



Bases Generales

ÍNDICE

- I. ESTRATEGIA PROGRAMÁTICA
- II. BASES GENERALES DEL INSTITUTO NACIONAL ELECTORAL
 - a. **Resumen del presupuesto base y cartera de proyectos**
 - i. Resumen General del Instituto Nacional Electoral
 - ii. Total presupuesto base por Unidad Responsable que ejerce
 - iii. Total presupuesto base y cartera de proyectos por Unidad Responsable que presupuesta
 - iv. Presupuesto base por Unidad Responsable y Distribución de Recursos Ministrados o Centralizadas
 - v. Cartera de Proyectos por Unidad Responsable y Distribución de Recursos Ministrados
 - vi. Unidad Responsable que Ejerce
 - vii. Programa Presupuestario
 - viii. Capítulos de Gasto
 - ix. Unidad Responsable que Ejerce y Capítulos de Gasto
 - x. Unidad Responsable que Ejerce, Programa Presupuestario, Proyecto y Capítulo de Gasto
 - xi. Programa Presupuestario y Capítulo de Gasto
 - xii. Capítulo, Concepto, Partida y Programa Presupuestario
 - b. **Presupuesto del Instituto Nacional Electoral**
 - i. Informe por Unidad Responsable (base y cartera)
- III. TABULADORES PARA PUESTOS DE LA RAMA ADMINISTRATIVA Y DEL SERVICIO PROFESIONAL ELECTORAL
- IV. PLANEACIÓN TÁCTICA

I. ESTRATEGIA PROGRAMÁTICA

Misión

Organizar procesos electorales libres, equitativos y confiables, para garantizar el ejercicio de los derechos político-electorales de la ciudadanía y contribuir al desarrollo de la vida democrática de México.

Objetivos Estratégicos

1. Organizar procesos electorales con efectividad y eficiencia

En el marco del mandato Constitucional que dio origen al INE como el organismo público autónomo encargado de organizar las elecciones federales, así como de llevar a cabo, en coordinación con los organismos electorales de las entidades federativas, las elecciones locales en los estados de la República y en la Ciudad de México; un Objetivo Estratégico fundamental para esta Institución es dar cumplimiento a uno de los principales fines del nuevo régimen electoral: homologar los estándares con los que se organizan los procesos electorales federales y locales y así, garantizar altos niveles de calidad en la democracia mexicana.

En este marco, todas las actividades que se realicen para garantizar la celebración periódica de elecciones libres y pacíficas en el país, deberán asegurar el cumplimiento de los fines institucionales así como optimizar los recursos utilizados en dicha tarea.

2. Fortalecer la confianza y la participación ciudadanas en la vida democrática y política del país

Entre los fines que la ley le confiere al INE, destacan los mandatos relacionados con la contribución institucional al desarrollo de la vida democrática en México, el fortalecimiento del régimen de partidos políticos y asegurar a la ciudadanía el ejercicio de sus derechos político-electorales. En su conjunto, estas disposiciones se encuentran estrechamente interrelacionadas como parte de un mismo contexto en el que el trabajo institucional se propone incidir.

En este sentido, es prioridad del Instituto orientar sus tareas hacia las acciones que permitan cumplir con el objetivo de incrementar la confianza ciudadana en la autoridad electoral, fortalecer los mecanismos para su participación y, en consecuencia, consolidar la democracia en México y el régimen de partidos que en ésta se desarrolla.

3. Garantizar el derecho a la identidad

Derivado del mandato legal que tiene el INE de realizar la integración del Registro Federal de Electores, la institución ha logrado que la expedición de la Credencial para Votar sea uno de los servicios con mayor número de solicitudes por parte de la ciudadanía.

Además de su función como mecanismo de identificación que da certeza al ejercicio del voto, la Credencial para Votar y el conjunto de actividades registrales que deben realizarse para que este servicio se ofrezca a las y los mexicanos en ejercicio de sus derechos político-electorales, constituyen un objetivo estratégico para el INE, en el sentido de emprender las acciones necesarias para que, a través de la modernización de las técnicas y procedimientos que permiten su expedición y garantizan su validez, este medio se consolide como el instrumento de identidad preferente entre la ciudadanía.

Principios Rectores

1. Certeza
2. Legalidad
3. Independencia
4. Imparcialidad
5. Objetividad
6. Máxima publicidad

Valores Organizacionales

1. Confianza
2. Tolerancia
3. Compromiso
4. Transparencia y rendición de cuentas

Políticas Generales

1. Organizar procesos electorales confiables y equitativos

Los ejes de la convivencia política se basan en la asunción práctica y recreación cotidiana de los valores y principios democráticos por parte de las autoridades, partidos políticos, medios de comunicación y por la ciudadanía en general. Esto requiere de un gran compromiso institucional para que las elecciones futuras se organicen impecablemente, con la participación ciudadana, y el desarrollo de campañas electorales en un marco de libertad y de pleno respeto a los límites establecidos por parte de todos los actores involucrados.

2. Promover la construcción de una ciudadanía activa e informada

Esta Política General debe conceptualizarse desde una perspectiva que apunte a construir una ciudadanía cada vez más fuerte e involucrada en la vida democrática, preocupada por los asuntos públicos, y comprometida en su discusión y encauzamiento. En otras palabras, el ejercicio de la ciudadanía activa es el punto al que deberán orientarse las políticas y proyectos institucionales, a fin de lograr que las y los ciudadanos se conciban como titulares de sus derechos políticos, civiles, económicos, sociales y culturales, y puedan ejercerlos individual y colectivamente como un conjunto indivisible y articulado.

3. Fortalecer y modernizar el Registro Federal de Electores y la expedición de la Credencial para votar

El listado o registro de los ciudadanos que tienen derecho al voto constituye uno de los principales insumos para la organización de los procesos electorales en las sociedades con un régimen democrático. En México, la integración del Registro Federal de Electores es una atribución ordenada de forma exclusiva al Instituto Nacional Electoral, con la finalidad de que el listado de votantes mantenga los estándares de confianza y veracidad, que garanticen el cumplimiento del principio democrático "una persona, un voto", asegurando el carácter universal del voto a quienes tienen el derecho de ejercerlo.

4. Fortalecer las competencias técnicas y operativas de los Organismos Públicos Locales Electorales (OPLE)

Se creó un órgano administrativo de carácter nacional, con competencias claras y atribuciones para las elecciones locales y se concibió una autoridad que coordina y garantiza los mismos parámetros de aplicación de las leyes por parte de las autoridades locales, a fin de estandarizar las condiciones de la competencia electoral en todas las elecciones y de impulsar una democracia más transparente e imparcial en todo el país.

5. Promover la transparencia y rendición de cuentas

En relación con el ejercicio y buenas prácticas de transparencia y rendición de cuentas, el INE es una institución que se encuentra obligada a su plena observancia, al constituir el eje de referencia de las instituciones públicas, como uno de los órganos encargados de garantizar derechos político-electorales.

6. Fomentar la comunicación efectiva y confianza ciudadana

La comunicación para ser efectiva, deberá atender dos principales ámbitos de acción: el político y el social, logrando en ambos casos transmitir con claridad y certeza la información institucional mediante un lenguaje cercano a la ciudadanía que propicie una mayor interacción y que ayude a mejorar la imagen del INE.

7. Promover la innovación, modernización y eficiencia institucional

El Reglamento Interior del INE señala que en el rubro de mejora regulatoria, la Institución se encuentra obligada a llevar a cabo una revisión y análisis de la normatividad institucional vigente para realizar las adecuaciones pertinentes con la finalidad de incrementar la efectividad operativa y administrativa y, por ende, lograr los objetivos estratégicos del Instituto.

Junto a esta mejora normativa, deben impulsarse decisiones que contribuyan a elevar la calidad de los servicios que el INE ofrece a la ciudadanía, a simplificar los procesos operativos incorporando nuevas tecnologías de la información que faciliten la sistematización, comunicación y seguimiento a las tareas propuestas.

8. Fortalecer la igualdad de género, desarrollar el capital humano y su sentido de pertenencia a la Institución

La ley establece que la igualdad de género es un principio constitucional que estipula que hombres y mujeres son iguales ante la legislación, lo que significa que todas las personas, sin distinción alguna, tienen los mismos derechos y deberes frente al Estado y la sociedad en su conjunto.

El valor público del capital humano que representan los trabajadores del INE, está relacionado con el respeto y la lealtad que han desarrollado con la Institución. En este marco, es preciso fortalecer su sentido de pertenencia institucional y fomentar en ellos la convicción personal de que su trabajo contribuye a la consolidación de la democracia en México.

Por lo anterior, además del Servicio Profesional Electoral Nacional, es preciso desarrollar nuevos programas de profesionalización que representen una posibilidad de crecimiento y desarrollo dentro de la Institución para quienes laboran de manera permanente en el INE.

Proyectos Estratégicos

1. Organizar Procesos Electorales
2. Fortalecer los mecanismos de actualización de los procesos registrales
3. Fortalecer la equidad y legalidad en el Sistema de Partidos Políticos
4. Coordinar el Sistema Nacional Electoral
5. Fortalecer la Cultura Democrática, la Igualdad de Género y la Inclusión
6. Fortalecer la gestión y evaluación administrativa y cultura de Servicio Público
7. Fortalecer el acceso a la información y protección de datos personales

Metas

1. Nivel de efectividad en la organización de los procesos electorales federales.
2. Nivel de efectividad en la organización de los procesos electorales locales.
3. Participación ciudadana en el ejercicio del derecho al voto en los procesos electorales federales.
4. Participación ciudadana en el ejercicio del derecho al voto en los procesos electorales locales.
5. Participación ciudadana en la integración de las Mesas Directivas de Casillas.
6. Participación ciudadana en la integración de las Mesas Directivas de Casilla Única.
7. Porcentaje de ciudadanos que confían en el Instituto Nacional Electoral.
8. Cobertura del Padrón Electoral.
9. Opinión ciudadana sobre el servicio de los Módulos de Atención Ciudadana.

II. BASES GENERALES DEL INSTITUTO NACIONAL ELECTORAL

a. Resumen presupuesto base y cartera de proyectos

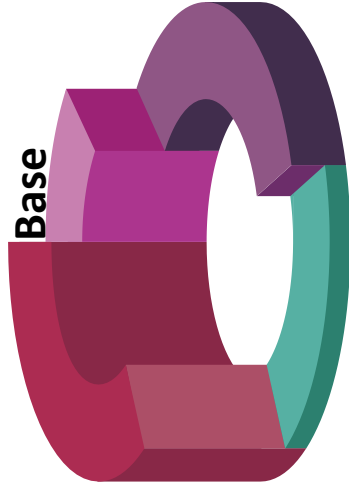

Versión: CONSEJO

i. General del Instituto Nacional Electoral

	Total	%
Presupuesto base	10,141,127,404	89.37
Proyectos	1,206,081,990	10.63
<i>Organizar Procesos Electorales Federales</i>	22,642,817	0.20
<i>Organizar Procesos Electorales Locales</i>	630,164,713	5.55
<i>Fortalecer la Cultura Democrática, la Igualdad de Género y la Inclusión</i>	123,953,120	1.09
<i>Fortalecer la Gestión y Evaluación Administrativa y Cultura de Servicio Público</i>	141,174,997	1.24
<i>Fortalecer los Mecanismos de Actualización de los Procesos Registrales</i>	183,781,286	1.62
<i>Fortalecer el Acceso a la Información y Protección de Datos Personales</i>	40,094,528	0.35
<i>Fortalecer la Equidad y Legalidad en el Sistema de Partidos Políticos</i>	60,787,841	0.54
<i>Coordinar el Sistema Nacional Electoral</i>	3,482,688	0.03
Total	11,347,209,394	100.0

Versión: CONSEJO

ii. Total Presupuesto Base por Unidad Responsable que Ejerce

	UR Presupuesto	Total
101	Presidencia del Consejo General	60,615,835
102	Consejeros Electorales	208,903,384
103	Secretaría Ejecutiva	48,687,666
104	Coordinación Nacional de Comunicación Social	69,809,860
105	Coordinación de Asuntos Internacionales	35,374,804
106	Dirección del Secretariado	68,513,748
107	Órgano Interno de Control	159,632,290
108	Dirección Jurídica	88,246,884
109	Unidad Técnica de Servicios de Informática	368,070,129
111	Dirección Ejecutiva del Registro Federal de Electores	1,135,409,107
112	Dirección Ejecutiva de Prerrogativas y Partidos Políticos	190,112,791
113	Dirección Ejecutiva de Organización Electoral	102,201,268
114	Dirección Ejecutiva del Servicio Profesional Electoral Nacional	169,990,376
115	Dirección Ejecutiva de Capacitación Electoral y Educación Cívica	129,703,688
116	Dirección Ejecutiva de Administración	731,637,924
117	Consejeros del Poder Legislativo y Representantes de Partidos Políticos	110,029,716
118	Unidad Técnica de Transparencia y Protección de Datos Personales	52,892,431
120	Unidad Técnica de Fiscalización	271,735,836
122	Unidad Técnica de Igualdad de Género y No Discriminación	14,888,138
123	Unidad Técnica de Vinculación con los Organismos Públicos Locales (OPL)	45,013,808
124	Unidad Técnica de lo Contencioso Electoral	68,308,873
200	Juntas Ejecutivas Locales	1,500,890,479
300	Juntas Ejecutivas Distritales	4,510,458,369
	Total	10,141,127,404

Versión: CONSEJO

iii. Total Presupuesto Base y Cartera de Proyectos por Unidad Responsable que Presupuesta

	UR Presupuesta	Presupuesto Base	Cartera Institucional de Proyectos	Total
101	Presidencia del Consejo General	53,593,141		53,593,141
102	Consejeros Electorales	199,976,818		199,976,818
103	Secretaría Ejecutiva	42,519,065		42,519,065
104	Coordinación Nacional de Comunicación Social	59,475,266	13,056,240	72,531,506
105	Coordinación de Asuntos Internacionales	26,514,608	1,784,195	28,298,803
106	Dirección del Secretariado	60,249,792	3,672,287	63,922,079
107	Órgano Interno de Control	136,490,921		136,490,921
108	Dirección Jurídica	71,318,267		71,318,267
109	Unidad Técnica de Servicios de Informática	669,497,497	83,783,709	753,281,206
111	Dirección Ejecutiva del Registro Federal de Electores	1,195,680,418	219,544,730	1,415,225,148
112	Dirección Ejecutiva de Prerrogativas y Partidos Políticos	166,014,420	48,471,545	214,485,965
113	Dirección Ejecutiva de Organización Electoral	83,532,679	93,967,324	177,500,003
114	Dirección Ejecutiva del Servicio Profesional Electoral Nacional	152,385,658	6,210,028	158,595,686
115	Dirección Ejecutiva de Capacitación Electoral y Educación Cívica	114,147,246	448,531,758	562,679,004
116	Dirección Ejecutiva de Administración	1,510,814,548	84,111,053	1,594,925,601
117	Consejeros del Poder Legislativo y Representantes de Partidos Políticos	106,015,476		106,015,476
118	Unidad Técnica de Transparencia y Protección de Datos Personales	37,622,640	33,960,099	71,582,739
120	Unidad Técnica de Fiscalización	236,481,191	154,896,553	391,377,744
122	Unidad Técnica de Igualdad de Género y No Discriminación	12,270,829	5,214,814	17,485,643
123	Unidad Técnica de Vinculación con los Organismos Públicos Locales (OPL)	33,684,270	8,877,655	42,561,925
124	Unidad Técnica de lo Contencioso Electoral	61,125,538		61,125,538
200	Juntas Ejecutivas Locales	1,363,045,016		1,363,045,016
300	Juntas Ejecutivas Distritales	3,748,672,100		3,748,672,100
	Total	10,141,127,404	1,206,081,990	11,347,209,394

Con la finalidad de reflejar la totalidad de los recursos que ejerce cada una de las Unidades Responsables, se muestra el desglose de las partidas centralizadas que se distribuyen, lo que permite mostrar el centro de costo real.

iv. Presupuesto Base por Unidad Responsable y Distribución de Recursos Ministrados o Centralizadas

Unidad Responsable	Presupuestado por UR	Partidas Centralizadas Presupuestadas por:				Total
		Unidad Técnica de Servicios de Informática	Dirección Ejecutiva del Registro Federal de Electores	Dirección Ejecutiva de Administración		
101	Presidencia del Consejo General	53,593,141	400,763	6,621,931	60,615,835	
102	Consejeros Electorales	199,976,818	1,197,960	7,728,606	208,903,384	
103	Secretaría Ejecutiva	42,519,065	365,808	5,802,793	48,687,666	
104	Coordinación Nacional de Comunicación Social	59,475,266	1,159,416	9,175,178	69,809,860	
105	Coordinación de Asuntos Internacionales	26,514,608	509,315	8,350,881	35,374,804	
106	Dirección del Secretariado	60,249,792	719,963	7,543,993	68,513,748	
107	Órgano Interno de Control	136,490,921	2,065,559	21,075,810	159,632,290	
108	Dirección Jurídica	71,318,267	1,396,728	15,531,889	88,246,884	
109	Unidad Técnica de Servicios de Informática	669,497,497	-341,922,454	40,495,086	368,070,129	
111	Dirección Ejecutiva del Registro Federal de Electores	1,195,680,418	23,368,943	-173,507,424	1,135,409,107	
112	Dirección Ejecutiva de Prerrogativas y Partidos Políticos	166,014,420	3,844,920	20,253,451	190,112,791	
113	Dirección Ejecutiva de Organización Electoral	83,532,679	1,157,352	17,511,237	102,201,268	
114	Dirección Ejecutiva del Servicio Profesional Electoral Nacional	152,385,658	998,052	16,606,666	169,990,376	
115	Dirección Ejecutiva de Capacitación Electoral y Educación Cívica	114,147,246	1,668,947	13,887,495	129,703,688	
116	Dirección Ejecutiva de Administración	1,510,814,548	7,085,363	-786,261,987	731,637,924	
117	Consejeros del Poder Legislativo y Representantes de Partidos Políticos	106,015,476	800,292	3,213,948	110,029,716	
118	Unidad Técnica de Transparencia y Protección de Datos Personales	37,622,640	1,256,566	14,013,225	52,892,431	
120	Unidad Técnica de Fiscalización	236,481,191	5,490,492	29,764,153	271,735,836	
122	Unidad Técnica de Igualdad de Género y No Discriminación	12,270,829	60,839	2,556,470	14,888,138	
123	Unidad Técnica de Vinculación con los Organismos Públicos Locales	33,684,270	1,207,655	10,121,883	45,013,808	
124	Unidad Técnica de lo Contencioso Electoral	61,125,538	857,927	6,325,408	68,308,873	
200	Juntas Ejecutivas Locales	1,363,045,016	61,460,658	15,866,723	1,500,890,479	
300	Juntas Ejecutivas Distritales	3,748,672,100	224,848,936	157,640,701	4,510,458,369	
Total		10,141,127,404	0	0	10,141,127,404	

Versión: CONSEJO

Con la finalidad de reflejar la totalidad de los recursos que ejerce cada una de las Unidades Responsables, se muestra el desglose de la ministración de recursos que se distribuyen, lo que permite mostrar el centro de costo real.

v. Cartera de Proyectos por Unidad Responsable y Distribución de Recursos Ministrados

[illegible]

vi. Unidad Responsable que Ejerce

Unidad Responsable	Presupuesto Base	Organizar Procesos Electorales Federales	Organizar Procesos Electorales Locales	Fortalecer la Cultura Democrática, la Igualdad de Género y la Inclusión	Fortalecer la Gestión y Evaluación Administrativa y Cultura de Servicio Público	Fortalecer los Mecanismos de Actualización de los Procesos Registrales	Fortalecer el Acceso a la Información y Protección de Datos Personales	Fortalecer la Equidad y Legalidad en el Sistema de Partidos Políticos	Coordinar el Sistema Nacional Electoral	Presupuesto Carrera	Total	(%)
101 Presidencia del Consejo	60,615,835									0	60,615,835	0.5
102 Consejeros Electorales	208,903,384									0	208,903,384	1.8
103 Secretaría Ejecutiva	48,687,666									0	48,687,666	0.4
104 Coordinación Nacional de Comunicación Social	69,809,860			11,135,016	1,232,406			528,638		12,896,060	82,705,920	0.7
105 Coordinación de Asuntos Internacionales	35,374,804			1,784,195						1,784,195	37,158,999	0.3
106 Dirección del Secretariado	68,513,748	1,173,066		500,000	986,348					2,659,414	71,173,162	0.6
107 Órgano Interno de Control	159,632,290									0	159,632,290	1.4
108 Dirección Jurídica	88,246,884									0	88,246,884	0.8
109 Unidad Técnica de Servicios de Informática	388,070,129	14,890,423	55,395,742		54,466,536		3,839,188			128,681,869	496,751,998	4.4
111 Dirección Ejecutiva del Registro Federal de Electores	1,135,409,107	3,280,067	6,419,705		4,081,460	152,644,860	6,534,429			172,960,521	1,308,369,628	11.5
112 Dirección Ejecutiva de Prerrogativas y Partidos Políticos	190,112,791		1,944,911	2,600,000	4,354,621			32,167,448		41,066,980	231,179,771	2.0
113 Dirección Ejecutiva de Organización Electoral	102,201,268	2,921,313	65,373,697		1,705,799					70,000,809	172,202,077	1.5
114 Dirección Ejecutiva del Servicio Profesional Electoral Nacional	169,990,376				6,210,028					6,210,028	176,200,404	1.6
115 Dirección Ejecutiva de Capacitación Electoral y Educación Cívica	129,703,688		23,430,730	84,416,205						107,846,935	237,550,623	2.1
116 Dirección Ejecutiva de Administración	731,637,924		12,876,523		36,024,345					48,900,868	780,538,792	6.9
117 Consejeros del Poder Legislativo y Representantes de Partidos Políticos	110,029,716									0	110,029,716	1.0
118 Unidad Técnica de Transparencia y Protección de Datos Personales	52,892,431			400,000			29,720,931			30,120,931	83,013,362	0.7
120 Unidad Técnica de Fiscalización	271,735,836		49,143,371	7,500,654	32,123,454			17,965,326		106,732,805	378,468,641	3.3
122 Unidad Técnica de Igualdad de Género y No Discriminación	14,888,138			5,214,814						5,214,814	20,102,952	0.2
123 Unidad Técnica de Vinculación con Organismos Públicos Locales Electorales	45,013,808		5,394,967						3,482,688	8,877,655	53,891,463	0.5
124 Unidad Técnica de lo Contencioso Electoral	68,308,873									0	68,308,873	0.6
200 Juntas Ejecutivas Locales	1,500,890,479		28,366,814	10,402,236				10,126,429		48,895,479	1,549,785,958	13.7
300 Juntas Ejecutivas Distritales	4,510,458,369	277,948	381,818,253			31,136,426				413,232,627	4,923,690,996	43.4
Total	10,141,127,404	22,642,817	630,164,713	123,953,120	141,174,997	183,781,286	40,094,528	60,787,841	3,482,688	1,206,061,990	11,347,209,394	100.0

vii. Programa Presupuestario

Programa Presupuestario		Presupuesto Base	Organizar Procesos Electorales Federales	Organizar Procesos Electorales Locales	Fortalecer la Cultura Democrática, la Igualdad de Género y la Inclusión	Fortalecer la Gestión y Evaluación Administrativa y Cultura de Servicio Público	Fortalecer los Mecanismos de Actualización de los Procesos Registrales	Fortalecer el Acceso a la Información y Protección de Datos Personales	Fortalecer la Equidad y Legalidad en el Sistema de Partidos Políticos	Coordinar el Sistema Nacional Electoral	Presupuesto Cartera	Total	(%)
M001	Gestión administrativa	2,459,125,189		23,710,872		31,721,828			160,180		55,592,880	2,514,718,069	22.2
M002	Organización del servicio profesional electoral	133,966,175				3,172,633					3,172,633	137,138,808	1.2
O001	Apoyo a la función pública y al mejoramiento de la gestión	157,566,731									0	157,566,731	1.4
R002	Organización electoral nacional	510,616,939	3,085,781	91,345,004		1,625,810					96,056,595	606,673,534	5.3
R003	Capacitación y educación para el ejercicio democrático de la ciudadanía	500,675,460		347,051,473	93,018,441						440,069,914	940,745,374	8.3
R005	Actualización del padrón electoral y expedición de la credencial para votar	3,157,058,123	3,280,067	19,532,917		4,081,460	120,247,002	4,176,108			151,317,554	3,308,375,677	29.2
R008	Dirección, soporte jurídico electoral y apoyo logístico	1,573,176,311	1,123,066	108,116,999	5,714,814	986,348				3,482,688	22,118,615	1,595,294,926	14.1
R009	Otorgamiento de prerrogativas a partidos políticos, fiscalización de sus recursos y administración de los tiempos del Estado en radio y televisión	562,723,247		70,907,424	9,499,886	23,702,267			58,620,892		162,730,469	725,453,716	6.4
R010	Vinculación con la sociedad	155,151,798			12,539,942	327,606		9,139,931	528,638		22,536,117	177,687,915	1.6
R011	Tecnologías de la información y comunicaciones	931,067,431	15,153,903	68,805,324	3,180,037	75,557,045	63,534,284	26,778,489	1,478,131		252,487,213	1,183,551,644	10.4
Total		10,141,127,404	22,642,817	630,164,713	123,553,120	141,174,997	183,781,286	40,094,528	60,787,841	3,482,688	1,206,081,990	11,347,209,394	100.0

viii. Capítulos de Gasto

Capítulos de Gasto	Presupuesto Base	Organizar Procesos Electorales Federales	Organizar Procesos Electorales Locales	Fortalecer la Cultura Democrática, la Igualdad de Género y la Inclusión	Fortalecer la Gestión y Evaluación Administrativa y Cultura de Servicio Público	Fortalecer los Mecanismos de Actualización de los Procesos Registrales	Fortalecer el Acceso a la Información y Protección de Datos Personales	Fortalecer la Equidad y Legalidad en el Sistema de Partidos Políticos	Coordinar el Sistema Nacional Electoral	Presupuesto Cartera	Total	(%)
1000 Servicios Personales*	7,176,762,625	7,504,224	441,848,429	14,650,263	55,979,023	88,344,653	13,841,743	30,554,086		652,722,421	7,829,485,046	69.0
2000 Materiales y Suministros	172,737,471	1,567,423	17,488,722	933,201	257,635	8,436,723	58,464	6,902,374	10,000	35,654,542	208,392,013	1.8
3000 Servicios generales	2,728,362,561	13,249,773	127,297,939	64,141,751	62,336,842	58,690,013	24,862,200	22,713,381	3,472,688	376,764,587	3,105,127,148	27.4
4000 Transferencias, asignaciones, subsidios y otras ayudas	41,652,467	222,250	43,474,623	43,596,865		1,169,862				88,463,600	130,116,067	1.1
5000 Bienes Muebles, Inmuebles e Intangibles	21,612,280	99,147	55,000	631,040	22,601,497	27,140,035	1,332,121	618,000		52,476,840	74,089,120	0.7
Total por Capítulo	10,141,127,404	22,642,817	630,164,713	123,953,120	141,174,997	183,781,286	40,094,528	60,787,841	3,482,688	1,206,081,990	11,347,209,394	100.0

*Incluye la partida 39801 "Impuestos Sobre Nómina"

Versión: CONSEJO

ix. Unidad Responsable que Ejerce y Capítulos de Gasto

Tipo	Unidad	Total	1000	2000	3000	4000	5000
Gasto de operación		11,347,209,394	7,829,485,046	208,392,013	3,105,127,148	130,116,067	74,089,120
01	Base	10,141,127,404	7,176,762,625	172,737,471	2,728,362,561	41,652,467	21,612,280
101	Presidencia del Consejo General	60,615,835	52,671,991	828,498	7,115,346		
102	Consejeros Electorales	208,903,384	197,389,318	1,198,840	10,315,226		
103	Secretaría Ejecutiva	48,687,666	41,856,665	648,984	6,182,017		
104	Coordinación Nacional de Comunicación Social	69,809,860	51,505,766	1,193,735	16,938,749		171,610
105	Coordinación de Asuntos Internacionales	35,374,804	21,236,108	407,785	11,964,686	1,766,225	
106	Dirección del Secretariado	68,513,748	57,765,792	2,267,269	8,480,687		
107	Órgano Interno de Control	159,632,290	132,764,921	810,847	25,664,444		392,078
108	Dirección Jurídica	88,246,884	70,179,767	499,744	17,567,373		
109	Unidad Técnica de Servicios de Informática	368,070,129	183,047,497	950,800	174,800,476		9,271,356
111	Dirección Ejecutiva del Registro Federal de Electores	1,135,409,107	526,993,738	4,423,486	564,369,860	35,230,182	4,391,841
112	Dirección Ejecutiva de Prerrogativas y Partidos Políticos	190,112,791	130,411,920	1,899,115	57,772,910		28,846
113	Dirección Ejecutiva de Organización Electoral	102,201,268	82,601,179	719,863	18,810,226		70,000
114	Dirección Ejecutiva del Servicio Profesional Electoral Nacional	169,990,376	116,173,161	1,031,510	52,577,745	207,960	
115	Dirección Ejecutiva de Capacitación Electoral y Educación Cívica	129,703,688	83,274,891	968,235	44,070,062	1,390,500	
116	Dirección Ejecutiva de Administración	731,637,924	470,683,697	38,228,129	218,771,634	900,000	3,054,464
117	Consejeros del Poder Legislativo y Representantes de Partidos Políticos	110,029,716	103,915,476	252,000	3,762,240	2,100,000	
118	Unidad Técnica de Transparencia y Protección de Datos Personales	52,892,431	35,345,640	896,895	16,143,896		506,000
120	Unidad Técnica de Fiscalización	271,735,836	200,483,754	5,022,336	64,516,346		1,713,400
122	Unidad Técnica de Igualdad de Género y No Discriminación	14,888,138	11,649,829	126,400	3,111,909		
123	Unidad Técnica de Vinculación con los Organismos Públicos Locales	45,013,808	32,959,770	419,374	11,634,664		
124	Unidad Técnica de lo Contencioso Electoral	68,308,873	60,090,538	460,440	7,757,895		
200	Junta Ejecutiva Locales	1,500,890,479	1,211,944,548	27,819,212	259,417,936	57,600	1,651,183
300	Junta Ejecutiva Distritales	4,510,458,369	3,301,816,659	81,663,974	1,126,616,234		361,502
Presupuesto Cartera de Proyectos		1,206,081,990	652,722,421	35,654,542	376,764,587	88,463,600	52,476,840

ix. Unidad Responsable que Ejerce y Capítulos de Gasto

Tipo	Unidad	Total	1000	2000	3000	4000	5000
02	Organizar Procesos Electorales Federales	22,642,817	7,504,224	1,567,423	13,249,773	222,250	99,147
	106 Dirección del Secretariado	1,173,066	459,066		664,000		50,000
	109 Unidad Técnica de Servicios de Informática	14,990,423	4,990,423		10,000,000		
	111 Dirección Ejecutiva del Registro Federal de Electores	3,280,067	680,317		2,377,500	222,250	
	113 Dirección Ejecutiva de Organización Electoral	2,921,313	1,096,470	1,567,423	208,273		49,147
	300 Juntas Ejecutivas Distritales	277,948	277,948				
03	Organizar Procesos Electorales Locales	630,164,713	441,848,429	17,488,722	127,297,939	43,474,623	55,000
	109 Unidad Técnica de Servicios de Informática	55,395,742	53,146,738	290,001	1,904,003		55,000
	111 Dirección Ejecutiva del Registro Federal de Electores	6,419,705	1,121,666	1,648,299	3,649,740		
	112 Dirección Ejecutiva de Prerogativas y Partidos Políticos	1,944,911	1,944,911				
	113 Dirección Ejecutiva de Organización Electoral	65,373,697	11,824,975	919,491	10,152,883	42,476,548	
	115 Dirección Ejecutiva de Capacitación Electoral y Educación Cívica	23,430,730	6,278,317	206,156	16,946,257		
	116 Dirección Ejecutiva de Administración	12,876,523	12,226,519		650,004		
	120 Unidad Técnica de Fiscalización	49,143,371	38,293,163	2,004,000	8,846,208		
	123 Unidad Técnica de Vinculación con los Organismos Públicos Locales	5,394,967	4,274,618		690,325	430,024	
	200 Juntas Ejecutivas Locales	28,366,814	25,553,930	1,169,383	1,594,766	48,735	
	300 Juntas Ejecutivas Distritales	381,818,253	287,183,592	11,251,392	82,863,953	519,316	
04	Fortalecer la Cultura Democrática, la Igualdad de Género y la Inclusión	123,953,120	14,650,263	933,201	64,141,751	43,596,865	631,040
	104 Coordinación Nacional de Comunicación Social	11,135,016	3,342,064	122,201	7,039,711		631,040
	105 Coordinación de Asuntos Internacionales	1,784,195	855,957		928,238		
	106 Dirección del Secretariado	500,000			500,000		
	112 Dirección Ejecutiva de Prerogativas y Partidos Políticos	2,600,000			2,600,000		
	115 Dirección Ejecutiva de Capacitación Electoral y Educación Cívica	84,416,205	7,252,356	147,000	42,652,603	34,364,246	
	118 Unidad Técnica de Transparencia y Protección de Datos Personales	400,000			400,000		
	120 Unidad Técnica de Fiscalización	7,500,654	3,199,886		4,300,768		
	122 Unidad Técnica de Igualdad de Género y No Discriminación	5,214,814			4,890,652	324,162	

Versión: CONSEJO

ix. Unidad Responsable que Ejerce y Capítulos de Gasto

Tipo	Unidad	Total	1000	2000	3000	4000	5000
	200 Juntas Ejecutivas Locales	10,402,236		664,000	829,779	8,908,457	
05	Fortalecer la Gestión y Evaluación Administrativa y Cultura de Servicio Público	141,174,997	55,979,023	257,635	62,336,842	0	22,601,497
	104 Coordinación Nacional de Comunicación Social	1,232,406			614,800		617,606
	106 Dirección del Secretariado	986,348	986,348				
	109 Unidad Técnica de Servicios de Informática	54,456,536	19,702,737	162,016	21,036,343		13,555,440
	111 Dirección Ejecutiva del Registro Federal de Electores	4,081,460	1,203,874		2,877,586		
	112 Dirección Ejecutiva de Prerrogativas y Partidos Políticos	4,354,621	3,354,621		1,000,000		
	113 Dirección Ejecutiva de Organización Electoral	1,705,799	1,506,301	95,619	71,405		32,474
	114 Dirección Ejecutiva del Servicio Profesional Electoral Nacional	6,210,028	3,172,633		3,037,395		
	116 Dirección Ejecutiva de Administración	36,024,345	7,420,242		25,623,986		2,980,117
	120 Unidad Técnica de Fiscalización	32,123,454	18,632,267		8,075,327		5,415,860
06	Fortalecer los Mecanismos de Actualización de los Procesos Registrales	183,781,286	88,344,653	8,436,723	58,690,013	1,169,862	27,140,035
	111 Dirección Ejecutiva del Registro Federal de Electores	152,644,860	57,208,227	8,436,723	58,690,013	1,169,862	27,140,035
	300 Juntas Ejecutivas Distritales	31,136,426	31,136,426				
07	Fortalecer el Acceso a la Información y Protección de Datos Personales	40,094,528	13,841,743	58,464	24,862,200	0	1,332,121
	109 Unidad Técnica de Servicios de Informática	3,839,168	3,839,168				
	111 Dirección Ejecutiva del Registro Federal de Electores	6,534,429	1,212,644	58,464	4,212,200		1,051,121
	118 Unidad Técnica de Transparencia y Protección de Datos Personales	29,720,931	8,789,931		20,650,000		281,000
08	Fortalecer la Equidad y Legalidad en el Sistema de Partidos Políticos	60,787,841	30,554,086	6,902,374	22,713,381	0	618,000
	104 Coordinación Nacional de Comunicación Social	528,638	379,598	149,040			
	112 Dirección Ejecutiva de Prerrogativas y Partidos Políticos	32,167,448	26,219,498	347,417	4,982,533		618,000
	120 Unidad Técnica de Fiscalización	17,965,326	3,954,990		14,010,336		
	200 Juntas Ejecutivas Locales	10,126,429		6,405,917	3,720,512		
09	Coordinar el Sistema Nacional Electoral	3,482,688	0	10,000	3,472,688	0	0
	123 Unidad Técnica de Vinculación con los Organismos Públicos Locales	3,482,688		10,000	3,472,688		

Versión: CONSEJO

x. Unidad Responsable que Ejerce, Programa Presupuestario, Proyecto y Capítulo de Gasto

UR	PP	Proyecto	Total	1000	2000	3000	4000	5000
101		Presidencia del Consejo General	60,615,835	52,671,991	828,498	7,115,346		
	R008	Dirección, soporte jurídico electoral y apoyo logístico	60,215,072	52,671,991	828,498	6,714,583		
		B00OF01 Actividades administrativas y sustantivas de Oficinas Centrales	53,593,141	52,671,991	184,298	736,852		
		B16PC02 Servicios básicos, generales, materiales y suministros (partidas centralizadas)	4,339,111		121,000	4,218,111		
		B16PC03 Servicios de transporte y administración de riesgos (partidas centralizadas)	1,370,499		523,200	847,299		
		B16PC05 Servicios de vigilancia y protección civil (partidas centralizadas)	912,321			912,321		
	R011	Tecnologías de la información y comunicaciones	400,763			400,763		
		B09PC08 Bienes informáticos (partidas centralizadas)	400,763			400,763		
102		Consejeros Electorales	208,903,384	197,389,318	1,198,840	10,315,226		
	R008	Dirección, soporte jurídico electoral y apoyo logístico	207,705,424	197,389,318	1,198,840	9,117,266		
		B00OF01 Actividades administrativas y sustantivas de Oficinas Centrales	199,976,818	197,389,318	169,200	2,418,300		
		B16PC02 Servicios básicos, generales, materiales y suministros (partidas centralizadas)	4,843,721		85,000	4,758,721		
		B16PC03 Servicios de transporte y administración de riesgos (partidas centralizadas)	2,063,995		944,640	1,119,355		
		B16PC05 Servicios de vigilancia y protección civil (partidas centralizadas)	820,890			820,890		
	R011	Tecnologías de la información y comunicaciones	1,197,960			1,197,960		
		B09PC08 Bienes informáticos (partidas centralizadas)	1,197,960			1,197,960		
103		Secretaría Ejecutiva	48,687,666	41,856,665	648,984	6,182,017		
	R008	Dirección, soporte jurídico electoral y apoyo logístico	48,321,858	41,856,665	648,984	5,816,209		
		B00OF01 Actividades administrativas y sustantivas de Oficinas Centrales	42,519,065	41,856,665	258,224	404,176		
		B16PC02 Servicios básicos, generales, materiales y suministros (partidas centralizadas)	4,226,316		85,000	4,141,316		
		B16PC03 Servicios de transporte y administración de riesgos (partidas centralizadas)	767,977		305,760	462,217		
		B16PC05 Servicios de vigilancia y protección civil (partidas centralizadas)	808,500			808,500		
	R011	Tecnologías de la información y comunicaciones	365,808			365,808		
		B09PC08 Bienes informáticos (partidas centralizadas)	365,808			365,808		
104		Coordinación Nacional de Comunicación Social	82,705,920	55,227,428	1,464,976	24,593,260		1,420,256
	R010	Vinculación con la sociedad	80,262,435	54,848,159	1,464,976	22,877,044		1,072,256
		B00OF01 Actividades administrativas y sustantivas de Oficinas Centrales	59,475,266	51,505,766	876,895	6,920,995		171,610
		B16PC02 Servicios básicos, generales, materiales y suministros (partidas centralizadas)	4,530,717		85,000	4,445,717		
		B16PC03 Servicios de transporte y administración de riesgos (partidas centralizadas)	2,185,894		231,840	1,954,054		
		B16PC04 Arrendamiento, mantenimientos y conservación de inmuebles (partidas centralizadas)	1,671,648			1,671,648		
		B16PC05 Servicios de vigilancia y protección civil (partidas centralizadas)	786,919			786,919		
		D040020 Evaluación de imagen institucional	2,607,828	314,228		2,293,600		
		D040050 Elaboración de contenidos y verificación de información	5,898,301	1,337,790		4,560,511		
		D040060 Acciones para fomentar la credencialización en el extranjero y la importancia del voto	1,047,538	861,938		185,600		
		D040070 Análisis de la información político-electoral difundida en medios convencionales y redes sociales con perspectiva de género	448,839	448,839				
		D040120 Equipamiento para enlaces de comunicación social en las entidades	753,241		122,201			631,040
		G040090 Adecuación de cabina de radio	327,606		58,000			269,606

x. Unidad Responsable que Ejerce, Programa Presupuestario, Proyecto y Capítulo de Gasto

UR	PP	Proyecto	Total	1000	2000	3000	4000	5000
		Monitoreo de propaganda difundida en medios impresos con motivo de los procesos electorales locales	528,638	379,598	149,040			
	R011	Tecnologías de la información y comunicaciones	2,443,485	379,269		1,716,216		348,000
	B09PC08	Bines informáticos (partidas centralizadas)	1,159,416			1,159,416		
	D040050	Elaboración de contenidos y verificación de información	379,269					
	G040010	Iniciativa de comunicación organizacional	904,800			556,800		348,000
105		Coordinación de Asuntos Internacionales	37,158,999	22,092,065	407,785	12,892,924	1,766,225	
	R010	Vinculación con la sociedad	36,649,684	22,092,065	407,785	12,383,609	1,766,225	
	B00OF01	Actividades administrativas y sustantivas de Oficinas Centrales	26,514,608	21,236,108	162,945	3,349,330	1,766,225	
	B16PC02	Servicios básicos, generales, materiales y suministros (partidas centralizadas)	3,811,416		85,000	3,726,416		
	B16PC03	Servicios de transporte y administración de riesgos (partidas centralizadas)	556,225		159,840	396,385		
	B16PC04	Arrendamiento, mantenimientos y conservación de inmuebles (partidas centralizadas)	3,167,654			3,167,654		
	B16PC05	Servicios de vigilancia y protección civil (partidas centralizadas)	815,586			815,586		
	D050020	Programa del Centro Internacional de Capacitación e Investigación Electoral	1,784,195	855,957		928,238		
	R011	Tecnologías de la información y comunicaciones	509,315			509,315		
	B09PC01	Servicios informáticos (partidas centralizadas)	168,899			168,899		
	B09PC08	Bines informáticos (partidas centralizadas)	340,416			340,416		
106		Dirección del Secretariado	71,173,162	59,211,206	2,267,269	9,644,687		50,000
	R008	Dirección, soporte jurídico electoral y apoyo logístico	70,403,199	59,211,206	2,267,269	8,924,724		
	B00OF01	Actividades administrativas y sustantivas de Oficinas Centrales	60,249,792	57,765,792	1,890,429	593,571		
	B16PC02	Servicios básicos, generales, materiales y suministros (partidas centralizadas)	4,714,610		85,000	4,629,610		
	B16PC03	Servicios de transporte y administración de riesgos (partidas centralizadas)	1,989,889		291,840	1,698,049		
	B16PC05	Servicios de vigilancia y protección civil (partidas centralizadas)	839,494			839,494		
	D060030	Traducción al lenguaje de señas mexicana de las sesiones del Consejo General y/o eventos que soliciten la Presidencia del Consejo General o la Secretaría Ejecutiva del Instituto Nacional Electoral	500,000			500,000		
	F061110	Memoria del Proceso Electoral Federal	1,123,066	459,066		664,000		
	G060910	Actualización y mantenimiento del sistema informático de la Oficialía Electoral	986,348	986,348				
	R011	Tecnologías de la información y comunicaciones	769,963			719,963		50,000
	B09PC08	Bines informáticos (partidas centralizadas)	719,963			719,963		
	F061110	Memoria del Proceso Electoral Federal	50,000					50,000
107		Órgano Interno de Control	159,632,290	132,764,921	810,847	25,664,444		392,078
	O001	Apoyo a la función pública y al mejoramiento de la gestión	157,566,731	132,764,921	810,847	23,598,885		392,078
	B00LS01	Licenciamiento y soporte técnico de herramientas informáticas de Oficinas Centrales	392,078					392,078
	B00OF01	Actividades administrativas y sustantivas de Oficinas Centrales	126,815,538	123,481,616	232,887	3,101,035		
	B16PC02	Servicios básicos, generales, materiales y suministros (partidas centralizadas)	4,754,001		85,000	4,669,001		
	B16PC03	Servicios de transporte y administración de riesgos (partidas centralizadas)	4,178,878		492,960	3,685,918		
	B16PC04	Arrendamiento, mantenimientos y conservación de inmuebles (partidas centralizadas)	11,300,772			11,300,772		

x. Unidad Responsable que Ejerce, Programa Presupuestario, Proyecto y Capítulo de Gasto

UR	PP	Proyecto	Total	1000	2000	3000	4000	5000
R011	B16PC05	Servicios de vigilancia y protección civil (partidas centralizadas)	842,159			842,159		
	B16SP03	Servicios Personales TIC	9,283,305	9,283,305				
	Tecnologías de la información y comunicaciones		2,065,559			2,065,559		
	B09PC01	Servicios informáticos (partidas centralizadas)	844,451			844,451		
	B09PC08	Bines informáticos (partidas centralizadas)	1,221,108			1,221,108		
108	Dirección Jurídica		88,246,884	70,179,767	499,744	17,567,373		
R008	Dirección, soporte jurídico electoral y apoyo logístico		86,850,156	70,179,767	499,744	16,170,645		
	B00OF01	Actividades administrativas y sustantivas de Oficinas Centrales	71,318,267	70,179,767	182,904	955,596		
	B16PC02	Servicios básicos, generales, materiales y suministros (partidas centralizadas)	4,475,625		85,000	4,390,625		
	B16PC03	Servicios de transporte y administración de riesgos (partidas centralizadas)	1,745,385		231,840	1,513,545		
	B16PC04	Arrendamiento, mantenimientos y conservación de inmuebles (partidas centralizadas)	9,310,879			9,310,879		
R011	Tecnologías de la información y comunicaciones		1,396,728			1,396,728		
	B09PC01	Servicios informáticos (partidas centralizadas)	749,388			749,388		
	B09PC08	Bines informáticos (partidas centralizadas)	647,340			647,340		
109	Unidad Técnica de Servicios de Informática		496,751,998	264,726,563	1,402,817	207,740,822		
R011	Tecnologías de la información y comunicaciones		496,751,998	264,726,563	1,402,817	207,740,822		22,881,796
	B00L.S01	Licenciamiento y soporte técnico de herramientas informáticas de Oficinas Centrales	3,951,104			3,951,104		
	B00OF01	Actividades administrativas y sustantivas de Oficinas Centrales	27,329,142	24,983,782	357,960	1,362,400		625,000
	B09PC01	Servicios informáticos (partidas centralizadas)	55,064,594			55,064,594		
	B09PC07	Software (partidas centralizadas)	72,969,508			66,216,012		6,753,496
	B09PC08	Bines informáticos (partidas centralizadas)	10,196,980			8,304,120		1,892,860
	B16PC02	Servicios básicos, generales, materiales y suministros (partidas centralizadas)	6,706,543		85,000	6,621,543		
	B16PC03	Servicios de transporte y administración de riesgos (partidas centralizadas)	4,879,119		507,840	4,371,279		
	B16PC04	Arrendamiento, mantenimientos y conservación de inmuebles (partidas centralizadas)	28,041,936			28,041,936		
	B16PC05	Servicios de vigilancia y protección civil (partidas centralizadas)	867,488			867,488		
	B16SP03	Servicios Personales TIC	158,063,715	158,063,715				
	F112510	Voto de los mexicanos en el extranjero	14,990,423	4,990,423		10,000,000		
	G060910	Actualizar y mantenimiento del sistema informático de la Oficialía Electoral	1,012,873	1,012,873				
	G090010	Actualizar la infraestructura de la RNI del INE para brindar soporte a los proyectos con requerimientos de TIC de las áreas del Instituto	26,879,932	6,178,964	162,016	7,723,952		12,815,000
	G090020	Implementación de sistemas y servicios informáticos institucionales a cargo de la Unidad Técnica de Servicios de Informática	7,964,040			954,005		740,440
	G090030	Robustecimiento e implementación de servicios, infraestructura en materia de seguridad	14,879,381	2,879,381		12,000,000		
	G090040	Servicios continuos y mantenimiento del Sistema de Inteligencia Institucional	3,720,310	3,361,924		358,386		
	L091810	Actualización y mantenimiento de sistemas de información para el proceso electoral en materia de organización electoral, capacitación electoral y de jornada electoral	18,294,339	17,294,336		1,000,003		
	L091910	Apoyo a procesos electorales en materia de TIC	8,691,086	7,442,085	290,001	904,000		55,000

111 Dirección Ejecutiva del Registro Federal de Electores
x. Unidad Responsable que Ejerce, Programa Presupuestario, Proyecto y Capítulo de Gasto

UR	PP	Proyecto	Total	1000	2000	3000	4000	5000
		L112310	457,360	457,360				
		L205710	27,952,957	27,952,957				
		T180010	1,919,584	1,919,584				
		T180040	1,919,584	1,919,584				
111	R005	Dirección Ejecutiva del Registro Federal de Electores	1,308,369,628	588,420,466	14,566,972	636,176,899	36,622,294	32,582,997
		R005 Actualización del padrón electoral y expedición de la credencial para votar	1,101,691,430	588,420,466	14,147,771	455,559,088	36,622,294	6,941,811
		B00OF01 Actividades administrativas y sustantivas de Oficinas Centrales	446,061,590	439,969,482	92,108	6,000,000		
		B11MO01 Operación órganos de vigilancia	36,789,621			1,559,439	35,230,182	
		B11MO02 Operación de módulos	817,237		817,237			
		B11PE01 Actualización al padrón electoral y credencialización	1,385,699		555,488	790,400		39,811
		B11PE02 Depuración del padrón electoral	3,700,050		737,735	2,962,315		
		B11PE03 Credencialización de Mexicanos en el Extranjero	83,121,672			83,121,672		
		B11PE04 Campaña Anual Intensa	634,068		634,068			
		B11PE05 Credencialización o expedición de la credencial para votar	245,222,151			245,222,151		
		B16PC02 Servicios básicos, generales y suministros (partidas centralizadas)	28,156,233		85,000	28,071,233		
		B16PC03 Servicios de transporte y administración de riesgos (partidas centralizadas)	14,373,846		1,431,840	12,942,006		
		B16PC04 Arrendamiento, mantenimientos y conservación de inmuebles (partidas centralizadas)	35,110,784			35,110,784		
		B16PC05 Servicios de vigilancia y protección civil (partidas centralizadas)	12,226,307			12,226,307		
		B16SP03 Servicios Personales TIC	87,024,256	87,024,256				
		F112510 Voto de los mexicanos en el extranjero	3,280,067	680,317		2,377,500	222,250	
		G110010 Diseño e implementación del sistema de gestión de la calidad	4,081,460	1,203,874		2,877,586		
		L112310 Servicios registrales y productos para los procesos electorales locales	6,419,705	1,121,666	1,648,299	3,649,740		
		R110020 Soporte y actualización de los sistemas de atención ciudadana	3,650,000			3,650,000		
		R110030 Programa preventivo de actualización del marco geoelectoral	10,744,209	7,271,108	775,710	2,697,391		
		R110050 Apoyar a los procesos de depuración y verificación del padrón electoral	11,996,317	4,151,913	4,592,198	2,802,344	449,862	
		R110060 Infraestructura, software y servicios de TI para el fortalecimiento del SIIRFE	8,646,003	8,646,003				
		R110090 Campaña anual intensa	4,468,644		1,783,674	2,684,970		
		R110100 Fortalecer la seguridad y disponibilidad de los servicios de los centros de cómputo de la DERFE	9,900,000			3,400,000		6,500,000
		R110110 Tratamiento de expedientes históricos de información registral	9,677,376	8,021,426	935,950		720,000	
		R110170 Monitoreo de seguridad de la información del padrón electoral	3,296,544	3,296,544				
		R110190 Modernización y fortalecimiento de servicios de comunicación de red para áreas operativas de la DERFE	2,009,639	2,009,639				
		R110210 Actualización tecnológica y seguimiento al sistema de planeación e información operativa de módulos de atención ciudadana	3,271,408	3,205,408				66,000
		R110260 Modernización del servicio registral electoral para la atención ciudadana	13,777,226	12,932,976		613,250		231,000
		R110280 Actualización y soporte de las aplicaciones del registro federal de electores	7,673,210	7,673,210				

x. Unidad Responsable que Ejerce, Programa Presupuestario, Proyecto y Capítulo de Gasto

UR	PP	Proyecto	Total	1000	2000	3000	4000	5000
R011	Tecnologías de la información y comunicaciones	Fortalecimiento de la operación de los centros de consulta del padrón electoral en oficinas centrales y juntas ejecutivas locales	4,176,108	1,212,644	58,464	2,800,000		105,000
			206,678,198		419,201	180,617,811		25,641,186
		B00FOF01 Actividades administrativas y sustantivas de Oficinas Centrales	45,000					45,000
		B09PC01 Servicios informáticos (partidas centralizadas)	12,451,175			12,451,175		
		B09PC08 Bases informáticas (partidas centralizadas)	10,917,768			10,917,768		
		B11CA01 Actualización y digitalización de la cartografía	1,730,000			1,730,000		
		B11MO02 Operación de módulos	8,222,156			8,222,156		
		B11PE01 Actualización al padrón electoral y credencialización	107,403,244		53,760	103,042,454		4,307,030
		B11PE02 Depuración del padrón electoral	16,250		16,250			
		R110020 Soporte y actualización de los sistemas de atención ciudadana	6,628,571			3,900,000		2,728,571
		R110030 Programa preventivo de actualización del marco geoelectoral	1,900,000			1,900,000		
		R110060 Infraestructura, software y servicios de TI para el fortalecimiento del SIIRFE	17,770,000			12,370,000		5,400,000
		R110070 Soporte al servidor de aplicaciones donde opera el SIIRFE	6,386,078			6,386,078		
		R110090 Campaña anual intensa	376,200		199,200	177,000		
		R110100 Fortalecer la seguridad y disponibilidad de los servicios de los centros de cómputo de la DERFE	5,200,000			250,000		4,950,000
		R110170 Monitoreo de seguridad de la información del padrón electoral	5,650,000			5,650,000		
		R110190 Modernización y fortalecimiento de servicios de comunicación de red para áreas operativas de la DERFE	5,189,287		149,991	987,132		4,052,164
112	Dirección Ejecutiva de Prerrogativas y Partidos Políticos	Actualización tecnológica y seguimiento al sistema de planeación e información operativa de módulos de atención ciudadana	180,000			18,000		162,000
		R110260 Modernización del servicio registral electoral para la atención ciudadana	3,735,028			3,142,728		592,300
		R110280 Actualización y soporte de las aplicaciones del registro federal de electores	10,519,120			8,061,120		2,458,000
		Fortalecimiento de la operación de los centros de consulta del padrón electoral en oficinas centrales y juntas ejecutivas locales	2,358,321			1,412,200		946,121
			231,179,771	161,930,950	2,246,532	66,355,443		646,846
		R009 Otorgamiento de prerrogativas a partidos políticos, fiscalización de sus recursos y adm	195,185,679	158,576,329	2,246,532	34,299,818		63,000
		B00FOF01 Actividades administrativas y sustantivas de Oficinas Centrales	137,301,446	129,105,702	1,402,275	6,793,469		
		B16PC02 Servicios básicos, generales, materiales y suministros (partidas centralizadas)	5,337,276		85,000	5,252,276		
		B16PC03 Servicios de transporte y administración de riesgos (partidas centralizadas)	1,521,476		411,840	1,109,636		
		B16PC04 Arrendamiento, mantenimientos y conservación de inmuebles (partidas centralizadas)	12,506,289			12,506,289		
		B16PC05 Servicios de vigilancia y protección civil (partidas centralizadas)	888,410			888,410		
		B16SP03 Servicios Personales TIC	1,306,218	1,306,218				
		Las mujeres en los partidos políticos, en los medios de comunicación y en los espacios de representación: experiencia del proceso electoral 2017-2018 y prospectiva para la participación efectiva de las mujeres en futuros procesos electorales	2,600,000			2,600,000		
		Mejoramiento y optimización de los procesos de administración de registro de actores políticos, prerrogativas y tiempos del estado en radio y televisión	1,000,000			1,000,000		
		L122610 Reforzamiento operativo para la administración de los tiempos del estado en radio y televisión	1,944,911	1,944,911				
			1,944,911					

United De

24

x. Unidad Responsable que Ejerce, Programa Presupuestario, Proyecto y Capítulo de Gasto

UR	PP	Proyecto	Total	1000	2000	3000	4000	5000
R011	Tecnologías de la información y comunicaciones		1,350,821		18,719	1,250,481		81,621
		B09PC08 Bines informáticos (partidas centralizadas)	1,157,352			1,157,352		
		F133610 Documentación electoral federal	82,323			33,176		49,147
		F134310 Estadística electoral nacional	31,157		3,401	27,756		
		G130010 Estandarizar los procesos e implementar tecnología en el ámbito de la DEOE	79,989		15,318	32,197		32,474
1114	Dirección Ejecutiva del Servicio Profesional Electoral Nacional							
	M002	Organización del Servicio Profesional Electoral	176,200,404	119,345,794	1,031,510	55,615,140	207,960	
		B00OF01 Actividades administrativas y sustantivas de Oficinas Centrales	137,138,808	84,319,645	1,031,510	51,579,693	207,960	
		B16PC02 Servicios básicos, generales, materiales y suministros (partidas centralizadas)	115,905,629	79,693,132	774,670	35,229,867	207,960	
		B16PC03 Servicios de transporte y administración de riesgos (partidas centralizadas)	4,360,867		85,000	4,275,867		
		B16PC04 Arrendamiento, mantenimientos y conservación de inmuebles (partidas centralizadas)	1,163,666		171,840	991,826		
		B16PC05 Servicios de vigilancia y protección civil (partidas centralizadas)	7,966,788			7,966,788		
		B16PC05 Servicios de vigilancia y protección civil (partidas centralizadas)	3,115,345			3,115,345		
		B16SP03 Servicios Personales TIC	1,453,880	1,453,880				
		G140040 Sistema Integral de Información del Servicio Profesional Electoral Nacional (SIISPEN)	3,172,633	3,172,633				
		R002	Organización electoral nacional	35,026,149	35,026,149			
R011	B00OF01 Actividades administrativas y sustantivas de Oficinas Centrales	35,026,149	35,026,149					
	Tecnologías de la información y comunicaciones	4,035,447			4,035,447			
	B09PC08 Bines informáticos (partidas centralizadas)	998,052			998,052			
	G140030 Plataforma tecnológica para la profesionalización y capacitación de funcionarios del INE y MSPEN (Centro Virtual INE)	3,037,395			3,037,395			
1115	Dirección Ejecutiva de Capacitación Electoral y Educación Cívica							
	R003	Capacitación y educación para el ejercicio democrático de la ciudadanía	237,550,623	96,805,564	1,321,391	103,668,922	35,754,746	
		B00OF01 Actividades administrativas y sustantivas de Oficinas Centrales	225,197,902	96,805,564	1,321,391	91,316,201	35,754,746	
		B16PC02 Servicios básicos, generales, materiales y suministros (partidas centralizadas)	114,147,246	83,274,891	495,395	28,986,460	1,390,500	
		B16PC03 Servicios de transporte y administración de riesgos (partidas centralizadas)	4,852,556		85,000	4,767,556		
		B16PC04 Arrendamiento, mantenimientos y conservación de inmuebles (partidas centralizadas)	2,491,874		387,840	2,104,034		
		B16PC05 Servicios de vigilancia y protección civil (partidas centralizadas)	2,680,564			2,680,564		
		D150010 Estrategia nacional de difusión (procesos locales 2018-2019)	3,862,501			3,862,501		
		D150020 Proyecto editorial y vinculación de alianzas estratégicas en materia de difusión	17,661,476	2,166,476		15,495,000		
		D150030 Fortalecimiento de la implementación y evaluación de la Estrategia Nacional de Cultura Cívica	16,758,135	1,959,135		13,299,000	1,500,000	
		D150040 Fomento de la participación de niñas, niños, adolescentes y jóvenes para el fortalecimiento de la cultura cívica	10,988,514	2,150,031		4,420,026	4,418,457	
D150050 Impulso de la participación de las mujeres en el ámbito público en condiciones de igualdad	6,111,435	343,123	57,000	2,868,067	2,843,245			
D150070 Herramientas estratégicas para la capacitación electoral y educación cívica	25,494,645	633,591		958,510	23,902,544			
L154410 Integración de mesas directivas de casilla y capacitación electoral 2019	5,602,000		90,000	3,812,000	1,700,000			
L154510 Promoción de la participación ciudadana en procesos electorales locales	11,225,193	5,935,194	120,000	5,169,999				
L155910 Preparación de los procesos electorales locales 2019-2020	343,123	343,123						
		2,978,640		86,156	2,892,484			

x. Unidad Responsable que Ejerce, Programa Presupuestario, Proyecto y Capítulo de Gasto

UR	PP	Proyecto	Total	1000	2000	3000	4000	5000
R011	Tecnologías de la información y comunicaciones		12,352,721			12,352,721		
	B09PC08	Bines informáticos (partidas centralizadas)	1,668,947			1,668,947		
	D150030	Fortalecimiento de la implementación y evaluación de la Estrategia Nacional de Cultura Cívica	1,000,000			1,000,000		
	D150070	Herramientas estratégicas para la capacitación electoral y educación cívica	800,000			800,000		
	L154410	Integración de mesas directivas de casilla y capacitación electoral 2019	8,883,774			8,883,774		
116 Dirección Ejecutiva de Administración			780,538,792	490,330,458	38,228,129	245,045,624	900,000	6,034,581
M001 Gestión administrativa			695,531,714	490,330,458	38,228,129	163,206,608	900,000	2,866,519
R011	B00FOF01	Actividades administrativas y sustantivas de Oficinas Centrales	395,777,530	358,355,594	9,261,466	25,935,929	900,000	1,324,541
	B16PC02	Servicios básicos, generales, materiales y suministros (partidas centralizadas)	21,999,944		972,500	21,027,444		
	B16PC03	Servicios de transporte y administración de riesgos (partidas centralizadas)	22,439,967		2,821,663	19,618,304		
	B16PC04	Arrendamiento, mantenimientos y conservación de inmuebles (partidas centralizadas)	45,739,939			45,739,939		
	B16PC05	Servicios de vigilancia y protección civil (partidas centralizadas)	6,301,264			5,313,402		987,862
	B16PC06	Tienda virtual de papelería y consumibles de cómputo (partidas centralizadas)	26,346,616		25,172,500	620,000		554,116
	B16SP01	Prestaciones al personal	91,124,667	91,124,667				
	B16SP03	Servicios Personales TIC	21,203,436	21,203,436				
	B16SP04	Fondo para atender resoluciones judiciales	20,000,000			20,000,000		
	G160010	Estrategia InnovatNE	1,694,528			1,694,528		
	G160020	Firma electrónica avanzada institucional (FirmaNE)	1,836,086	1,836,086				
	G160030	Capacitación permanente para el personal de la rama administrativa	5,479,910	479,910		5,000,000		
	G160050	Modernización del archivo de personal y prestadores de servicio del Instituto Nacional Electoral	2,001,900	2,001,900				
	G160060	Fortalecer a la Dirección de Obras y Conservación	3,102,346	3,102,346				
	G160080	Modelo de administración por procesos	17,607,058			17,607,058		
R011	L164710	Arrendamiento de plantas de emergencia	650,004			650,004		
	L164810	Nómina de proceso electoral (SINOPE)	12,226,519	12,226,519				
	Tecnologías de la información y comunicaciones		85,007,078			81,839,016		3,168,062
	B00LS01	Licenciamiento y soporte técnico de herramientas informáticas de Oficinas Centrales	73,431,253			73,431,253		
	B00FOF01	Actividades administrativas y sustantivas de Oficinas Centrales	187,945					187,945
R011	B09PC01	Servicios informáticos (partidas centralizadas)	2,613,720			2,613,720		
	B09PC08	Bines informáticos (partidas centralizadas)	4,471,643			4,471,643		
	G160010	Estrategia InnovatNE	1,322,400			1,322,400		
	G160020	Firma electrónica avanzada institucional (FirmaNE)	2,980,117					2,980,117
117 Consejeros del Poder Legislativo y Representantes de Partidos Políticos			110,029,716	103,915,476	252,000	3,762,240	2,100,000	
R008 Dirección, soporte jurídico electoral y apoyo logístico			109,229,424	103,915,476	252,000	2,961,948	2,100,000	
R008	B00FOF01	Actividades administrativas y sustantivas de Oficinas Centrales	103,915,476	103,915,476				
	B03PP01	Apoyos financieros a partidos políticos y consejeros del Poder Legislativo	2,100,000				2,100,000	
	B16PC02	Servicios básicos, generales, materiales y suministros (partidas centralizadas)	563,974			563,974		

x. Unidad Responsable que Ejerce, Programa Presupuestario, Proyecto y Capítulo de Gasto

UR	PP	Proyecto	Total	1000	2000	3000	4000	5000
R011	Tecnologías de la información y comunicaciones	B16PC03 Servicios de transporte y administración de riesgos (partidas centralizadas)	252,732		252,000	732		
		B16PC05 Servicios de vigilancia y protección civil (partidas centralizadas)	2,397,242			2,397,242		
		B09PC08 Bines informáticos (partidas centralizadas)	800,292			800,292		
			800,292			800,292		
118	Unidad Técnica de Transparencia y Protección de Datos Personales		83,013,362	44,135,571	896,895	37,193,896		787,000
R010	Vinculación con la sociedad	B00OF01 Actividades administrativas y sustantivas de Oficinas Centrales	60,775,796	44,135,571	896,895	15,237,330		506,000
		B16PC02 Servicios básicos, generales, materiales y suministros (partidas centralizadas)	37,622,840	35,345,640	628,055	1,142,945		506,000
		B16PC03 Servicios de transporte y administración de riesgos (partidas centralizadas)	4,296,089		85,000	4,211,089		
		B16PC04 Arrendamiento, mantenimientos y conservación de inmuebles (partidas centralizadas)	1,033,096		183,840	849,256		
		B16PC05 Servicios de vigilancia y protección civil (partidas centralizadas)	3,662,463			3,662,463		
		T180010 Obligaciones de transparencia del INE	5,021,577			5,021,577		
		T180040 Mantenimiento de INFOMEX INE y atención de los procedimientos de acceso a la información y datos personales	4,299,808					
		T180100 Programa integral de gestión de datos personales	1,826,940					
			3,013,183	2,663,183		350,000		
			22,237,566			21,956,566		281,000
R011	Tecnologías de la información y comunicaciones	B09PC01 Servicios informáticos (partidas centralizadas)	103,451			103,451		
		B09PC08 Bines informáticos (partidas centralizadas)	1,153,115			1,153,115		
		D180020 Accesibilidad web para el portal de Internet del INE	400,000			400,000		
		T180100 Programa integral de gestión de datos personales	281,000					281,000
		T180110 Implementación del sistema de gestión documental Institucional	20,300,000			20,300,000		
			378,468,641	264,564,060	7,026,336	99,748,985		7,129,260
			360,340,050	264,564,060	7,026,336	87,036,254		1,713,400
			236,481,191	200,483,754	4,705,496	29,578,541		1,713,400
			5,005,865		85,000	4,920,865		
			1,550,545		231,840	1,318,705		
R009	Otorgamiento de prerrogativas a partidos políticos, fiscalización de sus recursos y administración de los recursos	B16PC02 Servicios básicos, generales, materiales y suministros (partidas centralizadas)	22,369,807			22,369,807		
		B16PC03 Servicios de transporte y administración de riesgos (partidas centralizadas)	837,936			837,936		
		B16PC04 Arrendamiento, mantenimientos y conservación de inmuebles (partidas centralizadas)	6,899,886	3,199,886		3,700,000		
		B16PC05 Servicios de vigilancia y protección civil (partidas centralizadas)	1,914,637	1,914,637				
		D200010 Acciones para el fortalecimiento de la fiscalización con perspectiva de género	5,232,930	1,162,930		4,070,000		
		G200030 Apoyo a los procesos y trámites administrativos, de la Unidad Técnica de Fiscalización	10,255,269	10,255,269				
		G200040 Desarrollo organizacional de la Unidad Técnica de Fiscalización	5,299,431	5,299,431				
		G200050 Modelo de riesgos	12,462,690	4,138,290	2,004,000	6,320,400		
		G200070 Fortalecer la atención de consultas dirigidas a la Unidad Técnica de Fiscalización						
		L205310 Optimización del registro contable en sistema integral de fiscalización con base en la explotación y uso de la información de la factura electrónica, así como la automatización de la recepción, gestión y notificación de la resolución de los procedimientos oficiales en materia de fiscalización	34,154,873	34,154,873				

x. Unidad Responsable que Ejerce, Programa Presupuestario, Proyecto y Capítulo de Gasto

UR	PP	Proyecto	Total	1000	2000	3000	4000	5000
		P200020	17,874,990	3,954,990		13,920,000		
		[R011 Tecnologías de la información y comunicaciones]	18,128,591			12,712,731		5,415,860
		B09PC01 Servicios informáticos (partidas centralizadas)	1,702,284			1,702,284		
		B09PC08 Bienes informáticos (partidas centralizadas)	3,788,208			3,788,208		
		D200010 Acciones para el fortalecimiento de la fiscalización con perspectiva de género	600,768			600,768		
		G200030 Apoyo a los procesos y trámites administrativos, de la Unidad Técnica de Fiscalización	60,218			60,218		
		G200040 Desarrollo organizacional de la Unidad Técnica de Fiscalización	56,779			56,779		
		G200050 Modelo de riesgos	9,193,790			3,777,930		5,415,860
		G200070 Fortalecer la atención de consultas dirigidas a la Unidad Técnica de Fiscalización	110,400			110,400		
		L205310 Fiscalización de los procesos electorales locales	1,030,396			1,030,396		
		L205710 Optimización del registro contable en sistema integral de fiscalización con base en la explotación y uso de la información de la factura electrónica, así como la automatización de la recepción, gestión y notificación de la resolución de los procedimientos oficiosos en materia de fiscalización	1,495,412			1,495,412		
		P200020 Pago de honorarios para interventores y personal de supervisión y seguimiento derivado de la prevención y en su caso liquidación a los partidos Nueva Alianza y Encuentro Social, que se encuentran en el supuesto de pérdida de registro	90,336			90,336		
122		Unidad Técnica de Igualdad de Género y No Discriminación	20,102,952	11,649,829	126,400	8,002,561	324,162	
		[R008 Dirección, soporte jurídico electoral y apoyo logístico]	20,042,113	11,649,829	126,400	7,941,722	324,162	
		B00OF01 Actividades administrativas y sustantivas de Oficinas Centrales	12,270,829	11,649,829	78,400	542,600		
		B16PC02 Servicios básicos, generales, materiales y suministros (partidas centralizadas)	2,474,095			2,474,095		
		B16PC03 Servicios de transporte y administración de riesgos (partidas centralizadas)	82,375		48,000	34,375		
		D220010 Acciones para la igualdad sustantiva en el INE	1,599,000			1,550,976	48,024	
		D220020 Acciones para la igualdad y no discriminación en el ejercicio de los derechos político-electorales	3,615,814			3,339,676	276,138	
		[R011 Tecnologías de la información y comunicaciones]	60,839			60,839		
		B09PC08 Bienes informáticos (partidas centralizadas)	60,839			60,839		
123		Unidad Técnica de Vinculación con los Organismos Públicos Locales	53,891,463	37,234,388	429,374	15,797,677	430,024	
		[R008 Dirección, soporte jurídico electoral y apoyo logístico]	52,683,808	37,234,388	429,374	14,590,022	430,024	
		B00OF01 Actividades administrativas y sustantivas de Oficinas Centrales	33,684,270	32,959,770	150,534	573,966		
		B16PC02 Servicios básicos, generales, materiales y suministros (partidas centralizadas)	2,671,471		85,000	2,586,471		
		B16PC03 Servicios de transporte y administración de riesgos (partidas centralizadas)	996,611		183,840	812,771		
		B16PC04 Arrendamiento, mantenimientos y conservación de inmuebles (partidas centralizadas)	4,185,732			4,185,732		
		B16PC05 Servicios de vigilancia y protección civil (partidas centralizadas)	2,268,069			2,268,069		
		E230020 Designación de las consejeras o consejeros electorales de los organismos públicos locales	3,482,688	10,000		3,472,688		

x. Unidad Responsable que Ejerce, Programa Presupuestario, Proyecto y Capítulo de Gasto

UR	PP	Proyecto	Total	1000	2000	3000	4000	5000
		Coordinación y evaluación con los organismos públicos locales y procesos electorales locales	5,394,967	4,274,618		690,325	430,024	
		R011 Tecnologías de la información y comunicaciones	1,207,655			1,207,655		
		B09PC01 Servicios informáticos (partidas centralizadas)	782,712			782,712		
		B09PC08 Bienes informáticos (partidas centralizadas)	424,943			424,943		
		124 Unidad Técnica de lo Contencioso Electoral	68,308,873	60,090,538	460,440	7,757,895		
		R008 Dirección, soporte jurídico electoral y apoyo logístico	67,450,946	60,090,538	460,440	6,899,968		
		B00OF01 Actividades administrativas y sustantivas de Oficinas Centrales	61,125,538	60,090,538	167,600	867,400		
		B16PC02 Servicios básicos, generales, materiales y suministros (partidas centralizadas)	3,683,240		85,000	3,598,240		
		B16PC03 Servicios de transporte y administración de riesgos (partidas centralizadas)	1,179,478		207,840	971,638		
		B16PC04 Arrendamiento, mantenimientos y conservación de inmuebles (partidas centralizadas)	1,462,690			1,462,690		
		R011 Tecnologías de la información y comunicaciones	857,927			857,927		
		B09PC08 Bienes informáticos (partidas centralizadas)	857,927			857,927		
		200 Juntas Ejecutivas Locales	1,549,785,958	1,237,498,478	36,058,512	265,562,993	9,014,792	1,651,183
		M001 Gestión administrativa	675,487,414	483,460,745	19,081,226	171,338,660	57,600	1,549,183
		B00OD01 Actividades administrativas y sustantivas de Órganos Delegacionales	523,100,718	481,601,271	18,945,568	20,963,479	57,600	1,532,800
		Presupuesto para servicios básicos de Órganos Delegacionales	94,260,987		2,500	94,242,104		16,383
		B16PC02 Servicios básicos, generales, materiales y suministros (partidas centralizadas)	15,356,588			15,356,588		
		B16PC03 Servicios de transporte y administración de riesgos (partidas centralizadas)	39,962,206			39,962,206		
		L164711 Arrendamiento de plantas de emergencia	176,555			176,555		
		L164712 Arrendamiento de plantas de emergencia	227,055			227,055		
		L16471N Arrendamiento de plantas de emergencia	191,823			191,823		
		L16471S Arrendamiento de plantas de emergencia	191,828			191,828		
		Cumplimiento al artículo 78 fracción XVII del Estatuto del Servicio Profesional Electoral Nacional y del personal de la rama administrativa, en lo correspondiente al Proceso Electoral 2018-2019	343,702	343,702				
		L164911						
		Cumplimiento al artículo 78 fracción XVII del Estatuto del Servicio Profesional Electoral Nacional y del personal de la rama administrativa, en lo correspondiente al Proceso Electoral 2018-2019	401,212	401,212				
		L164912						
		Cumplimiento al artículo 78 fracción XVII del Estatuto del Servicio Profesional Electoral Nacional y del personal de la rama administrativa, en lo correspondiente al Proceso Electoral 2018-2019	346,540	346,540				
		L16491A						
		Cumplimiento al artículo 78 fracción XVII del Estatuto del Servicio Profesional Electoral Nacional y del personal de la rama administrativa, en lo correspondiente al Proceso Electoral 2018-2019	361,202	361,202				
		L16491N						
		Cumplimiento al artículo 78 fracción XVII del Estatuto del Servicio Profesional Electoral Nacional y del personal de la rama administrativa, en lo correspondiente al Proceso Electoral 2018-2019	406,818	406,818				
		L16491S						
		Monitoreo de propaganda difundida en medios impresos con motivo de los procesos electorales locales	15,912		10,728	5,184		
		P040031						
		Monitoreo de propaganda difundida en medios impresos con motivo de los procesos electorales locales	22,240		15,570	6,670		
		P040032						

x. Unidad Responsable que Ejerce, Programa Presupuestario, Proyecto y Capítulo de Gasto

UR	PP	Proyecto	Total	1000	2000	3000	4000	5000
		Monitoreo de propaganda difundida en medios impresos con motivo de los procesos electorales locales	30,468		26,052	4,416		
		P04003A						
		Monitoreo de propaganda difundida en medios impresos con motivo de los procesos electorales locales	22,326		16,758	5,568		
		P04003N						
		Monitoreo de propaganda difundida en medios impresos con motivo de los procesos electorales locales	69,234		64,050	5,184		
		P04003S						
R002		Organización electoral nacional	64,722,357	61,568,902	1,529,571	1,623,884		
		B00OD01 Actividades administrativas y sustantivas de Órganos Delegacionales	62,209,251	59,771,161	1,190,937	1,247,153		
		L131910 Integración y funcionamiento de órganos temporales y permanentes 2019-2020	223,637	217,277	6,360			
		L133011 Integración y funcionamiento de órganos temporales 2018-2019	13,935		9,010	4,925		
		L133012 Integración y funcionamiento de órganos temporales 2018-2019	24,650		9,010	15,640		
		L13301A Integración y funcionamiento de órganos temporales 2018-2019	13,972		9,010	4,962		
		L13301N Integración y funcionamiento de órganos temporales 2018-2019	18,011		9,010	9,001		
		L13301S Integración y funcionamiento de órganos temporales 2018-2019	31,630		9,010	22,620		
		L133110 Integración y funcionamiento de órganos permanentes	1,175,188	1,046,968		128,220		
		L133211 Asistencia electoral	32,629		18,825	13,804		
		L133212 Asistencia electoral	38,349		31,389	6,960		
		L13321A Asistencia electoral	55,956		55,956			
		L13321N Asistencia electoral	59,051		59,051			
		L13321S Asistencia electoral	27,492		12,992	14,500		
		L133311 Ubicación e instalación de casillas	6,154		6,032	122		
		L133312 Ubicación e instalación de casillas	59,363		23,364	35,999		
		L13331A Ubicación e instalación de casillas	16,688		4,548	12,140		
		L13331N Ubicación e instalación de casillas	75,474		25,056	50,418		
		L13331S Ubicación e instalación de casillas	107,431		50,011	57,420		
		Cumplimiento al artículo 78 fracción XVII del Estatuto del Servicio Profesional Electoral Nacional y del personal de la rama administrativa, en lo correspondiente al Proceso Electoral 2018-2019	108,894	108,894				
		L164911						
		Cumplimiento al artículo 78 fracción XVII del Estatuto del Servicio Profesional Electoral Nacional y del personal de la rama administrativa, en lo correspondiente al Proceso Electoral 2018-2019	102,960	102,960				
		L164912						
		Cumplimiento al artículo 78 fracción XVII del Estatuto del Servicio Profesional Electoral Nacional y del personal de la rama administrativa, en lo correspondiente al Proceso Electoral 2018-2019	106,300	106,300				
		L16491A						
		Cumplimiento al artículo 78 fracción XVII del Estatuto del Servicio Profesional Electoral Nacional y del personal de la rama administrativa, en lo correspondiente al Proceso Electoral 2018-2019	105,700	105,700				
		L16491N						
		Cumplimiento al artículo 78 fracción XVII del Estatuto del Servicio Profesional Electoral Nacional y del personal de la rama administrativa, en lo correspondiente al Proceso Electoral 2018-2019	109,642	109,642				
		L16491S						
R003		Capacitación y educación para el ejercicio democrático de la ciudadanía	75,875,713	61,577,123	2,773,908	2,567,490	8,957,192	
		B00OD01 Actividades administrativas y sustantivas de Órganos Delegacionales	62,174,822	59,588,726	1,279,159	1,306,937		

x. Unidad Responsable que Ejerce, Programa Presupuestario, Proyecto y Capítulo de Gasto

UR	PP	Proyecto	Total	1000	2000	3000	4000	5000
		Fortalecimiento de la implementación y evaluación de la Estrategia Nacional de Cultura Cívica	4,060,000		664,000	332,000	3,064,000	
	D150030	Fomento de la participación de niñas, niños, adolescentes y jóvenes para el fortalecimiento de la cultura cívica	6,342,236			497,779	5,844,457	
	L154410	Integración de mesas directivas de casilla y capacitación electoral 2019	159,222			159,222		
	L154411	Integración de mesas directivas de casilla y capacitación electoral 2019	291,483	142,812	106,614	32,310	9,747	
	L154412	Integración de mesas directivas de casilla y capacitación electoral 2019	471,107	242,796	162,877	55,687	9,747	
	L15441A	Integración de mesas directivas de casilla y capacitación electoral 2019	329,449	143,928	132,931	42,843	9,747	
	L15441N	Integración de mesas directivas de casilla y capacitación electoral 2019	290,675	144,204	104,815	31,909	9,747	
	L15441S	Integración de mesas directivas de casilla y capacitación electoral 2019	449,010	216,300	165,829	57,134	9,747	
	L154510	Promoción de la participación ciudadana en procesos electorales locales	617,726	508,926	70,400	38,400		
	L155910	Preparación de los procesos electorales locales 2019-2020	13,269			13,269		
	L155915	Preparación de los procesos electorales locales 2019-2020	84,010	40,368	43,642			
	L15591D	Preparación de los procesos electorales locales 2019-2020	79,620	35,979	43,641			
	L164911	Cumplimiento al artículo 78 fracción XVII del Estatuto del Servicio Profesional Electoral Nacional y del personal de la rama administrativa, en lo correspondiente al Proceso Electoral 2018-2019	91,696	91,696				
	L164912	Cumplimiento al artículo 78 fracción XVII del Estatuto del Servicio Profesional Electoral Nacional y del personal de la rama administrativa, en lo correspondiente al Proceso Electoral 2018-2019	104,156	104,156				
	L16491A	Cumplimiento al artículo 78 fracción XVII del Estatuto del Servicio Profesional Electoral Nacional y del personal de la rama administrativa, en lo correspondiente al Proceso Electoral 2018-2019	108,894	108,894				
	L16491N	Cumplimiento al artículo 78 fracción XVII del Estatuto del Servicio Profesional Electoral Nacional y del personal de la rama administrativa, en lo correspondiente al Proceso Electoral 2018-2019	100,414	100,414				
	L16491S	Cumplimiento al artículo 78 fracción XVII del Estatuto del Servicio Profesional Electoral Nacional y del personal de la rama administrativa, en lo correspondiente al Proceso Electoral 2018-2019	107,924	107,924				
R005	Actualización del padrón electoral y expedición de la credencial para votar		325,594,998	304,579,157	3,959,661	17,026,180		30,000
	B00OD01	Actividades administrativas y sustantivas de Órganos Delegacionales	293,126,510	288,509,928	2,307,513	2,279,069		30,000
	B11CA01	Actualización y digitalización de la cartografía	998,242		648,036	350,206		
	B11MO01	Operación órganos de vigilancia	82,894			82,894		
	B11MO02	Operación de módulos	26,604,403	13,500,981		13,103,422		
	B11PE01	Actualización al padrón electoral y credencialización	1,682,165		1,004,112	678,053		
	B16PC03	Servicios de transporte y administración de riesgos (partidas centralizadas)	532,536			532,536		
	L164911	Cumplimiento al artículo 78 fracción XVII del Estatuto del Servicio Profesional Electoral Nacional y del personal de la rama administrativa, en lo correspondiente al Proceso Electoral 2018-2019	501,686	501,686				
	L164912	Cumplimiento al artículo 78 fracción XVII del Estatuto del Servicio Profesional Electoral Nacional y del personal de la rama administrativa, en lo correspondiente al Proceso Electoral 2018-2019	520,592	520,592				
	L16491A	Cumplimiento al artículo 78 fracción XVII del Estatuto del Servicio Profesional Electoral Nacional y del personal de la rama administrativa, en lo correspondiente al Proceso Electoral 2018-2019	507,510	507,510				

Versión: CONSEJO

x. Unidad Responsable que Ejerce, Programa Presupuestario, Proyecto y Capítulo de Gasto

UR	PP	Proyecto	Total	1000	2000	3000	4000	5000
R008		Cumplimiento al artículo 78 fracción XVII del Estatuto del Servicio Profesional Electoral Nacional y del personal de la rama administrativa, en lo correspondiente al Proceso Electoral 2018-2019	494,506	494,506				
		L16491N						
		Cumplimiento al artículo 78 fracción XVII del Estatuto del Servicio Profesional Electoral Nacional y del personal de la rama administrativa, en lo correspondiente al Proceso Electoral 2018-2019	543,954	543,954				
		L16491S						
		Dirección, soporte jurídico electoral y apoyo logístico	228,138,384	223,087,338	2,133,224	2,845,822		72,000
		B000D01						
		Actividades administrativas y sustantivas de Órganos Delegacionales	226,209,628	221,158,582	2,133,224	2,845,822		72,000
		L164911						
		Cumplimiento al artículo 78 fracción XVII del Estatuto del Servicio Profesional Electoral Nacional y del personal de la rama administrativa, en lo correspondiente al Proceso Electoral 2018-2019	394,554	394,554				
		L164912						
R009		Cumplimiento al artículo 78 fracción XVII del Estatuto del Servicio Profesional Electoral Nacional y del personal de la rama administrativa, en lo correspondiente al Proceso Electoral 2018-2019	411,642	411,642				
		L16491A						
		Cumplimiento al artículo 78 fracción XVII del Estatuto del Servicio Profesional Electoral Nacional y del personal de la rama administrativa, en lo correspondiente al Proceso Electoral 2018-2019	363,406	363,406				
		L16491N						
		Cumplimiento al artículo 78 fracción XVII del Estatuto del Servicio Profesional Electoral Nacional y del personal de la rama administrativa, en lo correspondiente al Proceso Electoral 2018-2019	348,450	348,450				
		L16491S						
		Cumplimiento al artículo 78 fracción XVII del Estatuto del Servicio Profesional Electoral Nacional y del personal de la rama administrativa, en lo correspondiente al Proceso Electoral 2018-2019	410,704	410,704				
		Otorgamiento de prerrogativas a partidos políticos, fiscalización de sus recursos y actividades administrativas y sustantivas de Órganos Delegacionales	118,506,434	103,225,213	6,580,922	8,700,299		
		B000D01						
		Servicios de transporte y administración de riesgos (partidas centralizadas)	88,462,119	87,813,899	308,163	340,057		
		Reforzamiento operativo para la administración de los tiempos del estado en radio y televisión	4,666,752			4,666,752		
		L122611						
		Cumplimiento al artículo 78 fracción XVII del Estatuto del Servicio Profesional Electoral Nacional y del personal de la rama administrativa, en lo correspondiente al Proceso Electoral 2018-2019	112,513	112,513				
		L164911						
		Cumplimiento al artículo 78 fracción XVII del Estatuto del Servicio Profesional Electoral Nacional y del personal de la rama administrativa, en lo correspondiente al Proceso Electoral 2018-2019	215,438	215,438				
		L164912						
		Cumplimiento al artículo 78 fracción XVII del Estatuto del Servicio Profesional Electoral Nacional y del personal de la rama administrativa, en lo correspondiente al Proceso Electoral 2018-2019	234,296	234,296				
		L16491A						
		Cumplimiento al artículo 78 fracción XVII del Estatuto del Servicio Profesional Electoral Nacional y del personal de la rama administrativa, en lo correspondiente al Proceso Electoral 2018-2019	196,578	196,578				
		L16491N						
		Cumplimiento al artículo 78 fracción XVII del Estatuto del Servicio Profesional Electoral Nacional y del personal de la rama administrativa, en lo correspondiente al Proceso Electoral 2018-2019	177,720	177,720				
		L16491S						
		Cumplimiento al artículo 78 fracción XVII del Estatuto del Servicio Profesional Electoral Nacional y del personal de la rama administrativa, en lo correspondiente al Proceso Electoral 2018-2019	196,578	196,578				
		L205311						
		Fiscalización de los procesos electorales locales	1,924,541	1,924,541				
		L205312						
		Fiscalización de los procesos electorales locales	3,769,577	3,769,577				
		L20531A						
		Fiscalización de los procesos electorales locales	3,034,801	3,034,801				
		L20531N						
		Fiscalización de los procesos electorales locales	2,497,567	2,497,567				

UR	PP	Proyecto	Total	1000	2000	3000	4000	5000
300	M001	L20531S	3,051,705	3,051,705				
		P120101	25,392		15,982	9,410		
		P120102	280,000		176,232	103,768		
		P120103	30,000		18,882	11,118		
		P120104	50,000		31,470	18,530		
		P120105	245,000		154,203	90,797		
		P120106	30,000		18,882	11,118		
		P120107	455,000		286,377	168,623		
		P120108	315,000		198,261	116,739		
		P120109	1,080,000		679,753	400,247		
		P12010A	100,000		62,940	37,060		
		P12010B	525,000		330,435	194,565		
		P12010C	225,000		141,615	83,385		
		P12010D	175,000		110,145	64,855		
		P12010E	691,145		435,007	256,138		
		P12010F	1,459,712		918,743	540,969		
		P12010G	420,000		264,348	155,652		
		P12010H	175,000		110,145	64,855		
		P12010I	45,000		28,323	16,677		
		P12010J	420,000		264,348	155,652		
		P12010K	350,000		220,290	129,710		
		P12010L	525,000		330,435	194,565		
		P12010M	75,000		47,205	27,795		
		P12010N	100,000		62,940	37,060		
		P12010O	175,000		110,145	64,855		
		P12010P	245,000		154,203	90,797		
		P12010Q	175,000		110,145	64,855		
		P12010R	150,000		94,410	55,590		
		P12010S	225,000		141,615	83,385		
		P12010T	75,000		47,205	27,795		
		P12010U	900,000		566,460	333,540		
		P12010V	125,000		78,675	46,325		
		P12010W	100,000		62,940	37,060		
		Tecnologías de la información y comunicaciones	61,460,658			61,460,658		
		B09PC01	36,868,897			36,868,897		
		B09PC08	24,591,761			24,591,761		
		300 Juntas Ejecutivas Distritales	4,923,690,996	3,620,414,625	92,915,366	1,209,480,187	519,316	361,502
		M001 Gestión administrativa	1,143,698,941	441,226,451	40,125,438	661,998,550		348,502
		B00OD01	503,716,622	436,101,572	39,739,769	27,966,779		308,502
		B00OD02	353,233,045		385,669	352,807,376		40,000

x. Unidad Responsable que Ejerce, Programa Presupuestario, Proyecto y Capítulo de Gasto

UR	PP	Proyecto	Total	1000	2000	3000	4000	5000
B16AD01		Fondo de contingencia para la mitigación de actividades supervenientes	38,330,480			38,330,480		
B16OD03		Fondo para regularización de renta Órganos Delegacionales	10,000,000			10,000,000		
B16PC02		Servicios básicos, generales, materiales y suministros (partidas centralizadas)	56,510,234			56,510,234		
B16PC03		Servicios de transporte y administración de riesgos (partidas centralizadas)	173,720,946			173,720,946		
L164711		Arrendamiento de plantas de emergencia	283,077			283,077		
L164712		Arrendamiento de plantas de emergencia	1,158,792			1,158,792		
L16471A		Arrendamiento de plantas de emergencia	415,013			415,013		
L16471N		Arrendamiento de plantas de emergencia	328,869			328,869		
L16471S		Arrendamiento de plantas de emergencia	876,984			876,984		
L164911		Cumplimiento al artículo 78 fracción XVII del Estatuto del Servicio Profesional Electoral Nacional y del personal de la rama administrativa, en lo correspondiente al Proceso Electoral 2018-2019	265,512	265,512				
L164912		Cumplimiento al artículo 78 fracción XVII del Estatuto del Servicio Profesional Electoral Nacional y del personal de la rama administrativa, en lo correspondiente al Proceso Electoral 2018-2019	725,464	725,464				
L16491A		Cumplimiento al artículo 78 fracción XVII del Estatuto del Servicio Profesional Electoral Nacional y del personal de la rama administrativa, en lo correspondiente al Proceso Electoral 2018-2019	354,016	354,016				
L16491N		Cumplimiento al artículo 78 fracción XVII del Estatuto del Servicio Profesional Electoral Nacional y del personal de la rama administrativa, en lo correspondiente al Proceso Electoral 2018-2019	354,016	354,016				
L16491S		Cumplimiento al artículo 78 fracción XVII del Estatuto del Servicio Profesional Electoral Nacional y del personal de la rama administrativa, en lo correspondiente al Proceso Electoral 2018-2019	796,536	796,536				
L165011		Apoyo administrativo para los enlaces administrativos en las juntas distritales ejecutivas	223,674	223,674				
L165012		Apoyo administrativo para los enlaces administrativos en las juntas distritales ejecutivas	600,304	600,304				
L165015		Apoyo administrativo para los enlaces administrativos en las juntas distritales ejecutivas	260,715	260,715				
L16501A		Apoyo administrativo para los enlaces administrativos en las juntas distritales ejecutivas	301,240	301,240				
L16501D		Apoyo administrativo para los enlaces administrativos en las juntas distritales ejecutivas	262,500	262,500				
L16501N		Apoyo administrativo para los enlaces administrativos en las juntas distritales ejecutivas	301,816	301,816				
L16501S		Apoyo administrativo para los enlaces administrativos en las juntas distritales ejecutivas	679,086	679,086				
R002		Organización electoral nacional	336,073,772	317,205,966	9,542,913	9,311,893		13,000
B00OD01		Actividades administrativas y sustantivas de Órganos Delegacionales	312,337,623	307,094,230	3,752,739	1,477,654		13,000
F13I910		Estudios de la evaluación de la documentación electoral utilizada en el Proceso Electoral Federal 2017-2018	277,948	277,948				
L131910		Integración y funcionamiento de órganos temporales y permanentes 2019-2020	1,007,512	977,832	29,680			
L133010		Integración y Funcionamiento de órganos temporales 2018-2019	976,560	976,560				
L133011		Integración y funcionamiento de órganos temporales 2018-2019	27,030	27,030				

x. Unidad Responsable que Ejerce, Programa Presupuestario, Proyecto y Capítulo de Gasto

UR	PP	Proyecto	Total	1000	2000	3000	4000	5000
L133012		Integración y funcionamiento de órganos temporales 2018-2019	72,080		72,080			
L13301A		Integración y funcionamiento de órganos temporales 2018-2019	36,040		36,040			
L13301N		Integración y Funcionamiento de órganos temporales 2018-2019	36,040		36,040			
L13301S		Integración y Funcionamiento de órganos temporales 2018-2019	81,090		81,090			
L133110		Integración y funcionamiento de órganos permanentes	6,848,184	6,130,152		718,032		
L133211		Asistencia electoral	880,162		803,560	76,602		
L133212		Asistencia electoral	323,864		302,027	21,837		
L13321A		Asistencia electoral	138,967		138,967			
L13321N		Asistencia electoral	182,805		167,365	15,440		
L13321S		Asistencia electoral	304,745		287,002	17,743		
L133311		Ubicación e instalación de casillas	1,313,280		471,053	842,227		
L133312		Ubicación e instalación de casillas	2,858,903		803,111	2,055,792		
L13331A		Ubicación e instalación de casillas	917,246		382,393	534,853		
L13331N		Ubicación e instalación de casillas	2,948,117		936,365	2,011,752		
L13331S		Ubicación e instalación de casillas	2,525,332		1,048,371	1,476,961		
L133810		Comunicación en las juntas ejecutivas distritales para la jornada electoral	63,000			63,000		
L134110		Sistema de Información sobre el Desarrollo de la Jornada Electoral (SIJE) 2019	168,000		168,000			
L164911		Cumplimiento al artículo 78 fracción XVII del Estatuto del Servicio Profesional Electoral Nacional y del personal de la rama administrativa, en lo correspondiente al Proceso Electoral 2018-2019	194,334	194,334				
L164912		Cumplimiento al artículo 78 fracción XVII del Estatuto del Servicio Profesional Electoral Nacional y del personal de la rama administrativa, en lo correspondiente al Proceso Electoral 2018-2019	506,556	506,556				
L16491A		Cumplimiento al artículo 78 fracción XVII del Estatuto del Servicio Profesional Electoral Nacional y del personal de la rama administrativa, en lo correspondiente al Proceso Electoral 2018-2019	259,722	259,722				
L16491N		Cumplimiento al artículo 78 fracción XVII del Estatuto del Servicio Profesional Electoral Nacional y del personal de la rama administrativa, en lo correspondiente al Proceso Electoral 2018-2019	242,886	242,886				
L16491S		Cumplimiento al artículo 78 fracción XVII del Estatuto del Servicio Profesional Electoral Nacional y del personal de la rama administrativa, en lo correspondiente al Proceso Electoral 2018-2019	545,746	545,746				
R003		Capacitación y educación para el ejercicio democrático de la ciudadanía	639,671,759	556,303,518	9,430,458	73,418,467	519,316	
B000D01		Actividades administrativas y sustantivas de Órganos Delegacionales	310,465,897	305,045,169	3,969,240	1,451,488		
L154410		Integración de mesas directivas de casilla y capacitación electoral 2019	189,356,567	118,900,652		70,455,915		
L154411		Integración de mesas directivas de casilla y capacitación electoral 2019	12,446,794	11,751,854	515,428	123,871	55,641	
L154412		Integración de mesas directivas de casilla y capacitación electoral 2019	46,087,061	44,211,741	1,388,870	338,074	148,376	
L15441A		Integración de mesas directivas de casilla y capacitación electoral 2019	18,322,772	17,125,072	874,604	248,908	74,188	
L15441N		Integración de mesas directivas de casilla y capacitación electoral 2019	20,195,355	19,193,455	740,294	187,418	74,188	
L15441S		Integración de mesas directivas de casilla y capacitación electoral 2019	38,995,264	36,766,564	1,648,012	413,765	166,923	
L155910		Preparación de los procesos electorales locales 2019-2020	339,463	140,435		199,028		
L155915		Preparación de los procesos electorales locales 2019-2020	867,646	746,696	120,950			

x. Unidad Responsable que Ejerce, Programa Presupuestario, Proyecto y Capítulo de Gasto

UR	PP	Proyecto	Total	1000	2000	3000	4000	5000
		L15591D Preparación de los procesos electorales locales 2019-2020	886,094	713,034	173,060			
		L164911 Cumplimiento al artículo 78 fracción XVII del Estatuto del Servicio Profesional Electoral Nacional y del personal de la rama administrativa, en lo correspondiente al Proceso Electoral 2018-2019	193,760	193,760				
		L164912 Cumplimiento al artículo 78 fracción XVII del Estatuto del Servicio Profesional Electoral Nacional y del personal de la rama administrativa, en lo correspondiente al Proceso Electoral 2018-2019	472,776	472,776				
		L16491A Cumplimiento al artículo 78 fracción XVII del Estatuto del Servicio Profesional Electoral Nacional y del personal de la rama administrativa, en lo correspondiente al Proceso Electoral 2018-2019	243,076	243,076				
		L16491N Cumplimiento al artículo 78 fracción XVII del Estatuto del Servicio Profesional Electoral Nacional y del personal de la rama administrativa, en lo correspondiente al Proceso Electoral 2018-2019	244,740	244,740				
		L16491S Cumplimiento al artículo 78 fracción XVII del Estatuto del Servicio Profesional Electoral Nacional y del personal de la rama administrativa, en lo correspondiente al Proceso Electoral 2018-2019	554,494	554,494				
R005		Actualización del padrón electoral y expedición de la credencial para votar	1,881,089,249	1,618,066,466	25,763,797	237,258,986		
		B00MO03 Operación de módulos Órganos Delegacionales	471,446		328,422	143,024		
		B00OD01 Actividades administrativas y sustantivas de Órganos Delegacionales	751,867,319	745,059,411	4,924,159	1,883,749		
		B11CA01 Actualización y digitalización de la cartografía	520,590		16,200	504,390		
		B11MO01 Operación de módulos	1,006,004			1,006,004		
		B11MO02 Operación de módulos	982,507,164	831,325,665	18,194,652	132,986,847		
		B11PE01 Actualización al padrón electoral y credencialización	2,300,364		2,300,364			
		B16PC03 Servicios de transporte y administración de riesgos (partidas centralizadas)	100,734,972			100,734,972		
		L164911 Cumplimiento al artículo 78 fracción XVII del Estatuto del Servicio Profesional Electoral Nacional y del personal de la rama administrativa, en lo correspondiente al Proceso Electoral 2018-2019	1,182,912	1,182,912				
		L164912 Cumplimiento al artículo 78 fracción XVII del Estatuto del Servicio Profesional Electoral Nacional y del personal de la rama administrativa, en lo correspondiente al Proceso Electoral 2018-2019	2,928,260	2,928,260				
		L16491A Cumplimiento al artículo 78 fracción XVII del Estatuto del Servicio Profesional Electoral Nacional y del personal de la rama administrativa, en lo correspondiente al Proceso Electoral 2018-2019	1,502,960	1,502,960				
		L16491N Cumplimiento al artículo 78 fracción XVII del Estatuto del Servicio Profesional Electoral Nacional y del personal de la rama administrativa, en lo correspondiente al Proceso Electoral 2018-2019	1,608,010	1,608,010				
		L16491S Cumplimiento al artículo 78 fracción XVII del Estatuto del Servicio Profesional Electoral Nacional y del personal de la rama administrativa, en lo correspondiente al Proceso Electoral 2018-2019	3,322,822	3,322,822				
		R110030 Programa preventivo de actualización del marco geoelectoral	7,830,167	7,830,167				
		R110050 Apoyar a los procesos de depuración y verificación del padrón electoral	9,043,006	9,043,006				
		R110090 Campaña anual intensa	14,263,253	14,263,253				
R008		Dirección, soporte jurídico electoral y apoyo logístico	644,254,542	636,901,347	4,912,703	2,440,492		
		B00OD01 Actividades administrativas y sustantivas de Órganos Delegacionales	640,766,566	633,413,371	4,912,703	2,440,492		

x. Unidad Responsable que Ejerce, Programa Presupuestario, Proyecto y Capítulo de Gasto

UR	PP	Proyecto	Total	1000	2000	3000	4000	5000
R009		Cumplimiento al artículo 78 fracción XVII del Estatuto del Servicio Profesional Electoral Nacional y del personal de la rama administrativa, en lo correspondiente al Proceso Electoral 2018-2019	368,674	368,674				
		Cumplimiento al artículo 78 fracción XVII del Estatuto del Servicio Profesional Electoral Nacional y del personal de la rama administrativa, en lo correspondiente al Proceso Electoral 2018-2019	989,596	989,596				
		Cumplimiento al artículo 78 fracción XVII del Estatuto del Servicio Profesional Electoral Nacional y del personal de la rama administrativa, en lo correspondiente al Proceso Electoral 2018-2019	515,624	515,624				
		Cumplimiento al artículo 78 fracción XVII del Estatuto del Servicio Profesional Electoral Nacional y del personal de la rama administrativa, en lo correspondiente al Proceso Electoral 2018-2019	486,136	486,136				
		Cumplimiento al artículo 78 fracción XVII del Estatuto del Servicio Profesional Electoral Nacional y del personal de la rama administrativa, en lo correspondiente al Proceso Electoral 2018-2019	1,127,946	1,127,946				
		Cumplimiento al artículo 78 fracción XVII del Estatuto del Servicio Profesional Electoral Nacional y del personal de la rama administrativa, en lo correspondiente al Proceso Electoral 2018-2019	51,421,553	50,710,877	507,813	202,863		
		Reforzamiento operativo para la administración de los tiempos del estado en radio y televisión	44,487,917	43,777,241	507,813	202,863		
		Reforzamiento operativo para la administración de los tiempos del estado en radio y televisión	225,972	225,972				
		Reforzamiento operativo para la administración de los tiempos del estado en radio y televisión	113,613	113,613				
		Reforzamiento operativo para la administración de los tiempos del estado en radio y televisión	340,839	340,839				
R011		Cumplimiento al artículo 78 fracción XVII del Estatuto del Servicio Profesional Electoral Nacional y del personal de la rama administrativa, en lo correspondiente al Proceso Electoral 2018-2019	75,438	75,438				
		Cumplimiento al artículo 78 fracción XVII del Estatuto del Servicio Profesional Electoral Nacional y del personal de la rama administrativa, en lo correspondiente al Proceso Electoral 2018-2019	56,578	56,578				
		Cumplimiento al artículo 78 fracción XVII del Estatuto del Servicio Profesional Electoral Nacional y del personal de la rama administrativa, en lo correspondiente al Proceso Electoral 2018-2019	37,720	37,720				
		Cumplimiento al artículo 78 fracción XVII del Estatuto del Servicio Profesional Electoral Nacional y del personal de la rama administrativa, en lo correspondiente al Proceso Electoral 2018-2019	150,876	150,876				
		Fiscalización de los procesos electorales locales	631,290	631,290				
		Fiscalización de los procesos electorales locales	1,690,544	1,690,544				
		Fiscalización de los procesos electorales locales	848,344	848,344				
		Fiscalización de los procesos electorales locales	849,976	849,976				
		Fiscalización de los procesos electorales locales	1,912,446	1,912,446				
		Tecnologías de la información y comunicaciones	227,481,180		2,632,244	224,848,936		
B09PC01	Servicios informáticos (partidas centralizadas)	143,557,200			143,557,200			
B09PC08	Bienes informáticos (partidas centralizadas)	81,291,736			81,291,736			
B11MO02	Operación de módulos	2,632,244		2,632,244				
Total			11,347,209,394	7,829,485,046	208,392,013	3,105,127,148	130,116,067	74,089,120

xi. Programa Presupuestario y Capítulo de Gasto

Tipo Programa		Total	1000	2000	3000	4000	5000
01 Presupuesto Base		10,141,127,404	7,176,762,625	172,737,471	2,728,362,561	41,652,467	21,612,280
M001	Gestión administrativa	2,459,125,189	1,388,386,540	97,301,635	967,715,210	957,600	4,764,204
M002	Organización del Servicio Profesional Electoral	133,966,175	81,147,012	1,031,510	51,579,693	207,960	
O001	Apoyo a la función pública y al mejoramiento de la gestión	157,566,731	132,764,921	810,847	23,598,885		392,078
R002	Organización electoral nacional	510,616,939	484,492,719	5,663,539	20,377,681		83,000
R003	Capacitación y educación para el ejercicio democrático de la ciudadanía	500,675,460	447,908,786	6,216,634	45,159,540	1,390,500	
R005	Actualización del padrón electoral y expedición de la credencial para votar	3,157,058,123	2,405,389,723	34,076,934	682,291,473	35,230,182	69,811
R008	Dirección, soporte jurídico electoral y apoyo logístico	1,573,176,311	1,483,051,099	13,747,476	74,205,736	2,100,000	72,000
R009	Otorgamiento de prerrogativas a partidos políticos, fiscalización de sus recursos y administración de los tiempos del Estado en radio y televisión	562,723,247	462,486,814	7,737,427	90,785,606		1,713,400
R010	Vinculación con la sociedad	155,151,798	108,087,514	2,498,415	42,122,034	1,766,225	677,610
R011	Tecnologías de la información y comunicaciones	931,067,431	183,047,497	3,653,054	730,526,703		13,840,177
Presupuesto Cartera de Proyectos		1,206,081,990	652,722,421	35,654,542	376,764,587	88,463,600	52,476,840
02 Organizar Procesos Electorales Federales		22,642,817	7,504,224	1,567,423	13,249,773	222,250	99,147
R002	Organización electoral nacional	3,085,781	1,374,418	1,564,022	147,341		
R005	Actualización del padrón electoral y expedición de la credencial para votar	3,280,067	680,317		2,377,500	222,250	
R008	Dirección, soporte jurídico electoral y apoyo logístico	1,123,066	459,066		664,000		
R011	Tecnologías de la información y comunicaciones	15,153,903	4,990,423	3,401	10,060,932		99,147
03 Organizar Procesos Electorales Locales		630,164,713	441,848,429	17,488,722	127,297,939	43,474,623	55,000
M001	Gestión administrativa	23,710,872	19,210,872		4,500,000		
R002	Organización electoral nacional	91,345,004	23,456,504	7,048,299	18,363,653	42,476,548	
R003	Capacitación y educación para el ejercicio democrático de la ciudadanía	347,051,473	259,525,063	6,498,123	80,460,236	568,051	
R005	Actualización del padrón electoral y expedición de la credencial para votar	19,532,917	14,234,878	1,648,299	3,649,740		
R008	Dirección, soporte jurídico electoral y apoyo logístico	10,811,699	9,691,350		690,325	430,024	
R009	Otorgamiento de prerrogativas a partidos políticos, fiscalización de sus recursos y administración de los tiempos del Estado en radio y televisión	70,907,424	62,583,024	2,004,000	6,320,400		
R011	Tecnologías de la información y comunicaciones	66,805,324	53,146,738	290,001	13,313,585		55,000
04 Fortalecer la Cultura Democrática, la Igualdad de Género y la Inclusión		123,953,120	14,650,263	933,201	64,141,751	43,596,865	631,040
R003	Capacitación y educación para el ejercicio democrático de la ciudadanía	93,018,441	7,252,356	811,000	41,682,382	43,272,703	
R008	Dirección, soporte jurídico electoral y apoyo logístico	5,714,814			5,390,652	324,162	
R009	Otorgamiento de prerrogativas a partidos políticos, fiscalización de sus recursos y administración de los tiempos del Estado en radio y televisión	9,499,886	3,199,886		6,300,000		
R010	Vinculación con la sociedad	12,539,942	3,818,752	122,201	7,967,949		631,040
R011	Tecnologías de la información y comunicaciones	3,180,037	379,269		2,800,768		

xi. Programa Presupuestario y Capítulo de Gasto

Tipo Programa		Total	1000	2000	3000	4000	5000
05 Fortalecer la Gestión y Evaluación Administrativa y Cultura de Servicio Público		141,174,997	55,979,023	257,635	62,336,842	0	22,601,497
M001	Gestión administrativa	31,721,828	7,420,242		24,301,586		
M002	Organización del Servicio Profesional Electoral	3,172,633	3,172,633				
R002	Organización electoral nacional	1,625,810	1,506,301	80,301	39,208		
R005	Actualización del padrón electoral y expedición de la credencial para votar	4,081,460	1,203,874		2,877,586		
R008	Dirección, soporte jurídico electoral y apoyo logístico	986,348	986,348				
R009	Otorgamiento de prerrogativas a partidos políticos, fiscalización de sus recursos y administración de los tiempos del Estado en radio y televisión	23,702,267	18,632,267		5,070,000		
R010	Vinculación con la sociedad	327,606			58,000		269,606
R011	Tecnologías de la información y comunicaciones	75,557,045	23,057,358	177,334	29,990,462		22,331,891
06 Fortalecer los Mecanismos de Actualización de los Procesos Registrales		183,781,286	88,344,653	8,436,723	58,690,013	1,169,862	27,140,035
R005	Actualización del padrón electoral y expedición de la credencial para votar	120,247,002	88,344,653	8,087,532	15,847,955	1,169,862	6,797,000
R011	Tecnologías de la información y comunicaciones	63,534,284		349,191	42,842,058		20,343,035
07 Fortalecer el Acceso a la Información y Protección de Datos Personales		40,094,528	13,841,743	58,464	24,862,200	0	1,332,121
R005	Actualización del padrón electoral y expedición de la credencial para votar	4,176,108	1,212,644	58,464	2,800,000		105,000
R010	Vinculación con la sociedad	9,139,931	8,789,931		350,000		
R011	Tecnologías de la información y comunicaciones	26,778,489	3,839,168		21,712,200		1,227,121
08 Fortalecer la Equidad y Legalidad en el Sistema de Partidos Políticos		60,787,841	30,554,086	6,902,374	22,713,381	0	618,000
M001	Gestión administrativa	160,180		133,158	27,022		
R009	Otorgamiento de prerrogativas a partidos políticos, fiscalización de sus recursos y administración de los tiempos del Estado en radio y televisión	58,620,892	30,174,488	6,620,176	21,763,228		63,000
R010	Vinculación con la sociedad	528,638	379,598	149,040			
R011	Tecnologías de la información y comunicaciones	1,478,131			923,131		555,000
09 Coordinar el Sistema Nacional Electoral		3,482,688	0	10,000	3,472,688	0	0
R008	Dirección, soporte jurídico electoral y apoyo logístico	3,482,688		10,000	3,472,688		
Total		11,347,209,394	7,829,485,046	208,392,013	3,105,127,148	130,116,067	74,089,120

xii. Capítulo, Concepto, Partida y Programa Presupuestario

Tipo	Capítulo	Concepto	Partida	Total	M001	M002	M001	M002	R001	R002	R003	R005	R008	R009	R010	R011
01	Base			10,141,127,404	2,459,125,189	133,966,175	157,566,731	510,616,939	500,675,460	3,157,058,123	1,573,176,311	562,723,247	155,151,798	931,067,431		
1000	Servicios Personales			7,176,762,625	1,388,386,540	81,147,012	132,764,921	484,492,719	447,908,786	2,405,389,723	1,433,051,099	462,486,814	108,087,514	183,047,497		
1100	Remuneraciones al Personal de Carácter Permanente			1,261,812,280	223,350,840	14,770,632	21,628,020	99,877,164	97,354,308	388,347,000	288,349,436	82,915,212	19,879,920	35,339,748		
11301	Salud base			1,261,812,280	223,350,840	14,770,632	21,628,020	99,877,164	97,354,308	388,347,000	288,349,436	82,915,212	19,879,920	35,339,748		
1200	Remuneraciones al Personal de Carácter Transitorio			962,343,960	22,351,968	5,353,272		2,883,084	8,382,944	761,071,512	94,294,644	64,258,560	933,612	3,134,364		
12101	Honorarios			962,343,960	22,351,968	5,353,272		2,883,084	8,382,944	761,071,512	94,294,644	64,258,560	933,612	3,134,364		
1300	Remuneraciones Adicionales y Especiales			761,919,131	118,495,290	9,101,333	15,173,318	51,680,377	51,426,132	288,386,078	174,163,050	51,154,409	12,239,314	20,096,430		
13101	Prima quinquenal por años de servicios efectivos prestados			1,107,880	1,987,960	98,040	82,680	1,036,800	887,760	4,152,600	2,421,960	173,520	130,560	107,400		
13201	Primas de vacaciones y dominical			35,609,267	6,204,830	410,318	600,812	2,774,617	2,704,520	10,788,351	8,288,410	2,303,402	552,260	981,747		
13202	Gratificación de fin de año			715,230,584	110,302,800	8,592,975	14,489,826	47,868,960	47,833,852	243,448,127	163,452,680	48,677,487	11,556,494	19,007,283		
1400	Seguridad Social			909,941,365	136,867,231	10,354,020	17,287,956	69,075,923	67,296,088	321,309,280	196,931,690	53,430,638	14,032,302	23,356,237		
14101	Aportaciones al ISSSTE			194,804,625	23,557,284	1,623,156	2,155,585	10,261,661	10,180,638	97,301,439	32,327,516	11,113,751	2,046,759	3,736,836		
14105	Aportaciones al seguro de cesantía en edad avanzada y vejez			62,043,439	7,502,427	516,948	686,489	3,267,971	3,242,160	31,150,261	10,295,029	3,539,579	651,841	1,190,134		
14201	Aportaciones al FOVISSSTE			97,697,615	11,814,560	814,049	1,081,055	5,146,417	5,105,779	49,048,209	16,213,076	5,573,860	1,026,491	1,874,119		
14301	Aportaciones al sistema de ahorro para el retiro			39,086,497	4,726,377	325,654	432,489	2,058,686	2,042,442	19,625,128	6,485,015	2,229,838	410,646	749,722		
14302	Depósitos para el ahorro solidario			85,297,919	8,027,864	608,490	700,819	3,434,686	3,464,088	50,919,750	11,481,704	4,581,577	679,738	1,309,113		
14401	Cuotas para el seguro de vida del personal civil			67,756,085	11,557,163	852,296	1,553,971	5,135,227	5,042,058	15,960,513	4,663,888	1,209,399	2,018,532			
14403	Cuotas para el seguro de gastos médicos del personal civil			89,501,432	17,467,826	1,316,422	1,911,784	11,339,314	10,818,910	19,463,839	21,247,719	5,668,728	1,800,225	3,686,665		
14404	Cuotas para el seguro de separación individualizado			272,692,222	52,037,513	4,285,164	8,660,530	28,348,731	27,318,958	38,206,064	82,689,036	16,191,078	6,192,062	8,762,486		
14405	Cuotas para el seguro colectivo de retiro			1,061,551	176,227	11,841	15,234	83,220	81,057	350,702	230,292	69,207	15,141	28,630		
1500	Otras Prestaciones Sociales y Económicas			2,068,151,969	435,405,014	29,760,068	56,644,796	197,906,738	191,270,598	334,701,233	594,194,978	120,074,935	45,125,035	61,068,576		
15401	Prestaciones establecidas por condiciones generales de trabajo o contratos colectivos de trabajo			186,979,673	46,868,798	1,632,500	2,016,100	10,264,850	10,143,150	65,569,625	34,135,500	10,719,775	2,013,775	3,615,600		
15402	Compensación garantizada			1,780,577,724	336,053,040	27,075,552	55,319,736	185,011,776	178,395,576	248,060,604	550,274,040	103,430,136	41,819,664	55,137,600		
15403	Asignaciones adicionales al sueldo			36,511,920	5,513,760	347,760	423,360	2,066,400	2,056,320	14,646,240	7,565,040	2,373,840	423,360	735,840		
15501	Apoyos a la capacitación de los servidores públicos			22,442,652	4,969,416	704,256	885,600	563,712	675,552	6,424,764	2,220,396	3,551,184	868,236	1,579,536		
15901	Otras prestaciones			42,000,000	42,000,000											
1600	Previsiones			253,829,201	253,829,201											
16101	Incremento a las percepciones			221,971,597	221,971,597											
16103	Otras medidas de carácter laboral y económico			14,548,227	14,548,227											
16104	Previsiones para aportaciones al ISSSTE			7,172,084	7,172,084											
16105	Previsiones para aportaciones al FOVISSSTE			3,596,504	3,596,504											
16106	Previsiones para aportaciones al Sistema de Ahorro para el Retiro			1,436,014	1,436,014											
16107	Previsiones para aportaciones al seguro de cesantía en edad avanzada y vejez			2,285,762	2,285,762											
16108	Previsiones para los depósitos al ahorro solidario			2,819,013	2,819,013											
1700	Pago de Estímulos a Servidores Públicos			766,146,513	165,386,558	9,638,908	16,445,438	52,478,864	21,317,531	286,346,735	87,478,295	78,909,556	12,971,151	35,173,477		
17101	Estímulos por productividad y eficiencia			35,026,149				35,026,149								
17102	Estímulos al personal operativo			731,120,364	165,386,558	9,638,908	16,445,438	17,452,715	21,317,531	286,346,735	87,478,295	78,909,556	12,971,151	35,173,477		
3900	Otros Servicios Generales			172,618,606	32,700,438	2,168,779	3,585,393	10,890,569	10,881,185	55,224,895	37,639,008	11,743,504	2,906,180	4,878,665		
39801	Impuesto sobre nóminas			172,618,606	32,700,438	2,168,779	3,585,393	10,890,569	10,881,185	55,224,895	37,639,008	11,743,504	2,906,180	4,878,665		
2000	Materiales y Suministros			172,737,471	97,301,635	1,031,510	810,847	5,663,539	6,216,634	34,076,934	13,747,476	7,737,427	2,498,415	3,653,054		
2100	Materiales de Administración, Emisión de Documentos y Artículos Oficiales			63,229,159	49,530,826	444,110	16,440	2,177,768	2,265,373	3,738,533	2,249,146	1,562,714	988,279	255,970		
21101	Materiales y útiles de oficina			31,285,104	24,805,014	355,110	16,000	1,232,822	1,221,677	1,865,772	1,208,919	467,924	114,966			
21201	Materiales y útiles de impresión y reproducción			737,345	323,970			16,961	11,925	52,130	4,975	327,364				
21401	Materiales y útiles para el procesamiento en equipos y bienes informáticos			22,526,701	18,438,351			745,164	825,001	1,116,564	670,655	672,756				
21501	Materiales de apoyo informativo			1,951,402	507,942	88,000		15,990	81,470	44,850	92,960	60,000	862,240	197,960		
21601	Materiales de limpieza			6,725,607	5,455,549		440	166,831	125,300	658,217	273,547	34,650	11,073			
2200	Alimentos y Utensilios			19,439,145	7,354,807	412,380	290,047	713,700	847,394	766,088	4,043,325	4,151,161	775,163	85,000		

xii. Capítulo, Concepto, Partida y Programa Presupuestario

Tipo	Capítulo	Concepto	Partida	Total	M001	M002	C001	R002	R003	R005	R008	R009	R010	R011
			Productos alimenticios para el personal que realiza labores de campo o de supervisión	313,003	144,854			17,018	35,618	30,200	85,313			
			Productos alimenticios para el personal en las instalaciones de las Unidades Responsables	17,852,417	6,762,337	302,580	280,047	659,722	758,626	722,734	3,688,792	4,121,161	461,418	85,000
			Productos alimenticios para el personal derivado de actividades extraordinarias	1,085,577	287,568	109,800		33,360	53,150	8,334	254,820	30,000	308,545	
			Productos alimenticios para animales	6,000	6,000			3,600		4,800	14,400		5,200	
			Utensilios para el servicio de alimentación	182,148	154,148			56,700	37,092	85,292	117,767	711,943	72,166	160,000
			Artículos de Construcción y de Reparación	5,954,284	4,703,324									
			Productos minerales no metálicos	13,662	13,662									
			Cemento y productos de concreto	230,735	125,735									
			Cal, yeso y productos de yeso	167,250	67,250									
			Madera y productos de madera	56,242	36,242						540		19,500	
			Vidrio y productos de vidrio	100,705	100,705									
			Material eléctrico y electrónico	1,796,717	1,201,221			52,020	32,892	90,707	86,081	150,130	23,666	160,000
			Artículos metálicos para la construcción	910,474	835,074							75,400		
			Materiales complementarios	1,178,058	1,088,358						11,700	50,000	28,000	
			Otros materiales y artículos de construcción y reparación	1,500,401	1,235,077			4,680	4,200	4,585	19,446	231,413	1,000	
			Productos Químicos, Farmacéuticos y de Laboratorio	3,985,075	3,865,944			28,283	4,700	34,082	26,374	19,782	8,950	
			Productos químicos básicos	116,463	100,695			7,768	3,000			5,000		
			Plaguicidas, abonos y fertilizantes	82,470	78,328			950	500	892	1,800			
			Medicinas y productos farmacéuticos	3,328,859	3,273,682			12,812	1,200	23,090	12,698	4,397	1,000	
			Materiales, accesorios y suministros médicos	456,683	413,259			6,733		10,080	8,276	10,385	7,950	
			Materiales, accesorios y suministros de laboratorio	3,600							3,600			
			Combustibles, Lubricantes y Aditivos	67,998,703	23,819,161	175,020	486,960	2,460,557	2,806,264	29,228,643	6,717,469	1,190,209	566,580	507,840
			Combustibles, lubricantes y aditivos para vehículos terrestres, aéreos, marítimos, lacustres y fluviales destinados a servicios públicos y a la operación de programas públicos	28,425,797	3,231,104		4,000	595,768	671,598	23,220,192	662,684	40,451		
			Combustibles, lubricantes y aditivos para vehículos terrestres, aéreos, marítimos, lacustres y fluviales destinados a servicios administrativos	19,476,035	9,480,243	120,000	300,000	558,518	704,284	4,448,698	2,308,624	657,608	441,060	456,000
			Combustibles, lubricantes y aditivos para vehículos terrestres, aéreos, marítimos, lacustres y fluviales asignados a servidores públicos	19,181,059	10,392,623	55,020	192,960	1,298,771	1,420,782	1,551,378	3,704,161	357,104	155,520	51,840
			Combustibles, lubricantes y aditivos para maquinaria, equipo de producción y servicios administrativos	915,812	715,291			6,500	9,600	7,375	42,000	135,046		
			Vestuario, Blancos, Prendas de Protección y Artículos Deportivos	2,768,022	2,237,664		7,400	3,809	32,605	36,704	328,942	68,243	52,655	
			Vestuario y uniformes	2,237,109	1,871,974		7,400	3,505	24,005	35,372	216,610	68,243	10,000	
			Prendas de protección personal	520,621	357,884				8,600		111,482		42,655	
			Productos textiles	9,442	7,806			304			1,332			
			Blancos y otros productos textiles, excepto prendas de vestir	850							850			
			Herramientas, Refacciones y Accesorios Menores	9,360,083	5,789,009			222,742	223,206	177,632	264,453	33,375	4,822	2,844,244
			Herramientas menores	930,676	884,723			8,721	6,850	12,977	12,505	4,900		
			Refacciones y accesorios menores de edificios	896,913	886,988			500		137	9,288			
			Refacciones y accesorios menores de mobiliario y equipo de administración, educacional y recreativo	1,539,975	1,270,817			125,348	22,500	43,500	77,010	1,000		
			Refacciones y accesorios para equipo de cómputo y telecomunicaciones	4,440,566	1,331,690			64,698	160,525	90,254	117,058	27,475	4,822	2,644,244
			Refacciones y accesorios menores de equipo e instrumental médico y de laboratorio	12,280	12,280									
			Refacciones y accesorios menores de equipo de transporte	1,033,313	944,520			11,495	21,752	16,074	39,472			
			Refacciones y accesorios menores de maquinaria y otros equipos	14,177	14,177									
			Refacciones y accesorios menores otros bienes muebles	492,183	444,814			11,980	11,579	14,690	9,120			

xii. Capítulo, Concepto, Partida y Programa Presupuestario

Tipo	Capítulo	Concepto	Partida	Total	M001	M002	C001	R002	R003	R005	R008	R009	R010	R011		
3000	3100	Servicios Generales		2,728,362,561	967,715,210	51,579,693	23,598,885	20,377,681	45,159,540	682,291,473	74,205,736	90,785,606	42,122,034	730,526,703		
		Servicios Básicos		493,555,165	108,825,583	1,327,984	1,201,307	1,419,495	1,654,000	109,698,880	7,516,696	14,887,832	2,255,662	244,767,726		
		31101	Servicio de energía eléctrica		100,641,286	83,017,298	743,284	971,229	714,868	575,053	7,847,724	2,664,921	2,236,368	943,542	926,969	
		31301	Servicio de agua		10,587,842	6,717,086			206,250	206,250	1,189,506	1,237,500	412,500	412,500	206,250	
		31401	Servicio telefónico convencional		33,297,526	13,571,282	198,900	170,088	284,100	257,700	15,886,944	1,676,266	462,636	518,720	570,900	
		31601	Servicio de telefonía celular		2,336,880	316,880	12,000	6,000	43,200	66,000	616,800	300,000	526,000	78,000	372,000	
		31602	Servicio de radiocalificación		50,000	50,000										
		31602	Servicios de telecomunicaciones		5,409,955	170,600	10,800	10,800	10,800	19,200	67,200	559,600	4,378,315	159,600	23,040	
		31701	Servicios de conducción de señales analógicas y digitales		240,915,157	329,037				1,404			8,983	79,248		240,496,485
		31801	Servicio postal		91,725,416	4,412,653	363,000	43,190	142,277	520,893	84,349,642	1,030,436	485,025	143,300	235,000	
		31802	Servicio telegráfico		7,700	7,700										
		31901	Servicios integrales de telecomunicación		321,951	161,235						23,664				137,052
		31902	Contratación de otros servicios de telecomunicaciones		159,712	71,812				18,000	7,500		39,000	6,000		
		31904	Servicios integrales de infraestructura de Cómputo		8,101,740									6,301,740		1,800,000
		3200	3200	Servicios de Arrendamiento		1,223,192,379	606,310,105	8,726,168	14,409,804	2,067,407	4,185,528	225,830,056	18,060,536	40,651,580	9,674,109	292,277,286
32201	Arrendamiento de edificios y locales				612,416,654	379,372,377	7,966,788	11,300,772	1,363,408	2,680,564	123,353,647	14,959,301	34,876,096	8,501,765	28,041,936	
32301	Arrendamiento de equipo y bienes informáticos				149,357,665										149,357,665	
32302	Arrendamiento de mobiliario				387,112	390,902				6,210						
32502	Arrendamiento de vehículos terrestres, aéreos, marítimos, lacustres y fluviales para servicios públicos y la operación de programas públicos				105,934,260						101,267,508		4,666,752			
32503	Arrendamiento de vehículos terrestres, aéreos, marítimos, lacustres y fluviales para servicios administrativos				218,008,188	209,384,208		2,479,068	145,836	577,800	1,361,532	1,079,172	291,672	749,064	1,939,836	
32505	Arrendamiento de vehículos terrestres, aéreos, marítimos, lacustres y fluviales para servidores públicos				10,980,768	6,818,368	259,380	629,964	259,380	259,380	259,380	1,457,496	518,760	259,280	259,380	
32601	Arrendamiento de maquinaria y equipo				11,994,135	10,185,522			298,783	291,874	587,989	564,567	65,400		112,678,469	
32701	Patentes, regalías y otros				113,246,929	106,560				65,000			232,900	164,000		
32903	Otros arrendamientos				856,668	52,168	500,000			304,500						
3300	Servicios Profesionales, Científicos, Técnicos y Otros Servicios				623,662,275	96,798,280	31,335,631	3,399,985	11,552,745	8,953,954	287,025,878	17,568,070	8,742,700	12,379,576	146,109,446	
33104	Otras asesorías para la operación de programas				31,740,301	5,797,756	25,191,545			656,000		95,000			79,324,134	
33301	Servicios de desarrollo de aplicaciones informáticas				81,366,934	0		10,800						2,032,000		
33304	Servicios de mantenimiento de aplicaciones informáticas				64,318,447	3,240,736									287,000	60,790,711
33401	Servicios para capacitación a servidores públicos				7,292,758	1,645,737	1,748,000	1,095,789	28,615	639,115		374,000	380,000	276,000	1,105,502	
33501	Estudios e investigaciones		600,000									600,000				
33601	Servicios relacionados con traducciones		238,110										238,110			
33602	Otros servicios comerciales		42,551,795	8,480,555	1,371,510	1,342,743	2,029,672	1,740,374	7,579,822	9,334,237	2,957,033	4,936,437	2,779,412			
3300	3300	Impresiones de documentos oficiales para la prestación de servicios públicos, identificación, formatos administrativos y fiscales, formas valoradas, certificados y títulos		242,438,772	50,000					242,388,772						
		33604	Impresión y elaboración de material informativo derivado de la operación y administración de las Unidades Responsables		2,568,695	5,175		91,520		1,937,000		14,000	420,000	101,000		
		33605	Información en medios masivos derivada de la operación y administración de las Unidades Responsables		1,042,749	760,749		62,000					220,000			
		33801	Servicios de vigilancia		142,802,875	72,480,329	3,024,072	756,011	9,450,252	3,797,760	37,022,383	7,560,198	1,512,022	6,443,837	756,011	
		33901	Subcontratación de servicios con terceros		6,903,439	4,335,853	504	41,122	44,206	183,705	34,901	190,635	621,645	97,192	1,353,676	
		33903	Servicios Integrales		1,400	1,400										
		3400	Servicios Financieros, Bancarios y Comerciales		17,345,932	10,849,099	69,833	90,833	94,833	96,833	5,249,834	437,667	170,667	216,500	69,833	
		34101	Servicios bancarios y financieros		608,850	608,850										
		34501	Seguros de bienes patrimoniales		16,000,000	9,580,667	69,833	90,833	76,833	76,833	5,249,834	408,167	160,667	216,500	69,833	
		34701	Fletes y maniobras		709,599	632,099			18,000	20,000		29,500	10,000			

XII. Capítulo, Concepto, Partida y Programa Presupuestario

Tipo	Capítulo	Concepto	Partida	Total	M001	M002	C001	R002	R003	R005	R006	R008	R009	R010	R011
3490	1	Servicios Financieros, Bancarios y Comerciales Integrales		27,483	27,483										
3500		Servicios de Instalación, Reparación, Mantenimiento y Conservación		190,930,895	71,515,226	2,483,361	2,708,248	2,782,249	3,094,830	23,668,038	20,789,932	9,248,850	7,844,347	46,795,814	
3510		Mantenimiento y conservación de inmuebles		12,646,609	11,283,625					1,062,984				300,000	
3520		Mantenimiento y conservación de mobiliario y equipo de administración		6,065,290	3,857,268	82,372	63,378	57,989	62,146	200,163	231,474	1,316,375	144,316	49,809	
3530		Mantenimiento y conservación de bienes informáticos		44,760,361	666,354		200,000		44,348	724,320	6,800	6,500		43,112,039	
3550		Mantenimiento y conservación de vehículos terrestres, aéreos, marítimos, lacustres y fluviales		12,281,013	8,830,266	68,544	71,556	258,196	298,697	911,607	1,204,851	244,752	295,260	97,284	
3570		Mantenimiento y conservación de maquinaria y equipo		15,952,624	4,135,097	214,981	255,850	348,600	572,175	2,401,652	2,406,377	3,446,295	1,052,379	1,119,218	
3580		Servicios de lavandería, limpieza e higiene		94,475,986	41,094,158	1,951,041	1,951,041	1,951,041	1,951,041	18,200,889	15,670,529	3,902,082	5,853,123	1,951,041	
3590		Servicios de jardinería y fumigación		4,749,012	1,648,458	166,423	166,423	166,423	166,423	1,269,901	332,846	489,269	166,423		
3600		Servicios de Comunicación Social y Publicidad		31,150,422	144,632	900,000			20,346,792	3,500,000	19,000	528,870	5,711,128		
3610		Difusión de mensajes sobre programas y actividades Institucionales		27,986,594	144,632	900,000			20,346,792	3,500,000	19,000	76,140	3,000,000		
3690		Servicios relacionados con monitoreo de información en medios masivos		3,163,858								452,730	2,711,128		
3700		Servicios de Traslado y Viáticos		107,734,499	45,078,675	5,891,320	1,439,356	2,006,322	3,175,198	25,807,181	5,915,082	16,231,059	1,782,506	407,800	
3710		Pasajes aéreos nacionales para labores en campo y de supervisión		1,350,002	29,000		585,208		286,500		469,294				
37104		Pasajes aéreos nacionales para servidores públicos de mando en el desempeño de comisiones y funciones oficiales		19,621,529	3,997,539	3,083,400	32,500	286,200	613,458	2,098,200	1,596,898	7,365,668	395,166	153,500	
37106		Pasajes aéreos internacionales para servidores públicos en el desempeño de comisiones y funciones oficiales		907,937		63,600					280,000	40,000	514,337	10,000	
3720		Pasajes terrestres nacionales para labores en campo y de supervisión		2,543,393	1,045,154	133,280	58,850	12,120	74,400	26,160	614,274	421,370	113,985	43,800	
37204		Pasajes terrestres nacionales para servidores públicos de mando en el desempeño de comisiones y funciones oficiales		3,526,434	490,646	572,240		101,688	64,283	2,073,844	174,289	49,464			
37207		Pasajes terrestres nacionales por medio electrónico		34,647						34,647					
3750		Viáticos nacionales para labores en campo y de supervisión		2,835,429	823,495		724,298	130,400	98,625	183,455	161,387	713,769			
37504		Viáticos nacionales para servidores públicos en el desempeño de funciones oficiales		26,851,350	7,658,663	2,017,600	38,500	1,467,477	2,057,932	3,384,000	2,436,540	7,550,768	159,350	80,500	
37602		Viáticos en el extranjero para servidores públicos en el desempeño de comisiones y funciones oficiales		1,027,393		21,200		6,250		6,875	183,400	90,000	599,668	120,000	
3770		Instalación del personal federal		1,027,053	1,027,053			2,207		18,000,000					
3790		Servicios Oficiales		48,009,332	30,007,125					2,400	3,188,208	133,112	2,226,518	86,400	
3800		Servicios Oficiales		10,889,198	366,814	836,802	332,448	95,363	3,321,133	2,400	82,008	50,000	2,000,000		
3830		Congresos y convenciones		6,122,664		748,700		12,261	3,229,705						
3850		Gastos para alimentación de servidores públicos de mando		4,466,534	366,814	88,102	332,448	83,112	91,428	2,400	3,106,200	83,112	226,518	86,400	
3910		Fuerzas y pagas de defunción		29,997,798	27,826,786	8,594	16,904	359,267	331,472	509,206	710,545	190,936	31,688	12,398	
3920		Erogaciones por resoluciones emitidas por autoridad competente		4,186,827	4,186,827										
3940		Gastos por servicios de traslado de personas		5810,969	3,639,659	8,584	16,904	359,267	331,472	509,206	710,545	190,936	31,688	12,398	
4000		Transferencias, Asignaciones, Subsidios y Otras Ayudas		20,000,000	20,000,000										
4400		Ayudas Sociales		41,652,467	957,600	207,960									
44102		Gastos por servicios de traslado de personas		41,652,467	957,600	207,960									
44103		Premios, recompensas, pensiones de gracia y pensión recreativa estudiantil		2,256,725											
44106		Compensaciones por servicios de carácter social		207,960	207,960										
44106		Compensaciones por servicios de carácter social		957,600	957,600										

xii. Capítulo, Concepto, Partida y Programa Presupuestario

Tipo	Capítulo	Concepto	Partida	Total	M001	M002	C001	R002	R003	R005	R008	R009	R010	R011
5000	Bienes Muebles, Inmuebles e Intangibles	Apoyo a representantes del Poder Legislativo y partidos políticos ante el Consejo General del INE	44107	2,100,000							2,100,000			
			44401	450,000					450,000					
			44402	450,000					450,000					
			44501	35,230,182						35,230,182				
			5100	21,612,280	4,764,204		392,078	83,000		69,811	72,000	1,713,400	677,610	13,840,177
			5101	1,490,235	2,647,973			70,000		69,811	44,000	1,528,400	506,000	6,624,051
			51301	16,000	16,000						22,000	1,000,000	250,000	737,945
			51501	7,337,224	934,718			70,000			8,000	408,400		5,886,106
			51901	667,216	237,405			13,000		39,811	14,000	120,000	256,000	75,000
			5200	219,000	151,000			13,000						75,000
			52101	210,000	122,000			13,000						75,000
			52301	29,000	29,000									
			5300	34,206	34,206									
			53101	28,000	28,000									
5600	Maquinaria, Otros Equipos y Herramientas	Equipos y aparatos de comunicaciones y telecomunicaciones	56501	857,445	849,445						8,000			
			56701	558,256	558,256									
			56902	232,564	232,564									
			5900	8,045,324	135,510		392,078				20,000	185,000	171,610	7,141,126
			59101	195,000	195,000						10,000	185,000		
			59701	7,850,324	135,510		392,078				10,000		171,610	7,141,126
1000	Servicios Personales	Remuneraciones al Personal de Carácter Transitorio	1200	7,504,224				3,085,781		3,280,067	1,123,066			15,153,903
			12101	6,085,887				1,374,418		680,317	459,066			4,990,423
			1300	6,085,887				1,158,110		540,012	384,012			4,003,753
			13202	964,419				1,158,110		540,012	384,012			4,003,753
			1400	24,1980				172,066		82,706	60,955			648,692
			14101	85,976				172,066		82,706	60,955			648,692
			14201	27,377				4,200		36,868	720			188,192
			14301	43,105				4,200		36,868	720			188,192
			14302	17,229				4,200		36,868	720			188,192
			14303	56,053				4,200		36,868	720			188,192
			14401	12,240				4,200		36,868	720			188,192
			3900	211,938				40,042		18,731	13,379			139,786
			39801	211,938				40,042		18,731	13,379			139,786
2000	Materiales y Suministros	Materiales de Administración, Emisión de Documentos y Artículos Oficiales	2100	1,567,423				1,564,022						3,401
			21101	1,425,680				1,422,279						3,401
			21201	974,486				974,486						
			21301	3,948				3,948						
			21401	333,873				330,472						3,401
			21601	113,373				113,373						
			2200	6,162				6,162						
			22106	6,162				6,162						

xii. Capítulo, Concepto, Partida y Programa Presupuestario

Tipo	Capítulo	Concepto	Partida	Total	M001	M002	C001	R002	R003	R005	R008	R009	R010	R011
	2400	Materiales y Artículos de Construcción y de Reparación		319				319						
	2460	Material eléctrico y electrónico		319				319						
	2600	Combustibles, Lubrificantes y Aditivos		135,262				135,262						
	26102	Combustibles, lubricantes y aditivos para vehículos terrestres, aéreos, marítimos, lacustres y fluviales destinados a servicios públicos y la operación de programas públicos		696				696						
	26103	Combustibles, lubricantes y aditivos para vehículos terrestres, aéreos, marítimos, lacustres y fluviales destinados a servicios administrativos		132,005				132,005						
	26104	Combustibles, lubricantes y aditivos para vehículos terrestres, aéreos, marítimos, lacustres y fluviales asignados a servidores públicos		2,561				2,561						
	3000	Servicios Generales		13,249,773				147,341		2,377,500	664,000			10,060,932
	3100	Servicios Básicos		9,200,434				434			200,000			9,000,000
	31501	Servicio de telefonía celular		434				434						
	31701	Servicios de conducción de señales analógicas y digitales		9,000,000										9,000,000
	31801	Servicio postal		200,000							200,000			
	3200	Servicios de Arrendamiento		237,756										
	32301	Arrendamiento de equipo y bienes informáticos		27,756										27,756
	32701	Patentes, regalías y otros		210,000										210,000
	3300	Servicios Profesionales, Científicos, Técnicos y Otros Servicios		982,252				129,252						
	33104	Otras asesorías para la operación de programas		97,649				97,649						
	33401	Servicios para capacitación a servidores públicos		15,356				15,356						
	33604	Impresión y elaboración de material informativo derivado de la operación y administración de las Unidades Responsables		870,247				16,247			464,000			
	3500	Servicios de Instalación, Reparación, Mantenimiento y Conservación		33,176										33,176
	35301	Mantenimiento y conservación de bienes informáticos		33,176										33,176
	3600	Servicios de Comunicación Social y Publicidad		360,000						360,000				
	36101	Difusión de mensajes sobre programas y actividades Institucionales		360,000						360,000				
	3700	Servicios de Traslado y Viáticos		2,367,774				17,274			1,350,500			1,000,000
	37104	Pasajes aéreos nacionales para servidores públicos de mando en el desempeño de comisiones y funciones oficiales		1,014,774				14,774						1,000,000
	37106	Pasajes aéreos internacionales para servidores públicos en el desempeño de comisiones y funciones oficiales		500,000						500,000				
	37504	Viáticos nacionales para servidores públicos en el desempeño de funciones oficiales		2,500				2,500						
	37602	Viáticos en el extranjero para servidores públicos en el desempeño de comisiones y funciones oficiales		850,500						850,500				
	3800	Servicios Oficiales		67,000										
	38301	Congresos y convenciones		67,000						67,000				
	3900	Otros Servicios Generales		381				381						
	39202	Otros Impuestos y derechos		381				381						
	4000	Transferencias, Asignaciones, Subsidios y Otras Ayudas		222,250				222,250		222,250				
	4400	Ayudas Sociales		222,250				222,250						
	44102	Gastos por servicios de traslado de personas		222,250				222,250						
	5000	Bienes Muebles, Inmuebles e Intangibles		99,147										99,147
	5900	Activos Intangibles		99,147										99,147
	59701	Licencias informáticas e intelectuales		99,147										99,147
03		Organizar Procesos Electorales Locales		630,164,713	23,710,872			91,345,004	347,051,473	19,532,917	10,811,699	70,907,424		66,805,324
1000		Servicios Personales		441,848,429	19,210,872			23,455,504	259,525,063	14,234,878	9,691,350	62,583,024		53,146,738
1200		Remuneraciones al Personal de Carácter Transitorio		343,725,680	11,898,852			17,842,004	216,800,761	957,912	3,559,584	50,088,449		42,578,118

xii. Capítulo, Concepto, Partida y Programa Presupuestario

Tipo	Capítulo	Concepto	Partida	Total	M001	M002	C001	R002	R003	R005	R008	R009	R010	R011
1300	12101	Honorarios		343,725,680	11,898,852			17,942,004	216,800,761	957,912	3,559,584	50,088,449	42,578,118	
1300	12101	Remuneraciones Adicionales y Especiales		49,342,881	1,785,554			2,645,451	29,866,112	121,324	586,203	7,559,562		6,781,655
13202	13202	Gratificación de fin de año		49,342,881	1,785,554			2,645,451	29,866,112	121,324	586,203	7,559,562		6,781,655
1400	1400	Seguridad Social		6,655,872	768,852			66,480	1,566,840	9,720	4,320	1,935,960		2,303,700
14101	14101	Aportaciones al ISSSTE		1,771,596	270,876							688,676		832,044
14105	14105	Aportaciones al seguro de cesantía en edad avanzada y vejez		564,216	86,280							212,964		264,972
14201	14201	Aportaciones al FOVISSSTE		888,528	135,852							335,376		417,300
14301	14301	Aportaciones al sistema de ahorro para el retiro		355,464	54,360							134,160		166,944
14302	14302	Depósitos para el ahorro solidario		1,155,108	176,504							435,984		542,520
14401	14401	Cuentas para el seguro de vida del personal civil		1,920,960	44,880			66,480	1,566,840	9,720	4,320	148,800		79,920
1700	1700	Pago de Estímulos a Servidores Públicos		30,135,802	4,269,606			2,237,966	4,146,794	12,856,028	5,310,496	1,314,912		
17102	17102	Estímulos al personal operativo		30,135,802	4,269,606			2,237,966	4,146,794	12,856,028	5,310,496	1,314,912		
3900	3900	Otros Servicios Generales		11,982,214	488,008			661,603	7,144,556	289,894	230,747	1,684,141		1,483,265
39801	39801	Impuesto sobre nóminas		11,982,214	488,008			661,603	7,144,556	289,894	230,747	1,684,141		1,483,265
2000	2000	Materiales y Suministros		17,488,722				7,048,299	6,498,123	1,648,299		2,004,000		290,001
2100	2100	Materiales de Administración, Emisión de Documentos y Artículos Oficiales		6,163,026				1,103,408	3,458,178	1,431,439		160,000		10,001
21101	21101	Materiales y útiles de oficina		3,116,405				549,896	2,375,958	20,560		160,000		10,001
21102	21102	Materiales de Oficina		1,751,203				340,324		1,410,879				
21201	21201	Materiales y útiles de impresión y reproducción		68,481				68,481						
21401	21401	Materiales y útiles para el procesamiento en equipos y bienes informáticos		1,215,150				132,930	1,082,220					
21601	21601	Materiales de limpieza		11,787				11,787						
2200	2200	Alimentos y Utensilios		5,375,893				2,862,623	1,694,760	201,500		536,000		280,000
22103	22103	Productos alimenticios para el personal que realiza labores de campo o de supervisión		1,626,715				369,171	1,237,544	20,000				
22104	22104	Productos alimenticios para el personal en las instalaciones de las Unidades Responsables		3,467,247				2,194,031	457,216			536,000		280,000
22106	22106	Productos alimenticios para el personal derivado de actividades extraordinarias		262,171				80,671		181,500				
22301	22301	Utensilios para el servicio de alimentación		19,750				19,750						
2400	2400	Materiales y Artículos de Construcción y de Reparación		1,494,335				1,494,335						
24401	24401	Madera y productos de madera		14,972				14,972						
24601	24601	Materiales eléctricos y electrónicos		747,365				747,365						
24801	24801	Materiales complementarios		698,396				698,396						
24901	24901	Otros materiales y artículos de construcción y reparación		33,602				33,602						
2600	2600	Combustibles, Lubricantes y Aditivos		4,026,078				1,609,533	1,345,185	15,360		1,056,000		
26102	26102	Combustibles, lubricantes y aditivos para vehículos terrestres, aéreos, marítimos, lacustres y fluviales destinados a servicios públicos y a operación de programas públicos		1,792,612				474,667	1,313,185	4,760				
26103	26103	Combustibles, lubricantes y aditivos para vehículos terrestres, aéreos, marítimos, lacustres y fluviales destinados a servicios administrativos		1,171,244				83,244	32,000			1,056,000		
26104	26104	Combustibles, lubricantes y aditivos para vehículos terrestres, aéreos, marítimos, lacustres y fluviales asignados a servidores públicos		1,062,222				1,051,622		10,600				
2700	2700	Vestuario, Blancos, Prendas de Protección y Artículos Deportivos		16,938				16,938						
27101	27101	Vestuario y uniformes		5,800				5,800						
27201	27201	Prendas de protección personal		7,538				7,538						
27401	27401	Productos textiles		3,600				3,600						
2900	2900	Herramientas, Refacciones y Accesorios Menores		412,482				160,482				252,000		
29101	29101	Herramientas menores		30,498				30,498						
29201	29201	Refacciones y accesorios menores de edificios		244				244						
29301	29301	Refacciones y accesorios menores de mobiliario y equipo de administración, educacional y recreativo		274,620				22,620				252,000		
29401	29401	Refacciones y accesorios para equipo de cómputo y telecomunicaciones.		107,100				107,100						

xii. Capítulo, Concepto, Partida y Programa Presupuestario

Tipo	Capítulo	Concepto	Partida	Total	M001	M002	C001	R002	R003	R005	R008	R009	R010	R011
3000	3000	3000	3000	127,297,939	4,500,000				18,363,653	80,400,236	3,849,740	690,325	6,320,400	13,313,585
				8,797,011					5,428,137	30,000	59,100	396,000		2,883,774
				306,792					234,792			72,000		
				340,399					340,399					
				5,779,846					2,883,972	12,100				2,883,774
				1,968,974					1,968,974					
				324,000								324,000		
				44,000					30,000	14,000				
				33,000						33,000				
				14,750,578	4,500,000				6,960,466			680,000		2,525,808
				1,153,816					469,512			600,000		2,525,808
				2,544,948					19,140					
				4,961,689					4,961,689					
				19,952					19,952					
				160,138					160,138					
				542,097					542,097					
				197,663					197,663			80,000		
				590,275					590,275					
				509,835					5,706,749	2,938,110	15,000	333,600		7,000,003
				240,161					26,526					6,000,000
				2,840,925					213,635	2,840,925				1,000,003
				5,475,519					36,620	5,436,714	2,185			
				335,000					46,689	56,400	95,000	240,000		
				211,689					400,000		15,000	93,600		
				408,796					7,796	401,000				
				122					122					
				408,674					7,674	401,000				
				285,080					85,080			200,000		
				285,080					85,080			200,000		
				57,148					57,148					
				57,148					57,148					
				81,908,821					2,848,412	73,759,486	231,050	4,442,000		404,000
				840,000					840,000					
				2,733,813					811,360	280,000	50,500	1,092,000		350,000
				158,899					116,499	38,400				4,000
				354,391					82,111	175,480	96,800			
				2,521,860					304,360	67,500		2,100,000		50,000

xii. Capítulo, Concepto, Partida y Programa Presupuestario

Tipo	Capítulo	Concepto	Partida	Total	M001	M002	C001	R002	R003	R005	R008	R009	R010	R011
			Válidos nacionales para servidores públicos en el desempeño de funciones oficiales	3,480,856				542,514	1,598,172	16,250	73,920	1,250,000		
			37901 Gastos para operativos y trabajos de campo	71,913,002				991,568	70,827,434					
			3800 Servicios Oficiales	4,232,180				2,401,031	879,697					500,000
			38301 Congresos y convenciones	355,028				65,748	879,697					500,000
			3900 Otros Servicios Generales	355,028				65,748	879,697					
			39202 Otros impuestos y derechos	355,028				65,748	879,697					
			4000 Transferencias, Asignaciones, Subsidios y Otras Ayudas	43,474,623				42,476,548	568,051					
			4400 Ayudas Sociales	43,474,623				42,476,548	568,051					
			44101 Gastos relacionados con actividades culturales, deportivas y de ayuda extraordinaria	1,832,116				1,832,116						
			44102 Gastos por servicios de traslado de personas	819,875					389,851					
			44106 Compensaciones por servicios de carácter social	178,200					178,200					
			44108 Dietas a consejeros electorales locales y distritales en proceso electoral	15,008,664				15,008,664						
			44109 Apoyos para alimentos a funcionarios de casilla el día de la jornada del proceso electoral	19,348,800				19,348,800						
			44110 Apoyo financiero a consejeros electorales locales y distritales en proceso electoral	6,286,968				6,286,968						
			5000 Bienes Muebles, Inmuebles e Intangibles	55,000										55,000
			5900 Activos Intangibles	55,000										55,000
			59701 Licencias informáticas e intelectuales	55,000										55,000
04	Fortalecer la Cultura Democrática, la Igualdad de Género y la Inclusión			123,953,120					93,018,441		5,714,814	9,499,886	12,539,942	3,180,037
			1000 Servicios Personales	14,650,263					7,252,356			3,199,886	3,818,752	379,269
			1200 Remuneraciones al Personal de Carácter Transitorio	12,279,312					6,067,200			2,688,012	3,206,088	318,012
			12101 Honorarios	12,279,312					6,067,200			2,688,012	3,206,088	318,012
			1300 Remuneraciones Adicionales y Especiales	1,915,375					961,657			411,470	492,763	49,485
			13202 Gratificación de fin de año	1,915,375					961,657			411,470	492,763	49,485
			1400 Seguridad Social	28,800					12,240			7,200	8,640	720
			14401 Cuentas para el seguro de vida del personal civil	28,800					12,240			7,200	8,640	720
			3900 Otros Servicios Generales	426,776					211,259			93,204	111,261	11,052
			39801 Impuesto sobre nóminas	426,776					211,259			93,204	111,261	11,052
			2000 Materiales y Suministros	933,201					811,000				122,201	
			2100 Materiales de Administración, Emisión de Documentos y Artículos Oficiales	664,000					664,000					
			21101 Materiales y útiles de oficina	664,000					664,000					
			2200 Alimentos y Utensilios	30,000					30,000					
			22106 Productos alimenticios para el personal derivado de actividades extraordinarias	30,000					30,000					
			2600 Combustibles, Lubricantes y Activos	60,000					60,000					
			26103 Combustibles, lubricantes y aditivos para vehículos terrestres, aéreos, marítimos, lacustres y fluviales destinados a servicios administrativos	60,000					60,000					
			2700 Vestuario, Blancos, Prendas de Protección y Artículos Deportivos	57,000					57,000					
			27101 Vestuario y Uniformes	57,000					57,000					
			2900 Herramientas, Refacciones y Accesorios Menores	122,201									122,201	
			29301 Refacciones y accesorios menores de mobiliario y equipo de administración, educacional y recreativo	92,800									92,800	
			29401 Refacciones y accesorios para equipo de cómputo y telecomunicaciones	29,401									29,401	
			3000 Servicios Generales	64,141,751					41,682,382		5,390,652	6,300,000	7,967,949	2,800,768
			3100 Servicios Básicos	500,400										500,400
			31904 Servicios Integrales de Infraestructura de Cómputo	500,400										500,400
			3200 Servicios de Arrendamiento	1,236,818									736,450	500,368
			32301 Arrendamiento de equipo y bienes informáticos	100,368										100,368
			32701 Palenques, regallas y otros	400,000										400,000
			32903 Otros arrendamientos	736,450									736,450	
			3300 Servicios Profesionales, Científicos, Técnicos y Otros Servicios	32,897,259					15,549,940		3,131,420	6,000,000	6,415,899	1,800,000

xii. Capítulo, Concepto, Partida y Programa Presupuestario

Tipo	Capítulo	Concepto	Partida	Total	M001	M002	C001	R002	R003	R005	R008	R009	R010	R011
			33104	Otras asesorías para la operación de programas	11,324,945				5,073,440		1,437,905	3,700,000	1,113,800	
			33301	Servicios de desarrollo de aplicaciones informáticas	1,800,000									1,800,000
			33401	Servicios para capacitación a servidores públicos	1,877,125				600,000		977,125			
			33501	Estudios e investigaciones	3,871,788				1,000,000			1,600,000	1,371,788	
			33801	Servicios relacionados con traducciones	500,000						500,000			
			33804	Impresión y elaboración de material informativo derivado de la operación y administración de las Unidades Responsables	6,657,870				5,753,000		204,870	700,000		
			33901	Subcontratación de servicios con terceros	4,066,531				124,500		11,520		3,930,511	
			33903	Servicios integrales	2,999,000				2,999,000					
			3600	Servicios de Comunicación Social y Publicidad	16,705,289				16,075,289				630,000	
			36104	Difusión de mensajes sobre programas y actividades institucionales	16,705,289				16,075,289				630,000	
			3700	Servicios de Traslado y Viáticos	911,400				725,800				185,600	
			37104	Pasajes aéreos nacionales para servidores públicos de mando en el desempeño de comisiones y funciones oficiales	626,000				626,000					
			37106	Pasajes aéreos internacionales para servidores públicos en el desempeño de comisiones y funciones oficiales	92,800								92,800	
			37204	Pasajes terrestres nacionales para servidores públicos de mando en el desempeño de comisiones y funciones oficiales	42,000				42,000					
			37504	Viáticos nacionales para servidores públicos en el desempeño de funciones oficiales	57,800				57,800					
			37602	Viáticos en el extranjero para servidores públicos en el desempeño de comisiones y funciones oficiales	92,800								92,800	
			3800	Servicios Oficiales	11,860,585				9,301,353		2,259,232	300,000		
			38301	Congresos y convenciones	11,860,585				9,301,353		2,259,232	300,000		
			3900	Otros Servicios Generales	30,000				30,000					
			39202	Otros impuestos y derechos	30,000				30,000					
			4000	Transferencias, Asignaciones, Subsidios y Otras Ayudas	43,596,865				43,272,703		324,162			
			4400	Ayudas Sociales	43,596,865				43,272,703		324,162			
			44101	Gastos relacionados con actividades culturales, deportivas y de ayuda extraordinaria	48,672				48,672					
			44102	Gastos por servicios de traslado de personas	14,737,115				14,569,031		168,084			
			44103	Premios, recompensas, pensiones de gracia y pensión recreativa estudiantil	1,295,000				1,295,000					
			44401	Apoyos a la investigación científica y tecnológica de instituciones académicas y sector público	7,156,078				7,000,000		156,078			
			44402	Apoyos a la investigación científica y tecnológica en instituciones sin fines de lucro	20,360,000				20,360,000					
			5000	Bienes Muebles, Inmuebles e Intangibles	631,040								631,040	
			5200	Mobiliario y Equipo Educativo y Recreativo	631,040								631,040	
			52301	Cámaras fotográficas y de video	631,040								631,040	
05				Fortalecer la Gestión y Evaluación Administrativa y Cultura de Servicio Público	141,174,997	31,721,828	3,172,633	1,625,810	4,081,460		986,348	23,702,267	327,606	75,557,045
			11000	Servicios Personales	55,979,023	7,420,242	3,172,633	1,505,301	1,203,874		986,348	18,632,267		23,057,358
			1200	Remuneraciones al Personal de Carácter Transitorio	45,683,546	6,045,480	2,538,024	1,266,626	960,012		828,012	15,579,792		18,465,600
			12101	Honorarios	45,683,546	6,045,480	2,538,024	1,266,626	960,012		828,012	15,579,792		18,465,600
			1300	Remuneraciones Adicionales y Especiales	7,179,461	9,250,017	401,463	192,181	150,070		127,437	2,480,233		2,903,060
			13202	Gratificación de fin de año	7,179,461	9,250,017	401,463	192,181	150,070		127,437	2,480,233		2,903,060
			1400	Seguridad Social	1,327,072	240,096	144,792	3,600	60,420		2,160	29,520		1,046,484
			14101	Aportaciones al ISSSTE	535,524	83,628	52,296		21,804				377,796	
			14105	Aportaciones al seguro de cesantía en edad avanzada y vejez	170,580	26,652	16,656		6,948				120,324	
			14201	Aportaciones al FOVISSSTE	268,584	41,952	26,220		10,932				189,480	
			14301	Aportaciones al sistema de ahorro para el retiro	107,448	16,776	10,488		4,388				75,816	

xii. Capítulo, Concepto, Partida y Programa Presupuestario

Tipo	Capítulo	Concepto	Partida	Total	M001	M002	C001	R002	R003	R005	R006	R009	R010	R011
			14302 Depósitos para el ahorro solidario	949,176	54,528	34,092				14,208	2,160	29,520		246,348
			14401 Cuidas para el seguro de vida del personal civil	99,760	16,560	5,040		3,600		2,160				36,720
	3900	Otros Servicios Generales		1,583,944	209,649	88,354		43,894		33,372	28,739	542,722		642,214
			39801 Impuesto sobre nóminas	1,583,944	209,649	88,354		43,894		33,372	28,739	542,722		642,214
	2000	Materiales y Suministros		257,635				80,301						177,334
			21100 Materiales de Administración, Emisión de Documentos y Artículos Oficiales	173,341				73,341						100,000
			21101 Materiales y útiles de oficina	10,116				10,116						
			21401 Materiales y útiles para el procesamiento en equipos y bienes informáticos	63,225				63,225						
			21501 Materia de apoyo informático	100,000										100,000
			2200 Alimentos y Utensilios	6,960				6,960						
			22106 Productos alimenticios para el personal derivado de actividades extraordinarias	6,960				6,960						
	2900	Herramientas, Refacciones y Accesorios Menores		77,334										77,334
			29101 Herramientas menores	25,000										25,000
			29401 Refacciones y accesorios para equipo de cómputo y telecomunicaciones	52,334										52,334
	3000	Servicios Generales		62,336,842	24,301,586			39,208		2,877,586		5,070,000	58,000	29,990,462
			3100 Servicios Básicos	15,634,800										15,634,800
			31801 Servicio postal	57,600										57,600
			31904 Servicios Integrales de Infraestructura de Cómputo	15,577,200										15,577,200
			3200 Servicios de Arrendamiento	7,395,961						473,280				6,922,681
			32301 Arrendamiento de equipo y bienes informáticos	443,691										443,691
			32701 Patentes, regalías y otros	6,852,270						473,280				6,478,990
	3300	Servicios Profesionales, Científicos, Técnicos y Otros Servicios		34,787,483	22,607,068			32,248		1,302,006		5,070,000	58,000	5,718,181
			33104 Otras asesorías para la operación de programas	22,096,620	17,607,068					419,562		4,070,000		
			33301 Servicios de desarrollo de aplicaciones informáticas	4,359,795										4,359,795
			33303 Servicios relacionados con certificación de procesos	882,444						882,444				
			33401 Servicios para capacitación a servidores públicos	7,140,634	5,000,000			32,248				750,000		1,356,386
			33501 Estudios e investigaciones	250,000								250,000		
			33901 Subcontratación de servicios con terceros	58,000									58,000	
	3500	Servicios de Instalación, Reparación, Mantenimiento y Conservación		1,714,800										1,714,800
			35301 Mantenimiento y conservación de bienes informáticos	1,514,800										1,514,800
			35701 Mantenimiento y conservación de maquinaria y equipo	200,000										200,000
	3700	Servicios de Traslado y Viáticos		1,103,260				6,960		1,102,300				
			37101 Pasajes aéreos nacionales para labores en campo y de supervisión	417,600						417,600				
			37201 Pasajes terrestres nacionales para labores en campo y de supervisión	22,200						22,200				
			37207 Pasajes terrestres nacionales por medio electrónico	6,960				6,960						
			37501 Viáticos nacionales para labores en campo y de supervisión	662,500						662,500				
	3800	Servicios Oficiales		1,694,528	1,694,528									
			38301 Congresos y convenciones	1,694,528	1,694,528									
	5000	Bienes Muebles, Inmuebles e Intangibles		22,601,497									269,606	22,331,891
			5100 Mobiliario y Equipo de Administración	12,591,580										12,591,580
			51501 Bienes Informáticos	11,966,580										11,966,580
			51901 Equipo de administración	625,000										625,000
	5200	Mobiliario y Equipo Educativo y Recreativo		269,606									269,606	
			52101 Equipos y aparatos audiovisuales	269,606									269,606	
	5600	Maquinaria, Otros Equipos y Herramientas		2,003,860										2,003,860
			56501 Equipos y aparatos de comunicaciones y telecomunicaciones	853,860										853,860
			56601 Maquinaria y equipo eléctrico y electrónico	1,150,000										1,150,000

xii. Capítulo, Concepto, Partida y Programa Presupuestario

Tipo	Capítulo	Concepto	Partida	Total	M001	M002	G001	R002	R003	R005	R008	R009	R010	R011
36	1000	5900	Activos Intangibles	7,736,451										7,736,451
		59101	Software	3,328,117										3,328,117
		59701	Licencias Informáticas e intelectuales	4,408,334										4,408,334
		Fortalecer los Mecanismos de Actualización de los Procesos Registrales												
		Servicios Personales												
		1200	Remuneraciones al Personal de Carácter Transitorio	88,344,653							88,344,653			
		12101	Honorarios	72,164,749							72,164,749			
		1300	Remuneraciones Adicionales y Especiales	72,164,749							72,164,749			
		13302	Gratificación de fin de año	10,427,565							10,427,565			
		1400	Seguridad Social	10,427,565							10,427,565			
				3,261,240							3,261,240			
		14101	Aportaciones al ISSSTE	1,069,548							1,069,548			
		14105	Aportaciones al seguro de cesantía en edad avanzada y vejez	340,644							340,644			
		14201	Aportaciones al FOVISSSTE	536,424							536,424			
		14301	Aportaciones al sistema de ahorro para el retiro	214,584							214,584			
2000	1000	14302	Depósitos para el ahorro solidario	697,380						697,380				
		14401	Cuotas para el seguro de vida del personal civil	402,660						402,660				
		3800	Otros Servicios Generales	2,491,099						2,491,099				
		38801	Impuesto sobre nóminas	2,491,099						2,491,099				
		Materiales y Suministros												
		2100	Materiales de Administración, Emisión de Documentos y Artículos Oficiales	8,436,723							8,087,532			349,191
		21101	Materiales y útiles de oficina	1,289,116							1,289,116			
		21102	Material Eléctrol	13,480							13,480			
		21401	Materiales y útiles para el procesamiento en equipos y bienes	514,890							514,890			
		21601	Material de limpieza	1,300							1,300			
		2200	Alimentos y Utensilios	79,170							79,170			
		22103	Productos alimenticios para el personal que realiza labores de campo o de supervisión	25,920							25,920			
		22104	Productos alimenticios para el personal en las instalaciones de las Unidades Responsables	48,210							48,210			
		22106	Productos alimenticios para el personal derivado de actividades extraordinarias	5,040							5,040			
		2600	Combustibles, Lubricantes y Aditivos	4,486,899							4,486,899			
3000	1000	26102	Combustibles, lubricantes y aditivos para vehículos terrestres, aéreos, marítimos, lacustres y fluviales destinados a servicios públicos y la operación de programas públicos	4,486,899						4,486,899				
		2700	Vestuario, Blancos, Prendas de Protección y Artículos Deportivos	1,145,987						1,145,987				
		27101	Vestuario y uniformes	1,145,987						1,145,987				
		2900	Herramientas, Refacciones y Accesorios Menores	905,781						556,590			349,191	
		29401	Refacciones y accesorios para equipo de cómputo y telecomunicaciones.	905,781						556,590			349,191	
		Servicios Generales												
		3100	Servicios Básicos	58,690,013						15,847,955			42,842,058	
		31401	Servicio telefónico convencional	4,824,132						3,660,000			1,164,132	
		31501	Servicio de telefonía celular	3,660,000						3,660,000				
		31701	Servicios de conducción de señales analógicas y digitales	177,000									177,000	
		31701	Servicios de conducción de señales analógicas y digitales	987,132									987,132	
		31801	Servicio postal	10,000						10,000				
		3200	Servicios de Arrendamiento	23,342,848									23,342,848	
		32201	Arrendamiento de edificios y locales	79,728									79,728	
		32301	Arrendamiento de equipo y bienes informáticos	115,920									115,920	
32701	Patentes, regalías y otros	23,147,200									23,147,200			
3300	Servicios Profesionales, Científicos, Técnicos y Otros Servicios	12,980,078							344,000		12,636,078			
33201	Servicios de desarrollo de aplicaciones informáticas	11,486,078									11,486,078			

xii. Capítulo, Concepto, Partida y Programa Presupuestario

Tipo	Capítulo	Concepto	Partida	Total	M001	M002	0001	R002	R003	R005	R008	R009	R010	R011
			33601	Servicios relacionados con traducciones	4,000					4,000				
			3400	Servicios Financieros, Bancarios y Comerciales	12,000					12,000				
			34701	Fletes y manobras	12,000					12,000				
			3500	Servicios de Instalación, Reparación, Mantenimiento y Conservación	9,099,000					3,400,000				5,699,000
			35101	Mantenimiento y conservación de inmuebles	3,400,000					3,400,000				
			35301	Mantenimiento y conservación de bienes informáticos	5,699,000									5,699,000
			3700	Servicios de Traslado y Vuelos	8,411,955					8,411,955				
			37101	Pasajes aéreos nacionales para labores en campo y de supervisión	467,000					467,000				
			37201	Pasajes terrestres nacionales para labores en campo y de supervisión	159,248					159,248				
			37501	Vuelos nacionales para labores en campo y de supervisión	1,147,500					1,147,500				
			37901	Gastos para operativos y trabajos de campo	6,638,207					6,638,207				
			3900	Otros Servicios Generales	20,000					20,000				
			39202	Otros Impuestos y derechos	20,000					20,000				
			4000	Transferencias, Asignaciones, Subsidios y Otras Ayudas	1,169,862					1,169,862				
			4400	Ayudas Sociales	1,169,862					1,169,862				
			44501	Apoyo financiero a la Comisión Nacional de Vigilancia Locales y Distritales del Registro Federal de Electores	1,169,862					1,169,862				
			5000	Bienes Muebles, Inmuebles e Intangibles	27,140,035					6,797,000				20,343,035
			5100	Mobiliario y Equipo de Administración	21,986,035					4,797,000				17,189,035
			51101	Mobiliario	473,000					297,000				176,000
			51501	Bienes Informáticos	13,043,035									13,043,035
			51901	Equipo de administración	8,450,000					4,500,000				3,950,000
			5600	Maquinaria, Otros Equipos y Herramientas	3,174,000					2,000,000				1,174,000
			56501	Equipos y aparatos de comunicaciones y telecomunicaciones	174,000									174,000
			56601	Maquinaria y equipo eléctrico y electrónico	3,000,000					2,000,000				1,000,000
			5900	Activos Intangibles	2,000,000									2,000,000
			5970	Licencias Informáticas e Intelectuales	2,000,000									2,000,000
			07	Fortalecer el Acceso a la Información y Protección de Datos Personales	40,094,528					4,176,108			9,139,931	26,778,489
			1000	Servicios Personales	13,841,743					1,212,644			8,789,931	3,839,168
			1200	Remuneraciones al Personal de Carácter Transitorio	10,987,284					960,012			6,955,248	3,072,024
			12101	Honorarios	10,987,284					960,012			6,955,248	3,072,024
			1300	Remuneraciones Adicionales y Especiales	1,681,727					145,209			1,048,878	487,640
			13202	Gratificación de fin de año	1,681,727					145,209			1,048,878	487,640
			1400	Seguridad Social	791,700					74,172			544,992	172,536
			14101	Aportaciones al ISSSTE	284,916					26,676			195,840	62,400
			14105	Aportaciones al seguro de cesantía en edad avanzada y vejez	90,732					8,496			62,364	19,872
			14201	Aportaciones al FOVISSSTE	142,908					13,380			98,232	31,296
			14301	Aportaciones al sistema de ahorro para el retiro	57,188					5,352			39,288	12,528
			14302	Depósitos para el ahorro solidario	185,736					17,388			127,668	40,680
			14401	Cuotas para el seguro de vida de personal civil	30,240					2,860			21,600	5,760
			3900	Otros Servicios Generales	381,032					33,251			240,813	106,968
			39801	Impuesto sobre nóminas	381,032					33,251			240,813	106,968
			2000	Materiales y Suministros	58,464					58,464				
			2900	Herramientas, Refacciones y Accesorios Menores	58,464					58,464				
			29401	Refacciones y accesorios para equipo de cómputo y telecomunicaciones	58,464					58,464				
			3000	Servicios Generales	24,862,200					2,800,000			350,000	21,712,200
			3300	Servicios Profesionales, Científicos, Técnicos y Otros Servicios	20,850,000								350,000	20,300,000
			33301	Servicios de desarrollo de aplicaciones informáticas	20,300,000									20,300,000
			33401	Servicios para capacitación a servidores públicos	350,000									350,000

xii. Capítulo, Concepto, Partida y Programa Presupuestario

Tipo	Capítulo	Concepto	Partida	Total	M001	M002	C001	R002	R003	R005	R006	R008	R010	R011
08	1000	Servicios Generales	3500 Servicios de Instalación, Reparación, Mantenimiento y Conservación	4,212,200						2,800,000				1,412,200
			35101 Mantenimiento y conservación de inmuebles	2,800,000						2,800,000				
			35201 Mantenimiento y conservación de mobiliario y equipo de administración	413,000										413,000
			35301 Mantenimiento y conservación de bienes informáticos	999,200										999,200
			5000 Bienes Muebles, Inmuebles e Intangibles	1,332,121						105,000				1,227,121
			5100 Mobiliario y Equipo de Administración	1,055,000						105,000				950,000
			51101 Mobiliario	105,000						105,000				
			51501 Bienes Informáticos	131,000										131,000
			51901 Equipo de administración	819,000										819,000
			5900 Activos Intangibles	277,121										277,121
			59701 Licencias informáticas e intelectuales	277,121										277,121
			Fortalecer la Equidad y Legalidad en el Sistema de Partidos Políticos	60,787,841	160,180							58,620,892	528,633	1,478,131
			1000 Servicios Personales	30,554,086								30,174,468	379,598	
20	2000	Materiales y Suministros	1200 Remuneraciones al Personal de Carácter Transitorio	24,922,640									24,601,214	321,426
			12101 Honorarios	24,922,640									24,601,214	321,426
			1300 Remuneraciones Adicionales y Especiales	3,874,216									3,828,182	46,034
			13202 Gratificación de fin de año	3,874,216									3,828,182	46,034
			1400 Seguridad Social	891,444									890,364	1,080
			14101 Aportaciones al ISSSTE	311,364									311,364	
			14105 Aportaciones al seguro de cesantía en edad avanzada y vejez	99,156									99,156	
			14201 Aportaciones al FOVISSSTE	156,156									156,156	
			14301 Aportaciones al sistema de ahorro para el retiro	62,472									62,472	
			14302 Depósitos para el ahorro solidario	203,016									203,016	
			14401 Cuotas para el seguro de vida del personal civil	59,280									58,200	1,080
			3900 Otros Servicios Generales	865,786									854,728	11,058
			39801 Impuesto sobre nóminas	865,786									854,728	11,058
			Materiales de Administración, Emisión de Documentos y Artículos	6,902,374	133,158							6,620,176	149,040	
			2100 Materiales de Administración, Emisión de Documentos y Artículos	1,685,580	133,158								1,403,382	149,040
			21101 Materiales y útiles de oficina	1,403,382									1,403,382	
			21501 Material de apoyo informativo	282,198										282,198
			2200 Alimentos y Utensilios	3,533,324									3,533,324	
			22103 Productos alimenticios para el personal que realiza labores de campo o de supervisión	3,446,320									3,446,320	
			22104 Productos alimenticios para el personal en las instalaciones de las Unidades Responsables	87,004									87,004	
			2600 Combustibles, Lubricantes y Aditivos	1,683,470									1,683,470	
			26103 Jérricos, marítimos, lacustres y fluviales destinados a servicios administrativos	1,683,470									1,683,470	
			3000 Servicios Generales	22,713,381	27,022								21,763,228	923,131
			3100 Servicios Básicos	117,022	27,022								90,000	
			31501 Servicio de telefonía celular	90,000									90,000	
			31801 Servicio postal	27,022										
			3200 Servicios de Arrendamiento	90,336										90,336
			32301 Arrendamiento de equipo y bienes informáticos	90,336										90,336
			3300 Servicios Profesionales, Científicos, Técnicos y Otros Servicios	14,752,795									13,920,000	832,795
			33105 Servicios relacionados con procedimientos Jurisdiccionales	13,920,000									13,920,000	
			33401 Servicios para capacitación a servidores públicos	832,795										832,795
			3700 Servicios de Traslado y Viáticos	7,505,550									7,505,550	
			37101 Pasajes aéreos nacionales para labores en campo y de supervisión	2,646,000									2,646,000	

xii. Capítulo, Concepto, Partida y Programa Presupuestario

Tipo	Capítulo	Concepto	Partida	Total	M001	M002	C001	R002	R003	R005	R008	R009	R010	R011
			37201 Pasajes terrestres nacionales para labores en campo y de supervisión	3,687,750								3,687,750		
			37501 Váticos nacionales para labores en campo y de supervisión	1,171,800								1,171,800		
			3900 Otros Servicios Generales	247,678								247,678		
			39202 Otros impuestos y derechos	247,678								247,678		
			5000 Bienes Muebles, Inmuebles e Intangibles	618,000								63,000		555,000
			5100 Mobiliario y Equipo de Administración	292,000								52,000		245,000
			5101 Mobiliario	52,000								52,000		
			51501 Bienes Informáticos	245,000										245,000
			5200 Mobiliario y Equipo Educativo y Recreativo	11,000								11,000		
			52101 Equipos y aparatos audiovisuales	11,000								11,000		
			5600 Maquinaria, Otros Equipos y Herramientas	310,000										310,000
			56501 Equipos y aparatos de comunicaciones y telecomunicaciones	90,000										90,000
			56902 Otros bienes muebles	220,000										220,000
			09 Coordinar el Sistema Nacional Electoral	3,482,688							3,482,688			
			2000 Materiales y Suministros	10,000							10,000			
			2200 Alimentos y Utensilios	10,000							10,000			
			22104 Productos alimenticios para el personal en las instalaciones de las Unidades Responsables	10,000							10,000			
			3000 Servicios Generales	3,472,688							3,472,688			
			3300 Servicios Profesionales, Científicos, Técnicos y Otros Servicios	3,355,302							3,355,302			
			33104 Otras asesorías para la operación de programas	3,305,302							3,305,302			
			33602 Otros servicios comerciales	45,000							45,000			
			33901 Subcontratación de servicios con terceros	5,000							5,000			
			3600 Servicios de Comunicación Social y Publicidad	37,756							37,756			
			36101 Difusión de mensajes sobre programas y actividades Institucionales	37,756							37,756			
			3700 Servicios de Traslado y Váticos	79,630							79,630			
			37104 Pasajes aéreos nacionales para servidores públicos de mando en el desempeño de comisiones y funciones oficiales	45,880							45,880			
			37504 Váticos nacionales para servidores públicos en el desempeño de funciones oficiales	33,750							33,750			
			Total	11,347,209,394	2,514,718,069	137,138,808	157,566,731	606,673,534	940,745,374	3,308,375,677	1,595,294,926	725,453,716	177,687,915	1,183,554,644

b. Presupuesto del Instituto Nacional Electoral

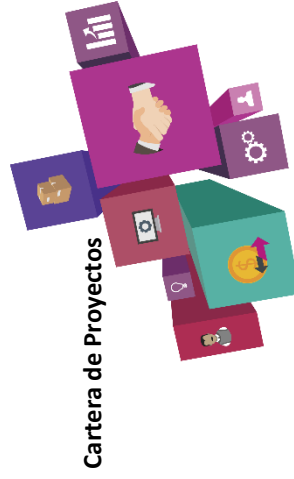
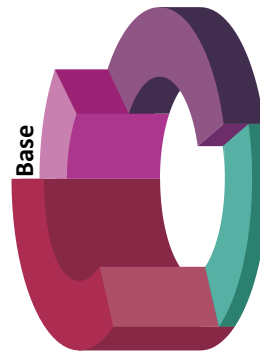
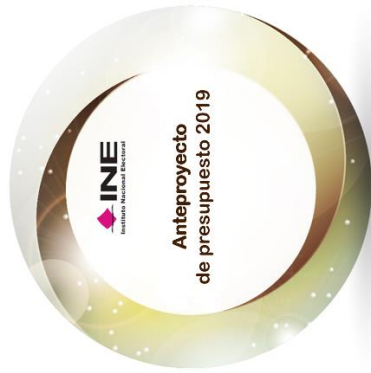

Cartera de Proyectos

i. Informe por Unidad Responsable (base y cartera)

UR	PP	SPG	Proyecto	Total	1000	2000	3000	4000	5000
101	Presidencia del Consejo General								
	R008	Dirección, soporte jurídico electoral y apoyo logístico			52,671,991	828,498	7,115,346		
		001	Áreas de la Unidad Responsable	60,215,072	52,671,991	828,498	6,714,583		
			B00OF01 Actividades administrativas y sustantivas de Oficinas Centrales	28,560,059	25,638,909	184,298	736,852		
		002	Coordinador y Asesores del Consejo Presidente (fortalecimiento de los vínculos del INE)	28,560,059	25,638,909	184,298	736,852		
			B00OF01 Actividades administrativas y sustantivas de Oficinas Centrales	27,033,082	27,033,082				
		040	Dirección de Recursos Materiales y Servicios	27,033,082	27,033,082				
			B16PC02 Servicios básicos, generales, materiales y suministros (partidas centralizadas)	5,709,610		644,200	5,065,410		
			B16PC03 Servicios de transporte y administración de riesgos (partidas centralizadas)	4,338,111		121,000	4,218,111		
		052	Coordinación de Seguridad y Protección Civil	1,370,499		523,200	847,299		
			B16PC05 Servicios de vigilancia y protección civil (partidas centralizadas)	912,321			912,321		
	R011	Tecnologías de la información y comunicaciones			400,763		400,763		
		021	Dirección de Operaciones	400,763			400,763		
			B09PC08 Bienes informáticos (partidas centralizadas)	400,763			400,763		
102	Consejeros Electorales								
	R008	Dirección, soporte jurídico electoral y apoyo logístico			197,389,318	1,198,840	10,315,226		
		003	Órganos Centrales de Operación de Consejeros Electorales	207,705,424	197,389,318	1,198,840	9,117,266		
			B00OF01 Actividades administrativas y sustantivas de Oficinas Centrales	199,976,818	197,389,318	169,200	2,418,300		
			B00OF01 Actividades administrativas y sustantivas de Oficinas Centrales	199,976,818	197,389,318	169,200	2,418,300		
		040	Dirección de Recursos Materiales y Servicios	6,907,716		1,029,640	5,878,076		
			B16PC02 Servicios básicos, generales, materiales y suministros (partidas centralizadas)	4,843,721		85,000	4,758,721		
			B16PC03 Servicios de transporte y administración de riesgos (partidas centralizadas)	2,063,995		944,640	1,119,355		
		052	Coordinación de Seguridad y Protección Civil	820,890			820,890		
			B16PC05 Servicios de vigilancia y protección civil (partidas centralizadas)	820,890			820,890		
	R011	Tecnologías de la información y comunicaciones			1,197,960		1,197,960		
		021	Dirección de Operaciones	1,197,960			1,197,960		
			B09PC08 Bienes informáticos (partidas centralizadas)	1,197,960			1,197,960		
103	Secretaría Ejecutiva								
	R008	Dirección, soporte jurídico electoral y apoyo logístico			41,856,665	648,984	6,182,017		
		001	Áreas de la Unidad Responsable	48,321,858	41,856,665	648,984	5,816,209		
			B00OF01 Actividades administrativas y sustantivas de Oficinas Centrales	4,266,397	3,603,997	258,224	404,176		
		004	Oficina del Secretario Ejecutivo	4,266,397	3,603,997	258,224	404,176		
			B00OF01 Actividades administrativas y sustantivas de Oficinas Centrales	38,252,668	38,252,668				
		040	Dirección de Recursos Materiales y Servicios	38,252,668	38,252,668				
			B16PC02 Servicios básicos, generales, materiales y suministros (partidas centralizadas)	4,994,293		390,760	4,603,533		
			B16PC03 Servicios de transporte y administración de riesgos (partidas centralizadas)	4,226,316		85,000	4,141,316		
		052	Coordinación de Seguridad y Protección Civil	767,977		305,760	462,217		
			B16PC05 Servicios de vigilancia y protección civil (partidas centralizadas)	808,500			808,500		
			B16PC05 Servicios de vigilancia y protección civil (partidas centralizadas)	808,500			808,500		
	R011	Tecnologías de la información y comunicaciones			365,808		365,808		
		021	Dirección de Operaciones	365,808			365,808		
			B09PC08 Bienes informáticos (partidas centralizadas)	365,808			365,808		
104	Coordinación Nacional de Comunicación Social								
	R010	Vinculación con la sociedad			82,705,920	1,464,976	24,593,260		1,420,256
		001	Áreas de la Unidad Responsable	80,262,435	54,848,159	1,464,976	22,877,044		1,072,256
			B00OF01 Actividades administrativas y sustantivas de Oficinas Centrales	11,631,373	11,044,682	132,157	454,534		

i. Informe por Unidad Responsable (base y cartera)

UR	PP	SPG	Proyecto	Total	1000	2000	3000	4000	5000
			B000F01	Actividades administrativas y sustantivas de Oficinas Centrales	11,631,373	11,044,682	132,157	454,534	
007			Dirección de Información	34,197,441	26,222,324	297,899	6,776,572		900,646
			B000F01	Actividades administrativas y sustantivas de Oficinas Centrales	28,170,755	24,022,596	1,972,461		
			D040050	Elaboración de contenidos y verificación de información	5,898,301	1,337,790	4,560,511		
			D040060	Acciones para fomentar la credencialización en el extranjero y la importancia del voto	1,047,538	861,938	185,600		
			D040120	Equipamiento para enlaces de comunicación social en las entidades	753,241	122,201			631,040
			G040090	Adecuación de cabina de radio	327,606		58,000		269,606
			Dirección de Análisis y Evaluación	25,258,443	17,581,153	718,080	6,787,800		171,610
008			B000F01	Actividades administrativas y sustantivas de Oficinas Centrales	21,673,138	16,438,488	569,040		171,610
			D040020	Evaluación de imagen institucional	2,607,828	314,228	2,293,600		
			D040070	Análisis de la información político-electoral difundida en medios convencionales y redes sociales con perspectiva de género	448,839				
			P040030	Monitoreo de propaganda difundida en medios impresos con motivo de los procesos electorales locales	528,638				
040			Dirección de Recursos Materiales y Servicios	6,716,611	379,598	149,040			
			B16PC02	Servicios básicos, generales, materiales y suministros (partidas centralizadas)	4,530,717	316,840	6,399,771		
			B16PC03	Servicios de transporte y administración de riesgos (partidas centralizadas)	2,185,894	85,000	4,445,717		
052			Coordinación de Seguridad y Protección Civil	786,919		231,840	1,954,054		
			B16PC05	Servicios de vigilancia y protección civil (partidas centralizadas)	786,919		786,919		
097			Dirección de Obras y Conservación	1,671,648			1,671,648		
			B16PC04	Arrendamiento, mantenimientos y conservación de inmuebles (partidas centralizadas)	1,671,648				
R011			Tecnologías de la Información y Comunicaciones	2,443,485	379,269		1,716,216		348,000
008			Dirección de Análisis y Evaluación	904,800			556,800		348,000
			G040010	Iniciativa de comunicación organizacional	904,800		556,800		348,000
021			Dirección de Operaciones	1,159,416			1,159,416		
			B09PC08	Bienes informáticos (partidas centralizadas)	1,159,416		1,159,416		
999			Tecnologías de la Información y la Comunicación TIC	379,269	379,269				
			D040050	Elaboración de contenidos y verificación de información	379,269	379,269			
105			Coordinación de Asuntos Internacionales	37,155,999	22,092,065	407,785	12,892,924	1,766,225	
R010			Vinculación con la sociedad	36,649,684	22,092,065	407,785	12,383,609	1,766,225	
001			Áreas de la Unidad Responsable	9,117,507	8,658,800	16,200	442,507		
			B000F01	Actividades administrativas y sustantivas de Oficinas Centrales	9,117,507	8,658,800	16,200	442,507	
009			Dirección de Estudios Electorales y Proyecciones Internacionales	15,290,894	9,877,059	146,745	3,500,865	1,766,225	
			B000F01	Actividades administrativas y sustantivas de Oficinas Centrales	13,508,699	9,021,102	146,745	2,572,627	1,766,225
			D050020	Programa del Centro Internacional de Capacitación e Investigación Electoral	1,784,195	855,957	928,238		
010			Dirección de Vinculación y Cooperación Internacional	3,890,402	3,556,206		334,196		
			B000F01	Actividades administrativas y sustantivas de Oficinas Centrales	3,890,402	3,556,206	334,196		
040			Dirección de Recursos Materiales y Servicios	4,367,641		244,840	4,122,801		
			B16PC02	Servicios básicos, generales, materiales y suministros (partidas centralizadas)	3,811,416	85,000	3,726,416		
			B16PC03	Servicios de transporte y administración de riesgos (partidas centralizadas)	556,225	159,840	396,385		
052			Coordinación de Seguridad y Protección Civil	815,586			815,586		
			B16PC05	Servicios de vigilancia y protección civil (partidas centralizadas)	815,586		815,586		
097			Dirección de Obras y Conservación	3,167,654			3,167,654		

i. Informe por Unidad Responsable (base y cartera)

UR	PP	SPG	Proyecto	Total	1000	2000	3000	4000	5000
			B16PC04 Arrendamiento, mantenimientos y conservación de inmuebles (partidas centralizadas)	3,167,654			3,167,654		
R011	Tecnologías de la información y comunicaciones			509,315			509,315		
	021		Dirección de Operaciones	509,315			509,315		
			B09PC01 Servicios informáticos (partidas centralizadas)	168,899			168,899		
			B09PC08 Bienes informáticos (partidas centralizadas)	340,416			340,416		
106	Dirección del Secretariado			71,173,162	59,211,206	2,267,269	9,644,687		50,000
	R008	Dirección, soporte jurídico electoral y apoyo logístico		70,403,199	59,211,206	2,267,269	8,924,724		
		001	Áreas de la Unidad Responsable	9,978,249	9,685,162	222,153	70,934		
			B00OF01 Actividades administrativas y sustantivas de Oficinas Centrales	9,978,249	9,685,162	222,153	70,934		
		011	Dirección de Apoyo a Órganos Centrales	14,749,123	14,431,360	35,163	282,600		
			B00OF01 Actividades administrativas y sustantivas de Oficinas Centrales	14,749,123	14,431,360	35,163	282,600		
		012	Dirección de Coordinación y Análisis	30,436,874	27,547,527	1,615,347	1,274,000		
			B00OF01 Actividades administrativas y sustantivas de Oficinas Centrales	28,813,808	27,088,461	1,615,347	110,000		
		D060030	Traducción al lenguaje de señas mexicana de las sesiones del Consejo General y/o eventos que soliciten la Presidencia del Consejo General o la Secretaría Ejecutiva del Instituto Nacional Electoral	500,000			500,000		
		F061110	Memoria del Proceso Electoral Federal	1,123,066	459,066		664,000		
		040	Dirección de Recursos Materiales y Servicios	6,704,499		376,840	6,327,659		
			B16PC02 Servicios básicos, generales, materiales y suministros (partidas centralizadas)	4,714,610		85,000	4,629,610		
			B16PC03 Servicios de transporte y administración de riesgos (partidas centralizadas)	1,989,889		291,840	1,698,049		
		052	Coordinación de Seguridad y Protección Civil	839,494			839,494		
			B16PC05 Servicios de vigilancia y protección civil (partidas centralizadas)	839,494			839,494		
		094	Oficialía Electoral	7,694,960	7,547,157	17,766	130,037		
			B00OF01 Actividades administrativas y sustantivas de Oficinas Centrales	6,708,612	6,560,809	17,766	130,037		
		G060910	Actualización y mantenimiento del sistema informático de la Oficialía Electoral	986,348	986,348				
R011	Tecnologías de la información y comunicaciones			769,963			719,963		50,000
		012	Dirección de Coordinación y Análisis	50,000					50,000
		F061110	Memoria del Proceso Electoral Federal	50,000					50,000
		021	Dirección de Operaciones	719,963			719,963		
			B09PC08 Bienes informáticos (partidas centralizadas)	719,963			719,963		
107	Órgano Interno de Control			159,632,290	132,764,921	810,847	25,664,444		392,078
	O001	Apoyo a la función pública y al mejoramiento de la gestión		157,566,731	132,764,921	810,847	23,598,885		392,078
		001	Áreas de la Unidad Responsable	22,069,152	21,664,553	212,887	191,712		
			B00OF01 Actividades administrativas y sustantivas de Oficinas Centrales	22,069,152	21,664,553	212,887	191,712		
		013	Subcontraloría de Auditoría	42,691,138	41,290,275		1,400,863		
			B00OF01 Actividades administrativas y sustantivas de Oficinas Centrales	42,691,138	41,290,275		1,400,863		
		014	Subcontraloría de Evaluación, Normatividad y Desarrollo Administrativo	37,512,466	35,816,187	16,000	1,288,221		392,078
			B00L.S01	392,078					392,078
			B00OF01 Actividades administrativas y sustantivas de Oficinas Centrales	27,837,103	26,532,882	16,000	1,288,221		
		B16SP03	Servicios Personales TIC	9,283,305	9,283,305				
		015	Subcontraloría de Asuntos Jurídicos	34,218,145	33,993,906	4,000	220,239		
			B00OF01 Actividades administrativas y sustantivas de Oficinas Centrales	34,218,145	33,993,906	4,000	220,239		

i. Informe por Unidad Responsable (base y cartera)

UR	PP	SPG	Proyecto	Total	1000	2000	3000	4000	5000
108	R011	Dirección de Recursos Materiales y Servicios	040 Dirección de Recursos Materiales y Servicios	8,932,879		577,960	8,354,919		
			B16PC02 Servicios básicos, generales, materiales y suministros (partidas centralizadas)	4,754,001		85,000	4,669,001		
			B16PC03 Servicios de transporte y administración de riesgos (partidas centralizadas)	4,178,878		492,960	3,685,918		
			052 Coordinación de Seguridad y Protección Civil	842,159			842,159		
			B16PC05 Servicios de vigilancia y protección civil (partidas centralizadas)	842,159			842,159		
			097 Dirección de Obras y Conservación	11,300,772			11,300,772		
			B16PC04 Arrendamiento, mantenimientos y conservación de inmuebles (partidas centralizadas)	11,300,772			11,300,772		
			Tecnologías de la Información y comunicaciones	2,065,559			2,065,559		
			021 Dirección de Operaciones	2,065,559			2,065,559		
			B09PC01 Servicios informáticos (partidas centralizadas)	844,451			844,451		
109	R011	Dirección Jurídica	B09PC08 Bienes informáticos (partidas centralizadas)	1,221,108			1,221,108		
			Tecnologías de la Información y comunicaciones	88,246,884	70,179,767	499,744	17,567,373		
			R008 Dirección, soporte jurídico electoral y apoyo logístico	86,850,156	70,179,767	499,744	16,170,845		
			001 Áreas de la Unidad Responsable	13,216,303	12,696,697	122,500	397,106		
			B00FO1 Actividades administrativas y sustantivas de Oficinas Centrales	13,216,303	12,696,697	122,500	397,106		
			017 Dirección de Instrucción Recursal	16,511,428	16,448,428	30,000	33,000		
			B00FO1 Actividades administrativas y sustantivas de Oficinas Centrales	16,511,428	16,448,428	30,000	33,000		
			019 Dirección de Servicios Legales	16,797,006	16,609,016	11,800	176,190		
			B00FO1 Actividades administrativas y sustantivas de Oficinas Centrales	16,797,006	16,609,016	11,800	176,190		
			040 Dirección de Recursos Materiales y Servicios	6,221,010	316,840		5,904,170		
110	R011	Tecnologías de la Información y comunicaciones	B16PC02 Servicios básicos, generales, materiales y suministros (partidas centralizadas)	4,475,625	85,000		4,390,625		
			B16PC03 Servicios de transporte y administración de riesgos (partidas centralizadas)	1,745,385	231,840		1,513,545		
			049 Dirección de Normatividad y Consulta	9,006,436	8,976,436	5,000	25,000		
			B00FO1 Actividades administrativas y sustantivas de Oficinas Centrales	9,006,436	8,976,436	5,000	25,000		
			073 Dirección de Asuntos Laborales	10,442,983	10,179,983		263,000		
			B00FO1 Actividades administrativas y sustantivas de Oficinas Centrales	10,442,983	10,179,983		263,000		
			097 Dirección de Obras y Conservación	9,310,879			9,310,879		
			B16PC04 Arrendamiento, mantenimientos y conservación de inmuebles (partidas centralizadas)	9,310,879			9,310,879		
			102 Dirección de Contratos y Convenios	5,344,111	5,269,207	13,604	61,300		
			B00FO1 Actividades administrativas y sustantivas de Oficinas Centrales	5,344,111	5,269,207	13,604	61,300		
111	R011	Tecnologías de la Información y comunicaciones	Tecnologías de la Información y comunicaciones	1,396,728			1,396,728		
			021 Dirección de Operaciones	1,396,728			1,396,728		
			B09PC01 Servicios informáticos (partidas centralizadas)	749,388			749,388		
			B09PC08 Bienes informáticos (partidas centralizadas)	647,340			647,340		
			Tecnologías de la Información y comunicaciones	496,751,998	264,726,563	1,402,817	207,740,822		22,881,796
			R011 Tecnologías de la Información y comunicaciones	496,751,998	264,726,563	1,402,817	207,740,822		22,881,796
			001 Áreas de la Unidad Responsable	29,714,548	26,736,721	487,961	1,884,866		605,000
			B00LS01 Licenciamiento y soporte técnico de herramientas informáticas de Oficinas Centrales	47,166			47,166		
			B00FO1 Actividades administrativas y sustantivas de Oficinas Centrales	15,713,425	14,031,765	197,960	933,700		550,000
			B16SP03 Servicios Personales TIC	12,704,956	12,704,956				
112	R011	Tecnologías de la Información y comunicaciones	L091910 Apoyo a procesos electorales en materia de TIC	1,249,001		290,001	904,000		55,000

i. Informe por Unidad Responsable (base y cartera)

UR	PP	SPG	Proyecto	Total	1000	2000	3000	4000	5000
020			Dirección de Sistemas	74,662,517	73,503,914		1,083,603		75,000
			B00OF01 Actividades administrativas y sustantivas de Oficinas Centrales	3,157,119	2,998,519		83,600		75,000
			B16SP03 Servicios Personales TIC	70,505,395	70,505,395				
			L091810 Actualización y mantenimiento de sistemas de información para el proceso electoral en materia de organización electoral, capacitación electoral y de jornada electoral	1,000,003			1,000,003		
021			Dirección de Operaciones	185,231,659	42,230,736	322,016	123,110,411		19,568,496
			B00OF01 Actividades administrativas y sustantivas de Oficinas Centrales	4,255,477	3,786,377	160,000	309,100		
			B09PC01 Servicios informáticos (partidas centralizadas)	54,796,500			54,796,500		
			B09PC07 Software (partidas centralizadas)	58,730,235			51,976,739		6,753,496
			B09PC08 Bienes informáticos (partidas centralizadas)	8,304,120			8,304,120		
			B16SP03 Servicios Personales TIC	38,444,359	38,444,359				
			G090010 Actualizar la infraestructura de la RNI del INE para brindar soporte a los proyectos con requerimientos de TIC de las áreas del Instituto	20,700,968		162,016	7,723,952		12,815,000
040			Dirección de Recursos Materiales y Servicios	11,585,662		592,840	10,992,822		
			B16PC02 Servicios básicos, generales, materiales y suministros (partidas centralizadas)	6,706,543		85,000	6,621,543		
			B16PC03 Servicios de transporte y administración de riesgos (partidas centralizadas)	4,879,119		507,840	4,371,279		
052			Coordinación de Seguridad y Protección Civil	867,488			867,488		
			B16PC05 Servicios de vigilancia y protección civil (partidas centralizadas)	867,488			867,488		
097			Dirección de Obras y Conservación	28,041,936			28,041,936		
			B16PC04 Arrendamiento, mantenimientos y conservación de inmuebles (partidas centralizadas)	28,041,936			28,041,936		
104			Dirección de Proyectos e Innovación Tecnológica	35,699,067	27,731,684		7,226,943		740,440
			B00LS01 Licenciamiento y soporte técnico de herramientas informáticas de Oficinas Centrales	3,903,938			3,903,938		
			B00OF01 Actividades administrativas y sustantivas de Oficinas Centrales	2,512,037	2,476,037		36,000		
			B09PC07 Software (partidas centralizadas)	2,333,000			2,333,000		
			B16SP03 Servicios Personales TIC	25,255,647	25,255,647				
			G090020 Implementación de sistemas y servicios informáticos institucionales a cargo de la Unidad Técnica de Servicios de Informática	1,694,445			954,005		740,440
105			Dirección de Seguridad y Control Informático	49,270,055	12,844,442		34,532,753		1,892,860
			B00OF01 Actividades administrativas y sustantivas de Oficinas Centrales	1,691,084	1,691,084				
			B09PC01 Servicios informáticos (partidas centralizadas)	268,094			268,094		
			B09PC07 Software (partidas centralizadas)	11,906,273			11,906,273		
			B09PC08 Bienes informáticos (partidas centralizadas)	1,892,860					1,892,860
			B16SP03 Servicios Personales TIC	11,153,358	11,153,358				
			F112510 Voto de los mexicanos en el extranjero	10,000,000			10,000,000		
			G090030 Robustecimiento e implementación de servicios, infraestructura en materia de seguridad	12,000,000			12,000,000		
			G090040 Servicios continuos y mantenimiento del Sistema de Inteligencia Institucional	358,386			358,386		
999			Tecnologías de la información y la comunicación TIC	81,679,066	81,679,066				
			F112510 Voto de los mexicanos en el extranjero	4,990,423	4,990,423				
			G060910 Actualización y mantenimiento del sistema informático de la Oficialía Electoral	1,012,873	1,012,873				
			G090010 Actualizar la infraestructura de la RNI del INE para brindar soporte a los proyectos con requerimientos de TIC de las áreas del Instituto	6,178,964	6,178,964				

i. Informe por Unidad Responsable (base y cartera)

UR	PP	SPG	Proyecto	Total	1000	2000	3000	4000	5000
			Implementación de sistemas y servicios informáticos institucionales a cargo de la Unidad Técnica de Servicios de Informática	6,269,595	6,269,595				
			Robustecimiento e implementación de servicios, infraestructura en materia de seguridad	2,879,381	2,879,381				
			Servicios continuos y mantenimiento del Sistema de Inteligencia Institucional	3,361,924	3,361,924				
			Actualización y mantenimiento de sistemas de información para el proceso electoral en materia de organización electoral, capacitación electoral y de jornada electoral	17,294,336	17,294,336				
			Apoyo a procesos electorales en materia de TIC	7,442,085	7,442,085				
			Servicios registrales y productos para los procesos electorales locales	457,360	457,360				
			Optimización del registro contable en sistema integral de fiscalización con base en la explotación y uso de la información de la factura electrónica, así como la automatización de la recepción, gestión y notificación de la resolución de los procedimientos oficiosos en materia de fiscalización	27,952,957	27,952,957				
			Obligaciones de transparencia del INE	1,919,584	1,919,584				
			Mantenimiento de INFOMEX INE v.8 y atención de los procedimientos de acceso a la información y datos personales	1,919,584	1,919,584				
111			Dirección Ejecutiva del Registro Federal de Electores	1,308,369,628	588,420,466	14,566,972	636,176,899	36,622,294	32,582,997
			R005 Actualización del padrón electoral y expedición de la credencial para votar	1,101,691,430	588,420,466	14,147,771	455,559,088	36,622,294	6,941,811
			001 Áreas de la Unidad Responsable	105,671,490	105,671,490				
			B00FO01 Actividades administrativas y sustantivas de Oficinas Centrales	90,990,260	90,990,260				
			B16SP03 Servicios Personales TIC	14,681,230	14,681,230				
			024 Dirección de la Secretaría de las Comisiones de Vigilancia	56,960,831	20,171,210		1,559,439	35,230,182	
			B00FO01 Actividades administrativas y sustantivas de Oficinas Centrales	19,770,193	19,770,193				
			B11MO01 Operación órganos de vigilancia	36,789,621			1,559,439	35,230,182	
			B16SP03 Servicios Personales TIC	401,017	401,017				
			025 Coordinación de Operación en Campo	98,171,494	95,293,908		2,877,586		
			B00FO01 Actividades administrativas y sustantivas de Oficinas Centrales	92,660,408	92,660,408				
			B16SP03 Servicios Personales TIC	1,429,626	1,429,626				
			G110010 Diseño e implementación del sistema de gestión de la calidad	4,081,460	1,203,874		2,877,586		
			026 Coordinación de Procesos Tecnológicos	155,287,029	155,287,029				
			B00FO01 Actividades administrativas y sustantivas de Oficinas Centrales	84,774,646	84,774,646				
			B16SP03 Servicios Personales TIC	70,512,383	70,512,383				
			027 Dirección de Atención Ciudadana	56,531,920	52,881,920		3,650,000		
			B00FO01 Actividades administrativas y sustantivas de Oficinas Centrales	52,881,920	52,881,920				
			R110020 Soporte y actualización de los sistemas de atención ciudadana	3,650,000			3,650,000		
			040 Dirección de Recursos Materiales y Servicios	42,530,079		1,516,840	41,013,239		
			B16PC02 Servicios básicos, generales, materiales y suministros (partidas centralizadas)	28,156,233		85,000	28,071,233		
			B16PC03 Servicios de transporte y administración de riesgos (partidas centralizadas)	14,373,846		1,431,840	12,942,006		
			045 Vocalía del Registro Federal de Electores	14,324,103		6,463,297	7,410,944	449,862	
			B11PE01 Actualización al padrón electoral y credencialización	511,184		511,184			
			B11PE02 Depuración del padrón electoral	3,700,050		737,735	2,962,315		
			R110030 Programa preventivo de actualización del marco geoelectoral	3,165,351		752,410	2,412,941		
			R110050 Apoyar a los procesos de depuración y verificación del padrón electoral	6,947,518		4,461,968	2,035,688	449,862	
			047 Secretaría Técnica Normativa	28,219,257	28,127,149	92,108			
			B00FO01 Actividades administrativas y sustantivas de Oficinas Centrales	28,219,257	28,127,149	92,108			

i. Informe por Unidad Responsable (base y cartera)

UR	PP	SPG	Proyecto	Total	1000	2000	3000	4000	5000
052			Coordinación de Seguridad y Protección Civil	12,226,307			12,226,307		
			B16PC05 Servicios de vigilancia y protección civil (partidas centralizadas)	12,226,307			12,226,307		
076			Coordinación de Administración y Gestión	13,697,608	7,697,608		6,000,000		
			B00OF01 Actividades administrativas y sustantivas de Oficinas Centrales	13,697,608	7,697,608		6,000,000		
077			Secretaría Técnica	20,290,223	13,835,388	186,820	6,045,765	222,250	
			B00OF01 Actividades administrativas y sustantivas de Oficinas Centrales	13,697,608	7,697,608		6,000,000		
			B11PE03 Credencialización de Mexicanos en el Extranjero	12,917,164	12,917,164		3,500,000		
			F112510 Voto de los mexicanos en el extranjero	3,280,067	680,317		2,377,500	222,250	
			L112310 Servicios registrales y productos para los procesos electorales locales	592,992	237,907	186,820	168,265		
078			Dirección de Operación y Seguimiento	2,648,071	1,894,259	687,812			66,000
			B00OF01 Actividades administrativas y sustantivas de Oficinas Centrales	1,894,259	1,894,259				
			R110090 Campaña anual intensa	687,812		687,812			
			R110210 Actualización tecnológica y seguimiento al sistema de planeación e información operativa de módulos de atención ciudadana	66,000					66,000
079			Dirección de Depuración y Verificación en Campo	4,852,074	4,085,418		766,656		
			B00OF01 Actividades administrativas y sustantivas de Oficinas Centrales	3,841,930	3,841,930				
			R110050 Apoyar a los procesos de depuración y verificación del padrón electoral	1,010,144	243,488		766,656		
080			Dirección de Estadística	850,609	850,609				
			B00OF01 Actividades administrativas y sustantivas de Oficinas Centrales	850,609	850,609				
081			Dirección de Cartografía Electoral	8,192,108	7,271,108	23,300	897,700		
			R110030 Programa preventivo de actualización del marco geoelectoral	7,578,858	7,271,108	23,300	284,450		
			R110280 Modernización del servicio registral electoral para la atención ciudadana	613,250			613,250		
082			Dirección de Operaciones del Centro de Cómputo y Resguardo Documental	38,855,956	24,166,700	1,164,256	6,200,000	720,000	6,605,000
			B00OF01 Actividades administrativas y sustantivas de Oficinas Centrales	12,236,849	12,236,849				
			B11PE01 Actualización al padrón electoral y credencialización	39,612		39,612			
			R110050 Apoyar a los procesos de depuración y verificación del padrón electoral	4,038,655	3,908,425	130,230			
			R110100 Fortalecer la seguridad y disponibilidad de los servicios de los centros de cómputo de la DERFE	9,900,000			3,400,000		6,500,000
			R110110 Tratamiento de expedientes históricos de información registral	9,677,376	8,021,426	935,950		720,000	
			T110120 Fortalecimiento de la operación de los centros de consulta del padrón electoral en oficinas centrales y juntas ejecutivas locales	2,963,464		58,464	2,800,000		105,000
083			Dirección de Productos y Servicios Electorales	336,807,628	6,225,759	1,466,171	329,115,698		
			B00OF01 Actividades administrativas y sustantivas de Oficinas Centrales	3,607,111	3,607,111				
			B11PE01 Actualización al padrón electoral y credencialización	795,092		4,692	790,400		
			B11PE03 Credencialización de Mexicanos en el Extranjero	79,621,672			79,621,672		
			B11PE05 Credencialización o expedición de la credencial para votar	245,222,151			245,222,151		
			L112310 Servicios registrales y productos para los procesos electorales locales	5,826,713	883,759	1,461,479	3,481,475		
			R110280 Actualización y soporte de las aplicaciones del registro federal de electores	1,734,889	1,734,889				
084			Dirección de Desarrollo y Operación de Sistemas	20,641,116	20,370,305				270,811
			B00OF01 Actividades administrativas y sustantivas de Oficinas Centrales	20,370,305	20,370,305				
			B11PE01 Actualización al padrón electoral y credencialización	39,811					39,811
			R110280 Modernización del servicio registral electoral para la atención ciudadana	231,000					231,000
085			Dirección de Infraestructura y Tecnología Aplicada	7,349,071	7,349,071				
			B00OF01 Actividades administrativas y sustantivas de Oficinas Centrales	7,349,071	7,349,071				

i. Informe por Unidad Responsable (base y cartera)

UR	PP	SPG	Proyecto	Total	1000	2000	3000	4000	5000
088			Módulos de Atención Ciudadana	5,232,137		2,547,167	2,684,970		
B11MO02			Operación de módulos	817,237		817,237			
B11PE04			Campaña Anual Intensa	634,068		634,068			
R110090			Campaña anual intensa	3,780,832		1,095,862	2,684,970		
097			Dirección de Obras y Conservación	35,110,784			35,110,784		
B16PC04			Arrendamiento, mantenimientos y conservación de inmuebles (partidas centralizadas)	35,110,784			35,110,784		
999			Tecnologías de la información y la comunicación TIC	37,241,535					
R110060			Infraestructura, software y servicios de TI para el fortalecimiento del SIIRFE	8,646,003					
R110170			Monitoreo de seguridad de la información del padrón electoral	3,296,544					
R110190			Modernización y fortalecimiento de servicios de comunicación de red para áreas operativas de la DERFE	2,009,639					
R110210			Actualización tecnológica y seguimiento al sistema de planeación e información operativa de módulos de atención ciudadana	3,205,408					
R110260			Modernización del servicio registral electoral para la atención ciudadana	12,932,976					
R110280			Actualización y soporte de las aplicaciones del registro federal de electores	5,938,321					
T110120			Fortalecimiento de la operación de los centros de consulta del padrón electoral en oficinas centrales y juntas ejecutivas locales	1,212,644					
R011			Tecnologías de la información y comunicaciones	206,678,198		419,201	180,617,811		25,641,186
021			Dirección de Operaciones	23,368,943			23,368,943		
B09PC01			Servicios informáticos (partidas centralizadas)	12,451,175			12,451,175		
B09PC08			Bases informáticas (partidas centralizadas)	10,917,768			10,917,768		
027			Dirección de Atención Ciudadana	6,628,571			3,900,000		2,728,571
R110020			Soporte y actualización de los sistemas de atención ciudadana	6,628,571			3,900,000		2,728,571
078			Dirección de Operación y Seguimiento	398,500			198,000		200,500
R110090			Campaña anual intensa	177,000			177,000		
R110210			Actualización tecnológica y seguimiento al sistema de planeación e información operativa de módulos de atención ciudadana	180,000			18,000		162,000
R110260			Modernización del servicio registral electoral para la atención ciudadana	41,500			3,000		38,500
079			Dirección de Depuración y Verificación en Campo	16,250		16,250			
B11PE02			Depuración del padrón electoral	16,250		16,250			
080			Dirección de Estadística	45,000					45,000
B00OF01			Actividades administrativas y sustantivas de Oficinas Centrales	45,000					45,000
081			Dirección de Cartografía Electoral	3,630,000			3,630,000		
B11CA01			Actualización y digitalización de la cartografía	1,730,000			1,730,000		
R110030			Programa preventivo de actualización del marco geoelectoral	1,900,000			1,900,000		
082			Dirección de Operaciones del Centro de Cómputo y Resguardo Documental	10,263,285		12,000	4,355,164		5,896,121
B11PE01			Actualización al padrón electoral y credencialización	2,704,964		12,000	2,692,964		
R110100			Fortalecer la seguridad y disponibilidad de los servicios de los centros de cómputo de la DERFE	5,200,000			250,000		4,950,000
T110120			Fortalecimiento de la operación de los centros de consulta del padrón electoral en oficinas centrales y juntas ejecutivas locales	2,358,321			1,412,200		946,121
083			Dirección de Productos y Servicios Electorales	1,050,000			1,050,000		
B11PE01			Actualización al padrón electoral y credencialización	1,050,000			1,050,000		
084			Dirección de Desarrollo y Operación de Sistemas	34,060,082		41,760	30,983,322		3,035,000
B11PE01			Actualización al padrón electoral y credencialización	7,811,356		41,760	7,746,396		23,200

i. Informe por Unidad Responsable (base y cartera)

UR	PP	SPG	Proyecto	Total	1000	2000	3000	4000	5000
009	R009	D120100	R110070	6,386,078			6,386,078		
			R110170	5,650,000			5,650,000		
			R110260	3,693,528			3,139,728		553,800
			R110280	10,519,120			8,061,120		2,458,000
			085 Dirección de Infraestructura y Tecnología Aplicada	127,018,367		149,991	113,132,382		13,735,994
			B11MO02 Operación de módulos	8,222,156			8,222,156		
			B11PE01 Actualización al padrón electoral y credencialización	95,836,924			91,553,094		4,283,830
			R110060 Infraestructura, software y servicios de TI para el fortalecimiento del SIRFE	17,770,000			12,370,000		5,400,000
			R110190 Modernización y fortalecimiento de servicios de comunicación de red para áreas operativas de la DERFE	5,189,287		149,991	987,132		4,052,164
			088 Módulos de Atención Ciudadana	199,200		199,200			
012	R012	D120100	R110030 Campaña anual Intensa	199,200		199,200			
			012 Dirección Ejecutiva de Perrogativas y Partidos Políticos	231,179,771	161,930,950	2,246,532	66,355,443		646,846
			009 Otorgamiento de prerrogativas a partidos políticos, fiscalización de sus recursos y administración de los tiempos del Estado en radio y televisión	195,185,679	158,576,329	2,246,532	34,299,818		63,000
			001 Áreas de la Unidad Responsable	31,315,063	26,473,708	263,843	4,577,512		
			B00OF01 Actividades administrativas y sustantivas de Oficinas Centrales	27,646,663	26,473,708	263,843	909,112		
			D120100 Las mujeres en los partidos políticos, en los medios de comunicación y en los espacios de representación: experiencia del proceso electoral 2017-2018 y prospectiva para la participación efectiva de las mujeres en futuros procesos electorales	2,600,000			2,600,000		
			G120020 Mejoramiento y optimización de los procesos de administración de registro de actores políticos, prerrogativas y tiempos del estado en radio y televisión	1,000,000			1,000,000		
			P120060 Registro de partidos políticos locales	68,400			68,400		
			028 Dirección de Partidos Políticos	37,419,579	32,036,775	776,251	4,543,553		63,000
			B00OF01 Actividades administrativas y sustantivas de Oficinas Centrales	26,824,860	25,933,811	428,834	462,215		
030	R030	D120100	P120100 Registro de partidos políticos nacionales	10,594,719	6,102,964	347,417	4,081,338		63,000
			030 Dirección de Pautado, Producción y Distribución de Materiales	41,531,252	40,830,128	242,798	458,326		
			B00OF01 Actividades administrativas y sustantivas de Oficinas Centrales	35,429,521	34,728,397	242,798	458,326		
			B16SP03 Servicios Personales TIC	1,306,218	1,306,218				
			P120060 Registro de partidos políticos locales	4,795,513	4,795,513				
			040 Dirección de Recursos Materiales y Servicios	6,858,752		496,840	6,361,912		
			B16PC02 Servicios básicos, generales, materiales y suministros (partidas centralizadas)	5,337,276		85,000	5,252,276		
			B16PC03 Servicios de transporte y administración de riesgos (partidas centralizadas)	1,521,476		411,840	1,109,636		
			052 Coordinación de Seguridad y Protección Civil	888,410			888,410		
			B16PC05 Servicios de vigilancia y protección civil (partidas centralizadas)	888,410			888,410		
063	R063	D120100	063 Dirección de Verificación y Monitoreo	35,647,603	30,913,907	466,800	4,266,896		
			B00OF01 Actividades administrativas y sustantivas de Oficinas Centrales	32,517,892	27,784,196	466,800	4,266,896		
			L122610 Fortalecimiento operativo para la administración de los tiempos del estado en radio y televisión	1,944,911	1,944,911				
			P120030 Fortalecimiento a las capacidades humanas, adquisiciones e infraestructura de los procesos tecnológicos	1,184,800	1,184,800				
			064 Dirección de Análisis e Integración	14,882,510	14,185,590		696,920		
			B00OF01 Actividades administrativas y sustantivas de Oficinas Centrales	14,882,510	14,185,590		696,920		
			097 Dirección de Obras y Conservación	12,506,289			12,506,289		

i. Informe por Unidad Responsable (base y cartera)

UR	PP	SPG	Proyecto	Total	1000	2000	3000	4000	5000
			B16PC04	Arrendamiento, mantenimientos y conservación de inmuebles (partidas centralizadas)	12,506,289		12,506,289		
			999	Tecnologías de la información y la comunicación TIC	14,136,221				
			P120030	Fortalecimiento a las capacidades humanas, adquisiciones e infraestructura de los procesos tecnológicos	459,066				
			P122810	Mantenimiento, actualización y optimización de los sistemas de partidos políticos y administración de los tiempos del estado en radio y televisión	13,677,155				
			R011	Tecnologías de la información y comunicaciones	35,994,092	3,354,621	32,055,625		583,846
			001	Áreas de la Unidad Responsable	1,387,795		832,795		555,000
			P120030	Fortalecimiento a las capacidades humanas, adquisiciones e infraestructura de los procesos tecnológicos	1,387,795		832,795		555,000
			021	Dirección de Operaciones	3,844,920		3,844,920		
			B09PC01	Servicios informáticos (partidas centralizadas)	1,026,732		1,026,732		
			B09PC08	Bienes informáticos (partidas centralizadas)	2,818,188		2,818,188		
			063	Dirección de Verificación y Monitoreo	27,377,910		27,377,910		
			B00LS01	Licenciamiento y soporte técnico de herramientas informáticas de Oficinas Centrales	6,729,570		6,729,570		
			B00OF01	Actividades administrativas y sustantivas de Oficinas Centrales	20,648,340		20,648,340		
			064	Dirección de Análisis e Integración	28,846				28,846
			B00OF01	Actividades administrativas y sustantivas de Oficinas Centrales	28,846				28,846
			999	Tecnologías de la información y la comunicación TIC	3,354,621				
			G090040	Servicios continuos y mantenimiento del Sistema de Inteligencia Institucional	3,354,621				
			R002	Dirección Ejecutiva de Organización Electoral	172,202,077	3,302,396	29,242,587	42,476,548	151,621
			R002	Organización electoral nacional	170,851,256	3,283,677	27,992,106	42,476,548	70,000
			001	Áreas de la Unidad Responsable	17,256,595		179,123		70,000
			B00OF01	Actividades administrativas y sustantivas de Oficinas Centrales	17,256,595		179,123		70,000
			031	Dirección de Estadística y Documentación Electoral	22,735,353		2,070,791		
			B00OF01	Actividades administrativas y sustantivas de Oficinas Centrales	11,684,103		60,300		
			B16SP03	Servicios Personales TIC	5,516,986		81,715		
			F133510	Materiales electorales federal	428,216		428,216		
			F133610	Documentación electoral federal	454,971		115,304		
			F133710	Almacenamiento, distribución y resguardo de la documentación y materiales electorales	932,636		932,636		
			F134310	Estadística electoral nacional	716,186		32,037		
			G130010	Estandarizar los procesos e implementar tecnología en el ámbito de la DEOE	680,341		73,341		
			G134210	Gestión sobre la actualización de los sistemas informáticos de la DEOE	945,469		39,208		
			L133510	Revisión de materiales OPL	1,137,443		348,107		
			L133610	Documentación electoral OPL	239,002		5,998		
			032	Dirección de Operación Regional	88,328,683		4,828,670		
			B00OF01	Actividades administrativas y sustantivas de Oficinas Centrales	33,719,133		53,100		
			L131910	Integración y funcionamiento de órganos temporales y permanentes 2019-2020	5,023,849		145,316		
			L133010	Integración y funcionamiento de órganos temporales 2018-2019	18,944,922		789,384		
			L133110	Integración y funcionamiento de órganos permanentes	9,459,863		3,840,870		
			L133210	Asistencia electoral	21,180,916				
			033	Dirección de Planeación y Seguimiento	25,019,388		5,424,215		

i. Informe por Unidad Responsable (base y cartera)

UR	PP	SPG	Proyecto	Total	1000	2000	3000	4000	5000
			Actividades administrativas y sustantivas de Oficinas Centrales	15,355,862	15,231,462	71,300	53,100		
			Estudios de la evaluación de la documentación electoral utilizada en el Proceso Electoral Federal 2017-2018	275,824	275,824				
			Comunicación en las juntas ejecutivas distritales para la jornada electoral	6,627,776	1,661,445		4,966,331		
			Sistema de Información sobre el Desarrollo de la Jornada Electoral (SUE) 2019	2,759,926	2,215,252	139,890	404,784		
			Dirección de Recursos Materiales y Servicios	6,670,826		328,840	6,341,986		
			Servicios básicos, generales, materiales y suministros (partidas centralizadas)	4,792,571		85,000	4,707,571		
			Servicios de transporte y administración de riesgos (partidas centralizadas)	1,878,255		243,840	1,634,415		
			Coordinación de Seguridad y Protección Civil	9,477,003			9,477,003		
			Servicios de vigilancia y protección civil (partidas centralizadas)	9,477,003			9,477,003		
			Dirección de Obras y Conservación	1,363,408			1,363,408		
			Arrendamiento, mantenimientos y conservación de inmuebles (partidas centralizadas)	1,363,408			1,363,408		
			Tecnologías de la información y comunicaciones	1,350,821		18,719	1,250,481		81,621
			Dirección de Operaciones	1,157,352			1,157,352		
			Bienes informáticos (partidas centralizadas)	1,157,352			1,157,352		
			Dirección de Estadística y Documentación Electoral	193,469		18,719	93,129		81,621
			Documentación electoral federal	82,323			33,176		49,147
			Estadística electoral nacional	31,157		3,401	27,756		
			Estandarizar los procesos e implementar tecnología en el ámbito de la DEOE	79,989		15,318	32,197		32,474
			Dirección Ejecutiva del Servicio Profesional Electoral Nacional	176,200,404	119,345,794	1,031,510	55,615,140	207,960	
			Organización del Servicio Profesional Electoral	137,138,808	84,319,645	1,031,510	51,579,693	207,960	
			Áreas de la Unidad Responsable	18,490,831	16,727,260	182,320	1,581,251		
			Actividades administrativas y sustantivas de Oficinas Centrales	18,490,831	16,727,260	182,320	1,581,251		
			Dirección de Normatividad e Incorporación	48,585,026	23,585,026	249,250	24,750,750		
			Actividades administrativas y sustantivas de Oficinas Centrales	48,585,026	23,585,026	249,250	24,750,750		
			Dirección de Formación, Evaluación y Promoción	36,488,523	28,015,297	271,100	7,994,166	207,960	
			Actividades administrativas y sustantivas de Oficinas Centrales	35,034,643	26,561,417	271,100	7,994,166	207,960	
			Servicios Personales TIC	1,453,880	1,453,880				
			Dirección de Recursos Materiales y Servicios	5,524,533		256,840	5,267,693		
			Servicios básicos, generales, materiales y suministros (partidas centralizadas)	4,360,867		85,000	4,275,867		
			Servicios de transporte y administración de riesgos (partidas centralizadas)	1,163,666		171,840	991,826		
			Coordinación de Seguridad y Protección Civil	3,115,345			3,115,345		
			Servicios de vigilancia y protección civil (partidas centralizadas)	3,115,345			3,115,345		
			Dirección de Obras y Conservación	7,966,788			7,966,788		
			Arrendamiento, mantenimientos y conservación de inmuebles (partidas centralizadas)	7,966,788			7,966,788		
			Dirección de Organización del Servicio Profesional Electoral Nacional	14,473,516	13,497,816	72,000	903,700		
			Actividades administrativas y sustantivas de Oficinas Centrales	13,795,129	12,819,429	72,000	903,700		
			Sistema Integral de Información del Servicio Profesional Electoral Nacional (SIIPEN)	678,387	678,387				
			Tecnologías de la información y la comunicación TIC	2,494,246	2,494,246				
			Sistema Integral de Información del Servicio Profesional Electoral Nacional (SIIPEN)	2,494,246	2,494,246				

I. Informe por Unidad Responsable (base y cartera)

UR	PP	SPG	Proyecto	Total	1000	2000	3000	4000	5000
R002 Organización electoral nacional				35,026,149	35,026,149				
	001		Áreas de la Unidad Responsable	35,026,149	35,026,149				
		B00OF01	Actividades administrativas y sustantivas de Oficinas Centrales	35,026,149	35,026,149				
R011 Tecnologías de la información y comunicaciones				4,035,447			4,035,447		
	021		Dirección de Operaciones	998,052				998,052	
		B09PC08	Bienes informáticos (partidas centralizadas)	998,052				998,052	
	035		Dirección de Formación, Evaluación y Promoción	3,037,395				3,037,395	
		G140030	Plataforma tecnológica para la profesionalización y capacitación de funcionarios del INE y MSPEN (Centro Virtual INE)	3,037,395				3,037,395	
115 Dirección Ejecutiva de Capacitación Electoral y Educación Cívica				237,550,623	96,805,564	1,321,391	103,668,922	35,754,746	
R003 Capacitación y educación para el ejercicio democrático de la ciudadanía				225,197,902	96,805,564	1,321,391	91,316,201	35,754,746	
	001		Áreas de la Unidad Responsable	225,197,902	27,487,456	149,800	613,550		
		B00OF01	Actividades administrativas y sustantivas de Oficinas Centrales	28,250,806	27,487,456	149,800	613,550		
	036		Dirección de Educación Cívica y la Participación Ciudadana	61,677,645	19,595,960	153,700	9,863,739	32,064,246	
		B00OF01	Actividades administrativas y sustantivas de Oficinas Centrales	18,739,928	16,126,092	96,700	1,617,136	900,000	
		D150030	Fortalecimiento de la implementación y evaluación de la Estrategia Nacional de Cultura Cívica	10,988,514	2,150,031		4,420,026	4,418,457	
		D150040	Fomento de la participación de niñas, niños, adolescentes y jóvenes para el fortalecimiento de la cultura cívica	6,111,435	343,123	57,000	2,868,067	2,843,245	
		D150050	Impulso de la participación de las mujeres en el ámbito público en condiciones de igualdad	25,494,645	633,591		958,510	23,902,544	
		L154510	Promoción de la participación ciudadana en procesos electorales locales	343,123	343,123				
	037		Dirección de Difusión y Campañas Institucionales	81,439,351	24,584,100	84,895	54,779,856	1,990,500	
		B00OF01	Actividades administrativas y sustantivas de Oficinas Centrales	47,019,740	20,458,489	84,895	25,985,856	490,500	
		D150010	Estrategia nacional de difusión (procesos locales 2018-2019)	17,661,476	2,166,476		15,495,000		
		D150020	Proyecto editorial y vinculación de alianzas estratégicas en materia de difusión	16,758,135	1,959,135		13,299,000	1,500,000	
	038		Dirección de Seguimiento de Programas, Evaluación y Apoyo Técnico	0	0		0		
		B00OF01	Actividades administrativas y sustantivas de Oficinas Centrales	0	0		0		
	040		Dirección de Recursos Materiales y Servicios	7,344,430		472,840	6,871,590		
		B16PC02	Servicios básicos, generales, materiales y suministros (partidas centralizadas)	4,852,556		85,000	4,767,556		
		B16PC03	Servicios de transporte y administración de riesgos (partidas centralizadas)	2,491,874		387,840	2,104,034		
	052		Coordinación de Seguridad y Protección Civil	3,862,501			3,862,501		
		B16PC05	Servicios de vigilancia y protección civil (partidas centralizadas)	3,862,501			3,862,501		
	053		Dirección de Capacitación Electoral	39,942,605	25,138,048	460,156	12,644,401	1,700,000	
		B00OF01	Actividades administrativas y sustantivas de Oficinas Centrales	20,136,772	19,202,854	164,000	769,918		
		D150070	Herramientas estratégicas para la capacitación electoral y educación cívica	5,602,000		90,000	3,812,000	1,700,000	
		L154410	Integración de mesas directivas de casilla y capacitación electoral 2019	11,225,193	5,935,194	120,000	5,169,999		
		L155910	Preparación de los procesos electorales locales 2019-2020	2,978,640		86,156	2,892,484		
	057		Dirección de Obras y Conservación	2,680,564			2,680,564		
		B16PC04	Arrendamiento, mantenimientos y conservación de inmuebles (partidas centralizadas)	2,680,564			2,680,564		
R011 Tecnologías de la información y comunicaciones				12,352,721			12,352,721		
	021		Dirección de Operaciones	1,668,947			1,668,947		
		B09PC08	Bienes informáticos (partidas centralizadas)	1,668,947			1,668,947		

i. Informe por Unidad Responsable (base y cartera)

UR	PP	SPG	Proyecto	Total	1000	2000	3000	4000	5000
036	D150030	Dirección de Educación Cívica y la Participación Ciudadana	Fortalecimiento de la implementación y evaluación de la Estrategia Nacional de Cultura Cívica	1,000,000			1,000,000		
				1,000,000			1,000,000		
				9,683,774			9,683,774		
				800,000			800,000		
053	D150070	Dirección de Capacitación Electoral	Herramientas estratégicas para la capacitación electoral y educación cívica	800,000					
				8,883,774			8,883,774		
116	Dirección Ejecutiva de Administración	L154410	Integración de mesas directivas de casilla y capacitación electoral 2019	780,538,792	490,330,458	38,228,129	245,045,624	900,000	6,034,581
				695,531,714	490,330,458	38,228,129	163,206,608	900,000	2,866,519
				17,744,031	17,480,514	43,988	219,529		
				208,252,109	187,169,271	3,349,728	16,313,519	900,000	519,591
039	B000F01	Dirección de Personal	Actividades administrativas y sustantivas de Oficinas Centrales	17,744,031					
				100,066,788	83,983,950	3,349,728	11,313,519	900,000	519,591
				91,124,667	91,124,667				
				1,459,829	1,459,829				
G160020	G160030	Capacitación permanente para el personal de la rama administrativa	Firma electrónica avanzada institucional (FirmaINE)	5,479,910	479,910		5,000,000		
				2,001,900	2,001,900				
				8,119,015	8,119,015				
				156,368,539	81,293,275	28,966,663	45,554,485		554,116
040	B000F01	Dirección de Recursos Materiales y Servicios	Actividades administrativas y sustantivas de Oficinas Centrales	88,582,012	81,293,275		4,288,737		
				21,999,944		972,500	21,027,444		
				22,439,967		2,821,663	19,618,304		
				26,346,616		25,172,500	620,000		554,116
041	B000F01	Dirección de Recursos Financieros	Actividades administrativas y sustantivas de Oficinas Centrales	64,587,466	58,910,720	209,670	5,425,676		41,400
				64,587,466	58,910,720	209,670	5,425,676		41,400
				39,563,559	37,004,931	19,000	2,539,628		
				16,665,595	15,801,495	19,000	845,100		
042	B000F01	Coordinación de Tecnologías de Información Administrativa	Actividades administrativas y sustantivas de Oficinas Centrales	21,203,436	21,203,436				
				1,694,528			1,694,528		
				9,186,005	9,076,295	60,275	4,175		45,260
				31,510,627	23,326,467	1,758,696	5,416,902		1,008,562
052	B000F01	Coordinación de Seguridad y Protección Civil	Actividades administrativas y sustantivas de Oficinas Centrales	25,209,363	23,326,467	1,758,696	103,500		20,700
				6,301,264			5,313,402		987,862
				13,202,897	12,828,446	107,546	8,155		258,750
				13,202,897	12,828,446	107,546	8,155		258,750
059	B000F01	Unidad de Enlace Administrativa del Consejo General	Actividades administrativas y sustantivas de Oficinas Centrales	98,918,470	44,783,074	3,669,075	50,027,481		438,840
				49,426,181	41,680,728	3,669,075	3,637,538		438,840
				45,739,939					
				3,102,346					
G160060	L164710	Arrendamiento de plantas de emergencia	Arrendamiento, mantenimientos y conservación de inmuebles (partidas centralizadas)	650,004			650,004		
				20,000,000			20,000,000		
				20,000,000			20,000,000		
				20,000,000			20,000,000		

i. Informe por Unidad Responsable (base y cartera)

UR	PP	SPG	Proyecto	Total	1000	2000	3000	4000	5000
107			Dirección de Planeación	31,714,250	13,973,704	43,488	17,697,058		0
			B00FO01 Actividades administrativas y sustantivas de Oficinas Centrales	14,107,192	13,973,704	43,488	90,000		0
			G160080 Modelo de administración por procesos	17,607,058			17,607,058		
999			Tecnologías de la información y la comunicación TIC	4,483,761	4,483,761				
			G160020 Firma electrónica avanzada institucional (FirmaINE)	376,257	376,257				
			L164810 Nómina de proceso electoral (SINOPE)	4,107,504	4,107,504				
R011			Tecnologías de la información y comunicaciones	85,007,078			81,839,016		3,168,062
			021 Dirección de Operaciones	7,085,363			7,085,363		
			B09PC01 Servicios informáticos (partidas centralizadas)	2,613,720			2,613,720		
			B09PC08 Bases informáticas (partidas centralizadas)	4,471,643			4,471,643		
039			Dirección de Personal	2,980,117					2,980,117
			G160020 Firma electrónica avanzada institucional (FirmaINE)	2,980,117					2,980,117
040			Dirección de Recursos Materiales y Servicios	250,000			250,000		
			B00LS01 Licenciamiento y soporte técnico de herramientas informáticas de Oficinas Centrales	250,000			250,000		
042			Coordinación de Tecnologías de Información Administrativa	74,691,598			74,503,653		187,945
			B00LS01 Licenciamiento y soporte técnico de herramientas informáticas de Oficinas Centrales	73,181,253			73,181,253		
			B00FO01 Actividades administrativas y sustantivas de Oficinas Centrales	187,945					187,945
			G160010 Estrategia InovaINE	1,322,400			1,322,400		
117			Consejeros del Poder Legislativo y Representantes de Partidos Políticos	110,029,716	103,915,476	252,000	3,762,240	2,100,000	
			R008 Dirección, soporte jurídico electoral y apoyo logístico	109,229,424	103,915,476	252,000	2,961,948	2,100,000	
			005 Consejeros del Poder Legislativo y Representantes de Partidos Políticos	106,015,476	103,915,476			2,100,000	
			B00FO01 Actividades administrativas y sustantivas de Oficinas Centrales	103,915,476	103,915,476				
			B03PP01 Apoyos financieros a partidos políticos y consejeros del Poder Legislativo	2,100,000				2,100,000	
			040 Dirección de Recursos Materiales y Servicios	816,706		252,000	564,706		
			B16PC02 Servicios básicos, generales, materiales y suministros (partidas centralizadas)	563,974			563,974		
			B16PC03 Servicios de transporte y administración de riesgos (partidas centralizadas)	252,732		252,000	732		
			052 Coordinación de Seguridad y Protección Civil	2,397,242			2,397,242		
			B16PC05 Servicios de vigilancia y protección civil (partidas centralizadas)	2,397,242			2,397,242		
R011			Tecnologías de la información y comunicaciones	800,292			800,292		
			021 Dirección de Operaciones	800,292			800,292		
			B09PC08 Bases informáticas (partidas centralizadas)	800,292			800,292		
118			Unidad Técnica de Transparencia y Protección de Datos Personales	83,013,362	44,135,571	896,895	37,193,896		787,000
			R010 Vinculación con la sociedad	60,775,796	44,135,571	896,895	15,237,330		506,000
			001 Áreas de la Unidad Responsable	11,845,487	10,700,462	199,200	845,825		100,000
			B00FO01 Actividades administrativas y sustantivas de Oficinas Centrales	11,495,487	10,700,462	199,200	495,825		100,000
			T180100 Programa integral de gestión de datos personales	350,000			350,000		
040			Dirección de Recursos Materiales y Servicios	5,329,185		268,840	5,060,345		
			B16PC02 Servicios básicos, generales, materiales y suministros (partidas centralizadas)	4,296,089		85,000	4,211,089		
			B16PC03 Servicios de transporte y administración de riesgos (partidas centralizadas)	1,033,096		183,840	849,256		
			052 Coordinación de Seguridad y Protección Civil	5,021,577			5,021,577		
			B16PC05 Servicios de vigilancia y protección civil (partidas centralizadas)	5,021,577			5,021,577		
055			Dirección de Transparencia y Protección de Datos Personales	15,118,870	14,739,150	14,000	159,720		206,000

i. Informe por Unidad Responsable (base y cartera)

UR	PP	SPG	Proyecto	Total	1000	2000	3000	4000	5000
056	R011	T180040	B000F01	10,628,747	10,249,027	14,000	159,720		206,000
			T180040	1,826,940	1,826,940				
			T180100	2,663,183	2,663,183				
			Red Nacional de Información y Documentación	9,416,711	8,761,711	276,000	379,000		
			B000F01	9,416,711	8,761,711	276,000	379,000		
			Subdirección de Archivo Institucional	6,081,695	5,634,440	138,855	108,400		200,000
			B000F01	6,081,695	5,634,440	138,855	108,400		200,000
			B000F01	6,081,695	5,634,440	138,855	108,400		200,000
			Dirección de Políticas de Transparencia	4,299,808	4,299,808				
			T180010	4,299,808	4,299,808				
057	R011	T180010	Dirección de Obras y Conservación	3,662,463			3,662,463		
			B16PC04	3,662,463			3,662,463		
			Arrendamiento, mantenimientos y conservación de inmuebles (partidas centralizadas)	3,662,463					
			Tecnologías de la Información y comunicaciones	22,237,566			21,956,566		281,000
			001	20,981,000			20,700,000		281,000
			D180020	400,000			400,000		
			Accesibilidad web para el portal de Internet del INE	281,000					281,000
			T180100	20,300,000			20,300,000		
			Implementación del sistema de gestión documental Institucional	1,256,566			1,256,566		
			Dirección de Operaciones	103,451			103,451		
021	R09	B09PC01	Servicios informáticos (partidas centralizadas)	1,153,115			1,153,115		
			B09PC08	1,153,115			1,153,115		
			Bienes informáticos (partidas centralizadas)	378,468,641	264,564,060	7,026,336	99,748,985		7,129,260
			Ortografía de Fiscalización	360,340,050	264,564,060	7,026,336	87,036,254		1,713,400
			001	59,792,453	39,728,666	2,150,920	16,812,867		1,100,000
			Áreas de la Unidad Responsable	45,745,000	33,451,213	2,150,920	9,042,867		1,100,000
			B000F01	6,899,886	3,199,886		3,700,000		
			D200010	1,914,637	1,914,637				
			Acciones para el fortalecimiento de la fiscalización con perspectiva de género	5,232,930	1,162,930		4,070,000		
			G200030	122,395,814	95,421,414	2,629,976	24,344,424		
029	R09	B000F01	Desarrollo organizacional de la Unidad Técnica de Fiscalización	92,058,134	87,328,134	625,976	4,104,024		
			Dirección de Auditoría de Partidos Políticos, Agrupaciones Políticas y Otros	12,462,690	4,138,290	2,004,000	6,320,400		
			L205310	17,874,990	3,954,990		13,920,000		
			Actividades administrativas y sustantivas de Oficinas Centrales						
			Fiscalización de los procesos electorales locales						
			Pago de honorarios para interventores y personal de supervisión y seguimiento derivado de la prevención y en su caso liquidación a los partidos Nueva Alianza y Encuentro Social, que se encuentran en el supuesto de pérdida de registro						
			P200020						
			Dirección de Recursos Materiales y Servicios	6,556,410	316,840		6,239,570		
			B16PC02	5,005,865	85,000		4,920,865		
			Servicios básicos, generales, materiales y suministros (partidas centralizadas)	1,550,545	231,840		1,318,705		
052	R09	B16PC03	Servicios de transporte y administración de riesgos (partidas centralizadas)	837,936			837,936		
			Coordinación de Seguridad y Protección Civil	837,936			837,936		
			B16PC05	62,047,406	61,485,406	320,000	57,000		185,000
			Servicios de vigilancia y protección civil (partidas centralizadas)	56,747,975	56,185,975	320,000	57,000		185,000
			Dirección de Resoluciones y Normatividad	5,299,431	5,299,431				
			B000F01						
			Actividades administrativas y sustantivas de Oficinas Centrales						
			Fortalecer la atención de consultas dirigidas a la Unidad Técnica de Fiscalización						
			G200070						

i. Informe por Unidad Responsable (base y cartera)

UR	PP	SPG	Proyecto	Total	1000	2000	3000	4000	5000
090			Dirección de Programación Nacional	74,959,955	57,673,305	1,428,000	15,738,650		120,000
			B00OF01 Actividades administrativas y sustantivas de Oficinas Centrales	40,805,082	23,518,432	1,428,000	15,738,650		120,000
			L205710 Optimización del registro contable en sistema integral de fiscalización con base en la explotación y uso de la información de la factura electrónica, así como la automatización de la recepción, gestión y notificación de la resolución de los procedimientos oficiosos en materia de fiscalización	34,154,873	34,154,873				
			097 Dirección de Obras y Conservación	22,369,807			22,369,807		
			B16PC04 Arrendamiento, mantenimientos y conservación de inmuebles (partidas centralizadas)	22,369,807			22,369,807		
			101 Dirección de Modelos de Riesgos	11,380,269	10,255,269	180,600	636,000		308,400
			B00OF01 Actividades administrativas y sustantivas de Oficinas Centrales	1,125,000	180,600		636,000		308,400
			G200050 Modelo de riesgos	10,255,269	10,255,269				
			R011 Tecnologías de la Información y comunicaciones	18,128,591			12,712,731		5,415,860
			001 Áreas de la Unidad Responsable	3,645,039			3,645,039		
			D200010 Acciones para el fortalecimiento de la fiscalización con perspectiva de género	600,768			600,768		
			G200030 Apoyo a los procesos y trámites administrativos, de la Unidad Técnica de Fiscalización	60,218			60,218		
			G200040 Desarrollo organizacional de la Unidad Técnica de Fiscalización	56,779			56,779		
			G200050 Modelo de riesgos	200,730			200,730		
			G200070 Fortalecer la atención de consultas dirigidas a la Unidad Técnica de Fiscalización	110,400			110,400		
			L205310 Fiscalización de los procesos electorales locales	1,030,396			1,030,396		
			L205710 Optimización del registro contable en sistema integral de fiscalización con base en la explotación y uso de la información de la factura electrónica, así como la automatización de la recepción, gestión y notificación de la resolución de los procedimientos oficiosos en materia de fiscalización	1,495,412			1,495,412		
			P200020 Pago de honorarios para interventores y personal de supervisión y seguimiento derivado de la prevención y en su caso liquidación a los partidos Nueva Alianza y Encuentro Social, que se encuentran en el supuesto de pérdida de registro	90,336			90,336		
			021 Dirección de Operaciones	5,490,492			5,490,492		
			B09PC01 Servicios informáticos (partidas centralizadas)	1,702,284			1,702,284		
			B09PC08 Bienes informáticos (partidas centralizadas)	3,788,208			3,788,208		
			101 Dirección de Modelos de Riesgos	8,993,060			3,577,200		5,415,860
			G200050 Modelo de riesgos	8,993,060			3,577,200		5,415,860
			Unidad Técnica de Igualdad de Género y No Discriminación	20,102,952	11,649,829	126,400	8,002,561	324,162	
			R008 Dirección, soporte jurídico electoral y apoyo logístico	20,042,113	11,649,829	126,400	7,941,722	324,162	
			001 Áreas de la Unidad Responsable	17,485,643			5,433,252		324,162
			B00OF01 Actividades administrativas y sustantivas de Oficinas Centrales	12,270,829			542,600		
			D220010 Acciones para la igualdad sustantiva en el INE	1,598,000			1,550,976		48,024
			D220020 Acciones para la igualdad y no discriminación en el ejercicio de los derechos políticos electorales	3,615,814			3,339,676		276,138
			040 Dirección de Recursos Materiales y Servicios	2,556,470		48,000	2,508,470		
			B16PC02 Servicios básicos, generales, materiales y suministros (partidas centralizadas)	2,474,095			2,474,095		
			B16PC03 Servicios de transporte y administración de riesgos (partidas centralizadas)	82,375		48,000	34,375		
			R011 Tecnologías de la Información y comunicaciones	60,839			60,839		
			021 Dirección de Operaciones	60,839			60,839		

i. Informe por Unidad Responsable (base y cartera)

UR	PP	SPG	Proyecto	Total	1000	2000	3000	4000	5000
			B09PC08 Bienes informáticos (partidas centralizadas)	60,839			60,839		
123	Unidad Técnica de Vinculación con los Organismos Públicos Locales			53,891,463	37,234,388	429,374	15,797,677	430,024	
	R008 Dirección, soporte jurídico electoral y apoyo logístico			52,683,808	37,234,388	429,374	14,590,022	430,024	
	001 Áreas de la Unidad Responsable			13,078,455	12,353,955	150,534	573,966		
	B00OF01 Actividades administrativas y sustantivas de Oficinas Centrales			13,078,455	12,353,955	150,534	573,966		
	040 Dirección de Recursos Materiales y Servicios			3,668,082		268,840	3,399,242		
	B16PC02 Servicios básicos, generales, materiales y suministros (partidas centralizadas)			2,671,471		85,000	2,586,471		
	B16PC03 Servicios de transporte y administración de riesgos (partidas centralizadas)			996,611		183,840	812,771		
	052 Coordinación de Seguridad y Protección Civil			2,268,069			2,268,069		
	B16PC05 Servicios de vigilancia y protección civil (partidas centralizadas)			2,268,069			2,268,069		
	091 Dirección de Vinculación, Coordinación y Normatividad			11,643,506	11,643,506				
	B00OF01 Actividades administrativas y sustantivas de Oficinas Centrales			11,643,506	11,643,506				
	092 Dirección de Desarrollo Información y Evaluación			17,839,964	13,236,927	10,000	4,163,013	430,024	
	B00OF01 Actividades administrativas y sustantivas de Oficinas Centrales			8,962,309	8,962,309				
	E230020 Designación de las consejeras o consejeros electorales de los organismos públicos locales			3,482,688		10,000	3,472,688		
	L235910 Coordinación y evaluación con los organismos públicos locales y procesos electorales locales			5,394,967	4,274,618		690,325	430,024	
	097 Dirección de Obras y Conservación			4,185,732			4,185,732		
	B16PC04 Arrendamiento, mantenimientos y conservación de inmuebles (partidas centralizadas)			4,185,732			4,185,732		
	R011 Tecnologías de la información y comunicaciones			1,207,655			1,207,655		
	021 Dirección de Operaciones			1,207,655			1,207,655		
	B09PC01 Servicios informáticos (partidas centralizadas)			782,712			782,712		
	B09PC08 Bienes informáticos (partidas centralizadas)			424,943			424,943		
124	Unidad Técnica de lo Contencioso Electoral			68,308,873	60,090,538	460,440	7,757,895		
	R008 Dirección, soporte jurídico electoral y apoyo logístico			67,450,946	60,090,538	460,440	6,899,968		
	001 Áreas de la Unidad Responsable			16,435,746	16,435,746				
	B00OF01 Actividades administrativas y sustantivas de Oficinas Centrales			16,435,746	16,435,746				
	040 Dirección de Recursos Materiales y Servicios			4,862,718		292,840	4,569,878		
	B16PC02 Servicios básicos, generales, materiales y suministros (partidas centralizadas)			3,683,240		85,000	3,598,240		
	B16PC03 Servicios de transporte y administración de riesgos (partidas centralizadas)			1,179,478		207,840	971,638		
	093 Dirección de la Unidad Técnica de los Contencioso			44,689,792	43,654,792	167,600	867,400		
	B00OF01 Actividades administrativas y sustantivas de Oficinas Centrales			44,689,792	43,654,792	167,600	867,400		
	097 Dirección de Obras y Conservación			1,462,690			1,462,690		
	B16PC04 Arrendamiento, mantenimientos y conservación de inmuebles (partidas centralizadas)			1,462,690			1,462,690		
	R011 Tecnologías de la información y comunicaciones			857,927			857,927		
	021 Dirección de Operaciones			857,927			857,927		
	B09PC08 Bienes informáticos (partidas centralizadas)			857,927			857,927		
200	Juntas Ejecutivas Locales			1,549,785,958	1,237,498,478	36,058,512	265,562,993	9,014,792	1,651,183
	M001 Gestión administrativa			675,487,414	483,460,745	19,081,226	171,338,660	57,600	1,549,183
	001 Áreas de la Unidad Responsable			135,760,434		18,948,068	115,205,583	57,600	1,549,183
	B00OD01 Actividades administrativas y sustantivas de Órganos Delegacionales			41,499,447		18,945,568	20,963,479	57,600	1,532,800

i. Informe por Unidad Responsable (base y cartera)

UR	PP	SPG	Proyecto	Total	1000	2000	3000	4000	5000
			B00OD02	Presupuesto para servicios básicos de Órganos Delegacionales	94,260,987		94,242,104		16,383
		008	Dirección de Análisis y Evaluación	160,180		133,158	27,022		
		P040031	Monitoreo de propaganda difundida en medios impresos con motivo de los procesos electorales locales	15,912		10,728	5,184		
		P040032	Monitoreo de propaganda difundida en medios impresos con motivo de los procesos electorales locales	22,240		15,570	6,670		
		P04003A	Monitoreo de propaganda difundida en medios impresos con motivo de los procesos electorales locales	30,468		26,052	4,416		
		P04003N	Monitoreo de propaganda difundida en medios impresos con motivo de los procesos electorales locales	22,326		16,758	5,568		
		P04003S	Monitoreo de propaganda difundida en medios impresos con motivo de los procesos electorales locales	69,234		64,050	5,184		
		040	Dirección de Recursos Materiales y Servicios	55,318,794			55,318,794		
		B16PC02	Servicios básicos, generales, materiales y suministros (partidas centralizadas)	15,356,588			15,356,588		
		B16PC03	Servicios de transporte y administración de riesgos (partidas centralizadas)	39,962,206			39,962,206		
		046	Vocalía de Administración	483,460,745	483,460,745				
		B00OD01	Actividades administrativas y sustantivas de Órganos Delegacionales	481,601,271	481,601,271				
		L164911	Cumplimiento al artículo 78 fracción XVII del Estatuto del Servicio Profesional Electoral Nacional y del personal de la rama administrativa, en lo correspondiente al Proceso Electoral 2018-2019	343,702	343,702				
		L164912	Cumplimiento al artículo 78 fracción XVII del Estatuto del Servicio Profesional Electoral Nacional y del personal de la rama administrativa, en lo correspondiente al Proceso Electoral 2018-2019	401,212	401,212				
		L16491A	Cumplimiento al artículo 78 fracción XVII del Estatuto del Servicio Profesional Electoral Nacional y del personal de la rama administrativa, en lo correspondiente al Proceso Electoral 2018-2019	346,540	346,540				
		L16491N	Cumplimiento al artículo 78 fracción XVII del Estatuto del Servicio Profesional Electoral Nacional y del personal de la rama administrativa, en lo correspondiente al Proceso Electoral 2018-2019	361,202	361,202				
		L16491S	Cumplimiento al artículo 78 fracción XVII del Estatuto del Servicio Profesional Electoral Nacional y del personal de la rama administrativa, en lo correspondiente al Proceso Electoral 2018-2019	406,818	406,818				
		097	Dirección de Obras y Conservación	787,261			787,261		
		L164711	Arrendamiento de plantas de emergencia	176,555			176,555		
		L164712	Arrendamiento de plantas de emergencia	227,055			227,055		
		L16471N	Arrendamiento de plantas de emergencia	191,823			191,823		
		L16471S	Arrendamiento de plantas de emergencia	191,828			191,828		
		R002	Organización electoral nacional	64,722,357	61,568,902	1,529,571	1,623,884		
		043	Vocalía de Organización Electoral	64,722,357	61,568,902	1,529,571	1,623,884		
		B00OD01	Actividades administrativas y sustantivas de Órganos Delegacionales	62,209,251	59,771,161	1,190,937	1,247,153		
		L131910	Integración y funcionamiento de órganos temporales y permanentes 2019-2020	223,637	217,277	6,360			
		L133011	Integración y funcionamiento de órganos temporales 2018-2019	13,935		9,010	4,925		
		L133012	Integración y funcionamiento de órganos temporales 2018-2019	24,650		9,010	15,640		
		L13301A	Integración y funcionamiento de órganos temporales 2018-2019	13,972		9,010	4,962		
		L13301N	Integración y funcionamiento de órganos temporales 2018-2019	18,011		9,010	9,001		
		L13301S	Integración y funcionamiento de órganos temporales 2018-2019	31,630		9,010	22,620		
		L133110	Integración y funcionamiento de órganos permanentes	1,175,188	1,046,968		128,220		

i. Informe por Unidad Responsable (base y cartera)

UR	PP	SPG	Proyecto	Total	1000	2000	3000	4000	5000
			L133211	Asistencia electoral	32,629		18,825	13,804	
			L133212	Asistencia electoral	38,349		31,389	6,960	
			L13321A	Asistencia electoral	55,956		55,956		
			L1332IN	Asistencia electoral	59,051		59,051		
			L1332IS	Asistencia electoral	27,492		12,992	14,500	
			L133311	Ubicación e instalación de casillas	6,154		6,032	122	
			L133312	Ubicación e instalación de casillas	59,363		23,364	35,999	
			L13331A	Ubicación e instalación de casillas	16,688		4,548	12,140	
			L1333IN	Ubicación e instalación de casillas	75,474		25,056	50,418	
			L1333IS	Ubicación e instalación de casillas	107,431		50,011	57,420	
			L164911	Cumplimiento al artículo 78 fracción XVII del Estatuto del Servicio Profesional Electoral Nacional y del personal de la rama administrativa, en lo correspondiente al Proceso Electoral 2018-2019	108,894	108,894			
			L164912	Cumplimiento al artículo 78 fracción XVII del Estatuto del Servicio Profesional Electoral Nacional y del personal de la rama administrativa, en lo correspondiente al Proceso Electoral 2018-2019	102,960	102,960			
			L16491A	Cumplimiento al artículo 78 fracción XVII del Estatuto del Servicio Profesional Electoral Nacional y del personal de la rama administrativa, en lo correspondiente al Proceso Electoral 2018-2019	106,300	106,300			
			L1649IN	Cumplimiento al artículo 78 fracción XVII del Estatuto del Servicio Profesional Electoral Nacional y del personal de la rama administrativa, en lo correspondiente al Proceso Electoral 2018-2019	105,700	105,700			
			L1649IS	Cumplimiento al artículo 78 fracción XVII del Estatuto del Servicio Profesional Electoral Nacional y del personal de la rama administrativa, en lo correspondiente al Proceso Electoral 2018-2019	109,642	109,642			
			R003 Capacitación y educación para el ejercicio democrático de la ciudadanía	75,875,713	61,577,123	2,773,908	2,567,490	8,957,192	
			044 Vocalía de Capacitación Electoral y Educación Cívica	75,875,713	61,577,123	2,773,908	2,567,490	8,957,192	
			B00OD01	Actividades administrativas y sustantivas de Órganos Delegacionales	62,174,822	59,588,726	1,279,159	1,306,937	
			D150030	Fortalecimiento de la implementación y evaluación de la Estrategia Nacional de Cultura Cívica	4,060,000		664,000	332,000	3,064,000
			D150040	Fomento de la participación de niñas, niños, adolescentes y jóvenes para el fortalecimiento de la cultura cívica	6,342,236			497,779	5,844,457
			L154410	Integración de mesas directivas de casilla y capacitación electoral 2019	159,222			159,222	
			L154411	Integración de mesas directivas de casilla y capacitación electoral 2019	291,483	142,812	106,614	32,310	9,747
			L154412	Integración de mesas directivas de casilla y capacitación electoral 2019	471,107	242,796	162,877	55,687	9,747
			L15441A	Integración de mesas directivas de casilla y capacitación electoral 2019	329,449	143,928	132,931	42,843	9,747
			L1544IN	Integración de mesas directivas de casilla y capacitación electoral 2019	290,675	144,204	104,815	31,909	9,747
			L1544IS	Integración de mesas directivas de casilla y capacitación electoral 2019	449,010	216,300	165,829	57,134	9,747
			L154510	Promoción de la participación ciudadana en procesos electorales locales	617,726	508,926	70,400	38,400	
			L155910	Preparación de los procesos electorales locales 2019-2020	13,269			13,269	
			L155915	Preparación de los procesos electorales locales 2019-2020	84,010	40,368	43,642		
			L15591D	Preparación de los procesos electorales locales 2019-2020	79,620	35,979	43,641		
			L164911	Cumplimiento al artículo 78 fracción XVII del Estatuto del Servicio Profesional Electoral Nacional y del personal de la rama administrativa, en lo correspondiente al Proceso Electoral 2018-2019	91,696	91,696			
			L164912	Cumplimiento al artículo 78 fracción XVII del Estatuto del Servicio Profesional Electoral Nacional y del personal de la rama administrativa, en lo correspondiente al Proceso Electoral 2018-2019	104,156	104,156			

i. Informe por Unidad Responsable (base y cartera)

UR	PP	SPG	Proyecto	Total	1000	2000	3000	4000	5000
R005	Actualización del padrón electoral y expedición de la credencial para votar	040	Cumplimiento al artículo 78 fracción XVII del Estatuto del Servicio Profesional Electoral Nacional y del personal de la rama administrativa, en lo correspondiente al Proceso Electoral 2018-2019	108,894	108,894				
			L16491A						
			Cumplimiento al artículo 78 fracción XVII del Estatuto del Servicio Profesional Electoral Nacional y del personal de la rama administrativa, en lo correspondiente al Proceso Electoral 2018-2019	100,414	100,414				
			L16491N						
			Cumplimiento al artículo 78 fracción XVII del Estatuto del Servicio Profesional Electoral Nacional y del personal de la rama administrativa, en lo correspondiente al Proceso Electoral 2018-2019	107,924	107,924				
			L16491S						
			Total	325,594,998	304,579,157	3,959,661	17,026,180		30,000
			040 Dirección de Recursos Materiales y Servicios	532,536			532,536		
			B16PC03 Servicios de transporte y administración de riesgos (partidas centralizadas)	532,536			532,536		
			045 Vocalía del Registro Federal de Electores	310,836,622	291,078,176	3,959,661	15,768,785		30,000
R008	Dirección, soporte jurídico electoral y apoyo logístico	001	Actividades administrativas y sustantivas de Órganos Delegacionales	293,126,510	288,509,928	2,307,513	2,279,069		30,000
			B11CA01 Actualización y digitalización de la cartografía	998,242		648,036	350,206		
			B11MO01 Operación órganos de vigilancia	82,894			82,894		
			B11MO02 Operación de módulos	12,378,563			12,378,563		
			B11PE01 Actualización al padrón electoral y credencialización	1,682,165		1,004,112	678,053		
			L164911 Cumplimiento al artículo 78 fracción XVII del Estatuto del Servicio Profesional Electoral Nacional y del personal de la rama administrativa, en lo correspondiente al Proceso Electoral 2018-2019	501,686	501,686				
			L164912 Cumplimiento al artículo 78 fracción XVII del Estatuto del Servicio Profesional Electoral Nacional y del personal de la rama administrativa, en lo correspondiente al Proceso Electoral 2018-2019	520,592	520,592				
			L16491A Cumplimiento al artículo 78 fracción XVII del Estatuto del Servicio Profesional Electoral Nacional y del personal de la rama administrativa, en lo correspondiente al Proceso Electoral 2018-2019	507,510	507,510				
			L16491N Cumplimiento al artículo 78 fracción XVII del Estatuto del Servicio Profesional Electoral Nacional y del personal de la rama administrativa, en lo correspondiente al Proceso Electoral 2018-2019	494,506	494,506				
			L16491S Cumplimiento al artículo 78 fracción XVII del Estatuto del Servicio Profesional Electoral Nacional y del personal de la rama administrativa, en lo correspondiente al Proceso Electoral 2018-2019	543,954	543,954				
R008	Dirección, soporte jurídico electoral y apoyo logístico	001	088 Módulos de Atención Ciudadana	14,225,840	13,500,981		724,859		
			B11MO02 Operación de módulos	14,225,840	13,500,981		724,859		
			Total	228,138,384	223,087,338	2,133,224	2,845,822		72,000
			001 Áreas de la Unidad Responsable	228,138,384	223,087,338	2,133,224	2,845,822		72,000
			B00OD01 Actividades administrativas y sustantivas de Órganos Delegacionales	228,209,628	221,158,582	2,133,224	2,845,822		72,000
			L164911 Cumplimiento al artículo 78 fracción XVII del Estatuto del Servicio Profesional Electoral Nacional y del personal de la rama administrativa, en lo correspondiente al Proceso Electoral 2018-2019	394,554	394,554				
			L164912 Cumplimiento al artículo 78 fracción XVII del Estatuto del Servicio Profesional Electoral Nacional y del personal de la rama administrativa, en lo correspondiente al Proceso Electoral 2018-2019	411,642	411,642				
			L16491A Cumplimiento al artículo 78 fracción XVII del Estatuto del Servicio Profesional Electoral Nacional y del personal de la rama administrativa, en lo correspondiente al Proceso Electoral 2018-2019	363,406	363,406				
			L16491N Cumplimiento al artículo 78 fracción XVII del Estatuto del Servicio Profesional Electoral Nacional y del personal de la rama administrativa, en lo correspondiente al Proceso Electoral 2018-2019	348,450	348,450				
			Total	348,450	348,450				

i. Informe por Unidad Responsable (base y cartera)

UR	PP	SPG	Proyecto	Total	1000	2000	3000	4000	5000
R009			Cumplimiento al artículo 78 fracción XVII del Estatuto del Servicio Profesional Electoral Nacional y del personal de la rama administrativa, en lo correspondiente al Proceso Electoral 2018-2019	410,704	410,704				
			Orogamiento de prerrogativas a partidos políticos, fiscalización de sus recursos y administración de los tiempos del Estado en radio y televisión	118,506,434	103,225,213	6,580,922	8,700,299		
			001 Áreas de la Unidad Responsable	77,261,075	77,261,075				
			B000001 Actividades administrativas y sustantivas de Órganos Delegacionales	62,389,844	62,389,844				
			L164911 Cumplimiento al artículo 78 fracción XVII del Estatuto del Servicio Profesional Electoral Nacional y del personal de la rama administrativa, en lo correspondiente al Proceso Electoral 2018-2019	118,608	118,608				
			L164912 Cumplimiento al artículo 78 fracción XVII del Estatuto del Servicio Profesional Electoral Nacional y del personal de la rama administrativa, en lo correspondiente al Proceso Electoral 2018-2019	118,608	118,608				
			L16491A Cumplimiento al artículo 78 fracción XVII del Estatuto del Servicio Profesional Electoral Nacional y del personal de la rama administrativa, en lo correspondiente al Proceso Electoral 2018-2019	118,608	118,608				
			L16491N Cumplimiento al artículo 78 fracción XVII del Estatuto del Servicio Profesional Electoral Nacional y del personal de la rama administrativa, en lo correspondiente al Proceso Electoral 2018-2019	118,608	118,608				
			L16491S Cumplimiento al artículo 78 fracción XVII del Estatuto del Servicio Profesional Electoral Nacional y del personal de la rama administrativa, en lo correspondiente al Proceso Electoral 2018-2019	118,608	118,608				
			L205311 Fiscalización de los procesos electorales locales	1,924,541	1,924,541				
028			L205312 Fiscalización de los procesos electorales locales	3,769,577	3,769,577				
			L20531A Fiscalización de los procesos electorales locales	3,034,801	3,034,801				
			L20531N Fiscalización de los procesos electorales locales	2,497,567	2,497,567				
			L20531S Fiscalización de los procesos electorales locales	3,051,705	3,051,705				
			Dirección de Partidos Políticos	9,966,249		6,272,759	3,693,490		
			P120101 Registro de partidos políticos nacionales	25,392		15,982	9,410		
			P120102 Registro de partidos políticos nacionales	280,000		176,232	103,768		
			P120103 Registro de partidos políticos nacionales	30,000		18,882	11,118		
			P120104 Registro de partidos políticos nacionales	50,000		31,470	18,530		
			P120105 Registro de partidos políticos nacionales	245,000		154,203	90,797		
			P120106 Registro de partidos políticos nacionales	30,000		18,882	11,118		
			P120107 Registro de partidos políticos nacionales	455,000		286,377	168,623		
			P120108 Registro de partidos políticos nacionales	315,000		198,261	116,739		
			P120109 Registro de partidos políticos nacionales	1,080,000		679,753	400,247		
			P12010A Registro de partidos políticos nacionales	100,000		62,940	37,060		
			P12010B Registro de partidos políticos nacionales	525,000		330,435	194,565		
			P12010C Registro de partidos políticos nacionales	225,000		141,615	83,385		
			P12010D Registro de partidos políticos nacionales	175,000		110,145	64,855		
			P12010E Registro de partidos políticos nacionales	691,145		435,007	256,138		
			P12010F Registro de partidos políticos nacionales	1,459,712		918,743	540,969		
			P12010G Registro de partidos políticos nacionales	420,000		264,348	155,652		
			P12010H Registro de partidos políticos nacionales	175,000		110,145	64,855		
			P12010I Registro de partidos políticos nacionales	45,000		28,323	16,677		
			P12010J Registro de partidos políticos nacionales	420,000		264,348	155,652		

i. Informe por Unidad Responsable (base y cartera)

UR	PP	SPG	Proyecto	Total	1000	2000	3000	4000	5000
			Registro de partidos políticos nacionales	350,000		220,290	129,710		
			P12010K						
			Registro de partidos políticos nacionales	525,000		330,435	194,565		
			P12010L						
			Registro de partidos políticos nacionales	75,000		47,205	27,795		
			P12010M						
			Registro de partidos políticos nacionales	100,000		62,940	37,060		
			P12010N						
			Registro de partidos políticos nacionales	175,000		110,145	64,855		
			P12010O						
			Registro de partidos políticos nacionales	245,000		154,203	90,797		
			P12010P						
			Registro de partidos políticos nacionales	175,000		110,145	64,855		
			P12010Q						
			Registro de partidos políticos nacionales	150,000		94,410	55,590		
			P12010R						
			Registro de partidos políticos nacionales	225,000		141,615	83,385		
			P12010S						
			Registro de partidos políticos nacionales	75,000		47,205	27,795		
			P12010T						
			Registro de partidos políticos nacionales	900,000		566,460	333,540		
			P12010U						
			Registro de partidos políticos nacionales	125,000		78,675	46,325		
			P12010V						
			Registro de partidos políticos nacionales	100,000		62,940	37,060		
			P12010W						
			Dirección de Recursos Materiales y Servicios	4,666,752			4,666,752		
			B16PC03						
			Servicios de transporte y administración de riesgos (partidas centralizadas)	4,666,752			4,666,752		
			063						
			Dirección de Verificación y Monitoreo	112,513	112,513				
			L122611						
			Reforzamiento operativo para la administración de los tiempos del estado en radio y televisión	112,513	112,513				
			067						
			Centros de Verificación y Monitoreo	26,499,845	25,851,625	308,163	340,057		
			B00OD01						
			Actividades administrativas y sustantivas de Órganos Delegacionales	26,072,275	25,424,055	308,163	340,057		
			L164911						
			Cumplimiento al artículo 78 fracción XVII del Estatuto del Servicio Profesional Electoral Nacional y del personal de la rama administrativa, en lo correspondiente al Proceso Electoral 2018-2019	96,830	96,830				
			L164912						
			Cumplimiento al artículo 78 fracción XVII del Estatuto del Servicio Profesional Electoral Nacional y del personal de la rama administrativa, en lo correspondiente al Proceso Electoral 2018-2019	115,688	115,688				
			L16491A						
			Cumplimiento al artículo 78 fracción XVII del Estatuto del Servicio Profesional Electoral Nacional y del personal de la rama administrativa, en lo correspondiente al Proceso Electoral 2018-2019	77,970	77,970				
			L16491N						
			Cumplimiento al artículo 78 fracción XVII del Estatuto del Servicio Profesional Electoral Nacional y del personal de la rama administrativa, en lo correspondiente al Proceso Electoral 2018-2019	59,112	59,112				
			L16491S						
			Cumplimiento al artículo 78 fracción XVII del Estatuto del Servicio Profesional Electoral Nacional y del personal de la rama administrativa, en lo correspondiente al Proceso Electoral 2018-2019	77,970	77,970				
			R011						
			Tecnologías de la información y comunicaciones	61,460,658			61,460,658		
			021						
			Dirección de Operaciones	61,460,658			61,460,658		
			B09PC01						
			Servicios informáticos (partidas centralizadas)	36,868,897			36,868,897		
			B09PC08						
			Bienes informáticos (partidas centralizadas)	24,591,761			24,591,761		
			300						
			Juntas Ejecutivas Distritales	4,923,690,996	3,620,414,625	92,315,366	1,209,480,187	519,316	361,502
			M001						
			Gestión administrativa	1,143,698,941	441,226,451	40,125,438	661,998,550		348,502
			001						
			Áreas de la Unidad Responsable	423,477,430	2,629,335	40,125,438	380,374,155		348,502
			B00OD01						
			Actividades administrativas y sustantivas de Órganos Delegacionales	67,615,050			27,566,779		308,502
			B00OD02						
			Presupuesto para servicios básicos de Órganos Delegacionales	353,233,045			385,669		40,000
			L165011						
			Apoyo administrativo para los enlaces administrativos en las Juntas distritales ejecutivas	223,674	223,674				

i. Informe por Unidad Responsable (base y cartera)

UR	PP	SPG	Proyecto	Total	1000	2000	3000	4000	5000
			L165012 Apoyo administrativo para los enlaces administrativos en las Juntas distritales ejecutivas	600,304	600,304				
			L165015 Apoyo administrativo para los enlaces administrativos en las Juntas distritales ejecutivas	260,715	260,715				
			L16501A Apoyo administrativo para los enlaces administrativos en las Juntas distritales ejecutivas	301,240	301,240				
			L16501D Apoyo administrativo para los enlaces administrativos en las Juntas distritales ejecutivas	262,500	262,500				
			L16501N Apoyo administrativo para los enlaces administrativos en las Juntas distritales ejecutivas	301,816	301,816				
			L16501S Apoyo administrativo para los enlaces administrativos en las Juntas distritales ejecutivas	679,086	679,086				
040			Dirección de Recursos Materiales y Servicios	230,231,180			230,231,180		
			B16PC02 Servicios básicos, generales, materiales y suministros (partidas centralizadas)	56,510,234			56,510,234		
			B16PC03 Servicios de transporte y administración de riesgos (partidas centralizadas)	173,720,946			173,720,946		
046			Vocalía de Administración	438,597,116	438,597,116				
			B00OD01 Actividades administrativas y sustantivas de Órganos Delegacionales	438,101,572	438,101,572				
			L164911 Cumplimiento al artículo 78 fracción XVII del Estatuto del Servicio Profesional Electoral Nacional y del personal de la rama administrativa, en lo correspondiente al Proceso Electoral 2018-2019	265,512	265,512				
			L164912 Cumplimiento al artículo 78 fracción XVII del Estatuto del Servicio Profesional Electoral Nacional y del personal de la rama administrativa, en lo correspondiente al Proceso Electoral 2018-2019	725,464	725,464				
			L16491A Cumplimiento al artículo 78 fracción XVII del Estatuto del Servicio Profesional Electoral Nacional y del personal de la rama administrativa, en lo correspondiente al Proceso Electoral 2018-2019	354,016	354,016				
			L16491N Cumplimiento al artículo 78 fracción XVII del Estatuto del Servicio Profesional Electoral Nacional y del personal de la rama administrativa, en lo correspondiente al Proceso Electoral 2018-2019	354,016	354,016				
			L16491S Cumplimiento al artículo 78 fracción XVII del Estatuto del Servicio Profesional Electoral Nacional y del personal de la rama administrativa, en lo correspondiente al Proceso Electoral 2018-2019	796,536	796,536				
097			Dirección de Obras y Conservación	3,062,735			3,062,735		
			L164711 Arrendamiento de plantas de emergencia	283,077			283,077		
			L164712 Arrendamiento de plantas de emergencia	1,158,792			1,158,792		
			L16471A Arrendamiento de plantas de emergencia	415,013			415,013		
			L16471N Arrendamiento de plantas de emergencia	328,869			328,869		
			L16471S Arrendamiento de plantas de emergencia	876,984			876,984		
098			Subdirección de Presupuesto (UR's)	48,330,480			48,330,480		
			B16AD01 Fondo de contingencia para la mitigación de actividades supervenientes	38,330,480			38,330,480		
			B16OD03 Fondo para regularización de renta Órganos Delegacionales	10,000,000			10,000,000		
R002			Organización electoral nacional	336,073,772	317,205,966	9,542,913	9,311,893		13,000
033			Dirección de Planeación y Seguimiento	231,000			168,000		
			L133810 Comunicación en las Juntas ejecutivas distritales para la jornada electoral	63,000			63,000		
			L134110 Sistema de Información sobre el Desarrollo de la Jornada Electoral (SUE) 2019	168,000		168,000			
043			Vocalía de Organización Electoral	335,807,904	317,171,098	9,374,913	9,248,893		13,000
B00OD01			Actividades administrativas y sustantivas de Órganos Delegacionales	312,337,623	307,094,230	3,752,739	1,477,654		13,000

i. Informe por Unidad Responsable (base y cartera)

UR	PP	SPG	Proyecto	Total	1000	2000	3000	4000	5000
			Estudios de la evaluación de la documentación electoral utilizada en el Proceso Electoral Federal 2017-2018	277,948	277,948				
			L131910 Integración y funcionamiento de órganos temporales y permanentes 2019-2020			29,680			
			L133010 Integración y Funcionamiento de órganos temporales 2018-2019	1,007,512	976,560				
			L133011 Integración y funcionamiento de órganos temporales 2018-2019	27,030	72,080				
			L133012 Integración y funcionamiento de órganos temporales 2018-2019	36,040	36,040				
			L13301A Integración y Funcionamiento de órganos temporales 2018-2019	36,040	36,040				
			L13301N Integración y Funcionamiento de órganos temporales 2018-2019	81,090	6,130,152				
			L13301S Integración y Funcionamiento de órganos permanentes	880,162	803,560				
			L133211 Asistencia electoral	323,864	302,027				
			L13321A Asistencia electoral	138,967	138,967				
			L13321N Asistencia electoral	182,805	167,365				
			L13321S Asistencia electoral	304,745	287,002				
			L133311 Ubicación e instalación de casillas	1,313,280	471,053				
			L133312 Ubicación e instalación de casillas	2,858,903	803,111				
			L13331A Ubicación e instalación de casillas	917,246	382,393				
			L13331N Ubicación e instalación de casillas	2,948,117	936,365				
			L13331S Ubicación e instalación de casillas	2,525,332	1,048,371				
			L164911 Cumplimiento al artículo 78 fracción XVII del Estatuto del Servicio Profesional Electoral Nacional y del personal de la rama administrativa, en lo correspondiente al Proceso Electoral 2018-2019	194,334	194,334				
			L164912 Cumplimiento al artículo 78 fracción XVII del Estatuto del Servicio Profesional Electoral Nacional y del personal de la rama administrativa, en lo correspondiente al Proceso Electoral 2018-2019	488,122	488,122				
			L16491A Cumplimiento al artículo 78 fracción XVII del Estatuto del Servicio Profesional Electoral Nacional y del personal de la rama administrativa, en lo correspondiente al Proceso Electoral 2018-2019	242,288	242,288				
			L16491N Cumplimiento al artículo 78 fracción XVII del Estatuto del Servicio Profesional Electoral Nacional y del personal de la rama administrativa, en lo correspondiente al Proceso Electoral 2018-2019	242,886	242,886				
			L16491S Cumplimiento al artículo 78 fracción XVII del Estatuto del Servicio Profesional Electoral Nacional y del personal de la rama administrativa, en lo correspondiente al Proceso Electoral 2018-2019	545,746	545,746				
			045 Vocalía del Registro Federal de Electores	34,868	34,868				
			L164912 Cumplimiento al artículo 78 fracción XVII del Estatuto del Servicio Profesional Electoral Nacional y del personal de la rama administrativa, en lo correspondiente al Proceso Electoral 2018-2019	17,434	17,434				
			L16491A Cumplimiento al artículo 78 fracción XVII del Estatuto del Servicio Profesional Electoral Nacional y del personal de la rama administrativa, en lo correspondiente al Proceso Electoral 2018-2019	17,434	17,434				
			R003 Capacitación y educación para el ejercicio democrático de la ciudadanía	639,671,759	556,303,518	9,430,458	73,418,467	519,316	
			044 Vocalía de Capacitación Electoral y Educación Cívica	639,671,759	556,303,518	9,430,458	73,418,467	519,316	
			B000D01 Actividades administrativas y sustantivas de Órganos Delegacionales	310,465,897	305,045,169	3,969,240	1,451,488		
			L154410 Integración de mesas directivas de casilla y capacitación electoral 2019	189,356,567	118,900,652		70,455,915		
			L154411 Integración de mesas directivas de casilla y capacitación electoral 2019	12,446,794	11,751,854	515,428	123,871	55,641	

i. Informe por Unidad Responsable (base y cartera)

UR	PP	SPG	Proyecto	Total	1000	2000	3000	4000	5000
			L154412	Integración de mesas directivas de casilla y capacitación electoral 2019	46,087,061	44,211,741	1,388,870	338,074	148,376
			L15441A	Integración de mesas directivas de casilla y capacitación electoral 2019	18,322,772	17,125,072	874,604	248,908	74,188
			L15441N	Integración de mesas directivas de casilla y capacitación electoral 2019	20,195,355	19,193,455	740,294	187,418	74,188
			L15441S	Integración de mesas directivas de casilla y capacitación electoral 2019	38,995,264	36,766,564	1,648,012	413,765	166,923
			L155910	Preparación de los procesos electorales locales 2019-2020	339,463	140,435		199,028	
			L155915	Preparación de los procesos electorales locales 2019-2020	867,646	746,696	120,950		
			L15591D	Preparación de los procesos electorales locales 2019-2020	886,094	713,034	173,060		
			L164911	Cumplimiento al artículo 78 fracción XVII del Estatuto del Servicio Profesional Electoral Nacional y del personal de la rama administrativa, en lo correspondiente al Proceso Electoral 2018-2019	193,760	193,760			
			L164912	Cumplimiento al artículo 78 fracción XVII del Estatuto del Servicio Profesional Electoral Nacional y del personal de la rama administrativa, en lo correspondiente al Proceso Electoral 2018-2019	472,776	472,776			
			L16491A	Cumplimiento al artículo 78 fracción XVII del Estatuto del Servicio Profesional Electoral Nacional y del personal de la rama administrativa, en lo correspondiente al Proceso Electoral 2018-2019	243,076	243,076			
			L16491N	Cumplimiento al artículo 78 fracción XVII del Estatuto del Servicio Profesional Electoral Nacional y del personal de la rama administrativa, en lo correspondiente al Proceso Electoral 2018-2019	244,740	244,740			
			L16491S	Cumplimiento al artículo 78 fracción XVII del Estatuto del Servicio Profesional Electoral Nacional y del personal de la rama administrativa, en lo correspondiente al Proceso Electoral 2018-2019	554,494	554,494			
			R005	Actualización del padrón electoral y expedición de la credencial para votar	1,881,089,249	1,618,066,466	25,763,797	237,258,986	
			040	Dirección de Recursos Materiales y Servicios	100,734,972			100,734,972	
			B16PC03	Servicios de transporte y administración de riesgos (partidas centralizadas)	100,734,972			100,734,972	
			045	Vocalía del Registro Federal de Electores	783,112,414	772,477,548	7,240,723	3,394,143	
			B00OD01	Actividades administrativas y sustantivas de Órganos Delegacionales	751,867,319	745,059,411	4,924,159	1,883,749	
			B11CA01	Actualización y digitalización de la cartografía	520,590		16,200	504,390	
			B11MO01	Operación órganos de vigilancia	1,006,004			1,006,004	
			B11PE01	Actualización al padrón electoral y credencialización	2,300,364		2,300,364		
			L164911	Cumplimiento al artículo 78 fracción XVII del Estatuto del Servicio Profesional Electoral Nacional y del personal de la rama administrativa, en lo correspondiente al Proceso Electoral 2018-2019	1,182,912	1,182,912			
			L164912	Cumplimiento al artículo 78 fracción XVII del Estatuto del Servicio Profesional Electoral Nacional y del personal de la rama administrativa, en lo correspondiente al Proceso Electoral 2018-2019	2,928,260	2,928,260			
			L16491A	Cumplimiento al artículo 78 fracción XVII del Estatuto del Servicio Profesional Electoral Nacional y del personal de la rama administrativa, en lo correspondiente al Proceso Electoral 2018-2019	1,502,980	1,502,980			
			L16491N	Cumplimiento al artículo 78 fracción XVII del Estatuto del Servicio Profesional Electoral Nacional y del personal de la rama administrativa, en lo correspondiente al Proceso Electoral 2018-2019	1,608,010	1,608,010			
			L16491S	Cumplimiento al artículo 78 fracción XVII del Estatuto del Servicio Profesional Electoral Nacional y del personal de la rama administrativa, en lo correspondiente al Proceso Electoral 2018-2019	3,322,822	3,322,822			
			R110030	Programa preventivo de actualización del marco geoelectoral	7,830,167	7,830,167			
			R110050	Apoyar a los procesos de depuración y verificación del padrón electoral	9,043,006	9,043,006			
			0088	Módulos de Atención Ciudadana	997,241,863	845,588,918	18,523,074	133,129,871	
			B00MO03	Operación de módulos Órganos Delegacionales	471,446		328,422	143,024	

i. Informe por Unidad Responsable (base y cartera)

UR	PP	SPG	Proyecto	Total	1000	2000	3000	4000	5000
			B11MO02 Operación de módulos	982,507,164	831,325,665	18,194,652	132,986,847		
			R110090 Campaña anual intensa	14,263,253	14,263,253				
			R008 Dirección, soporte jurídico electoral y apoyo logístico	644,254,542	636,901,347	4,912,703	2,440,492		
			001 Áreas de la Unidad Responsable	644,254,542	636,901,347	4,912,703	2,440,492		
			B00OD01 Actividades administrativas y sustantivas de Órganos Delegacionales	640,766,566	633,413,371	4,912,703	2,440,492		
			L164911 Cumplimiento al artículo 78 fracción XVII del Estatuto del Servicio Profesional Electoral Nacional y del personal de la rama administrativa, en lo correspondiente al Proceso Electoral 2018-2019	368,674	368,674				
			L164912 Cumplimiento al artículo 78 fracción XVII del Estatuto del Servicio Profesional Electoral Nacional y del personal de la rama administrativa, en lo correspondiente al Proceso Electoral 2018-2019	989,596	989,596				
			L16491A Cumplimiento al artículo 78 fracción XVII del Estatuto del Servicio Profesional Electoral Nacional y del personal de la rama administrativa, en lo correspondiente al Proceso Electoral 2018-2019	515,624	515,624				
			L16491N Cumplimiento al artículo 78 fracción XVII del Estatuto del Servicio Profesional Electoral Nacional y del personal de la rama administrativa, en lo correspondiente al Proceso Electoral 2018-2019	486,136	486,136				
			L16491S Cumplimiento al artículo 78 fracción XVII del Estatuto del Servicio Profesional Electoral Nacional y del personal de la rama administrativa, en lo correspondiente al Proceso Electoral 2018-2019	1,127,946	1,127,946				
			R009 Otorgamiento de prerrogativas a partidos políticos, fiscalización de sus recursos y administración de los tiempos del Estado en radio y televisión	51,421,553	50,710,877	507,813	202,863		
			001 Áreas de la Unidad Responsable	5,932,600	5,932,600				
			L205311 Fiscalización de los procesos electorales locales	631,290	631,290				
			L205312 Fiscalización de los procesos electorales locales	1,690,544	1,690,544				
			L20531A Fiscalización de los procesos electorales locales	848,344	848,344				
			L20531N Fiscalización de los procesos electorales locales	849,976	849,976				
			L20531S Fiscalización de los procesos electorales locales	1,912,446	1,912,446				
			063 Dirección de Verificación y Monitoreo	680,424	680,424				
			L122612 Reforzamiento operativo para la administración de los tiempos del estado en radio y televisión	225,972	225,972				
			L12261N Reforzamiento operativo para la administración de los tiempos del estado en radio y televisión	113,613	113,613				
			L12261S Reforzamiento operativo para la administración de los tiempos del estado en radio y televisión	340,839	340,839				
			067 Centros de Verificación y Monitoreo	44,808,529	44,097,853	507,813	202,863		
			B00OD01 Actividades administrativas y sustantivas de Órganos Delegacionales	44,487,917	43,777,241	507,813	202,863		
			L164912 Cumplimiento al artículo 78 fracción XVII del Estatuto del Servicio Profesional Electoral Nacional y del personal de la rama administrativa, en lo correspondiente al Proceso Electoral 2018-2019	75,438	75,438				
			L16491A Cumplimiento al artículo 78 fracción XVII del Estatuto del Servicio Profesional Electoral Nacional y del personal de la rama administrativa, en lo correspondiente al Proceso Electoral 2018-2019	56,578	56,578				
			L16491N Cumplimiento al artículo 78 fracción XVII del Estatuto del Servicio Profesional Electoral Nacional y del personal de la rama administrativa, en lo correspondiente al Proceso Electoral 2018-2019	37,720	37,720				
			L16491S Cumplimiento al artículo 78 fracción XVII del Estatuto del Servicio Profesional Electoral Nacional y del personal de la rama administrativa, en lo correspondiente al Proceso Electoral 2018-2019	150,876	150,876				
			R011 Tecnologías de la información y comunicaciones	227,481,180		2,632,244	224,848,936		

i. Informe por Unidad Responsable (base y cartera)

UR	PP	SPG	Proyecto	Total	1000	2000	3000	4000	5000
	021		Dirección de Operaciones	224,848,936			224,848,936		
		B09PC01	Servicios informáticos (partidas centralizadas)	143,557,200			143,557,200		
		B09PC08	Bines informáticos (partidas centralizadas)	81,291,736			81,291,736		
	088		Módulos de Atención Ciudadana	2,632,244		2,632,244			
		B11MO02	Operación de módulos	2,632,244		2,632,244			
Total				11,347,209,394	7,829,485,046	208,392,013	3,105,127,148	130,116,067	74,089,120

III. TABULADORES PARA PUESTOS DE LA RAMA ADMINISTRATIVA Y DEL SERVICIO PROFESIONAL ELECTORAL

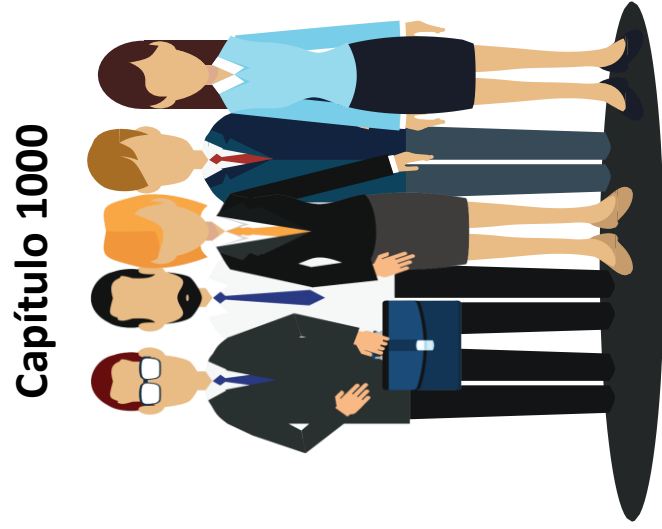

SECRETARÍA EJECUTIVA
DIRECCIÓN EJECUTIVA DE ADMINISTRACIÓN
DIRECCIÓN DE PERSONAL
TABULADOR PARA PUESTOS DE LA RAMA ADMINISTRATIVA

VIGENCIA 1° DE ENERO DE 2018
Percepciones Ordinarias Mensuales
en Montos Brutos

GRUPO	GRADO	SERIE 1			SERIE 2			SERIE 3			SERIE 4			SERIE 5		
		Sueldo Base	Compensación Garantizada	Percepción Ordinaria	Sueldo Base	Compensación Garantizada	Percepción Ordinaria	Sueldo Base	Compensación Garantizada	Percepción Ordinaria	Sueldo Base	Compensación Garantizada	Percepción Ordinaria	Sueldo Base	Compensación Garantizada	Percepción Ordinaria
V	C	49,525	211,611	261,136	49,034	213,600	262,634	49,525	207,435	256,960	49,525	209,523	259,048	49,525	211,611	261,136
	B	49,525	203,260	252,785	49,525	205,348	254,873	49,525	199,085	248,610	49,525	201,172	250,697	49,525	203,260	252,785
	A	39,618	207,720	247,338	49,721	197,777	247,498	40,085	205,896	245,981	39,741	206,244	245,981	39,618	207,720	247,338
U	C	40,791	205,168	245,959	40,434	205,531	245,965	41,522	204,420	245,942	41,154	204,795	245,949	40,791	205,168	245,959
	B	41,522	199,924	241,446	41,522	202,472	243,994	41,522	206,848	241,180	34,332	207,016	241,348	41,522	199,924	241,446
	A	34,332	205,158	239,490	34,332	206,666	240,998	31,086	201,300	232,386	31,086	207,713	238,799	31,086	205,158	239,490
T	C	31,086	197,868	228,954	31,086	201,300	232,386	31,086	207,044	238,130	31,086	207,713	238,799	31,086	197,868	228,954
	B	31,086	186,253	217,339	31,086	188,959	220,045	31,086	191,150	222,236	31,086	194,483	225,569	31,086	194,483	225,569
	A	27,028	172,944	199,972	27,028	176,286	203,314	27,028	180,338	207,366	27,028	184,459	211,487	27,028	186,253	217,339
S	C	25,207	162,980	188,187	25,207	164,638	189,845	25,207	167,059	192,266	25,207	170,876	196,083	25,207	172,944	199,972
	B	25,207	150,726	175,933	25,207	154,774	179,981	25,207	157,823	183,030	25,207	161,530	186,737	25,207	162,980	188,187
	A	22,003	139,297	161,300	22,003	146,197	168,700	22,003	146,487	168,490	22,003	150,843	172,846	22,003	150,843	172,846
R	C	22,003	128,514	150,517	22,003	131,156	153,159	22,003	133,843	155,846	22,003	137,343	159,346	22,003	139,297	161,300
	B	22,003	121,730	143,733	22,003	123,395	145,398	22,003	125,082	147,085	22,003	126,788	148,791	22,003	128,514	150,517
	A	20,713	109,228	129,941	20,713	112,430	133,143	20,713	116,626	137,339	20,713	119,787	140,500	22,003	121,730	143,733
Q	C	20,713	99,106	119,819	20,713	101,929	122,642	20,713	104,316	125,029	20,713	105,621	126,334	20,713	109,228	129,941
	B	19,530	90,177	109,707	19,530	92,812	112,342	19,530	95,058	114,588	19,530	95,906	115,436	20,713	99,106	119,819
	A	19,530	78,005	97,535	19,530	82,567	102,097	19,530	83,880	103,410	19,530	86,983	106,513	19,530	90,177	109,707
P	C	17,628	72,586	90,214	17,628	74,948	92,576	17,628	76,569	94,197	17,628	78,221	95,849	19,530	78,005	97,535
	B	15,831	63,070	78,901	15,831	68,685	84,516	15,831	70,062	85,893	15,831	71,910	87,741	17,628	72,586	90,214
	A	15,216	53,554	68,770	15,216	58,459	73,675	15,216	60,782	75,998	15,216	61,756	76,972	15,831	63,070	78,901
N	C	15,160	48,749	63,909	15,160	49,963	65,123	15,160	51,199	66,359	15,160	52,393	67,553	15,160	53,610	68,770
	B	13,739	45,624	59,363	13,739	46,723	60,462	13,739	47,837	61,576	13,739	48,988	62,727	15,160	48,749	63,909
	A	13,739	41,425	55,164	13,739	42,447	56,186	13,739	43,485	57,224	13,739	44,546	58,285	13,739	45,624	59,363
M	C	11,931	38,685	50,616	11,931	39,823	51,754	11,931	40,934	52,865	11,931	42,071	54,002	13,739	41,425	55,164
	B	11,223	35,366	46,589	11,223	36,256	47,479	11,223	36,831	48,054	11,223	38,236	49,459	11,931	38,685	50,616
	A	11,203	31,285	42,488	11,203	33,124	44,327	11,203	33,974	45,177	11,203	34,667	45,870	11,223	35,366	46,589
L	C	10,736	26,693	37,429	10,736	27,682	38,418	10,736	28,729	39,465	10,736	29,871	40,607	11,203	31,285	42,488
	B	10,736	22,879	33,615	10,736	23,816	34,552	10,736	24,754	35,490	10,736	25,714	36,450	10,736	26,693	37,429
	A	10,507	21,979	32,486	10,507	22,010	32,517	10,736	22,477	33,213	10,736	22,706	33,442	10,736	22,879	33,615
K	C	10,507	20,170	30,677	10,507	20,801	31,308	10,507	21,148	31,655	10,507	21,805	32,312	10,507	21,979	32,486
	B	9,832	18,544	28,376	9,832	19,089	28,921	9,832	19,648	29,480	9,832	20,218	30,050	10,507	20,170	30,677
	A	9,621	16,853	26,474	9,621	17,203	26,824	9,621	17,691	27,312	9,621	18,216	27,837	9,832	18,544	28,376
J	C	9,465	15,105	24,570	9,465	15,573	25,038	9,465	16,050	25,515	9,465	16,533	25,998	9,621	16,853	26,474
	B	9,465	13,134	22,599	9,465	13,742	23,207	9,465	14,190	23,655	9,465	14,644	24,109	9,621	15,105	24,570
	A	9,302	10,412	19,714	9,302	11,045	20,347	9,302	11,754	21,056	9,302	12,511	21,813	9,465	13,134	22,599
H	C	9,102	8,582	17,684	9,102	9,208	18,310	9,102	9,738	18,840	9,102	10,187	19,289	9,302	10,412	19,714
	B	8,972	6,454	15,426	8,972	6,856	15,828	8,972	7,277	16,249	8,972	7,977	16,949	9,102	8,582	17,684
	A	8,972	4,827	13,243	8,972	5,408	14,380	8,972	5,408	14,869	8,972	5,977	15,426	8,972	6,454	15,426
G	C	8,854	3,321	12,175	8,854	3,541	12,395	8,854	3,813	12,666	8,854	4,090	12,944	8,972	8,972	13,243
	B	8,854	2,353	11,207	8,854	2,525	11,379	8,854	2,785	11,639	8,854	3,049	12,175	8,854	3,321	12,175
	A	8,854	1,788	10,642	8,854	1,926	10,780	8,854	2,066	10,920	8,854	2,210	11,064	8,854	2,353	12,175

SECRETARÍA EJECUTIVA
DIRECCIÓN EJECUTIVA DE ADMINISTRACIÓN
DIRECCIÓN DE PERSONAL
TABULADOR PARA PUESTOS DE LA RAMA DEL SERVICIO PROFESIONAL ELECTORAL NACIONAL

VIGENCIA 1° DE ENERO DE 2018
Percepciones Ordinarias Mensuales
en Montos Brutos

GRUPO	GRADO	SERIE 1			SERIE 2			SERIE 3			SERIE 4			SERIE 5		
		Sueldo Base	Compensación Garantizada	Percepción Ordinaria	Sueldo Base	Compensación Garantizada	Percepción Ordinaria	Sueldo Base	Compensación Garantizada	Percepción Ordinaria	Sueldo Base	Compensación Garantizada	Percepción Ordinaria	Sueldo Base	Compensación Garantizada	Percepción Ordinaria
S	C	25,207	162,980	188,187	25,207	164,638	189,845	25,207	167,059	192,266	25,207	170,876	196,083	27,028	172,944	199,972
	B	25,207	150,726	175,933	25,207	154,774	179,981	25,207	157,823	183,030	25,207	161,530	186,737	25,207	162,851	188,058
	A	22,003	139,297	161,300	22,003	146,197	168,200	22,003	146,487	168,490	22,003	150,843	172,846	25,158	150,430	175,588
R	C	22,003	128,514	150,517	22,003	131,156	153,159	22,003	133,843	155,846	22,003	137,343	159,346	22,003	139,297	161,300
	B	22,003	121,730	143,733	22,003	123,395	145,398	22,003	125,082	147,085	22,003	126,788	148,791	22,003	128,514	150,517
	A	20,713	109,228	129,941	20,713	112,430	133,143	20,713	116,626	137,339	20,713	119,787	140,500	22,003	121,730	143,733
Q	C	20,713	99,106	119,819	20,713	101,929	122,642	20,713	104,316	125,029	20,713	105,621	126,334	20,713	109,228	129,941
	B	19,530	90,177	109,707	19,530	92,812	112,342	19,530	95,058	114,588	19,530	95,906	115,436	20,713	99,106	119,819
	A	19,530	78,005	97,535	19,530	82,567	102,097	19,530	83,880	103,410	19,530	86,983	106,513	19,530	86,983	107,513
P	C	17,628	72,586	90,214	17,628	74,948	92,576	17,628	76,569	94,197	17,628	78,221	95,849	19,530	78,005	97,535
	B	15,831	63,070	78,901	15,831	68,685	84,516	15,831	70,062	85,893	15,831	71,910	87,741	17,628	72,586	90,214
	A	15,216	53,554	68,770	15,216	58,459	73,675	15,216	60,782	75,998	15,216	61,756	76,972	15,831	61,756	78,901
N	C	15,160	48,749	63,909	15,160	49,963	65,123	15,160	51,199	66,359	15,160	52,393	67,553	15,160	53,610	68,770
	B	13,739	45,624	59,363	13,739	46,723	60,462	13,739	47,837	61,576	13,739	48,988	62,727	15,160	48,749	63,909
	A	13,739	41,425	55,164	13,739	42,447	56,186	13,739	43,485	57,224	13,739	44,546	58,285	13,739	45,624	59,363
M	C	11,931	38,685	50,616	11,931	39,823	51,754	11,931	40,934	52,865	11,931	42,071	54,002	11,931	41,425	55,164
	B	11,223	35,366	46,589	11,223	36,256	47,479	11,223	36,831	48,054	11,223	38,236	49,459	11,931	38,685	50,616
	A	11,203	31,285	42,488	11,203	33,124	44,327	11,203	33,974	45,177	11,203	34,667	45,870	11,223	35,366	46,589
L	C	10,736	26,693	37,429	10,736	27,682	38,418	10,736	28,729	39,465	10,736	29,871	40,607	11,203	31,285	42,488
	B	10,736	22,879	33,615	10,736	23,816	34,552	10,736	24,754	35,490	10,736	25,714	36,450	10,736	26,693	37,429
	A	10,507	21,979	32,486	10,507	22,010	32,517	10,736	22,477	33,213	10,736	22,706	33,442	10,736	22,879	33,615
K	C	10,507	20,170	30,677	10,507	20,801	31,308	10,507	21,148	31,655	10,507	21,805	32,312	10,507	21,979	32,486
	B	9,832	18,544	28,376	9,832	19,089	28,921	9,832	19,648	29,480	9,832	20,218	30,050	10,507	20,170	30,677
	A	9,621	16,853	26,474	9,621	17,203	26,824	9,621	17,691	27,312	9,621	18,216	27,837	9,832	18,544	28,376
J	C	9,465	15,105	24,570	9,465	15,573	25,038	9,465	16,050	25,515	9,465	16,533	25,998	9,621	16,853	26,474
	B	9,465	13,134	22,599	9,465	13,742	23,207	9,465	14,190	23,655	9,465	14,644	24,109	9,465	15,105	24,570
	A	9,302	10,412	19,714	9,302	11,056	20,347	9,302	11,751	21,053	9,302	12,511	21,813	9,465	13,134	22,599
H	C	9,102	8,582	17,684	9,102	9,208	18,310	9,102	9,738	18,840	9,102	10,187	19,289	9,302	10,412	19,714
	B	8,972	6,454	15,426	8,972	6,856	15,828	8,972	7,277	16,249	8,972	7,977	16,949	9,102	8,582	17,684
	A	8,972	4,271	13,243	8,972	4,827	13,799	8,972	5,408	14,380	8,972	5,897	14,869	8,972	6,454	15,426
G	C	8,854	3,321	12,175	8,854	3,541	12,395	8,853	3,813	12,666	8,854	4,090	12,944	8,972	4,271	13,243
	B	8,854	2,353	11,207	8,854	2,525	11,379	8,854	2,785	11,639	8,854	3,049	11,902	8,854	3,321	12,175
	A	8,854	1,788	10,642	8,854	1,926	10,780	8,854	2,066	10,920	8,854	2,210	11,064	8,854	2,353	11,207

DIRECCIÓN EJECUTIVA DE ADMINISTRACIÓN
TABULADOR DE REMUNERACIONES PARA LAS CONTRATACIONES BAJO EL RÉGIMEN DE HORARIOS PERMANENTES

VIGENCIA 1 DE ENERO DE 2018
Percepciones Ordinarias Mensuales
en Montos Brutos

Nivel - Ámbito de Actuación	Rango 1					Rango 2					Rango 3					Rango 4					Rango 5				
	Nivel	Honorarios	Complemento	Remuneración Mensual Bruta	Nivel	Honorarios	Complemento	Remuneración Mensual Bruta	Nivel	Honorarios	Complemento	Remuneración Mensual Bruta	Nivel	Honorarios	Complemento	Remuneración Mensual Bruta	Nivel	Honorarios	Complemento	Remuneración Mensual Bruta	Nivel	Honorarios	Complemento	Remuneración Mensual Bruta	
Administrativo	2701	7,255.00	981.00	8,236.00	2703	7,255.00	1,450.00	8,705.00	2704	7,255.00	1,588.00	8,843.00	2705	7,394.00	1,610.00	9,004.00	2502	7,394.00	1,727.00	9,121.00	2706	7,394.00	1,884.00	9,378.00	
	2707	7,675.00	2,480.00	10,155.00	2708	7,675.00	2,827.00	10,502.00	2709	7,742.00	2,975.00	10,717.00	2710	7,742.00	3,125.00	10,867.00	2711	7,742.00	3,645.00	11,387.00	2712	7,742.00	3,660.00	11,402.00	
	0298	7,742.00	3,992.00	11,734.00	2713	7,742.00	4,315.00	12,057.00	2714	7,868.00	4,724.00	12,602.00	2715	7,868.00	5,526.00	13,394.00	0292	7,868.00	5,625.00	13,493.00	2716	7,868.00	6,117.00	13,985.00	
	2717	7,868.00	6,234.00	14,102.00	2719	7,868.00	6,300.00	14,168.00	2718	7,868.00	6,535.00	14,403.00	2901	7,868.00	8,674.00	16,542.00	2720	7,868.00	8,935.00	16,803.00	0285	7,868.00	9,348.00	17,216.00	
Profesional	2794	7,868.00	9,951.00	17,819.00	2727	7,990.00	9,915.00	17,905.00	2721	8,110.00	11,125.00	19,235.00	2722	8,110.00	11,870.00	19,980.00	2795	8,110.00	13,119.00	21,229.00	2784	8,110.00	13,203.00	21,313.00	
	2728	8,110.00	13,413.00	21,523.00	2785	8,110.00	14,296.00	22,406.00	2902	8,136.00	15,089.00	23,225.00	2803	8,136.00	15,392.00	23,528.00	2724	8,136.00	16,206.00	24,342.00	2723	8,136.00	16,516.00	24,742.00	
	2725	8,226.00	17,416.00	25,642.00	2729	8,226.00	17,457.00	25,683.00	2804	8,312.00	17,962.00	26,274.00	2726	8,312.00	18,424.00	26,736.00	2903	8,312.00	19,389.00	27,701.00	2809	8,312.00	21,882.00	30,194.00	
	2851	8,312.00	22,698.00	31,010.00	2805	8,312.00	22,831.00	31,143.00	2847	8,312.00	23,774.00	32,086.00	2810	8,312.00	23,914.00	32,226.00	2811	8,312.00	24,060.00	32,372.00	2904	8,312.00	24,453.00	32,991.00	
Supervisión	2806	8,538.00	25,796.00	34,334.00	2841	8,538.00	26,031.00	35,471.00	2807	8,538.00	27,056.00	35,594.00	2842	8,538.00	27,466.00	36,004.00	0284	8,538.00	28,546.00	37,084.00	2905	8,538.00	29,357.00	37,895.00	
	2812	9,387.00	29,291.00	38,678.00	2813	9,387.00	29,525.00	38,912.00	2906	9,387.00	29,832.00	39,219.00	2808	9,387.00	30,185.00	39,572.00	2836	9,387.00	32,577.00	41,964.00	2910	9,387.00	39,206.00	48,593.00	
	2911	9,387.00	47,806.00	57,193.00	3001	9,387.00	50,620.00	60,007.00	3002	9,387.00	52,968.00	62,355.00	3003	9,387.00	54,071.00	63,458.00	2908	14,721.00	55,375.00	70,096.00	2939	14,721.00	58,325.00	73,046.00	
	2937	14,721.00	63,660.00	78,381.00	2938	14,721.00	66,373.00	81,094.00	2999	14,721.00	69,087.00	83,808.00	2942	14,721.00	71,802.00	86,523.00	2940	14,721.00	74,515.00	89,236.00	2941	14,721.00	79,943.00	94,664.00	
Alto Nivel / Alta Supervisión	3201	14,940.00	82,114.00	97,054.00	3016	14,940.00	87,865.00	102,805.00	3017	14,940.00	90,531.00	105,521.00	3018	14,940.00	96,006.00	110,946.00	3019	16,830.00	96,832.00	113,662.00	3012	16,830.00	97,759.00	114,589.00	
	3020	16,830.00	99,547.00	116,377.00	3021	16,830.00	102,259.00	119,089.00	3010	16,830.00	103,986.00	120,816.00	3022	16,830.00	104,973.00	121,803.00	3008	16,830.00	106,948.00	123,778.00	3014	16,830.00	116,114.00	133,144.00	

Nivel - Ámbito de Actuación	Rango 1				Rango 2				Rango 3				Rango 4				Rango 5				Rango 6			
	Nivel	Honorarios	Complemento	Remuneración Mensual Bruta	Nivel	Honorarios	Complemento	Remuneración Mensual Bruta	Nivel	Honorarios	Complemento	Remuneración Mensual Bruta	Nivel	Honorarios	Complemento	Remuneración Mensual Bruta	Nivel	Honorarios	Complemento	Remuneración Mensual Bruta	Nivel	Honorarios	Complemento	Remuneración Mensual Bruta

ARPP	0302	8,018.00	22,934.00	30,952.00	0303	7,848.00	14,556.00	22,404.00	0304	7,823.00	10,732.00	18,555.00	0305	7,468.00	4,162.00	11,630.00																
------	------	----------	-----------	-----------	------	----------	-----------	-----------	------	----------	-----------	-----------	------	----------	----------	-----------	--	--	--	--	--	--	--	--	--	--	--	--	--	--	--	--

ESTRUCTURA OCUPACIONAL 2019

NIVEL	NUMERO DE PLAZAS	PERCEPCIONES					EROGACIONES POR CONCEPTO DE SEGURIDAD SOCIAL Y SEGUROS					
		SUELDO COMPACTADO	COMPENSACION GARANTIZADA	ASIGNACIONES ADICIONALES AL SUELDO	GRATIFICACION DE FIN DE AÑO	DESPENSA	PRIMA VACACIONAL	CUOTAS AL ISSSTE	FOVISSSTE	SEGUROS	SISTEMA DE AHORRO PARA EL RETIRO	TOTAL
VC2	11	6,472,488	21,587,148	0	4,728,141	0	179,795	627,022	159,588	5,224,219	63,844	39,042,245
UB1	1	498,264	2,048,640	0	429,134	4,200	13,841	57,001	14,508	474,253	5,804	3,545,645
UB3	1	498,264	2,048,136	0	429,048	4,200	13,841	57,001	14,508	474,167	5,804	3,544,969
TC3	11	4,103,352	23,900,316	0	4,718,087	46,200	113,982	627,022	159,588	5,208,775	63,844	38,941,166
TB2	1	373,032	2,102,280	0	420,517	4,200	10,362	47,573	14,508	379,352	5,804	3,357,628
TA2	3	973,008	6,346,296	0	1,243,188	12,600	27,030	142,719	43,524	1,123,194	17,412	9,928,971
SC2	4	1,209,936	7,951,584	0	1,554,668	16,800	33,612	190,292	58,032	1,406,964	23,216	12,445,104
SB4	1	302,484	1,924,128	0	777,685	4,200	8,403	47,573	14,508	341,829	5,804	3,026,614
SB3	2	604,968	3,784,488	0	1,744,388	8,400	16,806	95,146	29,016	674,822	11,608	5,969,642
SB2	1	302,484	1,860,360	0	366,702	4,200	8,403	47,573	14,508	332,991	5,804	2,943,025
SA4	3	792,108	5,540,184	0	1,073,202	12,600	22,005	129,873	39,606	977,319	15,843	8,602,740
SA3	18	4,752,648	33,007,824	0	6,399,036	75,600	132,030	779,238	237,636	5,831,568	95,038	51,310,638
SA2	46	12,145,656	80,700,744	0	15,587,744	193,200	337,364	2,393,196	607,292	17,529,082	242,926	129,737,204
SA1	14	3,696,504	23,401,896	0	4,585,924	58,800	102,690	606,074	184,828	4,177,558	73,934	36,888,208
RB3	9	2,376,324	13,508,856	0	2,683,701	37,800	66,015	389,619	118,818	2,474,001	47,529	21,702,663
RB2	5	1,320,180	7,403,700	0	1,473,510	21,000	36,675	216,455	66,010	1,360,500	26,405	11,924,435
RB1	1	264,036	1,460,160	0	291,261	4,200	7,335	43,291	13,202	269,345	5,281	2,358,711
RA2	7	1,739,892	9,444,120	0	1,885,625	29,400	48,335	285,271	86,996	1,753,892	34,804	15,308,335
RA1	9	2,237,004	11,796,624	0	2,364,822	37,800	62,145	366,777	111,852	2,207,619	44,748	19,229,391
QC2	4	994,224	4,892,592	0	990,692	16,800	27,620	163,012	49,712	937,676	19,888	8,092,416
OC1	1	248,556	1,189,272	0	241,839	4,200	6,905	40,753	12,428	228,652	4,972	1,977,577
OB3	1	234,360	1,140,696	0	231,028	4,200	6,510	38,424	11,718	221,151	4,688	1,892,775
OB2	1	234,360	1,113,744	0	226,387	4,200	6,510	38,424	11,718	216,359	4,688	1,856,390
OB1	2	468,720	2,164,288	0	441,880	8,400	13,020	76,848	23,436	424,054	9,376	3,629,982
OA2	2	468,720	1,981,608	0	410,428	8,400	13,020	76,848	23,436	392,976	9,376	3,384,812
OAI	7	1,640,520	6,552,420	0	1,370,565	29,400	45,570	268,968	82,026	1,309,812	32,816	11,332,097
PC2	3	634,008	2,698,128	0	556,911	12,600	17,628	104,049	31,731	542,505	12,693	4,610,853
PC1	2	423,072	1,742,064	0	361,588	8,400	11,752	69,366	21,154	352,172	8,462	2,998,030
PB4	29	5,509,188	25,024,680	0	5,095,967	121,800	153,033	903,292	275,471	4,989,305	110,200	42,182,936
PB3	10	1,899,120	8,407,440	0	1,719,330	42,000	52,770	311,480	94,990	1,690,250	38,000	14,255,980
PB2	32	6,079,104	26,375,040	0	5,411,520	134,400	168,864	996,736	303,968	5,336,768	121,600	44,928,000
PB1	26	4,939,272	19,677,940	0	4,091,522	109,200	137,202	809,848	246,974	4,038,398	98,800	34,155,056
PA4	301	54,940,192	223,062,672	0	46,246,242	1,264,200	1,526,672	9,011,338	2,748,130	46,265,506	1,099,252	386,184,204
PA3	327	59,707,884	238,508,568	0	49,887,588	1,373,400	1,658,544	9,789,726	2,965,510	49,962,604	1,194,204	414,787,728
PA2	1	182,992	701,508	0	146,881	4,200	5,072	29,938	9,130	148,347	3,652	1,231,320
PA1	3	547,716	1,927,944	0	410,097	12,600	15,216	89,814	27,390	421,137	10,956	3,462,930
NC3	11	2,001,120	6,758,268	0	1,448,491	46,200	55,594	328,097	100,056	1,501,071	40,029	12,278,926
NC2	7	1,273,440	4,196,892	0	903,770	29,400	35,378	208,789	63,672	941,178	25,473	7,677,992
NC1	300	54,576,000	175,496,400	0	37,074,900	1,260,000	1,516,200	8,948,100	2,728,800	39,744,000	1,091,700	323,336,100
NB2	2	329,736	1,121,352	0	238,822	8,400	9,160	54,064	16,488	252,598	6,596	2,037,216
NB1	1	164,868	547,488	0	117,124	4,200	4,580	27,032	8,244	124,524	3,298	1,001,358
NA4	1	164,868	534,552	0	114,881	4,200	4,580	27,032	8,244	122,783	3,298	984,438
NA3	1	164,868	521,620	0	112,673	4,200	4,580	27,032	8,244	121,069	3,298	967,784
NA2	1	164,868	509,364	0	110,513	4,200	4,580	27,032	8,244	119,392	3,298	951,491
NA1	2	329,736	994,200	0	216,772	8,400	9,160	54,064	16,488	234,424	6,596	1,869,840
MC2	9	1,288,548	4,300,884	0	911,628	37,800	35,793	211,275	64,431	1,005,624	25,716	7,887,759
MB4	2	269,352	917,664	0	193,032	8,400	7,482	44,162	13,468	215,154	5,388	1,674,102
MB2	29	3,905,604	12,617,088	0	2,679,484	121,800	108,489	640,349	195,286	3,028,064	78,126	23,374,290
MB1	900	121,208,400	381,952,800	0	81,489,600	3,780,000	3,366,900	19,872,900	6,060,600	92,697,300	2,624,600	712,853,100
MA4	27	3,629,712	11,232,108	0	2,404,269	113,400	100,845	595,161	181,494	2,720,547	72,603	21,050,199
MA3	1	134,436	407,688	0	87,605	4,200	3,735	22,043	6,722	99,654	2,689	768,772
MA2	5	672,180	1,987,440	0	429,185	21,000	18,675	110,215	33,610	489,355	13,445	3,715,105
MA1	1	134,436	375,420	0	82,010	4,200	3,735	22,043	6,722	94,547	2,689	725,802
LC4	578	74,464,896	207,185,256	0	45,139,488	2,027,600	2,068,662	12,209,672	3,723,476	52,707,620	1,489,506	401,416,376
LC3	1	128,832	344,748	0	75,720	4,200	3,579	21,124	6,442	89,780	2,577	677,002
LC1	9	1,159,488	2,882,844	0	642,690	37,800	32,211	190,116	57,978	775,890	23,193	5,802,210

ESTRUCTURA OCUPACIONAL 2019

NIVEL	NUMERO DE PLAZAS	SUELDO COMPACTADO	COMPENSACION GARANTIZADA	ASIGNACIONES ADICIONALES AL SUELDO	GRATIFICACION DE FIN DE AÑO	DESPENSA	PRIMA VACACIONAL	EROGACIONES POR CONCEPTO DE SEGURIDAD SOCIAL Y SEGUROS				
								CUOTAS AL ISSSTE	FOVISSSTE	SEGUROS	SISTEMA DE AHORRO PARA EL RETIRO	TOTAL
LB2	6	772,992	1,714,752	0	390,846	25,200	21,474	126,744	38,652	486,222	15,462	3,592,344
LB1	52	6,699,264	14,276,496	0	3,285,568	218,400	186,108	1,098,448	334,984	4,138,576	134,004	30,371,848
LA4	1	128,832	272,472	0	62,824	4,200	3,579	211,248	6,442	79,642	2,577	581,692
LA3	204	26,281,728	55,023,696	0	12,718,584	856,800	730,116	4,309,296	1,314,168	16,173,936	525,708	117,934,032
LA1	3	378,252	791,244	0	182,838	12,600	10,509	62,019	18,915	234,456	7,566	1,698,399
KC5	1	126,084	263,748	5,040	61,534	4,200	3,503	21,263	6,485	6,731	2,594	501,182
KC4	4	504,336	1,046,640	20,160	245,208	16,800	14,012	85,052	25,940	26,780	10,376	1,995,304
KC3	2	252,168	507,552	10,080	119,882	8,400	7,006	42,526	12,970	13,122	5,188	978,894
KC2	2	252,168	499,224	10,080	118,496	8,400	7,006	42,526	12,970	12,980	5,188	969,038
KC1	2	252,168	484,080	10,080	115,952	8,400	7,006	42,526	12,970	12,724	5,188	951,094
KB4	99	11,680,416	24,018,984	498,960	5,608,548	415,800	324,522	1,973,565	601,920	617,166	240,768	45,980,649
KB1	4	471,936	890,112	20,160	212,480	16,800	13,112	79,740	24,320	23,568	9,728	1,761,956
KA3	609	70,310,268	129,285,828	3,069,360	30,982,266	2,557,800	1,953,063	11,887,680	3,625,377	3,456,075	1,450,638	258,578,355
KA2	5	577,260	1,032,180	25,200	249,225	21,000	16,035	97,600	29,765	27,880	11,910	2,088,055
KA1	2	230,904	404,472	10,080	98,212	8,400	6,414	39,040	11,906	11,008	4,764	825,200
JC4	4	454,320	793,584	20,160	192,404	16,800	12,620	76,852	23,436	21,628	9,376	1,621,180
JC3	7	795,060	1,348,200	35,280	329,567	29,400	22,085	134,491	41,013	37,163	16,408	2,788,667
JC2	2	227,160	373,752	10,080	92,150	8,400	6,310	38,426	11,718	10,422	4,688	783,106
JC1	12	1,362,960	2,175,120	60,480	541,044	50,400	37,860	230,556	70,308	61,392	28,128	4,618,248
JB3	4	454,320	681,120	20,160	172,912	16,800	12,620	76,852	23,436	19,716	9,376	1,487,312
JB2	171	19,022,180	28,198,584	861,840	7,237,575	718,200	539,505	3,285,423	1,001,889	827,298	400,824	62,493,318
JB1	319	36,320,020	50,276,952	1,607,760	13,108,029	1,339,800	1,006,445	6,128,947	1,869,021	1,503,766	741,736	113,820,476
JA4	19	2,120,856	2,852,508	95,760	750,614	79,800	58,919	358,948	109,478	86,507	43,795	6,557,185
JA3	13	1,451,112	1,833,624	65,520	493,753	54,600	40,313	245,596	74,906	57,187	29,965	4,346,576
JA2	10	1,116,240	1,325,400	50,400	365,520	42,000	31,010	188,920	57,620	42,540	23,050	3,242,700
JA1	735	82,043,640	91,833,840	3,704,400	25,927,860	3,087,000	2,279,235	13,885,620	4,235,070	3,031,875	1,694,175	231,722,715
HC4	7	764,568	855,708	35,280	240,933	29,400	21,238	129,493	39,494	28,266	15,799	2,160,179
HC3	25	2,130,600	2,921,400	126,000	837,450	105,000	75,850	462,475	141,050	98,675	56,425	7,554,925
HC2	11	1,201,464	1,215,456	55,440	356,521	46,200	33,374	203,489	62,062	42,229	24,827	3,241,062
HC1	27	2,949,048	2,780,568	136,080	840,402	113,400	81,918	499,473	152,334	100,197	60,939	7,714,359
HB4	3	322,992	287,172	15,120	88,851	12,600	8,973	54,732	16,692	10,683	6,678	824,493
HB3	1,414	152,236,896	123,476,136	7,126,560	39,846,520	5,938,800	4,229,274	25,797,016	7,867,496	4,833,052	3,147,564	374,499,314
HB2	4	430,656	329,088	20,160	109,260	16,800	11,964	72,976	22,256	13,328	8,904	1,035,392
HB1	26	2,799,264	2,013,648	131,040	688,740	109,200	77,766	474,344	144,664	84,500	57,876	6,581,042
HA4	130	13,996,320	9,199,320	655,200	3,295,110	546,000	388,830	2,371,720	723,320	407,810	289,380	31,873,010
HA3	4	430,656	299,984	20,160	97,372	16,800	11,964	72,976	22,256	12,148	8,904	952,820
HA2	780	83,977,920	45,180,720	3,931,200	18,057,000	3,276,000	2,332,980	14,230,320	4,339,920	2,276,040	1,736,280	179,338,380
HA1	9	968,976	461,268	45,360	199,269	37,800	26,919	164,196	50,076	25,245	20,034	1,999,143
GC4	2	212,496	98,160	10,080	43,218	8,400	5,904	36,022	10,986	5,488	4,394	435,148
GC3	239	25,390,044	10,935,684	1,204,560	5,046,485	1,003,800	705,289	4,304,151	1,312,588	642,193	525,083	51,070,237
GC2	57	6,056,136	2,422,044	287,280	1,176,138	239,400	168,264	1,026,627	313,101	150,024	125,229	11,964,243
GC1	222	23,587,056	8,847,144	1,118,880	4,493,946	932,400	655,344	3,998,442	1,219,446	574,314	487,734	45,914,706
GB3	4	424,992	133,680	20,160	77,160	16,800	11,808	72,044	21,972	9,912	8,788	797,316
GB2	69	7,331,112	2,090,700	347,760	289,800	203,688	203,688	1,242,759	379,017	167,325	151,593	13,502,886
GB1	143	15,193,464	4,037,748	720,720	2,648,646	600,600	422,136	2,575,573	785,499	341,770	314,171	27,640,327
GA3	3	318,744	74,376	15,120	54,036	12,600	8,856	54,033	16,479	6,993	6,591	567,828
GA1	1,968	209,096,064	42,225,408	9,918,720	34,477,392	8,265,600	5,809,536	35,445,648	10,810,224	4,475,232	4,323,696	364,847,520
BF4	10	2,485,560	12,245,760	0	2,479,190	42,000	69,050	407,530	124,280	2,346,670	49,720	20,249,760
BD2	10	2,343,600	9,294,480	0	1,946,760	42,000	65,100	384,240	117,180	1,880,820	46,880	16,121,060
BD1	20	4,687,200	18,373,920	0	3,856,780	84,000	130,200	768,480	234,360	3,732,180	93,760	31,960,880
BA3	40	7,776,800	26,722,080	0	5,639,480	168,000	202,160	1,193,080	363,840	5,721,880	145,560	47,432,880
10_307		1,281,812,280	2,380,548,240	36,151,920	575,835,187	43,243,200	35,609,267	214,229,501	65,142,430	425,811,430	26,059,262	5,084,442,717

ESTRUCTURA OCUPACIONAL 2019

NIVEL	NUMERO DE PLAZAS	SUELDO COMPACTADO	COMPENSACION GARANTIZADA	ASIGNACIONES ADICIONALES AL SUELDO	PERCEPCIONES			PRIMA VACACIONAL	EROGACIONES POR CONCEPTO DE SEGURIDAD SOCIAL Y SEGUROS				
					GRATIFICACION DE FIN DE AÑO	DESPENSA			CUOTAS AL ISSSTE	FOVSSSTE	SEGUROS	SISTEMA DE AHORRO PARA EL RETIRO	TOTAL
3201	52	9,322,560	51,239,136	0	10,196,680	0	0	0	1,831,544	466,128	37,440	186,472	73,279,960
3005	1	125,595	938,478	0	178,887	0	0	0	0	0	720	0	1,243,680
30C3	2	251,190	1,696,956	0	327,004	0	0	0	49,348	12,560	1,440	5,024	2,343,522
30B5	1	125,595	793,976	0	154,196	0	0	0	0	0	720	0	1,074,487
30B4	1	125,595	784,193	0	152,517	0	0	0	24,674	6,280	720	2,512	1,096,491
30B1	4	460,515	2,733,944	0	534,648	0	0	0	0	0	2,640	0	3,731,747
30A5	1	125,595	719,907	0	141,458	0	0	0	0	0	720	0	987,680
30A4	1	125,595	707,050	0	139,228	0	0	0	24,674	6,280	720	2,512	1,006,059
30A2	1	201,960	1,173,108	0	232,333	0	0	0	39,677	10,098	720	4,040	1,661,936
3003	1	112,644	648,852	0	126,891	0	0	0	22,130	5,633	720	2,253	919,123
3002	2	225,288	1,271,232	0	249,192	0	0	0	44,260	11,266	1,440	4,506	1,807,184
3001	2	225,288	1,214,880	0	239,422	0	0	0	44,260	11,266	1,440	4,506	1,741,062
29D5	2	251,190	1,285,528	0	256,164	0	0	0	49,348	12,560	1,440	5,024	1,861,254
29D3	4	502,380	2,468,200	0	494,488	0	0	0	74,022	18,840	2,880	7,536	3,568,346
29D1	1	125,595	591,335	0	119,173	0	0	0	0	0	720	0	836,823
29C6	1	94,197	433,859	0	87,707	0	0	0	18,506	4,710	540	1,884	641,403
29C4	2	125,596	552,764	0	110,749	0	0	0	24,674	6,280	720	2,512	823,295
29C2	3	376,785	1,554,906	0	319,500	0	0	0	74,022	18,840	2,160	7,536	2,353,749
29C1	1	78,234	533,772	0	100,970	0	0	0	0	0	720	0	713,696
29B6	1	78,234	485,767	0	92,645	0	0	0	15,370	3,912	720	1,565	678,213
29B5	13	1,017,042	6,236,971	0	1,190,852	0	0	0	199,810	50,856	9,360	20,345	8,725,236
29B4	6	469,404	2,763,402	0	529,729	0	0	0	92,220	23,472	4,320	9,390	3,891,937
29B3	13	1,017,042	5,846,971	0	1,123,258	0	0	0	15,370	3,912	9,360	1,565	8,017,478
29B2	61	4,550,610	22,322,451	0	4,355,349	0	0	0	627,608	159,740	41,880	63,907	32,121,545
29A6	24	1,812,421	7,917,603	0	1,559,373	0	0	0	261,290	66,504	16,680	26,605	11,660,476
29A5	139	10,750,654	42,017,485	0	8,373,952	0	0	0	1,899,475	483,458	98,940	193,409	63,817,373
29A2	3	234,702	845,301	0	170,351	0	0	0	15,370	3,912	2,160	1,565	1,273,361
29A1	58	3,833,466	13,366,180	0	2,695,471	0	0	0	660,910	168,216	35,280	67,304	20,826,827
29A0	1	176,652	894,180	0	180,035	0	0	0	34,705	8,833	720	3,534	1,298,659
2937	6	1,059,912	4,583,520	0	946,656	0	0	0	208,230	52,998	4,320	21,204	6,876,840
2911	4	450,576	2,294,688	0	455,424	0	0	0	88,520	22,532	2,880	9,012	3,323,632
2910	10	1,126,440	4,704,720	0	959,600	0	0	0	221,300	56,330	7,200	22,530	7,098,120
2909	19	3,356,388	15,751,836	0	3,209,176	0	0	0	659,395	167,827	13,680	67,146	23,225,448
2908	2	353,304	1,329,000	0	281,408	0	0	0	69,410	17,666	1,440	7,068	2,059,296
2906	7	788,508	2,505,888	0	535,178	0	0	0	154,910	39,431	5,040	15,771	4,044,726
2905	1	102,456	352,284	0	73,672	0	0	0	20,128	5,123	720	2,050	556,433
2904	5	512,280	1,467,180	0	315,105	0	0	0	100,640	25,615	3,600	10,250	2,434,670
2903	22	2,194,368	5,118,696	0	1,143,758	0	0	0	431,112	109,736	15,840	43,890	9,057,400
2902	33	2,928,96	543,204	0	1,28,472	0	0	0	57,543	14,646	2,160	5,859	1,044,780
2901	33	3,115,728	3,434,904	0	965,877	0	0	0	612,150	155,793	23,760	62,337	8,370,549
28B6	20	1,548,391	4,982,889	0	1,020,422	0	0	0	245,920	62,592	14,280	25,040	7,899,524
28B5	23	1,721,148	5,274,875	0	1,087,516	0	0	0	169,070	43,032	15,840	17,216	8,328,697
28B4	38	2,573,188	8,426,220	0	1,699,739	0	0	0	482,688	122,850	26,400	49,140	13,380,855
28B3	7	491,345	1,566,642	0	317,811	0	0	0	0	0	5,040	0	2,380,858
28B2	11	772,145	2,395,866	0	488,390	0	0	0	110,328	28,080	7,920	11,232	3,813,961
28B1	32	2,216,992	6,708,490	0	1,372,783	0	0	0	165,492	42,120	22,800	16,848	10,545,525
28A6	7	491,365	1,398,642	0	289,514	0	0	0	82,746	21,060	5,040	8,424	2,296,791
28A5	7	456,268	1,259,739	0	261,286	0	0	0	27,582	7,020	4,680	2,808	2,019,383
28A4	41	1,892,340	4,901,201	0	1,011,515	0	0	0	41,373	10,530	19,440	4,212	7,880,611
28A3	4	252,384	707,620	0	145,152	0	0	0	12,397	3,155	2,880	1,262	1,124,850
28A2	114	5,300,064	14,356,050	0	2,903,368	0	0	0	99,176	25,240	60,480	10,096	22,754,474
28A1	39	2,460,744	6,197,295	0	1,296,426	0	0	0	322,322	82,030	28,080	32,812	10,419,709
28A7	1	99,744	285,288	0	61,135	0	0	0	19,596	4,988	720	1,995	473,466
28A2	2	204,912	659,184	0	139,104	0	0	0	40,256	10,246	1,440	4,100	1,059,242

HONORARIOS

ESTRUCTURA OCUPACIONAL 2019

NIVEL	NUMERO DE PLAZAS	PERCEPCIONES					EROGACIONES POR CONCEPTO DE SEGURIDAD SOCIAL Y SEGUROS					
		SUELDO COMPACTADO	COMPENSACION GARANTIZADA	ASIGNACIONES ADICIONALES AL SUELDO	GRATIFICACION DE FIN DE AÑO	DESPENSA	PRIMA VACACIONAL	CUOTAS AL ISSSTE	FOVISSSTE	SEGUROS	SISTEMA DE AHORRO PARA EL RETIRO	TOTAL
2841	9	922,104	2,908,764	0	615,510	0	0	181,152	46,107	6,480	18,450	4,698,567
2836	3	337,932	1,172,772	0	246,498	0	0	66,390	16,899	2,160	6,759	1,849,410
2813	9	1,013,796	3,188,700	0	682,344	0	0	199,170	50,697	6,480	20,271	5,161,464
2812	1	112,644	351,492	0	75,329	0	0	22,130	5,633	720	2,253	570,201
2811	8	797,952	2,309,760	0	493,848	0	0	156,768	39,904	5,760	15,960	3,819,952
2810	1	99,744	286,948	0	61,426	0	0	19,596	4,988	720	1,995	475,437
2809	4	398,976	1,050,336	0	228,752	0	0	78,384	19,952	2,880	7,980	1,787,260
2808	6	675,864	2,173,320	0	463,134	0	0	132,780	33,798	4,320	13,518	3,496,734
2807	2	204,912	649,344	0	137,316	0	0	40,256	10,246	1,440	4,100	1,047,614
2806	6	614,736	1,857,312	0	395,472	0	0	120,768	30,738	4,320	12,300	3,035,646
2805	2	199,488	547,944	0	118,334	0	0	39,192	9,916	1,440	3,990	920,364
2804	7	698,208	1,508,808	0	343,091	0	0	137,172	34,916	5,040	13,965	2,741,200
2803	3	292,896	554,112	0	130,317	0	0	57,543	14,646	2,160	5,859	1,057,533
2706	42	2,239,908	5,215,134	0	1,100,689	0	0	297,528	75,720	25,920	30,288	8,985,187
2705	21	1,224,047	2,511,974	0	547,469	0	0	234,821	59,774	14,040	23,921	4,616,046
2704	24	1,402,280	2,820,232	0	616,922	0	0	185,385	47,190	16,080	18,885	5,106,974
2703	75	3,834,718	6,721,357	0	1,513,689	0	0	551,540	140,392	45,360	56,166	12,863,222
2702	3	183,090	293,877	0	68,367	0	0	35,970	9,156	2,160	3,663	596,283
2701	247	6,393,109	9,544,638	0	2,238,170	0	0	47,292	12,036	90,960	4,816	18,331,021
2706	129	3,855,940	5,372,189	0	1,303,585	0	0	248,283	63,189	52,080	25,284	10,920,550
2705	134	3,808,377	4,926,007	0	1,223,344	0	0	47,292	12,036	45,960	4,816	10,067,832
2704	56	2,246,384	2,793,672	0	709,377	0	0	0	0	26,880	0	5,776,313
2703	1,398	35,154,558	41,967,840	0	10,758,482	0	0	0	0	504,000	0	88,384,880
2702	890	20,028,319	23,516,715	0	6,041,849	0	0	453,091	115,333	139,440	46,125	23,532,774
2701	459	9,871,287	10,135,528	0	2,771,970	0	0	11,051	2,813	720	1,125	138,819
2706	1	56,247	51,754	0	15,109	0	0	0	0	34,860	0	4,806,936
2705	175	2,433,583	1,775,788	0	562,705	0	0	0	0	239,520	0	31,298,325
2704	1,118	16,841,396	10,575,722	0	3,641,687	0	0	0	0	371,880	0	44,202,248
2703	1,033	25,381,843	13,356,690	0	5,091,835	0	0	0	0	8,280	0	744,546
2702	138	454,584	203,554	0	78,128	0	0	0	0	185,760	0	18,242,474
2701	1,232	11,937,794	4,110,638	0	2,008,282	0	0	630,927	160,578	23,760	64,251	10,565,808
2705	33	3,195,124	5,195,124	0	1,279,608	0	0	3,468,850	882,827	134,640	353,243	50,783,216
2704	187	17,655,792	22,330,044	0	5,957,820	0	0	95,595	24,330	3,600	9,735	1,683,435
2705	5	486,600	857,760	0	205,815	0	0	19,119	4,866	720	1,947	321,355
2704	1	97,320	158,436	0	38,947	0	0	38,788	9,872	1,440	3,950	766,002
2729	2	197,424	418,968	0	95,560	0	0	19,119	4,866	720	1,947	324,301
2728	1	97,320	160,956	0	39,373	0	0	301,408	76,704	11,520	30,688	4,370,640
2727	16	1,534,080	1,903,680	0	512,560	0	0	176,364	44,892	6,480	17,955	3,582,963
2726	9	891,696	1,989,792	0	449,784	0	0	155,152	39,488	5,760	15,800	3,059,400
2725	8	789,696	1,671,936	0	381,568	0	0	38,362	9,764	1,440	3,906	727,850
2724	2	195,264	388,944	0	90,170	0	0	19,394	4,936	720	1,975	369,814
2723	1	98,712	198,192	0	45,885	0	0	745,641	189,774	28,080	75,933	11,803,506
2722	39	3,795,480	5,555,160	0	1,413,438	0	0	152,952	38,928	5,760	15,576	2,337,632
2721	8	778,560	1,068,000	0	277,856	0	0	1,168,650	297,423	45,360	119,007	16,210,845
2720	63	5,948,208	6,754,860	0	1,877,337	0	0	371,000	9,442	1,440	3,778	440,702
2719	2	188,832	151,200	0	48,910	0	0	426,650	108,583	16,560	43,447	5,143,881
2718	23	2,171,568	1,803,660	0	573,413	0	0	371,000	94,420	14,400	37,780	4,386,500
2717	20	1,888,320	1,496,160	0	486,420	0	0	18,550	4,721	720	1,889	217,793
2716	1	94,416	73,404	0	24,093	0	0	16,472,400	4,192,248	639,360	1,677,432	186,172,752
2715	888	83,841,408	58,885,056	0	20,464,848	0	0	482,300	122,746	18,720	49,114	5,167,422
2714	26	2,454,816	1,477,008	0	562,718	0	0	36,504	9,292	1,440	3,718	381,676
2713	2	185,808	103,560	0	41,354	0	0	54,756	13,938	2,160	5,577	545,370
2712	3	278,712	131,760	0	58,467	0	0	2,409,264	613,272	95,040	246,388	23,968,956
2711	132	12,263,328	5,773,680	0	2,568,984	0	0	73,008	18,584	2,880	7,436	697,596
2710	4	371,616	150,000	0	74,072	0	0	346,788	88,274	13,680	35,321	3,274,213
2709	19	1,765,176	678,300	0	346,674	0	0					

ESTRUCTURA OCUPACIONAL 2019

NIVEL	NUMERO DE PLAZAS	SUELDO COMPACTADO	COMPENSACION GARANTIZADA	ASIGNACIONES ADICIONALES AL SUELDO	PERCEPCIONES			EROGACIONES POR CONCEPTO DE SEGURIDAD SOCIAL Y SEGUROS				
					GRATIFICACION DE FIN DE AÑO	DESPENSA	PRIMA VACACIONAL	CUOTAS AL ISSSTE	FOVSSSTE	SEGUROS	SISTEMA DE AHORRO PARA EL RETIRO	TOTAL
2708	115	10,591,500	3,901,260	0	2,053,325	0	0	2,089,925	529,575	82,800	211,830	19,451,215
2707	94	8,657,400	2,797,440	0	1,619,056	0	0	1,700,930	432,870	67,680	173,148	15,448,524
2706	2	177,456	47,616	0	31,592	0	0	34,866	8,874	1,440	3,550	305,394
2705	10	887,280	193,200	0	151,110	0	0	174,330	44,370	7,200	17,750	1,475,240
2704	1	87,060	19,056	0	14,827	0	0	17,104	4,353	720	1,742	144,862
2703	75	6,529,500	1,305,000	0	1,093,725	0	0	1,282,800	326,475	54,000	130,650	10,722,150
2701	5,151	448,446,060	60,637,572	0	70,728,381	0	0	88,102,704	22,422,303	3,708,720	8,973,042	703,018,782
0292	1	94,416	67,500	0	23,221	0	0	18,550	4,721	720	1,889	211,017
0285	33	3,115,728	3,701,808	0	1,011,021	0	0	612,150	155,793	23,760	62,337	8,682,597
0284	3	307,368	1,027,656	0	215,715	0	0	60,384	15,369	2,160	6,150	1,634,802
2502	7	621,096	145,068	0	107,266	0	0	122,031	31,058	5,040	12,425	1,043,980
* 15,083		845,275,442	632,916,065	0	214,788,648	0	0	135,914,520	34,590,865	7,749,780	13,841,609	1,885,076,929
Anualizadas 10,295												
25,390		2,127,087,722	3,013,464,305	36,151,920	790,623,835	43,243,200	35,609,267	350,144,021	99,733,295	433,561,210	39,900,871	6,969,519,646

CONCEPTO	IMPORTE	DESCRIPCION
PRESTACIONES SOCIALES Y ECONOMICAS	404,490,924	PRESTACIONES DE RETIRO, PAGOS POR OTRAS PRESTACIONES SOCIALES, OTRAS PRESTACIONES, COMPENSACIONES POR SERVICIOS EVENTUALES Y LABORES EXTRAORDINARIAS DERIVADAS DEL PROCESO ELECTORAL
REMUNERACIONES ADICIONALES Y ESPECIALES	11,078,880	PRIMA QUINQUENAL POR AÑOS DE SERVICIOS
OTRAS PRESTACIONES CAPITULO 1000	253,829,201	PREVISIONES PARA SERVICIOS PERSONALES
SUMA	669,399,005	

PRESUPUESTO AUTORIZADO

7,698,918,651

* Plazas de Honorarios absolutas

Nota:
Las plazas de honorarios se incorporan en función de las necesidades y conforme al calendario de los proyectos que les dan vida.

IV. PLANEACIÓN TÁCTICA



Contenido

I. Presentación.....	2
1. Antecedentes.....	2
2. Fundamento Legal.....	4
3. Plan Estratégico Institucional 2016-2026.....	6
4. Marco metodológico	6
II. Planeación Táctica 2019	8
1. Alineación de la CIP 2019 a los Objetivos Estratégicos del Plan Estratégico Institucional	8
2. Alineación de la CIP 2019 a los Proyectos Estratégicos del Plan Estratégico Institucional	11
III. Conclusión.....	20
IV. Proyectos Específicos por Unidad Responsable.....	21
OF04- Coordinación Nacional de Comunicación Social	21
OF05- Coordinación de Asuntos Internacionales.....	25
OF06- Dirección del Secretariado.....	26
OF09- Unidad Técnica de Servicios de Informática	28
OF11- Dirección Ejecutiva del Registro Federal de Electores	32
OF12- Dirección Ejecutiva de Prerrogativas y Partidos Políticos	40
OF13- Dirección Ejecutiva de Organización Electoral.....	46
OF14- Dirección Ejecutiva del Servicio Profesional Electoral Nacional	55
OF15- Dirección Ejecutiva de Capacitación Electoral y Educación Cívica	56
OF16- Dirección Ejecutiva de Administración.....	61
OF18- Unidad Técnica de Transparencia y Protección de Datos Personales	65
OF20- Unidad Técnica de Fiscalización	67
OF22- Unidad Técnica de Igualdad de Género y No Discriminación	72
OF23- Unidad Técnica de Vinculación con los Organismos Públicos Locales	73

I. Presentación

El Instituto Nacional Electoral es un Organismo Público Autónomo, autoridad en la materia electoral e independiente en sus decisiones, que se rige por los principios de certeza, legalidad, independencia, imparcialidad, máxima publicidad y objetividad.

En el marco del proceso de programación y presupuestación del Anteproyecto de Presupuesto para el ejercicio fiscal de 2019, se presenta la Planeación Táctica, a través de su representación la Cartera Institucional de Proyectos, del Instituto Nacional Electoral, para el referido ejercicio fiscal.

1. Antecedentes

A partir de la Reforma Constitucional en materia política-electoral del año 2014 y derivado de las experiencias de los procesos electorales del periodo comprendido entre 2014 y 2016, el Instituto inició la redefinición de su diseño institucional con el objetivo de desarrollar un proceso de transformación que le permitiera fortalecer la adhesión de la ciudadanía con los valores de la convivencia y cultura democrática en México.

En ese contexto se concibió, mediante un ejercicio participativo e incluyente, el Plan Estratégico del Instituto Nacional Electoral 2016-2026, que define entre otros los objetivos institucionales, con el fin de identificar prioridades, orientar decisiones, políticas, proyectos, actividades y tareas de carácter estratégico, táctico y operativo; además de brindar dirección y ruta al proceso de modernización e innovación institucional.

Para el ejercicio fiscal de 2019, el eje rector de la planeación táctica institucional continuará siendo el desarrollo de la programación-presupuestación orientada a los resultados que permitan el cumplimiento de la misión y visión institucionales.

Misión

Organizar procesos electorales libres, equitativos y confiables, para garantizar el ejercicio de los derechos político-electorales de la ciudadanía y contribuir al desarrollo de la vida democrática de México

Visión

Ser el organismo electoral nacional autónomo que contribuya a la consolidación de la cultura y convivencia democrática en México, distinguiéndose por ser una institución, moderna, transparente y eficiente, en la que la sociedad confíe plenamente para la organización de elecciones equitativas e imparciales

2. Fundamento Legal

Conforme lo establecido en la Ley General de Instituciones y Procedimientos Electorales, así como, en el artículo 5, numeral 1, inciso a), del Reglamento Interior del Instituto Nacional Electoral (Reglamento), corresponde al Consejo General aprobar las políticas y programas generales del Instituto, en el marco del Modelo Integral de Planeación Institucional (MIPI), a propuesta de la Junta General Ejecutiva.

De igual manera, el numeral 2 del mencionado artículo 5 señala que la máxima autoridad aprobará el anteproyecto de presupuesto del Instituto de acuerdo con las disposiciones constitucionales, legales, así como las emitidas por dicho Consejo, en el marco de actuación institucional conformado por los valores institucionales de confianza, tolerancia, compromiso, transparencia y rendición de cuentas; por los principios rectores de legalidad, certeza, imparcialidad, objetividad, independencia y máxima publicidad; así como por criterios de eficiencia, eficacia, racionalidad, austeridad, control e igualdad de género.

Asimismo, en el artículo 40, párrafo 1, inciso m) del Reglamento, se indica que es atribución de la Junta General Ejecutiva aprobar la Cartera Institucional de Proyectos para su posterior integración al anteproyecto de presupuesto del Instituto.

En este sentido, derivado del Plan Estratégico Institucional 2016-2026¹, como componente del MIPI y del Sistema Integral de Planeación, Seguimiento y Evaluación Institucional (SIPSEI), la planeación táctica a través de su representación la cartera institucional de proyectos, de las unidades responsables del Instituto, debe ser aprobada por la Junta General Ejecutiva.

¹ La Junta General Ejecutiva del Instituto Nacional Electoral, en sesión ordinaria realizada el 19 de diciembre de 2016 mediante Acuerdo INE/JGE343/2016, aprobó someter a consideración del Consejo General el Plan Estratégico Institucional, por lo que en la sesión extraordinaria de fecha 21 de diciembre del mismo año, el órgano máximo de dirección aprobó dicho Plan mediante Acuerdo INE/CG870/2016.

De conformidad con el artículo 69, numeral 1, inciso k) del Reglamento, es atribución de la Unidad Técnica de Planeación (UTP) integrar, coordinar y administrar la cartera institucional de proyectos, con el apoyo de la Dirección Ejecutiva de Administración (DEA); así como, de acuerdo con el inciso l) del mismo artículo, coadyuvar con la DEA en el diseño e implantación de propuestas metodológicas aplicadas a la formulación del anteproyecto de presupuesto del Instituto y en la integración de la cartera institucional de proyectos.

En el capítulo II de los Lineamientos para la Administración de la Cartera Institucional de Proyectos (Lineamientos)², artículo 9, numeral 2, se establece que para la conformación de la Cartera Institucional de Proyectos: *Las UR identificarán los proyectos específicos, priorizando aquellos que tengan mayor pertinencia para el logro de los Objetivos Estratégicos Institucionales registrados en el Plan Estratégico y en términos de lo dispuesto en el Manual General para el Proceso de Programación y Presupuesto del Anteproyecto de Presupuesto emitido por la DEA y la UTP, utilizando como documento de trabajo el Formato 1.*

De la misma manera, los Lineamientos señalan en los artículos 11, numeral 1; y 12, numerales 1 y 2, lo siguiente:

- Artículo 11, numeral 1.- *El objetivo deberá describir el trabajo a realizar para atender una necesidad, un problema o situación, y permitir identificar de qué se trata el proyecto, para qué se está llevando a cabo y si va de acuerdo con los requerimientos específicos del INE.*
- Artículo 12, numerales 1 y 2.- *Deberá describir de forma detallada el impacto del resultado que se pretende obtener y deberá señalar cuánto espera lograr; cuáles son los estándares o criterios que se deben cumplir; si existen normas o políticas internas, procesos o procedimientos específicos que se deban utilizar y, en su caso, la legislación con la que se deba cumplir, los parámetros con los que se verificará el trabajo realizado y señalar un periodo específico para su ejecución.*

² Autorizados mediante Acuerdo INE/JGE18/2018 de fecha 29 de enero de 2018.

3. Plan Estratégico Institucional 2016-2026

El Plan Estratégico Institucional 2016-2026 (PEI) establece el itinerario para modernizar la gestión del Instituto, mediante herramientas que permitan una gestión más eficiente y orientada a los resultados necesarios para la consecución de los objetivos establecidos en el corto, mediano y largo plazo.

En el marco del PEI y del proceso de elaboración del Anteproyecto de Presupuesto para el ejercicio fiscal de 2019, las direcciones ejecutivas y unidades técnicas del Instituto elaboraron sus propuestas de iniciativas para el próximo ejercicio fiscal alineadas a los tres objetivos estratégicos³ y a los siete proyectos estratégicos⁴.

4. Marco metodológico

La Unidad Técnica de Planeación en coordinación con las unidades responsables (UR), en el marco de sus atribuciones y lo señalado en el Manual General para el Proceso de Programación y Presupuesto del Anteproyecto de Presupuesto, conformó una primera versión de la Cartera Institucional de Proyectos a partir de la cual, conforme los principios rectores y criterios institucionales, se solicitó a las UR tomar en cuenta las siguientes consideraciones:

1. Identificar los proyectos específicos que presenten pertinencia para acompañar el avance de los Proyectos Estratégicos y a su vez el logro de los Objetivos Estratégicos Institucionales en congruencia con la Misión y la Visión del INE, establecidos en el Plan Estratégico del Instituto Nacional Electoral 2016-2026.

³ Objetivos estratégicos:

- i. Organizar procesos electorales con efectividad y eficiencia.
- ii. Fortalecer la confianza y participación ciudadanas en la vida democrática y política del país.
- iii. Garantizar el derecho a la identidad.

⁴ Proyectos estratégicos:

- i. Organizar procesos electorales.
- ii. Fortalecer los mecanismos de actualización de los procesos registrales.
- iii. Fortalecer la equidad y legalidad en el sistema de partidos políticos.
- iv. Coordinar el Sistema Nacional Electoral.
- v. Fortalecer la cultura democrática, la igualdad de género y la inclusión.
- vi. Fortalecer la gestión y evaluación administrativa y cultura de servicio público.
- vii. Fortalecer el acceso a la información y protección de datos personales.

2. Alinear dichos proyectos con los Proyectos Estratégicos del Plan Estratégico del Instituto Nacional Electoral 2016-2026, en congruencia con las atribuciones de la UR, establecidas en el Reglamento Interior del INE.
3. Priorizar las propuestas de proyectos.
4. Privilegiar las propuestas de proyectos para favorecer la realización eficaz y eficiente de los procesos electorales que corresponden al ejercicio fiscal 2019 y los que inician su preparación para realizarse en 2020.
5. Favorecer las propuestas de proyectos que promovieran la innovación a fin de fortalecer la gestión institucional.

En esa línea, los trabajos realizados por la Comisión Temporal de Presupuesto 2019 instalada el 25 de julio de 2018, con las diferentes UR, buscaron presentar proyectos con alcances y requerimientos presupuestarios sólidos para atender prioritariamente de manera racional y austera las responsabilidades que enfrentará el Instituto durante 2019.

Así, el esfuerzo institucional se centró en la integración de una cartera institucional de proyectos para atender: (i) la prioridad de los procesos electorales locales que se llevarán a cabo en 2019, (ii) la implementación de acciones de innovación, (iii) el enfoque transversal de género, (iii) la gestión documental y (iv) el modelo de administración por procesos; observando criterios de eficiencia, eficacia, control, racionalidad, austeridad e igualdad de género para la aplicación de los recursos públicos, hacer más con menos, evitando duplicidad de gasto y con un serio análisis respecto a disminuir la contratación de servicios profesionales.

II. Planeación Táctica 2019

La Planeación Táctica 2019, a través de su representación, la Cartera Institucional de Proyectos, se presenta con un enfoque orientado al desempeño del Instituto con mayores niveles de eficiencia, efectividad y eficacia en el cumplimiento de la responsabilidad que la Ley le confiere y que permitirá brindar certeza y confianza a la ciudadanía, en sintonía con los valores fundamentales de cualquier sociedad democrática, mismos que se logran con una institución electoral moderna, eficaz y transparente.

Para el ejercicio fiscal de 2019 el Instituto Nacional Electoral atenderá los tres objetivos estratégicos:

1. *Organizar procesos electorales con efectividad y eficiencia,*
2. *Fortalecer la confianza y participación ciudadanas en la vida democrática y política del país, y*
3. *Garantizar el derecho a la identidad.*

A continuación, se presenta la composición de los 96 proyectos que llevarán a cabo las UR y que conforman la Cartera Institucional de Proyectos del Instituto (CIP 2019), en términos de su alineación a los proyectos estratégicos institucionales, así como de su objetivo, alcance, justificación y vigencia.

1. Alineación de la CIP 2019 a los Objetivos Estratégicos del Plan Estratégico Institucional

De acuerdo con la planeación y prioridades institucionales definidas, 39 proyectos se encuentran alineados al objetivo estratégico 1 “Organizar procesos electorales con efectividad y eficiencia”, para atender principalmente lo siguiente:

- Sufragio de 142 cargos de elección popular de las cinco entidades que celebrarán Proceso Electoral Local 2018-2019, en 28 distritos electorales.

Entidad federativa	Cargos	Total de cargos
Aguascalientes	11 ayuntamientos	11
Baja California	1 gubernatura 17 diputaciones de mayoría relativa 8 diputaciones de representación proporcional 5 ayuntamientos	31
Durango	39 ayuntamientos	39
Quintana Roo	15 diputaciones de mayoría relativa 10 diputaciones de representación proporcional	25
Tamaulipas	22 diputaciones de mayoría relativa 14 diputaciones de representación proporcional	36
Total		142

- Preparación de los Procesos Electorales Locales 2019-2020.
- Conclusión de actividades del Proceso Electoral Federal 2017-2018.

Al objetivo estratégico 2 “Fortalecer la confianza y la participación ciudadana en la vida democrática y política del país” se encuentran alineados 44 proyectos, para realizar acciones en los siguientes temas:

- Gestión documental Institucional.
- Cultura Cívica.
- Comunicación social.
- Igualdad entre mujeres y hombres.
- Transparencia.
- Fiscalización.
- Registro de partidos políticos nacionales y locales.
- Innovación administrativa.

- Actualización de infraestructura de tecnologías de la información.
- Prevención de riesgos, vulnerabilidades y fortalecimiento de la infraestructura de hardware y de software del Instituto.
- Capacitación y Centro Virtual INE.
- Sistema de Gestión de la Calidad.
- Programas de cooperación internacional.
- Liquidación de partidos que se encuentran en el supuesto de pérdida de registro.
- Operación de los Centros de Consulta del Padrón Electoral.

Al objetivo estratégico 3 “Garantizar el derecho a la identidad” están alineados 13 proyectos, para llevar a cabo actividades en las siguientes vertientes:

- Modernización del servicio registral electoral para la atención ciudadana.
- Actualización tecnológica de los Módulos de Atención Ciudadana.
- Fortalecimiento del Sistema Integral de Información del Registro Federal de Electores (SIIRFE).
- Programa preventivo de actualización del marco geoelectoral.
- Incrementar la capacidad de la infraestructura de módulos, para atender la demanda estacional de solicitudes de Credencial para Votar por la Campaña Anual Intensa 2019.
- Consolidación del expediente electrónico de la ciudadanía y optimizar los espacios del archivo documental.
- Sistema de Gestión de Seguridad de la Información para la protección del Padrón Electoral.



2. Alineación de la CIP 2019 a los Proyectos Estratégicos del Plan Estratégico Institucional

Los proyectos específicos que conforman la CIP 2019 de acuerdo con su objetivo, se alinearon a un Proyecto Estratégico del PEI, a saber:

Organizar Procesos Electorales

Vinculados a este proyecto estratégico se prevén 30 proyectos para atender las tareas sustantivas de organizar los cinco procesos electorales locales 2018-2019 en las entidades federativas de Aguascalientes, Baja California, Durango, Quintana Roo y Tamaulipas. La participación del INE implica todo el despliegue logístico y en campo para la ubicación e instalación de alrededor de 16,124 casillas, lo que comprende, entre otras actividades, el reclutamiento y capacitación de cerca de 64,496 funcionarios de casilla. Se trata de un trabajo que supone un experimentado ciclo de planeación, ejecución y evaluación que garantice la legalidad de cada uno de los procedimientos asociados a la organización electoral.

Asimismo, se tiene previsto la preparación de dos procesos electorales locales 2019-2020 en las entidades federativas de Coahuila e Hidalgo; la conclusión de actividades del Proceso Electoral Federal 2017-2018; y la preparación del Proceso Electoral Federal 2020-2021.

Entre los alcances de los proyectos se encuentran:

- Proporcionar los productos y servicios electorales:
 - Verificación de apoyo ciudadano
 - Lista Nominal de Electores definitiva con fotografía, y
 - Lista Nominal de Electores con Fotografía producto de Instancias Administrativas y Resoluciones del Tribunal Electoral del Poder Judicial de la Federación.
- Apoyar en la integración, instalación y funcionamiento de los 5 consejos locales y 28 distritales, que sesionarán durante los PEL 2018-2019, así como en la de las 5 juntas ejecutivas locales y 28 distritales; así como en el seguimiento de la Jornada Electoral.
- Garantizar la ubicación de las casillas electorales para el Proceso Electoral Local 2018-2019, su equipamiento, instalación, acondicionamiento y difusión para que la ciudadanía pueda emitir su voto de forma libre, secreta y directa.
- Integrar el 100% de las casillas aprobadas por los Consejos Distritales para la Jornada Electoral de los PEL 2018-2019.
- Proveer las bases procedimentales, materiales e iniciar la selección de recursos humanos, requeridos para capacitar a la ciudadanía que integrará las mesas directivas de casilla en las elecciones locales de 2020.
- Promover la participación de la ciudadanía en los PEL que se llevarán a cabo en 2019.
- Proporcionar a los CAE y SE los servicios de telefonía celular, rural o satelital para obtener la información recabada en las casillas electorales aprobadas sobre el desarrollo de la jornada electoral.
- Proporcionar apoyos a los funcionarios de las mesas directivas de casilla para su alimentación y a cada propietario de los inmuebles un apoyo para la limpieza de las instalaciones donde se ubicarán las casillas.

- Verificar la supervisión que realicen los OPL de la producción de sus materiales y documentos electorales.
- Implementar el Sistema de Información de la Jornada Electoral 2019.
- Respaldar el suministro eléctrico de las Juntas Locales Ejecutivas y Distritales en los cinco estados y Oficinas Centrales para garantizar su operatividad en el PEL 2018-2019.
- Garantizar la adecuada operación de las actividades de elaboración de pautas, dictaminación de materiales, monitoreo de medios, atención a partidos, autoridades y concesionarios, así como de notificación de requerimientos, acuerdos y medidas cautelares.
- Fiscalizar los ingresos y egresos de aspirantes, partidos políticos, candidatos, y candidatos independientes, en las etapas de apoyo ciudadano, precampaña y campaña de 142 cargos para gubernatura, diputaciones locales y ayuntamientos en las 5 entidades federativas.
- Monitoreo de espectaculares y propaganda en vía pública, Internet y medios impresos.
- Monitoreo de propaganda difundida en medios impresos con motivo de los procesos electorales locales.
- Notificación de oficios de informes de errores y omisiones; visitas de verificación a casas de campaña, eventos públicos, cierres de campaña y jornada electoral.
- Apoyar en la integración, instalación y funcionamiento de los consejos locales y distritales del Instituto en las entidades que celebrarán Proceso Electoral Local 2019-2020.
- Preparación, elaboración, aprobación y socialización de la Estrategia de Capacitación y Asistencia Electoral para el PEL 2019-2020.
- Validar los diseños de los materiales electorales de los OPL que tendrán elecciones en 2020.
- Actualizar la documentación electoral que se utilizará en los PEL 2019-2020.
- Diseñar los modelos preliminares de la documentación electoral y materiales electorales que se utilizará en el Proceso Electoral Federal 2020-2021.

- Proporcionar apoyo administrativo para cumplir con los procedimientos y lineamientos establecidos durante el desarrollo de los PEL 2018-2019 y 2019-2020 en las 42 Juntas Distritales.
- Brindar asesoría, seguimiento, apoyo técnico-electoral y normativo en materia de TIC; así como soporte técnico y logístico, relativo a las actividades de planeación e implementación de los PREP, entre otros sistemas, que utilizan los OPL o las áreas del Instituto para para la organización de los Procesos Electorales 2018-2019 y 2019-2020.
- Desarrollar un Sistema de Voto Electrónico por Internet para el sufragio desde el extranjero.
- Preparación de la Memoria del Proceso Electoral Federal 2017-2018.
- Integrar la estadística de las elecciones federales conforme lo mandatado, así como los resultados de los procesos electorales locales de 2018, con la finalidad de contar con una Estadística Electoral Nacional disponible para su consulta por la ciudadanía.
- Destrucción de la documentación electoral utilizada en el Proceso Electoral Federal 2017-2018.

Fortalecer los Mecanismos de Actualización de los Procesos Registrales

Los 13 proyectos específicos que se encuentran alineados a este proyecto estratégico se orientan principalmente a mejorar los procesos operativos registrales, con la finalidad de garantizar la validez y la confiabilidad de sus productos: el Padrón Electoral, la Lista Nominal de Electores, la Credencial para Votar y la Cartografía Electoral, con los alcances que se mencionan a continuación.

- Modernización del servicio registral electoral para la atención ciudadana.
- Mejorar la calidad y confiabilidad del Padrón Electoral y de la Lista Nominal de Electores mediante las acciones de depuración y verificación del Padrón Electoral.
- Incrementar la capacidad de la infraestructura de módulos, para atender la demanda estacional de solicitudes de Credencial para Votar por la Campaña Anual Intensa 2019.

- Programa preventivo de actualización del marco geoelectoral.
- Consolidar el expediente electrónico de la ciudadanía, eficientar la atención de requerimientos de documentación registral y optimizar los espacios del archivo documental.
- Actualización y soporte de las aplicaciones del Registro Federal de Electores y de los sistemas de atención ciudadana.
- Proveer servicios de comunicaciones y soporte para los Módulos de Atención Ciudadana.
- Actualización y fortalecimiento de servicios de red en los Centros de Datos del Padrón Electoral (Pachuca y Ciudad de México).
- Fortalecer los sistemas físicos, eléctricos, de enfriamiento, de seguridad, de recuperación de información histórica del Padrón Electoral contenida en medios electrónicos obsoletos y robustecer la plataforma tecnológica de la solución de calidad de datos, para mantener la disponibilidad de los servicios de los Centros de Cómputo.

Fortalecer la Equidad y Legalidad en el Sistema de Partidos Políticos

Vinculados a este proyecto estratégico se presentan seis proyectos específicos que tienen la finalidad de garantizar condiciones de equidad en la contienda electoral para los actores políticos que compiten por el voto ciudadano. Refieren concretamente a las actividades asociadas a la administración de las prerrogativas para los partidos políticos y candidaturas independientes, tales como los tiempos a que tienen derecho en radio y televisión y el propio financiamiento público; así como las actividades relacionadas con la verificación de los requisitos para avalar candidaturas independientes y para la conformación de nuevos partidos políticos nacionales, entre ellas:

- Reforzar los procedimientos y reforzamiento de la infraestructura de los Centros de Verificación y Monitoreo (CEVEM's).
- Registro de partidos políticos nacionales y locales.
- Liquidación de partidos políticos que se encuentran en el supuesto de pérdida de registro.

- Mantenimiento de los sistemas de entre otros, verificación del padrón de afiliados de los partidos políticos, pautas para medios de comunicación, información de prerrogativas y financiamiento público.

Coordinar el Sistema Nacional Electoral

El proyecto específico alineado a este proyecto estratégico se refiere a la coordinación del trabajo que realiza el INE de manera conjunta o en colaboración con los Organismos Públicos Locales Electorales (OPL), con el propósito de contribuir al fortalecimiento y debida conducción de las funciones que realizan los OPL para la realización de los procesos electorales locales. Se prevén actividades de supervisión y seguimiento de las acciones que realizan los OPL, así como llevar a cabo los procesos de designación de las vacantes de los consejeros electorales que concluyen su encargo en el Consejo General del Organismo Público Local del estado de Chiapas, y aquellas vacantes que surjan durante el año.

Fortalecer la Cultura Democrática, la Igualdad de Género y la Inclusión

Este proyecto estratégico presenta 18 proyectos específicos vinculados que tienen el propósito de fomentar la igualdad de género, la inclusión y la participación social para lograr la consolidación de la cultura y la convivencia democrática en México. Asimismo, las acciones que se listan a continuación, entre las que se encuentran la implementación de la Estrategia Nacional de Cultura Cívica (ENCCIVICA), la promoción del protocolo para prevenir la violencia política contra las mujeres, y las campañas de difusión para fomentar la participación ciudadana.

- Fortalecimiento de la implementación y evaluación de la Estrategia Nacional de Cultura Cívica.
- Implementación de la estrategia de contenido digital e iniciativa de comunicación organizacional.
- Evaluación de la imagen institucional.
- Análisis de la información político-electoral difundida en medios convencionales y redes sociales con perspectiva de género.

- Optimización de espacios que permitan elevar la respuesta a la generación de contenidos en audio con servicio a oficinas centrales y órganos desconcentrados.
- Implementación de programas de cooperación internacional, como talleres, cursos especializados y foros con la participación de otros países; instituciones internacionales especializadas y funcionarios del INE, OPL y público especializado e interesado.
- Análisis del impacto de las medidas afirmativas de género aprobadas por el Consejo General en la conformación del Congreso de la Unión; y evaluar la existencia de patrones de ascenso dentro de las estructuras directivas de partidos políticos y de los procesos internos de selección y designación de candidaturas.
- Impulso de la participación de las mujeres en el ámbito público en condiciones de igualdad.
- Implementar la Estrategia Nacional de Difusión.
- Elaboración de obras para centros educativos y de investigación y divulgación.
- Fomento de la participación de niñas, niños, adolescentes y jóvenes para el fortalecimiento de la cultura cívica.
- Acciones para el fortalecimiento de la fiscalización con perspectiva de género.
- Acciones para la igualdad y no discriminación en el ejercicio de los derechos político-electorales.
- Acciones para la igualdad sustantiva en el Instituto.

Fortalecer la Gestión y Evaluación Administrativa y Cultura de Servicio Público

Alineados a este proyecto estratégico se encuentran 23 proyectos específicos en los que se prevén las actividades específicas de carácter administrativo y de planeación que deberán desarrollar y ejecutar cada una de las unidades responsables para lograr que su operación sea eficiente, coordinada y oportuna. Además, de las actividades asociadas a la mejora continua de los miembros del

Servicio Profesional Electoral Nacional, columna vertebral del trabajo especializado que realiza el Instituto.

- Modernización administrativa, aportando elementos de innovación tecnológica que favorezcan la automatización de los procesos a través de la firma electrónica avanzada institucional.
- Establecimiento de las bases para iniciar la estrategia de innovación del Instituto.
- Implementación de un Sistema de Gestión de la Calidad basado en la Norma Internacional ISO 9001-2015 en 12 entidades del país, para mejorar la funcionalidad en las instalaciones de los Módulos de Atención Ciudadana.
- Estudios de la evaluación de la documentación electoral utilizada en el Proceso Electoral Federal 2017-2018.
- Continuar operando la plataforma tecnológica para la profesionalización y capacitación de funcionarios del INE y MSPEN (Centro Virtual INE).
- Fortalecer la atención de consultas dirigidas a la Unidad Técnica de Fiscalización, así como los procesos y trámites administrativos.
- Preservación del acervo documental que integra los expedientes del personal y prestadores de servicio del Instituto Nacional Electoral.
- Capacitación mediante cursos en modalidad presencial y en línea al 80% del personal de la rama administrativa, impactando en todas las unidades responsables y Órganos Delegacionales del Instituto.
- Actualización y mantenimiento de sistemas y servicios informáticos institucionales.

Fortalecer el Acceso a la Información y Protección de Datos Personales

Se presentan cinco proyectos específicos vinculados a este proyecto estratégico con los que se busca cumplir con las obligaciones constitucionales y legales del INE en materia de transparencia, rendición de cuentas y protección de datos personales. Así como, lograr que la información de carácter público que genera el Instituto se divulgue de forma oportuna y accesible para garantizar su debido resguardo y archivo. Se prevé la implementación de diversos mecanismos de gestión documental, el mantenimiento del sistema INFOMEX-INE v.8 con la finalidad de

mejorar la atención de los procedimientos de acceso a la información y datos personales; y la adquisición de infraestructura informática y contratación de servicios para la implementación y fortalecimiento de los centros de consulta por parte de los partidos políticos del padrón electoral en oficinas centrales y juntas ejecutivas locales.

En la siguiente gráfica se muestra la alineación de los 96 proyectos específicos que integran la CIP 2019 a los Proyectos Estratégicos del Plan Estratégico Institucional 2016-2026.

Alineación de la CIP 2019 a los Proyectos Estratégicos del PEI Distribución de 96 proyectos específicos

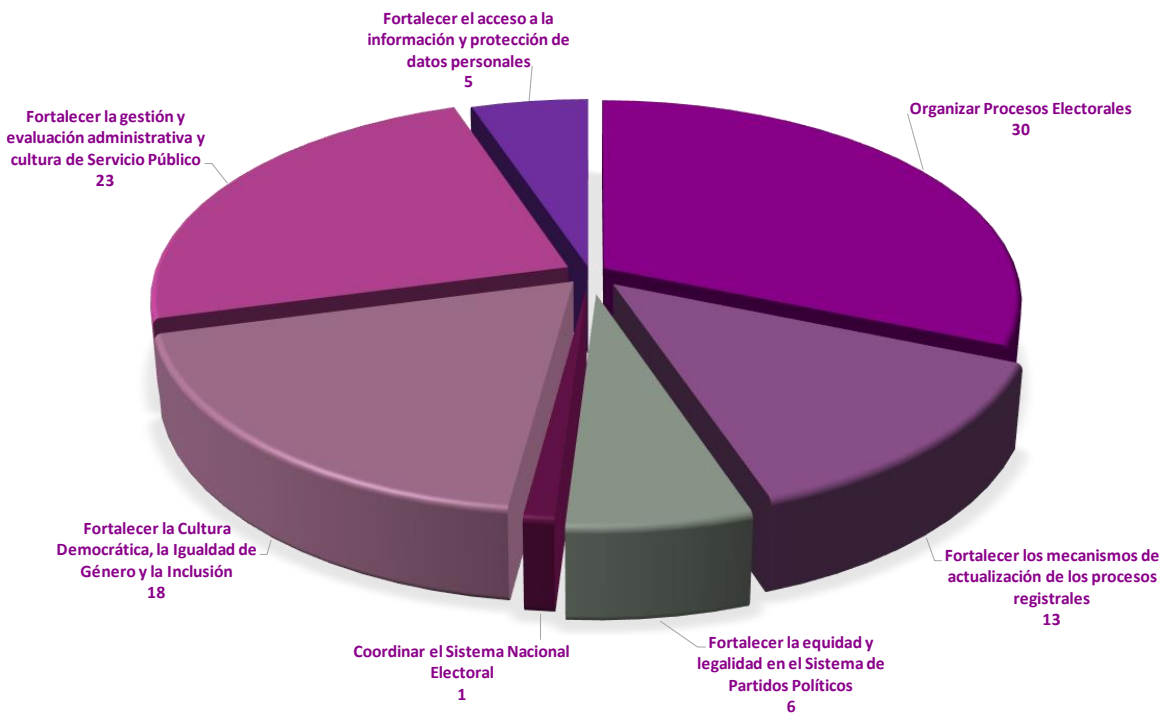

III. Conclusión

La Planeación Táctica 2019, a través de su representación, la Cartera Institucional de Proyectos, es el resultado del esfuerzo y disciplina de las direcciones ejecutivas y unidades técnicas, bajo la dirección y conducción del Presidente del Consejo General, los Consejeros Electorales que conforman la Comisión Temporal de Presupuesto 2019 y la Secretaría Ejecutiva, para presentar a la ciudadanía un presupuesto responsable, racional y austero, con el objeto de que el Instituto cumpla estrictamente con sus atribuciones de conformidad con la LGIPE y el Reglamento de Elecciones.

IV. Proyectos Específicos por Unidad Responsable

OF04- Coordinación Nacional de Comunicación Social

Proyecto Estratégico		Fortalecer la Cultura Democrática, la Igualdad de Género y la Inclusión	
Proyecto Específico		D040060 Acciones para fomentar la credencialización en el extranjero y la importancia del voto	
Objetivo		Diseñar y ejecutar una estrategia de acciones de relacionamiento encaminada a potenciar la comunicación para la credencialización y el voto de los mexicanos en el extranjero.	
Alcance		Con esta estrategia el Instituto extenderá el alcance de sus mensajes, posicionándolos en diversos medios en el extranjero y se generará contenido para mantener informados a las asociaciones y a los medios internacionales sobre las acciones del Instituto en materia de credencialización y VMRE.	
Justificación		El posicionamiento estratégico de los mensajes institucionales requiere de un esfuerzo continuo en el extranjero a fin de promover la credencialización a través de la red consular proveyendo información útil sobre trámites, procesos y alcance de la actividad del INE para garantizar el derecho a la identidad y el voto libre.	
Vigencia		01/01/2019	31/12/2019

Proyecto Estratégico		Fortalecer la Cultura Democrática, la Igualdad de Género y la Inclusión	
Proyecto Específico		D040120 Equipamiento para enlaces de comunicación social en las entidades	
Objetivo		Fortalecer el trabajo y capacidades de los enlaces de comunicación en las entidades federativas mediante la renovación de las herramientas técnicas de trabajo.	
Alcance		Impulsar mejoras en las acciones de información y documentación gráfica y en papel a nivel nacional por parte de los enlaces de comunicación social en las entidades federativas.	
Justificación		Actualizar técnica y operativamente las capacidades de algunas áreas de comunicación social en las entidades federativas, a fin de potenciar las acciones de información y comunicación del Instituto a nivel local y nacional.	
Vigencia		01/01/2019	30/04/2019

Proyecto Estratégico		Fortalecer la Equidad y Legalidad en el Sistema de Partidos Políticos	
Proyecto Específico		P040030 Monitoreo de propaganda difundida en medios impresos con motivo de los procesos electorales locales	
Objetivo		Detectar la propaganda electoral publicada en los principales medios impresos nacionales y locales con motivo de los Procesos Electorales Locales 2018-2019.	
Alcance		Detectar, clasificar y validar la propaganda electoral publicada en los principales medios impresos nacionales y locales con motivo de los procesos electorales 2018-2019, para remitirla a la Unidad Técnica de Fiscalización (UTF).	
Justificación		<p>Como parte de sus atribuciones, al INE le corresponde la fiscalización de los recursos ejercidos por partidos políticos y candidatos; a través del monitoreo en medios impresos se detectará y remitirá a la Unidad Técnica de Fiscalización, información que contribuya al cumplimiento de sus atribuciones en la materia.</p> <p>Con el monitoreo realizado por la CNCS en colaboración con los Enlaces de Fiscalización de 31 Juntas Locales, se proveerá de insumos a la UTF para fiscalizar el gasto de partidos y candidatos en medios impresos nacionales y locales durante los Procesos Electorales Locales 2018- 2019.</p>	
Vigencia		01/01/2019	30/06/2019

Proyecto Estratégico		Fortalecer la Cultura Democrática, la Igualdad de Género y la Inclusión	
Proyecto Específico		D040020 Evaluación de imagen institucional	
Objetivo		Evaluar la percepción del público sobre el INE, para contar con información que contribuya a la toma de decisiones, así como al diseño y ajuste de la Estrategia de Comunicación.	
Alcance		Realizar un estudio cuantitativo con representatividad nacional a través de entrevistas en vivienda para evaluar la percepción ciudadana sobre las acciones, estructura, fines y principios rectores del INE, así como otros estudios complementarios cualitativos que permitan generar una evaluación integral de la comunicación e información institucionales.	
Justificación		Conocer la percepción de la ciudadanía respecto a las acciones, estructura, fines, principios rectores y desempeño del Instituto es un insumo fundamental para el diseño de una estrategia de comunicación efectiva y de apoyo a la toma de decisiones de las autoridades del Instituto. A través del presente proyecto, la CNCS contará durante el transcurso del año con información periódica respecto a la valoración que hace la ciudadanía sobre temas político- electorales relacionados con el Instituto, así como respecto a su propio desempeño e imagen; esto permitirá diseñar y/o ajustar acciones de comunicación encaminadas a informar de forma oportuna y clara respecto al quehacer institucional.	
Vigencia		01/01/2019	31/12/2019

Proyecto Estratégico		Fortalecer la Cultura Democrática, la Igualdad de Género y la Inclusión	
Proyecto Específico		D040050 Elaboración de contenidos y verificación de información	
Objetivo		Elaborar contenidos digitales que acompañen sustantivamente la estrategia de comunicación del INE, distribuidos a través de las redes sociales del instituto, medios de comunicación, así como la comunicación organizacional, que acompañen las decisiones tomadas por la institución (Consejo General, Junta General Ejecutiva, Comisiones). Así mismo, fortalecer la verificación de la información publicada en fuentes abiertas de información (redes sociales y plataformas digitales).	
Alcance		Este proyecto permitirá a la CNCS desarrollar contenidos estratégicos que sean difundidos a través de todas sus redes sociales y canales digitales, los cuales tengan un impacto en los medios tradicionales y nativos digitales, quienes también se verán beneficiados igualmente por la verificación de información que se lleve a cabo a partir de un monitoreo constante. Así mismo, permitirá compartir contenidos de forma interna para que todo el personal del Instituto conozca y comprenda las decisiones que se toman.	
Justificación		La elaboración de contenidos para medios y plataformas digitales propios permitirá al instituto dar a conocer y explicar de mejor manera las actividades como órgano encargado de organizar elecciones libres, garantizar el ejercicio de los derechos político-electorales de la ciudadanía y promover el desarrollo democrático de México. Es atribución de la Coordinación Nacional de Comunicación Social la comunicación a través de redes sociales, plataformas digitales y la organizacional.	
Vigencia		01/01/2019	31/12/2019

Proyecto Estratégico		Fortalecer la Cultura Democrática, la Igualdad de Género y la Inclusión	
Proyecto Específico		D040070 Análisis de la información político-electoral difundida en medios convencionales y redes sociales con perspectiva de género	
Objetivo		Detectar la información difundida en medios convencionales y redes sociales relativa a la participación de las mujeres en el ámbito político electoral.	
Alcance		Analizar la información difundida en prensa, radio, televisión, portales de internet y redes sociales relativa a la participación de las mujeres en el ámbito político-electoral durante los Procesos Electorales Locales 2018- 2019.	
Justificación		Proveer información respecto a la participación de las mujeres en el ámbito- político-electoral.	
Vigencia		01/01/2019	31/12/2019

Proyecto Estratégico		Fortalecer la Gestión y Evaluación Administrativa y Cultura de Servicio Público	
Proyecto Específico		G040010 Iniciativa de comunicación organizacional	
Objetivo		Difundir, de manera interna, información sobre las actividades y tareas que realizan los colaboradores del Instituto, a fin de fortalecer el espíritu de cuerpo y sentido de pertenencia a la organización.	
Alcance		Potenciar el alcance y contenidos del mensaje institucional hacia el interior de la organización con el propósito de incrementar el conocimiento de las funciones y actividades de las estructuras centrales y los órganos desconcentrados.	
Justificación		La comunicación hacia el interior del Instituto de las distintas actividades que éste realiza buscará generar cohesión entre los colaboradores, así como el sentido de pertenencia y orgullo por la pertenencia a la organización.	
Vigencia		01/01/2019	31/12/2019

Proyecto Estratégico		Fortalecer la Gestión y Evaluación Administrativa y Cultura de Servicio Público	
Proyecto Específico		G040090 Adecuación de cabina de radio	
Objetivo		Trasladar y equipar la cabina de radio de la Coordinación Nacional de Comunicación Social para ampliar sus capacidades de producción y elevar la respuesta a la generación de contenidos en audio con servicio a oficinas centrales y órganos desconcentrados.	
Alcance		Impulsar mejoras en las acciones de información a través de la generación de productos de comunicación en audio, a fin de proveer una respuesta óptima a las necesidades del Instituto en la materia y dar servicio oportuno a las áreas que lo solicitan.	
Justificación		La cabina de radio actual observa procesos de saturación en razón de las crecientes necesidades de información y comunicación del Instituto, de ahí la necesidad de crear nuevos espacios para la gestión de productos en audio.	
Vigencia		01/03/2019	30/05/2019

OF05- Coordinación de Asuntos Internacionales

Proyecto Estratégico	Fortalecer la Cultura Democrática, la Igualdad de Género y la Inclusión	
Proyecto Específico	D050020 Programa del Centro Internacional de Capacitación e Investigación Electoral	
Objetivo	Desarrollar la capacitación entre los actores estratégicos nacionales y extranjeros a través del intercambio de experiencias ante retos comunes, para el fortalecimiento de la cultura democrática internacional.	
Alcance	Realizar programas de cooperación internacional: talleres, cursos especializados y foros con la participación de otros países; instituciones internacionales especializadas y funcionarios del INE, OPLEs y público especializado e interesado.	
Justificación	Dar impulso a la celebración de foros de intercambio de conocimientos y experiencias con representantes de los organismos electorales de otros países, así como con otras instituciones o audiencias interesadas, que contribuyan al fortalecimiento de las capacidades o a la profesionalización de la gestión en el Instituto.	
Vigencia	01/01/2019	31/12/2019

OF06- Dirección del Secretariado

Proyecto Estratégico		Fortalecer la Gestión y Evaluación Administrativa y Cultura de Servicio Público
Proyecto Específico		G060910 Actualización y mantenimiento del sistema informático de la Oficialía Electoral
Objetivo		Innovar las funcionalidades del Sistema de Oficialía Electoral para contar con las herramientas tecnológicas que permitan el adecuado cumplimiento a los aspectos de transparencia y obligaciones reglamentarias que tiene encomendadas la Dirección de Oficialía Electoral.
Alcance		La actualización, la implementación y la ejecución del Sistema de Oficialía Electoral.
Justificación		Cumplimiento a las obligaciones de fe pública que la Constitución y las leyes en la materia les confieren; además, resulta indispensable añadirle un módulo de notificaciones electrónicas, para dar cumplimiento al Acuerdo INE/CG216/2017 emitido por el Consejo General de este Instituto.
Vigencia		01/01/2019 31/12/2019

Proyecto Estratégico		Organizar Procesos Electorales
Proyecto Específico		F061110 Memoria del Proceso Electoral Federal
Objetivo		Integrar y transparentar la información de las actividades llevadas a cabo por distintas áreas sustantivas del Instituto Nacional Electoral, así como plasmar los acontecimientos más importantes ocurridos en las diferentes etapas del Proceso Electoral Federal 2017-2018, en las cuales participan partidos políticos nacionales, candidatos independientes y ciudadanos.
Alcance		Llevar a cabo los trabajos de corrección y edición de los contenidos de la Memoria del Proceso Electoral Federal 2017-2018, así como su distribución y presentación en los órganos desconcentrados del Instituto. Por último, se considera la renovación de las licencias de cómputo utilizadas por los equipos IMac.
Justificación		La Memoria es un medio de información sustantiva, con el propósito de difundir las actividades más representativas del Instituto Nacional Electoral, alusivas al propio PEF 2017-2018.
Vigencia		01/01/2019 31/12/2019

Proyecto Estratégico	Fortalecer la Cultura Democrática, la Igualdad de Género y la Inclusión	
Proyecto Específico	D060030 Traducción al lenguaje de señas mexicana de las sesiones del Consejo General y/o eventos que soliciten la Presidencia del Consejo General o la Secretaría Ejecutiva del Instituto Nacional Electoral.	
Objetivo	Contratación del servicio de intérpretes de lengua de señas mexicana para cumplir con la accesibilidad de información y de comunicación que obliga a todos los organismos electorales a desplegar estrategias comunicativas incluyentes en todas sus intervenciones públicas, de forma tal que todas las personas con derecho a voto puedan recibirlas y entenderlas.	
Alcance	Atender, incrementar, asegurar e incorporar la participación de las personas con discapacidad auditivas en el ejercicio de sus derechos político-electorales, incorporando en las sesiones del Consejo General del Instituto Nacional Electoral y diversas transmisiones a intérpretes de lengua de señas mexicana.	
Justificación	La contratación del servicio de intérpretes de lengua de señas mexicana para las sesiones del Consejo General y/o eventos que soliciten la Presidencia del Consejo General o la Secretaría Ejecutiva del Instituto Nacional Electoral, tiene como finalidad cumplir con la accesibilidad de información y de comunicación que obliga al Instituto Nacional Electoral a desplegar estrategias comunicativas incluyentes en todas sus intervenciones públicas.	
Vigencia	01/01/2019	31/12/2019

OF09- Unidad Técnica de Servicios de Informática

Proyecto Estratégico		Organizar Procesos Electorales	
Proyecto Específico		L091910 Apoyo a procesos electorales en materia de TIC	
Objetivo		Brindar asesoría y soporte técnico a los Organismos Públicos Locales (OPL), partidos políticos y las diversas UR que participan en los procesos electorales 2018-2019 y en el inicio del proceso electoral 2019-2020.	
Alcance		Brindar asesoría, seguimiento, apoyo técnico-electoral y normativo en materia de TIC; así como soporte técnico y logístico, relativo a las actividades de planeación e implementación de sistemas, que utilizan los OPL para la organización de los Procesos Electorales 2018-2019 y 2019-2020, en las siguientes entidades federativas que celebrarán elecciones: Aguascalientes, Baja California, Durango, Quintana Roo y Tamaulipas y, Coahuila e Hidalgo.	
Justificación		Establecer los mecanismos necesarios para garantizar la confiabilidad y continuidad de los sistemas y servicios informáticos que se utilicen para el desarrollo de los procesos electorales locales.	
Vigencia		01/01/2019	31/12/2019

Proyecto Estratégico		Fortalecer la Gestión y Evaluación Administrativa y Cultura de Servicio Público	
Proyecto Específico		G090010 Actualizar la infraestructura de la RNI del INE para brindar soporte a los proyectos con requerimientos de TIC de las áreas del Instituto	
Objetivo		Actualizar la infraestructura de tecnologías de la información para atender las necesidades requeridas por los distintos sistemas y servicios informáticos que utilizan y operan las diversas Unidades Responsables para el logro de los objetivos y metas institucionales.	
Alcance		Sustitución, actualización, mantenimiento y soporte a la infraestructura siguiente: <ul style="list-style-type: none"> • Administración de sistemas: procesamiento, almacenamiento, bases de datos y aplicaciones. • Comunicaciones: operación e integración de redes; servicio de voz y video. • Equipamiento y funcionamiento de los Centros de Datos. 	
Justificación		Se requiere garantizar la disponibilidad de la infraestructura para los proyectos que se ejecutan por las áreas del Instituto, mediante los siguientes mecanismos: <ul style="list-style-type: none"> • Sustitución de equipo que concluya su garantía en 2018. • Fortalecer la infraestructura para el despliegue de servicios y sistemas que operarán en 2019. • Continuar con la sustitución de equipo de comunicaciones en juntas ejecutivas. • Fortalecer la capacidad de interconexión del Instituto. • Mantener la operación de los Centros de Cómputo. 	
Vigencia		01/01/2019	31/12/2019

Proyecto Estratégico		Fortalecer la Gestión y Evaluación Administrativa y Cultura de Servicio Público	
Proyecto Específico		G090020 Implementación de sistemas y servicios informáticos institucionales a cargo de la Unidad Técnica de Servicios de Informática	
Objetivo		Actualizar sistemas y servicios informáticos institucionales implementados por la Unidad Técnica de Servicios de Informática en el marco del Sistema de Gestión de Tecnologías de la Información y Comunicaciones.	
Alcance		1. Actualizar los siguientes sistemas y servicios informáticos institucionales implementados por la Unidad Técnica de Servicios de Informática: <ul style="list-style-type: none"> • Portal Institucional. • Calendario Electoral. • Directorio Institucional. • Campus Virtual. 2. Actualizar el marco de desarrollo e implementación de sistemas y servicios informáticos, específicamente lo relacionado con: <ul style="list-style-type: none"> • Arquitectura tecnológica para el desarrollo de sistemas de información a cargo de la Unidad. • Integración continua entre áreas de infraestructura y desarrollo de software (DEVOPS). 	
Justificación		Los proyectos de apoyo institucional requieren la constante evolución de sus sistemas y servicios informáticos, así como la evaluación y optimización de los procesos que permiten su implementación.	
Vigencia		01/01/2019	31/12/2019

Proyecto Estratégico		Fortalecer la Gestión y Evaluación Administrativa y Cultura de Servicio Público	
Proyecto Específico		G090030 Robustecimiento e implementación de servicios, infraestructura en materia de seguridad	
Objetivo		Implementar un esquema de monitoreo en materia de seguridad que permita robustecer la seguridad de los sistemas críticos del Instituto, así como operar el esquema de auditorías internas de seguridad a la RNI.	
Alcance		Monitoreo y auditoría en materia de ciberseguridad para la prevención de vulnerabilidades.	
Justificación		Se requiere prevenir riesgos y disminuir vulnerabilidades mediante servicios de seguridad informática que protejan la operación y uso de los sistemas y servicios informáticos.	
Vigencia		01/01/2019	31/12/2019

Proyecto Estratégico		Fortalecer la Gestión y Evaluación Administrativa y Cultura de Servicio Público	
Proyecto Específico		G090040 Servicios continuos y mantenimiento del Sistema de Inteligencia Institucional	
Objetivo		A partir de la implementación de un esquema de Servicios Continuos, brindar y generar el mantenimiento, seguimiento, integración e implementación del repositorio centralizado, sobre el cual se presente la información histórica y actual de las diversas áreas del Instituto, tomando como fuente origen los distintos sistemas operativos, planos no sistematizados del Instituto y fuentes externas. Facilitando y permitiendo la explotación de la información a través de consultas cruzadas, sobre demanda y con respecto a las necesidades de los distintos usuarios, a través de la construcción de modelos, procesos y tableros que den visibilidad de los procesos analíticos y crear núcleos generadores de valor a la toma de decisiones del Instituto.	
Alcance		Contar con una plataforma analítica robusta y eficaz que establezca un punto de referencia para la toma de decisiones estratégicas del Instituto, a partir de la información centralizada en el repositorio de Inteligencia Institucional, sobre la cual se presenten los productos de información.	
Justificación		Se requiere dar continuidad a los servicios de análisis de información mediante plataformas de Inteligencia Analítica, que sirva de apoyo para plantear estrategias en la mejora de procesos y toma de decisiones con respecto a las necesidades de las distintas Unidades Responsables y de los comicios electorales.	
Vigencia		01/01/2019	31/12/2019

Proyecto Estratégico		Organizar Procesos Electorales	
Proyecto Específico		L091810 Actualización y mantenimiento de sistemas de información para el proceso electoral en materia de organización electoral, capacitación electoral y de jornada electoral	
Objetivo		Actualizar y/o implementar sistemas y aplicaciones móviles para atender las necesidades de proceso electoral, para el Proceso Electoral 2018-2019 y Proceso Electoral 2019-2020, en las siguientes entidades federativas que celebrarán elecciones: Aguascalientes, Baja California, Durango, Quintana Roo, Tamaulipas, Coahuila e Hidalgo.	
Alcance		<p>Actualizar y dar mantenimiento a los sistemas y aplicaciones móviles de organización y capacitación electoral, a partir del análisis de la experiencia de la operación de los sistemas siguientes en el proceso electoral federal 2017-2018, para los cuales, en los casos que aplique, se realizarán mejoras de arquitectura tecnológica, corrección de incidencias, configuración y mantenimiento definidas por UNICOM y la actualización de la funcionalidad solicitadas por las Direcciones Ejecutivas de Organización y Capacitación y Educación Cívica Electoral.</p> <ul style="list-style-type: none"> • Mecanismos de Recolección y Cadena de Custodia, versión 2.0 • Aplicación móvil de Seguimiento a Paquetes, versión 2.0 • Sistema de Distribución de la Documentación y Materiales Electorales, versión 8.0 • Sistema Integral de Seguimiento de Acuerdos, versión 2.0 • Generación de reportes ejecutivos • Generación de Difusión de Información de los sistemas • Secciones con Estrategias Diferenciadas 	

	<ul style="list-style-type: none"> • Sistema de Reclutamiento y Seguimiento a Supervisores y Capacitadores • Sistema de Sustitución de Supervisores y Capacitadores Asistentes • Sistema de Verificaciones al Reclutamiento y seguimiento de SE y CAE • Sistema de Verificaciones a la 1ª etapa de capacitación • Sistema de App móvil, Seguimiento a la 1ª etapa de capacitación • Sistema de App móvil, seguimiento a la 2ª etapa de capacitación • Sistema de Verificaciones a la 2ª etapa de capacitación • Sistema de Desempeño de Funcionarios de Casillas • Sistema de Administración de cuentas de correo institucional • Sistema de Generación de Base de Datos, versión 5.0 • Bases Históricas en Formato Abierto • Portal de Consulta de Históricos • Tableros de Control para el seguimiento a la operación de los Sistemas de Jornada Electoral. • Tableros de Control para el seguimiento a la operación de los Sistemas de Información Electoral • Automatización de pruebas funcionales y no funcionales • Sistema de Ubicación de Casillas, versión 9 • Sistema de Información de la Jornada Electoral, versión 10 • Sistema de Información de la Jornada Electoral, versión 11 • Sesiones de Junta, versión 9 • Sistema de Observadores Electorales, versión 10 • Sesiones de Consejo, versión 9 • Sistema de Representantes de Partidos Políticos antes Casillas y Generales, versión 9 	
Justificación	Apoyar a las diversas áreas del Instituto, en la optimización de sus procesos, mediante el desarrollo de sistemas informáticos.	
Vigencia	01/01/2019	31/12/2019

OF11- Dirección Ejecutiva del Registro Federal de Electores

Proyecto Estratégico		Organizar Procesos Electorales
Proyecto Específico		F112510 Voto de los mexicanos en el extranjero
Objetivo		Modernizar y simplificar el ejercicio del voto de la ciudadanía residente en el extranjero, a través de modalidades adicionales a la postal, de manera específica, por medios electrónicos; así como fortalecer la vinculación con la comunidad mexicana residente fuera del país, con el fin de orientarla acerca de sus derechos político electorales.
Alcance		Desarrollar un Sistema de Voto Electrónico por Internet para el sufragio desde el extranjero, con apego a los mandatos normativos y legislativos aplicables, que asegure la total certidumbre y seguridad comprobada, así como el fácil acceso y usabilidad.
Justificación		Derivado de la evaluación técnico – operativa del último ejercicio del voto de los mexicanos residentes en el extranjero para los Procesos Electorales Federal y Locales 2017-2018, así como el alto volumen de connacionales que estarán en condiciones de ejercer su voto en los próximos procesos en 2021 y 2024, resulta necesario la modernización y simplificación de los procesos de registro y emisión del voto, además del acompañamiento del Instituto a la ciudadanía para el reconocimiento y aplicación de sus derechos político electorales.
Vigencia		01/01/2019 31/12/2019

Proyecto Estratégico		Organizar Procesos Electorales
Proyecto Específico		L112310 Servicios registrales y productos para los procesos electorales locales
Objetivo		Generar los productos y servicios registrales necesarios para los Procesos Electorales Locales y disponerlos a los Organismos Públicos Locales.
Alcance		Proporcionar a los Organismo Públicos Locales (OPL), a través de las Juntas Locales Ejecutivas (JLE) de las 5 entidades con Proceso Electoral Local, los productos y servicios electorales relativos a la verificación de apoyo ciudadano, la Lista Nominal de Electores definitiva con fotografía, y la Lista Nominal de Electores con Fotografía producto de Instancias Administrativas y Resoluciones del Tribunal Electoral del Poder Judicial de la Federación, conforme al número de tantos impresos en papel seguridad que se requieran para tal efecto; así como el reforzamiento de Módulos de Atención Ciudadana, actividades de depuración al Padrón Electoral, operación de Casillas Especiales y, en su caso, la realización de Conteos Rápidos de conformidad con lo que se establece en los Anexos Técnicos de los Convenios Generales de Coordinación y Colaboración que suscribe el Instituto Nacional Electoral y los Organismos Públicos Locales.
Justificación		Para el desarrollo de las jornadas electorales es necesario que se cuente con un padrón actualizado y depurado, que en las mesas de casilla se disponga de las Listas Nominale de Electores, que son las relaciones que contienen los nombres de los ciudadanos que solicitaron su inscripción en el Padrón Electoral y a quienes les fue expedida la Credencial para Votar, y por lo tanto, podrán emitir su voto en las elecciones locales del 2 de junio de 2019, así como garantizar la operación de las casillas especiales y la realización de los Conteos Rápidos que así se requieran.
Vigencia		01/02/2019 31/12/2019

Proyecto Estratégico	Fortalecer la Gestión y Evaluación Administrativa y Cultura de Servicio Público	
Proyecto Específico	G110010 Diseño e implementación del sistema de gestión de la calidad	
Objetivo	Certificar los procesos relacionados con el servicio de atención a la ciudadanía durante el trámite y entrega de la credencial para votar en las 32 entidades del país.	
Alcance	Implementar un Sistema de Gestión de la Calidad basado en la Norma Internacional ISO 9001-2015 en 12 entidades del país, mejorando la funcionalidad en las instalaciones de los Módulos de Atención Ciudadana y el nivel de competencias en su personal. Asimismo, generar una cultura de calidad y servicio en la Atención Ciudadana.	
Justificación	Mejorar los procesos internos e incrementar el nivel de servicio en los Módulos de Atención Ciudadana (MAC's), desde la primera entrevista hasta la entrega de la Credencial para Votar, lo que permitirá tener una mayor capacidad de respuesta y ser más eficientes para medir su desempeño en las JLE y JDE de las 32 entidades del país.	
Vigencia	01/01/2019	31/12/2019

Proyecto Estratégico	Fortalecer los Mecanismos de Actualización de los Procesos Registrales	
Proyecto Específico	R110020 Soporte y actualización de los sistemas de atención ciudadana	
Objetivo	Mantener y dar soporte a la infraestructura del Centro de Atención Ciudadana para dar continuidad a los servicios que se ofrecen a la ciudadanía y garantizar la calidad de los mismos. Así como, preservar el valor público del Instituto ante la Ciudadanía.	
Alcance	Reforzar la infraestructura del Centro de Atención Ciudadana, mediante el soporte y actualización de los sistemas que se utilizan para brindar atención a la ciudadanía.	
Justificación	Para garantizar una atención de calidad a la ciudadanía, a través de los servicios que brinda el Centro de Atención Ciudadana INETEL, es necesario el fortalecimiento y soporte de la infraestructura de Atención Ciudadana.	
Vigencia	01/01/2019	31/12/2019

Proyecto Estratégico	Fortalecer los Mecanismos de Actualización de los Procesos Registrales	
Proyecto Específico	R110280 Actualización y soporte de las aplicaciones del registro federal de electores	
Objetivo	Adecuar las aplicaciones existentes para cubrir las nuevas necesidades planteadas por las áreas usuarias e implementación de mejoras de desempeño o funcionalidad.	
Alcance	Generar nuevas versiones de las aplicaciones existentes que cumplan con las necesidades de la DERFE.	
Justificación	<p>Eficientar y evolucionar las aplicaciones existentes en materia de desarrollo de sistemas para cumplir con las atribuciones de la DERFE.</p> <p>Se identifica como necesario el fortalecimiento de las actividades relacionadas con el servicio de captación de apoyo ciudadano para los procesos de participación ciudadana que lleva a cabo el Instituto en el ámbito de operación, soporte y continuidad del servicio, así como en la gestión de los elementos de la Solución Tecnológica que enmarca el mencionado servicio. En ese sentido, y toda vez que la herramienta tecnológica que dispuso el Instituto para la captación del apoyo ciudadano a través de dispositivos móviles, se está consolidando como un elemento que integra en una sola plataforma diversos procesos de participación ciudadana como son, las candidaturas independientes, las iniciativas ciudadanas y las</p>	

	consultas populares; se identifica la relevancia de establecer este alcance que permita el fortalecimiento y continuidad de la operación así como el desempeño adecuado de las actividades vinculadas a esta nueva plataforma del servicio de captación de apoyo ciudadano. Adicionalmente que se prevé que en el 2019 y en lo subsecuente dicha Solución Tecnológica será utilizada para un número que se estima creciente para Consultas Populares e Iniciativas Ciudadanas.	
Vigencia	01/01/2019	31/12/2019

Proyecto Estratégico		Fortalecer el Acceso a la Información y Protección de Datos Personales
Proyecto Específico		T110120 Fortalecimiento de la operación de los centros de consulta del padrón electoral en oficinas centrales y juntas ejecutivas locales
	Objetivo	Fortalecer el acceso por parte de los Partidos Políticos a la información del Padrón Electoral y las Listas Nominales, a través de 32 Centros Estatales de Consulta del Padrón Electoral (CECPE) y del Centro de Consulta del Padrón Electoral (CCPE).
	Alcance	Robustecer los esquemas de seguridad para el cumplimiento de la normatividad, los procedimientos y los protocolos en materia de protección de los datos personales en posesión del Registro Federal de Electores incrementando la capacidad operativa de los 32 CECPE y del CCPE.
	Justificación	Contar con la capacidad operativa y con las condiciones de seguridad, que permitan brindar de manera óptima los servicios de acceso al Padrón Electoral y las Listas Nominales de Electores de los 32 CECPE y del CCPE, lo que permitirá atender a un número mayor de usuarios, atender la demanda, diversificar los perfiles y ambientes de los usuarios y mejorar los controles de seguridad para el cumplimiento de la normatividad y la mitigación de riesgos.
	Vigencia	01/01/2019 31/12/2019

Proyecto Estratégico		Fortalecer los Mecanismos de Actualización de los Procesos Registrales
Proyecto Específico		R110030 Programa preventivo de actualización del marco geoelectoral
	Objetivo	Implementar una nueva plataforma tecnológica para la actualización permanente de la cartografía electoral con base en las nuevas tecnologías, mismas que garantizarán la prestación de los servicios de la cartografía electoral para actividades de credencialización en los módulos de atención ciudadana; así como atender el acceso a la información pública mediante Transparencia y Acceso a la Información Pública en el INE. Realizar procedimientos para la actualización del marco geoelectoral bajo un esquema preventivo, con la finalidad de disponer de información geoelectoral confiable que permita eficientar las diversas actividades de credencialización y de los procesos electorales locales y federal.
	Alcance	<ul style="list-style-type: none"> Atender los trabajos de cartografía en campo, la digitalización sobre una nueva base cartográfica, la generación de productos impresos y en formato digital. Atender las solicitudes de servicios de consulta cartográfica institucional y externa a través de procesos estandarizados y la homologación a estándares internacionales. Llevar a cabo pruebas piloto en las entidades de mayor complejidad y ajustes al modelado de base de datos y sistemas.

	<ul style="list-style-type: none"> • Mantener actualizados los aplicativos de Ubicatucasilla y Ubicatumodulo para los procesos electorales. • Realizar los trabajos de actualización del marco seccional de 25 secciones electorales. 	
Justificación	Resulta indispensable para cumplir con las atribuciones institucionales asegurar la continuidad de los procedimientos de actualización cartográfica con calidad y eficiencia, garantizando la disponibilidad y confiabilidad del marco geoelectoral, así como para mantener un Padrón Electoral y Lista Nominal confiables.	
Vigencia	01/01/2019	31/12/2019

Proyecto Estratégico	Fortalecer los Mecanismos de Actualización de los Procesos Registrales	
Proyecto Específico	R110050 Apoyar a los procesos de depuración y verificación del padrón electoral	
Objetivo	Contribuir a la mejora de la calidad y confiabilidad del Padrón Electoral y de la Lista Nominal de Electores mediante el cumplimiento de las atribuciones de la legislación electoral en materia de depuración y verificación del Padrón Electoral.	
Alcance	Mejorar la calidad y confiabilidad del Padrón Electoral y de la Lista Nominal de Electores atendiendo los flujos atípicos de cambio de domicilio de entidades PEL, verificar los ciudadanos presuntamente fallecidos mediante visita domiciliaria y en caso de fallecimiento darlos de baja de los instrumentos electorales, efectuar avisos ciudadanos para incentivar a los ciudadanos a recoger su credencial para votar, previo a su cancelación del trámite; organizar la documentación inherente a la depuración del Padrón Electoral para su ingreso al Centro de Cómputo y Resguardo Documental (CECyRD), así como analizar en gabinete las observaciones formuladas por los partidos políticos a la Lista Nominal de Electores para Revisión. Atender las solicitudes de búsqueda biométrica o disposición de información registral. Efectuar el análisis biométrico de trámites o registros con datos personales irregulares o usurpaciones de identidad, a fin de localizar los registros correspondientes a una misma persona y estar en posibilidades de solicitar un análisis de la situación registral y jurídica de los ciudadanos en esta situación. Efectuar la revisión en gabinete en el CECyRD de las solicitudes de Credencial para Votar que requieren de este servicio durante su procesamiento, con la finalidad de atender el incremento en la demanda producto del cierre de la Campaña Anual Intensa en el contexto del Proceso Electoral Federal 2018-2019. Digitalizar e integrar al Expediente Electrónico la documentación electoral registral inherente a la depuración del Padrón Electoral ingresada por las Vocalías del Registro Federal de Electores.	
Justificación	Realizar en territorio nacional el primer y tercer aviso en la modalidad de carta personalizada, a fin de incentivar a los ciudadanos a que acudan por credencial para votar. Efectuar un análisis de flujos migratorios atípicos de cambio de domicilio mediante visita domiciliaria. Asimismo, se pretende revisar a ciudadanos presuntamente fallecidos y en caso de fallecimiento darlos de baja de los instrumentos electorales. Ingresar documentación relativa a los trabajos de depuración. Realizar el análisis en gabinete de las observaciones formuladas por los partidos políticos a la Lista Nominal de Electores para Revisión. Coadyuvar a la identificación de personas desconocidas o desaparecidas en el contexto de las obligaciones adquiridas por el Instituto mediante la celebración del Convenio de Colaboración. Elevar la eficiencia de las actividades que requieren consulta de la documentación electoral registral histórica correspondiente, al contar con ella en el expediente electrónico. Es importante mencionar que en 2017 sólo algunas actividades en	

	<p>materia de depuración y reincorporación fueron susceptibles de integrarse al Presupuesto Base, lo cual obedece a que eran actividades nuevas derivadas de reformas electorales y se ejecutaban permanentemente, sin embargo, la plantilla hoy en día aún es de honorarios (permanentes). Respecto a las actividades contempladas en la Cartera Institucional 2019, es necesario señalar que tienen la característica de dar cumplimiento a lo establecido en la LGIPE en materia de depuración del Padrón Electoral, se realizan en intervalos de tiempo, tienen universos diferenciados año con año (el presupuesto puede variar) y se ejecutan previamente para coadyuvar a la declaración de validez y definitividad de los instrumentos electorales o al Proceso Electoral Federal o Local, de ahí que no puedan incluirse en el Presupuesto Base.</p>	
Vigencia	01/01/2019	31/12/2019

Proyecto Estratégico		Fortalecer los Mecanismos de Actualización de los Procesos Registrales
Proyecto Específico		R110060 Infraestructura, software y servicios de TI para el fortalecimiento del SIIRFE
Objetivo		Mantener y fortalecer la vigente en la infraestructura tecnológica de los centros de datos de Pachuca y Ciudad de México, donde residen los sistemas y/o servicios con los que se realizan los procesos de actualización del Padrón Electoral.
Alcance		<p>Dar continuidad y mantener la disponibilidad en la operación de la plataforma tecnológica, contando con acceso a actualizaciones funcionales y de seguridad para el equipamiento de procesamiento, almacenamiento, respaldo y software con el que se mantiene la operación del Sistema Integral de Información del Registro Federal de Electores (SIIRFE) de la DERFE.</p> <p>Adicionalmente se debe de dar continuidad 24x7x365 para los servicios relacionados a la Credencial para Votar.</p>
Justificación		Cumplir con las obligaciones en materia de confirmar y mantener el Padrón Electoral, para lo cual se requiere infraestructura tecnológica en los centros de datos de Pachuca y Ciudad de México, donde residen los sistemas y/o servicios con los que se realizan los procesos de actualización del Padrón Electoral.
Vigencia		01/01/2019 31/12/2019

Proyecto Estratégico		Fortalecer los Mecanismos de Actualización de los Procesos Registrales
Proyecto Específico		R110070 Soporte al servidor de aplicaciones donde opera el SIIRFE
Objetivo		Mantener la infraestructura de servidores de aplicaciones que dan cobertura a las soluciones en materia de sistemas de información orientado a satisfacer las demandas de las áreas usuarias, que contribuyen a aumentar la eficiencia de los procesos sustantivos de la Dirección Ejecutiva del Registro Federal de Electores.
Alcance		Durante el año 2019 se desarrollarán, complementarán y fortalecerán determinadas funcionalidades y componentes del Sistema Integral de Información del Registro Federal de Electores (SIIRFE), lo cual hace necesario mantener las licencias y suscripciones de los servidores de aplicaciones con los que opera el SIIRFE.
Justificación		Dar continuidad a las suscripciones de los servidores de aplicaciones que permita tener eficientes tiempos de procesamiento de los trámites.
Vigencia		01/01/2019 31/05/2019

Proyecto Estratégico	Fortalecer los Mecanismos de Actualización de los Procesos Registrales	
Proyecto Específico	R110090 Campaña anual intensa	
Objetivo	Incrementar la capacidad de la infraestructura de módulos, para atender la demanda estacional de solicitudes de Credencial para Votar por la Campaña Anual Intensa 2019.	
Alcance	Reforzar la infraestructura permanente y ampliar el horario de operación de los Módulos de Atención Ciudadana, durante la Campaña Anual Intensa de septiembre a diciembre de 2019.	
Justificación	Reforzar la estructura permanente de Módulos de Atención Ciudadana (870 MACS con una plantilla de 5,719 figuras) a través de los cuales el Instituto expide la Credencial para Votar y actualizar el Padrón Electoral. Lo anterior en cumplimiento de lo establecido en el artículo 138 de la LGIPE relativo a desarrollar una campaña intensa para convocar y orientar a la ciudadanía a cumplir con sus obligaciones en materia registral electoral.	
Vigencia	01/07/2019	31/12/2019

Proyecto Estratégico	Fortalecer los Mecanismos de Actualización de los Procesos Registrales	
Proyecto Específico	R110100 Fortalecer la seguridad y disponibilidad de los servicios de los centros de cómputo de la DERFE	
Objetivo	Fortalecer los sistemas físicos, eléctricos, de enfriamiento, de seguridad, para mantener la disponibilidad de los servicios de los Centros de Cómputo de la DERFE.	
Alcance	Cumplir con lo establecido en el SIGETIC, en lo relacionado con la operación del ambiente físico y la seguridad. Atender al Plan de Seguridad Integral de la DERFE 2016-2018 y de Control Interno. Fortalecer la operación y seguridad de los Centros de Cómputo, a través de la adquisición de aire acondicionado de precisión; adquisición de equipos de energía ininterrumpida; servicio de reconfiguración eléctrica; adquisición e instalación de plantas de emergencia; adquisición, instalación, configuración y puesta en marcha de un sistema de detección y combate a incendios; adquisición, instalación, configuración y puesta en marcha de un Sistema de CCTV y Control del Acceso; renovación de piso falso del área de producción del SITE; confinamiento de pasillos; asimismo gestionar la capacitación en el ámbito de la administración, mantenimiento y diseño de centros de cómputo.	
Justificación	Mitigar riesgos de operación del ambiente físico, de seguridad de los Centros de Cómputo, así como identificar acciones que permitan mantener o mejorar la disponibilidad de los servicios de los Centros de Cómputo de la DERFE.	
Vigencia	01/01/2019	31/12/2019

Proyecto Estratégico	Fortalecer los Mecanismos de Actualización de los Procesos Registrales	
Proyecto Específico	R110110 Tratamiento de expedientes históricos de información registral	
Objetivo	Consolidar el expediente electrónico de la ciudadanía, eficientar la atención de requerimientos de documentación registral y optimizar los espacios del archivo documental.	
Alcance	Digitalizar aproximadamente 6 millones de documentación electoral registral con más de diez años de antigüedad y destruir aproximadamente 32 millones de documentos.	
Justificación	Conservar un respaldo digital de la documentación electoral registral que ha cumplido más de diez años de antigüedad, contando así con condiciones jurídicas para su destrucción. Elevar la eficiencia de las actividades que requieren consulta de la documentación electoral	

	registral histórica correspondiente, al contar con ella en el expediente electrónico, lo que reducirá el tiempo de acceso a la misma y evitará su extracción física. Para dar cumplimiento a lo establecido en los artículos 126, párrafo 3 y 152 de la LGIPE.	
Vigencia	01/01/2019	31/12/2019

Proyecto Estratégico	Fortalecer los Mecanismos de Actualización de los Procesos Registrales	
Proyecto Específico	R110170 Monitoreo de seguridad de la información del padrón electoral	
Objetivo	Preservar la confidencialidad, integridad y disponibilidad del Padrón Electoral a través de la mejora de los controles de seguridad actualmente implementados, minimizando los riesgos de vulneraciones a los sistemas de datos personales y el establecimiento de métricas e indicadores de seguridad.	
Alcance	Realizar el monitoreo que permita identificar áreas de oportunidad de las medidas de seguridad asociadas al Padrón Electoral y que se encuentran establecidas en el Sistema de Gestión de Seguridad de la Información de la Dirección Ejecutiva del Registro Federal de Electores.	
Justificación	Continuar con el establecimiento y monitoreo del Sistema de Gestión de Seguridad de la Información para la protección del Padrón Electoral que permita consolidar las medidas de seguridad del Padrón Electoral.	
Vigencia	01/01/2019	31/12/2019

Proyecto Estratégico	Fortalecer los Mecanismos de Actualización de los Procesos Registrales	
Proyecto Específico	R110190 Modernización y fortalecimiento de servicios de comunicación de red para áreas operativas de la DERFE	
Objetivo	Fortalecer y renovar infraestructura de red, para atender la demanda de servicios en la operación de las áreas de la DERFE con relación a los procesos registrales.	
Alcance	Proveer servicios de comunicaciones y soporte para MAC; Actualización y fortalecimiento de servicios de red en los Centros de Datos del Padrón Electoral (Pachuca y Ciudad de México).	
Justificación	Mantener los servicios de credencialización con la mayor continuidad posible, así como la eficacia en concluir en el menor tiempo la gestión de los trámites ciudadanos, por lo que es necesario fortalecer y renovar la infraestructura de comunicación de red que se requiera, así como la instalación de las mejores condiciones posibles a cada uno de los Módulos de Atención Ciudadana.	
Vigencia	01/01/2019	31/12/2019

Proyecto Estratégico	Fortalecer los Mecanismos de Actualización de los Procesos Registrales	
Proyecto Específico	R110210 Actualización tecnológica y seguimiento al sistema de planeación e información operativa de módulos de atención ciudadana	
Objetivo	Implementación de mejoras de desempeño o funcionalidad, y actualización de las aplicaciones existentes orientadas a satisfacer las demandas de las áreas usuarias considerando la evolución tecnológica.	
Alcance	Desarrollar funcionalidades que permitan hacer más eficiente la planeación operativa y configuración de los Módulos de Atención Ciudadana, utilizando los diferentes indicadores,	

	así como la explotación de la información almacenada. Así mismo contar con un componente que permita ingresar la información de las características físicas y de operación de cada uno de los módulos que brindan atención para las campañas de actualización.	
Justificación	Contar con un sistema acorde a las necesidades evolutivas del área usuaria, permitiendo mejorar la planeación operativa de los Módulos de Atención Ciudadana y su explotación a través de diferentes plataformas tecnológicas, con la finalidad de mantener actualizado el Padrón Electoral y de la Lista Nominal de Electores. El sistema permitirá hacer más eficiente las actividades de planeación operativa de los MAC, en el que participan alrededor de 1,500 figuras de las 32 entidades federativas y los 300 distritos.	
Vigencia	01/01/2019	31/12/2019

Proyecto Estratégico	Fortalecer los Mecanismos de Actualización de los Procesos Registrales	
Proyecto Específico	R110260 Modernización del servicio registral electoral para la atención ciudadana	
Objetivo	Diversificar el acceso al servicio registral electoral a través de la convergencia del internet, aplicación móvil y módulos de atención ciudadana.	
Alcance	<p>Iniciar con el análisis de los sistemas que permitan a las ciudadanas y ciudadanos mexicanos:</p> <ul style="list-style-type: none"> • Realizar el pre-registro y registro de la Solicitud Individual de Inscripción o Actualización del Padrón Electoral a través de una aplicación para teléfono celular. • Auto georreferenciar su domicilio. • Contar con una identidad digital con el uso de una aplicación móvil para las plataformas iOS y Android. 	
Justificación	Con el propósito de innovar los mecanismos de actualización de los procesos registrales y del derecho a la identidad, se propone impulsar la modernización de los servicios registrales electorales que se proporcionan a las ciudadanas y los ciudadanos mexicanos. En el ámbito de los servicios públicos, se pueden advertir inversiones en instalaciones y tecnologías de la información, que emplean la web y aplicaciones para móvil, para hacer más fácil el acceso a los servicios. En este sentido, se considera que cada vez más ciudadanas y ciudadanos demandarán estas modalidades en los servicios que proporciona el Instituto Nacional Electoral.	
Vigencia	01/01/2019	31/12/2019

OF12- Dirección Ejecutiva de Prerrogativas y Partidos Políticos

Proyecto Estratégico		Organizar Procesos Electorales
Proyecto Específico		L122610 Reforzamiento operativo para la administración de los tiempos del estado en radio y televisión
Objetivo		Apoyar la operación de las actividades que integran la Administración de los Tiempos del Estado en Radio y Televisión.
Alcance		Garantizar la adecuada operación de las actividades de elaboración de pautas, dictaminación de materiales, monitoreo de medios, atención a partidos, autoridades y concesionarios, así como de notificación de requerimientos, acuerdos y medidas cautelares.
Justificación		<p>Durante 2019 se llevarán a cabo procesos electorales locales ordinarios en cinco entidades federativas:</p> <ul style="list-style-type: none"> • Aguascalientes (ayuntamientos) • Baja California (Gobernador, Diputados locales y ayuntamientos) • Durango (Ayuntamientos) • Quintana Roo (Congreso local) • Tamaulipas (Congreso local) <p>El proceso de Administración de Tiempos del Estado en Radio y Televisión involucra diversas actividades encaminadas al mismo objetivo:</p> <ol style="list-style-type: none"> 1. Elaboración de acuerdos para el Comité de Radio y Televisión. 2. Elaboración del catálogo de emisoras, diseño de pautas y elaboración de órdenes de transmisión. Algunas actividades se llevan a cabo de manera previa al inicio de los procesos electorales (catálogo y pautas). Por tal razón, es importante contar con personal durante todo el año, ya que hacia finales de 2019 se inicia la preparación para el proceso 2020. 3. Dictaminación de materiales. Durante los procesos electorales aumenta el número de materiales para dictaminar. Se ha observado que el cúmulo se recibe hacia el límite del tiempo establecido, mientras que la dictaminación debe hacerse con celeridad, pues de eso depende que los actores puedan elaborar las estrategias. 4. Asesoría y asistencia operativa a los actores. Como parte del seguimiento y acompañamiento a los actores y derivado del acuerdo INE/CG602/2016, se debe dar atención 24 horas, 7 días de la semana. 5. Monitoreo de los tiempos en radio y televisión. Durante proceso electoral crece a 96 promocionales diarios el número de materiales que debe monitorear el instituto. La necesidad de monitoristas se calcula en función de la cantidad de minutos que invierte en cada señal. 6. Notificación de requerimientos y medidas cautelares. Durante el proceso electoral se notifican requerimientos todos los días para aquellas emisoras que reciben información en la Ciudad de México. Lo mismo sucede ante el dictado de una medida cautelar derivado de la presentación de quejas de los actores políticos. 7. Apoyo en el traslado para la notificación de requerimientos y medidas cautelares. Las actividades de notificación de requerimientos y medidas cautelares requieren del apoyo de personal para el traslado de los documentos.
Vigencia		01/01/2019 31/12/2019

Proyecto Estratégico	Fortalecer la Equidad y Legalidad en el Sistema de Partidos Políticos	
Proyecto Específico	P122810 Mantenimiento, actualización y optimización de los sistemas de partidos políticos y administración de los tiempos del estado en radio y televisión	
Objetivo	Dar mantenimiento, actualizar y optimizar el funcionamiento a los sistemas informáticos con los que opera la Dirección Ejecutiva de Prerrogativas y Partidos Políticos para el cumplimiento de sus actividades sustantivas	
Alcance	<p>Se dará mantenimiento y, en su caso, se actualizarán los siguientes sistemas:</p> <ol style="list-style-type: none"> 1. Sistema de Verificación del Padrón de Afiliados de los Partidos Políticos (2.0). 2. Sistema de Registro de Asociaciones Políticas Nacionales (2.0). 3. Sistema de Información de Registro de Partidos Políticos Locales (2.0). 4. Sistema de Información de Registro de Partidos Políticos (1.0). 5. Sistema de Registro de Órganos Directivos de PP y APN (1.0). 6. Sistema de Información de Prerrogativas y Financiamiento Público (3.0). 7. Sistema de Recepción de Materiales de Radio y Televisión (5.0). 8. Sistema de Pautas, Control y Seguimiento de Materiales, (5.0). 9. Sistema de Pautas para Medios de Comunicación, (5.0). 10. Portal de Promocionales de Radio y Televisión (5.0). 11. Pautas Standalone, Versión (5.0). 12. SIGER, Sistema Integral de Gestión de Requerimientos en materia de Radio y Televisión, Versión (1.0). <p>Lo anterior, incluye el soporte técnico necesario conforme a lo establecido en los niveles de servicio de atención a usuarios para, en su caso, realizar actualizaciones y dar solución a las contingencias que se presenten, en la atención oportuna a las necesidades de los usuarios y el cumplimiento de las atribuciones conferidas a la Dirección Ejecutiva.</p>	
Justificación	<p>A partir de la experiencia de procesos electorales anteriores fueron detectados diversos aspectos de mejora en los procesos y sistemas en operación que implican ajustes y modificaciones que permitan optimizar su funcionamiento, perfeccionar los productos que generan y facilitar la interacción con los usuarios. Por tanto, es necesario actualizar y optimizar los sistemas involucrados en:</p> <ol style="list-style-type: none"> a) La atención a los partidos políticos, organismos públicos locales, organizaciones, asociaciones civiles, instancias del Instituto y a la ciudadanía en el ejercicio de sus derechos político-electorales y en materia de acceso a la información pública; y b) La Administración de los Tiempos del Estado en Radio y Televisión, para la entrega y puesta a disposición de materiales de audio, video y datos respecto a las órdenes de transmisión de los actores políticos y cumplimiento de los medios de comunicación, además, de la elaboración de pautas, dictaminación de materiales de radio y televisión, así como para la notificación electrónica de requerimientos. 	
Vigencia	01/01/2019	31/12/2019

Proyecto Estratégico		Fortalecer la Cultura Democrática, la Igualdad de Género y la Inclusión
Proyecto Específico		D120100 Las mujeres en los partidos políticos, en los medios de comunicación y en los espacios de representación: experiencia del proceso electoral 2017-2018 y prospectiva para la participación efectiva de las mujeres en futuros procesos electorales
Objetivo		<p>Analizar y emitir recomendaciones encaminadas a asegurar la participación efectiva de las mujeres en los procesos electorales y en la generación de estrategias de comunicación política, observando la prevención de la violencia de género, la no discriminación, la promoción de la igualdad y el acceso a los cargos directivos en institutos políticos.</p> <p>Analizar el impacto de las medidas afirmativas de género aprobadas por el Consejo General en la conformación del Congreso de la Unión; y evaluar la existencia de patrones de ascenso dentro de las estructuras directivas de partidos políticos y de los procesos internos de selección y designación de candidaturas.</p>
Alcance		<p>Se analizarán los promocionales pautados, así como los noticieros y programas de revista y debate transmitidos durante la etapa de precampaña y campaña en el proceso electoral federal 2017 – 2018.</p> <p>Asimismo, se revisarán los resultados de este proceso electoral para evaluar el impacto de las medidas afirmativas de género y de indígenas en la integración final del Congreso Unión; y se sistematizará la información histórica disponible sobre la participación de las mujeres en los partidos políticos nacionales.</p> <p>Para ello, se partirá de los trabajos realizados por la Dirección Ejecutiva en procesos electorales anteriores, así como la información generada por la Unidad Técnica de Igualdad de Género y No Discriminación para el proceso electoral federal 2017-2018.</p>
Justificación		<p>El Instituto Nacional Electoral, y particularmente la Dirección Ejecutiva de Prerrogativas y Partidos Políticos, requiere contar con información que brinde insumos relevantes para cumplir con sus atribuciones y para contribuir de una manera más efectiva a lograr una participación política plena de las mujeres, en cumplimiento con las recomendaciones de la CEDAW emitidas en su 70º periodo de sesiones (julio de 2018).</p> <p>En ese sentido, y de cara al proceso electoral federal 2020-2021, los insumos que se obtengan de estas investigaciones servirán para la elaboración de los criterios aplicables para el registro de candidaturas en materia de género, así como para la emisión de los lineamientos que, sin afectar la libertad de expresión, se recomiendan a los programas que difunden noticias en la cobertura de las campañas. También se buscará obtener elementos que permitan reforzar los criterios del monitoreo de medios que realiza el INE en conjunto con la UNAM durante las campañas electorales.</p>
Vigencia		<div>01/01/2019</div> <div>30/09/2019</div>

Proyecto Estratégico	Fortalecer la Gestión y Evaluación Administrativa y Cultura de Servicio Público
Proyecto Específico	G120020 - Mejoramiento y optimización de los procesos de administración de registro de actores políticos, prerrogativas y tiempos del estado en radio y televisión
Objetivo	Revisar, analizar y proponer modificaciones y mejoras a los procesos y subprocesos que conforman el macro-proceso bajo la responsabilidad de la Dirección Ejecutiva de Prerrogativas y Partidos Políticos en la cadena de valor del INE, y desarrollar soluciones innovadoras que permitan asegurar su madurez y optimizar su funcionamiento.
Alcance	<p>Para la realización de este proyecto se desarrollarán talleres de formación de competencias y habilidades de análisis, mejora e innovación de procesos en los equipos de trabajo involucrados en los procesos y subprocesos que corresponden al inventario de procesos de la DEPPP.</p> <p>Para el análisis de procesos se empleará la metodología de trabajo que defina la Unidad Técnica de Planeación (UTP) para la identificación, mapeo, codificación, documentación y registro de procesos. Los manuales de procedimientos que se elaboren como resultado de este proyecto se apegarán a los Lineamientos para la Elaboración o Actualización de Manuales de Procedimientos vigentes que emita la Junta General Ejecutiva.</p> <p>Para el mejoramiento de procesos se emplearán las metodologías que establezca la UTP y, en su caso, su mejoramiento, rediseño e innovación se sustentará en modelos que se enfoquen en las necesidades de sus usuarios. En los talleres que se realicen se procurará escuchar a todos los involucrados y se pondrán en práctica, cuando así sea posible, nuevos procedimientos, productos y servicios que atiendan sus necesidades y consideren la sustentabilidad técnica y financiera del Instituto.</p> <p>Como resultado de los talleres, los propios servidores públicos podrán emitir un conjunto de propuestas y recomendaciones de innovación y mejora que podrán reflejarse en los manuales de procedimientos, en los sistemas en operación y en las prácticas habituales de la DEPPP.</p> <p>Eventualmente, si se considera conveniente, podría iniciarse la certificación de procesos que alcancen niveles óptimos de madurez.</p>
Justificación	<p>El 30 de agosto de 2017, atendiendo a un análisis integral de la estructura orgánica y funcional de la DEPPP, el Secretario Ejecutivo aprobó su modificación organizacional; lo que implicó no solo el rediseño de las áreas que la conforman, sino también diversos cambios en su funcionamiento y operación.</p> <p>En complemento, mediante el numeral Segundo del “Acuerdo del Secretario Ejecutivo del Instituto Nacional Electoral por el que se aprueba la modificación a la estructura orgánica de la Dirección Ejecutiva de Prerrogativas y Partidos Políticos” se instruyó a la DEPPP para actualizar los manuales de procedimientos correspondientes.</p> <p>Por tanto, resulta necesario que la DEPPP emprenda un trabajo de revisión y análisis de los procesos y subprocesos que integran su macro-proceso en la cadena de valor institucional, para proponer modificaciones y mejoras y desarrollar soluciones innovadoras que se reflejen</p>

	en los manuales de procedimientos y aseguren el éxito de la modificación organizacional aprobada por el Secretario Ejecutivo.	
Vigencia	01/01/2019	31/12/2019

Proyecto Estratégico	Fortalecer la Equidad y Legalidad en el Sistema de Partidos Políticos	
Proyecto Específico	P120030 Fortalecimiento a las capacidades humanas, adquisiciones e infraestructura de los procesos tecnológicos	
Objetivo	Fortalecer las adquisiciones, renovaciones de contratos, capacidades humanas e infraestructura de los procesos tecnológicos de la Dirección Ejecutiva de Prerrogativas y Partidos Políticos.	
Alcance	Reforzar los procedimientos en materia de adquisiciones y renovaciones de contratos, fortalecimiento de conocimientos en materia de tecnologías de la información y comunicaciones, y reforzamiento de la infraestructura de la Dirección Ejecutiva y de los Centros de Verificación y Monitoreo (CEVEM's).	
Justificación	Como parte de un análisis de procesos en materia de adquisiciones primordiales se determinó reforzar a la Dirección con personal especializado. Asimismo se requiere adquirir infraestructura que refuerce la operación diaria en la Dirección Ejecutiva y CEVEMs, así como capacitar al personal que interactúa con los diferentes procesos en materia de tecnologías de la información, con ello fortalecer la continuidad de los diferentes servicios brindados por la Dirección Ejecutiva y para la administración de los tiempos del Estado en materia electoral.	
Vigencia	01/01/2019	31/12/2019

Proyecto Estratégico	Fortalecer la Equidad y Legalidad en el Sistema de Partidos Políticos	
Proyecto Específico	P120060 Registro de partidos políticos locales	
Objetivo	Llevar a cabo el procedimiento de verificación del número de afiliados con que deben contar las organizaciones interesadas en constituirse como partidos políticos locales.	
Alcance	Coordinar con los Organismos Públicos Locales (OPL) el registro de asistentes a asambleas, así como el de los afiliados en el resto de la entidad, a efecto de verificar su estatus registral en el padrón electoral, descartar doble afiliación entre organizaciones en proceso de constitución y entre partidos políticos con registro, y determinar el número final de afiliados válidos con que cuenta cada organización a efecto de brindar la información necesaria a los OPL para pronunciarse sobre el registro de partidos políticos locales.	
Justificación	Contar con el personal que brindará capacitación y asesoría a los OPL, que llevará el seguimiento de la celebración de las asambleas programadas por las organizaciones en proceso de constitución como partidos políticos locales y que realizará las actividades necesarias para determinar el número de afiliados con que éstas cuentan.	
Vigencia	01/01/2019	31/12/2019

Proyecto Estratégico	Fortalecer la Equidad y Legalidad en el Sistema de Partidos Políticos	
Proyecto Específico	P120100 Registro de partidos políticos nacionales	
Objetivo	Constatar el cumplimiento de los requisitos que deben reunir las organizaciones interesadas en constituirse como partidos políticos nacionales.	
Alcance	Analizar las manifestaciones de intención de las organizaciones interesadas en constituirse como partidos políticos nacionales; capacitar a los órganos delegaciones, así como a las referidas organizaciones sobre el procedimiento para la certificación de asambleas, además, sobre el uso del sistema de cómputo respectivo; llevar la agenda de celebración de las mismas y su seguimiento; designar a los funcionarios responsables de acudir a certificar asambleas; descartar doble afiliación entre organizaciones en proceso de constitución y entre partidos políticos con registro; y determinar el número final de afiliados válidos con que cuenta cada organización por asamblea. Asimismo, las Juntas Locales y Distritales certificarán las asambleas que se agenden por parte de las organizaciones interesadas en constituir un Partido Político Nacional.	
Justificación	Contar con el personal que brindará capacitación y asesoría, tanto a las Juntas Locales y Distritales, como a las organizaciones en proceso de constitución como partido político nacional; además llevará la agenda de celebración de asambleas a nivel nacional de todas las organizaciones y su seguimiento; y realizará las actividades necesarias para constatar el cumplimiento de los requisitos que deben reunir las organizaciones interesadas en constituirse como partido político nacional. Proveer apoyo económico a las Juntas Locales y Distritales Ejecutivas a efecto de llevar a cabo las tareas inherentes a la certificación de asambleas.	
Vigencia	01/01/2019	31/12/2019

OF13- Dirección Ejecutiva de Organización Electoral

Proyecto Estratégico		Organizar Procesos Electorales	
Proyecto Específico		F133510 Materiales electorales federal	
Objetivo		Elaborar para el Proceso Electoral 2020-2021 los diseños preliminares de materiales electorales; rediseñar las urnas, marcador de boletas y aplicador de líquido indeleble a través del desarrollo de proyectos con las propuestas de mejora que resulten viables y con las consultas realizadas con los proveedores. Además de recopilar y sistematizar los inventarios de materiales electorales a reutilizar o desincorporar, así como los comodatos realizados a lo largo del año, a fin de mantener los inventarios actualizados	
Alcance		Con base en las propuestas de mejora viables recibidas, diseñar los 7 materiales electorales para el Proceso Electoral Federal 2020-2021, conforme a lo establecido en la LGIPE y el Reglamento de Elecciones y su Anexo 4.1. Asimismo, atender las solicitudes de préstamo de material electoral para elecciones locales o internas de los partidos políticos y validar la desincorporación a través de procedimientos ambientales	
Justificación		A efecto de que los materiales electorales estén listos oportunamente para que los ciudadanos ejerzan su derecho al voto, se deben elaborar de acuerdo a las características que establece la LGIPE y el Reglamento de Elecciones en su Anexo 4.1., para someterlos a una evaluación de funcionamiento a fin de garantizar su desempeño en las elecciones federales de 2021, y las cantidades de adquisición dependerán de los inventarios actualizados de los materiales que se encuentren en buen estado derivado de las condiciones de conservación y almacenamiento	
Vigencia		01/01/2019	31/12/2019

Proyecto Estratégico		Organizar Procesos Electorales	
Proyecto Específico		F133610 Documentación electoral federal	
Objetivo		Realizar una investigación para identificar empresas fabricantes, que cuenten con la capacidad suficiente para producir por lo menos un tipo de los documentos electorales (boletas, documentación con auto copiante, plantillas Braille, carteles, bolsas, avisos y tarjetones) con los requerimientos en calidad y tiempo necesarios para el Instituto. Además actualizar la documentación que se utilizará en el Proceso Electoral Federal 2020-2021, incorporando en su caso, las propuestas de mejora viables, recibidas en las consultas realizadas a diferentes instancias y de la propia Dirección Ejecutiva de Organización Electoral, en particular de aquellos documentos en donde se haya detectado la necesidad de mejorar su funcionalidad	
Alcance		En cumplimiento del Reglamento de Elecciones y su Anexo 4.1, la Dirección Ejecutiva de Organización Electoral (DEOE) debe: identificar a empresas que cuenten con la capacidad necesaria para producir al Instituto las boletas, documentación con auto copiante, plantillas Braille, carteles, bolsas, avisos y tarjetones, que requiere para el Proceso Electoral Federal 2020-2021; además, debe actualizar los modelos preliminares de la documentación electoral que se utilizarán en el Proceso Electoral Federal 2020-2021, incorporando las propuestas viables de mejora recibidas y aquellas encontradas con el propio análisis hecho por la Dirección, en particular de documentos como el Acta de escrutinio y cómputo de casilla y el Cuadernillo para hacer las operaciones de escrutinio y cómputo	

Justificación	<p>Asegurar que el Instituto Nacional Electoral cuente con alternativas de fabricantes para la producción de la documentación electoral y con los modelos preliminares de los documentos electorales que se utilizarán en el Proceso Electoral Federal 2020-2021 y presenten modelos más funcionales y sencillos de llenar de los documentos de casilla, como el Acta de escrutinio y cómputo de casilla y el Cuadernillo para hacer las operaciones de escrutinio y cómputo, y reducir así las causales de recuento.</p> <p>La DEOE tiene entre sus atribuciones la de elaborar los formatos de la documentación electoral, para someterlos por conducto del Secretario Ejecutivo a la aprobación del Consejo General.</p> <p>Además, para los procesos federales y locales, debe elaborar las reglas, lineamientos, criterios y formatos para la impresión de documentos y producción de materiales electorales, mismos que se encuentran en el Reglamento de Elecciones y su Anexo 4.1</p>	
Vigencia	01/01/2019	31/12/2019

Proyecto Estratégico	Organizar Procesos Electorales	
Proyecto Específico	F133710 Almacenamiento, distribución y resguardo de la documentación y materiales electorales	
Objetivo	Garantizar la destrucción de la documentación electoral utilizada en el Proceso Electoral Federal 2017-2018, que formó parte de la muestra para estudios.	
Alcance	Llevar a cabo la destrucción de los votos válidos, los nulos, las boletas sobrantes, las listas nominales de electores y demás documentación electoral utilizada en las casillas durante la jornada electoral del 1 de julio de 2018, que formó parte de la muestra para estudios.	
Justificación	Es necesario asegurar la destrucción de la documentación electoral utilizada en los procesos electorales federales, para dar cumplimiento a lo ordenado en la LGIPE, una vez concluido el Proceso Electoral Federal correspondiente.	
Vigencia	01/03/2019	20/12/2019

Proyecto Estratégico	Organizar Procesos Electorales	
Proyecto Específico	F134310 Estadística electoral nacional	
Objetivo	Integrar la estadística de las elecciones federales conforme lo mandatado en el artículo 45, inciso m), y 56, inciso f) de la LGIPE, así como los resultados de los procesos electorales locales de 2018, en cumplimiento al art. 430 del Reglamento de Elecciones, con la finalidad de contar con una Estadística Electoral Nacional disponible para su consulta por la ciudadanía.	
Alcance	Incorporar en el Sistema de Consulta de la Estadística Electoral, los resultados del PEF 2017-2018, por sección, municipio, distrito, entidad federativa y circunscripción, aplicando las resoluciones de las sentencias emitidas por el TEPJF. Así como, dar seguimiento al proceso de remisión de las tablas de resultados al INE, de las elecciones locales celebradas en 2018 para su incorporación al Sistema, incluyendo la cartografía de los distritos locales para su consulta.	
Justificación	Cumplir con la atribución del Presidente del Consejo General, de dar a conocer la estadística electoral, una vez concluido el proceso electoral, de acuerdo a lo establecido en el artículo 45, inciso m) de la LGIPE, además de la incorporación de los resultados electorales locales mandatado en el Reglamento de Elecciones.	

Vigencia	01/01/2019	31/12/2019
----------	------------	------------

Proyecto Estratégico	Organizar Procesos Electorales	
Proyecto Específico	L131910 Integración y funcionamiento de órganos temporales y permanentes 2019-2020	
Objetivo	Apoyar en la integración, instalación y funcionamiento de los consejos locales y distritales del Instituto en las entidades que celebrarán Proceso Electoral Local Ordinario 2019-2020, para la celebración de las sesiones; así como en la integración y funcionamiento de juntas locales y distritales ejecutivas.	
Alcance	Apoyar en la implementación de actividades de organización electoral que realizarán los órganos desconcentrados temporales que sesionarán durante los procesos electorales locales ordinarios 2019-2020, al menos una vez al mes; proporcionar las dietas y apoyos financieros mensuales a las consejeras y consejeros electorales, y para el funcionamiento de las sesiones de los consejos. Coadyuvar en la integración, instalación y funcionamiento de las juntas ejecutivas locales y distritales; planear, dirigir y supervisar la elaboración de los programas y, coordinar a través de los vocales ejecutivos, las actividades de organización electoral en los órganos desconcentrados; observar el cumplimiento de los acuerdos y disposiciones de organización electoral, que emita la Junta General Ejecutiva, así como seguimiento a su observancia.	
Justificación	Apoyar en la instalación y funcionamiento de los consejos locales y distritales del INE en las entidades que celebrarán Proceso Electoral Local 2019-2020, lo cual permitirá que se atiendan las atribuciones constitucionales legales y normativas conferidas al INE, a través de las juntas locales y distritales ejecutivas, en materia de Organización Electoral, así como el seguimiento a las actividades.	
Vigencia	01/09/2019	31/12/2019

Proyecto Estratégico	Organizar Procesos Electorales	
Proyecto Específico	L133010 Integración y funcionamiento de órganos temporales 2018-2019	
Objetivo	Apoyar en la integración, instalación y funcionamiento de los consejos locales y distritales del Instituto, para la celebración de las sesiones; la instalación y funcionamiento de las oficinas municipales durante los procesos electorales locales ordinarios 2018-2019.	
Alcance	Apoyar en la implementación de actividades de organización electoral que realizarán los 5 consejos locales y 28 distritales de las entidades de Aguascalientes, Baja California, Durango Quintana Roo y Tamaulipas del Instituto, que sesionarán durante los procesos electorales locales ordinarios 2018-2019, al menos una vez al mes; proporcionar las dietas y apoyos financieros mensuales a las consejeras y consejeros electorales, así como los recursos para el funcionamiento de las sesiones de los consejos y de las oficinas municipales.	
Justificación	<p>El proyecto apoyará en el funcionamiento de los órganos temporales para la preparación de los procesos sustantivos del Instituto Nacional Electoral, que se refieren al ejercicio de sus atribuciones señaladas en la legislación, las cuales se orientan en organizar las elecciones locales y garantizar el voto a la ciudadanía; de la misma forma se ministrarán los recursos para las oficinas municipales que apruebe el Consejo General.</p> <p>Al llevar a cabo este proyecto, se busca la mejora e incremento de la eficiencia en sus operaciones, la organización y celebración de elecciones pacíficas y con certeza en los</p>	

	resultados y el cumplimiento de acuerdos y demás disposiciones emitidas por el Consejo General y la Junta General Ejecutiva	
Vigencia	01/01/2019	31/12/2019

Proyecto Estratégico		Organizar Procesos Electorales
Proyecto Específico	L133110 Integración y funcionamiento de órganos permanentes	
Objetivo	Apoyar la integración y funcionamiento de juntas locales y distritales ejecutivas, con el propósito de coadyuvar con la ejecución de las actividades en materia del Proceso Electoral Local Ordinario 2018-2019 y fortalecer la coordinación y supervisión con los órganos desconcentrados.	
Alcance	Apoyar la integración, instalación y funcionamiento de las 5 juntas ejecutivas locales y 28 distritales de las entidades de Aguascalientes, Baja California, Durango, Quintana Roo y Tamaulipas; así como planear, dirigir y supervisar la elaboración de los programas, y supervisar y coordinar, a través de las vocalías ejecutivas, las actividades de organización electoral en los órganos desconcentrados; observar el cumplimiento de los acuerdos y disposiciones de organización electoral que emita la Junta General Ejecutiva, así como seguimiento a su observancia.	
Justificación	Coordinar la operación permanente de las juntas locales y distritales ejecutivas, para la preparación de los procesos sustantivos del Instituto Nacional Electoral, que se refieren a organizar las elecciones locales y garantizar el voto a la ciudadanía. Al llevar a cabo este proyecto, se busca la mejora e incremento de la eficiencia en sus operaciones, la organización y celebración de elecciones pacíficas y con certeza en los resultados y el cumplimiento de acuerdos y demás disposiciones emitidas por el Consejo General y la Junta General Ejecutiva.	
Vigencia	01/01/2019	31/12/2019

Proyecto Estratégico		Organizar Procesos Electorales
Proyecto Específico	L133210 Asistencia electoral	
Objetivo	Desarrollar un programa que apoye a las juntas distritales ejecutivas y consejos electorales para llevar a cabo el seguimiento de la Jornada Electoral y las sesiones de cómputos de los organismos públicos locales de los procesos electorales locales ordinarios 2018-2019; así como disponer de los apoyos para funcionarios de Mesa Directiva de Casilla y propietarios de inmuebles donde se ubicarán las casillas el día de la Jornada Electoral.	
Alcance	Apoyar a los consejos locales y distritales de las entidades de Aguascalientes, Baja California, Durango, Quintana Roo y Tamaulipas en el seguimiento de la Jornada Electoral y las sesiones de cómputos de los organismos públicos locales de los procesos electorales locales ordinarios 2018-2019; y otorgar a cada funcionario de Mesa Directiva de Casilla recursos para su alimentación y a los propietarios de los inmuebles un apoyo para la limpieza de las instalaciones donde se ubicarán las casillas.	
Justificación	El proyecto atenderá los requerimientos derivados del seguimiento de las actividades en materia de organización electoral desarrolladas el día de la Jornada Electoral y durante las sesiones de cómputo, así como para la alimentación de las y los funcionarios de Mesa Directiva de Casilla, así como para la limpieza de los domicilios donde se instalarán las mismas.	

Vigencia	01/05/2019	30/06/2019
----------	------------	------------

Proyecto Estratégico	Organizar Procesos Electorales	
Proyecto Específico	L133310 Ubicación e instalación de casillas	
Objetivo	Garantizar la ubicación de las casillas electorales para el Proceso Electoral Local Ordinario 2018-2019, su instalación y difusión para que la ciudadanía pueda emitir su voto de forma libre, secreta y directa.	
Alcance	Identificar los domicilios que cubran los requisitos indispensables de acuerdo a lo mandatado por la norma jurídica para la instalación de casillas, a través del desarrollo de recorridos y visitas de supervisión de las juntas ejecutivas y consejos electorales del Instituto, determinando las necesidades de equipamiento y acondicionamiento, de las casillas en los 28 distritos electorales de las entidades que celebrarán Proceso Electoral Local Ordinario 2018-2019, y posterior difusión de su ubicación.	
Justificación	<p>El Proyecto permitirá la ejecución de las atribuciones del Instituto respecto a la ubicación de casillas que se instalarán el día de la Jornada Electoral en las entidades que celebrarán Proceso Electoral Local Ordinario 2018-2019.</p> <p>Las actividades de recorridos y visitas de examinación a los domicilios facilitarán la emisión del sufragio de la ciudadanía, y permitirán que se identifiquen los requerimientos de equipamiento y acondicionamiento de las mismas.</p>	
Vigencia	01/01/2019	30/06/2019

Proyecto Estratégico	Organizar Procesos Electorales	
Proyecto Específico	L133510 Revisión de materiales OPL	
Objetivo	Verificar la supervisión que hagan los OPL con elecciones en 2019, a través de la coordinación de mecanismos de apoyo logístico para la producción y distribución de sus materiales electorales, así como revisar sus reportes; asimismo, validar los diseños de los materiales electorales de los OPL que tendrán elecciones en 2020.	
Alcance	Conforme a lo establecido en la LGIPE, el Reglamento de Elecciones y su Anexo 4.1; y verificar que los OPL con elecciones en 2019, produzcan los materiales validados por la DEOE e igualmente los que tendrán elecciones en 2020.	
Justificación	A efecto de que los materiales electorales estén listos y distribuidos para que los ciudadanos ejerzan su derecho al voto, se deben coordinar los trabajos de verificación y apoyo logístico, para que los OPL produzcan sus materiales y que estos sean distribuidos para las elecciones en 2019, así como validar los diseños de los que tendrán elecciones en 2020, de acuerdo a las especificaciones técnicas y características que establece la LGIPE, el Reglamento de Elecciones y su Anexo 4.1.	
Vigencia	01/01/2019	31/12/2019

Proyecto Estratégico	Organizar Procesos Electorales	
Proyecto Específico	L133610 Documentación electoral OPL	
Objetivo	<p>Actualizar la documentación electoral que se utilizará en el Proceso Electoral Local 2019-2020, incorporando en su caso, las propuestas de mejora viables, así como revisar y validar su individualización por parte de los OPL con elecciones en ese proceso.</p> <p>Verificar que los Organismos Públicos Locales Electorales (OPL) con elecciones en 2019, supervisen la producción de sus documentos electorales.</p>	
Alcance	<p>En cumplimiento del Reglamento de Elecciones y su Anexo 4.1, la Dirección Ejecutiva de Organización Electoral (DEOE) debe: actualizar los 66 formatos únicos de la documentación electoral, incorporando en su caso las propuestas de mejora viables recibidas y de la propia DEOE, que enviará a los 2 OPL que tendrán elecciones en 2020, para que una vez que los hayan adecuado, los remitan a la DEOE para su revisión y validación; y verificar que los 5 OPL que tienen elecciones locales en 2019, supervisen la producción de sus documentos electorales en las instalaciones de los impresores que adjudiquen.</p>	
Justificación	<p>Asegurar que los 2 OPL con elecciones en 2020, reciban la validación de sus documentos electorales para que su órgano máximo de dirección proceda con la aprobación y posterior producción, y que los 5 OPL que tienen elecciones en 2019 cuenten oportunamente con la documentación electoral necesaria para sus casillas y órganos electorales.</p> <p>La DEOE, para los procesos federales y locales, debe elaborar las reglas, lineamientos, criterios y formatos para la impresión de documentos y producción de materiales electorales, conforme se establece en el Reglamento de Elecciones y su Anexo 4.1.</p>	
Vigencia	01/01/2019	31/12/2019

Proyecto Estratégico	Organizar Procesos Electorales	
Proyecto Específico	L133810 Comunicación en las juntas ejecutivas distritales para la jornada electoral	
Objetivo	<p>Asegurar la disponibilidad de medios de comunicación adecuados y suficientes en las juntas ejecutivas distritales, para que a través de las funciones de Asistencia Electoral se transmita información desde campo a las sedes distritales, durante el Proceso Electoral Local 2018-2019.</p>	
Alcance	<p>Proporcionar a los CAE y SE los servicios de telefonía celular, telefonía rural donde no se disponga de cobertura de telefonía celular y de telefonía satelital donde no existan los servicios anteriores, para que remitan la información recabada en las casillas electorales aprobadas en los estados que celebrarán elecciones locales en 2019, sobre el desarrollo de la jornada electoral.</p>	
Justificación	<p>Posibilitar la comunicación de los CAE y SE desde campo a las sedes distritales, así como desde las casillas el día de la Jornada Electoral, y así mantener de manera permanente y oportunamente informados al Consejo General y a los consejos locales y distritales del INE, así como a los Organismos Públicos Locales, sobre el desarrollo de la jornada electoral, en los estados que celebrarán elecciones locales el 2 de junio de 2019.</p>	
Vigencia	01/01/2019	31/12/2019

Proyecto Estratégico		Organizar Procesos Electorales	
Proyecto Específico		L134110 Sistema de Información sobre el Desarrollo de la Jornada Electoral (SIJE) 2019	
Objetivo		Informar de manera permanente y oportuna al Consejo General, a los consejos locales y distritales del Instituto Nacional Electoral y a los Organismos Públicos Locales, sobre el desarrollo de la Jornada Electoral, con información generada desde las casillas electorales y recabada por las figuras de asistencia electoral, a través del Sistema de Información sobre el desarrollo de la Jornada Electoral (SIJE) 2019.	
Alcance		Desarrollar documentos normativos y procedimentales para la implementación del SIJE 2019, así como desarrollar e implementar la estrategia de capacitación del SIJE 2019. Planear, programar y asignar requerimientos humanos, materiales y financieros para la instalación y operación de las salas SIJE. Determinar requerimientos técnicos, probar e implementar la herramienta informática del SIJE 2019. Realizar simulacros del SIJE 2019. Implementar y monitorear el SIJE el día de la Jornada Electoral. Presentar informes al Secretario del Consejo General del Instituto, sobre el desarrollo del SIJE 2019 y realizar su evaluación.	
Justificación		Que los consejos General, locales y distritales del INE, así como los organismos públicos locales (OPL) cuenten con información oportuna y certera sobre los aspectos más relevantes que se presentan el día de la Jornada Electoral, y que les permita a estos órganos colegiados dar un seguimiento eficiente al desarrollo de la Jornada Electoral, permitiendo, en su caso, la toma de decisiones en los ámbitos de responsabilidad que corresponda. Lo anterior, en las entidades donde se celebrarán elecciones locales el 2 de junio de 2019.	
Vigencia		01/01/2019	31/12/2019

Proyecto Estratégico		Fortalecer la Gestión y Evaluación Administrativa y Cultura de Servicio Público	
Proyecto Específico		G130010 Estandarizar los procesos e implementar tecnología en el ámbito de la DEOE	
Objetivo		Implementar la metodología BPM para documentar y aprobar los procesos de la DEDE, asimismo, concluir con la implementación de los procesos documentados de estadística nacional electoral, representantes de partidos políticos, seguimiento a paquetes electorales, con la finalidad de que la operación se realice de forma eficaz y eficiente.	
Alcance		Estandarizar e implementar procesos eficaces y eficientes a través de su aprobación, difusión y capacitación a los usuarios. Asimismo, difundir, capacitar y apoyar a los dueños de los procesos en la metodología para documentar sus procesos esto se realizará en la DEDE.	
Justificación		Para organizar procesos electorales con efectividad y eficiencia a corto y mediano plazo, se requiere estandarizar y establecer procesos alineados con las atribuciones del Instituto y de la DEOE, en tal sentido, se prevé completar el ciclo de los procesos documentados en 2018 e iniciar los trabajos de documentación del resto de los procesos.	
Vigencia		01/01/2019	31/12/2019

Proyecto Estratégico		Organizar Procesos Electorales	
Proyecto Específico		F13I910 Estudios de la evaluación de la documentación electoral utilizada en el Proceso Electoral Federal 2017-2018	
Objetivo		Evaluar la información contenida en la documentación electoral utilizada en el proceso electoral federal para el diseño de estrategias encaminadas a la mejora continua, así como generar información socialmente útil como insumo para la construcción de certeza y confianza ciudadana en la institución.	
Alcance		Realización de cuatro análisis descriptivos y comparativos con fines informativos sobre la calidad de la información contenida en la documentación empleada en la jornada electoral (boletas electorales, actas de escrutinio y cómputo de casilla, listas nominales de electores, listas adicionales, cuadernillos para realizar operaciones de escrutinio y cómputo, relación de representantes de partidos políticos y, en su caso, candidatos independientes), para lo cual se realizará previamente un inventario sobre la disponibilidad y condiciones de dicha documentación.	
Justificación		<p>Después de cada proceso electoral federal se realizan los estudios de la documentación con la finalidad de evaluar diversos aspectos en torno a su funcionalidad que permitan detectar las áreas de oportunidad para ser mejorada, adaptándose a las nuevas necesidades de cada proceso electoral, así como para tener un panorama general de características particulares del electorado sobre dicho proceso.</p> <p>De acuerdo al numeral 2 del Artículo 433 del Reglamento de Elecciones los estudios se realizarán conforme al plan de trabajo que defina la DEOE y con la participación del personal de los órganos desconcentrados del Instituto.</p> <p>Los estudios son la continuación de otros previamente realizados por parte del Instituto, a partir de los cuales se generarán líneas de acción que faciliten y hagan más eficiente el uso de cada uno de los documentos analizados, así como, en su caso, mostrar la evolución de distintos comportamientos del electorado a lo largo de los procesos electorales.</p>	
Vigencia		01/01/2019	30/06/2019

Proyecto Estratégico		Fortalecer la Gestión y Evaluación Administrativa y Cultura de Servicio Público	
Proyecto Específico		G134210 Gestión sobre la actualización de los sistemas informáticos de la DEOE	
Objetivo		Gestionar la actualización y operación de los sistemas informáticos de la DEOE que apoyan los procesos de organización electoral con base en los plazos normativos establecidos en el Plan y Calendario Integral para las actividades del PE, el Reglamento de Elecciones y la LGIPE.	
Alcance		Analizar, definir requerimientos, dar seguimiento a la liberación y operación, evaluar y realizar el cierre de los sistemas informáticos de organización electoral (sesiones de junta y consejo, observadores, casillas, documentación y materiales electorales, mecanismos de recolección y cadena de custodia y representantes generales y ante casillas) que se utilicen como herramientas de apoyo a los órganos desconcentrados conforme lo mandata la LGIPE y el Reglamento de Elecciones, siguiendo los procedimientos establecidos en SIGETIC para el Proceso Electoral 2018-2019. Se identifican restricciones de carácter técnico.	

Justificación	Dotar de herramientas técnicas e informáticas al Instituto que permitan sistematizar, procesar y emitir información para la toma de decisiones en las elecciones, conforme lo mandata la LGIPE y el Reglamento de Elecciones.	
Vigencia	01/01/2019	31/12/2019

OF14- Dirección Ejecutiva del Servicio Profesional Electoral Nacional

Proyecto Estratégico		Fortalecer la Gestión y Evaluación Administrativa y Cultura de Servicio Público	
Proyecto Específico		G140030 Plataforma tecnológica para la profesionalización y capacitación de funcionarios del INE y MSPEN (Centro Virtual INE)	
Objetivo		Contribuir con la reducción de las brechas de género educativas, a través de la mejora y ampliación de la oferta del Programa de Formación y Desarrollo Profesional Electoral y del Mecanismo de Capacitación. Con la finalidad de que las mujeres electas a algún cargo de elección popular al igual que las y los MSPEN y el funcionariado del INE cuenten con las herramientas necesarias para el adecuado desempeño sus funciones.	
Alcance		Actualizar, mejorar la capacidad y operar con perspectiva de género la plataforma tecnológica de “e-learning” síncrona, en materia de capacitación en aras de que permita atender las necesidades tanto de los sistemas del SPEN: INE y OPLE, como de las mujeres electas, de conformidad con la disponibilidad existente y el marco normativo aplicable.	
Justificación		Como lo establece el Acuerdo de la Junta General Ejecutiva INE/JGE60/2018, el Centro Virtual INE permite la más apropiada aplicación del modelo pedagógico instruccional del Programa de Formación y el desarrollo de las competencias profesionales de los Miembros del Servicio Profesional Electoral Nacional de los sistemas INE y OPLE. También es la herramienta idónea para la aplicación del modelo de capacitación; además de que permite una reducción en los costos de transacción.	
Vigencia		01/01/2019	31/12/2019

Proyecto Estratégico		Fortalecer la Gestión y Evaluación Administrativa y Cultura de Servicio Público	
Proyecto Específico		G140040 Sistema Integral de Información del Servicio Profesional Electoral Nacional (SIISPEN)	
Objetivo		Implementar el uso de la Firma Electrónica en las funcionalidades del SIISPEN de los sistemas INE y OPLE del Servicio Profesional Electoral Nacional (SPEN) y garantizar la correcta operación de las funcionalidades existentes del SIISPEN.	
Alcance		Implementar la Firma Electrónica en 4 procesos del SPEN y proporcionar el mantenimiento necesario a las funcionalidades existentes para garantizar su operación.	
Justificación		Como lo establece el Acuerdo INE/JGE334/2016 por el que se aprueban los Lineamientos Específicos para el uso de la Firma Electrónica en los Mecanismos del SPEN, el uso de Firma Electrónica Avanzada en los Mecanismos del SPEN será gradual, de acuerdo con la disponibilidad presupuestal y los proyectos específicos autorizados.	
Vigencia		01/01/2019	31/12/2019

OF15- Dirección Ejecutiva de Capacitación Electoral y Educación Cívica

Proyecto Estratégico		Fortalecer la Cultura Democrática, la Igualdad de Género y la Inclusión
Proyecto Específico		D150070 Herramientas estratégicas para la capacitación electoral y educación cívica
Objetivo	Optimizar el diseño y articular la Estrategia de Capacitación y Asistencia Electoral con la Estrategia Nacional de Cultura Cívica 2017-2023, con base en los resultados y experiencias obtenidos, para la homologación de criterios a aplicar en Procesos Electorales a futuro, generando innovación en materia de capacitación electoral y educación cívica	
Alcance	El proyecto comprende la evaluación integral de la Estrategia de Capacitación y Asistencia Electoral, incluyendo sus sistemas, los materiales didácticos, los procesos de reclutamiento, selección, contratación y capacitación del personal de apoyo. La formación de actores diversos en plataforma virtual para potenciar el cumplimiento de las atribuciones en materia de capacitación electoral articulándolas con los ejes de la Estrategia Nacional de Cultura Cívica 2017-2023	
Justificación	Contar con elementos que sirvan para la mejora y homologación de criterios en el diseño, elaboración y aplicación de las estrategias de capacitación electoral y educación cívica, para cumplir con los objetivos establecidos en ambas para ejercer las atribuciones incorporando elementos innovadores que permitan potenciar sus alcances considerando la participación de la estructura desconcentrada.	
Vigencia	01/01/2019	31/12/2019

Proyecto Estratégico		Organizar Procesos Electorales
Proyecto Específico		L154410 Integración de mesas directivas de casilla y capacitación electoral 2019
Objetivo	Integrar el 100% de las casillas aprobadas por los Consejos Distritales con ciudadanía doblemente sorteada y capacitada para desempeñar sus funciones el día de la Jornada Electoral de los Procesos Electorales Locales 2018-2019	
Alcance	El proyecto comprende la producción de materiales didácticos; así como la selección y contratación del 100% de Supervisores Electorales y Capacitadores-Asistentes Electorales que se aprueben para realizar las tareas en campo de capacitación y asistencia electoral a fin de integrar e instalar el 100% de las casillas proyectadas en las 5 entidades con elecciones locales	
Justificación	Capacitar a las personas que integrarán las casillas electorales en 2019, seleccionadas de entre la ciudadanía sorteada, para garantizar la instalación de las casillas, la recepción y cómputo de los votos, así como el llenado de la documentación electoral, conforme a la norma legal, asegurando con ello el derecho al voto de la ciudadanía mexicana	
Vigencia	01/01/2019	31/12/2019

Proyecto Estratégico		Organizar Procesos Electorales	
Proyecto Específico		L154510 Promoción de la participación ciudadana en procesos electorales locales	
Objetivo		Promover la participación de la ciudadanía en los Procesos Electorales Locales mediante la socialización de información para el ejercicio responsable de derechos políticos electorales, a través de diversas herramientas y acciones que se realicen con el apoyo de la estructura desconcentrada del INE y la colaboración con otras instituciones en las entidades federativas donde tendrán lugar esos procesos	
Alcance		Generar contenidos y materiales para el desarrollo de acciones en las entidades federativas donde habrá procesos electorales locales en 2019 y 2020: Aguascalientes, Baja California, Durango, Quintana Roo, Tamaulipas, Coahuila e Hidalgo para promover la participación ciudadana	
Justificación		Teniendo en cuenta que en 2019 se realizarán elecciones locales, es necesario llevar a cabo actividades orientadas a promover y motivar la participación ciudadana en el proceso electoral y fortalecer la colaboración institucional para que dichas acciones aporten a la organización de los procesos electorales y al ejercicio del voto libre y razonado. Asimismo, se deberán realizar los contenidos y materiales que permitirán el desarrollo de actividades de promoción de la participación ciudadana en 2020	
Vigencia		01/01/2019	31/12/2019

Proyecto Estratégico		Organizar Procesos Electorales	
Proyecto Específico		L155910 Preparación de los procesos electorales locales 2019-2020	
Objetivo		Proveer las bases procedimentales, algunos materiales y el inicio de la selección de recursos humanos, requeridos para capacitar a la ciudadanía que integrará las mesas directivas de casilla en las elecciones locales de 2020	
Alcance		El proyecto comprende la preparación, elaboración, aprobación y socialización de la Estrategia de Capacitación y Asistencia Electoral para el PEL 2019-2020 en las dos entidades con elecciones locales en el 2020; así como el inicio de su ejecución, lo cual implica difundir la convocatoria e iniciar el proceso de reclutamiento y selección de SE y CAE; así como el diseño, elaboración, producción y distribución de materiales didácticos y de apoyo para la capacitación electoral	
Justificación		Se requiere contar con una estrategia para que las personas doblemente sorteadas que conformarán las casillas electorales en las dos entidades con elecciones locales en el 2020, cuenten con las capacidades suficientes para garantizar la instalación de las casillas, la recepción y cómputo de los votos; así como el llenado de la documentación electoral, conforme a la norma legal, asegurando con ello el derecho al voto de la ciudadanía mexicana	
Vigencia		01/08/2019	31/12/2019

Proyecto Estratégico	Fortalecer la Cultura Democrática, la Igualdad de Género y la Inclusión	
Proyecto Específico	D150010 Estrategia nacional de difusión (procesos locales 2018-2019)	
Objetivo	Brindar información a la ciudadanía para fomentar la participación y la confianza en la organización de los procesos electorales locales así como el fortalecimiento de la cultura democrática	
Alcance	<p>Difundir mensajes a través de 16 spots de TV y 20 radio. Pautado de 20 de inserciones impresas y actividad en medios alternativos locales, con el objetivo de comunicar la campaña institucional, fomentar la cultura cívica, así como el llamado a la participación ciudadana en los 5 procesos electorales locales. Así como la evaluación integral de las piezas centrales de la campaña.</p> <p>Se contempla la implementación de una estrategia de difusión que informe el derecho de los mexicanos residentes en el extranjero de tramitar su credencial para votar.</p> <p>Se prevé el pautado de campañas institucionales en medios alternativos para fortalecer la comunicación institucional entre la ciudadanía que se informa a través del medio digital</p>	
Justificación	Derivado del diagnóstico de la ENCCÍVICA que identifica como problema central la debilidad de la cultura democrática, es necesario reforzar la difusión de mensajes para exhortar a la participación electoral y al ejercicio de una ciudadanía integral. Es necesario ofrecer información institucional confiable que permita ejercer a la ciudadanía la verdad, el dialogo y la exigencia	
Vigencia	01/01/2019	31/12/2019

Proyecto Estratégico	Fortalecer la Cultura Democrática, la Igualdad de Género y la Inclusión	
Proyecto Específico	D150020 Proyecto editorial y vinculación de alianzas estratégicas en materia de difusión	
Objetivo	Realizar alianzas estratégicas en materia de difusión con actores e instituciones públicas y privadas que fortalezca la cultura democrática del país, así como rediseñar el sello editorial del INE para consolidar en la impresión de obras de la divulgación de la cultura cívica y democrática una imagen editorial sólida y acorde a la actualidad que resulte atractivo para la academia, estudiantes y sociedad en general, y que éste sea el núcleo de vinculación y difusión en foros educativos, culturales y profesionales para posicionar al INE como referente en materia de cultura democrática	
Alcance	<p>Imprimir 20 obras editoriales del Instituto para difundir las 5 líneas temáticas del sello editorial INE, así como reimprimir 40 obras emblemáticas.</p> <p>Realizar 30 actividades de divulgación de la cultura democrática y del material editorial del INE. Rediseñar la línea gráfica del sello editorial que armonice las diferentes colecciones que lo componen, así como los libros de las líneas temáticas.</p> <p>Realizar alianzas estratégicas que sirvan para divulgar la cultura cívica y democrática.</p> <p>Dar continuidad a la operación del centro de participación ciudadana para potenciar la cultura democrática en niñas, niños y adolescentes</p>	
Justificación	Divulgar los valores democráticos y de educación cívica en la sociedad en general contribuirá en el fortalecimiento de la cultura democrática del país	
Vigencia	01/01/2019	31/12/2019

Proyecto Estratégico		Fortalecer la Cultura Democrática, la Igualdad de Género y la Inclusión	
Proyecto Específico		D150030 Fortalecimiento de la implementación y evaluación de la Estrategia Nacional de Cultura Cívica	
Objetivo		Impulsar acciones que promuevan la generación de información de calidad, que impulsen el diálogo social y propicien mejores condiciones para la exigibilidad del cumplimiento de derechos de las y los mexicanos, alentando la participación ciudadana institucionales y la colaboración con múltiples actores (públicos, privados, sociales)	
Alcance		Generar información y conocimiento para el ejercicio de ciudadanía y promover el ejercicio responsable de los derechos humanos, mediante la creación de espacios para el diálogo democrático y la exigencia del cumplimiento de la palabra públicamente empeñada, con el apoyo de alianzas para la implementación de la ENCCÍVICA y la operación de su Sistema de Monitoreo, Seguimiento y Evaluación	
Justificación		<p>Para hacer frente a la debilidad de la cultura democrática y fortalecer nuestra democracia, el INE propuso la Estrategia Nacional de Cultura Cívica como la propuesta institucional que, además de impulsar la participación electoral, buscará contribuir al cambio de nuestra cultura política, para desarrollar una ciudadanía que se apropie y ejerza de manera informada sus derechos, contribuir a que la ciudadanía participe e incida en los asuntos públicos y a la creación de contextos de exigencia a los poderes públicos.</p> <p>Durante los primeros años, se han impulsado diversas acciones para posicionar a la ENCCIVICA como una propuesta institucional, buscando las alianzas pertinentes para establecer los cimientos para la puesta en marcha de las ocho líneas de acción. La ENCCIVICA, sin embargo, ha acompañado y respaldado el proceso electoral, mediante la promoción de la participación electoral, la generación de pedagogía pública y mucha información acerca de las diferentes etapas del proceso y la instrumentación de acciones locales que contribuyan al voto libre y razonado.</p> <p>En 2019, será necesario impulsar las líneas de acción de la ENCCIVICA en su conjunto, pero reforzando acciones que coloquen, por un lado, a los derechos humanos --entre ellos los político-electorales y el derecho a la buena administración—, y a la transparencia y la rendición de cuentas de gobiernos e instituciones públicas, por el otro, como condiciones esenciales para la recuperación de confianza, la reconciliación de intereses de la población y, en sentido amplio, la reapropiación de lo público.</p> <p>En un contexto post electoral, el refuerzo de la ENCCIVICA y la visualización de la intención del INE por fortalecer la cultura política y fortalecer nuestra democracia, será fundamental</p>	
Vigencia		01/01/2019	31/12/2019

Proyecto Estratégico		Fortalecer la Cultura Democrática, la Igualdad de Género y la Inclusión
Proyecto Específico		D150040 Fomento de la participación de niñas, niños, adolescentes y jóvenes para el fortalecimiento de la cultura cívica
Objetivo		Fomentar el ejercicio y reconocimiento del derecho a la participación de niñas, niños, adolescentes y jóvenes a través del impulso de actividades educativas que complementen sus procesos de formación ciudadana y de la activación de mecanismos democráticos
Alcance		Obtener el análisis de los resultados de la Consulta Infantil y Juvenil 2018, diseñar y editar materiales para promover la participación de niñas, niños y adolescentes, para formación cívica dirigidos a docentes y estudiantes de escuelas de educación básica y media superior presenciales y en plataformas virtuales, y realizar acciones para la socialización de la expresión infantil y de participación juvenil en colaboración con los OPL
Justificación		El desarrollo de habilidades para el ejercicio de una ciudadanía activa, que valore positivamente la democracia y se involucre en el espacio público, requiere impulsar el reconocimiento y ejercicio de la participación de niñas, niños y adolescentes, así como el conocimiento y uso de sus mecanismos para participar en la toma de decisiones, como la vía para contribuir al fortalecimiento de la cultura cívica a largo plazo. Actualmente la Ley General de los Derechos de Niñas, Niños y Adolescentes reconoce el derecho a participar y expresar sus opiniones, así como la obligación de las instituciones del Estado de generar mecanismos que garanticen su participación permanente y activa
Vigencia		01/01/2019 31/12/2019

Proyecto Estratégico		Fortalecer la Cultura Democrática, la Igualdad de Género y la Inclusión
Proyecto Específico		D150050 Impulso de la participación de las mujeres en el ámbito público en condiciones de igualdad
Objetivo		Promover la participación y el ejercicio de los derechos de las mujeres en condiciones de igualdad, mediante la articulación de proyectos de prevención de la violencia política contra las mujeres, así como de la colaboración con la sociedad civil, las universidades y otras instituciones públicas y privadas para impulsar su participación en el ámbito público y la capacitación para el liderazgo, prioritariamente dirigida a mujeres indígenas
Alcance		Difundir y promover los derechos de las mujeres, con énfasis en los políticos; así como promover la incidencia de las mujeres en solución de problemas públicos, en particular, los relacionados con la igualdad sustantiva entre géneros a través de una convocatoria nacional con amplia difusión en prensa para la novena edición del Concurso Nacional de Impulso a la Participación Política de Mujeres a través de Organizaciones de la Sociedad Civil y de un espacio para el intercambio de buenas prácticas y resultados de proyectos de Organizaciones de la Sociedad Civil apoyados por el INE
Justificación		Los derechos a la participación en la toma de decisiones sobre asuntos públicos y el acceso a espacios de representación política en México presentan amplias brechas de desigualdad por género, por esto, tal como refiere el diagnóstico de la ENCCÍVICA, una de las acciones más urgentes en materia de cultura cívica es la promoción de la igualdad entre mujeres y hombres. La violencia política contra las mujeres refuerza dichas brechas, por lo que es indispensable impulsar acciones para su prevención. Además, al ser las mujeres indígenas uno de los grupos que enfrentan mayor discriminación para el ejercicio de derechos se requiere detonar procesos de fortalecimiento de sus liderazgos, principalmente en las entidades con mayor población indígena
Vigencia		01/01/2019 31/12/2019

OF16- Dirección Ejecutiva de Administración

Proyecto Estratégico	Organizar Procesos Electorales	
Proyecto Específico	L164710 Arrendamiento de plantas de emergencia	
Objetivo	Respaldar el suministro eléctrico de las Juntas Locales Ejecutivas y Distritales en los Estados de Aguascalientes, Baja California, Durango, Quintana Roo, Tamaulipas y Oficinas Centrales para garantizar su operatividad en el proceso electoral 2018-2019.	
Alcance	Dotar de plantas de emergencia eléctricas a las Juntas Locales y Distritales de los Estados de Aguascalientes, Baja California, Durango, Quintana Roo, Tamaulipas y Oficinas Centrales para el proceso electoral 2018-2019.	
Justificación	Garantizar ante una eventualidad la operatividad de las Juntas Locales y Distritales de los Estados de Aguascalientes, Baja California, Durango, Quintana Roo, Tamaulipas y Oficinas Centrales mediante el arrendamiento de plantas de emergencia eléctrica que dé soporte vital a los equipos de cómputo e instalaciones sustantivas durante el proceso electoral local.	
Vigencia	01/05/2019	31/07/2019

Proyecto Estratégico	Organizar Procesos Electorales	
Proyecto Específico	L164810 Nómina de proceso electoral (SINOPE)	
Objetivo	Apoyar a los Procesos Electorales Locales a celebrarse en 2018 - 2019 en la generación de los pagos a los prestadores de servicios que participarán en dichos procesos.	
Alcance	Eficientar el proceso de pago a los prestadores de servicios contratados para los procesos electorales locales a través del mantenimiento y soporte al sistema de nómina de proceso electoral, así como a la operación e integración de la información de las 5 Juntas Ejecutivas Locales y Distritales y a las Unidades de Sector Central que contraten prestadores de servicios para los procesos electorales mencionados.	
Justificación	Generar con oportunidad el pago de las remuneraciones que corresponda a los prestadores de servicios que se contraten para los procesos locales, así como los instrumentos informativos que transparenten el ejercicio del gasto.	
Vigencia	01/01/2019	31/12/2019

Proyecto Estratégico	Organizar Procesos Electorales	
Proyecto Específico	L164910 Cumplimiento al artículo 78 fracción XVII del Estatuto del Servicio Profesional Electoral Nacional y del personal de la rama administrativa, en lo correspondiente al Proceso Electoral 2018-2019	
Objetivo	Reconocer la labor que desarrolla el personal y/o prestadores de servicios del Instituto, con motivo de las cargas de trabajo y labores extraordinarias que realizan durante los Procesos Electorales 2018-2019.	
Alcance	Otorgar compensación a los miembros del Servicio Profesional Electoral Nacional, el Personal de la Rama Administrativa, así como los prestadores de servicios bajo el régimen de honorarios con funciones de carácter permanente del presupuesto base de operación, aprobado por el Consejo General y/o Junta General Ejecutiva del Instituto.	

Justificación	Con motivo de las labores extraordinarias, derivadas del Proceso Electoral 2018-2019, se otorgará el pago de una compensación al personal del Servicio Profesional Electoral Nacional, de la Rama Administrativa y los prestadores de servicios bajo el régimen de honorarios con funciones de carácter permanente del Instituto.	
Vigencia	01/02/2019	31/08/2019

Proyecto Estratégico	Organizar Procesos Electorales	
Proyecto Específico	L165010 Apoyo administrativo para los enlaces administrativos en las juntas distritales ejecutivas	
Objetivo	Proporcionar apoyo administrativo durante el desarrollo del Proceso Electoral Local, que garantice que la organización de las actividades administrativas se realice con eficiencia y efectividad.	
Alcance	Dotar de un apoyo administrativo para cumplir con los procedimientos y lineamientos establecidos durante el desarrollo del Proceso Electoral Local en las 42 Juntas Distritales.	
Justificación	Las actividades que realizan los enlaces administrativos durante el proceso electoral se ven incrementadas, por lo que el apoyo administrativo les permite alcanzar los objetivos planteados en el manejo de recursos humanos, materiales y financieros coadyuvando organizar el Proceso Electoral Local 2018-2019 de una manera más confiable y eficaz.	
Vigencia	01/01/2019	31/12/2019

Proyecto Estratégico	Fortalecer la Gestión y Evaluación Administrativa y Cultura de Servicio Público	
Proyecto Específico	G160010 Estrategia InnovalNE	
Objetivo	Establecer las bases de operación para la implementación de la estrategia InnovalNE dentro del Instituto.	
Alcance	<p>Establecer las bases para iniciar la estrategia de innovación del Instituto a través del:</p> <ol style="list-style-type: none"> 1. Desarrollo del sitio web del observatorio, el cual consolidará toda la información de la estrategia de innovación. 2. Organización del evento de lanzamiento de la estrategia, así como todos los insumos técnicos, audiovisuales y de desarrollo necesarios para dicho evento. 	
Justificación	<p>Que el Instituto cuente con una herramienta informática que le permita consolidar la información de la estrategia de innovación en un solo punto de encuentro y que permita formular ideas que mejoren los servicios que se prestan por parte del mismo. Asimismo, que también permita, poder estar en contacto con la comunidad tanto interna como externa sobre los proyectos de innovación y el resto de la información que se produzca sobre esta estrategia.</p> <p>Del mismo modo, es requerido dar a conocer la estrategia a través de un evento, que permita invitar a toda la comunidad del Instituto para que formen parte activa de la estrategia, contribuyendo con ideas y su participación en la transformación del Instituto.</p>	
Vigencia	01/01/2019	30/09/2019

Proyecto Estratégico		Fortalecer la Gestión y Evaluación Administrativa y Cultura de Servicio Público	
Proyecto Específico		G160020 Firma electrónica avanzada institucional (FirmaINE)	
Objetivo		Fortalecer el desarrollo de la modernización administrativa, aportando elementos de innovación tecnológica que favorezcan la automatización de los procesos a través de la firma electrónica avanzada institucional.	
Alcance		Ampliar la disponibilidad de licencias ilimitadas (certificados digitales), que incluye los nodos en ambiente de producción de los servicios de Autoridad Certificadora, Motor de Firma Electrónica y Autoridad de sellos de tiempo. Así mismo, dar continuidad a la operación de la Subdirección de Firma Electrónica Avanzada.	
Justificación		Cubrir la totalidad de las diversas solicitudes de expedición de FirmaINE, que realizan las Unidades Responsable del Instituto, que implementen el uso de la Firma Electrónica, así como, los requerimientos de los usuarios externos que llevan a cabo actos o actuaciones electrónicas a través de sistemas informáticos en el Instituto.	
Vigencia		01/01/2019	31/12/2019

Proyecto Estratégico		Fortalecer la Gestión y Evaluación Administrativa y Cultura de Servicio Público	
Proyecto Específico		G160030 Capacitación permanente para el personal de la rama administrativa	
Objetivo		Ampliar la oferta de capacitación transversal y horizontal en temas de interés institucional, que apoyen el desarrollo de competencias, conocimientos, habilidades y actitudes que permita contar con personal más calificado para el cumplimiento de los objetivos institucionales.	
Alcance		Capacitar mediante cursos en modalidad presencial y en línea al 80% del personal de la rama administrativa, impactando en todas las unidades responsables y Órganos Delegacionales del Instituto.	
Justificación		La DEA tiene la responsabilidad de conformar, orientar y desarrollar los programas de capacitación permanente y especial para el personal de la rama administrativa, por lo que ampliar la oferta de capacitación transversal y horizontal en temas de interés institucional favorece el desarrollo de competencias, conocimientos, habilidades y actitudes para contar con personal más calificado para el desarrollo y cumplimiento de los objetivos institucionales.	
Vigencia		01/01/2019	31/12/2019

Proyecto Estratégico		Fortalecer la Gestión y Evaluación Administrativa y Cultura de Servicio Público	
Proyecto Específico		G160050 Modernización del archivo de personal y prestadores de servicio del Instituto Nacional Electoral	
Objetivo		Llevar a cabo la modernización, actualización y digitalización de los expedientes de personal del Instituto y de los prestadores de servicio contratados por honorarios en las Unidades Responsables de Oficinas Centrales.	
Alcance		Los expedientes del personal del Instituto y de los prestadores de servicios contratados por honorarios correspondientes a las Unidades Responsables de Oficinas Centrales.	
Justificación		Organizar, clasificar, actualizar, y preservar el acervo documental que integra los expedientes del personal y prestadores de servicio del Instituto Nacional Electoral, de la	

	información que se ha generado a lo largo de la trayectoria laboral y que se vaya generando para ser agregada a los expedientes, al igual que la digitalización de los mismos favoreciendo así la conservación, evitando el deterioro o pérdida de la información ocasionada por algún siniestro; evitar el desplazamiento del personal hacia el área donde se encuentran ubicados los expedientes, rapidez en la transmisión de la información ya digitalizada, lo que podrá reducir la utilización de papel y costos.	
Vigencia	01/01/2019	31/12/2019

Proyecto Estratégico	Fortalecer la Gestión y Evaluación Administrativa y Cultura de Servicio Público	
Proyecto Específico	G160060 Fortalecer a la Dirección de Obras y Conservación	
Objetivo	Consolidar la estructura operativa de la Dirección de Obras y Conservación a fin de dar cumplimiento al Programa de Infraestructura Inmobiliaria 2011-2020.	
Alcance	Fortalecer la estructura funcional de la Dirección de Obras y Conservación a través de la contratación de personal por honorarios eventuales que servirán como apoyo en las labores administrativas para garantizar el cumplimiento del Programa de Infraestructura Inmobiliaria 2011-2020 del Instituto Nacional Electoral.	
Justificación	A fin de dar cumplimiento al Programa de Infraestructura Inmobiliaria 2011-2020, es necesaria la contratación de 11 plazas de honorarios eventuales que proporcionen apoyo administrativo a las áreas que integran la Dirección.	
Vigencia	01/01/2019	31/12/2019

Proyecto Estratégico	Fortalecer la Gestión y Evaluación Administrativa y Cultura de Servicio Público	
Proyecto Específico	G160080 Modelo de administración por procesos	
Objetivo	Coadyuvar a la modernización de la operación del Instituto, mediante la documentación de sus procesos, subprocesos y procedimientos.	
Alcance	Revisar de manera coordinada con las unidades responsables del Instituto, los procesos y subprocesos, sustantivos y de soporte, así como los procedimientos, que llevan a cabo para atender sus funciones, el nivel de documentación de los mismos y su interrelación con otros, que permita su integración al Modelo de Administración por Procesos.	
Justificación	Es necesario llevar a cabo la revisión y documentación de los procesos, subprocesos y procedimientos establecidos en el instituto de manera que permita la estandarización, así como su optimización y mejora continua, para fortalecer la gestión y modernización Institucional.	
Vigencia	01/01/2019	31/12/2019

OF18- Unidad Técnica de Transparencia y Protección de Datos Personales

Proyecto Estratégico	Fortalecer la Cultura Democrática, la Igualdad de Género y la Inclusión	
Proyecto Específico	D180020 Accesibilidad web para el portal de internet del INE	
Objetivo	Proporcionar a todas aquellas personas con alguna discapacidad temporal o permanente y adultos mayores recursos que faciliten la consulta de los contenidos publicados en el portal de internet.	
Alcance	Brindar a todos los usuarios del portal de internet las modalidades de navegación por teclado, voz, sonidos y apoyos visuales que faciliten la consulta de los contenidos publicados en el portal de internet.	
Justificación	Garantizar la accesibilidad a los contenidos difundidos a través del portal de internet del Instituto con independencia del lugar o de las condiciones en que se encuentren los usuarios.	
Vigencia	01/03/2019	31/12/2019

Proyecto Estratégico	Fortalecer el Acceso a la Información y Protección de Datos Personales	
Proyecto Específico	T180010 Obligaciones de transparencia del INE	
Objetivo	Cumplir con las Obligaciones de Transparencia establecidas en la Ley General de Transparencia y Acceso a la Información Pública.	
Alcance	Implementar los mecanismos y buenas prácticas en todas las Unidades Responsables del Instituto con la finalidad de que cada una de las Unidades cuente con las herramientas necesarias para dar cumplimiento a las obligaciones de transparencia en los términos establecidos.	
Justificación	Fortalecer la cultura institucional de transparencia, rendición de cuentas y protección de datos personales, así como para potenciar el derecho a la información.	
Vigencia	01/01/2019	31/12/2019

Proyecto Estratégico	Fortalecer el Acceso a la Información y Protección de Datos Personales	
Proyecto Específico	T180040 Mantenimiento de INFOMEX INE v.8 y atención de los procedimientos de acceso a la información y datos personales	
Objetivo	Atender solicitudes de información y de datos personales de conformidad con la normativa aplicable a través de la herramienta informática INFOMEX-INE.	
Alcance	Mantener en óptimas condiciones el funcionamiento del sistema INFOMEX-INE v.8 mediante actualizaciones y cambios para el uso y aplicaciones del sistema con la finalidad de mejorar su empeño y estar en posibilidad de llevar a cabo el desahogo de las solicitudes y recursos de revisión que se reciban.	
Justificación	Derivado de las reformas y nueva legislación en materia de acceso a la información y datos personales, el INE tiene nuevas atribuciones que debe cumplir a través de la Unidad Técnica de Transparencia y Protección de Datos Personales, por ello, es necesario mantener la eficiencia en la atención de solicitudes de acceso y derechos ARCO, a través de mejoras al sistema INFOMEX INE v.8, así como contar con apoyo para el desahogo del procedimiento de acceso a la información y de datos personales.	
Vigencia	01/01/2019	31/12/2019

Proyecto Estratégico	Fortalecer el Acceso a la Información y Protección de Datos Personales	
Proyecto Específico	T180100 Programa integral de gestión de datos personales	
Objetivo	Implementar mecanismos para acreditar el cumplimiento de los principios, deberes y obligaciones, conforme lo establecido en el artículo 29 de la Ley General de Protección de Datos Personales en Posesión de Sujetos Obligados.	
Alcance	Elaborar e implementar políticas y programas de protección de datos personales que permitan establecer elementos y actividades de dirección, operación y control de los procesos que impliquen un tratamiento de datos personales para su protección sistemática y continua.	
Justificación	Acreditar el cumplimiento de las obligaciones derivadas de los principios, deberes y derechos establecidos en la Ley General de Protección de Datos Personales en Posesión de Sujetos Obligados. El Programa permitirá llevar a cabo una mejor rendición de cuentas sobre el tratamiento de los datos personales en posesión del Instituto al Titular y al INAI.	
Vigencia	01/01/2019	31/12/2019

Proyecto Estratégico	Fortalecer el Acceso a la Información y Protección de Datos Personales	
Proyecto Específico	T180110 Implementación del sistema de gestión documental institucional	
Objetivo	Contar con un sistema de archivos y gestión documental automatizado en Órganos centrales y delegacionales	
Alcance	Contar con un Sistema de Gestión Documental Institucional, implementado en Órganos centrales y delegacionales, que comprenda de forma automatizada los procedimientos que conforman el ciclo vital de los documentos: desde oficialía de partes, archivo de trámite, transferencias primarias, archivo de concentración, transferencias secundarias, archivo histórico, inventario de baja documental, baja documental y auditoría de archivos, con la finalidad de beneficiar el flujo y control eficiente de la información institucional, facilitar el acceso a la información mediante procedimientos sencillos y expeditos; así como favorecer la transparencia en la función pública de manera oportuna, verificable, legible e integral	
Justificación	Contar con un Sistema de Gestión Documental Institucional, implementado en Órganos centrales y delegacionales, que comprenda de forma automatizada los procedimientos que conforman el ciclo vital de los documentos: desde oficialía de partes, archivo de trámite, transferencias primarias, archivo de concentración, transferencias secundarias, archivo histórico, inventario de baja documental, baja documental y auditoría de archivos, con la finalidad de beneficiar el flujo y control eficiente de la información institucional, facilitar el acceso a la información mediante procedimientos sencillos y expeditos; así como favorecer la transparencia en la función pública de manera oportuna, verificable, legible e integral	
Vigencia	01/01/2019	31/12/2019

OF20- Unidad Técnica de Fiscalización

Proyecto Estratégico		Organizar Procesos Electorales
Proyecto Específico		L205710 Optimización del registro contable en sistema integral de fiscalización con base en la explotación y uso de la información de la factura electrónica, así como la automatización de la recepción, gestión y notificación de la resolución de los procedimientos oficiosos en materia de fiscalización
Objetivo		<p>Optimizar la operación, diseñar e implementar la actualización de los sistemas a cargo de la UTF, para brindar herramientas tecnológicas que permitan el cumplimiento en tiempo real, de las obligaciones a cargo de los sujetos obligados, en materia de rendición de cuentas del origen y aplicación de los recursos de Precampaña, Campaña y Ejercicio Ordinario; brindar atención y orientación ágil, pronta y oportuna respecto al funcionamiento de dichos aplicativos; así como proporcionar insumos que doten de elementos a las áreas responsables de la fiscalización en la UTF.</p> <p>Fortalecer la integridad del personal a cargo de la actualización, operación y administración de los sistemas de la UTF, destacando que las actividades efectuadas son continuas y permanentes enfocadas a procurar el correcto funcionamiento de los aplicativos para el cumplimiento de obligaciones de sujetos obligados y su fiscalización.</p>
Alcance		Diseñar, desarrollar, probar y poner en operación sistemas y herramientas que permitan el adecuado funcionamiento de los sistemas administrados por la UTF durante el 2019, tales como: SIF, SNR, RNP y Subsistema de auditoría; realizar validaciones y pruebas de las funcionalidades; brindar asesoría, capacitación y atención a los sujetos obligados en el manejo de los aplicativos; implementar esquemas de asistencia en los vencimientos de plazos y elaborar materiales de apoyo, durante los procesos de Precampaña, Campaña y Ejercicio Ordinario.
Justificación		Derivado de la reforma electoral de 2014, el atender Procesos Electorales a nivel nacional año con año, conlleva, para la UTF, la necesidad de implementar sistemas y procesos que faciliten y promuevan el cumplimiento de las obligaciones en materia electoral, relacionados con la rendición de cuentas en tiempos más cortos, por lo que es necesario reforzar al personal responsable del desarrollo, actualización y operación de aplicativos, así como dar atención a las consultas, seguimiento y soporte a la operación de los Sujetos Obligados y usuarios de los sistemas en general.
Vigencia		01/01/2019 31/12/2019

Proyecto Estratégico		Fortalecer la Gestión y Evaluación Administrativa y Cultura de Servicio Público	
Proyecto Específico		G200050 Modelo de riesgos	
Objetivo		Identificar de manera imparcial y eficiente a los participantes electorales que manejan irregularmente el financiamiento de sus campañas políticas a través de una metodología que coadyuve a la detección de factores de riesgo.	
Alcance		Integración de una base de datos robusta y prolija, así como un modelo de riesgos que complemente el trabajo que actualmente ejecuta la UTF según lo establecido en el Reglamento Interior, se esperan fiscalizar al menos el doble de contendientes electorales de los que actualmente se fiscalizan durante las campañas políticas.	
Justificación		<p>En el desempeño de sus facultades y atribuciones, los secretos bancario, fiscal o fiduciario establecidos por otras leyes no le son oponibles a la UTF.</p> <p>De acuerdo a Latinobarómetro, aproximadamente 8 de cada 10 mexicanos confían poco o nada en los Partidos Políticos. Este fenómeno genera externalidades negativas a otros cuerpos gubernamentales y a la estabilidad democrática. Brindar un insumo que permita a la UTF generar incentivos a los candidatos para que corrijan su accionar, es de vital importancia. Adicionalmente empleando una herramienta econométrica, se asegura la eficiencia, imparcialidad y oportunidad en el accionar del INE para reducir la impunidad en el manejo incorrecto del financiamiento político durante las campañas.</p>	
Vigencia		01/01/2019	31/12/2019

Proyecto Estratégico		Organizar Procesos Electorales	
Proyecto Específico		L205310 Fiscalización de los procesos electorales locales	
Objetivo		Fiscalizar los ingresos y egresos de los sujetos obligados de los procesos electorales locales de 2019 en 5 entidades federativas (Aguascalientes, Baja California, Durango, Quintana Roo y Tamaulipas).	
Alcance		Fiscalizar los ingresos y egresos de aspirantes, partidos políticos, candidatos, y candidatos independientes, en las etapas de apoyo ciudadano, precampaña y campaña de 142 cargos para gubernatura, diputaciones locales y ayuntamientos en 5 entidades federativas (Aguascalientes, Baja California, Durango, Quintana Roo y Tamaulipas). Así como llevar a cabo la revisión de los informes de apoyo ciudadano, precampaña y campaña; monitoreo de espectaculares y propaganda en vía pública, Internet y medios impresos; notificación de oficios de informes de errores y omisiones; visitas de verificación a casas de campaña, eventos públicos, cierres de campaña y jornada electoral; y elaboración del dictamen de informes de ingresos y egresos de apoyo ciudadano, precampaña y campaña de los procesos electorales locales de 2019.	
Justificación		Cubrir con la totalidad de la revisión de los informes de ingresos y gastos de apoyo ciudadano, precampaña y campaña de los aspirantes, partidos políticos, candidaturas independientes en los procesos electorales locales de 2019, en el tiempo que se señala por la legislación y normativa electoral, con eficacia y eficiencia.	
Vigencia		01/01/2019	31/12/2019

Proyecto Estratégico	Fortalecer la Equidad y Legalidad en el Sistema de Partidos Políticos	
Proyecto Específico	P200020 Pago de honorarios para interventores y personal de supervisión y seguimiento derivado de la prevención y en su caso liquidación a los partidos Nueva Alianza y Encuentro Social, que se encuentran en el supuesto de pérdida de registro	
Objetivo	Garantizar la atención a los asuntos especiales, incluyendo la supervisión de las actividades inherentes a la liquidación del patrimonio del otrora Partido Humanista; la supervisión de las etapas de prevención y liquidación de los Partidos Nueva Alianza y Encuentro Social, por la pérdida de su registro, derivado del Proceso Electoral Federal 2017-2018, y cubrir el pago de honorarios a los interventores designados por la Comisión de Fiscalización del Instituto.	
Alcance	Cubrir los honorarios mensuales del interventor encargado de la prevención y en su caso de liquidación de Partidos Políticos.	
Justificación	Atender lo dispuesto en el artículo. 8, inciso i) del Reglamento Interior del Instituto Nacional Electoral, en lo que refiere a los Procedimientos de liquidación de los partidos políticos, que pierdan su registro. Así como lo dispuesto por los artículos 380 bis numeral 1, 385 numeral 2, y 397 del Reglamento de Fiscalización, con relación a la vigilancia y supervisión de las actividades que realicen los interventores designados.	
Vigencia	01/01/2019	31/12/2019

Proyecto Estratégico	Fortalecer la Cultura Democrática, la Igualdad de Género y la Inclusión	
Proyecto Específico	D200010 Acciones para el fortalecimiento de la fiscalización con perspectiva de género	
Objetivo	Contribuir al fortalecimiento y mejora de la rendición de cuentas del gasto programado que ejercen los partidos políticos.	
Alcance	<ul style="list-style-type: none"> Fortalecer la fiscalización del gasto programado mediante la realización de dos encuentros para fomentar la inclusión y participación política de la juventud, así como para mejorar la rendición de cuentas de los partidos políticos, relativa al ejercicio del gasto en los rubros de actividades específicas, del liderazgo político de las mujeres y liderazgos juveniles, con eficiencia, eficacia y calidad. Con el estudio comparado se busca mejorar la comprensión de los objetivos y actividades aplicables a los rubros del gasto programado, visibilizar los avances en la rendición de cuentas y planeación de los Programas Anuales de Trabajo en los ejercicios 2016 y 2017, como consecuencia de la reforma electoral 2014 que implementó la fiscalización nacional. Incorporar personal elemental y necesario a la estructura base de la Unidad Técnica de Fiscalización para realizar la revisión cualitativa, además de la cuantitativa de los recursos aplicados por los partidos políticos a los rubros del gasto programado, a efecto de brindar acompañamiento y retroalimentación oportuna derivadas del análisis de los Programas Anuales de Trabajo y la verificación de las actividades de capacitación y tareas editoriales a las que están obligados invitar a la Unidad, a través de un aplicativo en dispositivos móviles. 	
Justificación	Atender las áreas de oportunidad identificadas en las etapas de planeación, ejecución e impacto de los proyectos y actividades planteadas por los partidos políticos en los Programas Anuales de Trabajo (PAT) del gasto programado, así como contribuir en la mejora de los procedimientos para la ministración y aplicación de los recursos a sus estructuras partidistas responsables de su elaboración, como lo es la Secretaría de la mujer o afín, la de jóvenes y la de cultura política. Considerando los resultados obtenidos en las revisiones a los PAT de	

	los ejercicios 2016 y 2017, el diagnóstico sobre las brechas de desigualdad en el origen y aplicación de los recursos a las campañas políticas del Proceso Electoral 2017-2018, así como el análisis estructural para la asignación de recursos para el gasto programado.	
Vigencia	02/01/2019	31/12/2019

Proyecto Estratégico	Fortalecer la Gestión y Evaluación Administrativa y Cultura de Servicio Público	
Proyecto Específico	G200030 Apoyo a los procesos y trámites administrativos de la Unidad Técnica de Fiscalización	
Objetivo	Coadyuvar en el control documental y resguardo de la información confidencial obtenida de los Sujetos Obligados, así como la generada por las direcciones de la Unidad Técnica de Fiscalización.	
Alcance	Llevar a cabo las actividades relativas a la instalación de la bóveda de expedientes, que permita mejor almacenamiento, consulta, préstamo y control de los expedientes en un ambiente de seguridad y confidencialidad. Siempre en cumplimiento a las normas y procedimientos en materia de Archivo Institucional. Brindar control documental, que permita facilitar la organización y fácil acceso a la información obtenida, mediante principios y procedimientos de archivonomía.	
Justificación	Se necesita contar con un área especializada en materia de creación, evaluación, clasificación y conservación de archivos, aplicando los principios de archivología y la norma que rige actualmente en esta materia en el INE, toda vez que es necesario reasignar las cargas de trabajo generadas por las áreas que componen esta UTF, derivadas por el incremento de plantilla y cambios de inmueble.	
Vigencia	01/01/2019	31/12/2019

Proyecto Estratégico	Fortalecer la Gestión y Evaluación Administrativa y Cultura de Servicio Público	
Proyecto Específico	G200040 Desarrollo organizacional de la Unidad Técnica de Fiscalización	
Objetivo	Fortalecer la operación de la Unidad Técnica de Fiscalización por medio de la documentación de procesos y subprocesos de acuerdo con sus atribuciones.	
Alcance	Contar con procesos documentados que establezcan las atribuciones, políticas, procedimientos, objetivos, funciones y descripción de puestos que integran a la Unidad Técnica de Fiscalización (UTF) para el cumplimiento del marco jurídico aplicable a la fiscalización electoral.	
Justificación	Fortalecer y optimizar los procesos de la Unidad para evitar omisiones y duplicidad de funciones.	
Vigencia	02/01/2019	31/12/2019

Proyecto Estratégico		Fortalecer la Gestión y Evaluación Administrativa y Cultura de Servicio Público	
Proyecto Específico		G200070 Fortalecer la atención de consultas dirigidas a la Unidad Técnica de Fiscalización	
Objetivo		Concentrar la atención a consultas dirigidas a la Unidad Técnica de Fiscalización en la Dirección de Resoluciones y Normatividad, lo anterior con la finalidad de unificar los criterios emitidos, acelerar la atención a las mismas para que todas las consultas sean respondidas dentro de los plazos establecidos para ello, fortalecer la emisión de criterios al interior de la Unidad Técnica de Fiscalización.	
Alcance		Todas las consultas dirigidas a la Unidad Técnica de Fiscalización, serán concentradas para su atención en la Dirección de Resoluciones y Normatividad, con la ejecución de esto se espera alcanzar los siguientes resultados: 1) Evitar contradicciones y unificar los criterios emitidos, lo cual permitirá tener concentrada toda la información relativa a consultas, 2) Como resultado de la concentración se pretende acelerar la atención de las mismas, lo que permitirá cumplir con los plazos previstos para ello en la normativa electoral, 3) Obtener un resultado favorable en los informes relativos a la atención de consultas que son presentados por la Comisión de Fiscalización y la Comisión de Vinculación con los Organismos Públicos Locales, al fortalecer la atención a consultas y garantizar que todas sean atendidas en tiempo y forma.	
Justificación		<p>Se busca fortalecer a la Dirección de Resoluciones y Normatividad con la finalidad de que concentren la atención de todas las consultas dirigidas a la UTF, toda vez que han existido dos incumplimientos en las respuestas a las consultas dados los tiempos que fija el Reglamento de Fiscalización y el Reglamento de Elecciones; con lo anterior se esperan obtener los siguientes beneficios.</p> <p>Evitar contradicciones y unificar los criterios emitidos.</p> <p>Acelerar la atención de las mismas, lo que permitirá cumplir con los plazos previstos para ello en la citada normativa electoral.</p> <p>Obtener un resultado favorable en los informes relativos a la atención de consultas que son presentados por la Comisión de Fiscalización y la Comisión de Vinculación con los Organismos Públicos Locales.</p>	
Vigencia		01/01/2019	31/12/2019

OF22- Unidad Técnica de Igualdad de Género y No Discriminación

Proyecto Estratégico	Fortalecer la Cultura Democrática, la Igualdad de Género y la Inclusión	
Proyecto Específico	D220010 Acciones para la igualdad sustantiva en el INE	
Objetivo	Promover transversalmente la perspectiva de igualdad y no discriminación al interior del Instituto Nacional Electoral mediante el fortalecimiento de los mecanismos intrainstitucionales.	
Alcance	Permear en la estructura del Instituto Nacional Electoral las perspectivas de igualdad de género, no discriminación y no violencia, dando cumplimiento a la “Política Institucional de Igualdad de Género y no Discriminación del INE”.	
Justificación	El Instituto Nacional Electoral, como autoridad del Estado Mexicano, está obligado a promover, respetar, proteger y garantizar los derechos humanos en el ámbito de su competencia. Esto implica que al interior se deben favorecer ambientes laborales libres de violencia y discriminación, por lo que es fundamental consolidar los mecanismos internos para la prevención, atención y sanción del acoso laboral y sexual.	
Vigencia	07/01/2019	31/12/2019

Proyecto Estratégico	Fortalecer la Cultura Democrática, la Igualdad de Género y la Inclusión	
Proyecto Específico	D220020 Acciones para la igualdad y no discriminación en el ejercicio de los derechos político-electorales	
Objetivo	Promover el respeto, la protección y la garantía de los derechos político-electorales de las mujeres y los grupos en situación de desventaja histórica.	
Alcance	Generar acuerdos para promover el cumplimiento y el respeto de los derechos político-electorales de las mujeres y de las personas que pertenecen a grupos de atención prioritaria.	
Justificación	Con base en la Constitución y los Acuerdos internacionales ratificados por el Estado mexicano, el INE está obligado a propiciar una mayor representación e incorporar los principios de igualdad y no discriminación, a fin de propiciar la igualdad sustantiva. De esta forma, y en observancia de la responsabilidad para lograr una democracia incluyente, se proponen acciones que abonen a la remoción de los obstáculos que impiden el ejercicio de los derechos político-electorales de las poblaciones excluidas.	
Vigencia	07/01/2019	20/12/2019

OF23- Unidad Técnica de Vinculación con los Organismos Públicos Locales

Proyecto Estratégico		Organizar Procesos Electorales	
Proyecto Específico		L235910 Coordinación y evaluación con los organismos públicos locales y procesos electorales locales	
Objetivo		Promover la coordinación y evaluar las actividades entre el Instituto y los Organismos Públicos Locales, así como dar atención a las actividades que se desprenden de los Procesos Electorales Locales.	
Alcance		Coordinar y evaluar las actividades y el intercambio de información entre el Instituto y los OPL que derivan tanto de la legislación en la materia como del Reglamento de Elecciones, y su desarrollo en relación con los Procesos Electorales Locales Ordinarios y Extraordinarios 2017-2018 y 2018-2019.	
Justificación		Facilitar la coordinación entre las distintas áreas del Instituto y los Organismos Públicos Locales a nivel nacional, con el fin de plantear estrategias, así como el cumplimiento de las actividades que son atribución del Instituto respecto de los Procesos Electorales Locales Ordinarios y Extraordinarios 2017-2018 y 2018-2019.	
Vigencia		01/01/2019	31/12/2019

Proyecto Estratégico		Coordinar el Sistema Nacional Electoral	
Proyecto Específico		E230020 Designación de las consejeras o consejeros electorales de los organismos públicos locales	
Objetivo		Llevar a cabo el proceso de designación de las vacantes de las Consejeras o Consejeros Electorales que concluyen su encargo en el Consejo General del Organismo Público Local del estado de Chiapas, de la renuncia en el estado de Guerrero, así como aquellas vacantes que surjan durante el año.	
Alcance		Renovar las tres plazas vacantes que se generen a raíz de la conclusión del periodo del encargo de las y los consejeros electorales locales de la entidad de Chiapas, de la renuncia en el estado de Guerrero, así como aquellas vacantes que surjan durante el año por cualquiera de las causas a que se refiere el artículo 31 del Reglamento del Instituto Nacional Electoral para la Designación y Remoción de las y los Consejeros Presidentes y las y los Consejeros Electorales de los Organismos Públicos Locales Electorales.	
Justificación		Conformar el Consejo General del Organismo Público Local del Estado de Chiapas y Guerrero, con la finalidad de que cuente con la totalidad de sus integrantes, lo que facilitará la aprobación de acuerdos de dicho órgano colegiado. La Comisión de Vinculación con los Organismos Públicos Locales, a través de la UTVOPL instrumenta cada una de las etapas dentro del proceso de selección de las y los aspirantes. Con lo anterior, el INE da cumplimiento al mandato constitucional de designar a las y los Consejeros del órgano superior de dirección de los OPL.	
Vigencia		01/01/2019	31/12/2019