

TORREON COAHUILA A 31 DE JULIO 2018

ASUNTO: INFORME OBSERVADOR ELECTORAL

DEL 01-07-18 EN TORREON COAHUILA

LIC. KARINA HERNANDEZ TREJO.

PRESIDENTE CONSEJERO DEL INE DISTRIO 5 FEDERAL, TORREON COAHUILA.

PRESENTE:



LILIA LEANDRA MOSQUERA RUIZ, CON DOMICILIO EN [REDACTED] COI [REDACTED] TORREON COAHUILA, ACREDITADA COMO OBERVADOR DEL PROCESO ELECTORAL 2017 – 2018, CON FOLIO N° COAH-5-0017127. QUIERO RECALCAR QUE YO TOME LA INICIATIVA DE SER OBSERVADORA ELECTORAL PORQUE MI PAIS ME IMPORTA, CON FINES DE IMPARCIALIDAD, OBJETIVIDAD, CERTEZA, LEGALIDAD, TRANSPARENCIA Y SOBRE TODO SE RESPETE LA VOLUNTAD LIBRE, CONSCIENTE Y SOBERANO DEL SUFRAGIO CUIDADANO, PARA FORTALEZER LA DEMOCRACIA.

PARA DICHA OBSERVACION CONTE CON APOYO COMO ACOMPAÑANTE C. [REDACTED]

CON TODO RESPETO ME PRESENTO Y EXPONGO:

- A.- OBSERVACION DE LA PREPARACION E INSTALACION DE LAS CASILLAS OBSERVADAS.
- B.- OBERVACION DE LA VOTACION: INICIO, DESARROLLO Y CIERRE.
- C.-OBSERVACION DEL CONTEO DE LOS VOTOS Y LLENADO DE LAS ACTAS DE ESCRUTINIO Y COMPUTO
- D.OBSERVACION DE LA INTEGRACION DE LOS EXPEDIENTES DE CASILLA Y DEL PAQUETE ELECTORAL
- E.-OBSERVACION DE LA PUBLICACCION DE RESULTADOS Y CLAUSURA DE LA CASILLA.

1.- REPORTE DE LAS CASILLAS 1310 BASICA Y 1310 CONTIGUAS 01 AL 10 EN LA ESCUELA PRIMARIA VICENTE VALDEZ DE LA COLONIA RESIDENCIAL NAZAS, TORREON COAH.

2.-REPORTE DE LAS CASILLAS 1327 BASICA Y CONTIGUA 01 EN LA COLONIA BOCANEGRA, TORREON COAH.

El presente documento contiene información confidencial, por lo que se emite en versión pública.
(1) Se adjunta documento con la leyenda correspondiente.

- 3.- REPORTE DE LAS CASILLAS 1326 BASICA Y CONTIGUA 01, DE LAS CASILLAS 1328 BASICA Y CONTIGUA 01 Y LA CASILLAS 1330 BASICA Y CONTIGUA 01, EN LA COLONIA CAROLINA, TORREON COAH.
- 4.- REPORTE DE LAS CASILLAS 1346 BASICA Y CONTIGUA 01, EN LA COLONIA FRANCISCO VILLA, TORREON COAH.
- 5.- REPORTE DE LAS CASILLAS 1343 BASICA Y CONTIGUA 01, EN LA ESCUELA FEDERAL # 10 DE LA COLONIA TIERRA Y LIBERTAD, TORREON COAH.
- 6.- REPORTE DE DOS CASILLAS ESPECIALES: 1 Y 2 EN LA CENTRAL CAMIONERA DE TORREON COAH
- 7.- REPORTE DE CIERRE DE LA VOTACION ELECTORAL.
- 8.- REPORTE DE CONTEO DE VOTOS Y LLENADOS DE ACTAS DE ESCRUTINIO Y COMPUTO POR LOS FUNCIONARIOS, TANTO PARA PRESIDENTE DE LA REPUBLICA, SENADOR DE LA REPUBLICA, DIPUTADO FEDERAL Y PRESIDENTE DE AYUNTAMIENTO.
- 9.- REPORTE DE LA INTEGRACION DE LOS EXPEDIENTES DE CASILLA Y DEL PAQUETE ELECTORAL.
- 10.- REPORTE DE PUBLICACION DE RESULTADOS Y CLAUSURA DE LA CASILLA.
- 11.- ACUDI AL RECUENTO DE VOTOS EN EL DISTRITO 5,6 Y MUNICIPAL, DEL DIA LUNES 2 DE JULIO AL VIERNES 6 DE JULIO 2018.
- 12.- ACUDI AL RECUENTO DE VOTOS EN EL DISTRITO LOCAL 13 EN LERDO, DURANGO.
- 13.- ACUDI AL RECUENTO DE VOTOS EN LOS DISTRITOS LOCALES 10,11 Y 12 DE GOMEZ PALACIO, DURANGO.

LO QUE OBSERVE, ANTES, DURANTE Y DESPUES, DE LA JORNADA ELECTORAL:

- A.- TODAS ESTAS CASILLAS SE INSTALARON 8.00 AM, CON ASISTENCIA DE LOS FUNCIONARIOS COMPLETOS DE 6 PERSONAS: UN PRESIDENTE, DOS SECRETARIOS Y TRES ESCRUTADORES, EN ALGUNAS CASILLAS SE CUBRIERON SOLAMENTE CON LOS SUPLENTE, SIN INCIDENCIAS DURANTE EL PRIMER PASO.
- B.- ESTABAN PRESENTES LOS REPRESENTANTES DE LOS PARTIDOS POLITICOS: PAN (2), PRI (2), PRD, PVEM, NA, MC, PES, MORENA (1 ocasional 2). LA MAYORIA NO TRAIA LOGO DEL PARTIDO.
- C.- DURANTE EL PROCESO DE VOTACION LOS CUIDADANOS AL MOMENTO DE ENTRAR NO HABIA QUIEN LES INFORMARA PARA QUE BUSQUEN SU UBICACIÓN DONDE VOTAR EN EL CASO DE LAS ONCE CASILLAS EN LA COLONIA RESIDENCIAL NAZAS.
- D.- LOS QUE HACIAN FILA PARA VOTAR SE LLEVABAN LA SORPRESA QUE NO ESTABAN EN LA LISTA NOMINALSE REGRESABAN DESILUCIONADOS Y TRISTES.

E.- EL CIUDADANO (A) AL ENTRAR A VOTAR, EL FUNCIONARIO PRESIDENTE DE LA CASILLA NO LE PEDIA EL DEDO PULPAR DERECHO QUE LE ENSEÑARA PARA VER SI YA TRAIA LA TINTA INDELEBLE, QUE ES EL CASO PARA VERIFICAR SI VOTO EN OTRO LUGAR O NO.

EL PRESIDENTE SOLO PEDIA EL CREDENCIAL ELECTOR, VERIFICABA QUE ERA LA PERSONA Y LO PASABA A LA SECRETARIA.

F, - EN LA CASILLA 1346 CONTIGUA 01 UBICADA EN LA CALZADA XOCHIMILCO EN LA COLONIA FRANCISCO VILLA, HUBO INCIDENTE UNA PERSONA EN LA MAMPARA ELECTORAL ESTABA CON DOS ACOMPAÑANTES.

G.- EN LA CASILLA 1346 BASICA UBICADA EN LA CALZADA XOCHIMILCO Y CALLE TEOTIHUACAN EN LA COLONIA FRANCISCO VILLA ,HUBO UN INCIDENTE ANTES DE LA APERTURA DEL PROCESO ELECTORAL,CASUALMENTE MI AYUDANTE [REDACTED] QUIEN TENIA QUE VOTAR EN ESA CASILLA ,LEVANTO LA VOZ PARA MANIFESTAR ANTE LOS FUNCIONARIOS DEL INE Y REPRESENTANTES, QUE LA FILA PARA VOTAR NO AVANZABA PORQUE ENTRABAN Y SALIAN LIDERES DEL PRI DE ESA CASILLA,YA QUE AL LADO DE LAS MESA ELECTORAL(COCHERA) ESTABA UNA PUERTA DONDE SE INTRODUCIAN Y SALIAN PERSONAS CON LAS LIDERES DEL PRI : LA SEÑORA [REDACTED] Y OTRA MUJER HUERA QUE LE DICEN LA GUERA.

EL FUNCIONARIO DEL INE TUVO QUE PEDIRLES A LAS LIDERES DEL PRI QUE SE RETIRARAN, ES CUANDO SE NORMALIZA EL PROCESO ELECTORAL.

H.- A SU SERVIDORA LE TOCO VOTAR EN LA CASILLA 1365 CONTIGUA 05 EN LA ESCUELA PRIMARIA JOSE SANTOS VALDEZ, COLONIA NUEVA CALIFORNIA.

EL FUNCIONARIO PRESIDENTE NO ME PIDIO LE ENSAÑARA MI DEDO PULGAR DERECHO, LE ENTREGUE MI CREDENCIAL ME DIERON LAS 4 BOLETAS PARA VOTAR DESPUES DE VOTAR, ME PIDIO EL ESCRUTADOR LE MOSTRARA MI MANO DERECHA AL Y ME PUSO LA TINTA INDELEBLE EN DEDO INDICE DERECHO.

ADEMAS DONDE ME TOCO VOTAR HABIA VARIAS FILAS MAL ACOMODADAS Y NO HABIA QUIEN INFORMARA Y QUIEN ACOMODARA LAS FILAS PARA LA VOTACION.

I.- EN LA CALZADA XOCHIMILCO Y CALZADA MOCTEZUMA, COLONIA CAROLINAS FRENTE A LA ESCUELA PRIMARIA RICARDO FLORES MAGON QUE ESTABAN DOS CASILLAS 1326 BASICA Y CONTIGUA 01 ESTA UN DIF ESTATAL, CON DOS DIVISIONES, EN CADA DIVISION UNA PUERTA: UNA ABIERTA Y LA OTRA SEMI ABIERTA, NO TRAIA SELLOS, COMO EN EL CASO EN LA PARTE POSTERIOR DE DICHA ESCUELA HAY OTRO DIF MUNICIPAL ESTA SI TRAIA SELLO.TENGO VIDEOS Y FOTOS.

J.- EN LAS CASILLAS ESPECIALES 1 Y 2 INSTALADAS EN LA CENTRAL CAMIONERA, UBICADA EN JUAREZ ENTRE CALZADA MEXICO Y CALZADA XOCHIMILCO, TORREON COAH.CADA CASILLA ESPECIAL CONTABA CON 750 BOLETAS, SE TERMINO TODAS Y LOS CUIDADANOS QUE ESTABAN EN FILA SE QUEDARON SIN SUFRAGAR PORQUE NO HABIA MAS BOLETAS.

K.- LAS 4 BOLETAS DE VOTAR LA MAYORIA NO LLEVABAN FIRMAS DE LOS FUNCIONARIOS EN EL REVERSO. ALGUNOS PRESIDENTES FUNCIONARIOS YA TENIAN DESPRENDIDOS LAS BOLETAS.

El presente documento contiene información confidencial, por lo que se emite en versión pública.
(1) Se adjunta documento con la leyenda correspondiente.

L.- EL CIERRE DE LA VOTACION FUE A LAS 6.00 PM.NO SE PRESENTARON INCIDENCIAS.

M.- EN EL CONTEO DE VOTOS, LA MAYORIA LO VACEABAN TODOS LOS VOTOS A LA MESA, LUEGO LO ORDENARON DONDE ESTABA LA GUIA DE APOYO PARA LOS VOTOS DONDE EMPEZARON A CLASIFICAR.

N.- EN EL LLENADO DE LAS ACTAS, LAS PRIMERAS ACTAS LEGIBLES LOS DEMAS ILEGIBLES, SON NUEVE PARTIDOS: PAN, PRI, PRD, PVEM, PT, MC, PNA, MORENA, PES.IMPOSIBLE QUE TODOS SEAN LEGIBLES.EN EL LLENADO DE LAS ACTAS ALGUNOS FUNCIONARIOS NO ANOTABAN CON LETRAS Y NUMERO.

Ñ.- EN LA INTEGRACION DE LOS EXPEDIENTES DE CASILLA Y DEL PAQUETE ELECTORAL, SIN INCIDENCIAS.GUARDARON LOS DOCUMENTOS EN SUS RESPECTIVAS BOLSAS, LUEGO CERRARON Y FIRMARON.

O.- ALGUNAS SABANAS O CARTELES, IVAN CON BORRONES Y SIN FIRMAS.NO SE PORQUE SE TARDARON EN PUBLICAR.

P.-EL PRESIDENTE FUNCIONARIO LLEVO EL PAQUETE ELECTORAL PARA DEJAR EN LAS OFICINAS DEL INE.

Q.-DURANTE, EL RECUENTO DE VOTOS EN TORREON COAHUILA, LOS PARTIDOS NO TIENEN ORGANIZACIÓN, NO LLEVABAN NI SIQUIERA SUS ACTAS PARA CORROBORAR ALGUNOS LLEVABAN EN UNA HOJA ANOTADO, SE LES NOTABA UN POCO CANSANDO Y DISTRAIDOS (A) LOS REPRESENTANTES DE PARTIDOS. HUBO MUCHOS VOTOS NULOS QUE SE REGISTRABAN COMO TAL Y AHÍ EN EL RECUENTO SE LES HIZO VALIDEZ.

R.- EN LERDO Y GOMEZ PALACIO DURANGO EL RECUENTO DE VOTOS FUE SIMILAR A TORREON, FALTA DE ORGANIZACIÓN.

PROPUESTAS.

1.- A LOS OBERVADORES Y ACOMPAÑANTES DEBEN BONIFICAR, PARA TRANSPORTE, ALIMENTOS, PARA PONER SALDO AL CELULAR, PARA ACOMPAÑAR A LOS FUNCIONARIOS ELECTORALES LLEVAR EL PAQUETE ELECTORALE...ETC.

2.-SE DEBEN CAPACITAR CORRECTAMENTE A LOS FUNCIONARIOS ELECTORALES, REPRESENTANTES DE CASILLA, OBERVADORES, CON LA FINALIDAD DE CORREGIR ERRORES Y SER CADA VEZ MEJOR.

3.-DEBERIA HABER REPRESENTANTES DEL INE EN LA PUERTA DE ENTRADA DEL PROCESO ELECTORAL PARA QUE VAYAN ORIENTANDO A LOS CUIDADANOS SI ESTAN EN LA LISTA NOMINAL Y DONDE LE TOCA SUFRAGAR.

4.-CUANDO CAMBIEN CASILLAS A ULTIMA HORA DEBEN SER CLAROS LOS ANUNCIOS DONDE ESTAN UBICADOS.

5.- EL INE DEBE EXIGIR A LOS REPRESENTANTES DE CASILLA DE PARTIDOS TRAIGAN LOGO Y SI ES POSIBLE UN GAFETE.

6.-SE DEBERIAN DIFUNDIR QUE HALLA MAS OBERVADORES ELECTORALES DEL INE Y DE PARTIDOS. POLITICOS.

7.-DONDE HUBO INCIDENCIAS, SUGIERO A QUIEN CORRESPONA NO VOLVER INSTALAR CASILLAS EN ESE LUGAR, COMO, EN EL CASO DE LAS DOS CASILLAS DE LA FRANCISCO VILLA, INCLUSIVE EN LA CASILLA BASICA 1346, A UN COSTADO UNA TIENDA DE ABARROTES CON VENTAS DE CERVEZA Y CASI AL FRENTE HABIA UNA BOCINA QUE DISTRAIA CON LA MUSICA.

8.- ES IMPORTANTE QUE LAS BOLETAS DE ELECCION ELECTORAL DEBEN LLEVAR AL REVERSO LA FIRMA DEL PRESIDENTE FUNCIONARIO DE LA CASILLAPARA QUE HALLA CERTEZA ELECTORAL

9.- EN EL CONTEO DE VOTOS SE DEBE SACAR DE LA ANFORA VOTO POR VOTO Y ACOMODAR EN LA GUIA DE APOYO PREVIO MOSTRAR LA BOLETA A LOS PRESENTES.

10.- EN EL LLENADO DE ACTAS: ACTA DE LA JORNADA ELECTORAL, DE ESCRUTINIO Y COMPUTO, DEBERIA LA SECRETARIA ENTREGAR A LOS REPRESENTANTES DE PARTDOS QUE SEAN LEGIBLES Y NO BORROSOS O NO SE VE NADA. SUGIERO AL INE VER LA MANERA COMO RESOLVER QUE LAS ACTAS DEBEN SER LEGIBLES O CAPACITAR A LOS REPRESENTANTES DE LOS PARTIDOS PARA QUE TOMEN FOTOS A LA ACTA ORIGINAL O TENER UNA COPIADORA CON SCANNER Y ENTREGAR ASI LEGIBLE PARA CERTEZA ELECTORAL.

11.-LAS SABANAS O CARTELES DEBEN IR SIN BORRONES Y CON FIRMAS, Y ADEMAS OBLIGAR AL ENCARGO QUE LOS PUBLIQUE, YA QUE EN ALGUNAS CASILLAS NO PUBLICARON EL CARTEL.

12.- EN EL RECUENTO DE VOTOS, SE DEBEN CAPACITAR A LOS REPRESENTANTES DE PARTIDO QUE ACUDEN A RECONTAR, YA QUE MUCHOS NO SABEN.

FUE MI PRIMERA VEZ COMO OBSERVADOR ELECTORAL, ADQUIRI BUENA EXPERIANCIA.GRACIAS POR HABER ACEPTADO QUE PUDIERA PARTICIPAR COMO TAL.

ATENTAMENTE Y S.S.

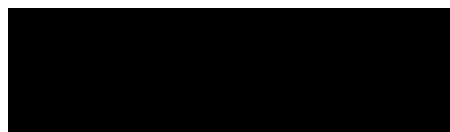

LILIA L. MOSQUERA RUIZ

P.D = ADJUNTO 6 Hojas con FOTOGRAFIAS.

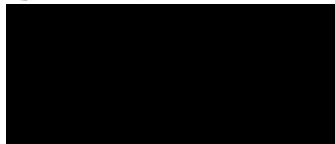

El presente documento contiene información confidencial, por lo que se emite en versión pública.

(1) Se adjunta documento con la leyenda correspondiente.



El presente documento contiene información confidencial, por lo que se emite en versión pública.
(1) Se adjunta documento con la leyenda correspondiente.

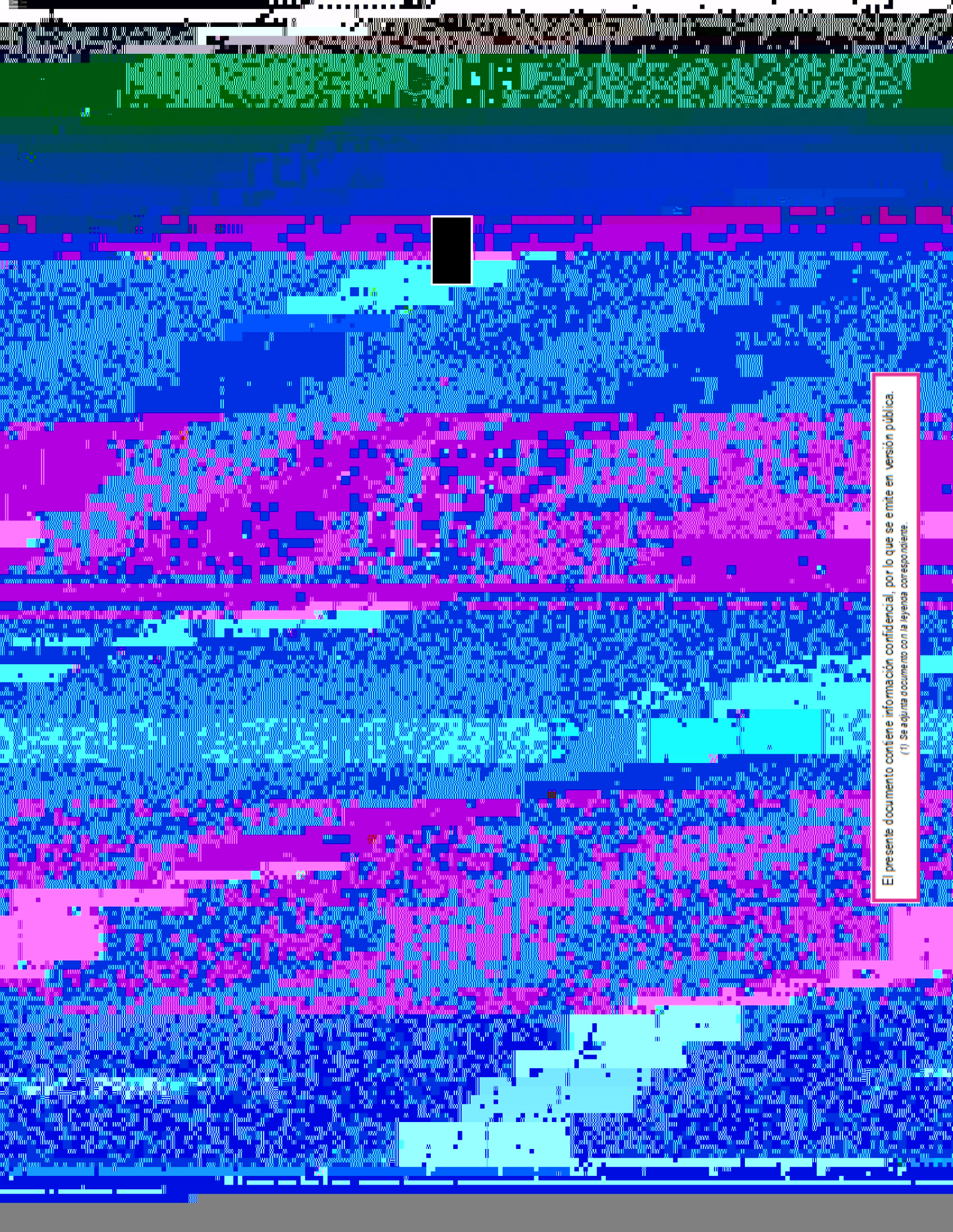

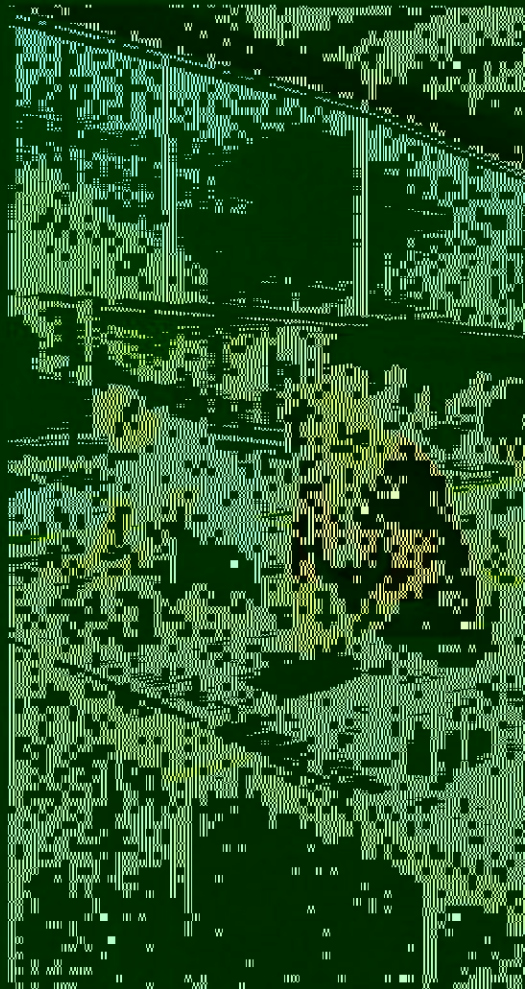
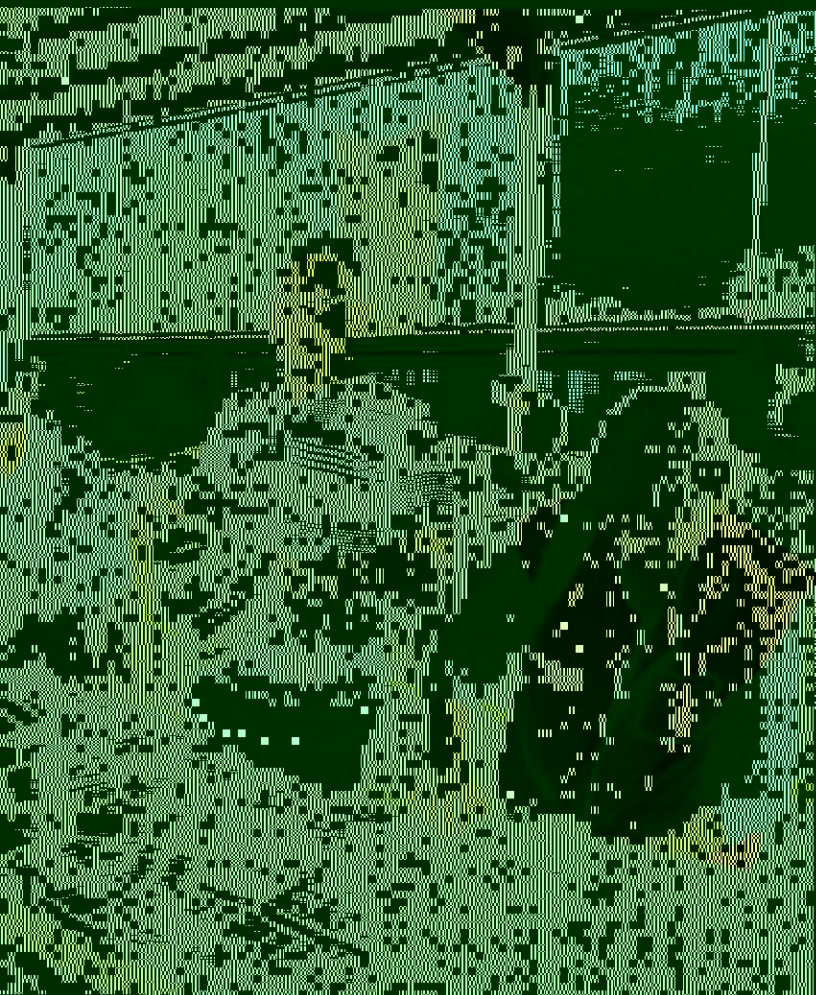
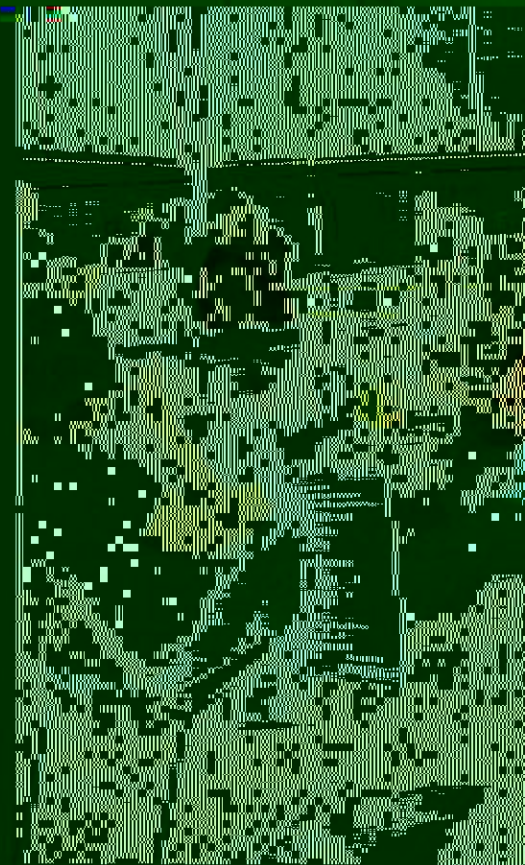
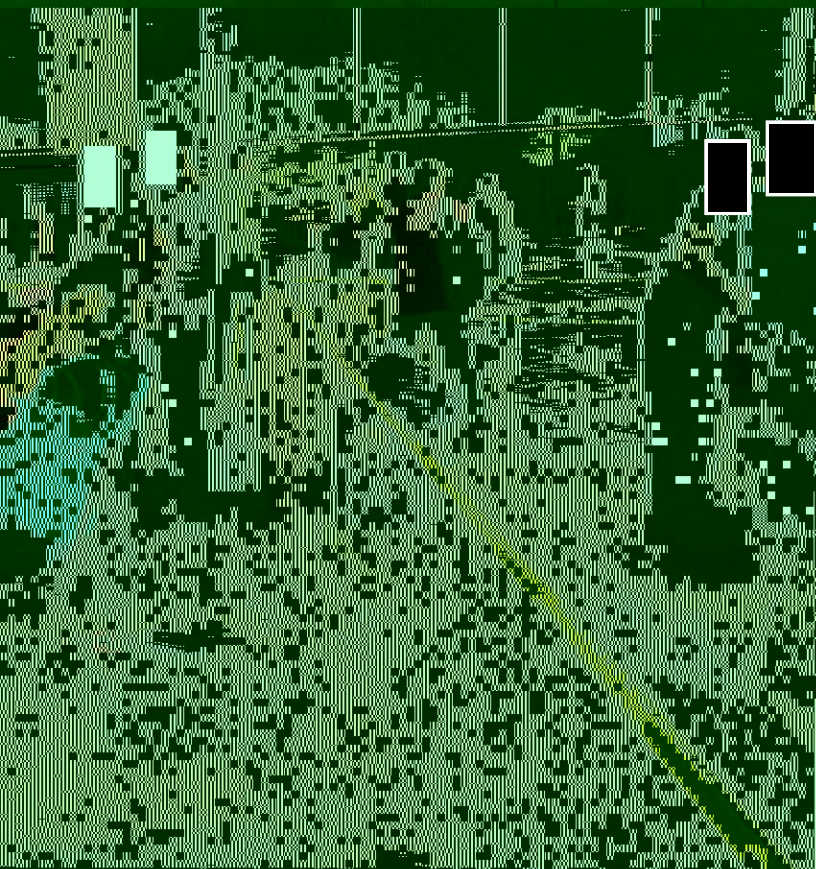

[Atrás](#)

78 de 110

[Editar](#)





El presente documento contiene información confidencial, por lo que se emite en versión pública.
(1) Se adjunta documento con la leyenda correspondiente.



LEYENDA DE CLASIFICACION DE INFORMACIÓN CONFIDENCIAL

Fecha de clasificación:	05/10/2018
Area responsable:	Dirección Ejecutiva de Organización Electoral
Periodo de Reserva:	Permanente por tratarse de información confidencial.
Fundamento Legal:	Artículos 100, 107, 111, 116 y 120 de la Ley General de Transparencia y Acceso a la Información Pública; 97, 98, fracción III, 104 y 113 de la Ley Federal de Transparencia y Acceso a la Información Pública; 3, fracción IX, y X, 16, 17 y 18 de la ley General de Protección de Datos Personales en posesión de los Sujetos Obligados; 2, fracción XVI, 13, numerales 1 y 2, y 15 del Reglamento del Instituto Nacional Electoral en Materia de Transparencia y Acceso a la Información Pública; 7 y 8 del Reglamento del Instituto Nacional Electoral en materia de Protección de Datos Personales.
Motivación:	El domicilio particular, fotografías, firma autógrafa, nombre de terceras personas, son considerados un dato personal que concierne a una persona física identificada o identificable, directa o indirectamente, información que requiere el consentimiento del
Rúbrica del Titular del área responsable	Profr. Miguel Ángel Solís Rivas
Responsable:	Director Ejecutivo de Organización Electoral
Fecha de Desclasificación:	No aplica, por tratarse de información confidencial, toda vez que, se protege de manera permanente.