

**ASUNTO: INFORME DE OBSERVADOR
ELECTORAL**

PUEBLA, PUEBLA A 30 DE JULIO DE 2018.

**MTRA. DULCE MARÍA ROMERO MONROY
CONSEJERA PRESIDENTE DEL 12 CONSEJO DISTRITAL DEL INE
CON CABECERA EN LA CIUDAD DE PUEBLA, PUEBLA**

El que suscribe **C. Angélica Suñer Amador**, en mi calidad de Observadora Electoral para los comicios del 01 de Julio pasado, y en relación a lo que señala el artículo 227 numeral 2 de la Ley General de Instituciones y Procedimientos Electorales informo a Usted lo siguiente:

1. CASILLAS OBSERVADAS

TO FEDERAL	AS
	, 1561 C2, 1561 C3, 1564 C4

2. ACTIVIDADES OBSERVADAS

- INSTALACIÓN Y APERTURA DE LA MESA DIRECTIVA DE CASILLA
- EJERCICIO DEL VOTO LIBRE Y SECRETO
- IRREGULARIDADES GRAVES DURANTE DEL DESARROLLO DE LA JORNADA
- VIOLENCIA DENTRO DE LA CASILLA
- INCLUSIÓN DE GRUPOS VULNERABLES EN LA EMISIÓN DEL VOTO
- CIERRE DE LA CASILLA
- CLAUSURA DE CASILLA

3. OBSERVACIONES NEGATIVAS ENCONTRADAS EN LAS CASILLAS VISITADAS

ACTIVIDAD OBSERVADA	CASILLA			
	1561 B	1561 C2	1561 C3	1564 C4
No contaba con rampas para acceso a personas con discapacidad motriz.	X	X	X	X
Se observó a una persona deambulando cerca de la casilla sin que fuera a votar cuando le solicitó el presidente de la casilla que se acreditara para corroborar su dirección y ver si votaba en esa casilla, la persona se retiró sin dar explicaciones	X	X	X	X
Se detectó a una pareja que quería quedarse en el escrutinio y cómputo pero al no estar acreditada ni como funcionario de casilla, representante de partido, observador electoral o CAE, se empezó el escrutinio hasta que se retirara.	X	X	X	X

4. REPORTE FOTOGRÁFICO

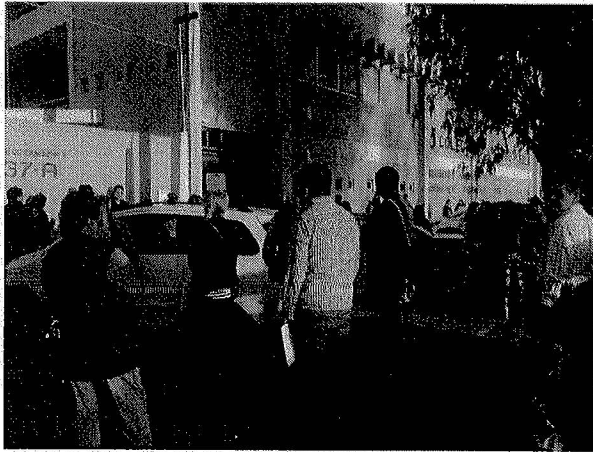

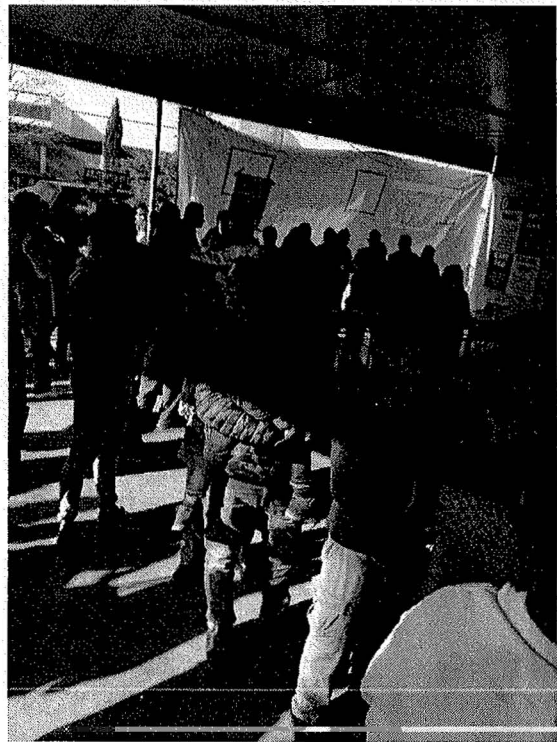
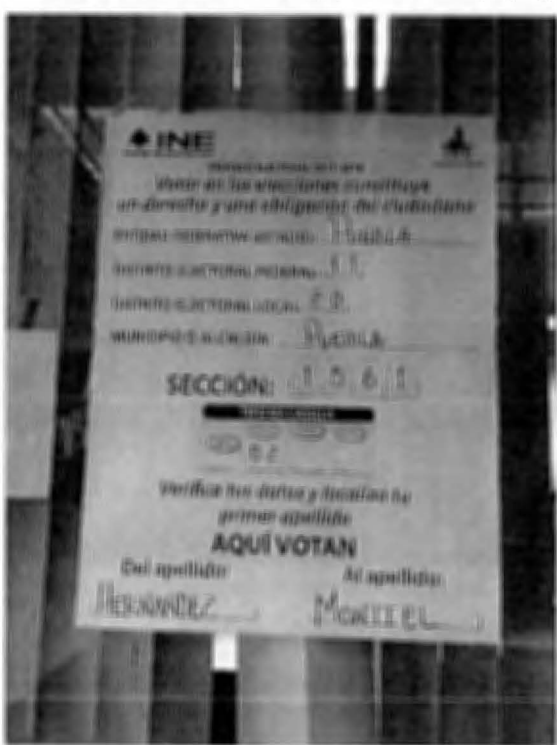



5. COMENTARIOS ADICIONALES

Durante la mayor parte de la Jornada se observó una gran cantidad de votantes y se pudo constatar que hubo civilidad y armonía por parte de los representantes de los partidos políticos acreditados.

Sin más por el momento quedo de Usted como su atenta y segura servidora.

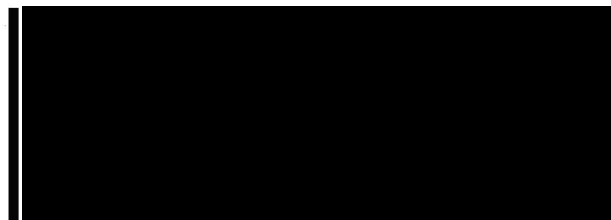

Folio No. PUE. -12- 0015029

LEYENDA DE CLASIFICACION DE INFORMACIÓN CONFIDENCIAL

Fecha de clasificación:	05/10/2018
Area responsable:	Dirección Ejecutiva de Organización Electoral
Periodo de Reserva:	Permanente por tratarse de información confidencial.
Fundamento Legal:	Artículos 100, 107, 111, 116 y 120 de la Ley General de Transparencia y Acceso a la Información Pública; 97, 98, fracción III, 104 y 113 de la Ley Federal de Transparencia y Acceso a la Información Pública; 3, fracción IX, y X, 16, 17 y 18 de la ley General de Protección de Datos Personales en posesión de los Sujetos Obligados; 2, fracción XVI, 13, numerales 1 y 2, y 15 del Reglamento del Instituto Nacional Electoral en Materia de Transparencia y Acceso a la Información Pública; 7 y 8 del Reglamento del Instituto Nacional Electoral en materia de Protección de Datos Personales.
Motivación:	La firma autógrafa, es considerada un dato personal que concierne a una persona física identificada o identificable, directa o indirectamente, información que requiere el consentimiento del titular para su difusión.
Rúbrica del Titular del área responsable	Profr. Miguel Ángel Solís Rivas
Responsable:	Director Ejecutivo de Organización Electoral
Fecha de Desclasificación:	No aplica, por tratarse de información confidencial, toda vez que, se protege de manera permanente.