

Parametría

INVESTIGACIÓN ESTRATÉGICA
ANÁLISIS DE OPINIÓN Y MERCADO

ELECCIÓN PARA PRESIDENTE DE LA REPÚBLICA

REPORTE DE RESULTADOS

EXIT POLL

1 de julio de 2018

Tipo de estudio	Encuesta en vivienda
Objetivo de investigación	Medición de preferencias electorales de votantes a la salida de urna
Fecha de levantamiento	1 de julio de 2018
Población objetivo	Personas de 18 años en adelante con credencial para votar a nivel Nacional que acudieron a votar
Marco muestral	Secciones electorales reportadas por el INE
Método de selección de los centros de votación	Sistemático aleatorio con probabilidad de selección proporcional a su tamaño

Método de recolección de datos	Aplicación de encuesta persona a persona
Método de recolección de las preferencias electorales	Boleta llenada en secreto y depositada en una urna portátil

Representatividad	Número de encuestas	Error teórico muestral asociado al 95% de confianza estadística
NACIONAL	1,073	(+/-) 3.0 %

**Los datos publicados por Parametría son meramente estimaciones estadísticas.
Los únicos resultados oficiales son aquellos anunciados por el Instituto Nacional Electoral.**

PREFERENCIA ELECTORAL PARA PRESIDENTE DE LA REPÚBLICA

PREFERENCIA ELECTORAL BRUTA Y EFECTIVA* PARA PRESIDENTE DE LA REPÚBLICA

¿Cuál es el partido o candidato por el cuál votó usted el día de hoy para presidente de la República?

Parametría; EXIT POLL / 1,073 casos / Error (+/-) 3.0% / 1 de julio de 2018.

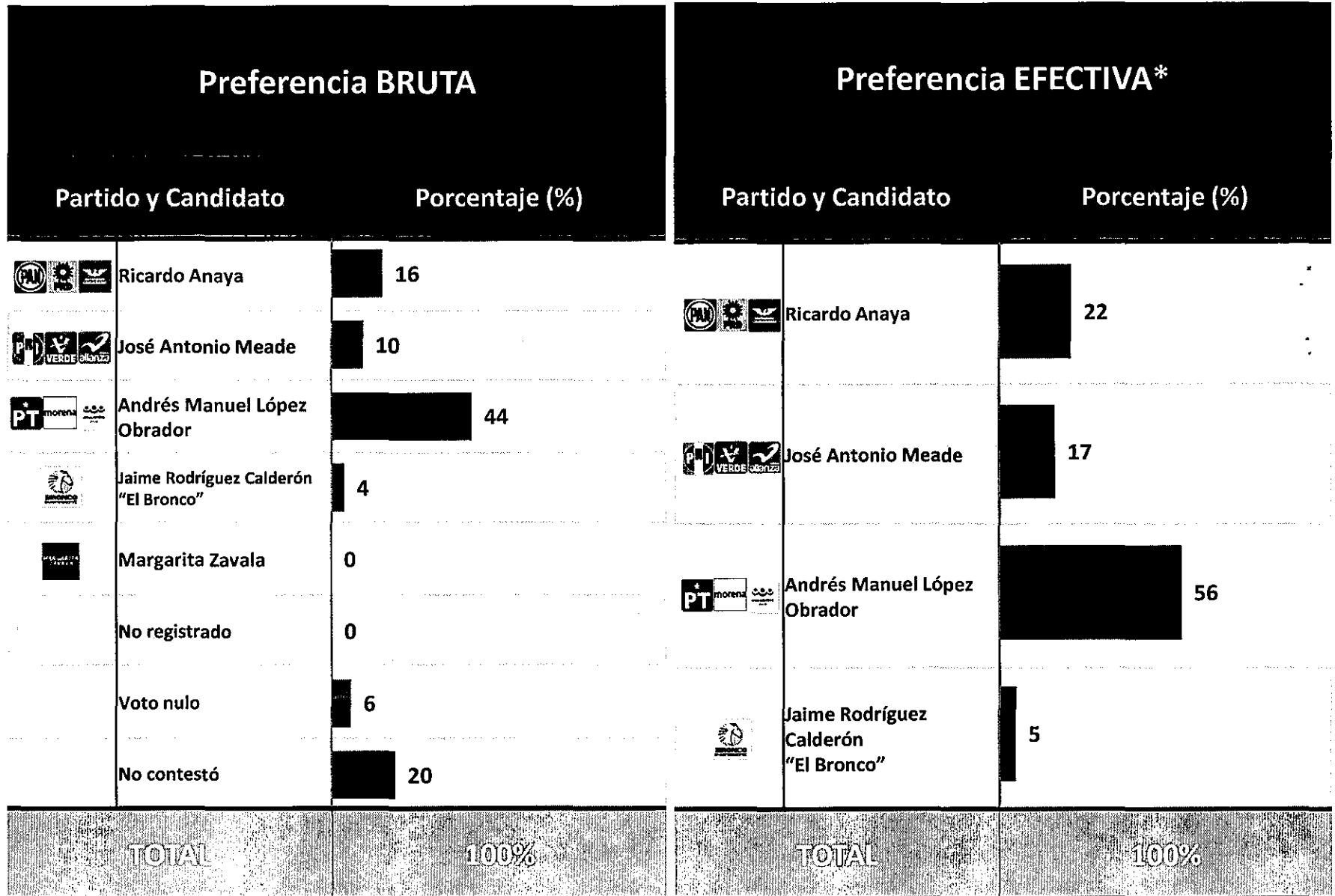

* La preferencia EFECTIVA no contabiliza el porcentaje del "No registrado", "Voto nulo" y "No contestó"

PREFERENCIA ELECTORAL PARA PRESIDENTE DE LA REPÚBLICA TENDENCIA DE RESULTADOS

- Ricardo Anaya - PAN/PRD/MC
- José Antonio Meade - PRI/PVEM/NA
- Andrés Manuel López Obrador - PT/MORENA/PES
- Jaime Rodríguez Calderón "El Bronco"

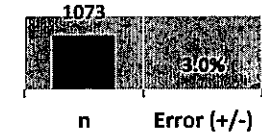
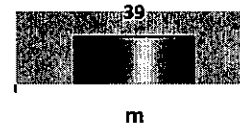

Parametría; EXIT POLL / 1,073 casos / Error (+/-) 3.0% / 1 de julio de 2018.

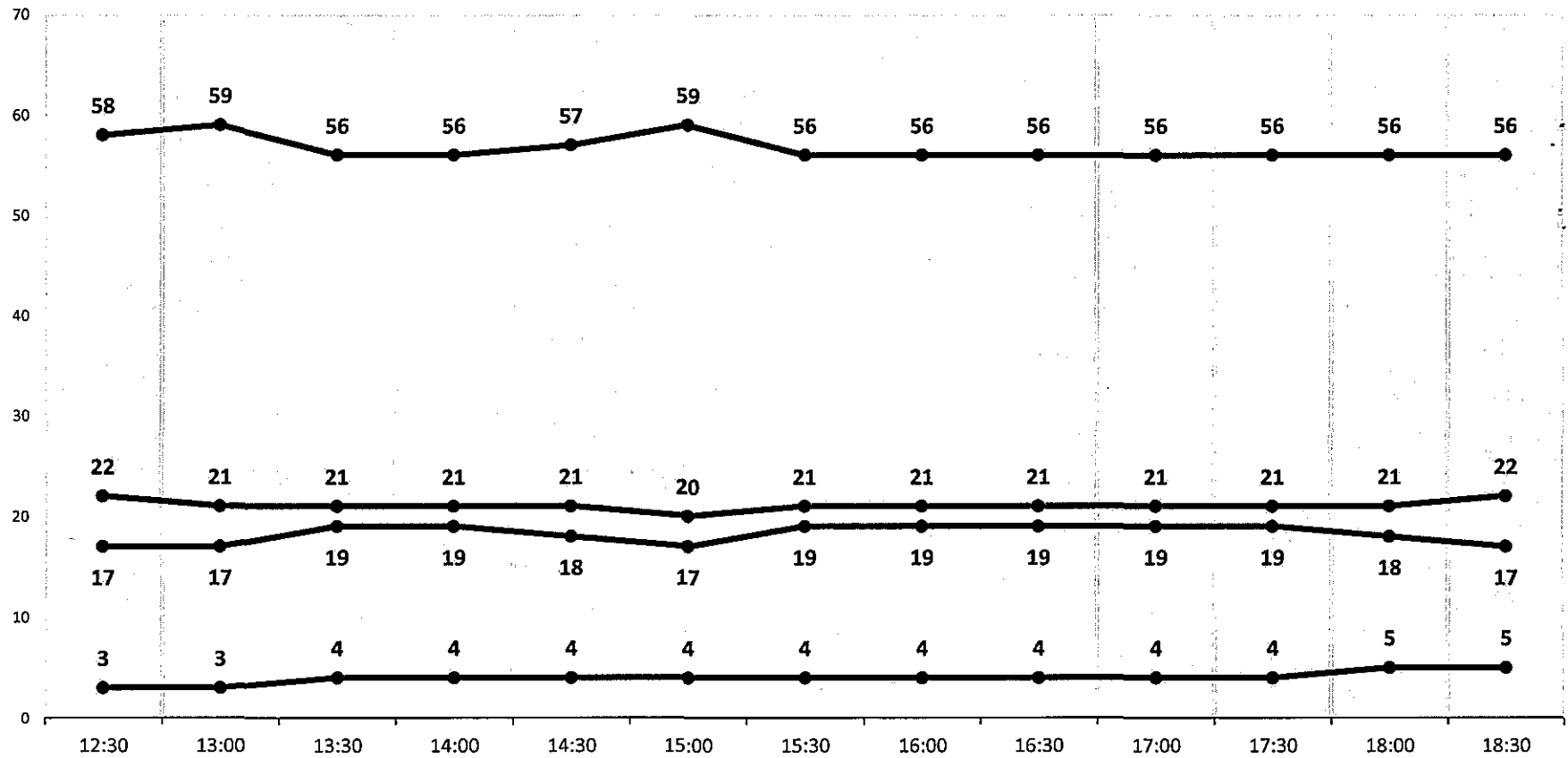

EXIT POLL

INTENCIÓN DE VOTO POR SEGMENTOS POBLACIONALES

SOCIODEMOGRÁFICOS vs PREFERENCIA ELECTORAL

Parametría; EXIT POLL / 1,321 casos / Error (+/-) 2.7 % / 1 de julio de 2018.

¿Cuál es el partido o candidato por el cuál votó usted el día de hoy para Presidente de la República?					TOTAL
	Ricardo Anaya	José Antonio Meade	Andrés Manuel López Obrador	Jaime Rodríguez Calderón "El Bronco"	
POBLACIÓN GENERAL	22	17	56	5	100%
Género					
Masculino	21	12	65	2	100%
Femenino	23	19	49	9	100%
Edad					
18 a 25 años	18	11	55	16	100%
26 a 35 años	25	8	63	4	100%
36 a 45 años	23	15	56	6	100%
46 a 55 años	22	17	56	5	100%
56 años o más	20	24	55	1	100%
Escolaridad					
Nada	21	31	45	3	100%
Primaria	24	26	49	1	100%
Secundaria	20	16	58	6	100%
Preparatoria	23	10	59	8	100%
Universidad o más	20	7	65	8	100%
Ingresos					
\$785 o menos	27	29	44	0	100%
Entre \$786 - \$4,551	24	14	57	5	100%
Entre \$4,552 - \$15,170	18	14	59	9	100%
Entre \$15,171 - Más de \$20,000	23	8	64	5	100%

GÉNERO VS INTENCIÓN DE VOTO PARA PRESIDENTE

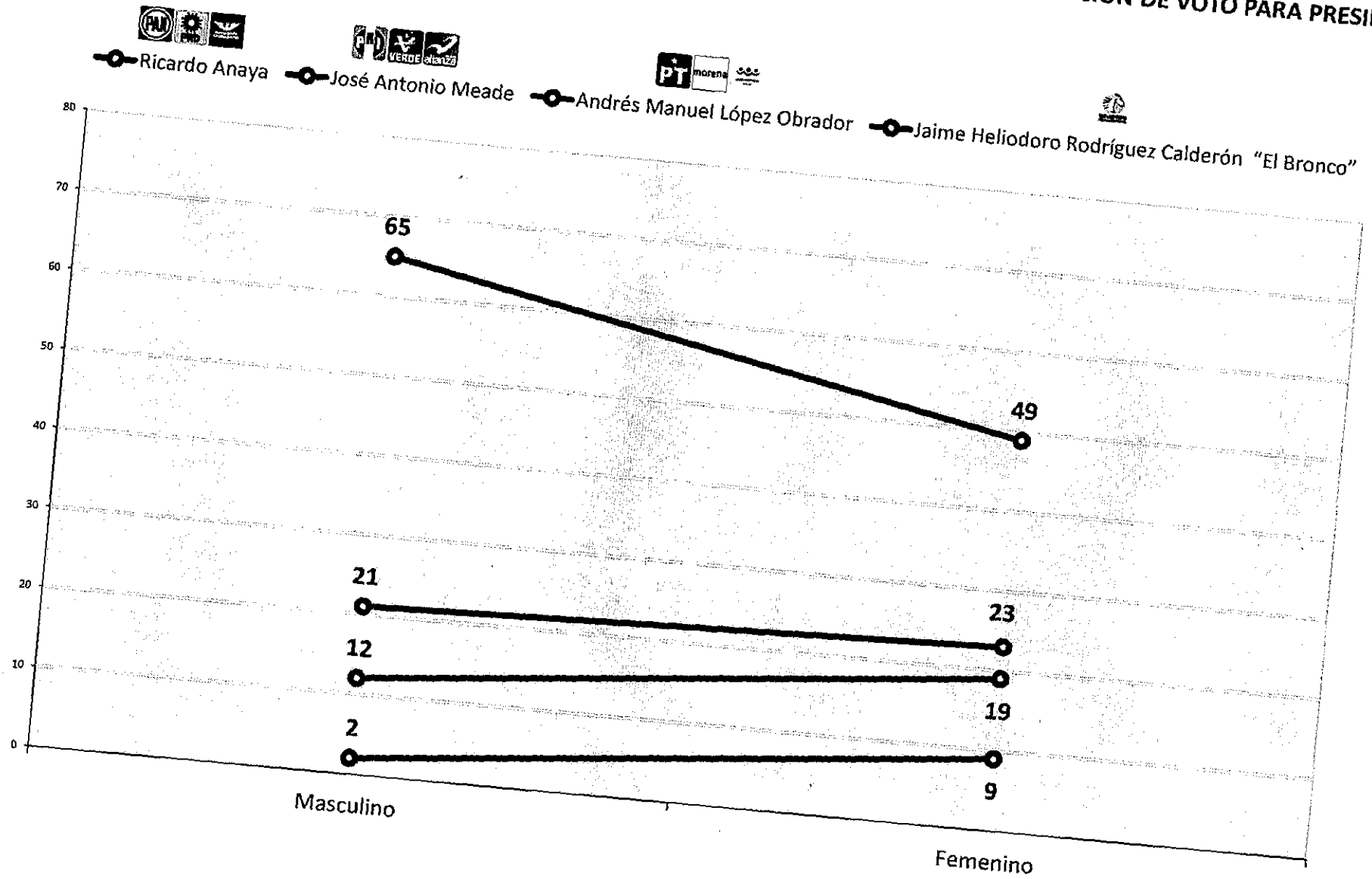

EXIT POLL / 1,321 casos / Error (+/-) 2.7 % / 1 de julio de 2018.

EDAD VS INTENCIÓN DE VOTO PARA PRESIDENTE

 ○ Ricardo Anaya ○ José Antonio Meade ○ Andrés Manuel López Obrador ○ Jaime Heliodoro Rodríguez Calderón "El Bronco"

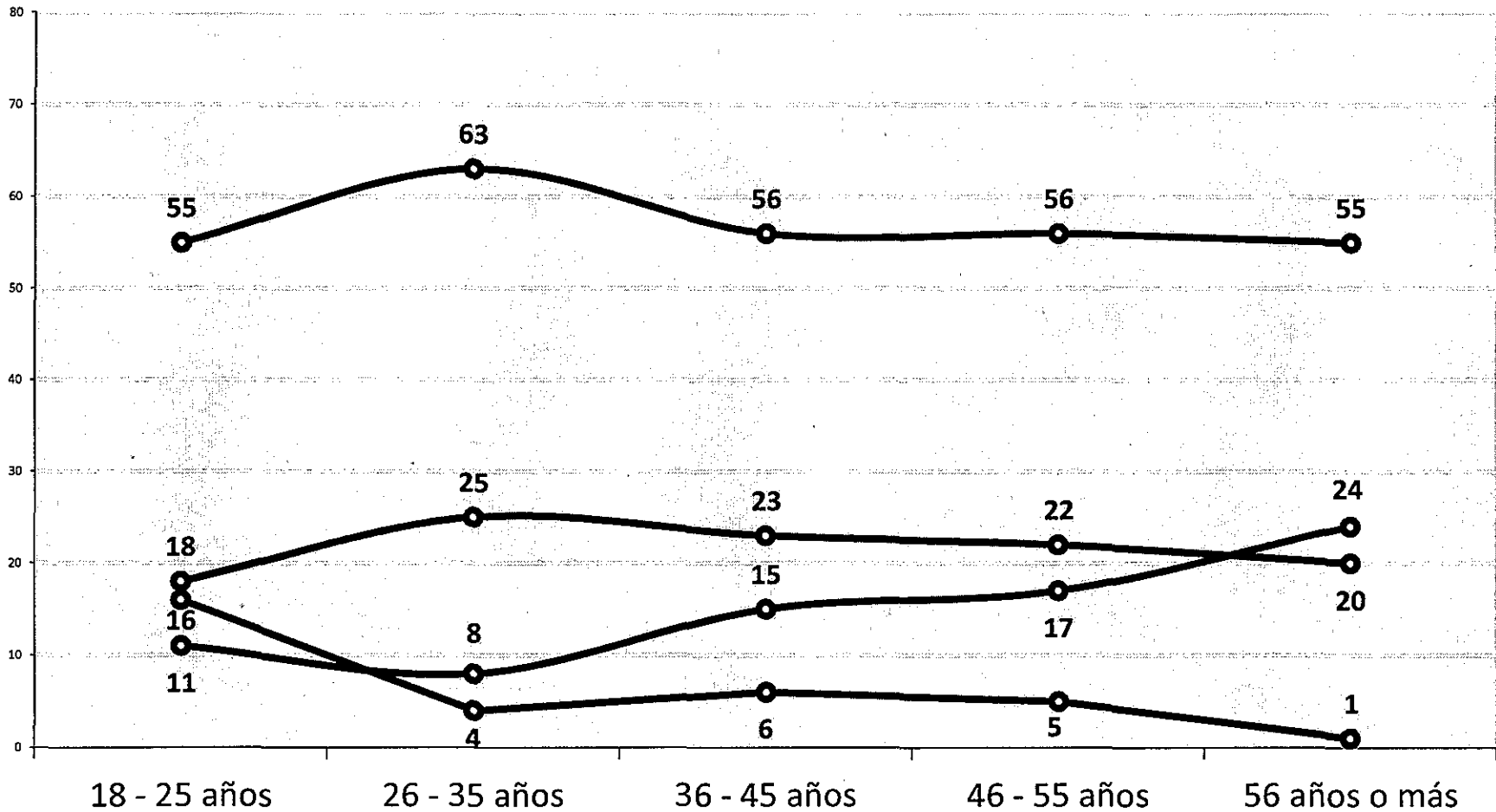

EXIT POLL /1,321 casos / Error (+/-) 2.7 % / 1 de julio de 2018.

ESCOLARIDAD VS INTENCIÓN DE VOTO PARA PRESIDENTE

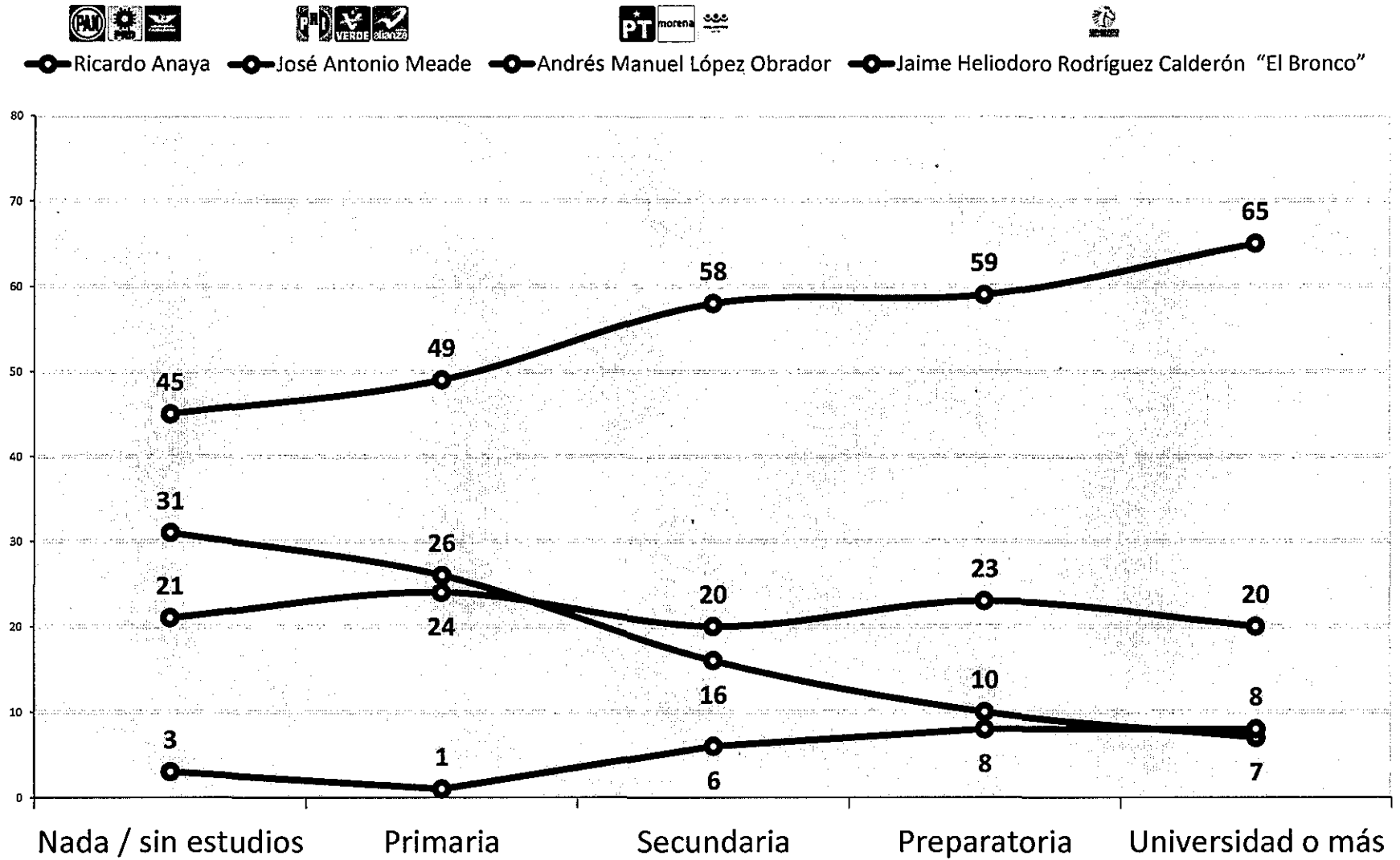

EXIT POLL /1,321 casos / Error (+/-) 2.7 % / 1 de julio de 2018.

INGRESOS VS INTENCIÓN DE VOTO PARA PRESIDENTE



○ Ricardo Anaya
○ José Antonio Meade
○ Andrés Manuel López Obrador
○ Jaime Heliodoro Rodríguez Calderón "El Bronco"

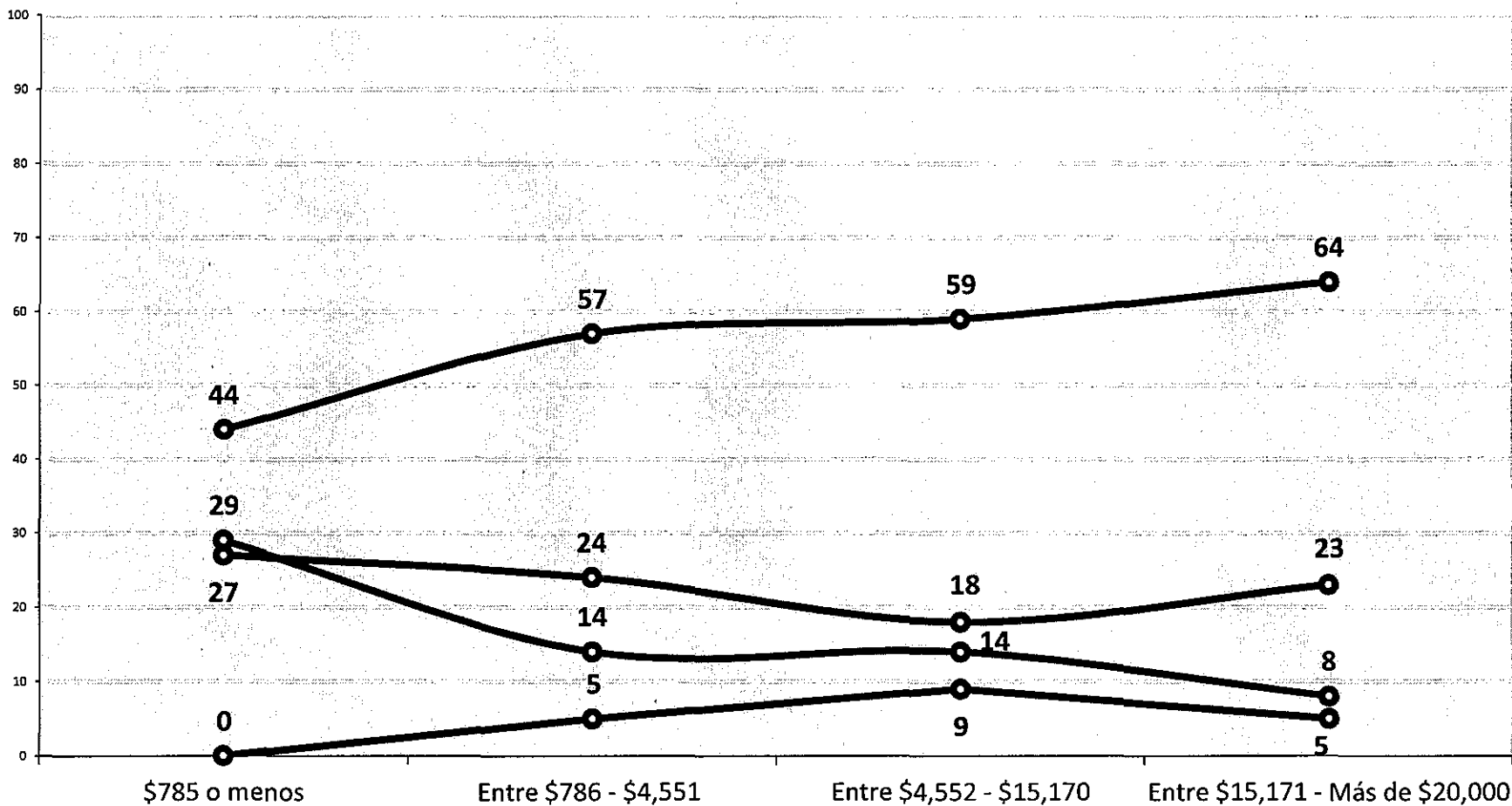

EXIT POLL / 1,321 casos / Error (+/-) 2.7 % / 1 de julio de 2018.

SOCIODEMOGRÁFICOS

Perdone, ¿Pudo usted votar?

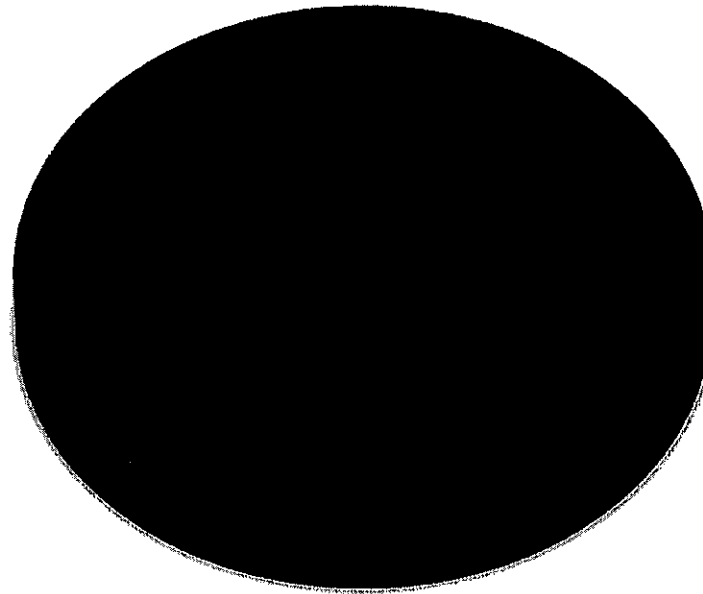

SOCIODEMOGRÁFICOS

Género:

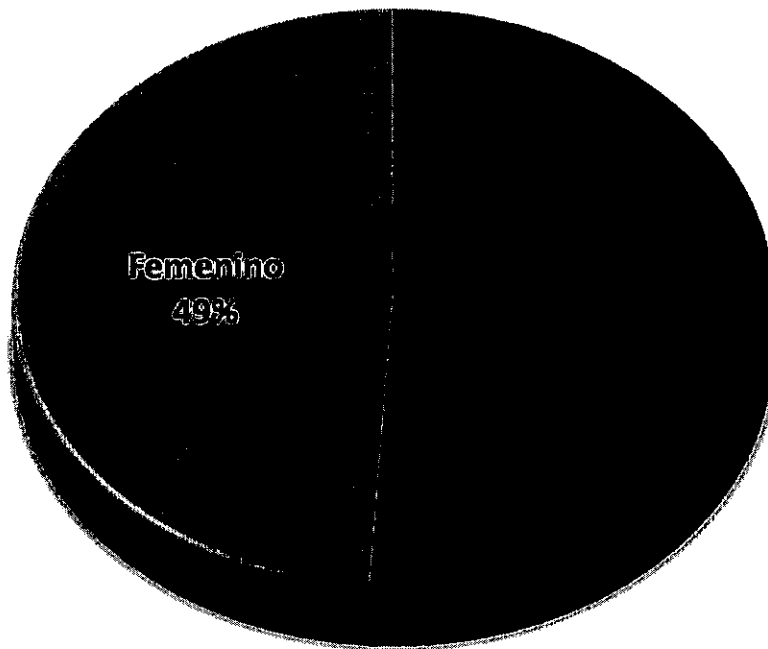

¿Qué edad tiene usted?

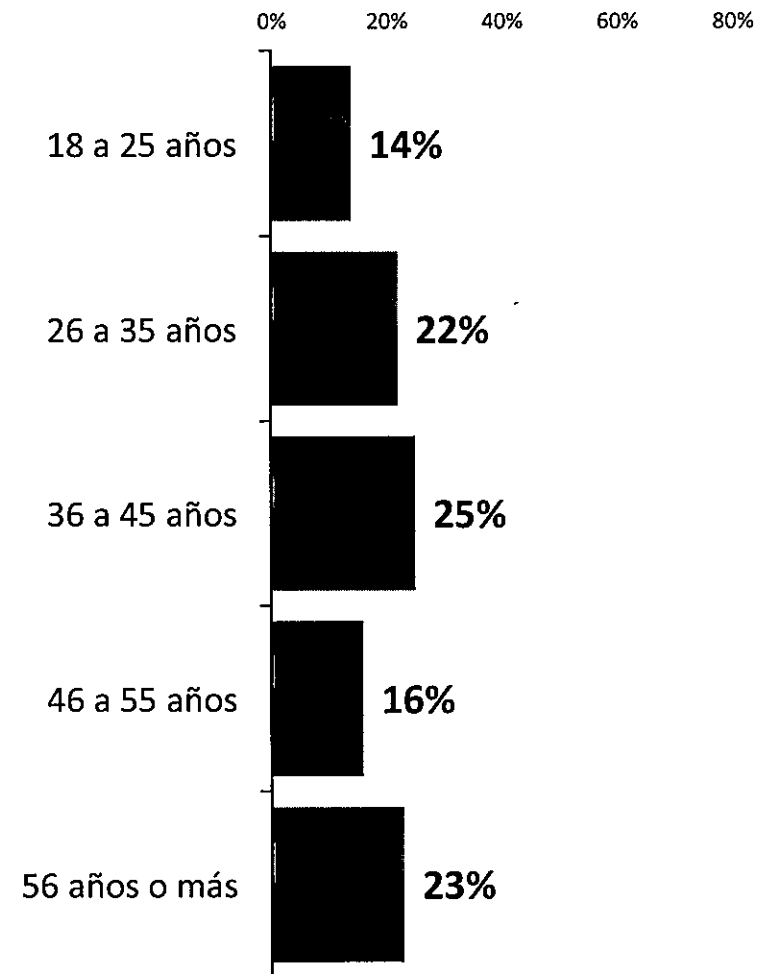

¿Hasta qué año estudió usted?

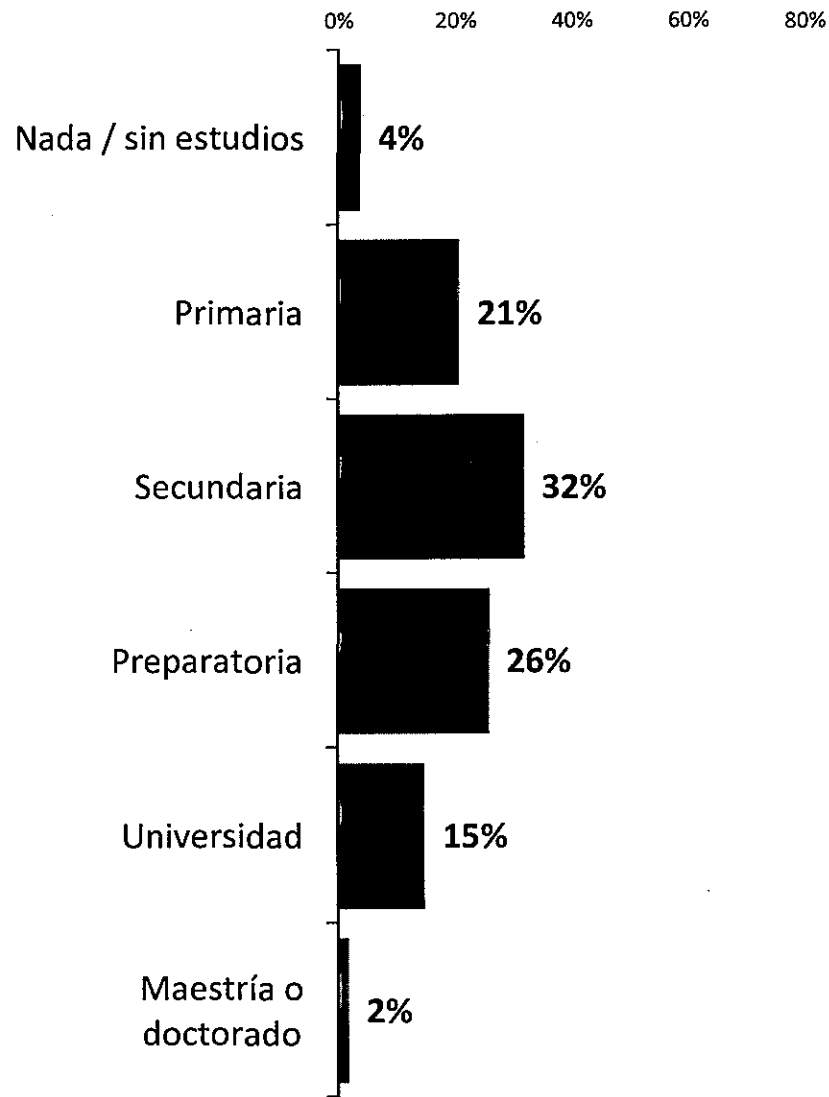

¿Cuánto ganan todos los que trabajan en su casa al mes?

