

Este estudio **NO ES** solo el resultado de una encuesta sino de la utilización de modelos que contemplan la historia, los gobiernos, las campañas y por supuesto encuestas que proporcionan un indicador de coyuntura.



LA OTRA CONTIENDA: PREFERENCIAS PARA DIPUTADOS Y SENADORES

Mayo 2018

MUY IMPORTANTE

Falta mucho para la elección.

No caiga en la tentación de pensar que no habrá cambios.



ADVERTENCIA: Como toda encuesta de opinión, todas las preguntas sin excepción son sólo un indicador de estados de ánimo y niveles de conocimiento en el momento de llevar a cabo el levantamiento la información, nada garantiza que los resultados del presente informe sea los que prevalezcan a través del tiempo porque todos los aspirantes, incluyendo no incluidos aquí, tendrán sus estrategias.



PREFERENCIA PARA DIPUTADO FEDERAL (SIN MENCIONAR CANDIDATOS)

MAYO 2018

PREFERENCIA "BRUTA"

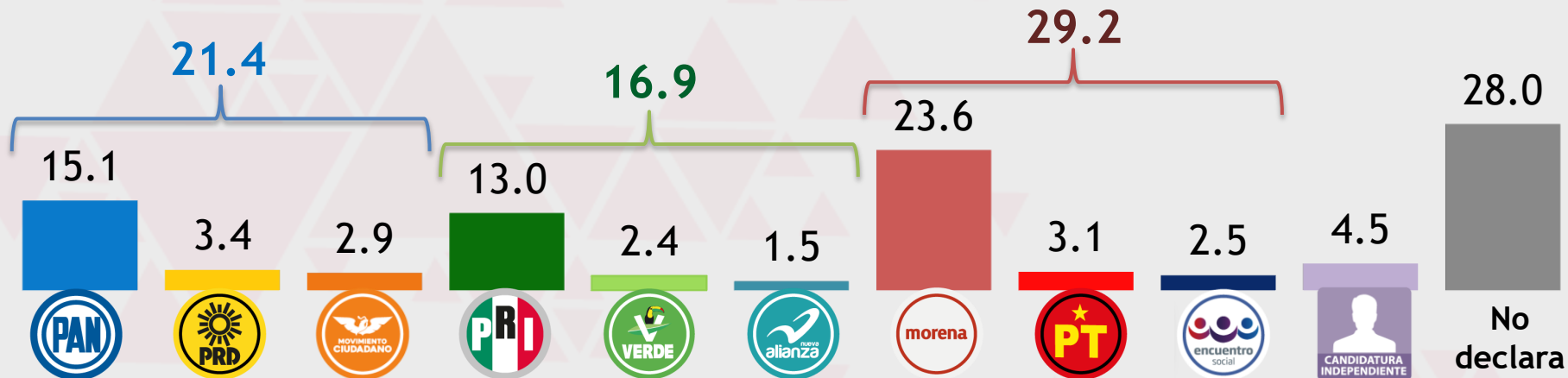

PREFERENCIA "EFECTIVA"

ELIMINANDO EL 28.0% QUE NO DECLARA

(Solo para comparativos con otras empresas que la presentan así)

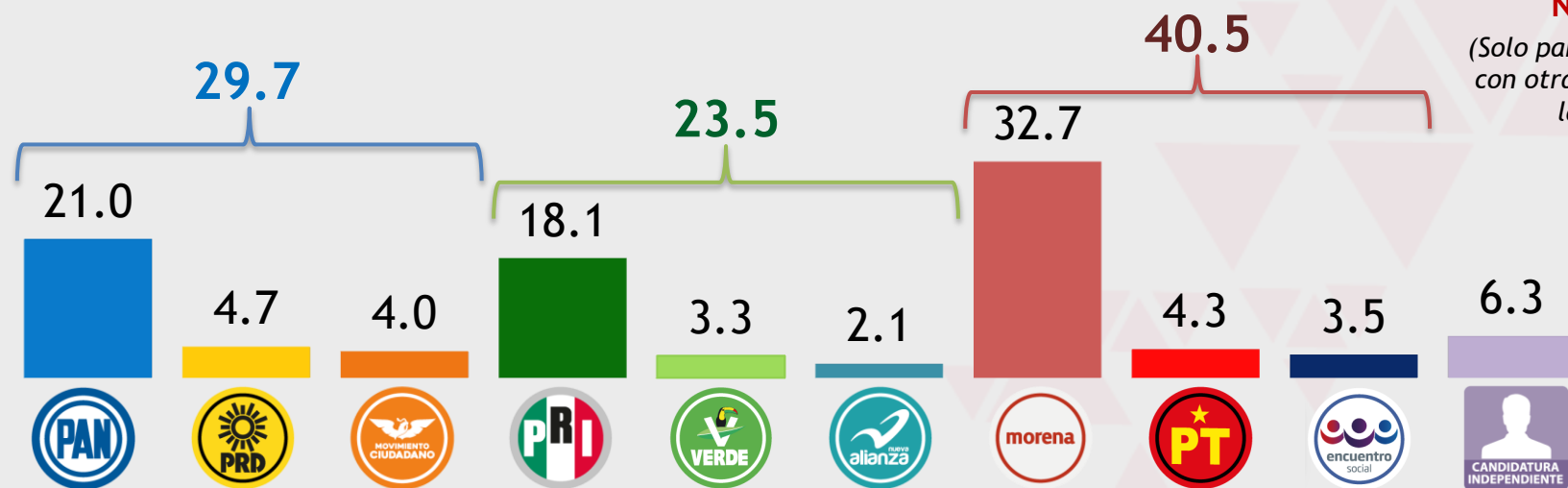

ADVERTENCIA: Por favor nadie vea esto como un pronóstico, porque seguramente se equivocará.



ESTIMACIÓN DE DIPUTADOS POR PARTIDO Y POR ALIANZA

ESTIMACIÓN DE DIPUTADOS (90% DE CONFIANZA)

ADVERTENCIA: Por
nadie vea esto con
pronóstico, p
seguramen
equivoc

MAYO 2018



- PAN
- PRD
- MOVIMIENTO CIUDADANO
- PRI
- VERDE
- alianza
- morena
- PT
- encuentro social
- CANDIDATURA INDEPENDIENTE

MÍNIMO	MÁXIMO
80	95
25	36
23	34
50	62
10	22
5	11
136	152
51	63
61	73
0	1

ESTIMACIÓN DE DIPUTADOS (90% DE CONFIANZA)

ADVERTENCIA: Por
nadie vea esto con
pronóstico, p
seguramen
equivoc

MAYO 2018



MÍNIMO

120

MÁXIMO

176



62

105



236

298



0

1



ESTIMACIÓN DE SENADORES POR PARTIDO Y ALIANZA 2018

ESTIMACIÓN DE SENADORES (90% DE CONFIANZA)

ADVERTENCIA: Por favor nadie vea esto como un pronóstico, porque seguramente se equivocará.

MAYO 2018



MÍNIMO

23

MÁXIMO

30



4

9



1

6



14

22



3

7



0

4



46

54



3

8



5

9



0

2

ESTIMACIÓN DE SENADORES (90% DE CONFIANZA)

ADVERTENCIA: Por favor nadie vea esto como un pronóstico, porque seguramente se equivocará.

MAYO 2018

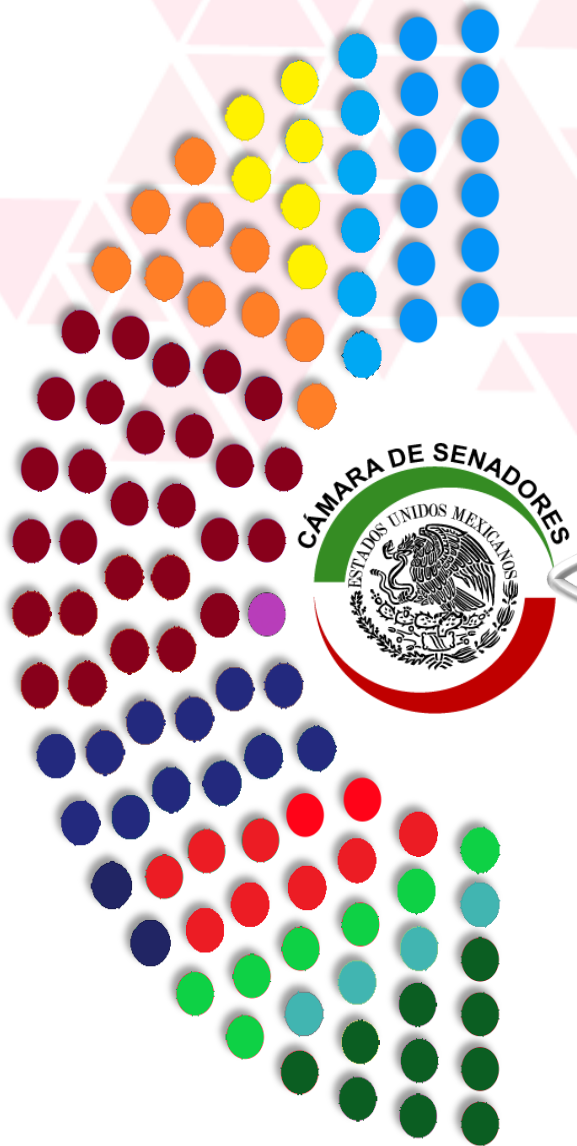

	MÍNIMO	MÁXIMO
	28	50
	18	40
	51	73
	0	2



DIPUTADOS POR PARTIDO 2018

PROBABILIDADES

PROBABILIDADES DE DIPUTADOS POR PARTIDO

MAYO 2018



DISTRIBUCIÓN DE PROBABILIDADES

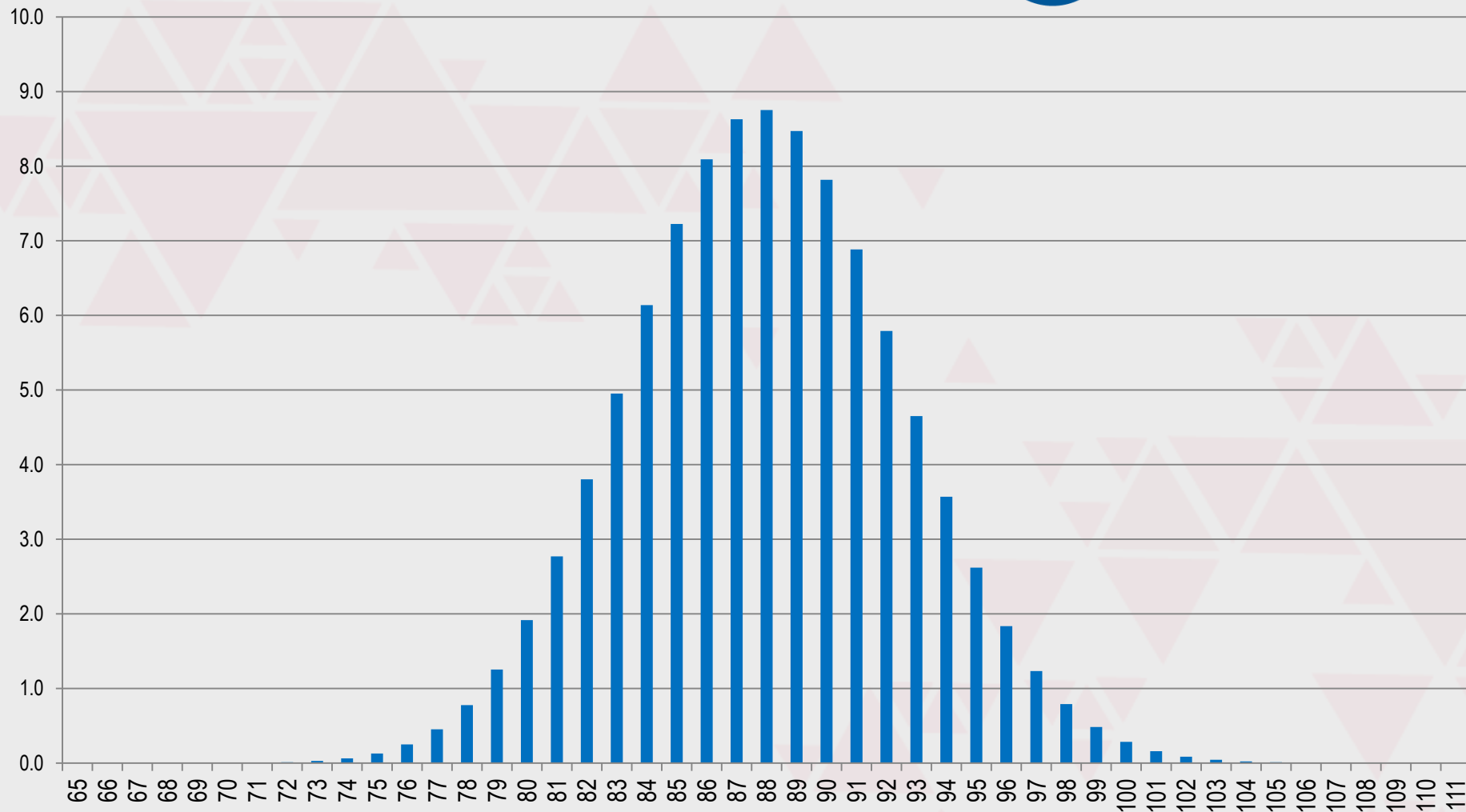

ADVERTENCIA: Por favor nadie vea esto como un pronóstico, porque seguramente se equivocará.

PROBABILIDADES DE DIPUTADOS POR PARTIDO

MAYO 2018

DISTRIBUCIÓN DE PROBABILIDADES

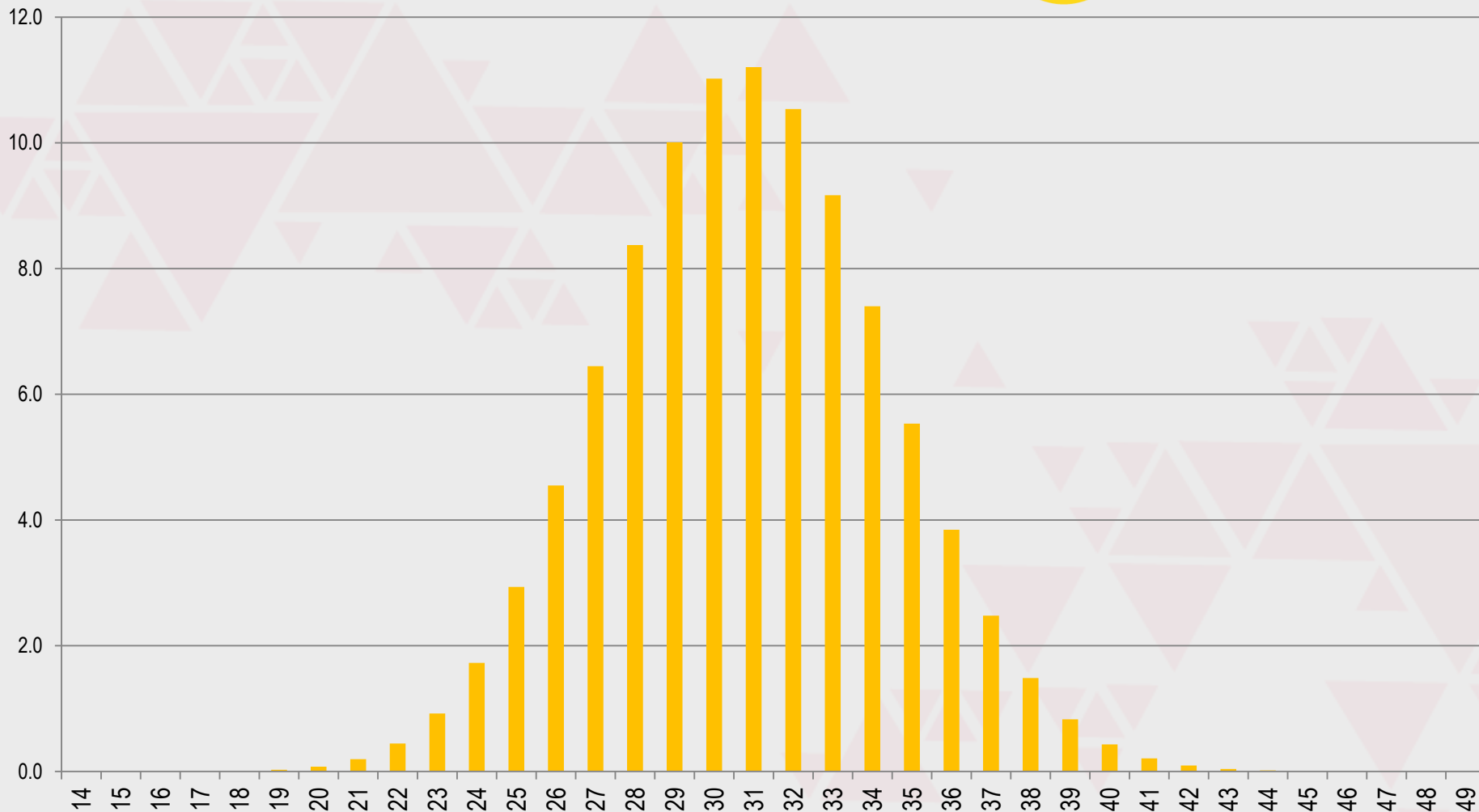

ADVERTENCIA: Por favor nadie vea esto como un pronóstico, porque seguramente se equivocará.

PROBABILIDADES DE DIPUTADOS POR PARTIDO

MAYO 2018

DISTRIBUCIÓN DE PROBABILIDADES

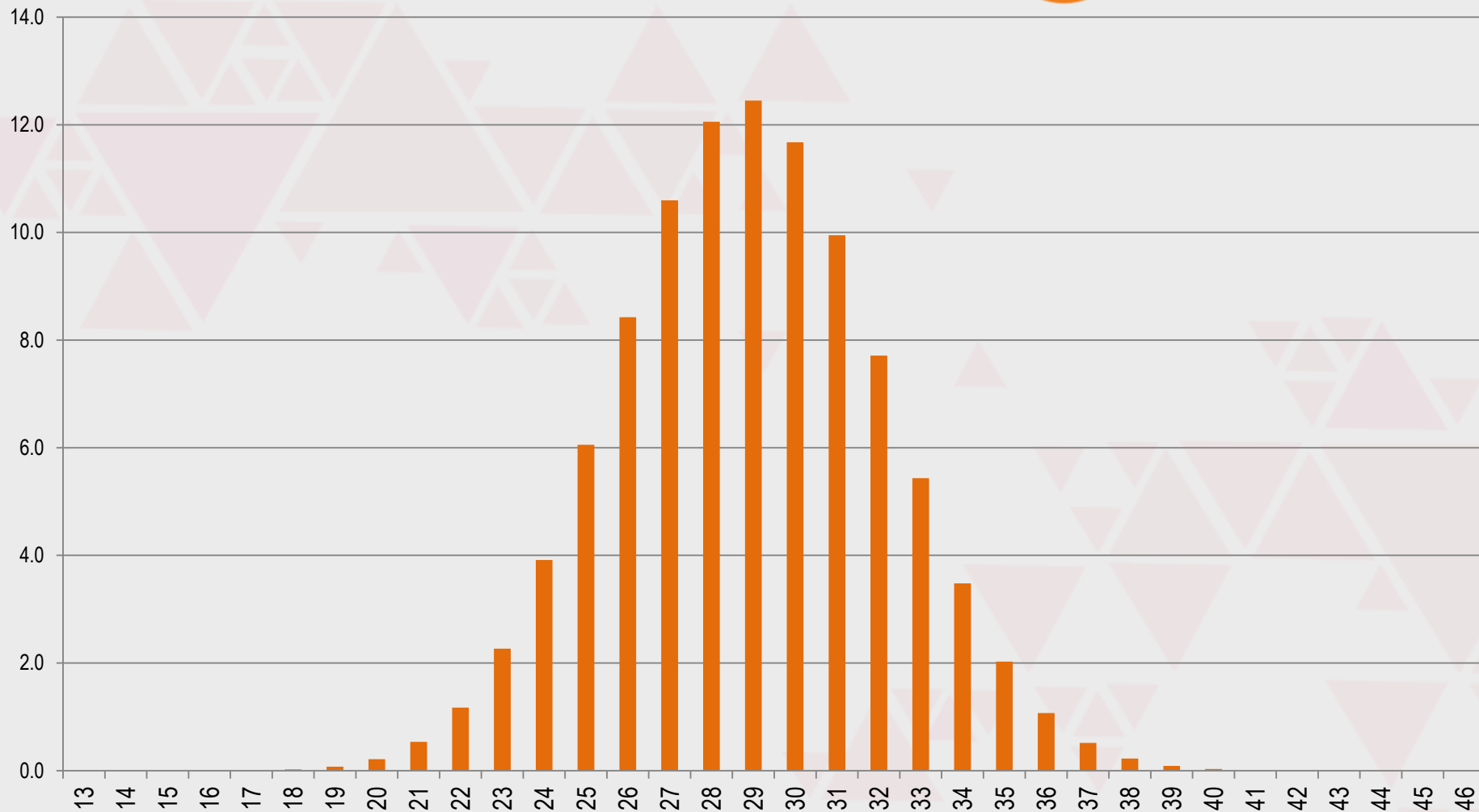

ADVERTENCIA: Por favor nadie vea esto como un pronóstico, porque seguramente se equivocará.

PROBABILIDADES DE DIPUTADOS POR PARTIDO

MAYO 2018

DISTRIBUCIÓN DE PROBABILIDADES

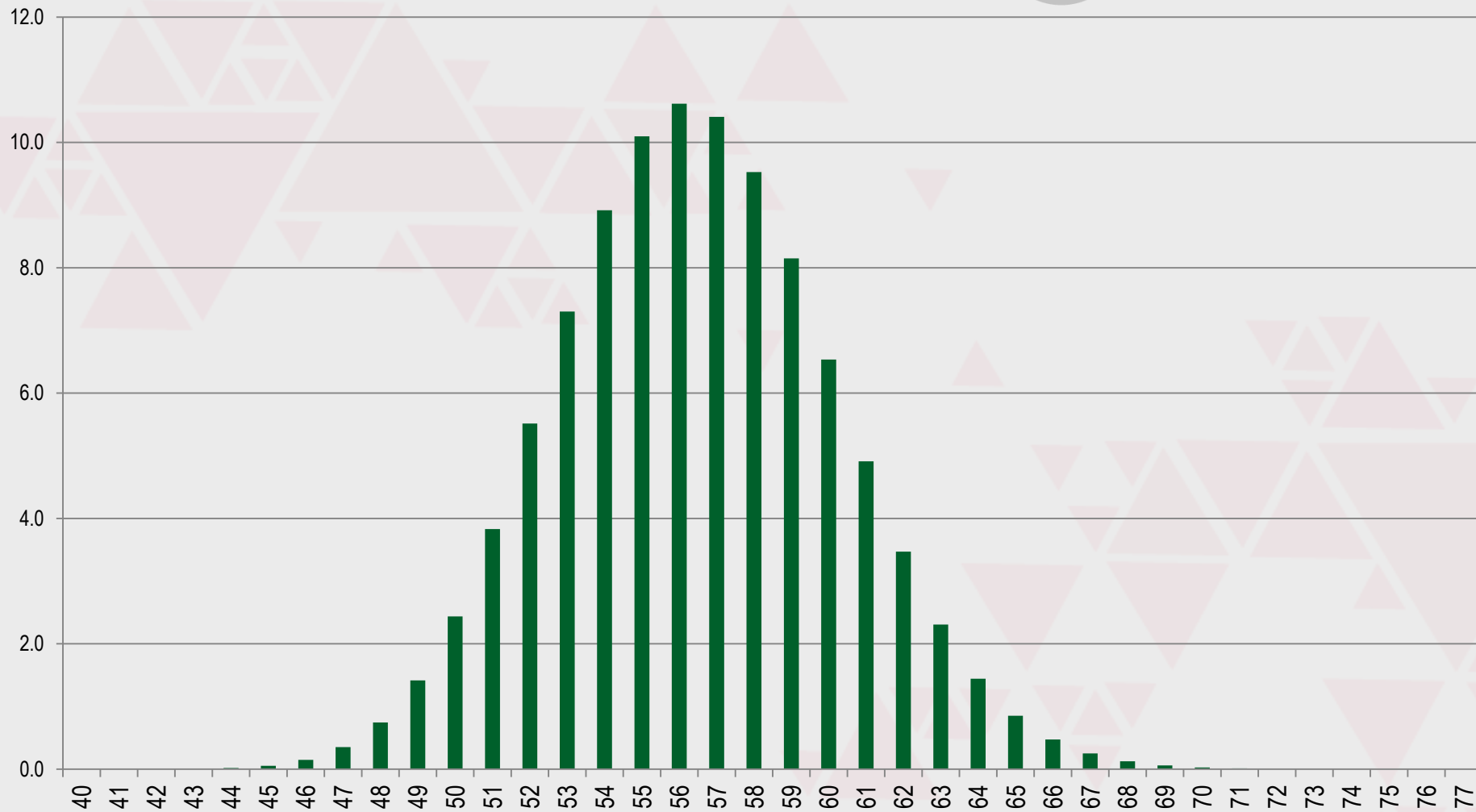

ADVERTENCIA: Por favor nadie vea esto como un pronóstico, porque seguramente se equivocará.

PROBABILIDADES DE DIPUTADOS POR PARTIDO

MAYO 2018

DISTRIBUCIÓN DE PROBABILIDADES

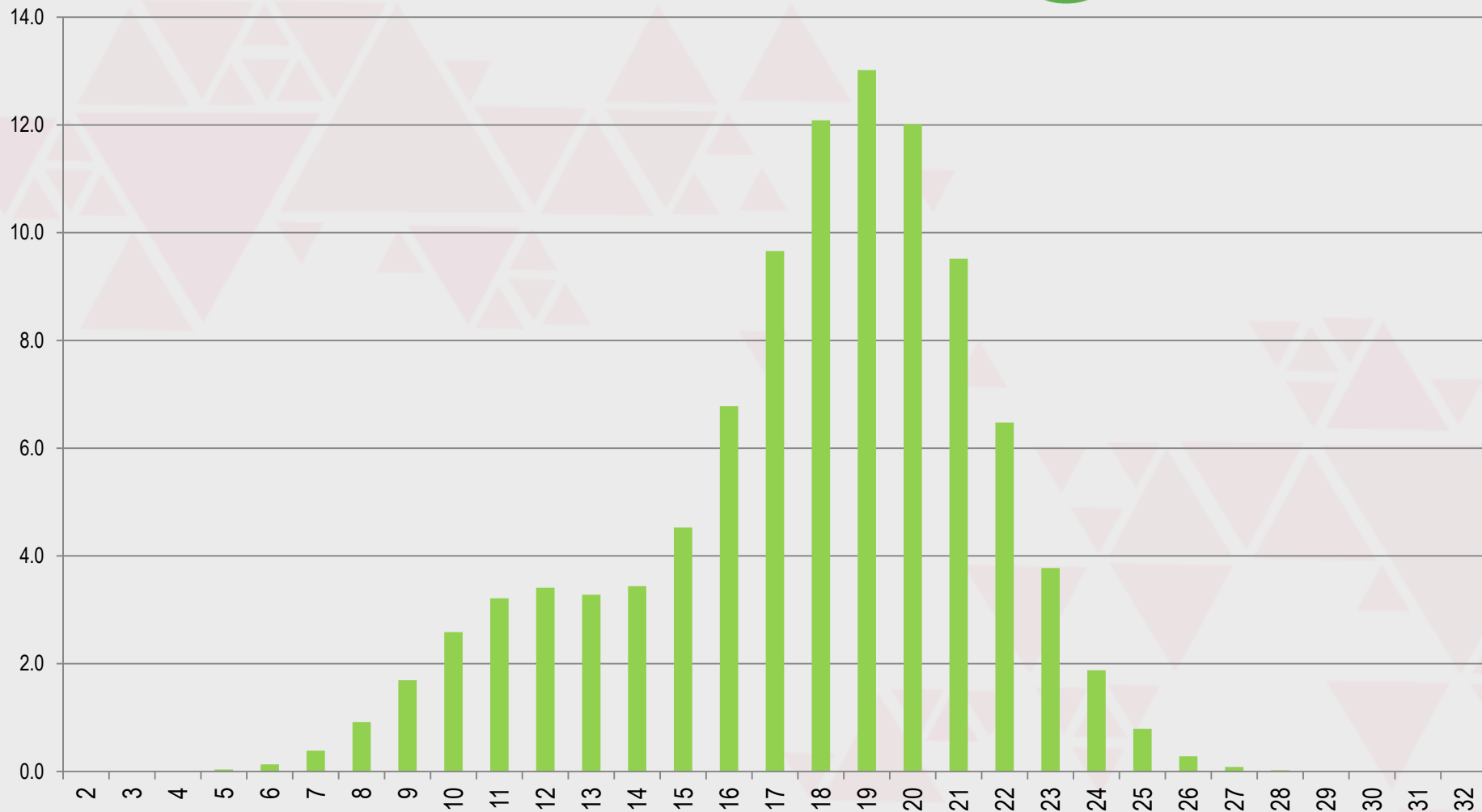

ADVERTENCIA: Por favor nadie vea esto como un pronóstico, porque seguramente se equivocará.

PROBABILIDADES DE DIPUTADOS POR PARTIDO

MAYO 2018

DISTRIBUCIÓN DE PROBABILIDADES

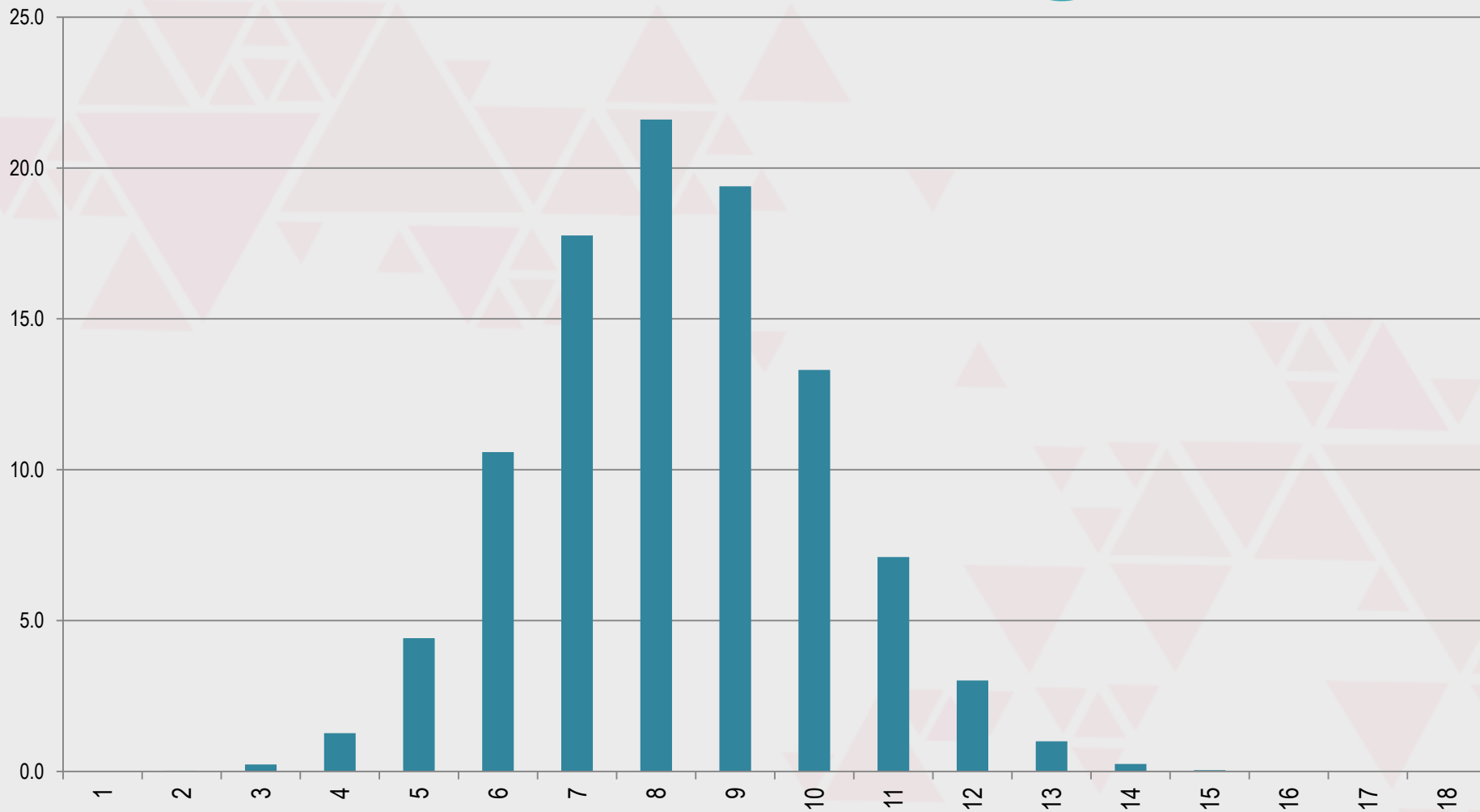

ADVERTENCIA: Por favor nadie vea esto como un pronóstico, porque seguramente se equivocará.

PROBABILIDADES DE DIPUTADOS POR PARTIDO

MAYO 2018

DISTRIBUCIÓN DE PROBABILIDADES

morena

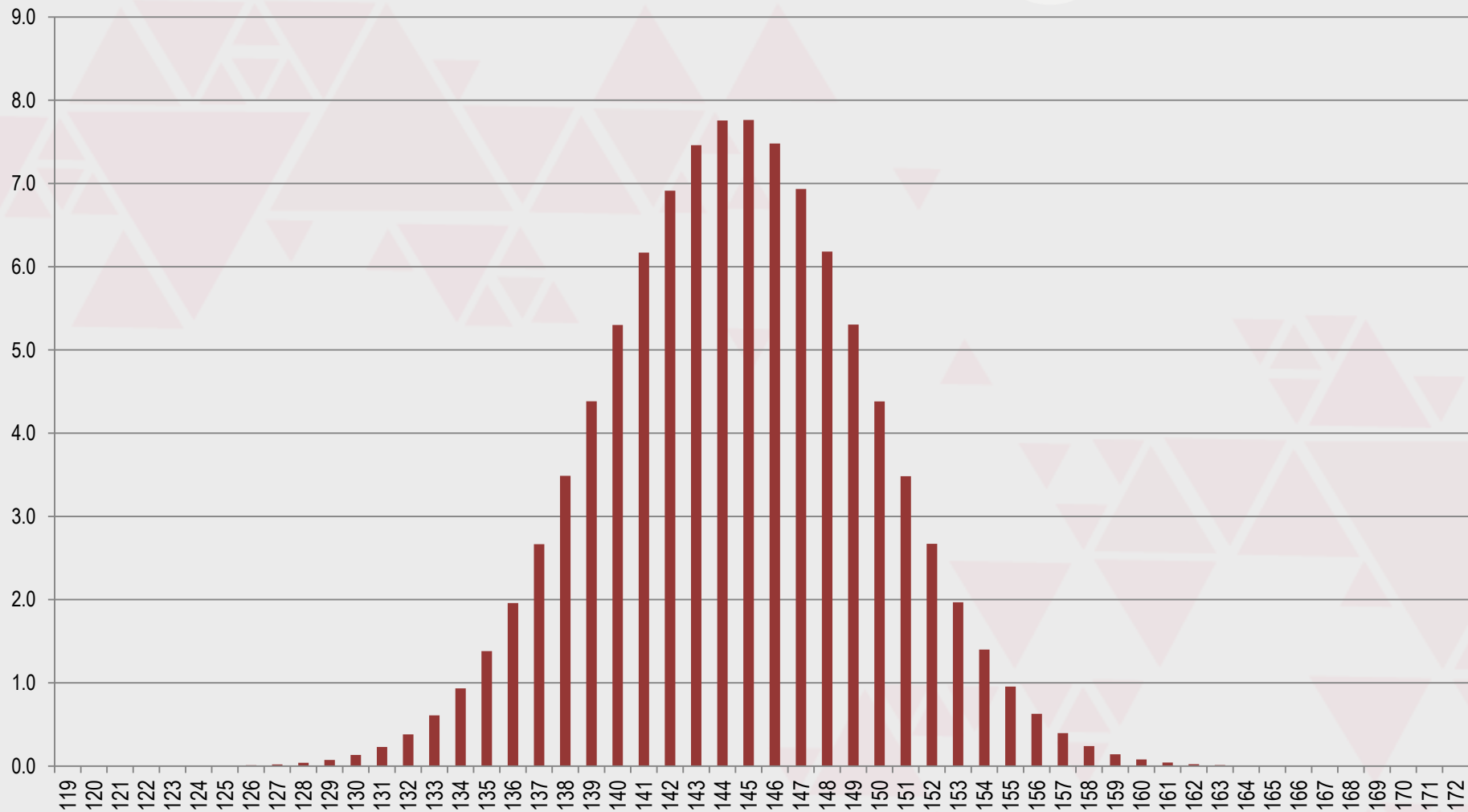

ADVERTENCIA: Por favor nadie vea esto como un pronóstico, porque seguramente se equivocará.

PROBABILIDADES DE DIPUTADOS POR PARTIDO

MAYO 2018

DISTRIBUCIÓN DE PROBABILIDADES

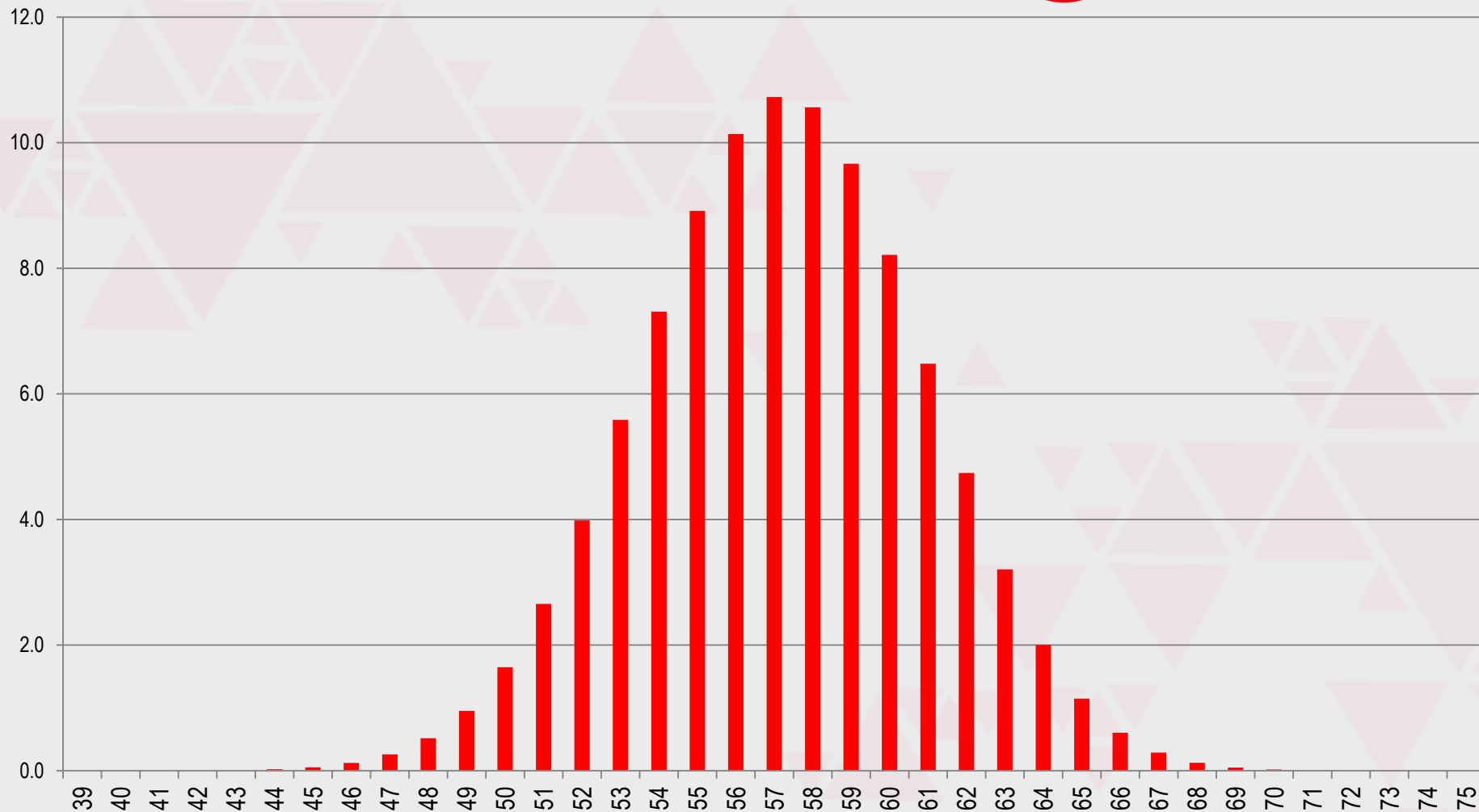

ADVERTENCIA: Por favor nadie vea esto como un pronóstico, porque seguramente se equivocará.

PROBABILIDADES DE DIPUTADOS POR PARTIDO

MAYO 2018

DISTRIBUCIÓN DE PROBABILIDADES

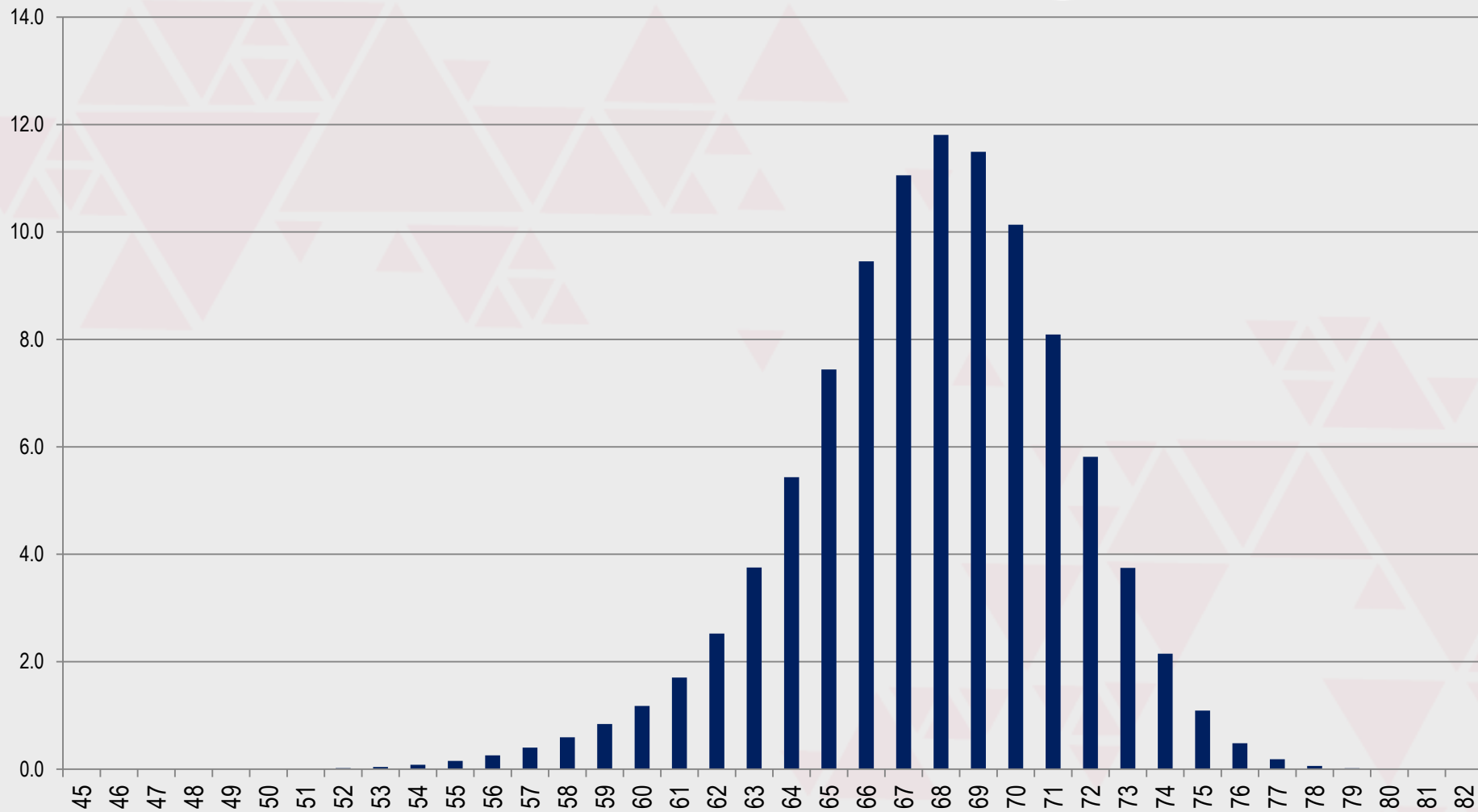

ADVERTENCIA: Por favor nadie vea esto como un pronóstico, porque seguramente se equivocará.



DIPUTADOS POR ALIANZA 2018

PROBABILIDADES

PROBABILIDADES DE DIPUTADOS POR ALIANZA

MAYO 2018

DISTRIBUCIÓN DE PROBABILIDADES

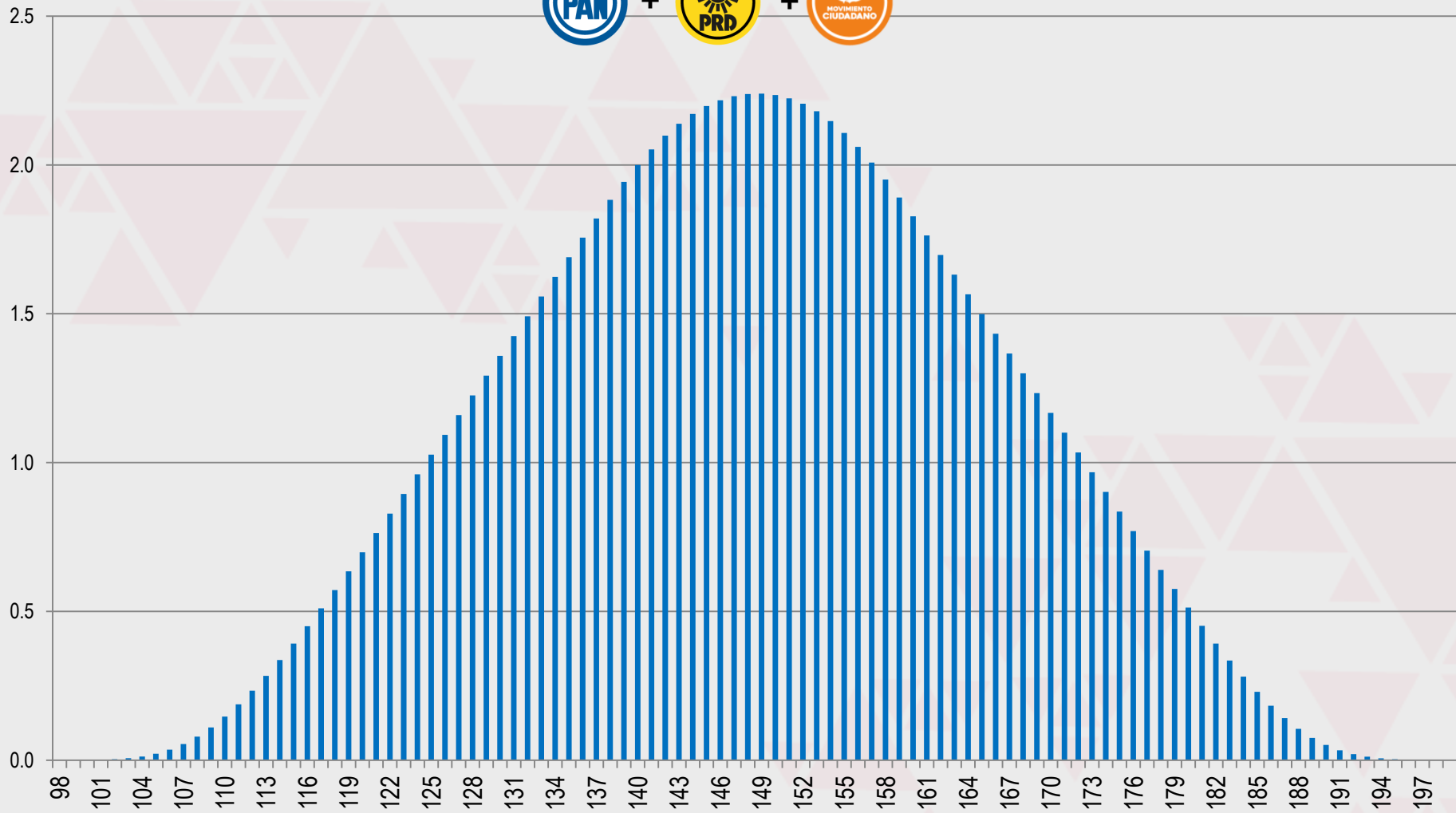

ADVERTENCIA: Por favor nadie vea esto como un pronóstico, porque seguramente se equivocará.

PROBABILIDADES DE DIPUTADOS POR ALIANZA

MAYO 2018

DISTRIBUCIÓN DE PROBABILIDADES

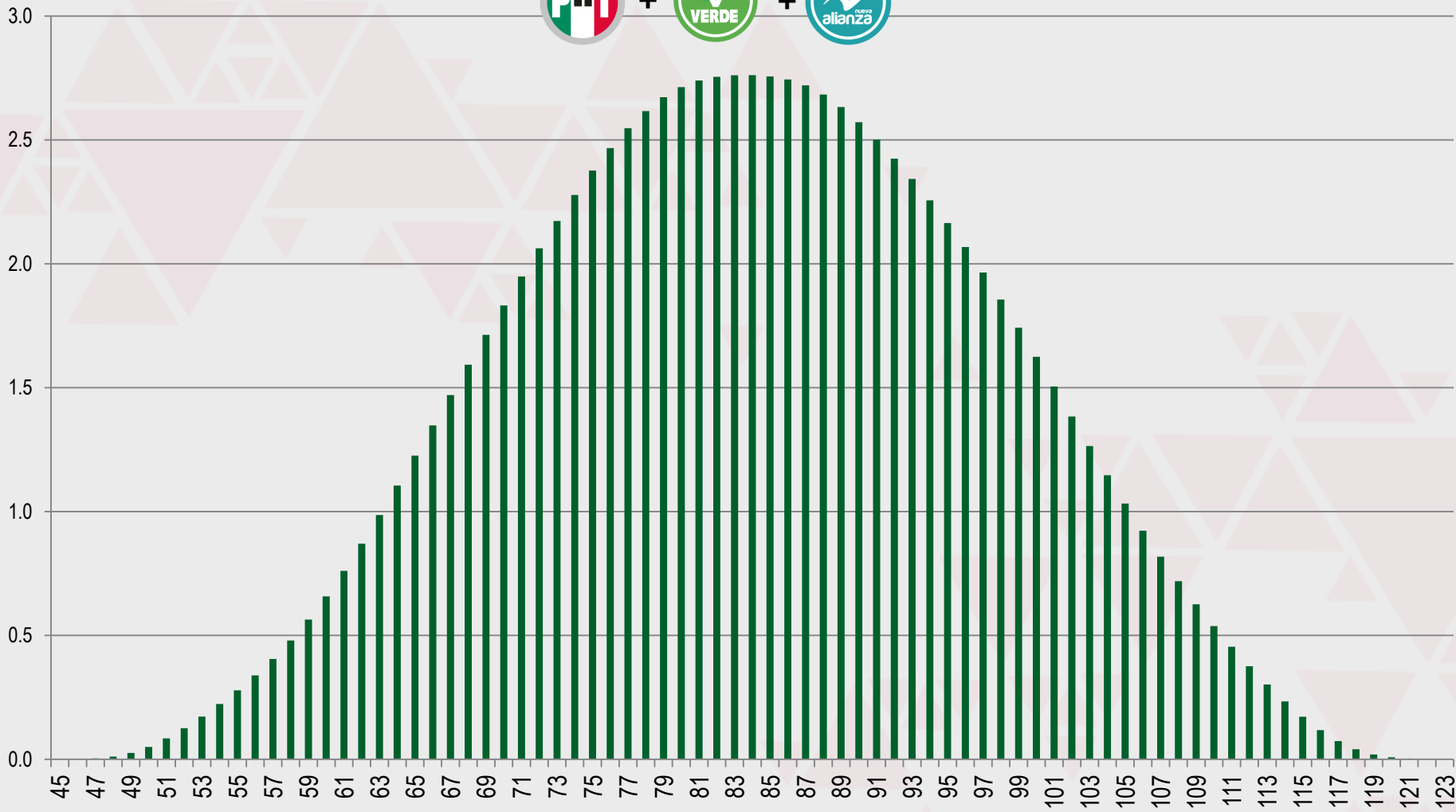

ADVERTENCIA: Por favor nadie vea esto como un pronóstico, porque seguramente se equivocará.

PROBABILIDADES DE DIPUTADOS POR ALIANZA

MAYO 2018

DISTRIBUCIÓN DE PROBABILIDADES

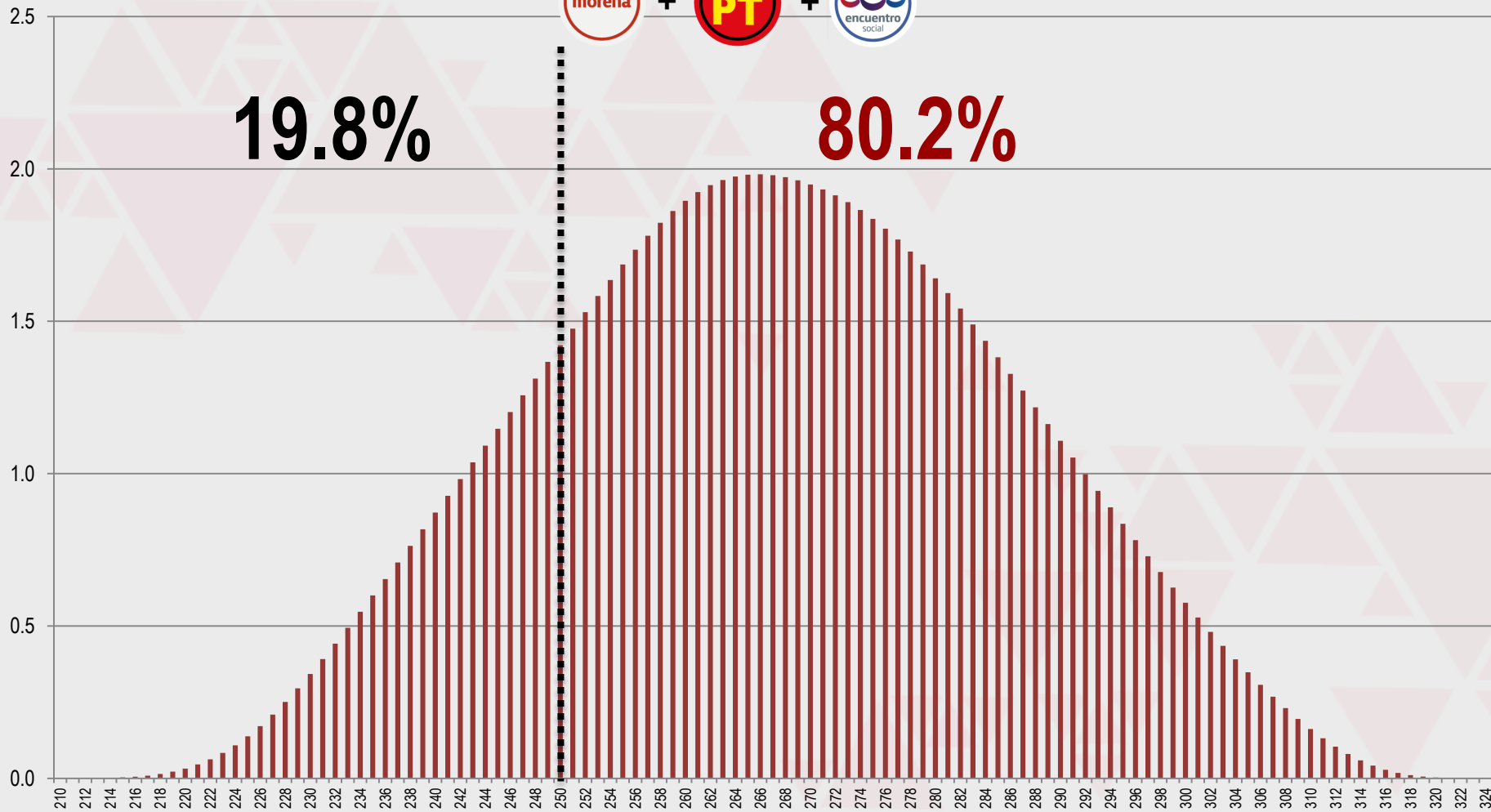

ADVERTENCIA: Por favor nadie vea esto como un pronóstico, porque seguramente se equivocará.



SENADORES POR PARTIDO 2018

PROBABILIDADES

PROBABILIDADES DE SENADORES POR PARTIDO

MAYO 2018

DISTRIBUCIÓN DE PROBABILIDADES

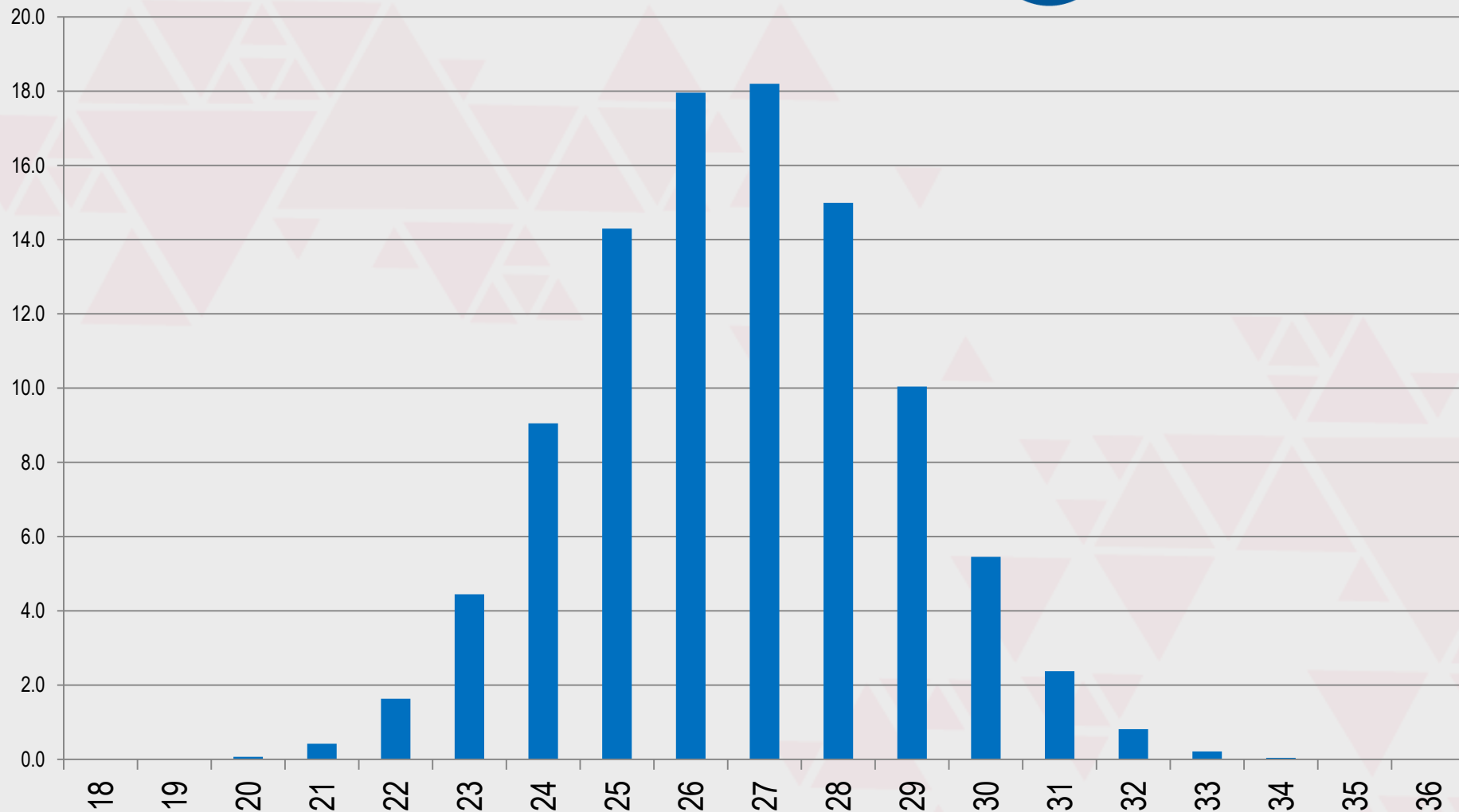

ADVERTENCIA: Por favor nadie vea esto como un pronóstico, porque seguramente se equivocará.

PROBABILIDADES DE SENADORES POR PARTIDO

MAYO 2018

DISTRIBUCIÓN DE PROBABILIDADES

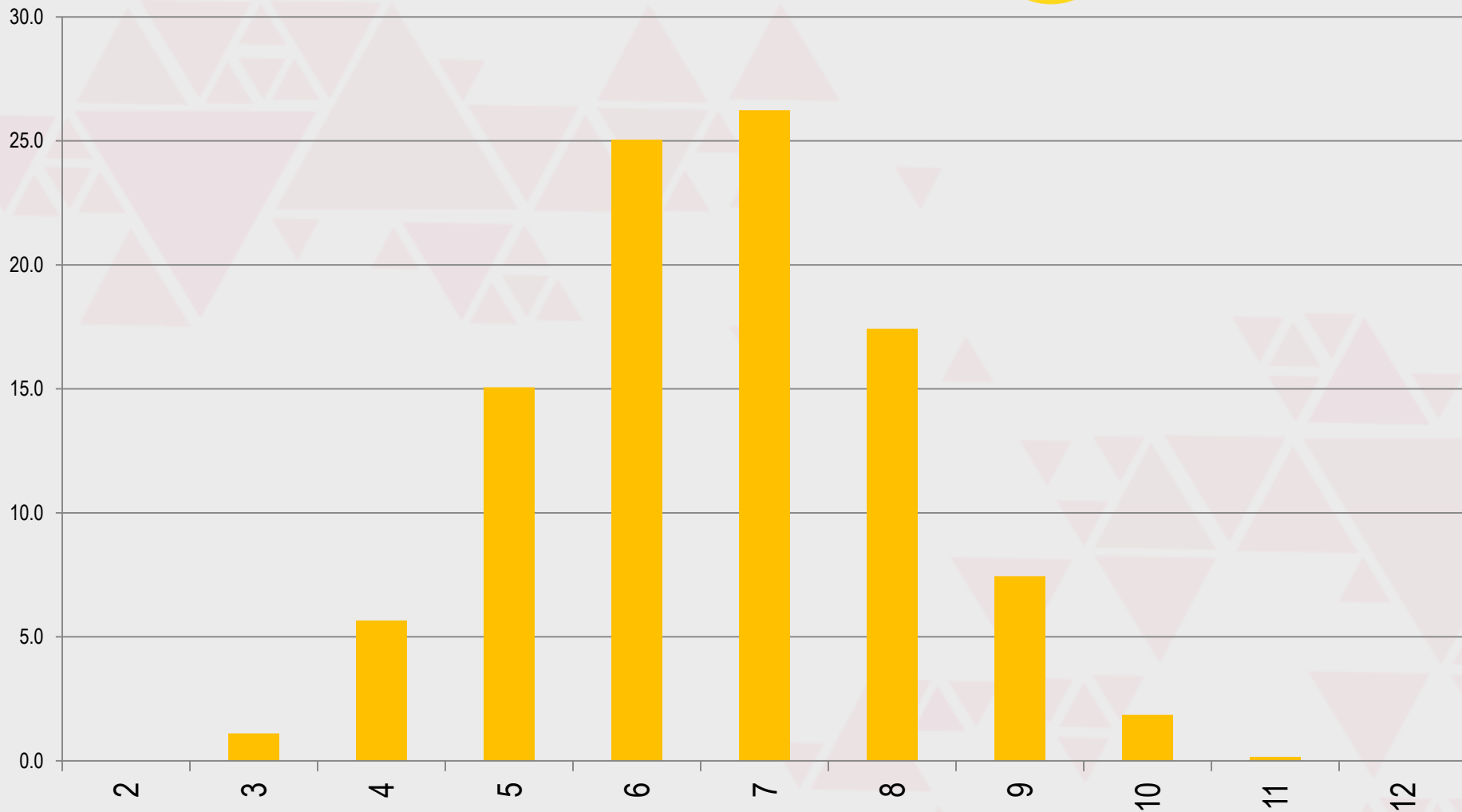

ADVERTENCIA: Por favor nadie vea esto como un pronóstico, porque seguramente se equivocará.

PROBABILIDADES DE SENADORES POR PARTIDO

MAYO 2018



DISTRIBUCIÓN DE PROBABILIDADES

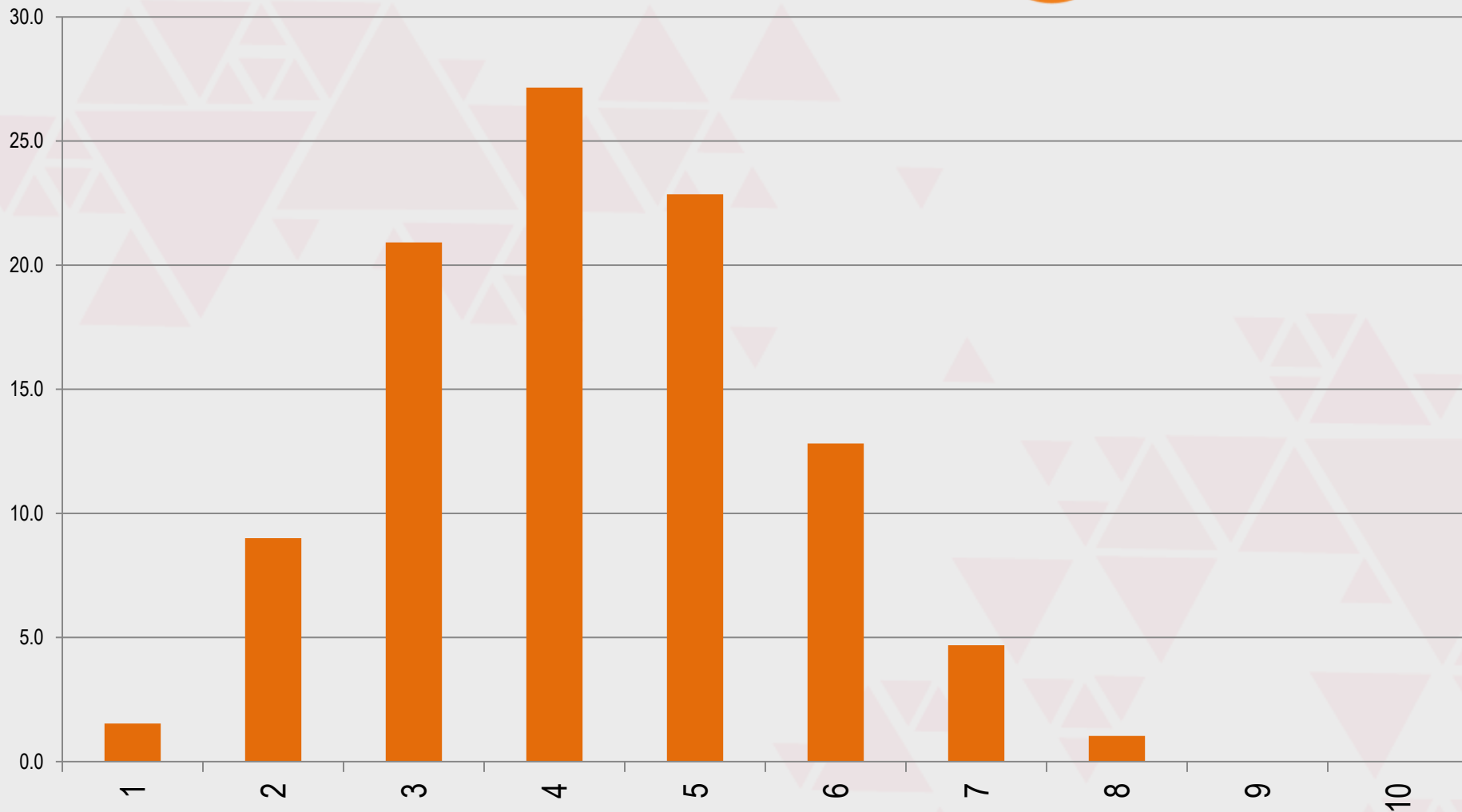

ADVERTENCIA: Por favor nadie vea esto como un pronóstico, porque seguramente se equivocará.

PROBABILIDADES DE SENADORES POR PARTIDO

MAYO 2018

DISTRIBUCIÓN DE PROBABILIDADES

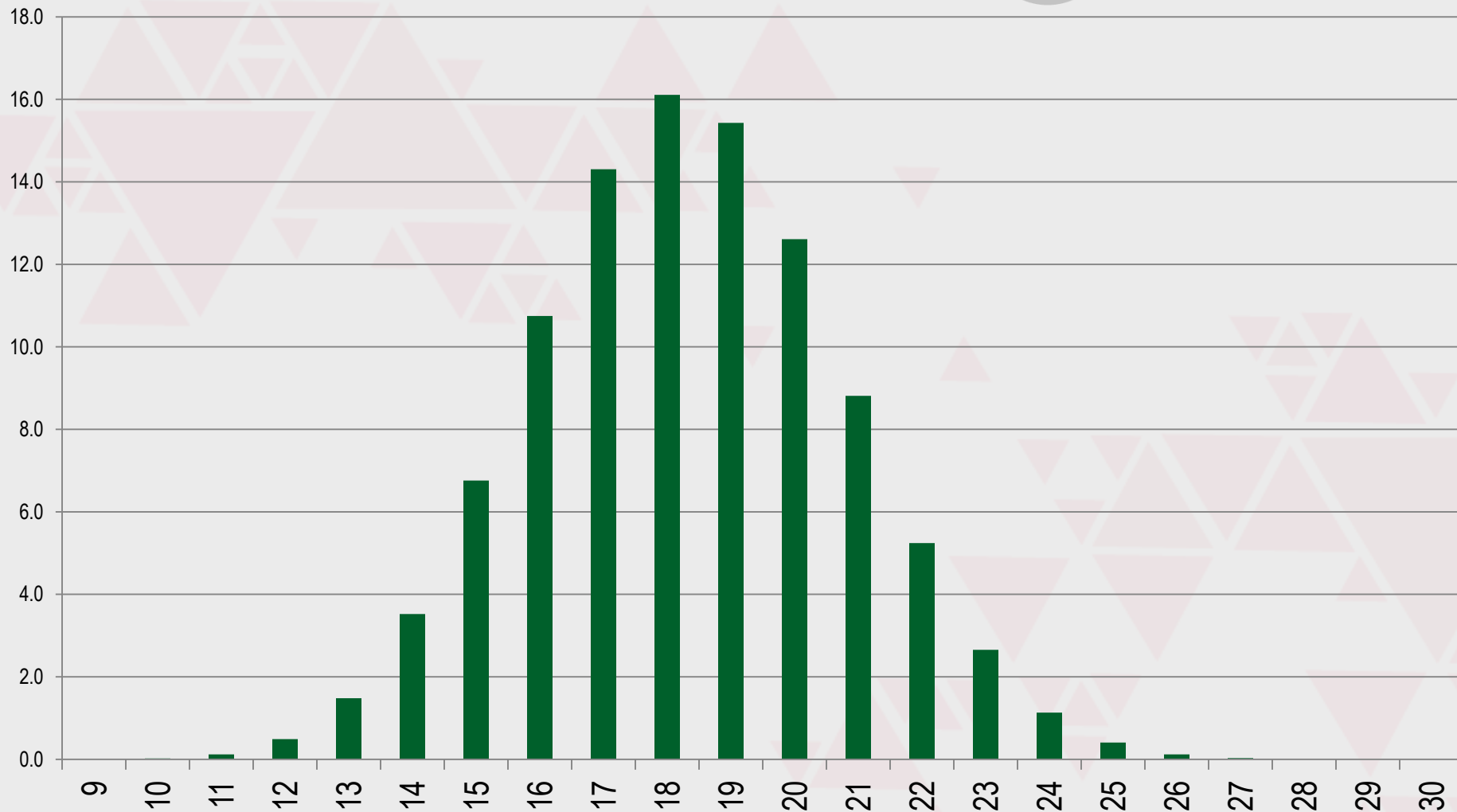

ADVERTENCIA: Por favor nadie vea esto como un pronóstico, porque seguramente se equivocará.

PROBABILIDADES DE SENADORES POR PARTIDO

MAYO 2018

DISTRIBUCIÓN DE PROBABILIDADES

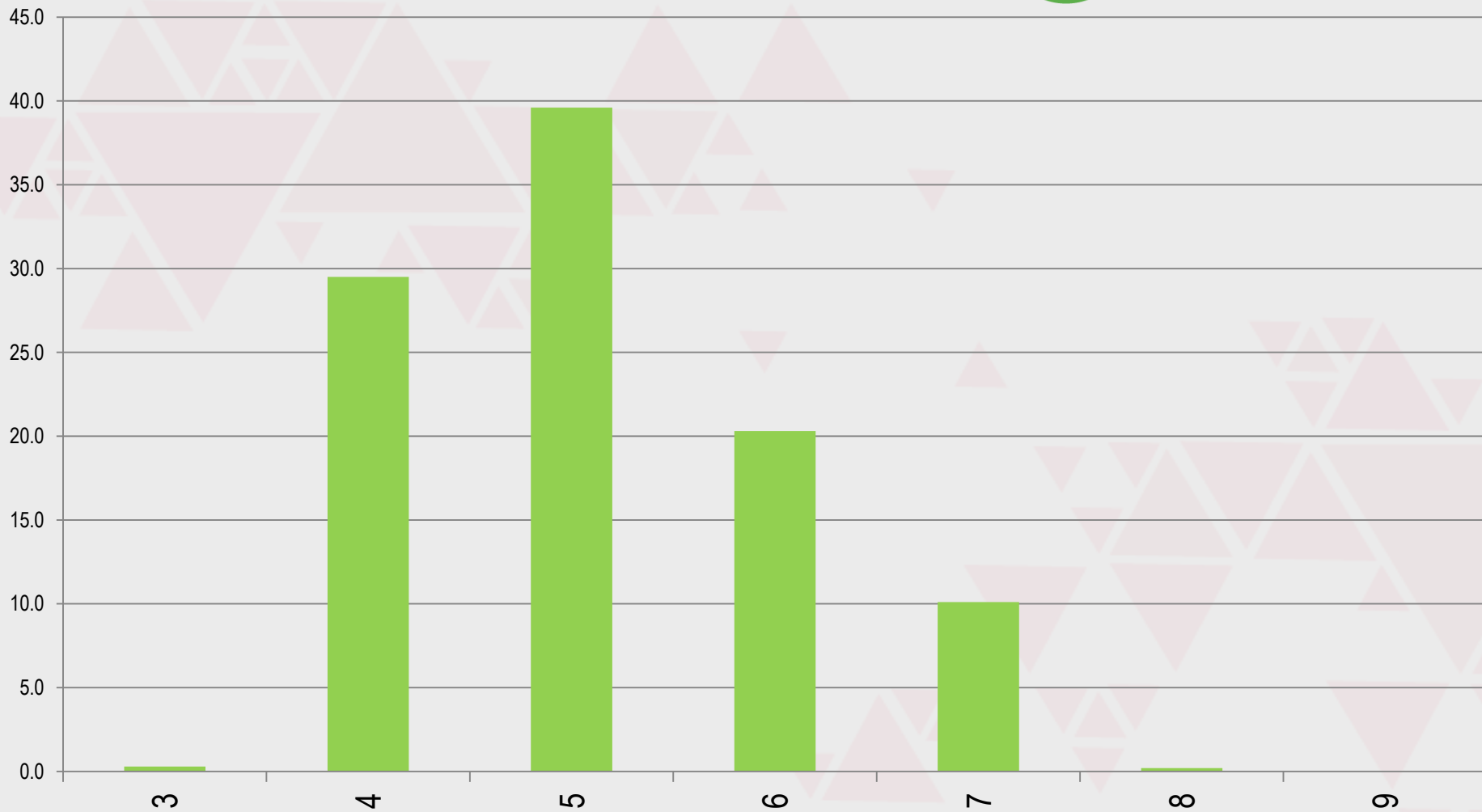

ADVERTENCIA: Por favor nadie vea esto como un pronóstico, porque seguramente se equivocará.

PROBABILIDADES DE SENADORES POR PARTIDO

MAYO 2018

DISTRIBUCIÓN DE PROBABILIDADES

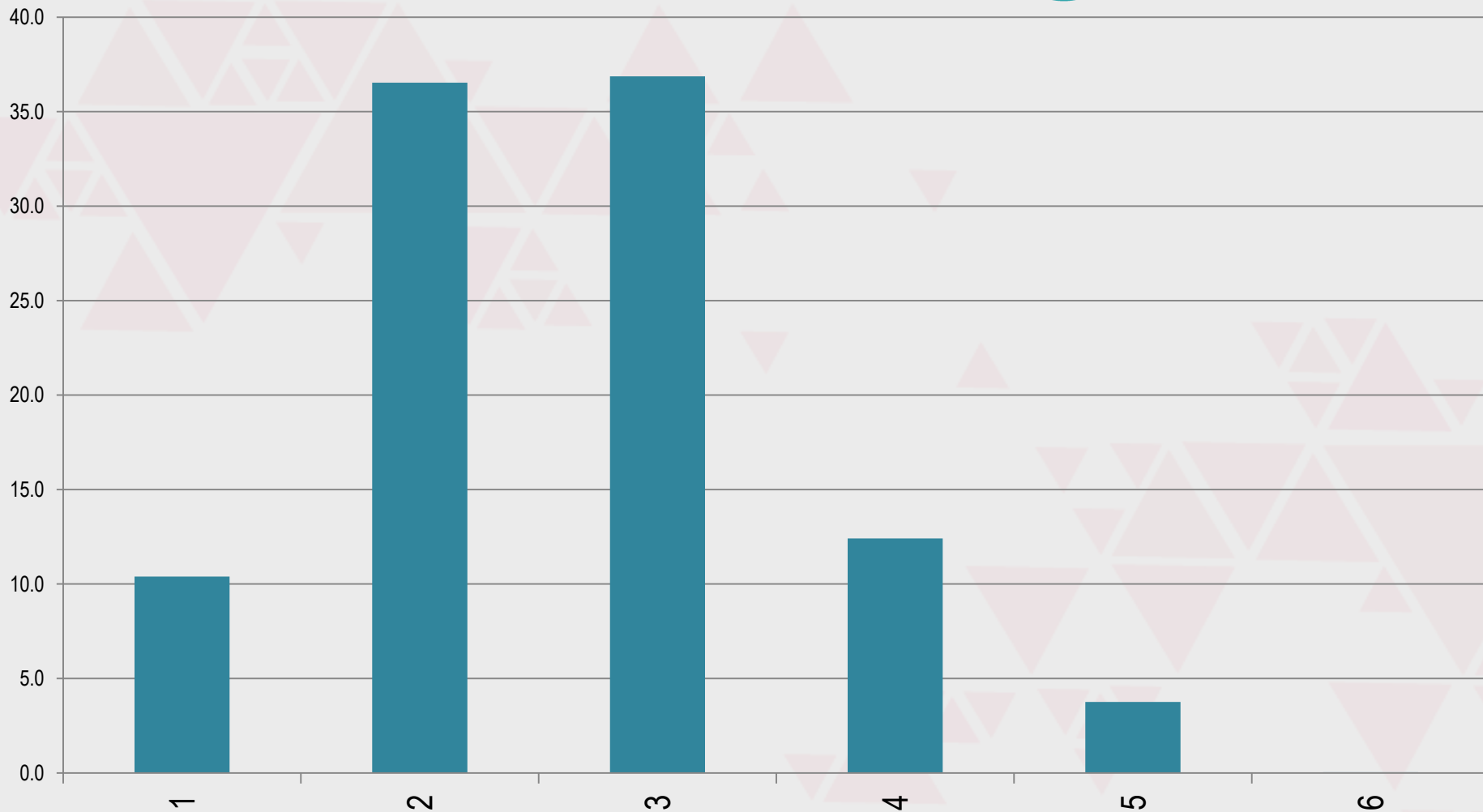

ADVERTENCIA: Por favor nadie vea esto como un pronóstico, porque seguramente se equivocará.

PROBABILIDADES DE SENADORES POR PARTIDO

MAYO 2018

DISTRIBUCIÓN DE PROBABILIDADES

morena

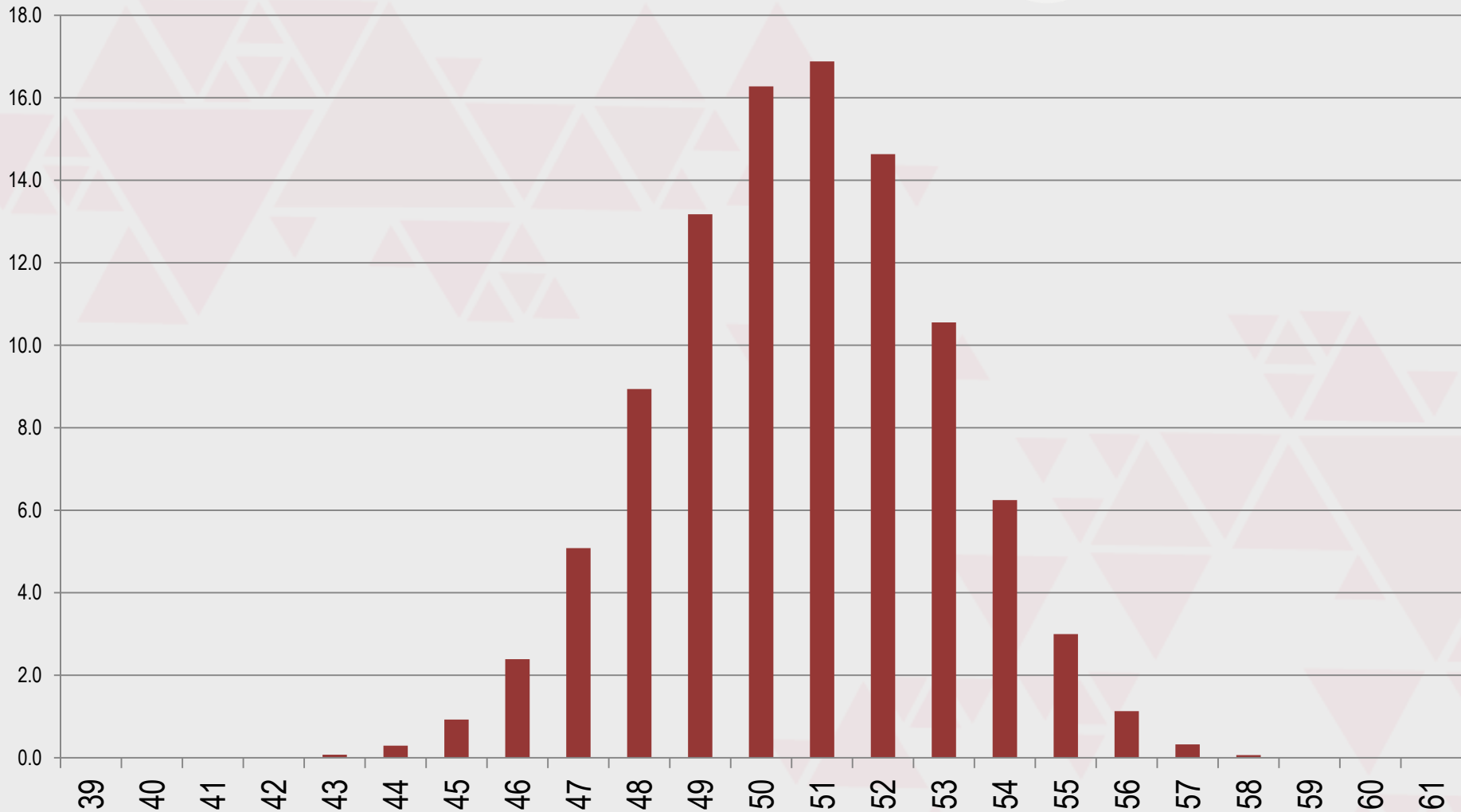

ADVERTENCIA: Por favor nadie vea esto como un pronóstico, porque seguramente se equivocará.

PROBABILIDADES DE SENADORES POR PARTIDO

MAYO 2018

DISTRIBUCIÓN DE PROBABILIDADES

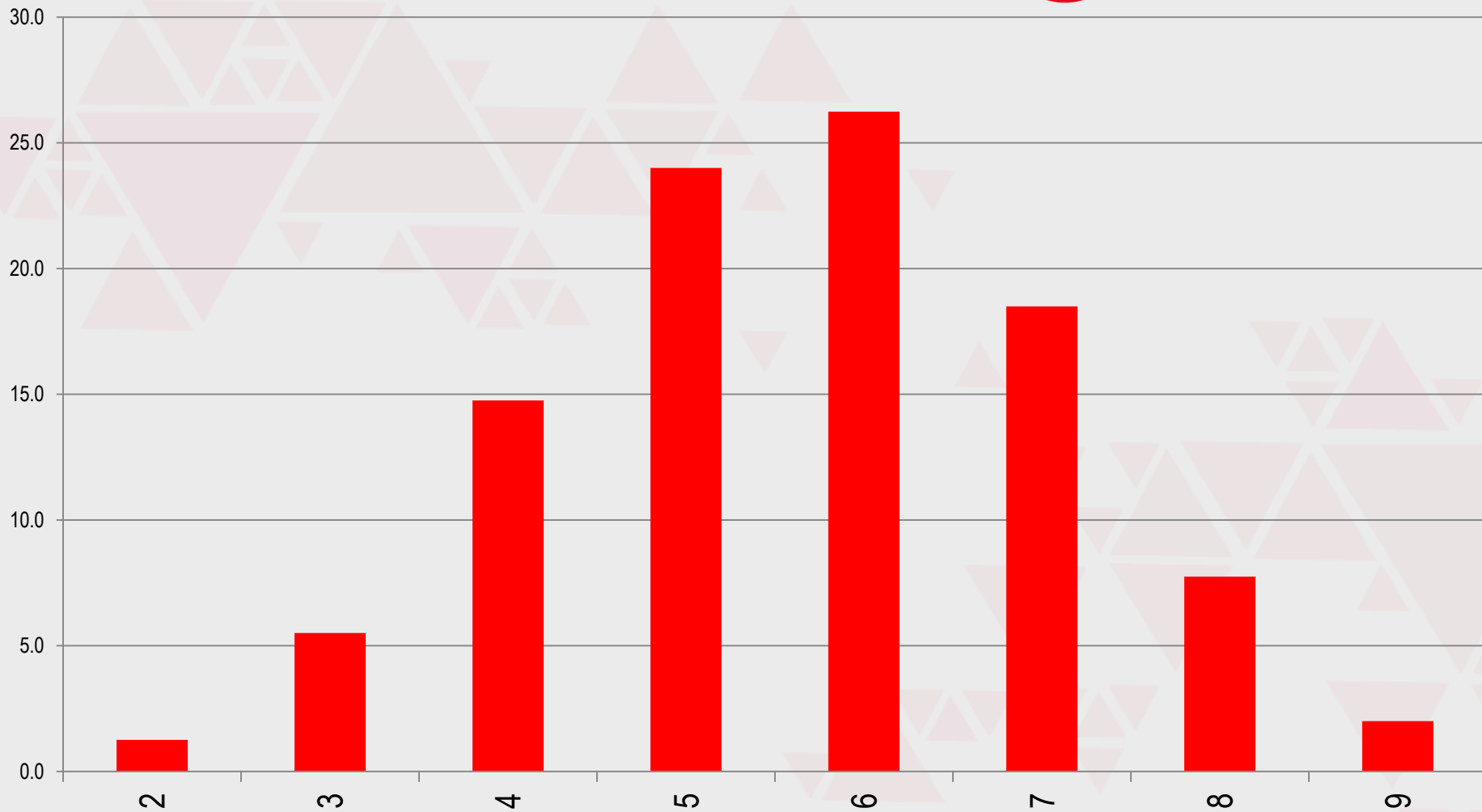

ADVERTENCIA: Por favor nadie vea esto como un pronóstico, porque seguramente se equivocará.

PROBABILIDADES DE SENADORES POR PARTIDO

MAYO 2018

DISTRIBUCIÓN DE PROBABILIDADES

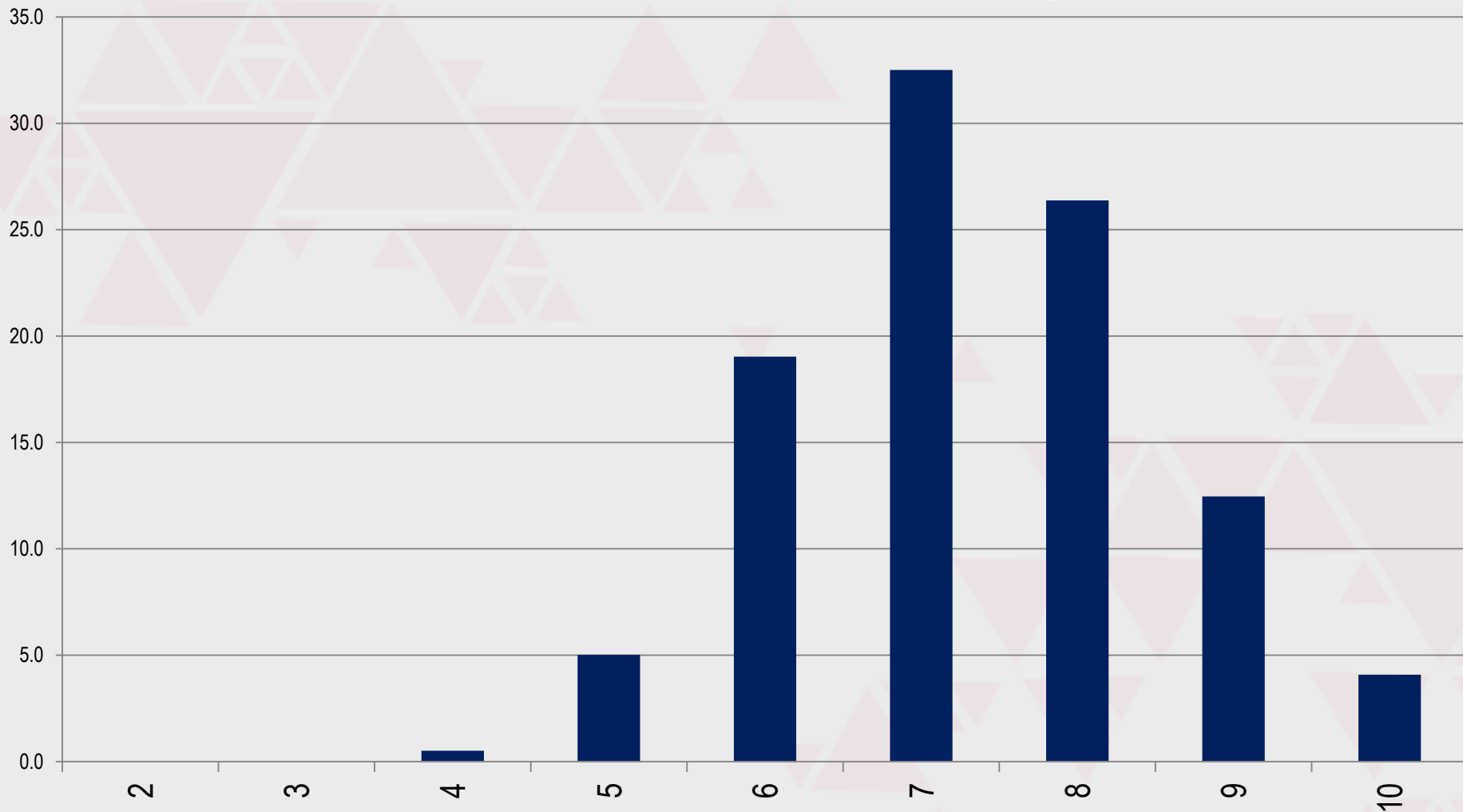

ADVERTENCIA: Por favor nadie vea esto como un pronóstico, porque seguramente se equivocará.



SENADORES POR ALIANZA 2018

PROBABILIDADES

PROBABILIDADES DE SENADORES POR ALIANZA

MAYO 2018

DISTRIBUCIÓN DE PROBABILIDADES

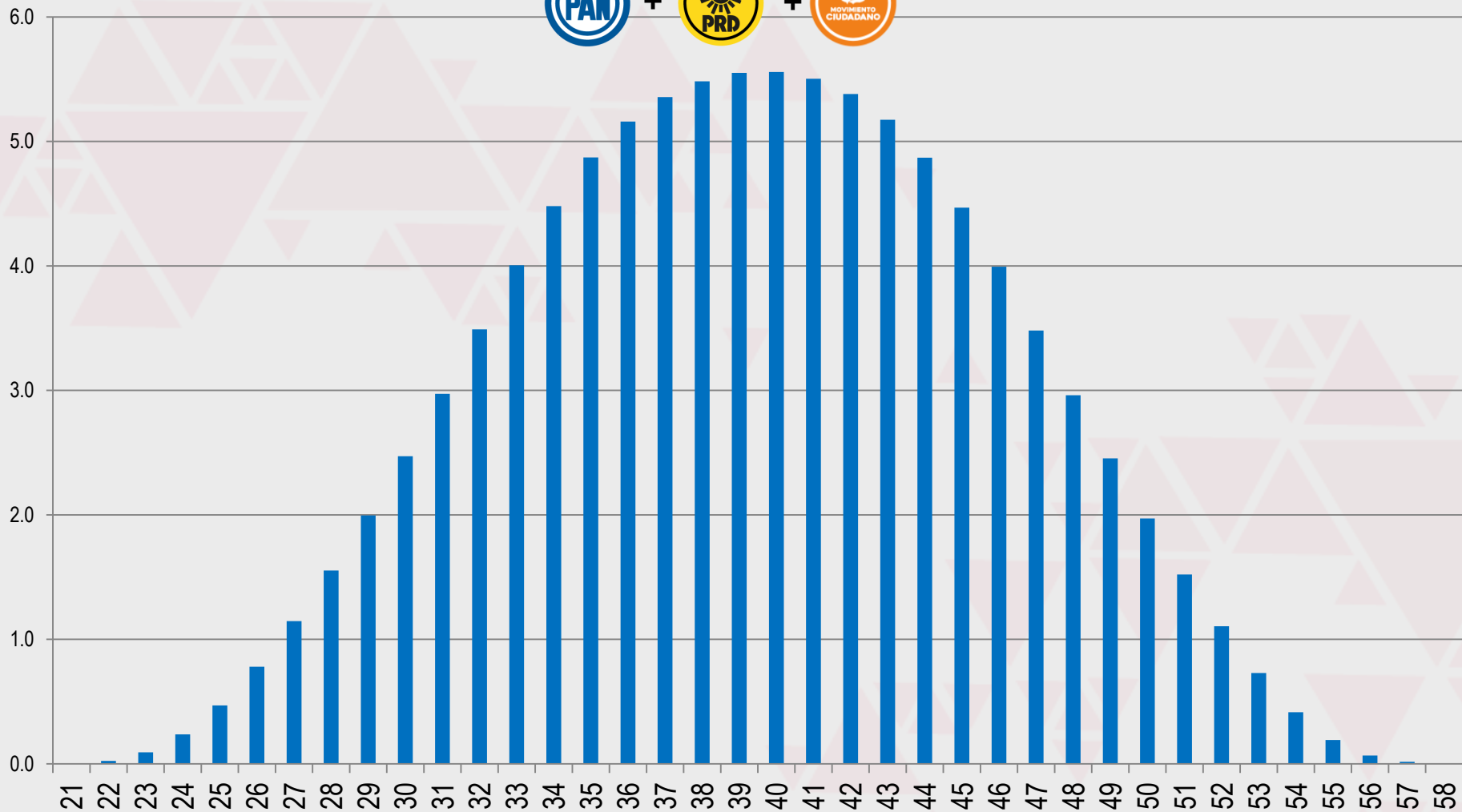

ADVERTENCIA: Por favor nadie vea esto como un pronóstico, porque seguramente se equivocará.

PROBABILIDADES DE SENADORES POR ALIANZA

MAYO 2018

DISTRIBUCIÓN DE PROBABILIDADES

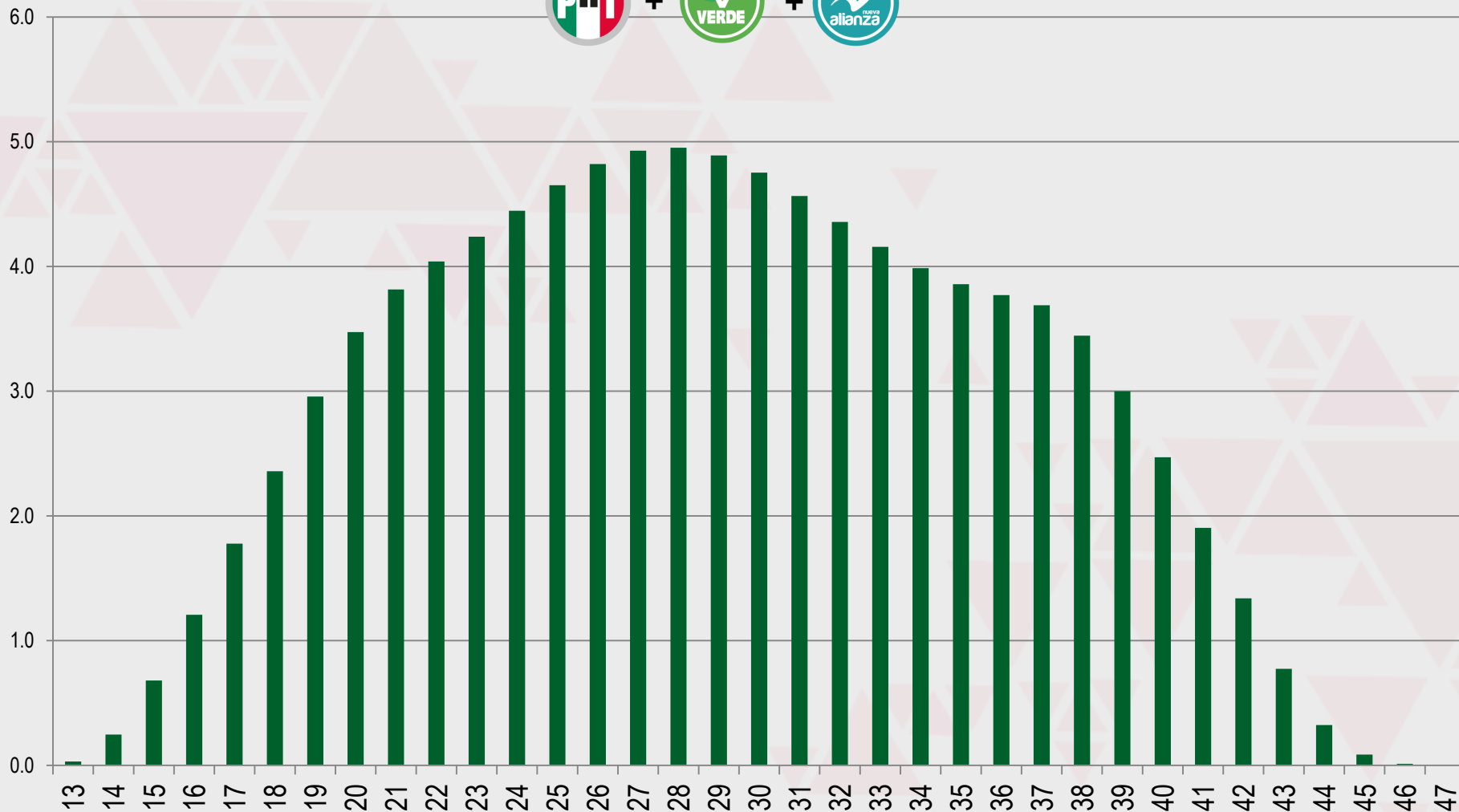

ADVERTENCIA: Por favor nadie vea esto como un pronóstico, porque seguramente se equivocará.

PROBABILIDADES DE SENADORES POR ALIANZA

MAYO 2018

DISTRIBUCIÓN DE PROBABILIDADES

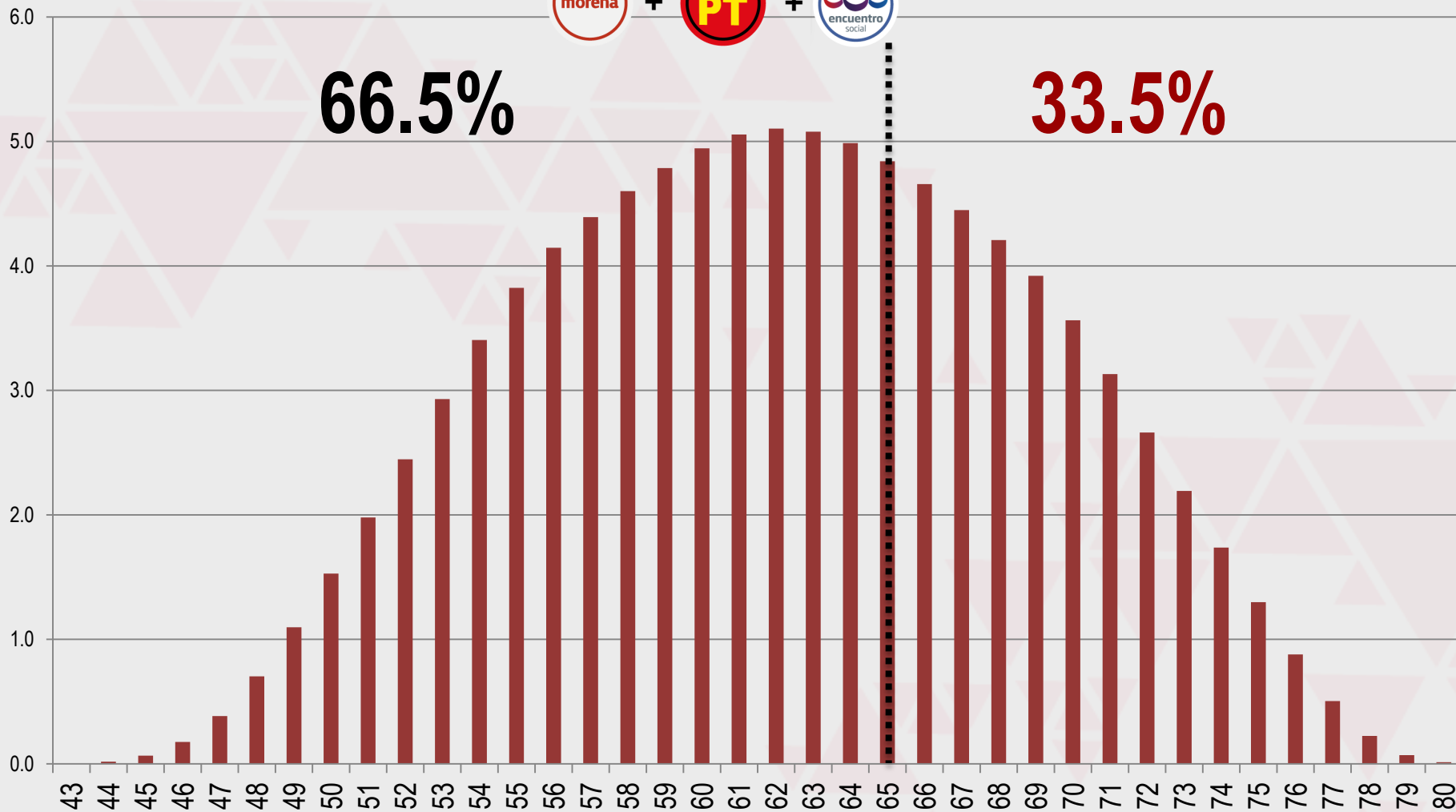

ADVERTENCIA: Por favor nadie vea esto como un pronóstico, porque seguramente se equivocará.



METODOLOGÍA DE LA ENCUESTA DE PREFERENCIAS

METODOLOGÍA

METODOLOGÍA MITOFSKY está apegada al anexo 3 del capítulo VII del Reglamento de Elecciones aprobado en Sesión Extraordinaria del Consejo General, celebrada el 07 de septiembre de 2016, donde el Consejo General del Instituto Nacional Electoral establece los lineamientos y criterios generales de carácter científico para quienes ordenen, realicen y/o publiquen encuestas por muestreo, encuestas de salida y/o conteos rápidos desde el inicio del proceso electoral hasta el cierre oficial de las casillas el día de la elección:

OBJETIVO DEL ESTUDIO	Conocer la opinión ciudadana sobre la política y la sociedad en México al momento de la aplicación de la encuesta.
MARCO MUESTRAL	Listado de secciones electorales en el país los resultados en la elección federal en 2015.
DISEÑO MUESTRAL	Se tomaron de manera sistemática y aleatoria con probabilidad proporcional a su tamaño (PPT) 100 secciones electorales en todo el país, en cada sección se seleccionaron 2 manzanas (o grupo de viviendas en caso de áreas rurales); en cada una de las manzanas se seleccionaron 5 viviendas con igual probabilidad y en cada vivienda un ciudadano mexicano mayor de edad con credencial para votar vigente.
TAMAÑO DE MUESTRA	1,000 ciudadanos con credencial para votar distribuidos en todo el país.
POBLACIÓN SUJETA A ESTUDIO	Mexicanos mayores de 18 años con credencial para votar residentes en viviendas particulares en todo el territorio nacional Estos resultados “sólo tienen validez para expresar las preferencias electorales o la tendencia de la votación, así como las preferencias sobre consultas populares, de esa población en las fechas específicas del levantamiento de los datos o, en el caso de las encuestas de salida, el día de la jornada electoral”.
PROCEDIMIENTO DE ESTIMACIÓN DE RESULTADOS	Los resultados presentados NO son frecuencias simples de respuestas, sino estimaciones basadas en factores de expansión, calculados como el inverso de la probabilidad de cada individuo a ser encuestado, a partir de ellos se aplican modelos estadísticos tradicionales de estimación de proporciones en muestreo.
SOFTWARE UTILIZADO	El software utilizado para el procesamiento de la información es Statistical Package for the Social Sciences (SPSS).
CALIDAD DE LA ESTIMACIÓN GENERAL	Aunque cada porcentaje tiene su propio error asociado, el diseño de muestra garantiza que en las estimaciones generales al menos 95 de cada 100 veces, el error no sobrepasa el $\pm 3.1\%$. En los estudios de opinión pública, además del error muestral, se debe considerar que pueden existir otros errores ocasionados por el fraseo de las preguntas y las incidencias en el trabajo de campo. A esos se les conoce como “errores no de muestreo”. Confianza y error de muestreo máximo implícito en la muestra seleccionada para cada distribución de preferencias o tendencias.

METODOLOGÍA

CALIDAD DE LA ESTIMACIÓN PARA CADA DISTRIBUCIÓN DE PREFERENCIAS O TENDENCIAS	SEXO		EDAD		ESCOLARIDAD		NSE (REGLA 8x7)	
		%		%		%		%
	Hombre	±4.3%	De 18 a 29 años	±6.3%	Primaria o menos	±6.8%	A/B/C+	±8.0%
	Mujer	±4.4%	De 30 a 49 años	±4.5%	Sec. y Prepa	±3.8%	C/C-	±4.7%
			De 50 y Más años	±5.8%	Universidad y más	±8.8%	D+/D/E	±4.8%

TASA DE RECHAZO A LA ENTREVISTA	%	
	51.9%	(Incluye todo tipo de intentos que no se logran, viviendas desocupadas, nadie está en casa, el informante no es adulto con credencial o no aceptó entrevista).

FECHAS DE LEVANTAMIENTO	11 al 13 de mayo de 2018
-------------------------	--------------------------

MÉTODO DE RECOLECCIÓN DE LA INFORMACIÓN	El estudio fue llevado a cabo en viviendas particulares a través de entrevistas “cara a cara” utilizando como herramienta de recolección de datos un cuestionario, previamente estructurado mismo que es aplicado por personal calificado para esa labor (el cuestionario no es de auto-llenado).
---	---

FORMA DE PROCESAMIENTO	Los cuestionarios son capturados y se genera una base de datos en formato SPSS; esa base pasa primero filtros de congruencia interna de cada registro para identificar atipicidades y posteriormente ajustes a sus factores de expansión por no-respuesta (a nivel sección), y postestratificación en 3 variables: Sexo, Edad y Escolaridad.
------------------------	--

ESTIMADORES E INTERVALOS DE CONFIANZA	Cuando se presentan intervalos de confianza se indica en el reporte el nivel de confianza del que se trata y en su cálculo se toma en consideración la varianza del estimador para la variable a la que se construye el intervalo.
---------------------------------------	--

PREGUNTA ELECTORAL 1	<i>Si el día de hoy fuera la elección para elegir a nuestros próximos diputados federales ¿Por cuál partido votaría?</i>
----------------------	--

FRECUENCIA DE NO RESPUESTA A LA PREGUNTA ELECTORAL 1			GENERAL	
		%		%
	No contestan su preferencia electoral por no querer o porque aun no saben por quien votar	12.8%		28.0%
	No piensa votar por ninguna de las opciones (incluye “Ninguno”, “en blanco” o “nulo”)	15.2%		

METODOLOGÍA

PERSONAL INVOLUCRADO

42	Encuestadores
12	Supervisores
6	Coordinadores de campo
2	Responsable de proyecto

15	Capturistas de información
3	Supervisores de captura
2	Analistas de sistemas
2	Investigadores

En cumplimiento al reglamento de elecciones vigente y en los términos de lo dispuesto en su capítulo VII, Artículo 136, párrafo 1 y 2 en el que se establece que "Las personas físicas o morales que publiquen, soliciten u orden en la publicación de cualquier encuesta por muestreo o sondeo de opinión sobre preferencias electorales, cuya publicación se realice desde el inicio del proceso electoral federal o local correspondiente, hasta tres días antes de la celebración de la jornada electoral respectiva, deberán ajustar su actuación a lo siguiente: a) Para encuestas por muestreo o sondeos de opinión sobre elecciones federales, o locales cuya organización sea asumida por el Instituto en su integridad, se debe entregar copia del estudio completo que respalde la información publicada, al Secretario Ejecutivo del Instituto, directamente en sus oficinas o a través de sus juntas locales ejecutivas".

Así con base a lo dispuesto en el capítulo VII del reglamento de elecciones y en su anexo 3, se entrega dentro de los cinco días naturales siguientes a su publicación por parte de la empresa CONSULTA S.A DE C.V. copia del estudio en medio impreso y magnético así como la base de datos generada en medio magnético al Secretario Ejecutivo del Instituto Nacional Electoral. Lic. Edmundo Jacobo Molina, edmundo.jacobo@ine.mx, Tel. 56-55-33-48,

CONTACTO PARA INFORMACIÓN

PERSONA MORAL QUE PATROCINÓ LA ENCUESTA DE OPINIÓN:

CONSULTA MITOFSKY, con dirección en Calle Georgia 38; Colonia Nápoles, delegación Benito Juárez; CP 03810, México, CDMX. Tel/Fax: +52 (55) 55.43.59.69 / consulta@consulta.com.mx

PERSONA MORAL QUE LLEVÓ A CABO LA ENCUESTA DE OPINIÓN:

CONSULTA MITOFSKY, con dirección en Calle Georgia 38; Colonia Nápoles, delegación Benito Juárez; CP 03810, México, CDMX. Tel/Fax: +52 (55) 55.43.59.69 / consulta@consulta.com.mx

PERSONA MORAL QUE ORDENÓ LA PUBLICACIÓN LA ENCUESTA DE OPINIÓN:

CONSULTA MITOFSKY, con dirección en Calle Georgia 38; Colonia Nápoles, delegación Benito Juárez; CP 03810, México, CDMX. Tel/Fax: +52 (55) 55.43.59.69 / consulta@consulta.com.mx

MEDIO DE PUBLICACIÓN ORIGINAL: www.consulta.mx

INFORME DE RECURSOS ECONÓMICOS APLICADOS

Dando cumplimiento a lo dispuesto en el capítulo VII del reglamento de elecciones, se entrega por parte de la empresa CONSULTA S.A DE C.V. anexa documentación comprobatoria correspondiente al costo total del estudio al Secretario Ejecutivo del Instituto Nacional Electoral. Lic. Edmundo Jacobo Molina, edmundo.jacobo@ine.mx, Tel. 56-55-33-48, 56-55-32-56, 56-55-32-57, Fax 56-55-90-63; Domicilio: oficinas centrales edificio "A", Viaducto Tlalpan no. 100, col. Arenal Tepepan, Delegación Tlalpan, C.P. 14610, México, D.F.

METODOLOGÍA

ADVERTENCIA	<p>“Los resultados oficiales de las elecciones federales son exclusivamente aquellos que dé a conocer el Instituto Nacional Electoral y, en su caso, el Tribunal Electoral del Poder Judicial de la Federación”.</p> <p>“El cumplimiento de las disposiciones establecidas en los presentes lineamientos no implica, en ningún caso, que el Instituto Nacional Electoral, o en su caso el Organismo Público Local correspondiente, avale en modo alguno la calidad de los estudios a que hace referencia, la validez de los resultados o cualquier otra conclusión que se derive de dichos estudios”.</p> <p>“Los resultados oficiales de las elecciones federales y locales son exclusivamente los que dé a conocer el Instituto Nacional Electoral o el Organismo Público Local correspondiente y, en su caso, las autoridades jurisdiccionales competentes. Asimismo, los resultados de las consultas populares serán exclusivamente los que emita el Instituto Nacional Electoral o, en su caso, el Organismo Público Local correspondiente y las autoridades jurisdiccionales competentes”.</p> <p><u>DISCLAIMER MITOFSKY</u></p> <p>Los datos aquí presentados reflejan el estado de las percepciones y estados de ánimo de la población bajo estudio solamente al momento de la aplicación de las entrevistas. <u>Las preguntas de intención de voto o preferencia política son sólo un indicador de la situación presente en el momento de la encuesta; nada garantiza que esa situación sea la que prevalezca el día de la jornada electoral y por lo tanto los resultados no tienen porqué replicarse.</u></p>
CONSULTA	<p>La presente encuesta así como sus principales resultados y las características metodológicas fundamentales se encontrarán disponibles en la página oficial de CONSULTA MITOFSKY; www.consulta.mx donde de forma gratuita podrá ser consultada por los interesados con el fin de facilitar su lectura e interpretación, para así contribuir al desarrollo democrático a través de la creación de una opinión pública mejor informada.</p>
DERECHOS	<p>Se autoriza el distribuir, reenviar, copiar o citar estos documentos siempre y cuando no sean modificados o usados con fines comerciales. Al ser citados solicitamos incluir siempre la fuente y para los documentos propiedad de CONSULTA MITOFSKY recomendamos incluir la presente nota de copyright, así como la marca CONSULTA MITOFSKY y su dirección www.consulta.mx</p>
CALIDAD	<p><u>CONSULTA MITOFSKY</u> es una de las empresas fundadoras del Colegio de Especialistas en Demoscopia y Encuestas (CEDE), comprobando con su labor en este organismo que genera investigación confiable en materia de opinión pública.</p>

