

EL HERALDO

D E M É X I C O

\$10

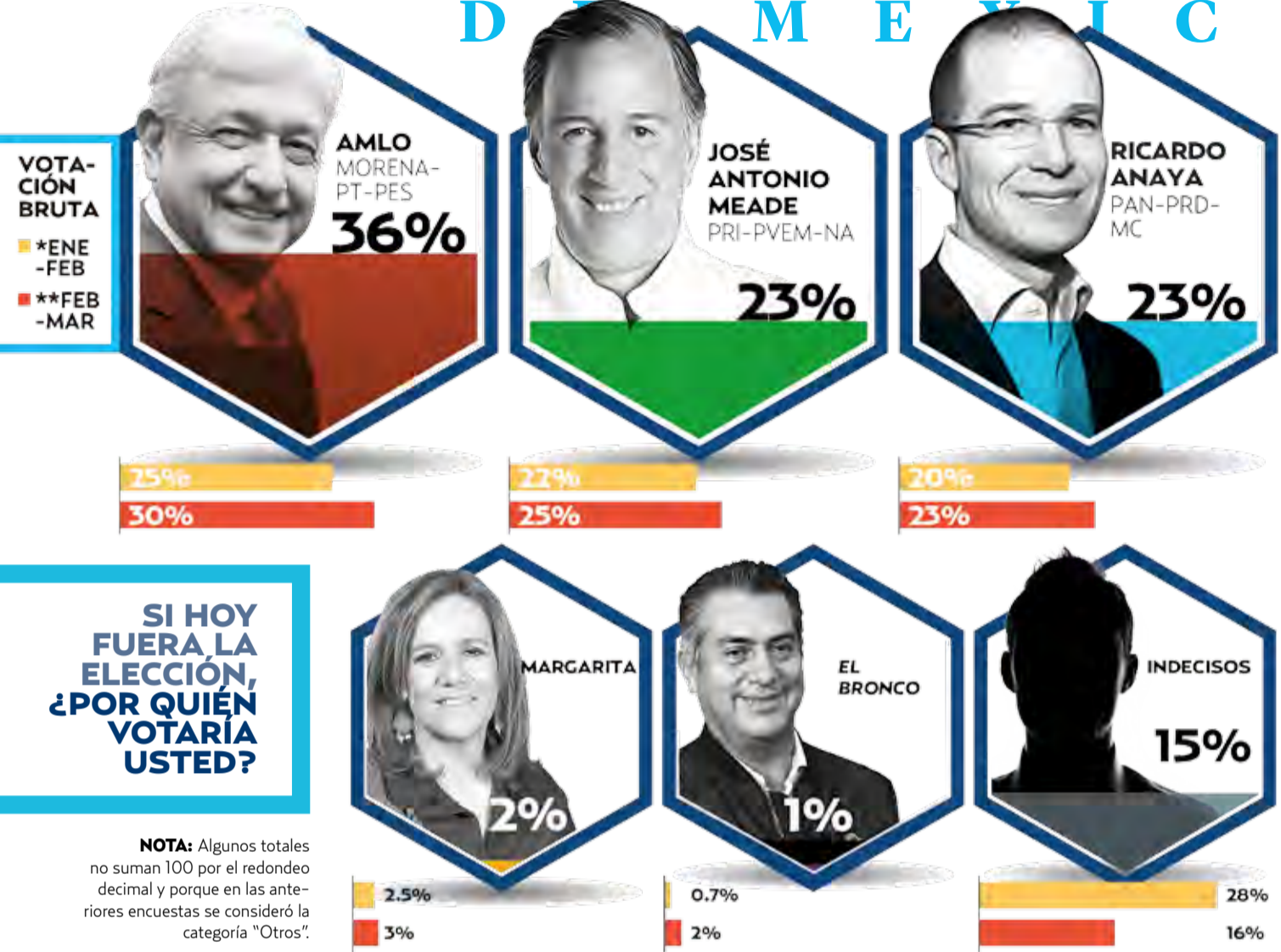

#VERACRUZ

ALIANZA

EPN: LA IP APOYÓ LA AMPLIACIÓN DE INFRAESTRUCTURA

P12

#niunomás

#JAVIERVALDEZ

LO MATARON POR ESCRIBIR LA VERDAD

P10

#VAARUSIA

META

RAFA MARQUEZ LOGRARÁ SER PENTA-MUNDIALISTA

#ENCUESTAHERALDO

UNO DE CADA 3

PODRÍA CAMBIAR

SU INTENCIÓN DE VOTO

• ENTRE QUIENES AFIRMAN QUE VOTARÁN EL 1 DE JULIO Y YA DECIDIERON POR QUIÉN, 35 POR CIENTO ADMITE QUE AÚN PUEDE MODIFICAR SU SUFRAGIO A LA PRESIDENCIA; AMLO SE DESPEGA YA 13 PUNTOS DE LOS MÁS CERCANOS

#OPINIÓN

ALHAJERO

Martha Anaya

NOMBRES, NOMBRES... Y NOMBRES

Alberto Aguilar

5

35



VOTO 2018

MARTES / 15 / 05 / 2018

H

TERCERA ENCUESTA

¿QUÉ TAN SEGURO DIRÍA QUE ESTÁ USTED DE VOTAR POR QUIEN ACABA DE MARCAR: DIRÍA QUE ESTÁ MUY SEGURO O CREE QUE TODAVÍA PODRÍA CAMBIAR SU DECISIÓN SEGÚN LO QUE VAYA PASANDO EN LAS CAMPAÑAS?

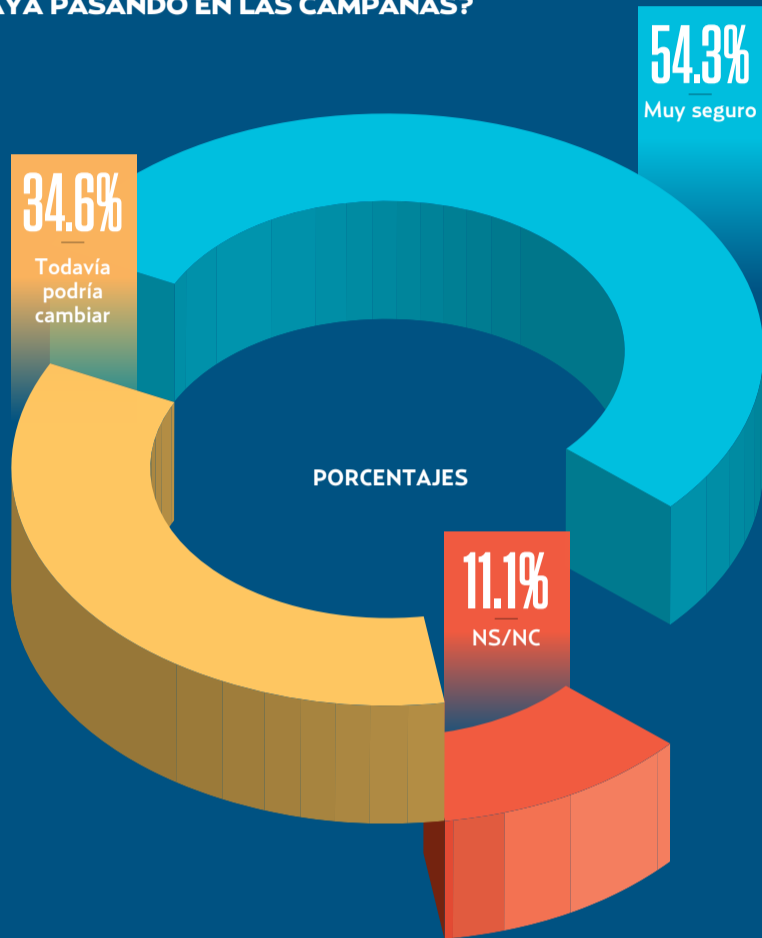

SI HOY FUERA LA ELECCIÓN PARA PRESIDENTE DE LA REPÚBLICA, ¿POR QUIÉN VOTARÍA USTED? (Porcentaje)

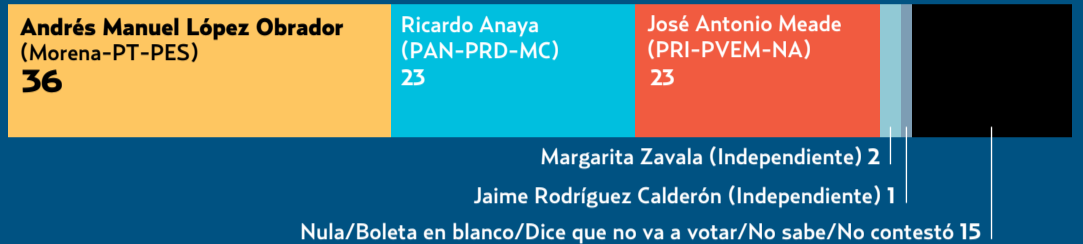

SI HOY HUBIERA ELECCIONES PARA ELEGIR SENADOR DE SU ESTADO, ¿POR CUÁL PARTIDO VOTARÍA USTED? (Porcentaje)



SI HOY FUERAN LAS ELECCIONES PARA DIPUTADO FEDERAL DE SU DISTRITO, ¿POR QUÉ PARTIDO VOTARÍA USTED? (Porcentaje)



POR REDACCIÓN
GRÁFICO: DANIEL RAZO
PAIS@HERALDODEMEXICO.COM.MX

#CONTIENDA INDEFINIDA

AMLO ARRIBA; 35% PODRÍA CAMBIAR VOTO

Mientras que las coaliciones Todos por México (PRI, PVEM, Panal) y Por México al Frente (PAN, PRD, MC) se ubican empatadas en un segundo lugar, con 23 puntos, y la coalición de Juntos Haremos Historia (Morena, PT, PES) aventaja con 36 puntos en la última medición hecha por Suasor / El Heraldo de México, hay un dato que alerta de que esto, efectivamente, aún no se ha terminado.

De toda la gente encuestada que indicó que votará el próximo 1 de julio y que dijo ya tener definido el sentido de su sufragio, 35 por ciento admitió que todavía podría cambiar de idea, según lo que ocurra en los 47 días que restan, a partir hoy y hasta el día de la elección presidencial.

Esto significa que una de cada tres personas que piensa votar y que hoy sabe por quién lo hará, todavía deja un margen para evaluar el sentido de su voto en lo que resta del tiempo, antes del día de los comicios.

En tanto que 54 por ciento de ese universo entrevistado manifestó estar muy seguro del sentido de su voto en estos momentos, y el restante 11 por

AUNQUE LÓPEZ OBRADOR SIGUE COMO PUNTERO, LOS INSEGUROS PODRÍAN CAMBIAR LAS CIFRAS DE LAS ENCUESTAS

47.3

MILLONES DE PERSONAS INTEGRAN EL PADRÓN ELECTORAL.

ciento dijo no saber o no contestó a dicha pregunta.

CONGRESO, EN TERCIOS

De acuerdo con los resultados de la encuesta llevada a cabo por esta casa editorial, el Congreso de la Unión del país estaría repartido de manera similar entre las tres coaliciones.

En el Senado, los porcentajes sumados del Partido Acción

Nacional (PAN), Partido de la Revolución Democrática (PRD) y Movimiento Ciudadano (MC) dan 25 por ciento del total de la intención de voto. En tanto que el Partido Revolucionario Institucional (PRI), el Partido Verde Ecologista de México (PVEM) y Partido Nueva Alianza (Panal) igualan esa proporción.

En lo que respecta a Morena, Partido del Trabajo (PT) y

OTROS DATOS

• Del total de Padrón Electoral, 52% corresponde a mujeres.

• El mayor grupo de votantes es el integrado por personas de 20 a 24 años de edad.

METODOLOGÍA

Esta encuesta fue elaborada con base en entrevistas realizadas cara a cara en hogares, del 5 al 9 de mayo, aplicadas a mexicanos con credencial para votar vigente y que manifestaron intención de votar.

La muestra es de mil 160 entrevistas, dispersadas en 145 secciones electorales del listado nominal del INE, con un margen de error de +/-3% y un nivel de confianza de 95%.

Partido Encuentro Social (PES), dicha coalición alcanza el tercio mayor, con 30 por ciento.

En la Cámara de Diputados, la distribución se refleja de la siguiente manera: la coalición Por México al Frente alcanza 27 por ciento, mientras que Todos por México, 24 por ciento, y Juntos Haremos Historia, 28 por ciento.

La conclusión general, amén de las tendencias y preferencias señaladas, es que todavía existe un universo amplio que podría hacer un switch en su intención de voto a la Presidencia y el Congreso, por ahora, esta repartido en tercios similares. ①

