



INSTITUTO NACIONAL ELECTORAL

UNIDAD TÉCNICA DE FISCALIZACIÓN

Procedimiento de revisión de los informes de APOYO CIUDADANO

Correspondientes al proceso electoral: Proceso Electoral Concurrente 2017-2018

En el estado de: OAXACA.

Ticket: 15440 - 15440

CIUDAD DE MÉXICO, miércoles, 21 de febrero de 2018-----

RAZÓN Y CONSTANCIA: Se hace constar para todos los efectos legales a que haya lugar, que respecto del procedimiento de revisión de los informes de APOYO CIUDADANO, correspondientes al Proceso Electoral Concurrente 2017-2018 en el estado de OAXACA, se procedió a realizar un monitoreo en diversos sitios de internet, detectando en la página de internet conocida como FACEBOOK, lo siguiente:

I.- Beneficiados

No. 1	
Ámbito:	LOCAL
Distrito:	JUCHITAN DE ZARAGOZA (20)
Tipo Candidatura:	PRIMER CONCEJAL DE AYUNTAMIENTO
Tipo Asociación:	CANDIDATURA INDEPENDIENTE
Municipio:	CIUDAD IXTEPEC
Sujeto Obligado:	CANDIDATURA INDEPENDIENTE
Beneficiado:	Joel Alberto Luis Velazquez

II.- El (los) siguiente(s) Hallazgo(s):

No. 1	
Cantidad:	1
Hallazgo:	VIDEO PUBLICITARIO (EMERGENTE)
Información Adicional:	MENSAJE DE FIRMAS Y PROPUESTAS
Lema/Versión:	SIN LEMA



INSTITUTO NACIONAL ELECTORAL

UNIDAD TÉCNICA DE FISCALIZACIÓN

Procedimiento de revisión de los informes de APOYO CIUDADANO

Correspondientes al proceso electoral: Proceso Electoral Concurrente 2017-2018

En el estado de: OAXACA.

Ticket: 15440 - 15440

Duración:	2.51
-----------	------

Dicha búsqueda se realizó ingresando en la barra de navegación, cada uno de los caracteres que integran la siguiente página:-----

www.facebook.com/joelalberto.luisvelazquez/videos/1727054984020286/?hc_ref=ARQMY_-sNLqw2KWS700e0lwrlSbAtDuQ71MIKOehx8t5HPqvPOQR0NI7LYqm58TdXE&pnref=story
siendo el día jueves, 25 de enero de 2018 17:44 obteniéndose los siguientes testigos:
Hallazgos

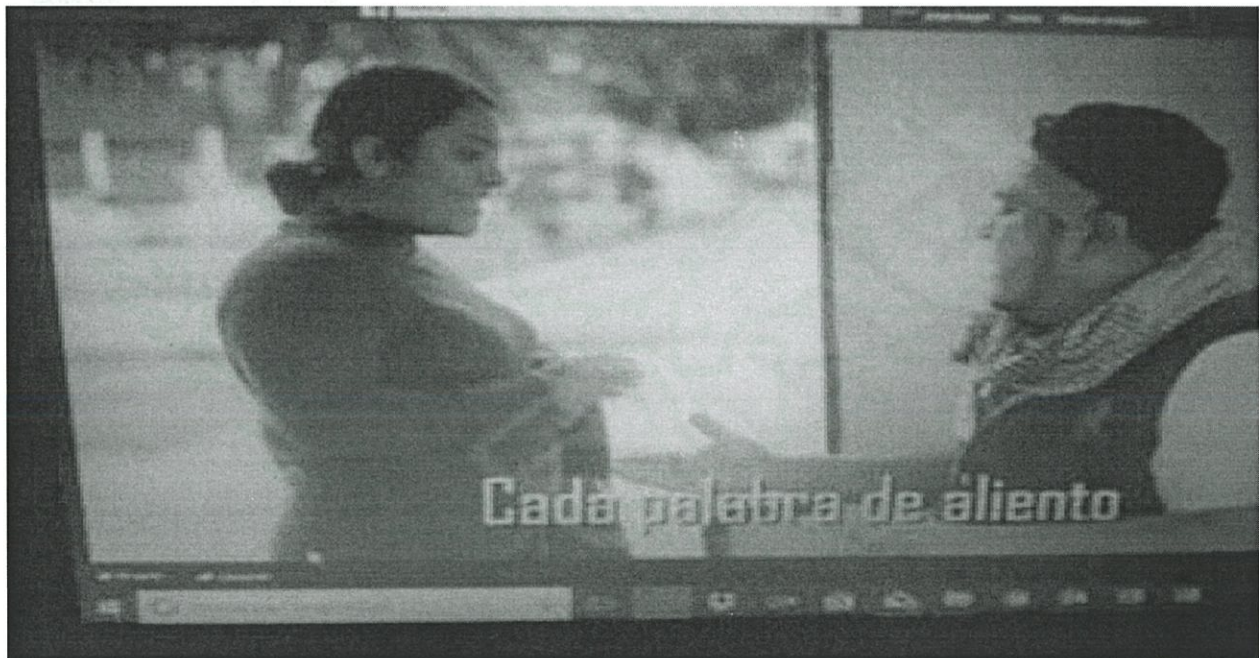



INSTITUTO NACIONAL ELECTORAL

UNIDAD TÉCNICA DE FISCALIZACIÓN

Procedimiento de revisión de los informes de APOYO CIUDADANO

Correspondientes al proceso electoral: Proceso Electoral Concurrente 2017-2018

En el estado de: OAXACA.

Ticket: 15440 - 15440



CAMD/GAR / CARC/ALF / FECR



INSTITUTO NACIONAL ELECTORAL

UNIDAD TÉCNICA DE FISCALIZACIÓN

Procedimiento de revisión de los informes de APOYO CIUDADANO

Correspondientes al proceso electoral: Proceso Electoral Concurrente 2017-2018

En el estado de: OAXACA.

Ticket: 15440 - 15440



CAMD/GAR / CARC/ALF / FECR



INSTITUTO NACIONAL ELECTORAL

UNIDAD TÉCNICA DE FISCALIZACIÓN

Procedimiento de revisión de los informes de APOYO CIUDADANO

Correspondientes al proceso electoral: Proceso Electoral Concurrente 2017-2018

En el estado de: OAXACA.

Ticket: 15440 - 15440



CAMP/GAR / CARC/ALE / FECR

Página 5 de 7



INSTITUTO NACIONAL ELECTORAL

UNIDAD TÉCNICA DE FISCALIZACIÓN

Procedimiento de revisión de los informes de APOYO CIUDADANO

Correspondientes al proceso electoral: Proceso Electoral Concurrente 2017-2018

En el estado de: OAXACA.

Ticket: 15440 - 15440

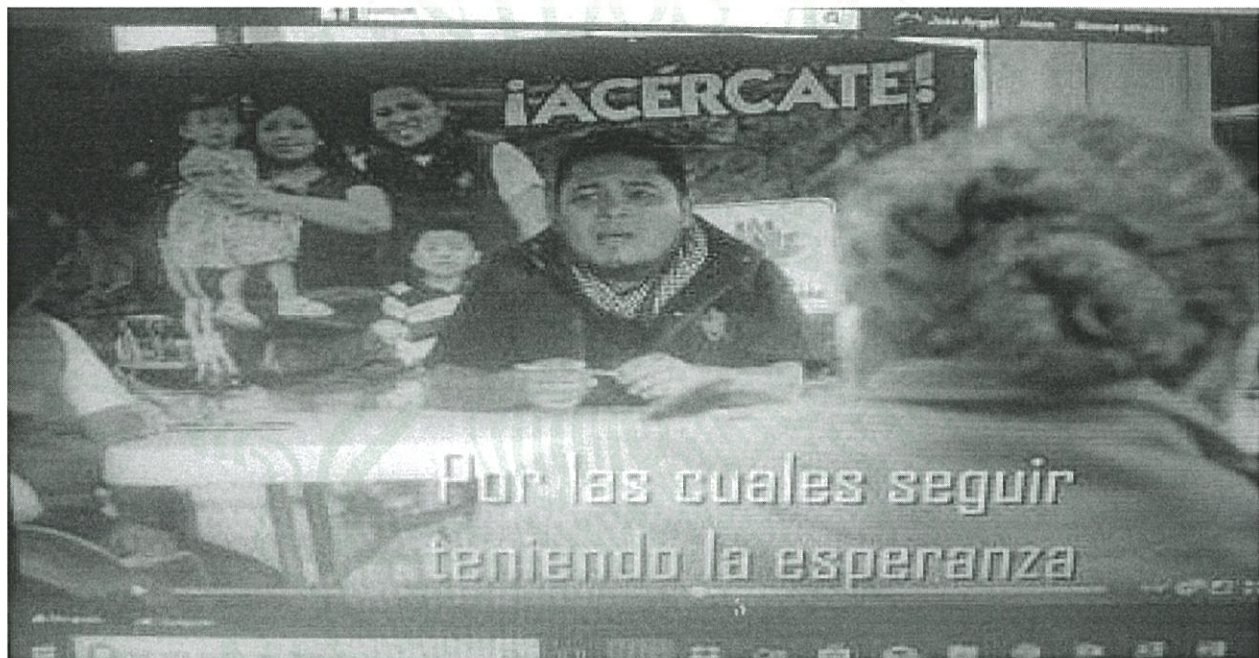

CAMD/GAR/ CARC/ALE/ FECR



INSTITUTO NACIONAL ELECTORAL

UNIDAD TÉCNICA DE FISCALIZACIÓN

Procedimiento de revisión de los informes de APOYO CIUDADANO

Correspondientes al proceso electoral: Proceso Electoral Concurrente 2017-2018

En el estado de: OAXACA.

Ticket: 15440 - 15440

III.- Datos complementarios:

Información Adicional referente al testigo (modo, tiempo y lugar):	
---	--

Como puede advertirse en las imágenes y de los apartados I y II se desprenden elementos que inciden en los hechos materia del procedimiento de mérito, mismos que deberán ser reportados en los informes correspondientes.-----

Así lo hizo constar el Director de la Unidad Técnica de Fiscalización, con fundamento en los artículos 196, numeral 1; y 199 numeral 1, incisos c) y e); 230, 242, 370 y 425 de la Ley General de Instituciones y Procedimientos Electorales, 193, 196, 198, 203 y 215 del Reglamento de Fiscalización, para todos los efectos legales a que haya lugar. Todo lo testado en la presente, carece de validez.-----

-----CONSTE.-----

El Director de la Unidad Técnica de Fiscalización

L.C. Lizandro Núñez Picazo

CAMD/GAR / CARC/ALF / FECR