

JGE143/2002

ACUERDO DE LA JUNTA GENERAL EJECUTIVA DEL INSTITUTO FEDERAL ELECTORAL, POR EL CUAL SE APRUEBAN LAS PLANTILLAS BASICAS DE PERSONAL PARA LAS JUNTAS EJECUTIVAS LOCALES Y DISTRITALES.

C O N S I D E R A N D O

1. QUE DE CONFORMIDAD CON LOS ARTICULOS 41, PARRAFO SEGUNDO, FRACCION III DE LA CONSTITUCION POLITICA DE LOS ESTADOS UNIDOS MEXICANOS; 68 Y 70, PARRAFO 1 DEL CODIGO FEDERAL DE INSTITUCIONES Y PROCEDIMIENTOS ELECTORALES; EL INSTITUTO FEDERAL ELECTORAL ES UN ORGANISMO PUBLICO AUTONOMO, DE CARACTER PERMANENTE, INDEPENDIENTE EN SUS DECISIONES Y FUNCIONAMIENTO, CON PERSONALIDAD JURIDICA Y PATRIMONIO PROPIOS, DEPOSITARIO DE LA AUTORIDAD ELECTORAL Y RESPONSABLE DEL EJERCICIO DE LA FUNCION ESTATAL DE ORGANIZAR LAS ELECCIONES FEDERALES PARA RENOVAR A LOS INTEGRANTES DE LOS PODERES EJECUTIVO Y LEGISLATIVO DE LA UNION. DICHA FUNCION ESTATAL SE RIGE POR LOS PRINCIPIOS DE CERTEZA, LEGALIDAD, INDEPENDENCIA, IMPARCIALIDAD Y OBJETIVIDAD.
2. QUE DE CONFORMIDAD CON EL ARTICULO 89, PARRAFO 1, INCISOS i) Y k) DEL CODIGO FEDERAL DE INSTITUCIONES Y PROCEDIMIENTOS ELECTORALES, EL SECRETARIO EJECUTIVO TIENE ENTRE SUS ATRIBUCIONES LA DE APROBAR LA ESTRUCTURA DE LAS DIRECCIONES EJECUTIVAS, VOCALIAS Y DEMAS ORGANOS DEL INSTITUTO CONFORME A LAS NECESIDADES DEL SERVICIO Y LOS RECURSOS PRESUPUESTALES AUTORIZADOS, Y LA DE PROVEER A LOS ORGANOS DEL INSTITUTO DE LOS ELEMENTOS NECESARIOS PARA EL CUMPLIMIENTO DE SUS FUNCIONES, RESPECTIVAMENTE.
3. QUE EL ARTICULO 86, PARRAFO 1, INCISO b), DEL CODIGO FEDERAL DE LA MATERIA, DETERMINA QUE ES ATRIBUCION DE LA JUNTA GENERAL EJECUTIVA FIJAR LOS PROCEDIMIENTOS ADMINISTRATIVOS, CONFORME A LAS POLITICAS Y PROGRAMAS GENERALES DEL INSTITUTO.

4. QUE EN LAS POLITICAS Y PROGRAMAS GENERALES DEL INSTITUTO FEDERAL ELECTORAL PARA EL AÑO 2002 SE DETERMINAN, COMO LINEAS DE ACCION, LAS DE REVISAR LAS ESTRUCTURAS ORGANICAS Y OCUPACIONALES, ASI COMO LOS SALARIOS ASIGNADOS A CARGOS SIMILARES, INCORPORANDO LAS MODIFICACIONES A QUE HAYA LUGAR, EN COORDINACION CON LAS DIVERSAS AREAS ADMINISTRATIVAS DEL INSTITUTO; Y ESTABLECER Y OPERAR LOS SISTEMAS ADMINISTRATIVOS QUE PERMITAN ATENDER CON EFICACIA LAS NECESIDADES DE LOS RECURSOS HUMANOS DEL INSTITUTO CON BASE EN LAS ESTRUCTURAS APROBADAS.
5. QUE EN LAS POLITICAS Y PROGRAMAS GENERALES DEL INSTITUTO FEDERAL ELECTORAL PARA EL AÑO 2003 SE DISPONE, ENTRE SUS POLITICAS GENERALES, LA DE ADMINISTRAR DE MANERA EFICIENTE, EFICAZ Y TRANSPARENTE LOS RECURSOS HUMANOS, MATERIALES Y FINANCIEROS DEL INSTITUTO, PARA LO CUAL SE DESARROLLARAN Y PERFECCIONARAN DE MANERA PERMANENTE LOS SISTEMAS Y PROCEDIMIENTOS ESTABLECIDOS, Y REVISAR, DE COMUN ACUERDO CON LAS DIVERSAS AREAS DEL INSTITUTO FEDERAL ELECTORAL, LA FUNCIONALIDAD Y OPERATIVIDAD DE LAS ESTRUCTURAS ORGANIZATIVAS Y LOS PROCEDIMIENTOS VIGENTES PARA, EN SU CASO, PROPONER A LAS INSTANCIAS CORRESPONDIENTES LAS MODIFICACIONES DEL CASO.
6. QUE DESDE JUNIO DE 2001, LAS DIRECCIONES EJECUTIVAS DE ADMINISTRACION, ORGANIZACION ELECTORAL, REGISTRO FEDERAL DE ELECTORES Y CAPACITACION ELECTORAL Y EDUCACION CIVICA, BAJO LA COORDINACION DE LA SECRETARIA EJECUTIVA, SE DIERON A LA TAREA DE ANALIZAR LA DISTRIBUCION DE PLAZAS DE PERSONAL DE APOYO EN LAS DELEGACIONES Y SUBDELEGACIONES DEL INSTITUTO.
7. PARA LA ELABORACION DE LAS PLANTILLAS BASICAS DE PERSONAL SE TOMARON EN CUENTA LOS SIGUIENTES CRITERIOS FUNDAMENTALES:
 - PRIORIDAD AL APOYO A LAS AREAS CON FUNCIONES SUSTANTIVAS.

- PRIORIDAD AL APOYO A LAS JUNTAS DISTRITALES EJECUTIVAS POR SER LOS ORGANOS DESCONCENTRADOS CON FUNCIONES EMINENTEMENTE OPERATIVAS.
 - ATENCION A LA DIVERSIDAD DE DELEGACIONES Y SUBDELEGACIONES, DEFINIENDO SEIS TIPOS DE JUNTAS LOCALES EN FUNCION DEL NUMERO DE DISTRITOS CONTENIDOS EN LAS ENTIDADES FEDERATIVAS, Y UN TIPO DE JUNTA DISTRITAL.
 - RACIONALIZAR EL NUMERO DE TRABAJADORES DEDICADO A TAREAS ADMINISTRATIVAS GARANTIZANDO EL CUMPLIMIENTO DE LAS FUNCIONES.
 - AUSTRERIDAD PRESUPUESTAL.
1. QUE CON LA ADOPCION DE SEIS PLANTILLAS BASICAS DE PERSONAL PARA LAS JUNTAS EJECUTIVAS LOCALES Y UNA MAS PARA LAS JUNTAS EJECUTIVAS DISTRITALES, SE TIENE PREVISTO AUMENTAR EL GRADO DE EFICIENCIA Y PRODUCTIVIDAD DEL TRABAJO QUE SE REALIZA EN ESTOS ORGANOS DESCONCENTRADOS.
 2. QUE DERIVADO DE LO EXPUESTO CON ANTERIORIDAD, ES PROCEDENTE QUE LA JUNTA GENERAL DEL INSTITUTO FEDERAL ELECTORAL EMITA EL ACUERDO POR EL CUAL SE APRUEBAN LAS PLANTILLAS BASICAS DE PERSONAL PARA LAS JUNTAS EJECUTIVAS LOCALES Y DISTRITALES.

DE CONFORMIDAD CON LOS CONSIDERANDOS EXPRESADOS Y CON FUNDAMENTO EN LOS ARTICULOS 41, PARRAFO SEGUNDO, FRACCION III DE LA CONSTITUCION POLITICA DE LOS ESTADOS UNIDOS MEXICANOS; 68; 70, PARRAFO 1; 89, PARRAFO 1, INCISOS i) Y k), Y 86, PARRAFO 1, INCISO b), DEL CODIGO FEDERAL DE INSTITUCIONES Y PROCEDIMIENTOS ELECTORALES, LA JUNTA GENERAL EJECUTIVA DEL INSTITUTO FEDERAL ELECTORAL EMITE EL SIGUIENTE:

ACUERDO

PRIMERO.- SE APRUEBAN LAS PLANTILLAS BASICAS DE PERSONAL PARA LAS 300 JUNTAS EJECUTIVAS DISTRITALES Y LAS SEIS PLANTILLAS BASICAS PARA LAS 32 JUNTAS LOCALES EJECUTIVAS CONFORME AL SIGUIENTE ORDEN Y COMO SE DESCRIBE EN EL ANEXO DEL PRESENTE ACUERDO:

- TIPO I, JUNTAS DE 2 A 5 DISTRITOS ELECTORALES FEDERALES;
- TIPO II, JUNTAS DE 6 A 9 DISTRITOS ELECTORALES FEDERALES;
- TIPO III, JUNTAS DE 10 A 15 DISTRITOS ELECTORALES FEDERALES;
- TIPO IV, JUNTAS DE 19 Y 23 DISTRITOS ELECTORALES FEDERALES;
- TIPO V, JUNTA CON 30 DISTRITOS ELECTORALES FEDERALES, Y
- TIPO VI, JUNTA CON 36 DISTRITOS ELECTORALES FEDERALES.

SEGUNDO.- LAS PLAZAS DE PERSONAL QUE INTEGRARAN LAS PLANTILLAS DETALLADAS EN EL PUNTO ANTERIOR, TENDRAN CARACTER PRESUPUESTAL Y DE HONORARIOS PERMANENTES. NO SE CONSIDERA DENTRO DE ELLAS AL PERSONAL EVENTUAL QUE SEA NECESARIO CONTRATAR CON MOTIVO DEL PROCESO ELECTORAL FEDERAL 2002-2003.

TERCERO.- PARA EL CUMPLIMIENTO DEL PRESENTE ACUERDO LAS JUNTAS EJECUTIVAS LOCALES Y DISTRITALES, EN EL AMBITO DE SUS COMPETENCIAS, DEBERAN LLEVAR A CABO LAS ACCIONES NECESARIAS PARA ADECUARSE A LAS PLANTILLAS BASICAS DE PERSONAL QUE LES CORRESPONDAN.

CUARTO.- EN CASO DE QUE CON MOTIVO DE LA PUESTA EN PRACTICA DE LAS PLANTILLAS MENCIONADAS EN EL ACUERDO PRIMERO DE ESTE DOCUMENTO, SEA NECESARIO TRASLADAR AL PERSONAL, SEPARARLO DEL SERVICIO O EN SU CASO, RECONTRATARLO EN CALIDAD DE EVENTUAL PARA EL PROCESO ELECTORAL, DEBERAN APEGARSE ESTRICTAMENTE A LOS LINEAMIENTOS QUE A CONTINUACION SE INDICAN:

- A) EN EL CASO QUE POR NECESIDADES DEL INSTITUTO SEA NECESARIA LA REUBICACION DE PERSONAL, ESTA DEBERA SOMETERSE A LA CONSIDERACION DEL SERVIDOR PUBLICO INVOLUCRADO QUIEN EN

CASO DE ACEPTAR SU TRASLADO, SE LE CUBRIRA SU MENAJE DE CASA, EN LOS TERMINOS ESTABLECIDOS EN EL ARTICULO 223 DEL ESTATUTO DEL SERVICIO PROFESIONAL ELECTORAL.

EN FORMA EXCEPCIONAL DICHO BENEFICIO SE HARA EXTENSIVO AL PERSONAL QUE AL MOMENTO DE DICHA REUBICACION OSTENTE PLAZA DE HONORARIOS PERMANENTES. ESTA REUBICACION SE EFECTUARA SIN PERJUICIO DE LAS REMUNERACIONES Y PRESTACIONES QUE LE CORRESPONDAN CON BASE EN LOS LINEAMIENTOS VIGENTES.

LA REUBICACION DEL PERSONAL QUE SEA NECESARIO EFECTUAR DEBERA LLEVARSE A CABO A PARTIR DE LA APROBACION DE ESTE ACUERDO Y HASTA EL 15 DE ENERO DE 2003, INCLUSIVE.

- B) EN CASO DE QUE EL SERVIDOR PUBLICO NO ACEPTE SU REUBICACION O TRASLADO Y OPTA POR LA SEPARACION DEL SERVICIO, SE LE OTORGARA EL PAGO DE LA COMPENSACION POR TERMINO DE LA RELACION LABORAL, CONSISTENTE EN 3 MESES Y 20 DIAS POR CADA AÑO LABORADO, CONSIDERANDO EL SALARIO INTEGRADO, DE CONFORMIDAD A LOS CRITERIOS ESTABLECIDOS.

EN FORMA EXCEPCIONAL DICHO BENEFICIO SE HARA EXTENSIVO AL PERSONAL QUE AL MOMENTO DE LA SEPARACION DEL SERVICIO NO CUMPLE CON LOS REQUISITOS DE ANTIGUEDAD ESTABLECIDOS EN EL ACUERDO MENCIONADO EN EL PARRAFO ANTERIOR, SE LE OTORGARA EL PAGO DE COMPENSACION POR EL TERMINO DE LA RELACION DE TRABAJO, CALCULANDOLO DE MANERA PROPORCIONAL AL TIEMPO DE SERVICIOS PRESTADOS PARA EL INSTITUTO.

A PARTIR DE LA FECHA DE LA APROBACION DE ESTE ACUERDO Y HASTA EL 31 DE ENERO DE 2003, INCLUSIVE, SE ESTARA EN LA POSIBILIDAD DE GESTIONAR LOS PAGOS RELATIVOS A LA SEPARACION DEL SERVICIO QUE SOLICITE EL PERSONAL QUE ASI LO DESEE.

- C) CON EL PROPOSITO DE APROVECHAR LA EXPERIENCIA LABORAL DEL PERSONAL QUE POR CONVENIR A SUS INTERESES ACEPTA LA COMPENSACION POR TERMINO DE SU RELACION LABORAL, SE LE PODRA CONTRATAR CON CARACTER DE EVENTUAL PARA

DESARROLLAR LABORES INHERENTES AL PROCESO ELECTORAL FEDERAL 2002-2003. PARA PROCEDER A ESTA CONTRATACION EL PERSONAL INVOLUCRADO DEBERA PRESENTAR RENUNCIA DE LA PLAZA PRESUPUESTAL A QUE ESTABA ADSCRITO O CONSTANCIA DE CONCLUSION DE CONTRATO POR HONORARIOS PERMANENTES AL 31 DE DICIEMBRE DE 2002.

LAS CONTRATACIONES DE PERSONAL EVENTUAL A QUE SE REFIERE ESTE INCISO DEBERAN REALIZARSE A PARTIR DEL 1 DE ENERO DE 2003.

D) A EFECTO DE QUE EL PERSONAL QUE SE HACE MENCION EN EL INCISO ANTERIOR PUEDA REINCORPORARSE AL INSTITUTO EN PLAZA PRESUPUESTAL O DE HONORARIOS PERMANENTES, SE COMPUTARA UN AÑO CONTADO A PARTIR DE LA RENUNCIA QUE ESTE PRESENTO PARA SER CONTRATADO EN CALIDAD DE EVENTUAL. ELLO SIEMPRE Y CUANDO EXISTAN LAS PROVISIONES PRESUPUESTALES Y LA DISPONIBILIDAD DE PLAZAS LO PERMITA.

LAS PLAZAS QUE QUEDARAN VACANTES CON MOTIVO DE LA SEPARACION DE PERSONAL, PODRAN CONTRATARSE A PARTIR DEL 1º DE FEBRERO DE 2003.

QUINTO.- LA DIRECCION EJECUTIVA DE ADMINISTRACION TOMARA LAS MEDIDAS QUE SEAN NECESARIAS PARA ATENDER CON OPORTUNIDAD LOS MOVIMIENTOS DE PERSONAL QUE CON MOTIVO DE ESTE ACUERDO PROPONGAN LAS JUNTAS LOCALES EJECUTIVAS Y DISTRITALES.

SEXTO.- CORRESPONDE A LA UNIDAD DE CONTRALORIA INTERNA SUPERVISAR Y VIGILAR EL CABAL CUMPLIMIENTO DEL PRESENTE ACUERDO QUE TIENE EL PROPOSITO DE IMPLEMENTAR, EN LAS FECHAS ESTABLECIDAS, LAS PLANTILLAS BASICAS AUTORIZADAS PARA LAS JUNTAS LOCALES Y DISTRITALES.

SEPTIMO.- SE INSTRUYE AL SECRETARIO EJECUTIVO PARA QUE COMUNIQUE EL PRESENTE ACUERDO A LA CONTRALORIA INTERNA ASI COMO A LAS JUNTAS LOCALES Y DISTRITALES DEL INSTITUTO.

Personal de apoyo de la Junta con VRFE dentro (4)
 Adscrito a la vocalía del RFE: 21
 Adscrito al resto de la Junta: 26
 Total: 47

**JUNTA LOCAL EJECUTIVA
Tipo II**

Personal de apoyo de la Junta con VRFE fuera (5)
 Adscrito a la vocalía del RFE: 22
 Adscrito al resto de la Junta: 26
 Total: 48

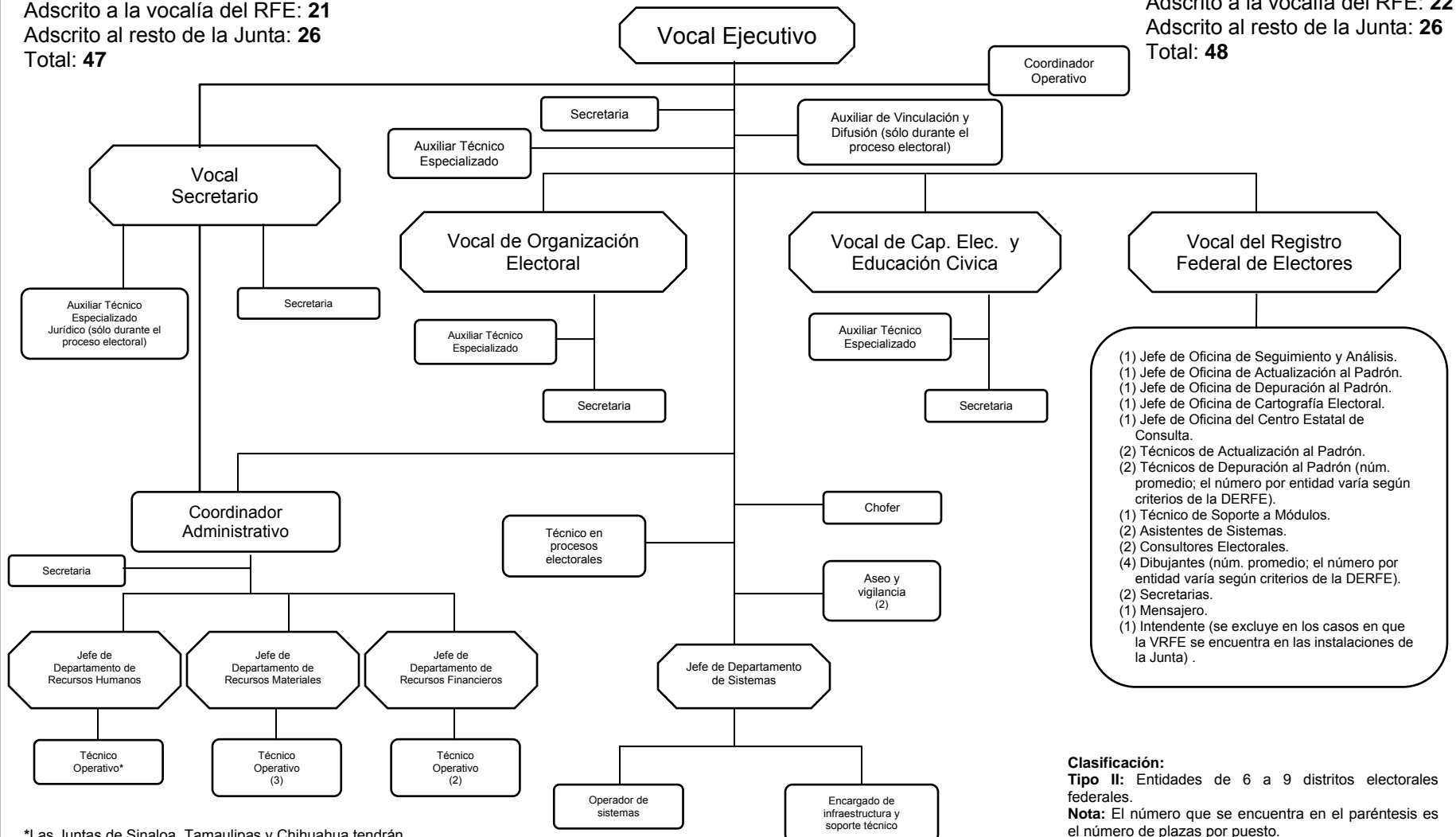

*Las Juntas de Sinaloa, Tamaulipas y Chihuahua tendrán un técnico adicional de Recursos Humanos, por su mayor número de distritos.

Clasificación:
Tipo II: Entidades de 6 a 9 distritos electorales federales.
Nota: El número que se encuentra en el paréntesis es el número de plazas por puesto.

Personal de apoyo de la Junta con VRFE dentro (4)

Adscrito a la vocalía del RFE: 27

Adscrito al resto de la Junta: 35

Total: 62

**JUNTA LOCAL EJECUTIVA
Tipo III**

Personal de apoyo de la Junta con VRFE fuera (3)

Adscrito a la vocalía del RFE: 28

Adscrito al resto de la Junta: 35

Total: 63

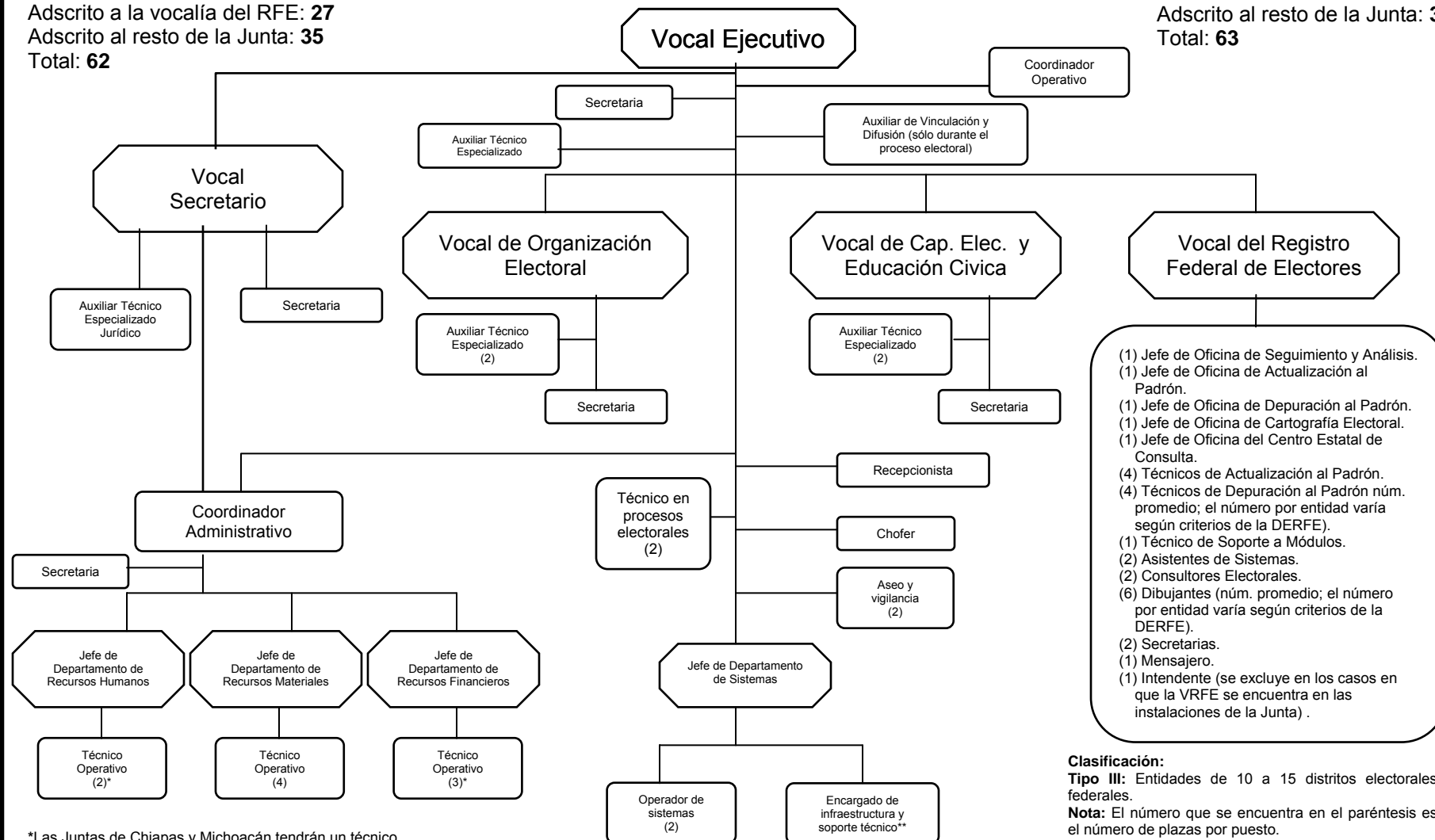

- (1) Jefe de Oficina de Seguimiento y Análisis.
- (1) Jefe de Oficina de Actualización al Padrón.
- (1) Jefe de Oficina de Depuración al Padrón.
- (1) Jefe de Oficina de Cartografía Electoral.
- (1) Jefe de Oficina del Centro Estatal de Consulta.
- (4) Técnicos de Actualización al Padrón.
- (4) Técnicos de Depuración al Padrón (número promedio; el número por entidad varía según criterios de la DERFE).
- (1) Técnico de Soporte a Módulos.
- (2) Asistentes de Sistemas.
- (2) Consultores Electorales.
- (6) Dibujantes (número promedio; el número por entidad varía según criterios de la DERFE).
- (2) Secretarías.
- (1) Mensajero.
- (1) Intendente (se excluye en los casos en que la VRFE se encuentra en las instalaciones de la Junta).

Clasificación:
Tipo III: Entidades de 10 a 15 distritos electorales federales.
Nota: El número que se encuentra en el paréntesis es el número de plazas por puesto.

*Las Juntas de Chiapas y Michoacán tendrán un técnico adicional de Recursos Humanos, por su mayor número de distritos; las Juntas de Guanajuato y Puebla tendrán, además, un técnico adicional de Recursos Financieros.

** En la Junta Local de Puebla habría 2 encargados de infraestructura y soporte técnico, en virtud de la complejidad logística de varios distritos del Estado.

JUNTA LOCAL EJECUTIVA
Tipo IV

Personal de apoyo de la Junta con VRFE dentro (1)
Adscrito a la vocalía del RFE: 31
Adscrito al resto de la Junta: 48
Total: 79

Personal de apoyo de la Junta con VRFE fuera (1)
Adscrito a la vocalía del RFE: 38
Adscrito al resto de la Junta: 49
Total: 87

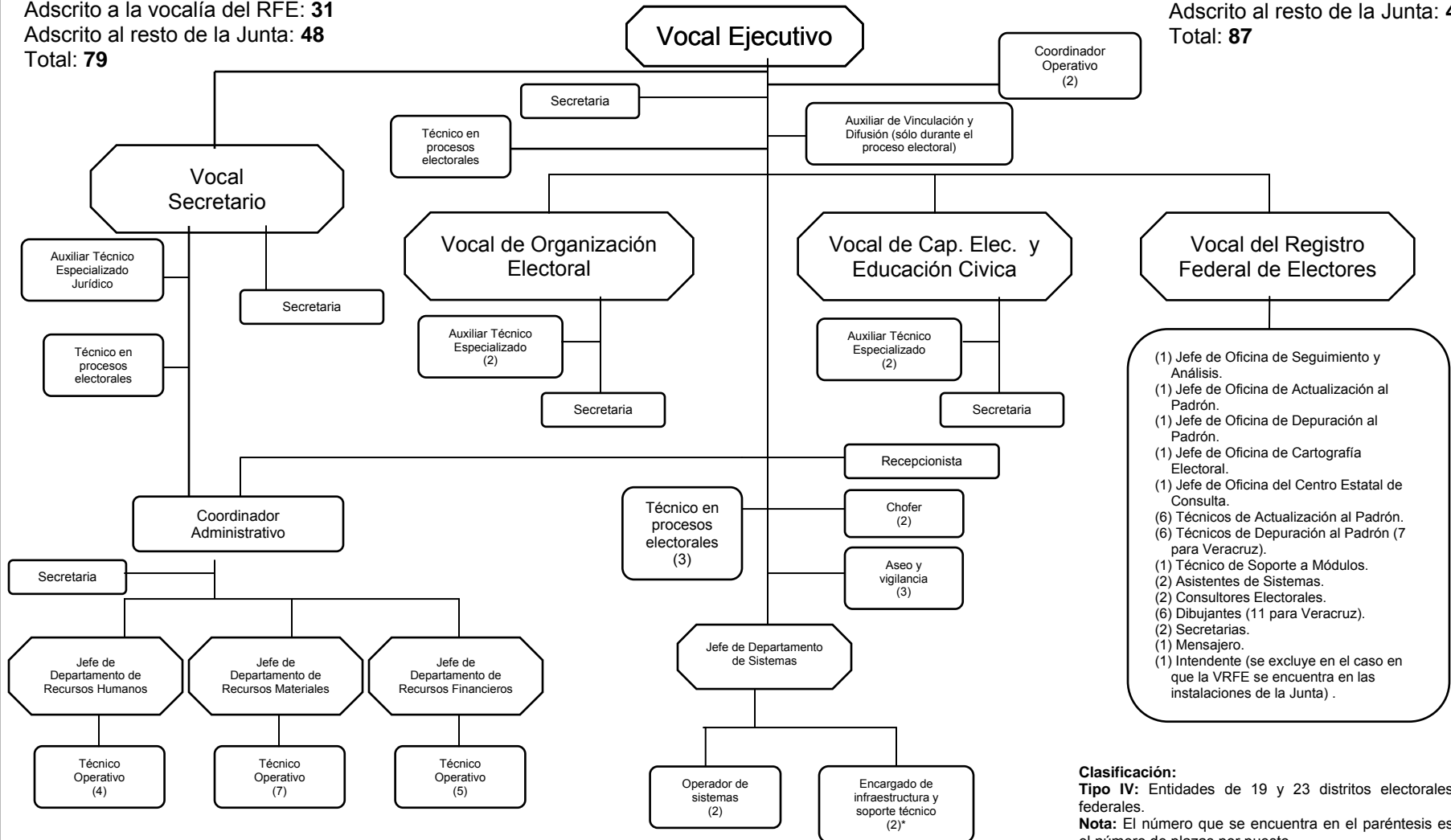

- (1) Jefe de Oficina de Seguimiento y Análisis.
- (1) Jefe de Oficina de Actualización al Padrón.
- (1) Jefe de Oficina de Depuración al Padrón.
- (1) Jefe de Oficina de Cartografía Electoral.
- (1) Jefe de Oficina del Centro Estatal de Consulta.
- (6) Técnicos de Actualización al Padrón.
- (6) Técnicos de Depuración al Padrón (7 para Veracruz).
- (1) Técnico de Soporte a Módulos.
- (2) Asistentes de Sistemas.
- (2) Consultores Electorales.
- (6) Dibujantes (11 para Veracruz).
- (2) Secretarías.
- (1) Mensajero.
- (1) Intendente (se excluye en el caso en que la VRFE se encuentra en las instalaciones de la Junta) .

* La Junta Local de Veracruz tendrá un encargado de infraestructura y soporte técnico adicional, en virtud de la extensión y complejidad geográfica del Estado.

Clasificación:
Tipo IV: Entidades de 19 y 23 distritos electorales federales.
Nota: El número que se encuentra en el paréntesis es el número de plazas por puesto.

JUNTA LOCAL EJECUTIVA
Tipo V

Personal de apoyo de la Junta con VRFE dentro (1)
Adscrito a la vocalía del RFE: 41
Adscrito al resto de la Junta: 57
Total: 98

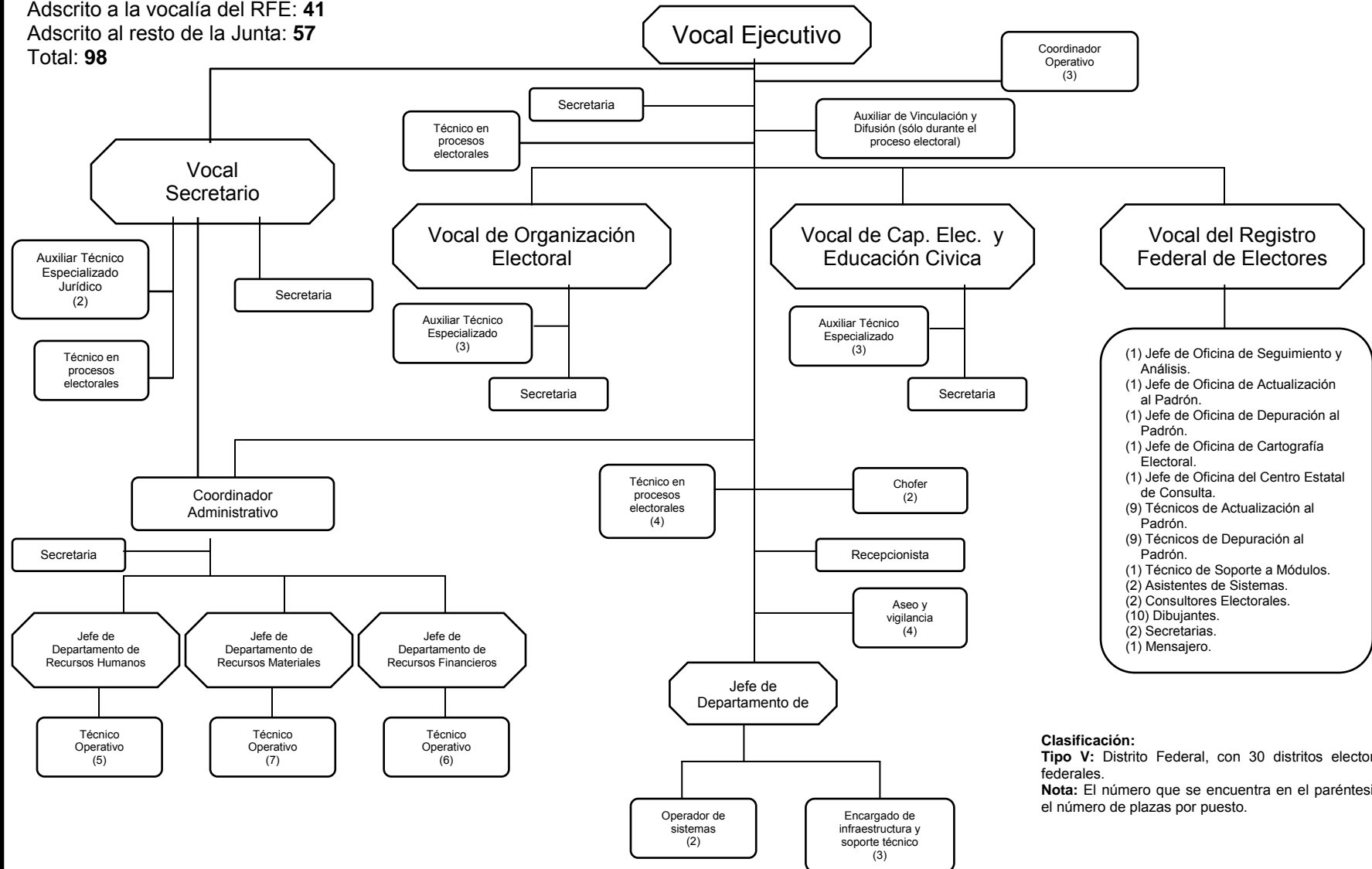

Clasificación:
Tipo V: Distrito Federal, con 30 distritos electorales federales.
Nota: El número que se encuentra en el paréntesis es el número de plazas por puesto.

JUNTA LOCAL EJECUTIVA
Tipo VI

Personal de apoyo de la Junta con VRFE dentro (1)

Adscrito a la vocalía del RFE: 46

Adscrito al resto de la Junta: 61

Total: 107

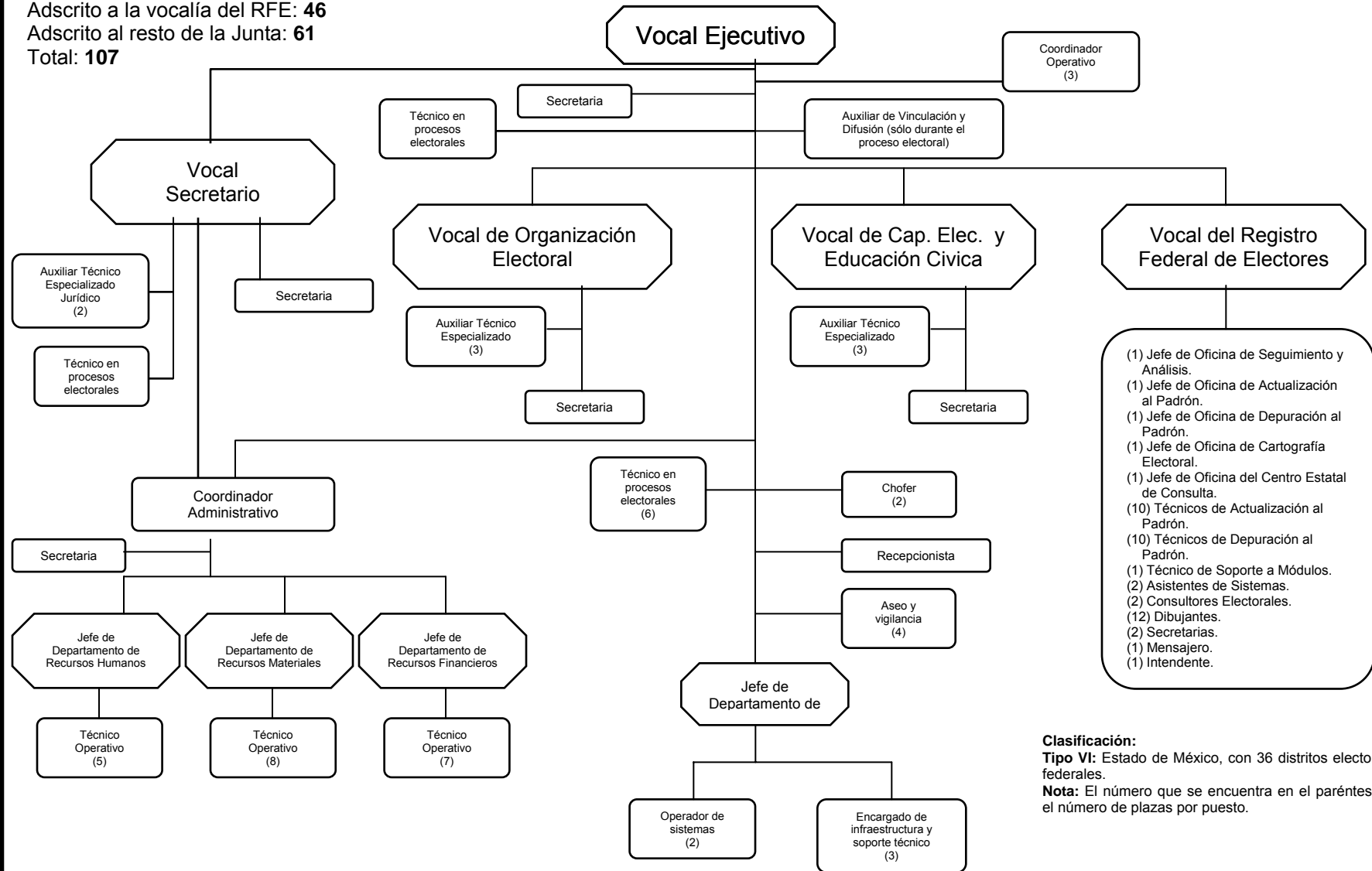

**PLANTILLA BÁSICA DE PERSONAL
JUNTA DISTRITAL EJECUTIVA**

Personal de apoyo de la Junta
Adscrito a la vocalía del RFE: **6***
Adscrito al resto de la Junta: **7**
Total: **13**

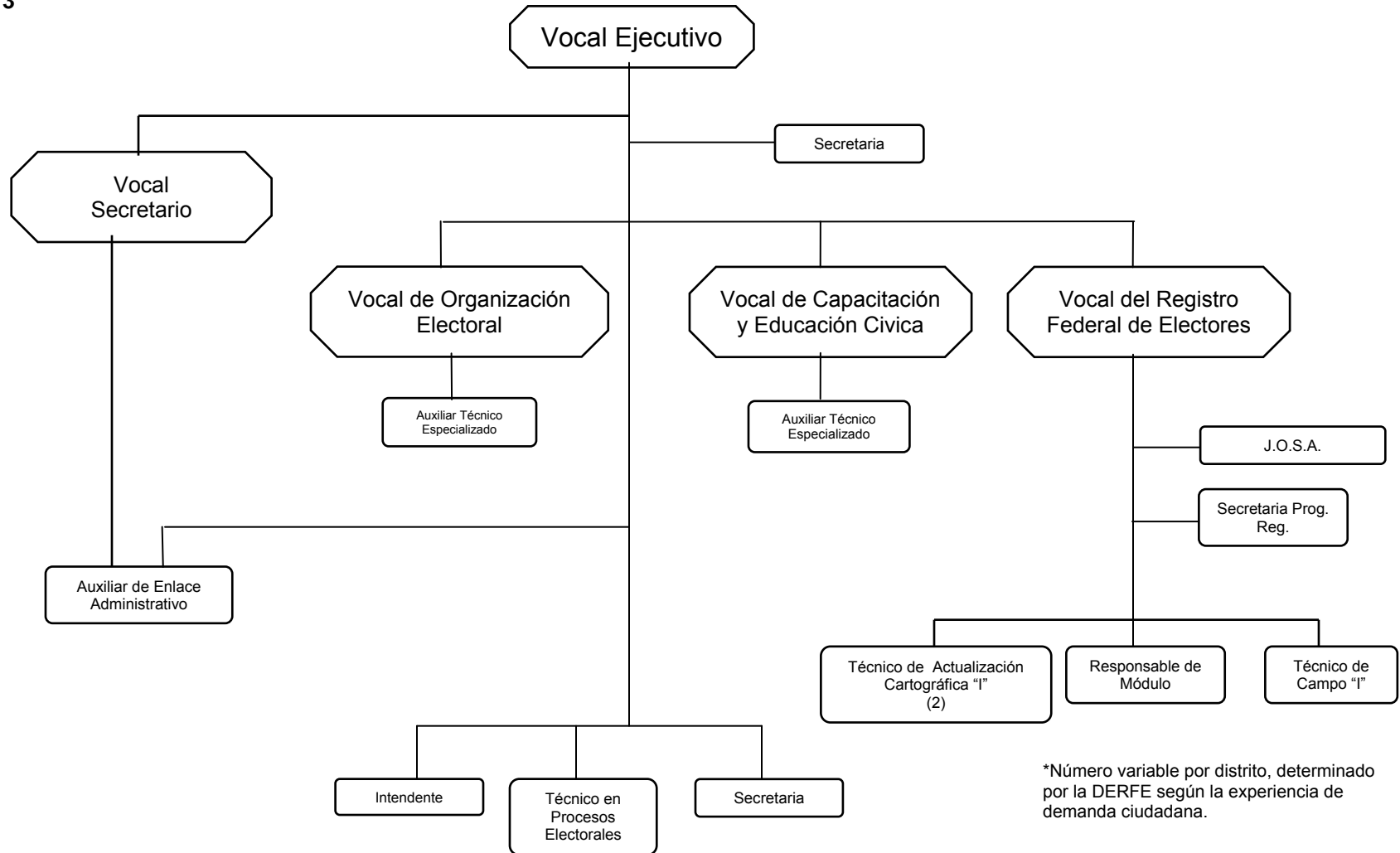

*Número variable por distrito, determinado por la DERFE según la experiencia de demanda ciudadana.

2. PLANTILLAS BÁSICAS (Vocalías del Registro Federal de Electores)



REGISTRO FEDERAL DE ELECTORES
COORDINACION DE ACTUALIZACION EN CAMPO DEL PADRON ELECTORAL
ANALISIS DE ESTRUCTURA EN DOS NIVELES
CONCENTRADO NACIONAL
2002

ESTATAL

PLANTILLA	No DTTOS	C. R. / J. O. M. M.	JOSA	SRIA "B"	SRIA "E"	INTENDENTE	MENSAJERO	J. O. A. P. TEC. "D"	T. A. P. TEC. "G"	J. O. D. P. TEC. "D"	T. D. P. TEC. "G"	J. O. C. E. C TEC. "D"	CONSULT. ELECT. AUX. TEC. "D"	J. O. C. E.	DIBUJANTE AUX. TEC. "D"	TEC. EN SIST. TECNICO "G"	ASIST. TEC. AUX. TEC. "D"	TOTAL
	300	38	32	32	32	32	32	32	89	32	90	32	64	32	141	32	64	806

DISTRITAL

PLANTILLA	J. O. S. A.	SRIA P. R.	R. M P. R.	TEC. CAMPO P. R.	TEC. CAMPO "I"	T. A. C. P. R.	T. A. C. "E"	T. A. C. "I"	TOTAL PLAZAS
	300	300	300	0	350	0	0	546	1,796

PARA EL CASO DE LA FIGURA DE INTENDENTE ESTA SE EXCLUYE EN LOS CASOS EN QUE LA UVRFE, SE ENCUENTRE EN LAS INSTALACIONES DE LA JUNTA.

ESTATAL

PLANTILLA	No DTTOS	J. O. M. M.	JOSA	SRIA "B"	SRIA "E"	INTENDENT E	MENSAJERO	J. O. A. P. TEC. "D"	T. A. P. TEC. "G"	J. O. D. P. TEC. "D"	T. D. P. TEC. "G"	J. O. C. E. TEC. "D"	CONSULT. ELECT. AUX. TEC. "D"	J. O. C. E. AUX. TEC. "D"	DIBUJANTE AUX. TEC. "D"	EC. EN SIST. TECNICO "G"	ASIST. TEC. AUX. TEC. "D"	TOTAL
	3	1	1	1	1	1	1	1	1	1	1	1	2	1	2	1	2	19

DISTRITAL

PLANTILLA	DTTO	CVE	TIPO DTTO	BECERA DISTRIT	"VOCAL	J. O. S. A.	SRIA P. R.	R. M P. R.	EC. CAMPO P. R.	EC. CAMPO "I"	T. A. C. P. R.	A. C. "E"	A. C. "I"	TOTAL PLAZAS
				NOMBRE	DISTRITAL									
01	005	R		JESUS MARIA	1	1	1	1	0	1	0	0	2	6
02	001	U		AGUASCALIENTES	1	1	1	1	0	2	0	0	1	6
03	001	U		AGUASCALIENTES	1	1	1	1	0	2	0	0	1	6
TOTAL					3	3	3	3	0	5	0	0	4	18

ESTATAL

PLANTILLA	No DTTOS	C.R.	JOSA	SRIA "B"	SRIA "E"	INTENDENTE	MENSAJERO	J.O.A.P. TEC. "D"	T.A.P. TEC. "G"	J.O.D.P. TEC. "D"	T.D.P. TEC. "G"	J.O.C.E.C TEC. "D"	CONSULT. ELECT. AUX. TEC. "D"	J.O.C.E.	DIBUJANTE AUX. TEC. "D"	TEC. EN SIST. TECNICO "G"	ASIST. TEC. AUX. TEC. "D"	TOTAL
	6	1	1	1	1	1	1	1	2	1	2	1	2	1	4	1	2	23

DISTRITAL

PLANTILLA	DTTO	CVE	TIPO DTTO	CABECERA DISTRITAL	'VOCAL DISTRITAL	'J.O.S.A.	SRIA P.R.	R.M P.R.	TEC. CAMPO P.R.	TEC. CAMPO "I"	T.A.C. P.R.	T.A.C. "E"	T.A.C. "I"	TOTAL PLAZAS
				NOMBRE										
01	002	M		MEXICALI	1	1	1	1	0	2	0	0	2	7
02	002	UC		MEXICALI	1	1	1	1	0	1	0	0	1	5
03	001	R		ENSENADA	1	1	1	1	0	2	0	0	4	9
04	004	UC		TIJUANA	1	1	1	1	0	2	0	0	2	7
05	004	UC		TIJUANA	1	1	1	1	0	1	0	0	1	5
06	004	UC		TIJUANA	1	1	1	1	0	1	0	0	1	5
TOTAL					6	6	6	6	0	9	0	0	11	38

ESTATAL

PLANTILLA	No DTOS	J.O.M.M.	JOSA	SRIA "B"	SRIA "E"	INTENDENTE	MENSAJERO	J.O.A.P. TEC. "D"	T.A.P. TEC. "G"	J.O.D.P. TEC. "D"	T.D.P. TEC. "G"	J.O.C.E.C TEC. "D"	CONSULT. ELECT. AUX. TEC. "D"	J.O.C.E.	DIBUJANTE AUX. TEC. "D"	TEC. EN SIST. TECNICO "G"	ASIST. TEC. AUX. TEC. "D"	TOTAL
	2	1	1	1	1	1	1	1	1	1	1	1	2	1	2	1	2	19

DISTRITAL

PLANTILLA	DTTO	CVE	TIPO DTTO	CABECERA DISTRITAL	"VOCAL DISTRITAL	"J.O.S.A.	SRIA P.R.	R.M P.R.	TEC. CAMPO P.R.	TEC. CAMPO "I"	T.A.C. P.R.	T.A.C. "E"	T.A.C. "I"	TOTAL PLAZAS
				NOMBRE										
01	002	R		MULEGE	1	1	1	1	0	1	0	0	3	7
02	003	R		PAZ, LA	1	1	1	1	0	1	0	0	2	6
TOTAL					2	2	2	2	0	2	0	0	5	13

ESTATAL

PLANTILLA	No DTOS	J.O.M.M.	JOSA	SRIA "B"	SRIA "E"	INTENDENTE	MENSAJERO	J.O.A.P. TEC. "D"	T.A.P. TEC. "G"	J.O.D.P. TEC. "D"	T.D.P. TEC. "G"	J.O.C.E.C TEC. "D"	CONSULT. ELECT. AUX. TEC. "D"	J.O.C.E.	DIBUJANTE AUX. TEC. "D"	TEC. EN SIST. TECNICO "G"	ASIST. TEC. AUX. TEC. "D"	TOTAL
	2	1	1	1	1	1	1	1	1	1	1	1	2	1	2	1	2	19

DISTRITAL

PLANTILLA	DTTO	CVE	TIPO DTTO	CABECERA DISTRITAL	"VOCAL	"J.O.S.A.	SRIA	R.M	TEC. CAMPO	TEC. CAMPO	T.A.C.	T.A.C. "E"	T.A.C. "I"	TOTAL
				NOMBRE	DISTRITAL		P.R.	P.R.	P.R.	P.R.	P.R.	P.R.	PLAZAS	
01	001	R		CAMPECHE	1	1	1	1	0	1	0	0	2	6
02	003	R		CARMEN	1	1	1	1	0	1	0	0	3	7
TOTAL					2	2	2	2	0	2	0	0	5	13

ESTATAL

PLANTILLA	No DTOS	C.R.	JOSA	SRIA "B"	SRIA "E"	INTENDENTE	MENSAJERO	J.O.A.P. TEC. "D"	T.A.P. TEC. "G"	J.O.D.P. TEC. "D"	T.D.P. TEC. "G"	J.O.C.E.C TEC. "D"	CONSULT. ELECT. AUX. TEC. "D"	J.O.C.E.	DIBUJANTE AUX. TEC. "D"	TEC. EN SIST. TECNICO "G"	ASIST. TEC. AUX. TEC. "D"	TOTAL
	7	1	1	1	1	1	1	1	2	1	2	1	2	1	4	1	2	23

DISTRITAL

PLANTILLA	DTTO	CVE	TIPO DTTO	CABECERA DISTRITAL	"VOCAL	*J.O.S.A.	SRIA	R.M	TEC. CAMPO	TEC. CAMPO	T.A.C.	T.A.C. "E"	T.A.C. "I"	TOTAL
				NOMBRE	DISTRITAL	P.R.	P.R.	P.R.	P.R.	P.R.	"I"	P.R.	P.R.	PLAZAS
01	025	R		PIEDRAS NEGRAS	1	1	1	1	0	1	0	0	3	7
02	033	RD		SAN PEDRO	1	1	1	1	0	2	0	0	3	8
03	018	M		MONCLOVA	1	1	1	1	0	1	0	0	2	6
04	030	R		SALTILLO	1	1	1	1	0	2	0	0	2	7
05	035	M		TORREON	1	1	1	1	0	1	0	0	2	6
06	035	U		TORREON	1	1	1	1	0	1	0	0	1	5
07	030	M		SALTILLO	1	1	1	1	0	2	0	0	1	6
TOTAL					7	7	7	7	0	10	0	0	14	45

ESTATAL

PLANTILLA	No DTOS	J.O.M.M.	JOSA	SRIA "B"	SRIA "E"	INTENDENTE	MENSAJERO	J.O.A.P. TEC. "D"	T.A.P. TEC. "G"	J.O.D.P. TEC. "D"	T.D.P. TEC. "G"	J.O.C.E.C TEC. "D"	CONSULT. ELECT. AUX. TEC. "D"	J.O.C.E.	DIBUJANTE AUX. TEC. "D"	TEC. EN SIST. TECNICO "G"	ASIST. TEC. AUX. TEC. "D"	TOTAL
	2	1	1	1	1	1	1	1	1	1	1	1	2	1	2	1	2	19

DISTRITAL

PLANTILLA	DTTO	CVE	TIPO DTTO	CABECERA DISTRITAL	*VOCAL	*J.O.S.A.	SRIA	R.M	TEC. CAMPO	TEC. CAMPO	T.A.C.	T.A.C. "E"	T.A.C. "I"	TOTAL
				NOMBRE	DISTRITAL	P.R.	P.R.	P.R.	P.R.	P.R.	"I"	P.R.	PLAZAS	
01	001	M		COLIMA	1	1	1	1	0	2	0	0	1	7
02	008	M		MANZANILLO	1	1	1	1	0	1	0	0	2	6
				TOTAL	2	2	2	2	0	3	0	0	3	12

ESTATAL

PLANTILLA	No DTOS	C.R.	JOSA	SRIA "B"	SRIA "E"	INTENDENTE	MENSAJERO	J.O.A.P. TEC. "D"	T.A.P. TEC. "G"	J.O.D.P. TEC. "D"	T.D.P. TEC. "G"	J.O.C.E.C TEC. "D"	CONSULT. ELECT. AUX. TEC. "D"	J.O.C.E.	DIBUJANTE AUX. TEC. "D"	TEC. EN SIST. TECNICO "G"	ASIST. TEC. AUX. TEC. "D"	TOTAL
	12	1	1	1	1	1	1	1	4	1	4	1	2	1	6	1	2	29

DISTRITAL

PLANTILLA	DTTO	CVE	TIPO DTTO	CABECERA DISTRITAL	*VOCAL DISTRITAL	*J.O.S.A.	SRIA P.R.	R.M P.R.	TEC. CAMPO P.R.	TEC. CAMPO "I"	T.A.C. P.R.	T.A.C. "E"	T.A.C. "I"	TOTAL PLAZAS
				NOMBRE										
01	065	R		PALENQUE	1	1	1	1	0	1	0	0	3	7
02	068	R		PICHUCALCO	1	1	1	1	0	1	0	0	3	7
03	059	R		OCOSINGO	1	1	1	1	0	2	0	0	3	8
04	061	R		OCOZOCOAUTLA DE ESPINOSA	1	1	1	1	0	1	0	0	2	6
05	077	M		SAN CRISTOBAL DE LAS CASAS	1	1	1	1	0	1	0	0	2	6
06	027	R		CHIAPA DE CORZO	1	1	1	1	0	1	0	0	2	6
07	097	R		TONALA	1	1	1	1	0	1	0	0	2	6
08	019	R		COMITAN DE DOMINGUEZ	1	1	1	1	0	1	0	0	3	7
09	102	U		TUXTLA GUTIERREZ	1	1	1	1	0	1	0	0	1	5
10	057	R		MOTOZINTLA	1	1	1	1	0	1	0	0	3	7
11	040	R		HUIXTLA	1	1	1	1	0	1	0	0	2	6
12	090	M		TAPACHULA	1	1	1	1	0	1	0	0	2	6
TOTAL					12	12	12	12	0	13	0	0	28	77

ESTATAL

PLANTILLA	No DTTOS	C.R.	JOSA	SRIA "B"	SRIA "E"	INTENDENTE	MENSAJERO	J.O.A.P. TEC. "D"	T.A.P. TEC. "G"	J.O.D.P. TEC. "D"	T.D.P. TEC. "G"	J.O.C.E.C TEC. "D"	CONSULT. ELECT. AUX. TEC. "D"	J.O.C.E.	DIBUJANTE AUX. TEC. "D"	TEC. EN SIST. TECNICO "G"	ASIST. TEC. AUX. TEC. "D"	TOTAL
	9	1	1	1	1	1	1	1	2	1	2	1	2	1	4	1	2	23

DISTRITAL

PLANTILLA	DTTO	CVE	TIPO DTTO	CABECERA DISTRITAL	*VOCAL	*J.O.S.A.	SRIA	R.M	TEC. CAMPO	TEC. CAMPO	T.A.C.	T.A.C. "E"	T.A.C. "I"	TOTAL
				NOMBRE	DISTRITAL	P.R.	P.R.	P.R.	P.R.	P.R.	P.R.	P.R.	P.R.	PLAZAS
01	050	RD		NUEVO CASAS GRANDES	1	1	1	1	0	1	0	0	3	7
02	037	U		JUAREZ	1	1	1	1	0	2	0	0	1	6
03	037	U		JUAREZ	1	1	1	1	0	2	0	0	2	7
04	037	U		JUAREZ	1	1	1	1	0	1	0	0	1	5
05	021	RD		DELICIAS	1	1	1	1	0	2	0	0	2	7
06	019	U		CHIHUAHUA	1	1	1	1	0	2	0	0	1	6
07	017	RD		CUAUHTEMOC	1	1	1	1	0	1	0	0	3	7
08	019	U		CHIHUAHUA	1	1	1	1	0	1	0	0	1	5
09	032	RD		HIDALGO DEL PARRAL	1	1	1	1	0	1	0	0	3	7
TOTAL					9	9	9	9	0	13	0	0	17	57

ESTATAL

PLANTILLA	No DTOS	C.R.	JOSA	SRIA "B"	SRIA "E"	INTENDENTE	MENSAJERO	TECNICO DE DIFUSION	T.A.P. TEC. "G"	J.O.D.P. TEC. "D"	T.D.P. TEC. "G"	J.O.C.E.C TEC. "D"	CONSULT. ELECT. AUX. TEC. "D"	J.O.C.E.	DIBUJANTE AUX. TEC. "D"	TEC. EN SIST. TECNICO "G"	ASIST. TEC. AUX. TEC. "D"	TOTAL
	30	3	1	1	1	1	1	0	9	1	9	1	2	1	10	1	2	44

DISTRITAL

PLANTILLA	DTTO	CVE	TIPO DTTO	CABECERA DISTRITAL		*VOCAL	SRIA	R.M	TEC. CAMPO	TEC. CAMPO	T.A.C.	T.A.C. "E"	T.A.C. "I"	TOTAL
				NOMBRE	DISTRITAL	*J.O.S.A.								
01	005	UC	GUSTAVO A. MADERO	1	1	1	1	1	0	1	0	0	2	6
02	002	UC	AZCAPOTZALCO	1	1	1	1	1	0	1	0	0	1	5
03	002	UC	AZCAPOTZALCO	1	1	1	1	1	0	1	0	0	1	5
04	005	UC	GUSTAVO A. MADERO	1	1	1	1	1	0	1	0	0	1	5
05	002	UC	AZCAPOTZALCO	1	1	1	1	1	0	1	0	0	1	5
06	005	UC	GUSTAVO A. MADERO	1	1	1	1	1	0	1	0	0	1	5
07	005	UC	GUSTAVO A. MADERO	1	1	1	1	1	0	1	0	0	1	5
08	015	UC	CUAUHTEMOC	1	1	1	1	1	0	1	0	0	1	5
09	017	UC	VENUSTIANO CARRANZA	1	1	1	1	1	0	1	0	0	1	5
10	016	UC	MIGUEL HIDALGO	1	1	1	1	1	0	1	0	0	1	5
11	017	UC	VENUSTIANO CARRANZA	1	1	1	1	1	0	1	0	0	1	5
12	015	UC	CUAUHTEMOC	1	1	1	1	1	0	1	0	0	1	5
13	006	UC	IZTACALCO	1	1	1	1	1	0	1	0	0	1	5
14	006	UC	IZTACALCO	1	1	1	1	1	0	1	0	0	1	5
15	014	UC	BENITO JUAREZ	1	1	1	1	1	0	1	0	0	1	5
16	010	UC	ALVARO OBREGON	1	1	1	1	1	0	1	0	0	1	5
17	004	UC	CUAJIMALPA	1	1	1	1	1	0	1	0	0	2	6
18	007	UC	IZTAPALAPA	1	1	1	1	1	0	1	0	0	1	5
19	007	UC	IZTAPALAPA	1	1	1	1	1	0	1	0	0	2	6
20	007	UC	IZTAPALAPA	1	1	1	1	1	0	1	0	0	1	5
21	003	UC	COYOACAN	1	1	1	1	1	0	1	0	0	1	5
22	007	UC	IZTAPALAPA	1	1	1	1	1	0	1	0	0	2	6
23	003	UC	COYOACAN	1	1	1	1	1	0	1	0	0	1	5
24	003	UC	COYOACAN	1	1	1	1	1	0	1	0	0	1	5
25	007	UC	IZTAPALAPA	1	1	1	1	1	0	1	0	0	1	5
26	008	UC	MAGDALENA CONTRERA	1	1	1	1	1	0	1	0	0	1	5
27	011	U	TLAHUAC	1	1	1	1	1	0	1	0	0	3	7
28	013	U	XOCHIMILCO	1	1	1	1	1	0	1	0	0	2	6
29	012	UC	TLALPAN	1	1	1	1	1	0	1	0	0	1	5
30	012	U	TLALPAN	1	1	1	1	1	0	1	0	0	2	6
TOTAL				30	30	30	30	30	0	30	0	0	38	158

ESTATAL

PLANTILLA	No DTTOS	J.O.M.M.	JOSA	SRIA "B"	SRIA "E"	INTENDENTE	MENSAJERO	J.O.A.P. TEC. "D"	T.A.P. TEC. "G"	J.O.D.P. TEC. "D"	T.D.P. TEC. "G"	J.O.C.E.C TEC. "D"	CONSULT. ELECT. AUX. TEC. "D"	J.O.C.E.	DIBUJANTE AUX. TEC. "D"	TEC. EN SIST. TECNICO "G"	ASIST. TEC. AUX. TEC. "D"	TOTAL
	5	1	1	1	1	1	1	1	1	1	1	1	2	1	2	1	2	19

DISTRITAL

PLANTILLA	DTTO	CVE	TIPO DTTO	CABECERA DISTRITAL	"VOCAL	"J.O.S.A.	SRIA P.R.	R.M P.R.	TEC. CAMPO P.R.	TEC. CAMPO "I"	T.A.C. P.R.	T.A.C. "E"	T.A.C. "I"	TOTAL PLAZAS
				NOMBRE	DISTRITAL									
01	033	RD		SANTIAGO PAPASQUIARO	1	1	1	1	0	2	0	0	3	8
02	007	RD		GOMEZ PALACIO	1	1	1	1	0	1	0	0	2	6
03	012	RD		LERDO	1	1	1	1	0	1	0	0	2	6
04	005	M		DURANGO	1	1	1	1	0	2	0	0	3	8
05	005	U		DURANGO	1	1	1	1	0	1	0	0	1	5
				TOTAL	5	5	5	5	0	7	0	0	11	33

ESTATAL

PLANTILLA	No DTTOS	C.R. (CO)	JOSA	SRIA "B"	SRIA "E"	INTENDENTE	MENSAJERO	J.O.A.P. TEC. "D"	T.A.P. TEC. "G"	J.O.D.P. TEC. "D"	T.D.P. TEC. "G"	J.O.C.E.C TEC. "D"	CONSULT. ELECT. AUX. TEC. "D"	J.O.C.E.	DIBUJANTE AUX. TEC. "D"	TEC. EN SIST. TECNICO "G"	ASIST. TEC. AUX. TEC. "D"	TOTAL
	15	1	1	1	1	1	1	1	4	1	4	1	2	1	6	1	2	29

DISTRITAL

PLANTILLA	DTTO	CVE	TIPO DTTO	CABECERA DISTRITAL	*VOCAL	*J.O.S.A.	SRIA	R.M	TEC. CAMPO	TEC. CAMPO	T.A.C.	T.A.C. "E"	T.A.C. "I"	TOTAL
				NOMBRE	DISTRITAL	P.R.	P.R.	P.R.	P.R.	P.R.	P.R.	P.R.	PLAZAS	
01	014	R		DOLORES HIDALGO	1	1	1	1	0	1	0	0	2	6
02	003	R		ALLENDE	1	1	1	1	0	1	0	0	2	6
03	020	U		LEON	1	1	1	1	0	1	0	0	1	5
04	015	M		GUANAJUATO	1	1	1	1	0	1	0	0	2	6
05	020	U		LEON	1	1	1	1	0	1	0	0	1	5
06	020	U		LEON	1	1	1	1	0	1	0	0	1	5
07	031	R		SAN FRANCISCO DEL RINCON	1	1	1	1	0	1	0	0	2	6
08	027	M		SALAMANCA	1	1	1	1	0	1	0	0	1	5
09	017	M		IRAPUATO	1	1	1	1	0	1	0	0	1	5
10	005	M		APASEO EL GRANDE	1	1	1	1	0	1	0	0	2	6
11	023	R		PENJAMO	1	1	1	1	0	1	0	0	3	7
12	007	U		CELAYA	1	1	1	1	0	1	0	0	1	5
13	042	M		VALLE DE SANTIAGO	1	1	1	1	0	1	0	0	2	6
14	002	R		ACAMBARO	1	1	1	1	0	1	0	0	3	7
15	028	M		SALVATIERRA	1	1	1	1	0	1	0	0	2	6
				TOTAL	15	15	15	15	0	15	0	0	26	86

ESTATAL

PLANTILLA	No DTOS	C.R.	JOSA	SRIA "B"	SRIA "E"	INTENDENTE	MENSAJERO	J.O.A.P. TEC. "D"	T.A.P. TEC. "G"	J.O.D.P. TEC. "D"	T.D.P. TEC. "G"	J.O.C.E.C TEC. "D"	CONSULT. ELECT. AUX. TEC. "D"	J.O.C.E.	DIBUJANTE AUX. TEC. "D"	TEC. EN SIST. TECNICO "G"	ASIST. TEC. AUX. TEC. "D"	TOTAL
	10	1	1	1	1	1	1	1	4	1	4	1	2	1	6	1	2	29

DISTRITAL

PLANTILLA	DTTO	CVE	TIPO DTTO	CABECERA DISTRITAL	"VOCAL	"J.O.S.A.	SRIA P.R.	R.M P.R.	TEC. CAMPO P.R.	TEC. CAMPO "I"	T.A.C. P.R.	T.A.C. "E"	T.A.C. "I"	TOTAL PLAZAS
				NOMBRE	DISTRITAL									
01	022	R		COYUCA DE CATALAN	1	1	1	1	0	2	0	0	3	8
02	056	R		TAXCO DE ALARCON	1	1	1	1	0	1	0	0	3	7
03	039	R		JOSE AZUETA	1	1	1	1	0	2	0	0	3	8
04	036	R		IGUALA DE LA INDEPENDENCIA	1	1	1	1	0	1	0	0	2	6
05	067	R		TLAPA DE COMONFORT	1	1	1	1	0	1	0	0	3	7
06	028	R		CHILAPA DE ALVAREZ	1	1	1	1	0	1	0	0	3	7
07	029	R		CHILPANCINGO DE LOS BRAVO	1	1	1	1	0	1	0	0	2	6
08	047	R		OMETEPEC	1	1	1	1	0	1	0	0	3	7
09	001	M		ACAPULCO DE JUAREZ	1	1	1	1	0	1	0	0	2	6
10	001	U		ACAPULCO DE JUAREZ	1	1	1	1	0	1	0	0	1	5
TOTAL					10	10	10	10	0	12	0	0	25	67

ESTATAL

PLANTILLA	No DTOS	C.R.	JOSA	SRIA "B"	SRIA "E"	INTENDENTE	MENSAJERO	J.O.A.P. TEC. "D"	T.A.P. TEC. "G"	J.O.D.P. TEC. "D"	T.D.P. TEC. "G"	J.O.C.E.C TEC. "D"	CONSULT. ELECT. AUX. TEC. "D"	J.O.C.E.	DIBUJANTE AUX. TEC. "D"	TEC. EN SIST. TECNCO "G"	ASIST. TEC. AUX. TEC. "D"	TOTAL
	7	1	1	1	1	1	1	1	2	1	2	1	2	1	4	1	2	23

DISTRITAL

PLANTILLA	DTTO	CVE	TIPO DTTO	CABECERA DISTRITAL	*VOCAL DISTRITAL	*J.O.S.A.	SRIA P.R.	R.M P.R.	TEC. CAMPO P.R.	TEC. CAMPO "I"	T.A.C. P.R.	T.A.C. "E"	T.A.C. "I"	TOTAL PLAZAS
				NOMBRE										
01	028	R		HUEJUTLA DE REYES	1	1	1	1	0	2	0	0	3	8
02	030	R		IXMIQUILPAN	1	1	1	1	0	1	0	0	3	7
03	011	R		ATOTONILCO EL GRANDE	1	1	1	1	0	1	0	0	3	7
04	076	R		TULANCINGO DE BRAVO	1	1	1	1	0	1	0	0	3	7
05	075	M		TULA DE ALLENDE	1	1	1	1	0	1	0	0	2	6
06	047	M		PACHUCA DE SOTO	1	1	1	1	0	2	0	0	3	8
07	061	R		TEPEAPULCO	1	1	1	1	0	1	0	0	2	6
TOTAL					7	7	7	7	0	9	0	0	19	49

ESTATAL

PLANTILLA	No DTTOS	C.R.	JOSA	SRIA "B"	SRIA "E"	INTENDENTE	MENSAJERO	J.O.A.P. TEC. "D"	T.A.P. TEC. "G"	J.O.D.P. TEC. "D"	T.D.P. TEC. "G"	J.O.C.E.C TEC. "D"	CONSULT. ELECT. AUX. TEC. "D"	J.O.C.E.	DIBUJANTE AUX. TEC. "D"	TEC. EN SIST. TECNICO "G"	ASIST. TEC. AUX. TEC. "D"	TOTAL
	19	2	1	1	1	1	1	1	6	1	6	1	2	1	6	1	2	34

DISTRITAL

PLANTILLA	DTTO	CVE	TIPO DTTO	CABECERA DISTRITAL	*VOCAL	*J.O.S.A.	SRIA	R.M	TEC. CAMPO	TEC. CAMPO	T.A.C.	T.A.C. "E"	T.A.C. "I"	TOTAL
				NOMBRE	DISTRITAL	*J.O.S.A.	P.R.	P.R.	P.R.	"I"	P.R.	P.R.	P.R.	PLAZAS
01	026	R		COLOTLAN	1	1	1	1	0	1	0	0	3	7
02	055	R		LAGOS DE MORENO	1	1	1	1	0	1	0	0	2	6
03	094	R		TEPATITLAN DE MORELOS	1	1	1	1	0	1	0	0	2	6
04	120	M		ZAPOPAN	1	1	1	1	0	1	0	0	2	6
05	069	R		PUERTO VALLARTA	1	1	1	1	0	1	0	0	2	6
06	120	U		ZAPOPAN	1	1	1	1	0	1	0	0	1	5
07	102	M		TONALA	1	1	1	1	0	1	0	0	1	5
08	041	UC		GUADALAJARA	1	1	1	1	0	1	0	0	1	5
09	041	UC		GUADALAJARA	1	1	1	1	0	1	0	0	1	5
10	120	UC		ZAPOPAN	1	1	1	1	0	1	0	0	1	5
11	041	UC		GUADALAJARA	1	1	1	1	0	1	0	0	1	5
12	041	UC		GUADALAJARA	1	1	1	1	0	1	0	0	1	5
13	041	UC		GUADALAJARA	1	1	1	1	0	1	0	0	1	5
14	041	UC		GUADALAJARA	1	1	1	1	0	1	0	0	1	5
15	018	M		BARCA LA	1	1	1	1	0	1	0	0	2	6
16	099	U		TLAQUEPAQUE	1	1	1	1	0	1	0	0	1	5
17	052	M		JOCOTEPEC	1	1	1	1	0	1	0	0	2	6
18	015	R		AUTLAN DE NAVARRO	1	1	1	1	0	2	0	0	2	7
19	023	R		ZAPOTLAN EL GRANDE	1	1	1	1	0	2	0	0	3	8
				TOTAL	19	19	19	19	0	21	0	0	30	108

ESTATAL

PLANTILLA	No DTTOS	C.R. (CO)	JOSA	SRIA "B"	SRIA "E"	INTENDENTE	MENSAJERO	J.O.A.P. TEC. "D"	T.A.P. TEC. "G"	J.O.D.P. TEC. "D"	T.D.P. TEC. "G"	J.O.C.E.C TEC. "D"	CONSULT. ELECT. AUX. TEC. "D"	J.O.C.E.	DIBUJANTE AUX. TEC. "D"	TEC. EN SIST. TECNICO "G"	ASIST. TEC. AUX. TEC. "D"	TOTAL
	36	3	1	1	1	1	1	1	10	1	10	1	2	1	12	1	2	49

DISTRITAL

PLANTILLA	DTTO	CVE	TIPO DTTO	CABECERA DISTRITAL	*VOCAL	*J.O.S.A.	SRIA	R.M	TEC. CAMPO	TEC. CAMPO	T.A.C.	T.A.C. "E"	T.A.C. "I"	TOTAL
				NOMBRE	DISTRITAL	P.R.	P.R.	P.R.	P.R.	P.R.	P.R.	P.R.	P.R.	PLAZAS
01	014	R		ATLACOMULCO	1	1	1	1	0	1	0	0	2	6
02	121	M		ZUMPANGO	1	1	1	1	0	1	0	0	2	6
03	075	R		SAN FELIPE DEL PROGRESO	1	1	1	1	0	1	0	0	2	6
04	061	M		NICOLAS ROMERO	1	1	1	1	0	1	0	0	2	6
05	093	M		TEOTIHUACAN	1	1	1	1	0	1	0	0	2	6
06	020	U		COACALCO	1	1	1	1	0	1	0	0	2	6
07	025	U		CUAUTITLAN-IZCALLI	1	1	1	1	0	1	0	0	2	6
08	110	U		TULTITLAN	1	1	1	1	0	1	0	0	1	5
09	043	R		IXTLAHUACA	1	1	1	1	0	1	0	0	2	6
10	034	UC		ECATEPEC	1	1	1	1	0	1	0	0	1	5
11	034	UC		ECATEPEC	1	1	1	1	0	1	0	0	1	5
12	100	M		TEXCOCO	1	1	1	1	0	1	0	0	2	6
13	034	UC		ECATEPEC	1	1	1	1	0	1	0	0	1	5
14	013	U		ATIZAPAN DE ZARAGOZA	1	1	1	1	0	1	0	0	2	6
15	105	UC		TLALNEPANTLA	1	1	1	1	0	1	0	0	1	5
16	105	UC		TLALNEPANTLA	1	1	1	1	0	1	0	0	1	5
17	034	UC		ECATEPEC	1	1	1	1	0	1	0	0	1	5
18	038	M		HUIXQUILUCAN	1	1	1	1	0	1	0	0	2	6
19	105	UC		TLALNEPANTLA	1	1	1	1	0	1	0	0	1	5
20	060	UC		NEZAHUALCOYOTL	1	1	1	1	0	1	0	0	1	5
21	058	U		NAUCALPAN	1	1	1	1	0	1	0	0	2	6
22	058	UC		NAUCALPAN	1	1	1	1	0	1	0	0	1	5
23	111	R		VALLE DE BRAVO	1	1	1	1	0	1	0	0	2	6
24	058	UC		NAUCALPAN	1	1	1	1	0	1	0	0	1	5
25	032	U		CHIMALHUACAN	1	1	1	1	0	1	0	0	2	6
26	107	U		TOLUCA	1	1	1	1	0	1	0	0	1	5
27	055	M		METEPEC	1	1	1	1	0	1	0	0	1	5
28	060	UC		NEZAHUALCOYOTL	1	1	1	1	0	1	0	0	1	5
29	060	UC		NEZAHUALCOYOTL	1	1	1	1	0	1	0	0	1	5
30	060	UC		NEZAHUALCOYOTL	1	1	1	1	0	1	0	0	1	5
31	060	UC		NEZAHUALCOYOTL	1	1	1	1	0	1	0	0	1	5
32	122	UC		VALLE DE CHALCO SOLIDARIDAD	1	1	1	1	0	1	0	0	1	5
33	026	M		CHALCO	1	1	1	1	0	1	0	0	1	5
34	107	U		TOLUCA	1	1	1	1	0	1	0	0	1	5
35	089	M		TENANCINGO	1	1	1	1	0	1	0	0	2	6
36	083	R		TEJUPILCO	1	1	1	1	0	1	0	0	3	7
TOTAL					36	36	36	36	0	36	0	0	53	197

ESTATAL

PLANTILLA	No DTTOS	C.R.	JOSA	SRIA "B"	SRIA "E"	INTENDENTE	MENSAJERO	J.O.A.P. TEC. "D"	T.A.P. TEC. "G"	J.O.D.P. TEC. "D"	T.D.P. TEC. "G"	J.O.C.E.C TEC. "D"	CONSULT. ELECT. AUX. TEC. "D"	J.O.C.E.	DIBUJANTE AUX. TEC. "D"	TEC. EN SIST. TECNICO "G"	ASIST. TEC. AUX. TEC. "D"	TOTAL
	13	1	1	1	1	1	1	1	4	1	4	1	2	1	6	1	2	29

DISTRITAL

PLANTILLA	DTTO	CVE	TIPO DTTO	CABECERA DISTRITAL	"VOCAL	"J.O.S.A.	SRIA P.R.	R.M P.R.	TEC. CAMPO P.R.	TEC. CAMPO "I"	T.A.C. P.R.	T.A.C. "E"	T.A.C. "I"	TOTAL PLAZAS
				NOMBRE	DISTRITAL									
01	070	M		PIEDAD, LA	1	1	1	1	0	1	0	0	2	6
02	072	M		PURUANDIRO	1	1	1	1	0	1	0	0	2	6
03	113	R		ZITACUARO	1	1	1	1	0	1	0	0	3	7
04	045	M		JIQUILPAN	1	1	1	1	0	1	0	0	2	6
05	109	M		ZAMORA	1	1	1	1	0	1	0	0	2	6
06	034	R		HIDALGO	1	1	1	1	0	1	0	0	2	6
07	108	M		ZACAPU	1	1	1	1	0	1	0	0	2	6
08	054	U		MORELIA	1	1	1	1	0	1	0	0	1	5
09	103	M		URUAPAN	1	1	1	1	0	1	0	0	2	6
10	054	U		MORELIA	1	1	1	1	0	1	0	0	1	5
11	083	R		TACAMBARO	1	1	1	1	0	1	0	0	3	7
12	006	R		APATZINGAN	1	1	1	1	0	1	0	0	2	6
13	050	R		LAZARO CARDENAS	1	1	1	1	0	2	0	0	3	8
TOTAL					13	13	13	13	0	14	0	0	27	80

ESTATAL

PLANTILLA	No DTTOS	J.O.M.M.	JOSA	SRIA "B"	SRIA "E"	INTENDENTE	MENSAJERO	J.O.A.P. TEC. "D"	T.A.P. TEC. "G"	J.O.D.P. TEC. "D"	T.D.P. TEC. "G"	J.O.C.E.C TEC. "D"	CONSULT. ELECT. AUX. TEC. "D"	J.O.C.E.	DIBUJANTE AUX. TEC. "D"	TEC. EN SIST. TECNICO "G"	ASIST. TEC. AUX. TEC. "D"	TOTAL
	4	1	1	1	1	1	1	1	1	1	1	1	2	1	2	1	2	19

DISTRITAL

PLANTILLA	DTTO	CVE	TIPO DTTO	CABECERA DISTRITAL	*VOCAL	*J.O.S.A.	SRIA	R.M	TEC. CAMPO	TEC. CAMPO	T.A.C.	T.A.C. "E"	T.A.C. "I"	TOTAL
				NOMBRE	DISTRITAL	P.R.	P.R.	P.R.	P.R.	P.R.	P.R.	P.R.	PLAZAS	
01	007	U		CUERNAVACA	1	1	1	1	0	2	0	0	1	6
02	029	U		YAUTEPEC	1	1	1	1	0	1	0	0	2	6
03	006	M		CUAUTLA	1	1	1	1	0	2	0	0	1	6
04	012	M		JOJUTLA	1	1	1	1	0	1	0	0	1	5
TOTAL					4	4	4	4	0	6	0	0	5	23

ESTATAL

PLANTILLA	No DTOS	J.O.M.M.	JOSA	SRIA "B"	SRIA "E"	INTENDENTE	MENSAJERO	J.O.A.P. TEC. "D"	T.A.P. TEC. "G"	J.O.D.P. TEC. "D"	T.D.P. TEC. "G"	J.O.C.E.C TEC. "D"	CONSULT. ELECT. AUX. TEC. "D"	J.O.C.E.	DIBUJANTE AUX. TEC. "D"	TEC. EN SIST. TECNICO "G"	ASIST. TEC. AUX. TEC. "D"	TOTAL
	3	1	1	1	1	1	1	1	1	1	1	1	2	1	2	1	2	19

DISTRITAL

PLANTILLA	DTTO	CVE	TIPO DTTO	CABECERA DISTRITAL	*VOCAL	*J.O.S.A.	SRIA	R.M	TEC. CAMPO	TEC. CAMPO	T.A.C.	T.A.C. "E"	T.A.C. "I"	TOTAL PLAZAS
				NOMBRE	DISTRITAL	P.R.	P.R.	P.R.	"I"	P.R.				
01	015	R		SANTIAGO IXCUINTLA	1	1	1	1	0	1	0	0	2	6
02	017	R		TEPIC	1	1	1	1	0	2	0	0	2	7
03	005	R		COMPOSTELA	1	1	1	1	0	1	0	0	2	6
				TOTAL	3	3	3	3	0	4	0	0	6	19

ESTATAL

PLANTILLA	No DTOS	C.R.	JOSA	SRIA "B"	SRIA "E"	INTENDENTE	MENSAJERO	J.O.A.P. TEC. "D"	T.A.P. TEC. "G"	J.O.D.P. TEC. "D"	T.D.P. TEC. "G"	J.O.C.E.C TEC. "D"	CONSULT. ELECT. AUX. TEC. "D"	J.O.C.E.	DIBUJANTE AUX. TEC. "D"	TEC. EN SIST. TECNICO "G"	ASIST. TEC. AUX. TEC. "D"	TOTAL
	11	1	1	1	1	1	1	1	4	1	4	1	2	1	6	1	2	29

DISTRITAL

PLANTILLA	DTTO	CVE	TIPO DTTO	CABECERA DISTRITAL	*VOCAL DISTRITAL	*J.O.S.A.	SRIA P.R.	R.M P.R.	TEC. CAMPO P.R.	TEC. CAMPO "I"	T.A.C. P.R.	T.A.C. "E"	T.A.C. "I"	TOTAL PLAZAS
				NOMBRE										
01	048	R		SANTA CATARINA	1	1	1	1	0	2	0	0	3	8
02	006	R		APODACA	1	1	1	1	0	2	0	0	3	8
03	047	U		SAN NICOLAS DE LOS GARZA	1	1	1	1	0	1	0	0	1	5
04	047	UC		SAN NICOLAS DE LOS GARZA	1	1	1	1	0	1	0	0	1	5
05	040	UC		MONTERREY	1	1	1	1	0	1	0	0	1	5
06	040	UC		MONTERREY	1	1	1	1	0	1	0	0	1	5
07	040	UC		MONTERREY	1	1	1	1	0	1	0	0	1	5
08	026	U		GUADALUPE	1	1	1	1	0	1	0	0	1	5
09	034	R		LINARES	1	1	1	1	0	2	0	0	3	8
10	040	U		MONTERREY	1	1	1	1	0	1	0	0	1	5
11	026	U		GUADALUPE	1	1	1	1	0	1	0	0	1	5
TOTAL					11	11	11	11	0	14	0	0	17	64

ESTATAL

PLANTILLA	No DTOS	C.R.	JOSA	SRIA "B"	SRIA "E"	INTENDENTE	MENSAJERO	J.O.A.P. TEC. "D"	T.A.P. TEC. "G"	J.O.D.P. TEC. "D"	T.D.P. TEC. "G"	J.O.C.E.C TEC. "D"	CONSULT. ELECT. AUX. TEC. "D"	J.O.C.E.	DIBUJANTE AUX. TEC. "D"	TEC. EN SIST. TECNICO "G"	ASIST. TEC. AUX. TEC. "D"	TOTAL
	11	1	1	1	1	1	1	1	4	1	4	1	2	1	6	1	2	29

DISTRITAL

PLANTILLA	DTTO	CVE	TIPO DTTO	CABECERA DISTRITAL	*VOCAL	*J.O.S.A.	SRIA	R.M	TEC. CAMPO	TEC. CAMPO	T.A.C.	T.A.C. "E"	T.A.C. "I"	TOTAL PLAZAS
				NOMBRE	DISTRITAL	P.R.	P.R.	P.R.	P.R.	P.R.	P.R.			
01	182	R		SAN JUAN BAUTISTA TUXTEPEC	1	1	1	1	0	1	0	0	3	7
02	545	R		TEOTITLAN DE FLORES MAGON	1	1	1	1	0	1	0	0	2	6
03	037	R		HUAJUAPAM DE LEON	1	1	1	1	0	1	0	0	2	6
04	042	R		IXTLAN DE JUAREZ	1	1	1	1	0	1	0	0	2	6
05	515	R		SANTO DOMINGO TEHUANTEPEC	1	1	1	1	0	2	0	0	2	7
06	553	R		HEROICA CIUDAD DE TLAXIACO	1	1	1	1	0	1	0	0	2	6
07	043	R		JUCHITAN DE ZARAGOZA	1	1	1	1	0	2	0	0	2	7
08	066	U		OAXACA DE JAUREZ	1	1	1	1	0	1	0	0	1	5
09	570	R		ZIMATLANDE ALVAREZ	1	1	1	1	0	1	0	0	2	6
10	059	R		MIAHUATLAN DE PORFIRIO DIAZ	1	1	1	1	0	1	0	0	2	6
11	484	R		SANTIAGO PINOTEPA NACIONAL	1	1	1	1	0	1	0	0	3	7
TOTAL					11	11	11	11	0	13	0	0	23	69

ESTATAL

PLANTILLA	No DTOS	C.R.	JOSA	SRIA "B"	SRIA "E"	INTENDENTE	MENSAJERO	J.O.A.P. TEC. "D"	T.A.P. TEC. "G"	J.O.D.P. TEC. "D"	T.D.P. TEC. "G"	J.O.C.E.C TEC. "D"	CONSULT. ELECT. AUX. TEC. "D"	J.O.C.E.	DIBUJANTE AUX. TEC. "D"	TEC. EN SIST. TECNICO "G"	ASIST. TEC. AUX. TEC. "D"	TOTAL
	15	1	1	1	1	1	1	1	4	1	4	1	2	1	6	1	2	29

DISTRITAL

PLANTILLA	DTTO	CVE	TIPO DTTO	CABECERA DISTRITAL	*VOCAL DISTRITAL	*J.O.S.A.	SRIA P.R.	R.M P.R.	TEC. CAMPO P.R.	TEC. CAMPO "I"	T.A.C. P.R.	T.A.C. "E"	T.A.C. "I"	TOTAL PLAZAS
				NOMBRE										
01	072	R		HUAUCHINANGO	1	1	1	1	0	1	0	0	3	7
02	208	R		ZACATLAN	1	1	1	1	0	1	0	0	3	7
03	173	R		TEZIUTLAN	1	1	1	1	0	1	0	0	3	7
04	096	R		LIBRES	1	1	1	1	0	1	0	0	2	6
05	133	M		SAN MARTIN TEXMELUCAN	1	1	1	1	0	1	0	0	2	6
06	115	UC		PUEBLA	1	1	1	1	0	1	0	0	1	5
07	163	M		TEPEACA	1	1	1	1	0	1	0	0	1	5
08	046	R		CHALCHICOMULA DE SESMA	1	1	1	1	0	1	0	0	2	6
09	115	UC		PUEBLA	1	1	1	1	0	1	0	0	1	5
10	019	M		ATLIXCO	1	1	1	1	0	1	0	0	1	5
11	115	UC		PUEBLA	1	1	1	1	0	1	0	0	1	5
12	115	UC		PUEBLA	1	1	1	1	0	1	0	0	1	5
13	003	R		ACATLAN	1	1	1	1	0	1	0	0	3	7
14	087	R		IZUCAR DE MATAMOROS	1	1	1	1	0	1	0	0	2	6
15	155	R		TEHUACAN	1	1	1	1	0	1	0	0	2	6
TOTAL					15	15	15	15	0	15	0	0	28	88

ESTATAL

PLANTILLA	No DTOS	J.O.M.M.	JOSA	SRIA "B"	SRIA "E"	INTENDENTE	MENSAJERO	J.O.A.P. TEC. "D"	T.A.P. TEC. "G"	J.O.D.P. TEC. "D"	T.D.P. TEC. "G"	J.O.C.E.C TEC. "D"	CONSULT. ELECT. AUX. TEC. "D"	J.O.C.E.	DIBUJANTE AUX. TEC. "D"	TEC. EN SIST. TECNICO "G"	ASIST. TEC. AUX. TEC. "D"	TOTAL
	4	1	1	1	1	1	1	1	1	1	1	1	2	1	2	1	2	19

DISTRITAL

PLANTILLA	DTTO	CVE	TIPO DTTO	CABECERA DISTRITAL	*VOCAL	*J.O.S.A.	SRIA P.R.	R.M P.R.	TEC. CAMPO P.R.	TEC. CAMPO "I"	T.A.C. P.R.	T.A.C. "E"	T.A.C. "I"	TOTAL PLAZAS
				NOMBRE	DISTRITAL									
01	003	R		CADEREYTA DE MONTES	1	1	1	1	0	1	0	0	2	6
02	016	M		SAN JUAN DEL RIO	1	1	1	1	0	1	0	0	2	6
03	014	U		QUERETARO	1	1	1	1	0	2	0	0	1	6
04	014	U		QUERETARO	1	1	1	1	0	1	0	0	1	5
TOTAL					4	4	4	4	0	5	0	0	6	23

ESTATAL

PLANTILLA	No DTOS	J.O.M.M.	JOSA	SRIA "B"	SRIA "E"	INTENDENTE	MENSAJERO	J.O.A.P. TEC. "D"	T.A.P. TEC. "G"	J.O.D.P. TEC. "D"	T.D.P. TEC. "G"	J.O.C.E.C TEC. "D"	CONSULT. ELECT. AUX. TEC. "D"	J.O.C.E.	DIBUJANTE AUX. TEC. "D"	TEC. EN SIST. TECNICO "G"	ASIST. TEC. AUX. TEC. "D"	TOTAL
	2	1	1	1	1	1	1	1	1	1	1	1	2	1	2	1	2	19

DISTRITAL

PLANTILLA	DTTO	CVE	TIPO DTTO	CABECERA DISTRITAL	"VOCAL DISTRITAL	"J.O.S.A.	SRIA P.R.	R.M P.R.	TEC. CAMPO P.R.	TEC. CAMPO "I"	T.A.C. P.R.	T.A.C. "E"	T.A.C. "I"	TOTAL PLAZAS
				NOMBRE										
01	001	R		BENITO JUAREZ	1	1	1	1	0	1	0	0	2	6
02	007	RD		OTHON P. BLANCO	1	1	1	1	0	1	0	0	2	6
				TOTAL	2	2	2	2	0	2	0	0	4	12

ESTATAL

PLANTILLA	No DTOS	C.R.	JOSA	SRIA "B"	SRIA "E"	INTENDENTE	MENSAJERO	J.O.A.P. TEC. "D"	T.A.P. TEC. "G"	J.O.D.P. TEC. "D"	T.D.P. TEC. "G"	J.O.C.E.C TEC. "D"	CONSULT. ELECT. AUX. TEC. "D"	J.O.C.E.	DIBUJANTE AUX. TEC. "D"	TEC. EN SIST. TECNICO "G"	ASIST. TEC. AUX. TEC. "D"	TOTAL
	7	1	1	1	1	1	1	1	2	1	2	1	2	1	4	1	2	23

DISTRITAL

PLANTILLA	DTTO	CVE	TIPO DTTO	CABECERA DISTRITAL	*VOCAL	*J.O.S.A.	SRIA	R.M	TEC. CAMPO	TEC. CAMPO	T.A.C.	T.A.C. "E"	T.A.C. "I"	TOTAL
				NOMBRE	DISTRITAL	P.R.	P.R.	P.R.	P.R.	"I"	P.R.	P.R.	P.R.	PLAZAS
01	020	RD		MATEHUALA	1	1	1	1	0	2	0	0	3	8
02	035	RD		SOLEDAD DE GRACIANO SANCHE	1	1	1	1	0	1	0	0	2	6
03	024	RD		RIOVERDE	1	1	1	1	0	1	0	0	3	7
04	013	RD		CIUDAD VALLES	1	1	1	1	0	1	0	0	2	6
05	028	U		SAN LUIS POTOSI	1	1	1	1	0	1	0	0	1	5
06	028	U		SAN LUIS POTOSI	1	1	1	1	0	1	0	0	1	5
07	037	RD		TAMAZUNCHALE	1	1	1	1	0	1	0	0	2	6
				TOTAL	7	7	7	7	0	8	0	0	14	43

ESTATAL

PLANTILLA	No DTTOS	C.R.	JOSA	SRIA "B"	SRIA "E"	INTENDENTE	MENSAJERO	J.O.A.P. TEC. "D"	T.A.P. TEC. "G"	J.O.D.P. TEC. "D"	T.D.P. TEC. "G"	J.O.C.E.C TEC. "D"	CONSULT. ELECT. AUX. TEC. "D"	J.O.C.E.	DIBUJANTE AUX. TEC. "D"	TEC. EN SIST. TECNICO "G"	ASIST. TEC. AUX. TEC. "D"	TOTAL
	8	1	1	1	1	1	1	1	2	1	2	1	2	1	4	1	2	23

DISTRITAL

PLANTILLA	DTTO	CVE	TIPO DTTO	CABECERA DISTRITAL	*VOCAL	*J.O.S.A.	SRIA	R.M	TEC. CAMPO	TEC. CAMPO	T.A.C.	T.A.C. "E"	T.A.C. "I"	TOTAL
				NOMBRE	DISTRITAL	P.R.	P.R.	P.R.	"I"	P.R.			PLAZAS	
01	010	R		FUERTE, EL	1	1	1	1	0	1	0	0	3	7
02	001	M		AHOME	1	1	1	1	0	1	0	0	1	5
03	018	R		NAVOLATO	1	1	1	1	0	1	0	0	3	7
04	011	M		GUASAVE	1	1	1	1	0	1	0	0	1	5
05	006	U		CULIACAN	1	1	1	1	0	2	0	0	2	7
06	012	R		MAZATLAN	1	1	1	1	0	1	0	0	3	7
07	006	U		CULIACAN	1	1	1	1	0	2	0	0	2	7
08	012	U		MAZATLAN	1	1	1	1	0	1	0	0	1	5
				TOTAL	8	8	8	8	0	10	0	0	16	50

ESTATAL

PLANTILLA	No DTOS	C.R.	JOSA	SRIA "B"	SRIA "E"	INTENDENTE	MENSAJERO	J.O.A.P. TEC. "D"	T.A.P. TEC. "G"	J.O.D.P. TEC. "D"	T.D.P. TEC. "G"	J.O.C.E.C TEC. "D"	CONSULT. ELECT. AUX. TEC. "D"	J.O.C.E.	DIBUJANTE AUX. TEC. "D"	TEC. EN SIST. TECNICO "G"	ASIST. TEC. AUX. TEC. "D"	TOTAL
	7	1	1	1	1	1	1	1	2	1	2	1	2	1	4	1	2	23

DISTRITAL

PLANTILLA	DTTO	CVE	TIPO DTTO	CABECERA DISTRITAL	*VOCAL DISTRITAL	*J.O.S.A.	SRIA P.R.	R.M P.R.	TEC. CAMPO P.R.	TEC. CAMPO "I"	T.A.C. P.R.	T.A.C. "E"	T.A.C. "I"	TOTAL PLAZAS
				NOMBRE										
01	055	R		SAN LUIS RIO COLORADO	1	1	1	1	0	2	0	0	2	7
02	025	R		MAGDALENA DE KINO	1	1	1	1	0	2	0	0	2	7
03	049	U		HERMOSILLO	1	1	1	1	0	2	0	0	1	6
04	061	R		GUAYMAS	1	1	1	1	0	1	0	0	2	6
05	049	M		HERMOSILLO	1	1	1	1	0	1	0	0	1	5
06	059	U		CAJEME	1	1	1	1	0	1	0	0	1	5
07	065	R		NAVOJOA	1	1	1	1	0	1	0	0	2	6
TOTAL					7	7	7	7	0	10	0	0	11	42

ESTATAL

PLANTILLA	No DTTOS	C.R.	JOSA	SRIA "B"	SRIA "E"	INTENDENTE	MENSAJERO	J.O.A.P. TEC. "D"	T.A.P. TEC. "G"	J.O.D.P. TEC. "D"	T.D.P. TEC. "G"	J.O.C.E.C TEC. "D"	CONSULT. ELECT. AUX. TEC. "D"	J.O.C.E.	DIBUJANTE AUX. TEC. "D"	TEC. EN SIST. TECNICO "G"	ASIST. TEC. AUX. TEC. "D"	TOTAL
	6	1	1	1	1	1	1	1	2	1	2	1	2	1	4	1	2	23

DISTRITAL

PLANTILLA	DTTO	CVE	TIPO DTTO	CABECERA DISTRITAL	"VOCAL DISTRITAL	"J.O.S.A.	SRIA P.R.	R.M P.R.	TEC. CAMPO P.R.	TEC. CAMPO "I"	T.A.C. P.R.	T.A.C. "E"	T.A.C. "I"	TOTAL PLAZAS
				NOMBRE										
01	003	R		CENTLA	1	1	1	1	0	2	0	0	2	7
02	002	M		CARDENAS	1	1	1	1	0	1	0	0	2	6
03	005	M		COMALCALCO	1	1	1	1	0	1	0	0	2	6
04	004	M		CENTRO	1	1	1	1	0	1	0	0	1	5
05	012	M		MACUSPANA	1	1	1	1	0	1	0	0	1	5
06	004	U		CENTRO	1	1	1	1	0	1	0	0	1	5
TOTAL					6	6	6	6	0	7	0	0	9	34

ESTATAL

PLANTILLA	No DTOS	C.R.	JOSA	SRIA "B"	SRIA "E"	INTENDENTE	MENSAJERO	J.O.A.P. TEC. "D"	T.A.P. TEC. "G"	J.O.D.P. TEC. "D"	T.D.P. TEC. "G"	J.O.C.E.C TEC. "D"	CONSULT. ELECT. AUX. TEC. "D"	J.O.C.E.	DIBUJANTE AUX. TEC. "D"	TEC. EN SIST. TECNICO "G"	ASIST. TEC. AUX. TEC. "D"	TOTAL
	8	1	1	1	1	1	1	1	2	1	2	1	2	1	4	1	2	23

DISTRITAL

PLANTILLA	DTTO	CVE	TIPO DTTO	CABECERA DISTRITAL	"VOCAL	"J.O.S.A.	SRIA	R.M	TEC. CAMPO	TEC. CAMPO	T.A.C.	T.A.C. "E"	T.A.C. "I"	TOTAL
				NOMBRE	DISTRITAL	"J.O.S.A.	P.R.	P.R.	P.R.	"I"	P.R.	P.R.	P.R.	PLAZAS
01	027	M		NUEVO LAREDO	1	1	1	1	0	1	0	0	2	6
02	032	U		REYNOSA	1	1	1	1	0	2	0	0	3	8
03	035	R		SAN FERNANDO	1	1	1	1	0	2	0	0	3	8
04	022	U		MATAMOROS	1	1	1	1	0	2	0	0	3	8
05	041	R		VICTORIA	1	1	1	1	0	2	0	0	2	7
06	021	R		MANTE, EL	1	1	1	1	0	1	0	0	2	6
07	009	M		CIUDAD MADERO	1	1	1	1	0	1	0	0	2	6
08	038	UC		TAMPICO	1	1	1	1	0	1	0	0	1	5
				TOTAL	8	8	8	8	0	12	0	0	18	54

ESTATAL

PLANTILLA	No DTTOS	J.O.M.M.	JOSA	SRIA "B"	SRIA "E"	INTENDENTE	MENSAJERO	J.O.A.P. TEC. "D"	T.A.P. TEC. "G"	J.O.D.P. TEC. "D"	T.D.P. TEC. "G"	J.O.C.E.C TEC. "D"	CONSULT. ELECT. AUX. TEC. "D"	J.O.C.E.	DIBUJANTE AUX. TEC. "D"	TEC. EN SIST. TECNICO "G"	ASIST. TEC. AUX. TEC. "D"	TOTAL
	3	1	1	1	1	1	1	1	1	1	1	1	2	1	2	1	2	19

DISTRITAL

PLANTILLA	DTTO	CVE	TIPO DTTO	CABECERA DISTRITAL	"VOCAL DISTRITAL	*J.O.S.A.	SRIA P.R.	R.M P.R.	TEC. CAMPO P.R.	TEC. CAMPO "I"	T.A.C. P.R.	T.A.C. "E"	T.A.C. "I"	TOTAL PLAZAS
				NOMBRE										
01	003	M		APIZACO	1	1	1	1	0	1	0	0	2	6
02	033	M		TLAXCALA	1	1	1	1	0	2	0	0	2	7
03	010	U		CHIAUTEMPAN	1	1	1	1	0	1	0	0	1	5
				TOTAL	3	3	3	3	0	4	0	0	5	18

ESTATAL

PLANTILLA	No DTTOS	C.R.	JOSA	SRIA "B"	SRIA "E"	INTENDENTE	MENSAJERO	J.O.A.P. TEC. "D"	T.A.P. TEC. "G"	J.O.D.P. TEC. "D"	T.D.P. TEC. "G"	J.O.C.E.C TEC. "D"	CONSULT. ELECT. AUX. TEC. "D"	J.O.C.E.	DIBUJANTE AUX. TEC. "D"	TEC. EN SIST. TECNICO "G"	ASIST. TEC. AUX. TEC. "D"	TOTAL
	23	2	1	1	1	1	1	1	6	1	7	1	2	1	11	1	2	40

DISTRITAL

PLANTILLA	DTTO	CVE	TIPO DTTO	CABECERA DISTRITAL		"VOCAL DISTRITAL	"J.O.S.A.	SRIA P.R.	R.M P.R.	TEC. CAMPO P.R.	TEC. CAMPO "I"	T.A.C. P.R.	T.A.C. "E"	T.A.C. "I"	TOTAL PLAZAS
				NOMBRE											
01	124	R		PANUCO	1	1	1	1	0	2	0	0	3	8	
02	060	R		CHICONTEPEC DE TEJEDA	1	1	1	1	0	1	0	0	3	7	
03	188	M		TUXPAN DE RODRIGUEZ CANO	1	1	1	1	0	1	0	0	2	6	
04	008	R		TEMAPACHE	1	1	1	1	0	1	0	0	2	6	
05	132	M		POZA RICA DE HIDALGO	1	1	1	1	0	1	0	0	1	5	
06	125	M		PAPANTLA DE OLARTE	1	1	1	1	0	1	0	0	2	6	
07	103	M		MARTINEZ DE LA TORRE	1	1	1	1	0	1	0	0	2	6	
08	110	M		MISANTLA	1	1	1	1	0	1	0	0	2	6	
09	129	M		PEROTE	1	1	1	1	0	1	0	0	2	6	
10	089	U		XALAPA	1	1	1	1	0	1	0	0	2	6	
11	040	M		COATEPEC	1	1	1	1	0	1	0	0	2	6	
12	192	U		VERACRUZ	1	1	1	1	0	1	0	0	2	6	
13	073	R		HUATUSCO	1	1	1	1	0	1	0	0	2	6	
14	029	M		BOCA DEL RIO	1	1	1	1	0	1	0	0	2	6	
15	119	M		ORIZABA	1	1	1	1	0	1	0	0	2	6	
16	046	M		CORDOBA	1	1	1	1	0	1	0	0	2	6	
17	047	R		COSAMALOAPAN	1	1	1	1	0	1	0	0	2	6	
18	201	R		ZONGOLICA	1	1	1	1	0	1	0	0	2	6	
19	142	M		SAN ANDRES TUXTLA	1	1	1	1	0	1	0	0	2	6	
20	003	R		ACAYUCAN	1	1	1	1	0	1	0	0	2	6	
21	050	M		COSOLEACAQUE	1	1	1	1	0	1	0	0	3	7	
22	041	U		COATZACOALCOS	1	1	1	1	0	1	0	0	1	5	
23	109	M		MINATITLAN	1	1	1	1	0	1	0	0	3	7	
TOTAL					23	23	23	23	0	24	0	0	48	141	

ESTATAL

PLANTILLA	No DTOS	J.O.M.M.	JOSA	SRIA "B"	SRIA "E"	INTENDENTE	MENSAJERO	J.O.A.P. TEC. "D"	T.A.P. TEC. "G"	J.O.D.P. TEC. "D"	T.D.P. TEC. "G"	J.O.C.E.C TEC. "D"	CONSULT. ELECT. AUX. TEC. "D"	J.O.C.E.	DIBUJANTE AUX. TEC. "D"	TEC. EN SIST. TECNICO "G"	ASIST. TEC. AUX. TEC. "D"	TOTAL
	5	1	1	1	1	1	1	1	1	1	1	1	2	1	2	1	2	19

DISTRITAL

PLANTILLA	DTTO	CVE	TIPO DTTO	CABECERA DISTRITAL	*VOCAL DISTRITAL	*J.O.S.A.	SRIA P.R.	R.M P.R.	TEC. CAMPO P.R.	TEC. CAMPO "I"	T.A.C. P.R.	T.A.C. "E"	T.A.C. "I"	TOTAL PLAZAS
				NOMBRE										
01	102	R		VALLADOLID	1	1	1	1	0	2	0	0	2	7
02	059	M		PROGRESO	1	1	1	1	0	2	0	0	2	7
03	050	U		MERIDA	1	1	1	1	0	2	0	0	1	6
04	050	U		MERIDA	1	1	1	1	0	1	0	0	1	5
05	089	R		TICUL	1	1	1	1	0	1	0	0	2	6
TOTAL					5	5	5	5	0	8	0	0	8	31

ESTATAL

PLANTILLA	No DTTOS	J.O.M.M.	JOSA	SRIA "B"	SRIA "E"	INTENDENTE	MENSAJERO	J.O.A.P. TEC. "D"	T.A.P. TEC. "G"	J.O.D.P. TEC. "D"	T.D.P. TEC. "G"	J.O.C.E.C TEC. "D"	CONSULT. ELECT. AUX. TEC. "D"	J.O.C.E.	DIBUJANTE AUX. TEC. "D"	TEC. EN SIST. TECNICO "G"	ASIST. TEC. AUX. TEC. "D"	TOTAL
	5	1	1	1	1	1	1	1	1	1	1	1	2	1	2	1	2	19

DISTRITAL

PLANTILLA	DTTO	CVE	TIPO DTTO	CABECERA DISTRITAL	*VOCAL	*J.O.S.A.	SRIA	R.M	TEC. CAMPO	TEC. CAMPO	T.A.C.	T.A.C. "E"	T.A.C. "I"	TOTAL
				NOMBRE	DISTRITAL	P.R.	P.R.	P.R.	P.R.	P.R.	"I"	P.R.	PLAZAS	
01	010	RD		FRESNILLO	1	1	1	1	0	2	0	0	3	8
02	042	R		SOMBRERETE	1	1	1	1	0	1	0	0	2	6
03	056	M		ZACATECAS	1	1	1	1	0	2	0	0	2	7
04	017	R		GUADALUPE	1	1	1	1	0	1	0	0	2	6
05	023	R		JUCHIPILA	1	1	1	1	0	1	0	0	3	7
				TOTAL	5	5	5	5	0	7	0	0	12	34

