

**JGE130/2002**

**ACUERDO DE LA JUNTA GENERAL EJECUTIVA DEL INSTITUTO FEDERAL ELECTORAL POR EL QUE SE APRUEBA EL DICTAMEN DE LOS RESULTADOS OBTENIDOS POR LOS MIEMBROS DEL SERVICIO PROFESIONAL ELECTORAL EN LA EVALUACION GLOBAL DEL EJERCICIO 2001.**

**C O N S I D E R A N D O**

1. QUE CONFORME A LO DISPUESTO POR EL ARTICULO 41, FRACCION III DE LA CONSTITUCION POLITICA DE LOS ESTADOS UNIDOS MEXICANOS, EL INSTITUTO FEDERAL ELECTORAL ES AUTORIDAD EN LA MATERIA, INDEPENDIENTE EN SUS DECISIONES Y FUNCIONAMIENTO, Y PROFESIONAL EN SU DESEMPEÑO; EL CUAL CONTARA EN SU ESTRUCTURA CON ORGANOS DE DIRECCION EJECUTIVOS, TECNICOS Y DE VIGILANCIA; Y QUE LOS ORGANOS EJECUTIVOS Y TECNICOS DISPONDRAN DEL PERSONAL CALIFICADO NECESARIO PARA PRESTAR EL SERVICIO PROFESIONAL ELECTORAL, CUYAS RELACIONES DE TRABAJO SE REGIRAN POR LA LEY ELECTORAL, EL ESTATUTO Y LAS DISPOSICIONES QUE CON BASE EN ELLOS APRUEBE EL CONSEJO GENERAL.
2. QUE DE CONFORMIDAD CON LO DISPUESTO EN EL ARTICULO 86, NUMERAL 1, INCISOS b) Y e), DEL CODIGO FEDERAL DE INSTITUCIONES Y PROCEDIMIENTOS ELECTORALES, ES ATRIBUCION DE LA JUNTA GENERAL EJECUTIVA DEL INSTITUTO FEDERAL ELECTORAL FIJAR LOS PROCEDIMIENTOS ADMINISTRATIVOS CONFORME A LAS POLITICAS Y PROGRAMAS GENERALES DEL INSTITUTO, ASI COMO EVALUAR EL DESEMPEÑO DE LOS MIEMBROS DEL SERVICIO PROFESIONAL ELECTORAL.

3. QUE CONFORME A LO DISPUESTO POR EL ARTICULO 95, NUMERAL 1, INCISO b) DEL CODIGO DE LA MATERIA, LA DIRECCION EJECUTIVA DEL SERVICIO PROFESIONAL ELECTORAL TIENE COMO ATRIBUCION CUMPLIR Y HACER CUMPLIR LAS NORMAS Y PROCEDIMIENTOS DEL SERVICIO PROFESIONAL ELECTORAL.
4. QUE EL CODIGO CITADO CON ANTELACION ESTABLECE EN SU ARTICULO 167, NUMERALES 1 Y 5, QUE PARA ASEGURAR EL DESEMPEÑO PROFESIONAL DE LAS ACTIVIDADES DEL INSTITUTO FEDERAL ELECTORAL, LA DIRECCION EJECUTIVA DEL SERVICIO PROFESIONAL ELECTORAL, ORGANIZARA Y DESARROLLARA EL SERVICIO PROFESIONAL ELECTORAL, TENIENDO COMO BASES NORMATIVAS LAS CONTENIDAS EN EL ESTATUTO.
5. QUE EL ESTATUTO DEL SERVICIO PROFESIONAL ELECTORAL Y DEL PERSONAL DEL INSTITUTO FEDERAL ELECTORAL EN SU ARTICULO 4, FRACCION I, ESTABLECE QUE LA DIRECCION EJECUTIVA DEL SERVICIO PROFESIONAL ELECTORAL, PARA ORGANIZAR Y DESARROLLAR EL SERVICIO Y ASEGURAR EL DESEMPEÑO PROFESIONAL DE LAS ACTIVIDADES DEL INSTITUTO FEDERAL ELECTORAL, DEBERA, ENTRE OTRAS ACTIVIDADES, EVALUAR AL PERSONAL DE CARRERA CONFORME A LO ESTABLECIDO EN EL ESTATUTO.
6. QUE CONFORME A LO DISPUESTO POR EL ARTICULO 5 DEL ESTATUTO, EL SERVICIO PROFESIONAL ELECTORAL ES UN SISTEMA DE CARRERA QUE ESTA COMPUESTO ENTRE OTROS, POR EL PROCESO DE EVALUACION.
7. QUE DE CONFORMIDAD CON EL ARTICULO 9 DEL ESTATUTO VIGENTE, PARA LA PROMOCION, REASCRIPCION, MOVILIDAD, DISPONIBILIDAD Y PERMANENCIA DE LOS MIEMBROS DEL SERVICIO, SE TOMARAN EN CUENTA LOS RESULTADOS DE LAS EVALUACIONES DEL DESEMPEÑO, DEL APROVECHAMIENTO EN EL PROGRAMA Y DE LA EVALUACION GLOBAL DE QUE SEAN OBJETO.

8. QUE EN CUMPLIMIENTO A LO DISPUESTO POR EL ARTICULO 100 DEL ESTATUTO REFERIDO, EL INSTITUTO LLEVARA A CABO UN PROCESO DE EVALUACION DE LOS MIEMBROS DEL SERVICIO QUE INCLUIRA, ENTRE OTRAS, LA EVALUACION GLOBAL.
9. QUE EL ESTATUTO DEL SERVICIO PROFESIONAL ELECTORAL Y DEL PERSONAL DEL INSTITUTO FEDERAL ELECTORAL, SEÑALA EN SU ARTICULO 102, QUE LA EVALUACION GLOBAL DEL PERSONAL DE CARRERA COMPRENDERA LA EVALUACION DEL DESEMPEÑO Y LA EVALUACION DEL APROVECHAMIENTO EN EL PROGRAMA, CON BASE EN UN PROMEDIO QUE LAS PONDERE INDIVIDUALMENTE, TOMANDO EN CONSIDERACION LAS SANCIONES Y LOS INCENTIVOS, CUYOS PESOS Y MECANISMOS DE PONDERACION SE ENCUENTRAN INTEGRADOS EN EL SISTEMA DE EVALUACION GLOBAL, APROBADO POR LA JUNTA GENERAL EJECUTIVA.
10. QUE CON OBJETO DE DAR CUMPLIMIENTO A LOS ARTICULOS 100 Y 102 DEL ESTATUTO DEL SERVICIO PROFESIONAL ELECTORAL Y DEL PERSONAL DEL INSTITUTO FEDERAL ELECTORAL, EL 15 DE DICIEMBRE DE 2000, LA JUNTA GENERAL EJECUTIVA DEL INSTITUTO ESTABLECIO LOS MECANISMOS Y PROCEDIMIENTOS A PARTIR DE LOS CUALES LA DIRECCION EJECUTIVA DEL SERVICIO PROFESIONAL ELECTORAL CALCULARIA EL RESULTADO DE LA EVALUACION GLOBAL DEL DESEMPEÑO DE LOS MIEMBROS DEL SERVICIO PROFESIONAL ELECTORAL.
11. QUE ASIMISMO, EN SU ARTICULO 104, EL ESTATUTO EN COMENTO, LA DIRECCION EJECUTIVA DEL SERVICIO PROFESIONAL ELECTORAL, NOTIFICARA A LOS MIEMBROS DEL SERVICIO, DE MANERA PERSONAL, LAS CALIFICACIONES OBTENIDAS EN LA EVALUACION GLOBAL.
12. QUE EL ESTATUTO DEL SERVICIO PROFESIONAL ELECTORAL Y DEL PERSONAL DEL INSTITUTO FEDERAL ELECTORAL, ESTABLECE EN SU

ARTICULO 142, FRACCION XVI, ENTRE OTROS DERECHOS DEL PERSONAL DE CARRERA, CONOCER LOS RESULTADOS DE SU EVALUACION GLOBAL.

POR LO ANTES EXPUESTO Y CON FUNDAMENTO EN LOS ARTICULOS 41, FRACCION III, PARRAFO SEGUNDO DE LA CONSTITUCION POLITICA DE LOS ESTADOS UNIDOS MEXICANOS; 86, PARRAFO 1, INCISOS b) Y e); 95 NUMERAL 1, INCISO b), 167, NUMERALES 1 Y 5; DEL CODIGO FEDERAL DE INSTITUCIONES Y PROCEDIMIENTOS ELECTORALES; 4, FRACCION I, 5, 9, 100, 102, 104, Y 142, FRACCION XVI DEL ESTATUTO DEL SERVICIO PROFESIONAL ELECTORAL Y DEL PERSONAL DEL INSTITUTO FEDERAL ELECTORAL, SE EMITE EL SIGUIENTE:

### **ACUERDO**

**PRIMERO.-** SE APRUEBA EL DICTAMEN DE LOS RESULTADOS OBTENIDOS POR LOS MIEMBROS DEL SERVICIO PROFESIONAL ELECTORAL EN LA EVALUACION GLOBAL DEL EJERCICIO 2001, CONFORME A LOS MECANISMOS Y PROCEDIMIENTOS ESTABLECIDOS POR LA JUNTA GENERAL EJECUTIVA EL 15 DE DICIEMBRE DE 2000 Y OBTENIDOS POR LA DIRECCION EJECUTIVA DEL SERVICIO PROFESIONAL ELECTORAL, QUE EN DOCUMENTO ANEXO FORMA PARTE INTEGRANTE DEL PRESENTE INSTRUMENTO.

**SEGUNDO.-** LA DIRECCION EJECUTIVA DEL SERVICIO PROFESIONAL ELECTORAL NOTIFICARA A LOS MIEMBROS DEL SERVICIO PROFESIONAL ELECTORAL LOS DICTAMENES PERSONALIZADOS DE LA EVALUACION GLOBAL CORRESPONDIENTE AL EJERCICIO 2001 SOBRE LA BASE DE LAS CALIFICACIONES APROBADAS POR LA JUNTA GENERAL EJECUTIVA.

**TERCERO.-** LA DIRECCION EJECUTIVA DEL SERVICIO PROFESIONAL ELECTORAL REGISTRARA EN EL EXPEDIENTE DE LOS MIEMBROS DEL SERVICIO PROFESIONAL ELECTORAL LOS RESULTADOS PERSONALIZADOS DE LA EVALUACION GLOBAL CORRESPONDIENTE AL EJERCICIO 2001.



---

**DIRECCION EJECUTIVA DEL SERVICIO PROFESIONAL ELECTORAL**

**INFORME Y REPORTE DE RESULTADOS DE LA EVALUACION GLOBAL  
DE LOS MIEMBROS DEL SERVICIO PROFESIONAL ELECTORAL  
CORRESPONDIENTE AL EJERCICIO 2001**

## **INDICE GENERAL**

<b>INFORME ESTADISTICO DE LA EVALUACION GLOBAL DE LOS MIEMBROS DEL SERVICIO PROFESIONAL ELECTORAL</b>	<b>I</b>
<b>EVALUACION GLOBAL DEL PERSONAL ADSCRITO A ORGANOS DESCONCENTRADOS EJERCICIO 2001</b>	<b>II</b>
<b>EVALUACION GLOBAL DEL PERSONAL ADSCRITO A ESTRUCTURA DESCONCENTRADA DEL R.F.E. EJERCICIO 2001</b>	<b>III</b>
<b>EVALUACION GLOBAL DEL PERSONAL ADSCRITO A OFICINAS CENTRALES EJERCICIO 2001</b>	<b>IV</b>

**I.-INFORME ESTADISTICO DE LA EVALUACION  
GLOBAL DE LOS MIEMBROS DEL SERVICIO  
PROFESIONAL ELECTORAL**

**INFORME ESTADISTICO DE LA EVALUACION GLOBAL DEL EJERCICIO 2001**

**PUESTOS EVALUADOS DEL SERVICIO PROFESIONAL ELECTORAL**

AREA	CATALOGO GENERAL	EVALUADOS
OFICINAS CENTRALES*	297	140
ESTRUC. DESC. DEL R.F.E.**	464	358
ORGANOS DESC.	1660	1576
<b>TOTALES</b>	<b>2421</b>	<b>2074</b>

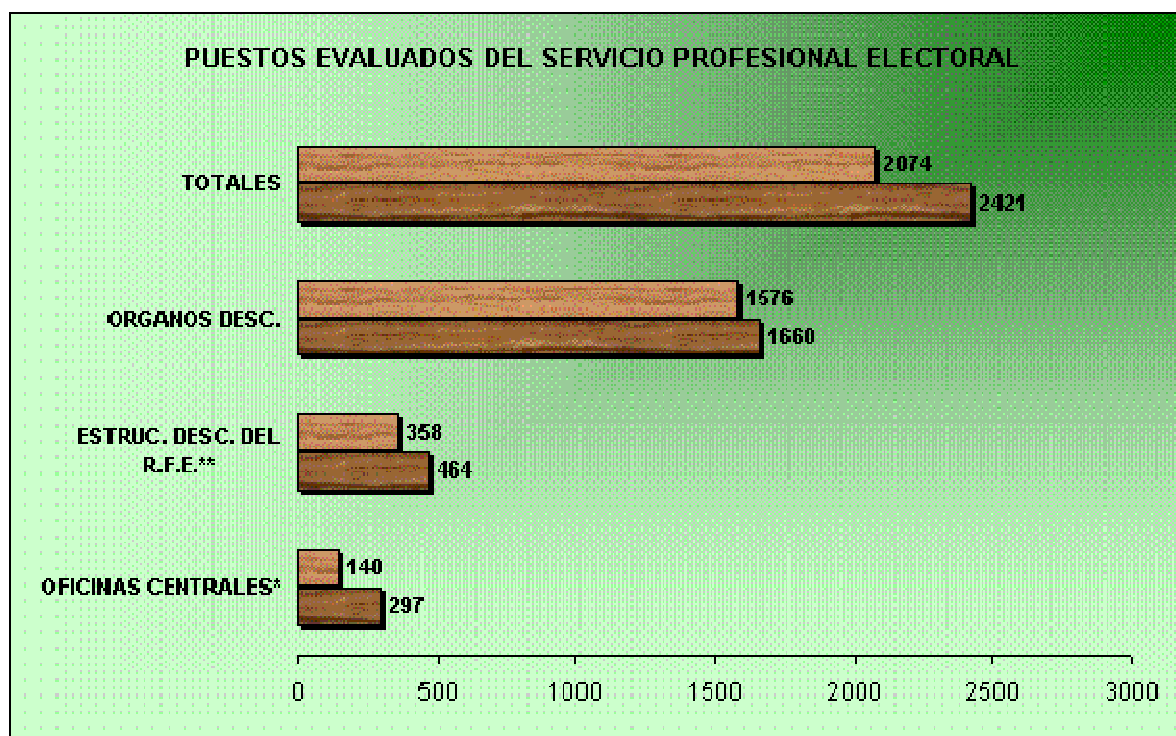

\* SE DESINCORPORARON PLAZAS EN OFICINAS CENTRALES A PARTIR DEL 1° DE OCTUBRE DE 2002

\*\* SE ESTAN CONSIDERANDO LAS PLAZAS ADSCRITAS A LOS CENTROS REGIONALES DE COMPUTO

**PROMEDIOS DE EVALUACION GLOBAL POR AREA**



**INFORME ESTADISTICO DE LA EVALUACION GLOBAL DEL EJERCICIO 2001**

AREA	EVALUADOS	PROMEDIO
OFICINAS CENTRALES	140	8.570
ESTRUC. DESC. DEL R.F.E.	358	8.529
ORGANOS DESC.	1576	8.535

PROMEDIO GENERAL S.P.E.	<b>8.537</b>
-------------------------	--------------

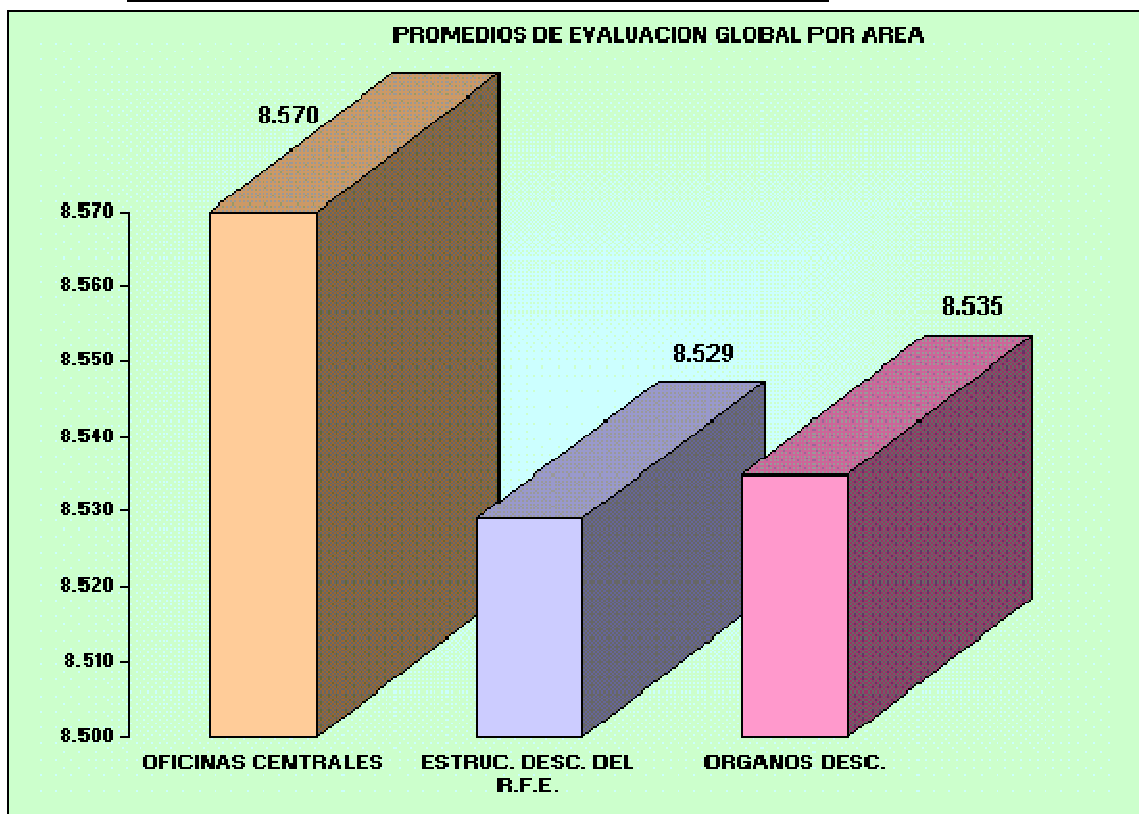

**INFORME ESTADISTICO DE LA EVALUACION GLOBAL DEL EJERCICIO 2001**

**DISTRIBUCION DE RESULTADOS POR RANGO DE EVALUACION DEL SERVICIO PROFESIONAL ELECTORAL**

RANGO DE EVALUACION	ORG. DESC.	OFIC. CENT.	EST. DESC. R.F.E.	TOTAL
0.000 - 5.999	0	0	0	0
6.000 - 6.999	7	4	3	14
7.000 - 8.499	698	52	165	915
8.500 - 9.499	857	77	185	1119
9.500 - 10.000	14	7	5	26
<b>TOTAL</b>	<b>1576</b>	<b>140</b>	<b>358</b>	<b>2074</b>

**DISTRIBUCION DE RESULTADOS POR RANGO DE EVALUACION DEL SERVICIO PROFESIONAL ELECTORAL**

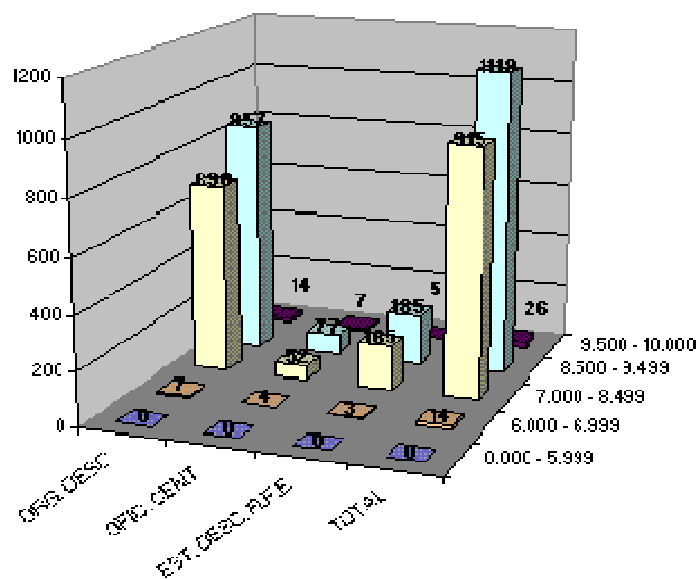

**INFORME ESTADISTICO DE LA EVALUACION GLOBAL DEL EJERCICIO 2001**

**RESULTADOS PROMEDIO DE EVALUACION GLOBAL EN AREAS CENTRALES**

DIRECCION	PROMEDIO
D.E.P.P.P.	8.129
D.E.O.E.	8.614
D.E.C.E.E.C.	8.956
D.E.R.F.E.	8.435
PROMEDIO GENERAL DIRECCIONES	8.570

**PROMEDIOS COMPARATIVOS POR DIRECCION EJECUTIVA EN RELACION CON PROMEDIO GENERAL DE DIRECCIONES**

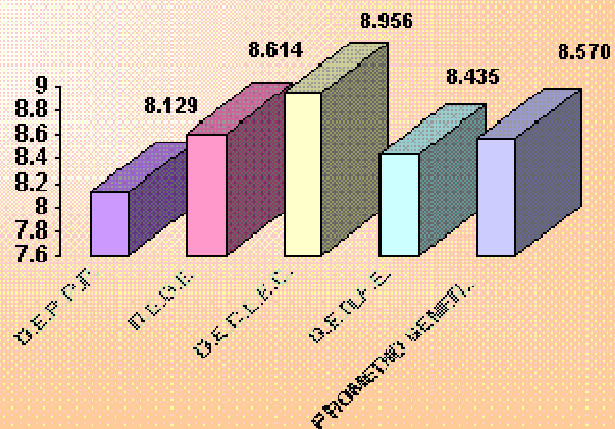

**INFORME ESTADISTICO DE LA EVALUACION GLOBAL DEL EJERCICIO 2001**

**RESULTADOS PROMEDIO DE EVALUACION GLOBAL POR PUESTO  
DIRECCION EJECUTIVA DE PRERROGATIVAS Y PARTIDOS POLITICOS**

CARGO	PROMEDIO
DIRECTOR	8.591
SUBDIRECTOR	8.524
JEFE DE DEPTO.	8.176
OPERATIVO	7.816

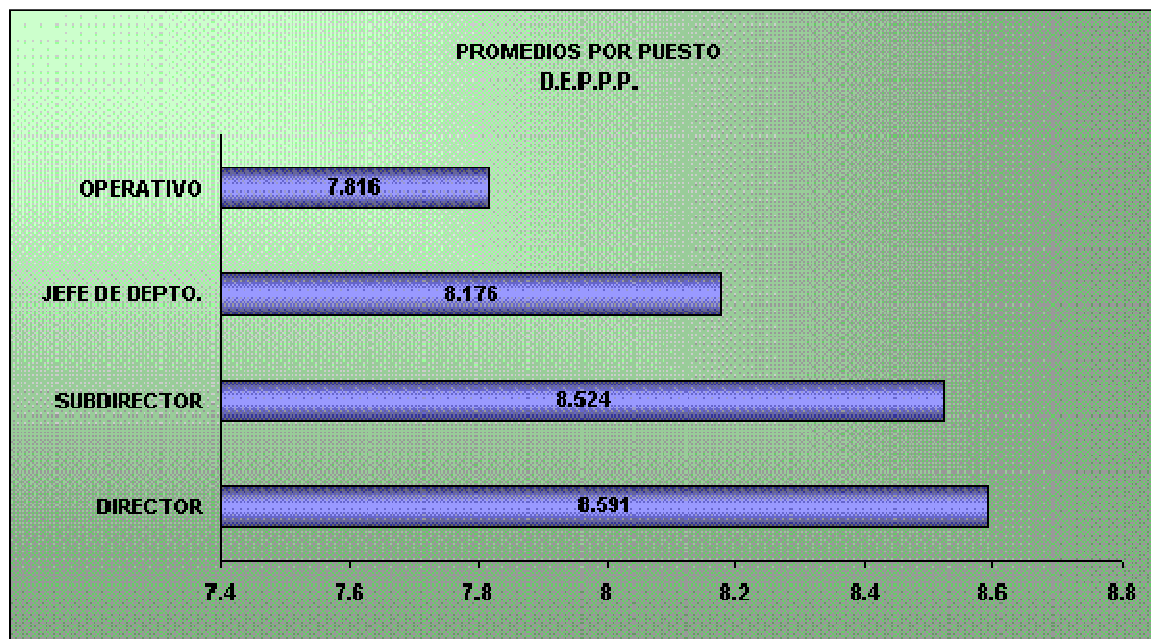

**INFORME ESTADISTICO DE LA EVALUACION GLOBAL DEL EJERCICIO 2001**

**DIRECCION EJECUTIVA DE ORGANIZACION ELECTORAL**

CARGO	PROMEDIO
DIRECTOR	8.868
SUBDIRECTOR	8.833
JEFE DE DEPTO.	8.858
VISITADOR	8.719
OPERATIVO	8.177

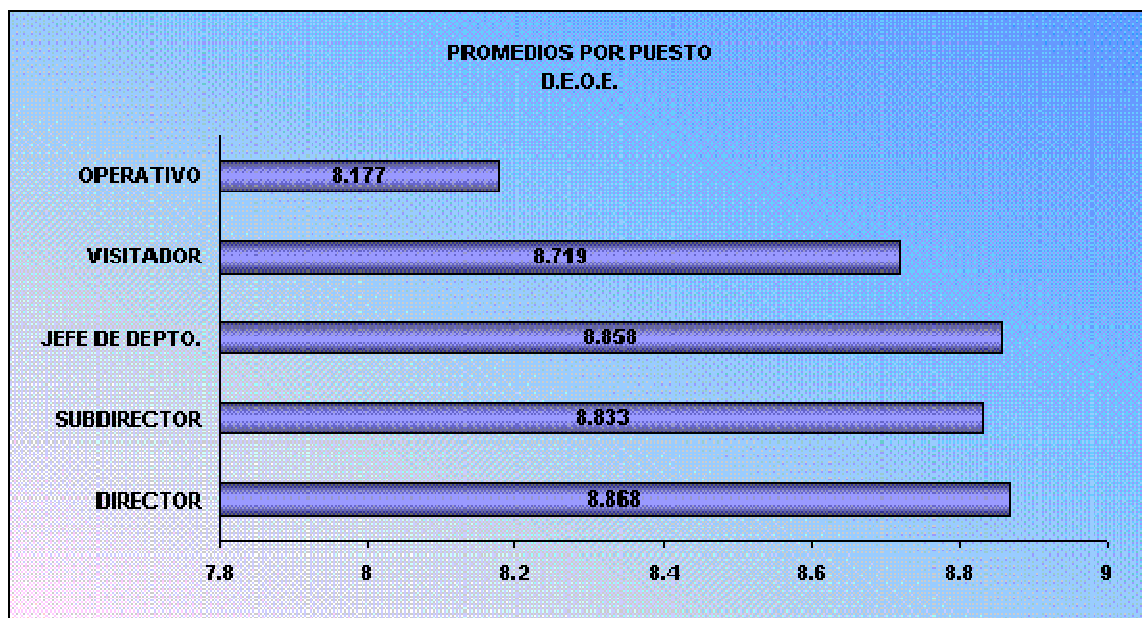

**INFORME ESTADISTICO DE LA EVALUACION GLOBAL DEL EJERCICIO 2001**

**DIRECCION EJECUTIVA DE CAPACITACION ELECTORAL Y EDUCACION CIVICA**

CARGO	PROMEDIO
DIRECTOR	9.080
SUBDIRECTOR	9.117
JEFE DE DEPTO.	8.751
OPERATIVO	8.982

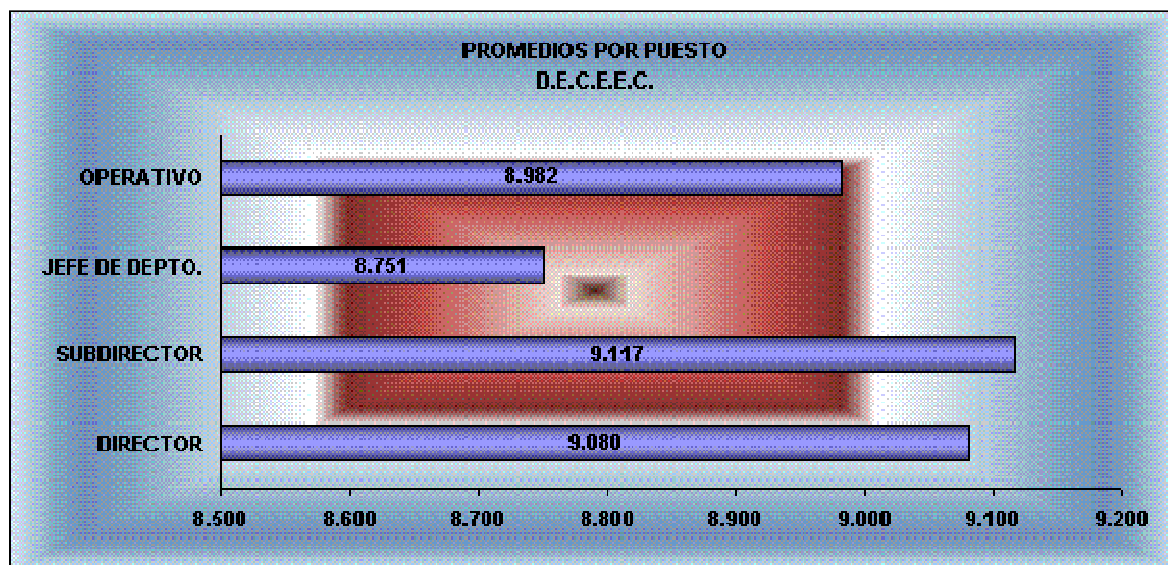

**INFORME ESTADISTICO DE LA EVALUACION GLOBAL DEL EJERCICIO 2001**

**DIRECCION EJECUTIVA DEL REGISTRO FEDERAL DE ELECTORES**

CARGO	PROMEDIO
COORDINADOR	8.454
DIRECTOR	8.734
SUBDIRECTOR	8.816
JEFE DE DEPTO.	8.700
OPERATIVO	8.071
TECNICO EN SISTEMAS	6.850

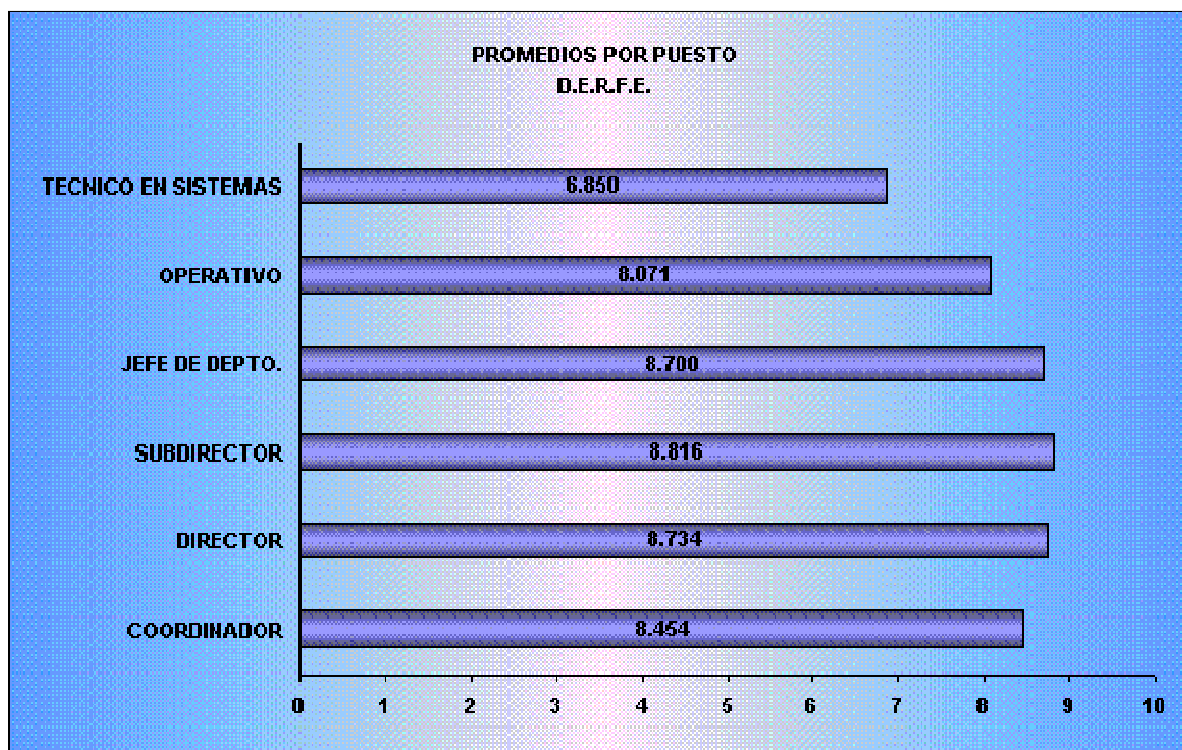

**INFORME ESTADISTICO DE LA EVALUACION GLOBAL DEL EJERCICIO 2001**

**DISTRIBUCION DE RESULTADOS POR RANGO DE EVALUACION EN OFICINAS CENTRALES**

RANGO DE EVALUACION	FRECUENCIA	PORCENTAJE
0.000 - 5.999	0	0.00
6.000 - 6.999	4	2.86
7.000 - 8.499	52	37.14
8.500 - 9.499	77	55.00
9.500 - 10.000	7	5.00

<b>TOTAL</b>	<b>140</b>	<b>100.00</b>
--------------	------------	---------------

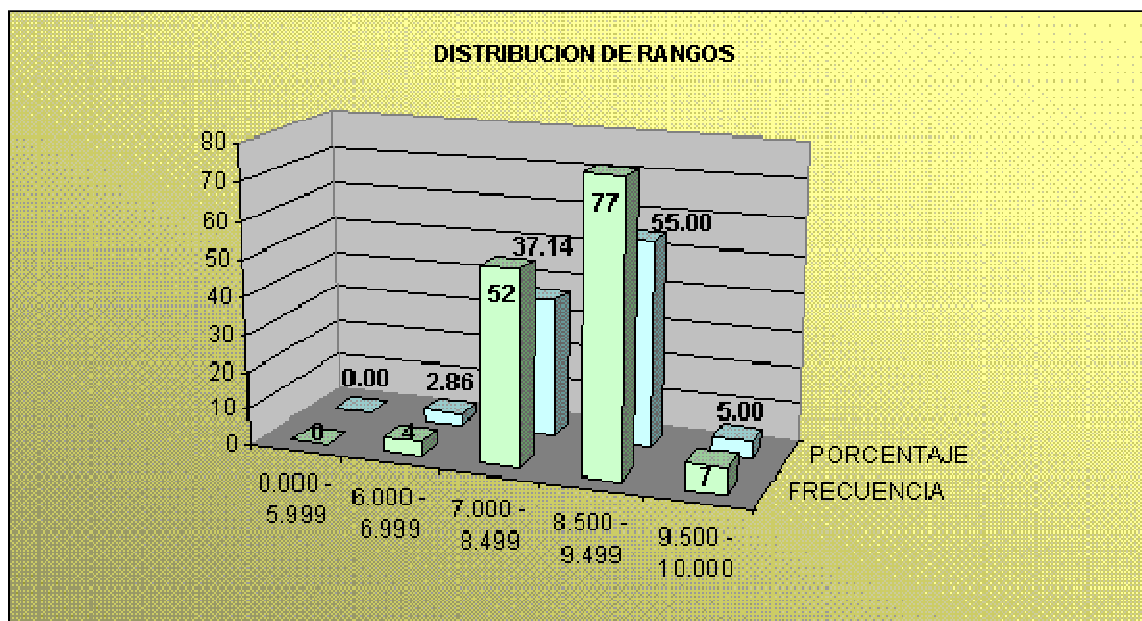



**INFORME ESTADISTICO DE LA EVALUACION GLOBAL DEL EJERCICIO 2001**

**PROMEDIO POR PUESTO EN LA ESTRUCTURA DESCONCENTRADA DEL R.F.E.**

CARGO/PUESTO	PROMEDIO
D.C.R.C.	8.365
COORD. REGIONAL	8.451
J.O.C.E.	8.398
J.O.S.A.	8.553

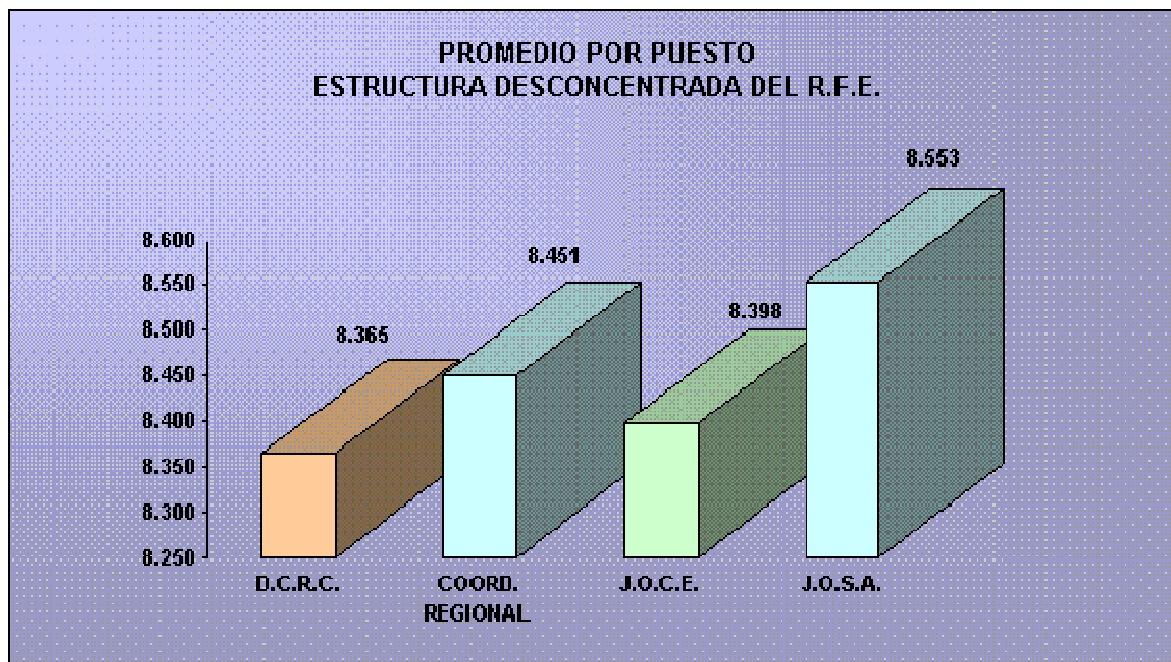

**INFORME ESTADISTICO DE LA EVALUACION GLOBAL DEL EJERCICIO 2001**

**DISTRIBUCION DE RESULTADOS POR RANGO DE EVALUACION EN LA ESTRUCTURA  
DESCONCENTRADA DEL R. F.E.**

RANGO DE EVALUACION	FRECUENCIA	PORCENTAJE
0.000 - 5.999	0	0.00
6.000 - 6.999	3	0.84
7.000 - 8.499	165	46.09
8.500 - 9.499	185	51.67
9.500 - 10.000	5	1.40

<b>TOTAL</b>	<b>358</b>	<b>100.00</b>
--------------	------------	---------------

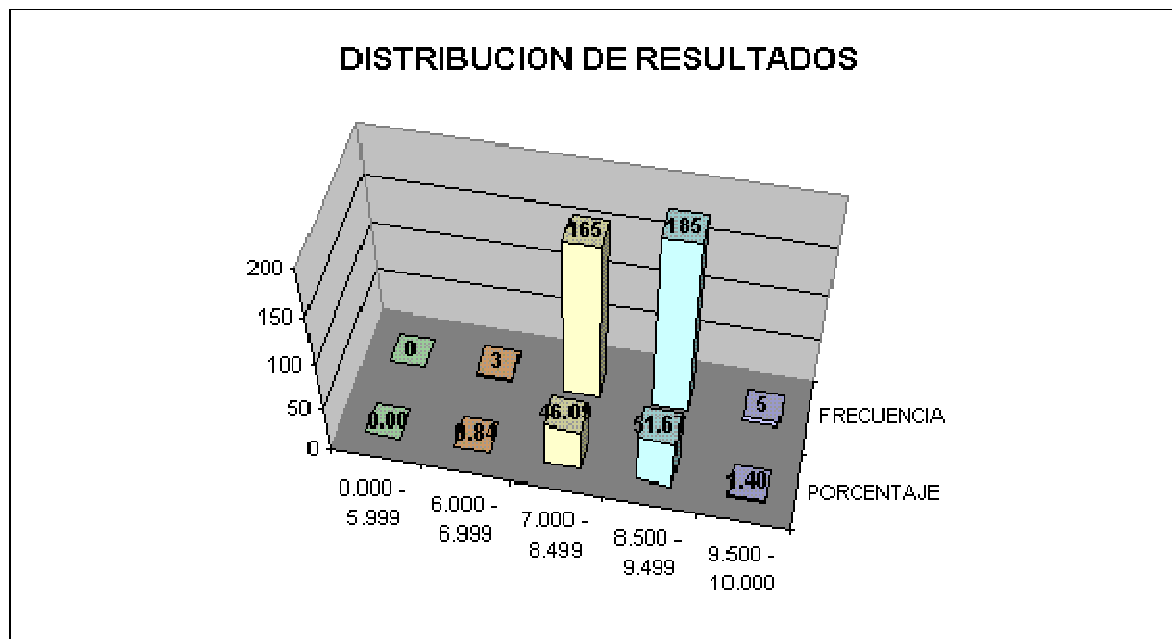

**INFORME ESTADISTICO DE LA EVALUACION GLOBAL DEL EJERCICIO 2001**

**PROMEDIO POR PUESTO EN JUNTAS LOCALES**

PUESTO	PROMEDIO
VEL	8.566
VSL	8.610
VCL	8.612
VOL	8.706
VRFEL	8.623
PROMEDIO VL	8.624

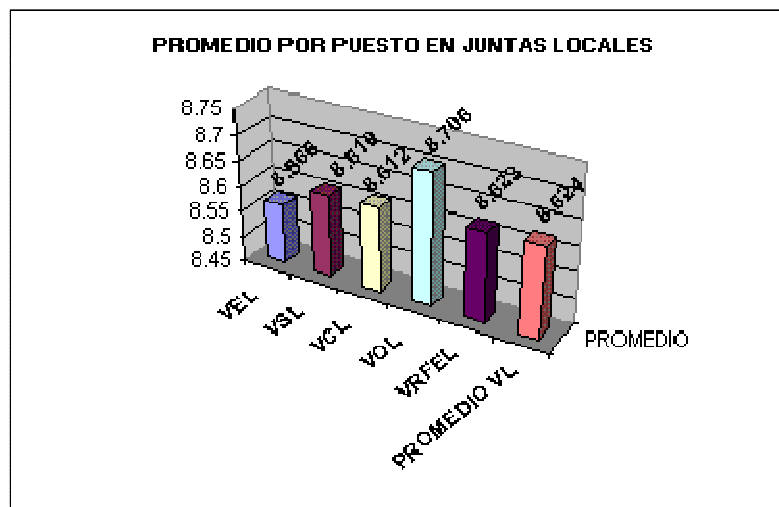

**PROMEDIO POR PUESTO EN JUNTAS DISTRITALES**

PUESTO	PROMEDIO
VED	8.518
VSD	8.561
VCD	8.491
VOD	8.504
VRFED	8.552
PROMEDIO VD	8.525

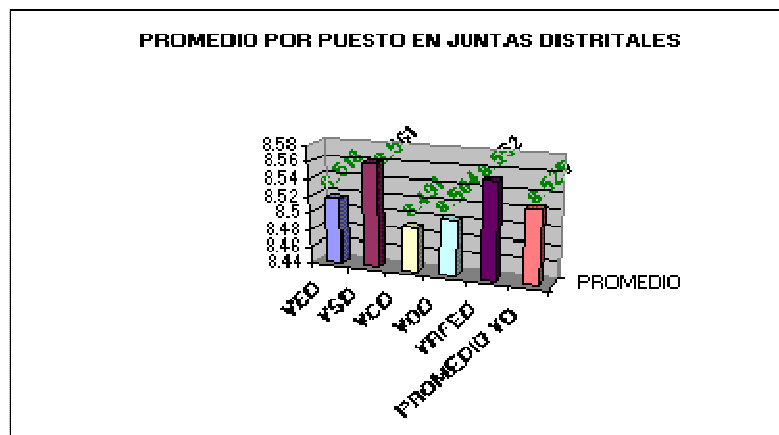

**INFORME ESTADISTICO DE LA EVALUACION GLOBAL DEL EJERCICIO 2001**

**PROMEDIOS DE EVALUACION EN ORGANOS DESCENTRADOS POR ENTIDAD  
(ORDEN DESCENDENTE)**

QRO.	9.010
AGS.	8.902
CHIH.	8.848
GTO.	8.835
B.C.	8.779
N. L.	8.770
YUC.	8.740
COL.	8.720
TAMPS.	8.703
GRO.	8.652
OAX	8.624
VER.	8.597
Q.ROO	8.583
D.F.	8.580
TLAX.	8.559
SIN.	8.539
<b>GENERAL</b>	<b>8.535</b>

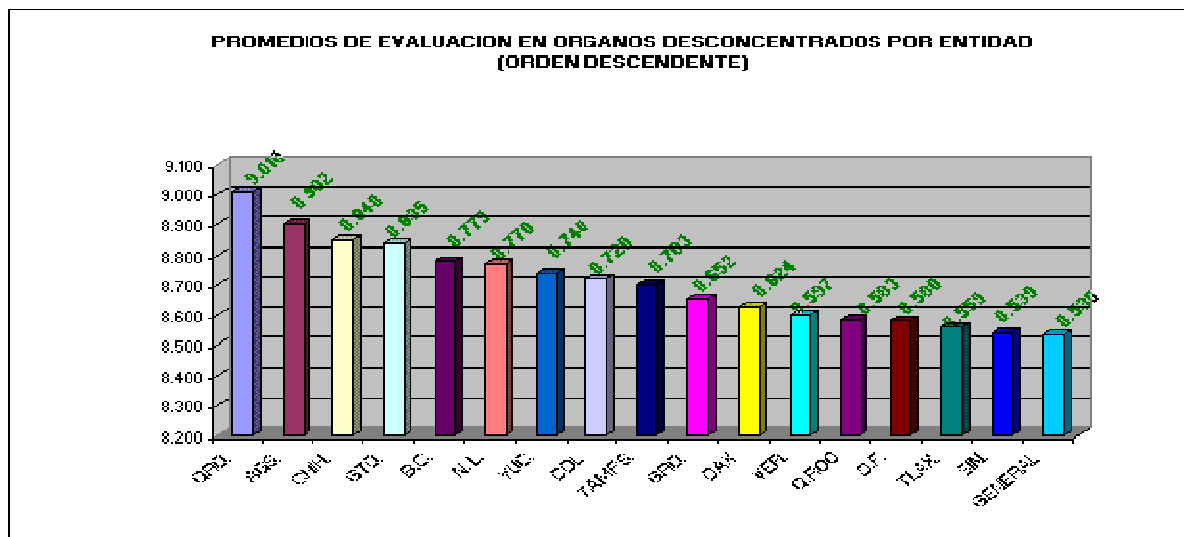

**INFORME ESTADISTICO DE LA EVALUACION GLOBAL DEL EJERCICIO 2001**  
**PROMEDIOS DE EVALUACION EN ORGANOS DESCONCENTRADOS POR ENTIDAD**  
**(ORDEN DESCENDENTE)**

<b>GENERAL</b>	<b>8.535</b>
CAM.	8.499
SON.	8.484
NAY.	8.481
HGO.	8.477
TAB.	8.467
MEX.	8.448
S.L.P.	8.442
ZAC.	8.414
PUE.	8.408
MOR.	8.404
JAL.	8.381
DGO.	8.355
B.C.S.	8.311
MICH.	8.293
CHIS.	8.196
COAH.	8.084

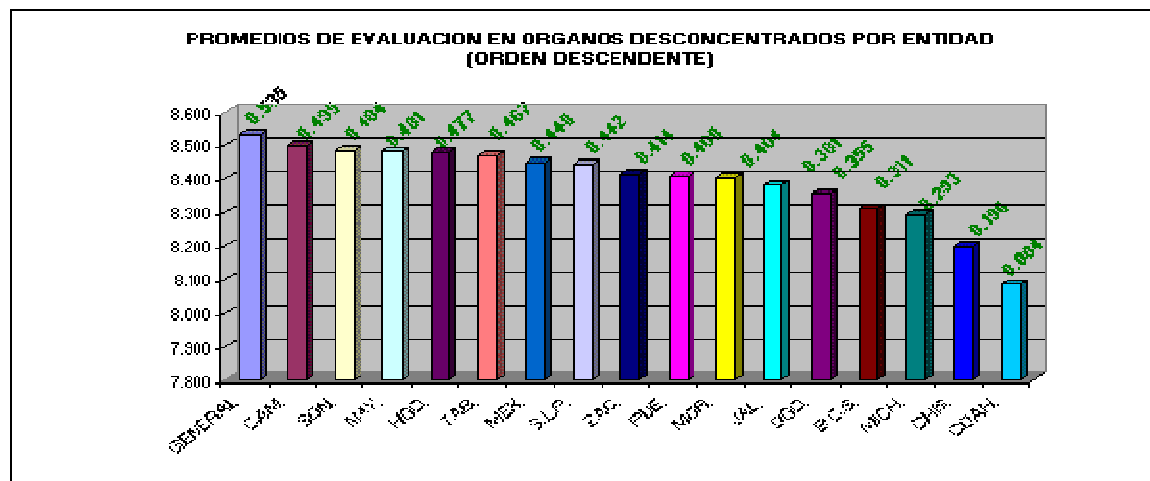

**II.- EVALUACION GLOBAL DEL PERSONAL  
ADSCRITO A ORGANOS DESCONCENTRADOS  
EJERCICIO 2001**

**INSTITUTO FEDERAL ELECTORAL**  
**DIRECCION EJECUTIVA DEL SERVICIO PROFESIONAL ELECTORAL**  
**DIRECCION DE FORMACION, EVALUACION Y PROMOCION**  
**SUBDIRECCION DE EVALUACION**  
**EVALUACION GLOBAL DE LOS MIEMBROS DEL SERVICIO PROFESIONAL ELECTORAL EJERCICIO 2001**

NOMBRE	ENTIDAD	DISTRITO	CARGO/PUESTO (1)	FECHA DE INGRESO	EVALUACION	PONDERACION	APROV.	PONDERACION	SANCIONES	INCENTIVOS	GLOBAL 2001	EVALUACION GLOBAL	2000 50%	2001 50%	EVALUACION GLOBAL 2001
					DESEMPEÑO	EVA. DESEMPEÑO	PROGRAMA	N PROG. FORM.							
A	B	C	D	E	F	G	H	I	J	K	L	N	P	Q	R
IGNACIO RUELAS OLVERA	AGUASCALIENTES	LOCAL	VOCAL EJECUTIVO	01/01/1991	9.373	6.561	8.44	1.688	0.5	00.2	8.949	9.021	4.511	4.475	8.985
JORGE VALDES MACIAS	AGUASCALIENTES	LOCAL	VOCAL SECRETARIO	01/02/92	9.146	6.402	8.22	1.644	0.5	0.2	8.746	8.655	4.328	4.373	8.701
MARIA ELENA CORNEJO ESPARZA	AGUASCALIENTES	LOCAL	VOCAL CAPACITACION	01/06/93	10.000	7.000	10.00	2.000	0.5	0.5	10.000	9.300	4.650	5.000	9.650
JOSE DE JESUS JIMENEZ CRUZ	AGUASCALIENTES	LOCAL	VOCAL ORGANIZACION	01/02/91	9.884	6.919	9.55	1.910	0.5	0.5	9.829	9.114	4.557	4.914	9.471
OSCAR VICTOR JUAREZ OLAGUEZ	AGUASCALIENTES	LOCAL	VOCAL REGISTRO	01/06/90	10.000	7.000	9.77	1.954	0.5	0.5	9.954	9.028	4.514	4.977	9.491
ALEJANDRO MORONES CAMPOS	AGUASCALIENTES	01	VOCAL EJECUTIVO	01/06/94	8.234	5.764	7.88	1.576	0.5	0.2	8.040	8.535	4.268	4.020	8.287
TOMAS NIETO OROZCO	AGUASCALIENTES	01	VOCAL SECRETARIO	01/06/93	9.785	6.850	8.66	1.732	0.5	0.2	9.282	8.648	4.324	4.641	8.965
ROSA VELIA AVILA FLORES	AGUASCALIENTES	01	VOCAL ORGANIZACION	16/09/96	9.241	6.469	8.89	1.778	0.5	0.2	8.947	8.665	4.333	4.473	8.806
RAMON COVARRUBIAS DIAZ	AGUASCALIENTES	01	VOCAL REGISTRO	01/06/94	9.120	6.384	9.33	1.866	0.5	0.2	8.950	9.471	4.736	4.475	9.211
EMILIO MATEOS CUEVAS	AGUASCALIENTES	02	VOCAL EJECUTIVO	01/09/93	9.379	6.565	9.55	1.910	0.5	0.5	9.475	8.473	4.237	4.738	8.974
ESPERANZA PARGA TISCAREÑO	AGUASCALIENTES	02	VOCAL SECRETARIO	16/09/96	9.140	6.398	8.98	1.796	0.5	0.2	8.894	7.876	3.938	4.447	8.385
ELVIA SAUCEDO PEREZ	AGUASCALIENTES	02	VOCAL CAPACITACION	16/09/96	9.765	6.836	8.58	1.716	0.5	0.2	9.252	8.909	4.455	4.626	9.080
MARIO HUMBERTO CARREON PONCE	AGUASCALIENTES	02	VOCAL ORGANIZACION	01/02/91	9.362	6.553	7.55	1.510	0.5	0.2	8.763	8.171	4.086	4.382	8.467
EFRAIN DELGADO MARTINEZ	AGUASCALIENTES	02	VOCAL REGISTRO	01/02/94	9.561	6.693	7.77	1.554	0.5	0.2	8.947	9.346	4.673	4.473	9.146
CLAUDIA GUADALUPE FALCON RUIZ	AGUASCALIENTES	03	VOCAL EJECUTIVO	30/11/99	8.504	5.953	9.85	1.970	0.5	0.2	8.623	7.785	3.893	4.311	8.204
ALEJANDRO SALDAÑA PEÑA	AGUASCALIENTES	03	VOCAL SECRETARIO	01/06/93	7.962	5.573	7.11	1.422	0.5	0.2	7.695	8.077	4.039	3.848	7.886
MARIA LUCIA SOLEDAD LARIS	AGUASCALIENTES	03	VOCAL CAPACITACION	16/09/96	9.809	6.866	8.88	1.776	0.5	0.2	9.342	8.952	4.476	4.671	9.147
JORGE ARMANDO RAMIREZ TRUJILLO	AGUASCALIENTES	03	VOCAL ORGANIZACION	16/09/96	9.479	6.635	9.07	1.814	0.5	0.5	9.449	8.536	4.268	4.725	8.993
MANUEL GUTIERREZ SORIA	AGUASCALIENTES	03	VOCAL REGISTRO	01/02/91	9.409	6.586	8.44	1.688	0.5	0.2	8.974	9.190	4.595	4.487	9.082
MIGUEL ANGEL SOLIS RIVAS	BAJA CALIFORNIA	LOCAL	VOCAL EJECUTIVO	01/02/91	9.049	6.334	9.77	1.954	0.5	0.5	9.288	9.328	4.664	4.644	9.308
MA. MAGDALENA PEREZ ORTIZ	BAJA CALIFORNIA	LOCAL	VOCAL SECRETARIO	12/06/91	9.142	6.399	9.00	1.800	0.5	0.2	8.899	9.197	4.599	4.450	9.048
EUGENIO GUERRERO GÜEMES	BAJA CALIFORNIA	LOCAL	VOCAL CAPACITACION	20/03/91	8.249	5.774	8.22	1.644	0.5	0.2	8.118	7.631	3.816	4.059	7.875
PABLO SERGIO AISPURO CARDENAS	BAJA CALIFORNIA	LOCAL	VOCAL ORGANIZACION	01/06/93	9.550	6.685	8.00	1.600	0.5	0.2	8.985	8.986	4.493	4.493	8.986
JORGE CALDERON LEON	BAJA CALIFORNIA	LOCAL	VOCAL REGISTRO	31/12/90	9.014	6.310	8.66	1.732	0.5	0.2	8.742	8.415	4.208	4.371	8.578
ROSA MARIA GERALDO VENEGAS	BAJA CALIFORNIA	01	VOCAL SECRETARIO	01/06/93	6.773	6.096			0.5	0.2	6.796	7.689	3.845	3.398	7.242
GUADALUPE LOPEZ CASAREZ	BAJA CALIFORNIA	01	VOCAL REGISTRO	18/02/91	8.944	8.050			0.5	0.2	8.750	8.586	4.293	4.375	8.668
MARIO JOSE OCHOA QUINTERO	BAJA CALIFORNIA	02	VOCAL EJECUTIVO	20/03/91	9.046	6.332	9.11	1.822	0.5	0.2	8.854	8.862	4.431	4.427	8.858
JOSE FRANCISCO SANCHEZ GUERRERO	BAJA CALIFORNIA	02	VOCAL SECRETARIO	16/09/96	9.668	6.768	7.67	1.534	0.5	0.2	9.002	8.570	4.285	4.501	8.786
JOSE LUIS OROZCO CASTRO	BAJA CALIFORNIA	02	VOCAL CAPACITACION	15/06/91	9.494	6.646	9.33	1.866	0.5	0.5	9.512	8.332	4.166	4.756	8.922
MARIA JESUS MEDINA LOPEZ	BAJA CALIFORNIA	02	VOCAL ORGANIZACION	01/07/91	9.345	6.542	7.62	1.524	0.5	0.2	8.766	9.409	4.705	4.383	9.087
GILBERTO MALOK NUÑEZ	BAJA CALIFORNIA	02	VOCAL REGISTRO	16/09/96	8.581	6.007	7.32	1.464	0.5	0.2	8.171	8.395	4.198	4.085	8.283
LORETO HUGO AMAO GONZALEZ	BAJA CALIFORNIA	03	VOCAL EJECUTIVO	01/06/93	9.797	6.858	8.66	1.732	0.5	0.2	9.290	8.996	4.498	4.645	9.143
JOSE ALFONSO CALZADILLA REYES	BAJA CALIFORNIA	03	VOCAL SECRETARIO	24/11/99	9.150	6.405	9.23	1.846	0.5	0.5	9.251	8.381	4.191	4.626	8.816
MARTHA AURORA REYES RAMIREZ	BAJA CALIFORNIA	03	VOCAL CAPACITACION	01/06/93	9.759	6.831	9.33	1.866	0.5	0.5	9.697	8.503	4.252	4.849	9.100
ARIEL RODRIGUEZ DELGADO	BAJA CALIFORNIA	03	VOCAL ORGANIZACION	01/11/93	8.373	5.861	9.55	1.910	0.5	0.2	8.471	8.086	4.043	4.236	8.279
ADIEL RUIZ ANAYA	BAJA CALIFORNIA	03	VOCAL REGISTRO	01/06/93	9.192	6.434	8.88	1.776	0.5	0.2	8.910	8.274	4.137	4.455	8.592
CECILIA HIDALGO SILVA	BAJA CALIFORNIA	04	VOCAL EJECUTIVO	13/06/91	9.017	6.312	8.66	1.732	0.5	0.2	8.744	9.084	4.542	4.372	8.914
HERMELINDA GUZMAN CHONG	BAJA CALIFORNIA	04	VOCAL SECRETARIO	01/06/93	9.710	6.797	9.33	1.866	0.5	0.5	9.663	9.362	4.681	4.832	9.513
AIDEE ANTONIETA ROMERO CRUZ	BAJA CALIFORNIA	04	VOCAL CAPACITACION	15/02/91	9.613	6.729	9.33	1.866	0.5	0.5	9.595	8.298	4.149	4.798	8.947
CIPRIANO ALONSO LEYVA MONTOYA	BAJA CALIFORNIA	04	VOCAL ORGANIZACION	16/09/96	9.017	6.312	8.14	1.628	0.5	0.5	8.640	8.558	4.279	4.320	8.599
JOSE LUIS MENDEZ CASTRO	BAJA CALIFORNIA	04	VOCAL REGISTRO	01/06/93	9.240	6.468	8.88	1.776	0.5	0.2	8.944	9.237	4.619	4.472	9.091
JORGE LUIS RUELAS MIRANDA	BAJA CALIFORNIA	05	VOCAL EJECUTIVO	16/09/96	9.449	6.614	8.48	1.696	0.5	0.2	9.010	8.876	4.438	4.505	8.943
MARIA DEL ROCIO GUDIÑO MARTINEZ	BAJA CALIFORNIA	05	VOCAL SECRETARIO	15/02/91	9.864	6.905	8.00	1.600	0.5	0.2	9.205	9.539	4.770	4.602	9.372
GUSTAVO ANDRADE GONZALEZ	BAJA CALIFORNIA	05	VOCAL CAPACITACION	01/06/93	9.774	6.842	8.66	1.732	0.5	0.2	9.274	8.083	4.042	4.637	8.678
MARIA TERESA GONZALEZ MANCHA	BAJA CALIFORNIA	05	VOCAL ORGANIZACION	16/09/01	9.591	6.632			0.5	0.2	9.332			9.332	9.332
VACANTE	BAJA CALIFORNIA	05	VOCAL REGISTRO												
RAMON ALCANTAR GUERRERO	BAJA CALIFORNIA	06	VOCAL EJECUTIVO	01/02/91	8.911	6.238	8.00	1.600	0.5	0.2	8.538	8.957	4.479	4.269	8.747
ADAN RODRIGUEZ LOPEZ	BAJA CALIFORNIA	06	VOCAL SECRETARIO	01/06/93	9.405	6.584	9.33	1.866	0.5	0.5	9.450	8.147	4.074	4.725	8.798
RENE PAUL ÑECO QUINTANA	BAJA CALIFORNIA	06	VOCAL CAPACITACION	16/09/96	9.208	6.446	7.95	1.590	0.5	0.2	8.736	7.986	3.993	4.368	8.361

**INSTITUTO FEDERAL ELECTORAL**  
**DIRECCION EJECUTIVA DEL SERVICIO PROFESIONAL ELECTORAL**  
**DIRECCION DE FORMACION, EVALUACION Y PROMOCION**  
**SUBDIRECCION DE EVALUACION**  
**EVALUACION GLOBAL DE LOS MIEMBROS DEL SERVICIO PROFESIONAL ELECTORAL EJERCICIO 2001**

NOMBRE	ENTIDAD	DISTRITO	CARGO/PUESTO (1)	FECHA DE INGRESO	EVALUACION	PONDERACION	APROV.	PONDERACION	SANCIONES	INCENTIVOS	GLOBAL 2001	EVALUACION GLOBAL	2000 50%	2001 50%	EVALUACION GLOBAL 2001
					DESEMPEÑO	EVA. DESEMPEÑO	PROGRAMA	N PROG. FORM.							
A	B	C	D	E	F	G	H	I	J	K	L	N	P	Q	R
MARIA EUGENIA VIVERO DOMINGUEZ	BAJA CALIFORNIA	06	VOCAL ORGANIZACION	01/10/96	8.387	5.871	7.06	1.412	0.5	0.2	7.983	8.515	4.258	3.991	8.249
REINALDO MELQUIADES SOLANO VASQUEZ	BAJA CALIFORNIA	06	VOCAL REGISTRO	01/06/93	9.513	6.659	8.88	1.776	0.5	0.2	9.135	8.949	4.475	4.568	9.042
MARINA GARMENDIA GOMEZ	BAJA CALIFORNIA SUR	LOCAL	VOCAL EJECUTIVO	07/10/99	8.869	6.208	9.40	1.880	0.5	0.2	8.788	8.538	4.269	4.394	8.663
CARLOS EDUARDO SALAZAR CASTAÑEDA	BAJA CALIFORNIA SUR	LOCAL	VOCAL SECRETARIO	01/04/96	9.152	6.406	7.97	1.594	0.5	0.2	8.700	8.643	4.322	4.350	8.672
CARLOS OMAR ARNAUD AVILES	BAJA CALIFORNIA SUR	LOCAL	VOCAL CAPACITACION	01/06/93	9.604	6.723	7.77	1.554	0.5	0.2	8.977	8.030	4.015	4.488	8.503
JORGE ANAYA LECHUGA	BAJA CALIFORNIA SUR	LOCAL	VOCAL ORGANIZACION	12/11/99	9.752	6.826	9.21	1.842	0.5	0.2	9.368	8.582	4.291	4.684	8.975
RAUL ZUÑIGA MEZA	BAJA CALIFORNIA SUR	LOCAL	VOCAL REGISTRO	02/01/91	8.998	6.299	7.87	1.574	0.5	0.2	8.573	8.228	4.114	4.286	8.400
JESUS ANTONIO CHAVEZ LOPEZ	BAJA CALIFORNIA SUR	01	VOCAL EJECUTIVO	01/07/94	8.683	6.078	9.11	1.822	0.5	0.2	8.600	7.957	3.979	4.300	8.279
ARCENIO MURILLO FLORES	BAJA CALIFORNIA SUR	01	VOCAL SECRETARIO	02/02/91	8.706	6.094	8.66	1.732	0.5	0.2	8.526	7.384	3.692	4.263	7.955
LUIS OMAR AHUMADA MONTOYA	BAJA CALIFORNIA SUR	01	VOCAL CAPACITACION	16/09/96	9.206	6.444	7.44	1.488	0.5	0.2	8.632	6.981	3.491	4.316	7.807
JOSE RUBEN ROMERO CASTRO	BAJA CALIFORNIA SUR	01	VOCAL ORGANIZACION	16/09/96	8.814	6.170	8.00	1.600	0.5	0.2	8.470	7.341	3.671	4.235	7.905
VACANTE	BAJA CALIFORNIA SUR	01	VOCAL REGISTRO												
ANTONIO FELIPE DELGADO NUÑEZ	BAJA CALIFORNIA SUR	02	VOCAL EJECUTIVO	01/06/93	9.113	6.379	8.44	1.688	0.5	0.2	8.767	8.050	4.025	4.384	8.409
GUILLERMO MANUEL PORRAS GONZALEZ	BAJA CALIFORNIA SUR	02	VOCAL SECRETARIO	05/09/95	9.299	6.509	9.55	1.910	0.5	0.5	9.419	8.368	4.184	4.710	8.894
ARIEL ORTIZ VALDES	BAJA CALIFORNIA SUR	02	VOCAL CAPACITACION	01/06/93	6.999	4.899	7.77	1.554	0.5	0.2	7.153	7.914	3.957	3.577	7.534
RAUL AMADOR MOYRON	BAJA CALIFORNIA SUR	02	VOCAL ORGANIZACION	01/06/93	8.736	6.115	7.11	1.422	0.5	0.2	8.237	8.130	4.065	4.119	8.184
ANDRES AVILES GARCIA	BAJA CALIFORNIA SUR	02	VOCAL REGISTRO	01/06/93	8.851	6.196	7.77	1.554	0.5	0.2	8.450	7.898	3.949	4.225	8.174
LUIS GUILLERMO DE SAN DENIS ALVARADO DIAZ	CAMPECHE	LOCAL	VOCAL EJECUTIVO	01/06/93	8.731	6.112	8.66	1.732	0.5	0.2	8.544	8.428	4.214	4.272	8.486
JOSE ANTONIO ALDAY VELEZ	CAMPECHE	LOCAL	VOCAL SECRETARIO	01/10/96	9.231	6.462			0.5	0.2	7.162	8.271	4.136	3.581	7.716
MANUEL JESUS SOSA ILLESCAS	CAMPECHE	LOCAL	VOCAL CAPACITACION	01/07/94	7.763	5.434	8.22	1.644	0.5	0.2	7.778	7.678	3.839	3.889	7.728
VICTOR JAVIER ZUBIETA ESCALANTE	CAMPECHE	LOCAL	VOCAL ORGANIZACION	01/02/91	9.616	6.731	9.33	1.866	0.5	0.2	9.297	8.797	4.399	4.649	9.047
ERNESTO RODRIGUEZ JUAREZ	CAMPECHE	LOCAL	VOCAL REGISTRO	31/01/00	9.343	8.409			0.5	0.2	9.109	8.262	4.131	4.554	8.685
ALVARO CANO BARAJAS	CAMPECHE	01	VOCAL EJECUTIVO	01/09/93	9.846	6.892	9.11	1.822	0.5	0.5	9.714	8.200	4.100	4.857	8.957
CARLOS MANUEL SANCHEZ PREVE	CAMPECHE	01	VOCAL SECRETARIO	16/10/96	9.453	6.617	8.56	1.712	0.5	0.2	9.029	8.959	4.480	4.515	8.994
MARIA ISABEL CRUZ ORTIZ	CAMPECHE	01	VOCAL CAPACITACION	01/10/96	9.523	6.666	7.25	1.450	0.5	0.2	8.816	8.594	4.297	4.408	8.705
LUIS ALBERTO EUAN FUENTES	CAMPECHE	01	VOCAL ORGANIZACION	01/10/96	8.577	6.004	7.32	1.464	0.5	0.2	8.168	8.191	4.096	4.084	8.179
DANIEL ENRIQUE EHUAN MARTINEZ	CAMPECHE	01	VOCAL REGISTRO	01/06/93	8.903	6.232	8.66	1.732	0.5	0.2	8.664	8.076	4.038	4.332	8.370
ANTONIO VALLADARES PACHECO	CAMPECHE	02	VOCAL EJECUTIVO	01/06/93	9.686	6.780	8.88	1.776	0.5	0.2	9.256	9.146	4.573	4.628	9.201
JOSE LUIS DOMINGUEZ GOMEZ	CAMPECHE	02	VOCAL SECRETARIO	02/02/91	8.959	6.271			0.5	0.2	6.971	9.008	4.504	3.486	7.990
VACANTE	CAMPECHE	02	VOCAL CAPACITACION												
JULIO CESAR SAENZ CAUICH	CAMPECHE	02	VOCAL ORGANIZACION	01/10/96	9.196	6.437	7.10	1.420	0.5	0.2	8.557	8.292	4.146	4.279	8.425
NO EVALUABLE	CAMPECHE	02	VOCAL REGISTRO	10/05/02											
MARIA LOURDES DEL REFUGIO LOPEZ FLORES	COAHUILA	LOCAL	VOCAL EJECUTIVO	20/02/97	8.748	6.124	8.08	1.616	0.5	0.2	8.440	8.211	4.106	4.220	8.325
JOSE FRANCISCO DE ASIS ARROYO PEDROZA	COAHUILA	LOCAL	VOCAL SECRETARIO	01/07/00	8.821	7.939			0.5	0.2	8.639	8.003	4.002	4.319	8.321
ARTURO CARDENAS ROMAN	COAHUILA	LOCAL	VOCAL CAPACITACION	16/10/92	8.803	6.162	7.11	1.422	0.5	0.2	8.284	7.663	3.832	4.142	7.974
JULIO GONZALEZ DAVILA Y GARAY	COAHUILA	LOCAL	VOCAL ORGANIZACION	01/06/94	8.366	5.856	7.44	1.488	0.5	0.2	8.044	7.700	3.850	4.022	7.872
MARIO ALBERTO VAZQUEZ LOPEZ	COAHUILA	LOCAL	VOCAL REGISTRO	01/06/93	8.674	7.807			0.5	0.2	8.507	7.940	3.970	4.253	8.223
ALFONSO VILLARREAL GAN	COAHUILA	01	VOCAL EJECUTIVO	11/02/91	8.135	5.695	9.11	1.822	0.5	0.2	8.217	7.933	3.967	4.108	8.075
VACANTE	COAHUILA	01	VOCAL SECRETARIO												
JOSE MARIA MUÑOZ MARTINEZ	COAHUILA	01	VOCAL CAPACITACION	01/06/93	8.176	5.723	8.66	1.732	0.5	0.2	8.155	7.267	3.634	4.078	7.711
CRUZ GARZA GONZALEZ	COAHUILA	01	VOCAL ORGANIZACION	16/09/96	7.865	5.506	7.75	1.550	0.5	0.2	7.756	8.529	4.265	3.878	8.142
JAIIME BLADIMIR REYNA ESQUIVEL	COAHUILA	01	VOCAL REGISTRO	01/12/93	7.743	6.969			0.5	0.2	7.669	6.831	3.416	3.834	7.250
JOSE LUIS FERNANDEZ MIER	COAHUILA	02	VOCAL EJECUTIVO	11/02/91	8.343	5.840	8.00	1.600	0.5	0.2	8.140	8.302	4.151	4.070	8.221
RAFAEL PAVON MARCOS	COAHUILA	02	VOCAL SECRETARIO	01/05/91	8.472	5.930	8.88	1.776	0.5	0.2	8.406	7.819	3.910	4.203	8.113
JAVIER MARTINEZ SALDIVAR	COAHUILA	02	VOCAL CAPACITACION	01/06/93	8.395	5.877	9.33	1.866	0.5	0.2	8.443	7.772	3.886	4.221	8.107
MARIA DEL CARMEN LARA ALVARADO	COAHUILA	02	VOCAL ORGANIZACION	11/02/91	8.089	5.662	8.00	1.600	0.5	0.2	7.962	8.657	4.329	3.981	8.310
DAVID RODOLFO NAVA SALAS	COAHUILA	02	VOCAL REGISTRO	11/02/91	8.521	5.965	7.33	1.466	0.5	0.2	8.131	7.963	3.982	4.065	8.047







**INSTITUTO FEDERAL ELECTORAL**  
**DIRECCION EJECUTIVA DEL SERVICIO PROFESIONAL ELECTORAL**  
**DIRECCION DE FORMACION, EVALUACION Y PROMOCION**  
**SUBDIRECCION DE EVALUACION**  
**EVALUACION GLOBAL DE LOS MIEMBROS DEL SERVICIO PROFESIONAL ELECTORAL EJERCICIO 2001**

NOMBRE	ENTIDAD	DISTRITO	CARGO/PUESTO (1)	FECHA DE INGRESO	EVALUACION	PONDERACION	APROV.	PONDERACION	SANCIONES	INCENTIVOS	GLOBAL	EVALUACION	2000	2001	EVALUACION
					DESEMPEÑO	EVA. DESEMPEÑO	PROGRAMA	N							
A	B	C	D	E	F	G	H	I	J	K	L	N	P	Q	R
					2001	70%	FORMACION	20%			PARCIAL	2000			FINAL
EXAL ORTIZ BECERRA	CHIAPAS	11	VOCAL REGISTRO	01/07/94	8.889	6.222	7.36	1.472	0.5	0.2	8.394	7.150	3.575	4.197	7.772
VACANTE	CHIAPAS	12	VOCAL EJECUTIVO												
JOSE MIGUEL RUEDA AGUILAR	CHIAPAS	12	VOCAL SECRETARIO	01/06/93	7.453	5.217	7.77	1.554	0.5	0.2	7.471	7.414	3.707	3.736	7.443
JOSE ENRIQUE HUEDA ARANDA	CHIAPAS	12	VOCAL CAPACITACION	16/05/97	8.296	5.807	8.17	1.634	0.5	0.2	8.141	7.592	3.796	4.071	7.867
JORGE LUIS GRAÑA HERNANDEZ	CHIAPAS	12	VOCAL ORGANIZACION	16/09/96	7.825	5.478	7.12	1.424	0.5	0.2	7.602	8.072	4.036	3.801	7.837
JOSE CARMEN CRUZ ORTEGA	CHIAPAS	12	VOCAL REGISTRO	02/02/91	9.352	6.546	8.44	1.688	0.5	0.2	8.934	7.922	3.961	4.467	8.428
EDUARDO RODRIGUEZ MONTES	CHIHUAHUA	LOCAL	VOCAL EJECUTIVO	01/06/93	8.726	6.108	8.66	1.732	0.5	0.2	8.540	8.968	4.484	4.270	8.754
ALEJANDRO GOMEZ GARCIA	CHIHUAHUA	LOCAL	VOCAL SECRETARIO	10/12/99	9.568	6.698	9.38	1.876	0.5	0.5	9.574	8.910	4.455	4.787	9.242
LUZ RAUL TRUJILLO GARDEA	CHIHUAHUA	LOCAL	VOCAL CAPACITACION	01/06/93	9.995	6.997	9.11	1.822	0.5	0.5	9.819	8.543	4.272	4.909	9.181
GABRIEL ANGEL AYON GARDEA	CHIHUAHUA	LOCAL	VOCAL ORGANIZACION	01/02/91	9.313	6.519	7.77	1.554	0.5	0.2	8.773	8.792	4.396	4.387	8.783
ARTURO MERAZ GONZALEZ	CHIHUAHUA	LOCAL	VOCAL REGISTRO	16/12/90	9.165	6.416	9.11	1.822	0.5	0.2	8.938	8.200	4.100	4.469	8.569
ROBERTO SOTO FIERRO	CHIHUAHUA	01	VOCAL EJECUTIVO	20/02/91	9.826	6.878	9.11	1.822	0.5	0.2	9.400	9.016	4.508	4.700	9.208
DANIEL CARREON RASCON	CHIHUAHUA	01	VOCAL SECRETARIO	01/02/91	8.881	6.217	8.77	1.754	0.5	0.2	8.671	8.760	4.380	4.335	8.715
EDUARDO ANTONIO ESTRADA CHAVEZ	CHIHUAHUA	01	VOCAL CAPACITACION	01/06/93	8.990	6.293	8.00	1.600	0.5	0.2	8.593	8.531	4.266	4.297	8.562
JORGE MARTIN FALLINER RODRIGUEZ	CHIHUAHUA	01	VOCAL ORGANIZACION	01/06/93	9.477	6.634	9.55	1.910	0.5	0.5	9.544	9.254	4.627	4.772	9.399
OSCAR MARQUEZ MELENDEZ	CHIHUAHUA	01	VOCAL REGISTRO	31/01/00	8.772	7.895			0.5	0.2	8.595	8.944	4.472	4.297	8.769
FERNANDO LUNA GARCIA	CHIHUAHUA	02	VOCAL EJECUTIVO	01/06/93	9.791	6.854	9.77	1.954	0.5	0.5	9.808	9.164	4.582	4.904	9.486
ARTURO GUERRERO FERNANDEZ	CHIHUAHUA	02	VOCAL SECRETARIO	01/06/94	9.378	6.565	8.00	1.600	0.5	0.2	8.865	8.864	4.432	4.432	8.864
LEONOR ORTEGA HERRERA	CHIHUAHUA	02	VOCAL CAPACITACION	16/07/94	9.295	6.507	8.22	1.644	0.5	0.2	8.851	8.932	4.466	4.425	8.891
ROSENDO TELLEZ DELGADO	CHIHUAHUA	02	VOCAL ORGANIZACION	01/10/96	9.611	6.728	8.88	1.776	0.5	0.2	9.204	8.632	4.316	4.602	8.918
RICARDO DE LA ROSA ZAMARRON	CHIHUAHUA	02	VOCAL REGISTRO	02/02/91	8.222	5.755	7.55	1.510	0.5	0.2	7.965	8.804	4.402	3.983	8.385
JOSE ARMANDO ESPARZA AVITIA	CHIHUAHUA	03	VOCAL EJECUTIVO	23/01/97	9.699	6.789	9.09	1.818	0.5	0.5	9.607	8.352	4.176	4.804	8.980
GIL ERNESTO ENRIQUE NAVARRO ROBLES	CHIHUAHUA	03	VOCAL SECRETARIO	01/02/91	9.987	6.991	8.00	1.600	0.5	0.2	9.291	9.347	4.674	4.645	9.319
SERGIO PEREA IBARRA	CHIHUAHUA	03	VOCAL CAPACITACION	25/06/97	9.606	6.724	8.37	1.674	0.5	0.2	9.098	8.509	4.255	4.549	8.804
JUAN RODRIGO GALLARDO ORTIZ	CHIHUAHUA	03	VOCAL ORGANIZACION	16/09/96	9.744	6.821	8.56	1.712	0.5	0.2	9.233	8.832	4.416	4.616	9.032
ARTURO ARMENDARIZ DOMINGUEZ	CHIHUAHUA	03	VOCAL REGISTRO	16/09/96	9.823	6.876	9.29	1.858	0.5	0.5	9.734	8.622	4.311	4.867	9.178
JOSE CONSTANTINO SUAREZ ARIAS	CHIHUAHUA	04	VOCAL EJECUTIVO	02/02/91	9.664	6.765	9.55	1.910	0.5	0.5	9.675	8.702	4.351	4.837	9.188
LORENZO TORRES ALTAMIRANO	CHIHUAHUA	04	VOCAL SECRETARIO	01/06/93	9.599	6.719	8.66	1.732	0.5	0.2	9.151	8.847	4.424	4.576	8.999
JAIIME ISAAC LUJAN SOTO	CHIHUAHUA	04	VOCAL CAPACITACION	01/02/91	9.612	6.728	8.00	1.600	0.5	0.2	9.028	8.756	4.378	4.514	8.892
JOSE MORENO ACOSTA	CHIHUAHUA	04	VOCAL ORGANIZACION	01/02/91	9.130	6.391	9.55	1.910	0.5	0.5	9.301	9.116	4.558	4.651	9.209
MARIA DEL CARMEN CISNEROS GUEDEA	CHIHUAHUA	04	VOCAL REGISTRO	16/05/97	9.035	6.325			0.5	0.2	7.025	8.578	4.289	3.512	7.801
RICARDO ABRAHAM RAMIREZ ALMUINA	CHIHUAHUA	05	VOCAL EJECUTIVO	15/02/91	9.725	6.808	9.11	1.822	0.5	0.5	9.630	7.994	3.997	4.815	8.812
RAMON SALAZAR BURGOS	CHIHUAHUA	05	VOCAL SECRETARIO	16/09/01	8.828	7.945			0.5	0.2	8.645			8.645	8.645
MARIO ALBERTO CARRASCO RODRIGUEZ	CHIHUAHUA	05	VOCAL CAPACITACION	16/09/01	8.513	7.662			0.5	0.2	8.362			8.362	8.362
RICARDO CHACON CARRILLO	CHIHUAHUA	05	VOCAL ORGANIZACION	16/09/96	9.205	6.444	7.60	1.520	0.5	0.2	8.664	8.042	4.021	4.332	8.353
JESUS ROBERTO SAGARNAGA KRIEGSMANN	CHIHUAHUA	05	VOCAL REGISTRO	01/06/93	8.888	6.222	7.33	1.466	0.5	0.2	8.388	8.223	4.112	4.194	8.305
JESUS ROGELIO VILLALOBOS ARAGON	CHIHUAHUA	06	VOCAL EJECUTIVO	15/02/91	9.681	6.777	9.22	1.844	0.5	0.5	9.621	9.602	4.801	4.810	9.611
ALFREDO PANDO CARRASCO	CHIHUAHUA	06	VOCAL SECRETARIO	31/01/92	9.522	6.665	9.55	1.910	0.5	0.5	9.575	9.626	4.813	4.788	9.601
ANA LUISA MORENO CHAVEZ	CHIHUAHUA	06	VOCAL CAPACITACION	01/02/91	9.578	6.705	8.88	1.776	0.5	0.2	9.181	9.259	4.630	4.590	9.220
FRANCISCO JAVIER VILLAGRAN MONTES	CHIHUAHUA	06	VOCAL ORGANIZACION	01/07/94	9.226	6.458	9.33	1.866	0.5	0.2	9.024	9.179	4.590	4.512	9.102
RICARDO PIÑON MARTINEZ	CHIHUAHUA	06	VOCAL REGISTRO	22/02/91	9.257	6.480	7.44	1.488	0.5	0.2	8.668	8.959	4.480	4.334	8.813
DAVID REAZA RIOS	CHIHUAHUA	07	VOCAL EJECUTIVO	01/02/91	9.763	6.834	8.88	1.776	0.5	0.2	9.310	7.968	3.984	4.655	8.639
BENITO ABRAHAM OROZCO ANDRADE	CHIHUAHUA	07	VOCAL SECRETARIO	10/12/99	9.716	6.801	8.54	1.708	0.5	0.2	9.209	8.763	4.382	4.605	8.986
LEOPOLDO ENRIQUE ESTRADA REZA	CHIHUAHUA	07	VOCAL CAPACITACION	16/09/96	9.692	6.784			0.5	0.2	7.484	8.205	4.103	3.742	7.845
FERNANDO ERUBEY TELLEZ GONZALEZ	CHIHUAHUA	07	VOCAL ORGANIZACION	16/06/01	9.097	8.187			0.5	0.2	8.887			8.887	8.887
JESUS GARCIA MONTES	CHIHUAHUA	07	VOCAL REGISTRO	01/02/91	8.862	6.203			0.5	0.2	6.903	8.229	4.115	3.452	7.566
OSCAR HUMBERTO ESCOBEDO MARQUEZ	CHIHUAHUA	08	VOCAL EJECUTIVO	01/02/91	9.763	6.834	8.88	1.776	0.5	0.2	9.310	7.807	3.904	4.655	8.559
RENE UBALDO PANDO CARRASCO	CHIHUAHUA	08	VOCAL SECRETARIO	01/06/93	9.636	6.745	7.77	1.554	0.5	0.2	8.999	8.391	4.196	4.500	8.695

**INSTITUTO FEDERAL ELECTORAL**  
**DIRECCION EJECUTIVA DEL SERVICIO PROFESIONAL ELECTORAL**  
**DIRECCION DE FORMACION, EVALUACION Y PROMOCION**  
**SUBDIRECCION DE EVALUACION**  
**EVALUACION GLOBAL DE LOS MIEMBROS DEL SERVICIO PROFESIONAL ELECTORAL EJERCICIO 2001**

NOMBRE	ENTIDAD	DISTRITO	CARGO/PUESTO (1)	FECHA DE INGRESO	EVALUACION	PONDERACION	APROV.	PONDERACION	SANCIONES	INCENTIVOS	GLOBAL 2001	EVALUACION GLOBAL	2000 50%	2001 50%	EVALUACION GLOBAL 2001
					DESEMPEÑO	EVA. DESEMPEÑO	PROGRAMA	N PROG. FORM.							
A	B	C	D	E	F	G	H	I	J	K	L	N	P	Q	R
SAUL RODRIGUEZ RODRIGUEZ	CHIHUAHUA	08	VOCAL CAPACITACION	01/06/94	9.593	6.715	8.77	1.754	0.5	0.2	9.169	8.627	4.314	4.585	8.898
GERARDO NICOLAS HOLGUIN ARMENDARIZ	CHIHUAHUA	08	VOCAL ORGANIZACION	14/08/91	9.530	6.671	7.64	1.528	0.5	0.2	8.899	8.758	4.379	4.450	8.829
JOSE LUIS RODRIGUEZ LOPEZ	CHIHUAHUA	08	VOCAL REGISTRO	22/02/91	9.023	6.316	7.70	1.540	0.5	0.2	8.556	8.300	4.150	4.278	8.428
JESUS HUMBERTO ALMEIDA OROZCO	CHIHUAHUA	09	VOCAL EJECUTIVO	01/06/93	9.840	6.888	9.55	1.910	0.5	0.5	9.798	9.011	4.506	4.899	9.405
<b>NO EVALUABLE</b>	CHIHUAHUA	09	VOCAL SECRETARIO	15/05/02											
LORENA DEL SOCORRO GARCIA CHAVEZ	CHIHUAHUA	09	VOCAL CAPACITACION	01/02/91	9.807	6.865	7.11	1.422	0.5	0.2	8.987	8.805	4.403	4.493	8.896
RICARDO SANCHEZ SOTO	CHIHUAHUA	09	VOCAL ORGANIZACION	23/10/91	9.369	6.558	9.55	1.910	0.5	0.5	9.468	9.098	4.549	4.734	9.283
PABLO MOLINA GUZMAN	CHIHUAHUA	09	VOCAL REGISTRO	01/02/91	9.117	6.382	7.06	1.412	0.5	0.2	8.494	8.850	4.425	4.247	8.672
MARCOS RODRIGUEZ DEL CASTILLO	DISTRITO FEDERAL	LOCAL	VOCAL EJECUTIVO	01/03/95	8.549	5.984	9.55	1.910	0.5	0.2	8.594	8.843	4.422	4.297	8.719
FRANCISCO ROBERTO RIVERON FLORES	DISTRITO FEDERAL	LOCAL	VOCAL SECRETARIO	24/11/99	8.792	6.154	9.00	1.800	0.5	0.2	8.654	8.343	4.172	4.327	8.499
OLIVERIO JUAREZ GONZALEZ	DISTRITO FEDERAL	LOCAL	VOCAL CAPACITACION	16/11/90	8.284	5.799	9.55	1.910	0.5	0.2	8.409	8.101	4.051	4.204	8.255
FERNANDO RUEDA ROSALES	DISTRITO FEDERAL	LOCAL	VOCAL ORGANIZACION	17/04/97	9.106	6.374	7.87	1.574	0.5	0.2	8.648	8.399	4.200	4.324	8.524
LUIS ROBERTO GARZA HERNANDEZ	DISTRITO FEDERAL	LOCAL	VOCAL REGISTRO	01/01/92	9.003	8.103			0.5	0.2	8.803	8.041	4.021	4.401	8.422
JOSE LUIS OLIVARES CARMONA	DISTRITO FEDERAL	01	VOCAL EJECUTIVO	25/04/97	9.293	6.505	8.69	1.738	0.5	0.2	8.943	7.507	3.754	4.472	8.225
ALEJANDRO LEON VALADEZ	DISTRITO FEDERAL	01	VOCAL CAPACITACION	16/09/01	8.776	7.898			0.5	0.2	8.598			8.598	8.598
JUAN ANTONIO MORA GARCIA	DISTRITO FEDERAL	01	VOCAL ORGANIZACION	01/08/98	8.629	7.766			0.5	0.2	8.466	7.169	3.585	4.233	7.818
MARTIN VEGA ZAMORA	DISTRITO FEDERAL	01	VOCAL REGISTRO	11/05/92	9.511	6.658	7.55	1.510	0.5	0.2	8.868	7.815	3.908	4.434	8.341
MARIA GUADALUPE RUBIO JURADO	DISTRITO FEDERAL	02	VOCAL EJECUTIVO	11/02/91	9.729	6.810	8.22	1.644	0.5	0.2	9.154	8.019	4.010	4.577	8.587
MARIA ELENA ALEJANDRA GONZALEZ GUEVARA	DISTRITO FEDERAL	02	VOCAL SECRETARIO	01/06/93	9.464	6.625	9.11	1.822	0.5	0.2	9.147	8.486	4.243	4.573	8.816
RABRINDANATH OBSCURA GUTIERREZ	DISTRITO FEDERAL	02	VOCAL CAPACITACION	16/06/01	8.788	7.909			0.5	0.2	8.609			8.609	8.609
MIRA MELISA GUERRA PULIDO	DISTRITO FEDERAL	02	VOCAL ORGANIZACION	16/06/01	8.886	7.997			0.5	0.2	8.697			8.697	8.697
FRANCISCO PLIEGO ISLAS	DISTRITO FEDERAL	02	VOCAL REGISTRO	13/02/91	9.880	6.916	8.44	1.688	0.5	0.2	9.304	8.712	4.356	4.652	9.008
ANTULIO TAMAYO JIMENEZ	DISTRITO FEDERAL	03	VOCAL EJECUTIVO	01/02/91	10.000	7.000	7.77	1.554	0.5	0.2	9.254	9.081	4.541	4.627	9.168
LEOBARDO GONZALEZ MARTINEZ	DISTRITO FEDERAL	03	VOCAL SECRETARIO	01/06/94	9.929	6.950	8.88	1.776	0.5	0.2	9.426	8.368	4.184	4.713	8.897
LUIS GERARDO MORELOS SANCHEZ	DISTRITO FEDERAL	03	VOCAL CAPACITACION	16/09/01	9.523	8.571			0.5	0.2	9.271			9.271	9.271
RAFAEL SANDOVAL RAYA	DISTRITO FEDERAL	03	VOCAL ORGANIZACION	17/04/97	9.206	6.444	7.36	1.472	0.5	0.5	8.916	8.656	4.328	4.458	8.786
JESUS EVARISTO MOLINA MUÑOZ	DISTRITO FEDERAL	03	VOCAL REGISTRO	01/06/94	10.000	7.000	8.66	1.732	0.5	0.2	9.432	9.184	4.592	4.716	9.308
AGUSTIN MARTINEZ DE CASTRO ASTIAZARAN	DISTRITO FEDERAL	04	VOCAL EJECUTIVO	01/11/93	9.443	6.610	9.33	1.866	0.5	0.5	9.476	7.819	3.910	4.738	8.648
ROSA IMELDA TELLEZ HERNANDEZ	DISTRITO FEDERAL	04	VOCAL SECRETARIO	08/08/94	9.734	8.761			0.5	0.2	9.461	8.345	4.173	4.730	8.903
GONZALO ALEJANDRO PEREZ LUNA	DISTRITO FEDERAL	04	VOCAL CAPACITACION	16/09/01	9.402	8.462			0.5	0.2	9.162			9.162	9.162
JOSE LUIS FERNANDEZ CASTREJON	DISTRITO FEDERAL	04	VOCAL ORGANIZACION	01/02/91	9.202	6.441	9.26	1.852	0.5	0.2	8.993	7.927	3.964	4.497	8.460
CINTHYA LONNGI DELGADO	DISTRITO FEDERAL	04	VOCAL REGISTRO	31/01/00	9.793	8.814			0.5	0.2	9.514	9.327	4.664	4.757	9.420
DIEGO LEÑERO LEAL	DISTRITO FEDERAL	05	VOCAL EJECUTIVO	16/06/94	8.786	7.907			0.5	0.2	8.607	7.936	3.968	4.304	8.272
ALVARO URIBE ROBLES	DISTRITO FEDERAL	05	VOCAL SECRETARIO	15/04/91	9.382	6.567	8.81	1.762	0.5	0.2	9.029	7.902	3.951	4.515	8.466
AARON ARTURO QUIJANO MARTINEZ	DISTRITO FEDERAL	05	VOCAL CAPACITACION	16/09/96	9.354	6.548	7.35	1.470	0.5	0.2	8.718	8.588	4.294	4.359	8.653
ARTURO PAZ HERNANDEZ RESENDIZ	DISTRITO FEDERAL	05	VOCAL ORGANIZACION	11/02/91	9.103	6.372	7.11	1.422	0.5	0.2	8.494	8.388	4.194	4.247	8.441
JOSE DE JESUS CANOJAUREGUI CEDEÑO	DISTRITO FEDERAL	05	VOCAL REGISTRO	25/08/99	9.331	6.532	7.00	1.400	0.5	0.2	8.632	7.248	3.624	4.316	7.940
JOSE DE JESUS MORA GOMEZ	DISTRITO FEDERAL	06	VOCAL EJECUTIVO	01/06/93	9.292	6.504	8.44	1.688	0.5	0.2	8.892	8.300	4.150	4.446	8.596
ROBERTO ENRIQUE ALTUZAR ROMAN	DISTRITO FEDERAL	06	VOCAL CAPACITACION	16/06/01	9.649	8.684			0.5	0.2	9.384			9.384	9.384
JOSE ORTEGA RIOS	DISTRITO FEDERAL	06	VOCAL ORGANIZACION	16/06/01	8.790	7.911			0.5	0.2	8.611			8.611	8.611
MANUEL GERARDO CAMPOS MORALES	DISTRITO FEDERAL	06	VOCAL REGISTRO	15/10/90	10.000	7.000	7.33	1.466	0.5	0.2	9.166	8.594	4.297	4.583	8.880
ALVARO MARTINEZ MORALES	DISTRITO FEDERAL	07	VOCAL EJECUTIVO	01/06/94	9.287	6.501	7.77	1.554	0.5	0.2	8.755	7.488	3.744	4.377	8.121
CARLOTA MARTINEZ FLORES	DISTRITO FEDERAL	07	VOCAL SECRETARIO	17/04/97	9.446	6.612	8.26	1.652	0.5	0.2	8.964	7.987	3.994	4.482	8.476
ANA MARIA GONZALEZ MORA	DISTRITO FEDERAL	07	VOCAL CAPACITACION	01/09/93	9.437	6.606	8.88	1.776	0.5	0.2	9.082	7.755	3.878	4.541	8.418
ANGEL RAUL MONTOYA ESPRIELLA	DISTRITO FEDERAL	07	VOCAL ORGANIZACION	16/09/96	9.396	6.577	7.73	1.546	0.5	0.2	8.823	8.707	4.354	4.412	8.765
GUSTAVO VAZQUEZ BALCAZAR	DISTRITO FEDERAL	07	VOCAL REGISTRO	01/07/94	9.738	6.817	7.77	1.554	0.5	0.2	9.071	7.855	3.928	4.535	8.463
FRANCISCO MARGARITO PATIÑO ORTIZ	DISTRITO FEDERAL	08	VOCAL EJECUTIVO	01/05/95	8.410	5.887	7.77	1.554	0.2	0.2	7.841	7.351	3.676	3.921	7.596
FRANCISCO HERNANDEZ HARO	DISTRITO FEDERAL	08	VOCAL SECRETARIO	16/08/95	9.330	6.531	8.00	1.600	0.5	0.2	8.831	7.864	3.932	4.416	8.348





**INSTITUTO FEDERAL ELECTORAL**  
**DIRECCION EJECUTIVA DEL SERVICIO PROFESIONAL ELECTORAL**  
**DIRECCION DE FORMACION, EVALUACION Y PROMOCION**  
**SUBDIRECCION DE EVALUACION**  
**EVALUACION GLOBAL DE LOS MIEMBROS DEL SERVICIO PROFESIONAL ELECTORAL EJERCICIO 2001**

NOMBRE	ENTIDAD	DISTRITO	CARGO/PUESTO (1)	FECHA DE INGRESO	EVALUACION	PONDERACION	APROV.	PONDERACION	SANCIONES	INCENTIVOS	GLOBAL 2001	EVALUACION GLOBAL	2000 50%	2001 50%	EVALUACION GLOBAL 2001
					DESEMPEÑO	EVA. DESEMPEÑO	PROGRAMA	N PROG. FORM.							
A	B	C	D	E	F	G	H	I	J	K	L	N	P	Q	R
MIGUEL ANGEL FALCON MARTINEZ	DISTRITO FEDERAL	18	VOCAL CAPACITACION	01/10/96	9.384	6.569	8.76	1.752	0.5	0.2	9.021	7.389	3.695	4.510	8.205
MANUEL ALBERTO MEDINA SANSORES	DISTRITO FEDERAL	18	VOCAL ORGANIZACION	01/10/96	8.888	6.222	8.60	1.720	0.5	0.2	8.642	7.973	3.987	4.321	8.307
RICARDO SERRANO FERNANDEZ	DISTRITO FEDERAL	18	VOCAL REGISTRO	01/10/96	9.692	6.784	7.35	1.470	0.5	0.2	8.954	8.369	4.185	4.477	8.662
BENJAMIN MORALES TIRADO	DISTRITO FEDERAL	19	VOCAL EJECUTIVO	01/02/91	9.361	6.553			0.5	0.2	7.253	7.844	3.922	3.626	7.548
ROSA LEDESMA MORENO	DISTRITO FEDERAL	19	VOCAL SECRETARIO	01/06/93	9.422	6.595	8.44	1.688	0.5	0.2	8.983	8.170	4.085	4.492	8.577
ROSA MARIA PEREZ LEGUIZAMO	DISTRITO FEDERAL	19	VOCAL CAPACITACION	31/01/00	9.378	8.440			0.5	0.2	9.140	8.117	4.059	4.570	8.629
VACANTE	DISTRITO FEDERAL	19	VOCAL ORGANIZACION												
EMILIO GONZALEZ MORENO	DISTRITO FEDERAL	19	VOCAL REGISTRO	16/05/97	9.809	6.866	8.26	1.652	0.5	0.2	9.218	8.907	4.454	4.609	9.063
ANGEL GARCIA BENITEZ	DISTRITO FEDERAL	20	VOCAL EJECUTIVO	01/06/93	8.603	6.022	8.44	1.688	0.5	0.2	8.410	7.774	3.887	4.205	8.092
ALVARO DE LUCIO ORTEGA	DISTRITO FEDERAL	20	VOCAL SECRETARIO	16/06/94	8.980	6.286	9.33	1.866	0.5	0.2	8.852	8.114	4.057	4.426	8.483
HEYDI BAYARDI AIZPURO	DISTRITO FEDERAL	20	VOCAL CAPACITACION	05/07/97	9.250	6.475	7.95	1.590	0.5	0.2	8.765	7.957	3.979	4.383	8.361
JUAN ALFONSO VARAS ACEVES	DISTRITO FEDERAL	20	VOCAL ORGANIZACION	16/03/91	8.675	6.073	8.44	1.688	0.5	0.2	8.461	8.046	4.023	4.230	8.253
CARLOS ALFREDO ARCE TENA	DISTRITO FEDERAL	21	VOCAL EJECUTIVO	01/06/93	9.277	6.494	9.22	1.844	0.5	0.2	9.038	8.422	4.211	4.519	8.730
MIGUEL ANGEL MANRIQUEZ TAFOYA	DISTRITO FEDERAL	21	VOCAL SECRETARIO	01/06/93	9.665	6.766			0.5	0.2	7.466	8.350	4.175	3.733	7.908
JOSE LUIS AZUARA RIVERA	DISTRITO FEDERAL	21	VOCAL CAPACITACION	01/07/94	9.258	6.481	7.77	1.554	0.5	0.2	8.735	7.069	3.535	4.367	7.902
SUSANA FLORES HERNANDEZ	DISTRITO FEDERAL	21	VOCAL ORGANIZACION	16/06/01	8.911	8.020			0.5	0.2	8.720			8.720	8.720
NO EVALUABLE	DISTRITO FEDERAL	21	VOCAL REGISTRO	28/11/01											
JUAN IGNACIO SORDO NAREZO	DISTRITO FEDERAL	22	VOCAL EJECUTIVO	18/02/91	9.644	6.751	7.66	1.532	0.5	0.2	8.983	8.691	4.346	4.491	8.837
IGNACIO PRECIADO AGUILAR	DISTRITO FEDERAL	22	VOCAL SECRETARIO	01/07/94	9.662	6.763	8.44	1.688	0.5	0.2	9.151	8.583	4.292	4.576	8.867
CRISOFORO SEVILLA ORTIZ	DISTRITO FEDERAL	22	VOCAL CAPACITACION	01/06/93	9.762	6.833	8.44	1.688	0.5	0.2	9.221	8.089	4.045	4.611	8.655
VICTOR HUGO PALACIOS CID	DISTRITO FEDERAL	22	VOCAL ORGANIZACION	16/03/97	9.069	6.348			0.5	0.2	7.048	8.026	4.013	3.524	7.537
JACINTO NACIFF GORDILLO	DISTRITO FEDERAL	22	VOCAL REGISTRO	16/06/97	10.000	7.000	8.78	1.756	0.5	0.2	9.456	8.825	4.413	4.728	9.141
CESAR ALBERTO GONZALEZ OLGUIN	DISTRITO FEDERAL	23	VOCAL EJECUTIVO	01/09/93	9.316	6.521	9.77	1.954	0.5	0.2	9.175	8.032	4.016	4.588	8.604
RICARDO GONZALEZ AVELAR	DISTRITO FEDERAL	23	VOCAL SECRETARIO	01/05/91	9.584	6.709	8.66	1.732	0.5	0.2	9.141	8.447	4.224	4.570	8.794
LUIS CARLOS ORIHUELA ORDOÑEZ	DISTRITO FEDERAL	23	VOCAL CAPACITACION	17/04/97	9.517	6.662	9.30	1.860	0.5	0.5	9.522	9.296	4.648	4.761	9.409
GABINO CAMACHO MOLINA	DISTRITO FEDERAL	23	VOCAL ORGANIZACION	16/06/01	9.153	8.238			0.5	0.2	8.938			8.938	8.938
BRENDA CASTREJON HERNANDEZ	DISTRITO FEDERAL	23	VOCAL REGISTRO	23/03/00	9.229	8.306			0.5	0.2	9.006	7.678	3.839	4.503	8.342
JOSE ANTONIO PIÑA ORTIZ	DISTRITO FEDERAL	24	VOCAL EJECUTIVO	01/06/93	9.453	6.617	9.00	1.800	0.5	0.2	9.117	8.561	4.281	4.559	8.839
IRMA ISLAS CRUZ	DISTRITO FEDERAL	24	VOCAL SECRETARIO	01/06/93	9.560	6.692	8.44	1.688	0.5	0.2	9.080	8.577	4.289	4.540	8.829
RICARDO VEGA RUIZ	DISTRITO FEDERAL	24	VOCAL CAPACITACION	01/11/95	9.771	6.840	7.86	1.572	0.5	0.2	9.112	7.810	3.905	4.556	8.461
GRISEL EMILIA MARTINEZ FERNANDEZ	DISTRITO FEDERAL	24	VOCAL ORGANIZACION	16/01/92	9.334	6.534	8.88	1.776	0.5	0.2	9.010	8.679	4.340	4.505	8.844
HUGO LOPEZ TLPALE	DISTRITO FEDERAL	24	VOCAL REGISTRO	30/04/92	9.956	6.969	9.33	1.866	0.5	0.5	9.835	9.136	4.568	4.918	9.486
RAUL TORRES CASTORENA	DISTRITO FEDERAL	25	VOCAL EJECUTIVO	01/02/91	8.893	8.004			0.5	0.2	8.704	7.092	3.546	4.352	7.898
OSCAR SALAZAR BELTRAN	DISTRITO FEDERAL	25	VOCAL SECRETARIO	01/01/91	9.480	6.636	8.88	1.776	0.5	0.2	9.112	7.930	3.965	4.556	8.521
DANIEL CUAPIO MEDINA	DISTRITO FEDERAL	25	VOCAL CAPACITACION	01/06/93	9.186	6.430	7.55	1.510	0.5	0.2	8.640	7.882	3.941	4.320	8.261
HECTOR CASTRO RIVADENEYRA	DISTRITO FEDERAL	25	VOCAL ORGANIZACION	16/09/01	8.923	8.031			0.5	0.2	8.731			8.731	8.731
JUAN AMBRIZ PALACIOS	DISTRITO FEDERAL	25	VOCAL REGISTRO	01/06/93	9.889	6.922	7.77	1.554	0.5	0.2	9.176	8.652	4.326	4.588	8.914
ELISEO REYES REYES	DISTRITO FEDERAL	26	VOCAL EJECUTIVO	11/02/91	9.231	6.462	8.66	1.732	0.5	0.2	8.894	8.194	4.097	4.447	8.544
VICTOR MANUEL CABRERA LEMUS	DISTRITO FEDERAL	26	VOCAL SECRETARIO	01/07/95	9.806	6.864	8.66	1.732	0.5	0.2	9.296	8.244	4.122	4.648	8.770
SALVADOR CAMACHO ROMERO	DISTRITO FEDERAL	26	VOCAL CAPACITACION	01/02/91	9.915	6.941	8.66	1.732	0.5	0.2	9.373	7.884	3.942	4.686	8.628
MARIA DEL ROCIO SANCHEZ SANCHEZ	DISTRITO FEDERAL	26	VOCAL ORGANIZACION	01/02/95	9.462	6.623	8.88	1.776	0.5	0.2	9.099	8.351	4.176	4.550	8.725
OSCAR RAFAEL MARBAN OCAMPO	DISTRITO FEDERAL	26	VOCAL REGISTRO	01/06/93	10.000	7.000	10.00	2.000	0.5	0.5	10.000	8.402	4.201	5.000	9.201
CARLOS LENNON GONZALEZ HERNANDEZ	DISTRITO FEDERAL	27	VOCAL EJECUTIVO	01/06/93	8.937	6.256	8.00	1.600	0.5	0.2	8.556	7.225	3.613	4.278	7.890
ANSELMO MARTINEZ GALINDO	DISTRITO FEDERAL	27	VOCAL SECRETARIO	01/06/93	9.376	6.563	9.11	1.822	0.5	0.2	9.085	7.808	3.804	4.543	8.347
LUZ MANUEL PEREZ ENRIQUEZ	DISTRITO FEDERAL	27	VOCAL CAPACITACION	01/06/93	9.165	6.416	8.44	1.688	0.5	0.2	8.804	7.855	3.928	4.402	8.329
GUSTAVO XOLALPA RAMOS	DISTRITO FEDERAL	27	VOCAL ORGANIZACION	01/02/91	8.468	5.928	8.66	1.732	0.5	0.2	8.360	7.556	3.778	4.180	7.958
AURELIO PRIETO ZAMUDIO	DISTRITO FEDERAL	27	VOCAL REGISTRO	01/03/96	9.743	6.820	7.74	1.548	0.5	0.2	9.068	8.186	4.093	4.534	8.627
RICARDO NAVARRO REYNA	DISTRITO FEDERAL	28	VOCAL EJECUTIVO	03/06/97	9.184	6.429	8.47	1.694	0.5	0.2	8.823	7.993	3.997	4.411	8.408
TEODORO TEODULO BARRIOS MUÑOZ	DISTRITO FEDERAL	28	VOCAL SECRETARIO	01/02/91	9.203	6.442	8.88	1.776	0.5	0.2	8.918	8.152	4.076	4.459	8.535

**INSTITUTO FEDERAL ELECTORAL**  
**DIRECCION EJECUTIVA DEL SERVICIO PROFESIONAL ELECTORAL**  
**DIRECCION DE FORMACION, EVALUACION Y PROMOCION**  
**SUBDIRECCION DE EVALUACION**  
**EVALUACION GLOBAL DE LOS MIEMBROS DEL SERVICIO PROFESIONAL ELECTORAL EJERCICIO 2001**

NOMBRE	ENTIDAD	DISTRITO	CARGO/PUESTO (1)	FECHA DE INGRESO	EVALUACION	PONDERACION	APROV.	PONDERACION	SANCIONES	INCENTIVOS	GLOBAL 2001	EVALUACION GLOBAL	2000 50%	2001 50%	EVALUACION GLOBAL 2001
					DESEMPEÑO 2001	EVA. DESEMPEÑO 70%	PROGRAMA FORMACION	PROG. FORM. 20%							
A	B	C	D	E	F	G	H	I	J	K	L	N	P	Q	R
ANTONIO JOSE ABIMERHI	DISTRITO FEDERAL	28	VOCAL CAPACITACION	13/02/91	9.603	6.722	8.88	1.776	0.5	0.2	9.198	7.752	3.876	4.599	8.475
JOSE MANUEL HERNANDEZ CASTAÑEDA	DISTRITO FEDERAL	28	VOCAL ORGANIZACION	01/06/93	8.408	5.886	9.77	1.954	0.5	0.2	8.540	8.016	4.008	4.270	8.278
ARMANDO PALACIOS RODRIGUEZ	DISTRITO FEDERAL	28	VOCAL REGISTRO	31/01/00	9.323	8.391			0.5	0.2	9.091	8.578	4.289	4.545	8.834
FELIPE JAIME ANAYA MACOTELA	DISTRITO FEDERAL	29	VOCAL EJECUTIVO	16/06/94	8.429	5.900	7.77	1.554	0.5	0.2	8.154	7.651	3.826	4.077	7.903
MARIA GUADALUPE CASTILLO LOZA	DISTRITO FEDERAL	29	VOCAL SECRETARIO	01/11/91	9.361	6.553	9.11	1.822	0.5	0.2	9.075	7.967	3.984	4.537	8.521
JOSE LUIS OVANDO REYES	DISTRITO FEDERAL	29	VOCAL CAPACITACION	16/09/96	9.381	6.567	7.53	1.506	0.5	0.2	8.773	6.736	3.368	4.386	7.754
PEDRO BALANZARIO RAMIREZ	DISTRITO FEDERAL	29	VOCAL ORGANIZACION	01/06/93	8.729	6.110			0.5	0.2	6.810	7.675	3.838	3.405	7.243
JUAN ANTONIO GONZALEZ SANTOS	DISTRITO FEDERAL	29	VOCAL REGISTRO	16/06/94	9.569	6.698	7.55	1.510	0.5	0.2	8.908	8.773	4.387	4.454	8.841
MARINEYLA DEL SOCORRO HUERTA DELGADO	DISTRITO FEDERAL	30	VOCAL EJECUTIVO	01/06/93	8.853	6.197	9.55	1.910	0.5	0.2	8.807	7.331	3.666	4.404	8.069
ROMAN PABLO JAIMES VERGARA	DISTRITO FEDERAL	30	VOCAL SECRETARIO	01/03/91	9.140	6.398	9.11	1.822	0.5	0.5	9.220	8.051	4.026	4.610	8.636
JUAN ALVARO MARTINEZ LOZANO	DISTRITO FEDERAL	30	VOCAL CAPACITACION	16/06/01	9.035	8.132			0.5	0.2	8.832			8.832	8.832
ROSALIA CARDENAS GARCIA	DISTRITO FEDERAL	30	VOCAL ORGANIZACION	01/11/93	8.956	6.269	9.33	1.866	0.5	0.2	8.835	7.925	3.963	4.418	8.380
JOSE LUIS VAZQUEZS RAMIREZ	DISTRITO FEDERAL	30	VOCAL REGISTRO	01/10/96	9.358	6.551	7.76	1.552	0.5	0.2	8.803	9.128	4.564	4.401	8.965
HUGO GARCIA CORNEJO	DURANGO	LOCAL	VOCAL EJECUTIVO	15/02/91	8.264	5.785	9.44	1.888	0.5	0.2	8.373	7.871	3.936	4.186	8.122
JOSE ENRIQUE TORRES CABRAL	DURANGO	LOCAL	VOCAL SECRETARIO	02/01/91	8.857	6.200	9.33	1.866	0.5	0.2	8.766	8.398	4.199	4.383	8.582
GERARDO JUAREZ CORRAL	DURANGO	LOCAL	VOCAL ORGANIZACION	01/06/93	9.195	6.437	10.00	2.000	0.5	0.5	9.437	8.674	4.337	4.718	9.055
CUAUHTEMOC ROMAN NAVA	DURANGO	LOCAL	VOCAL REGISTRO	11/05/92	8.827	6.179	8.66	1.732	0.5	0.2	8.611	7.777	3.889	4.305	8.194
GERARDO IGNACIO GONZALEZ VELAZQUEZ	DURANGO	01	VOCAL EJECUTIVO	11/02/91	8.672	6.070	8.88	1.776	0.5	0.2	8.546	7.946	3.973	4.273	8.246
LAURA GRISELDA TORRES TERRAZAS	DURANGO	01	VOCAL SECRETARIO	16/06/94	8.666	6.066	9.55	1.910	0.5	0.2	8.676	8.145	4.073	4.338	8.411
JUAN ENRIQUE KATO RODRIGUEZ	DURANGO	01	VOCAL CAPACITACION	10/12/99	9.035	6.325	9.22	1.844	0.5	0.2	8.869	8.338	4.169	4.434	8.603
JUAN RAFAEL HERRERA QUIÑONES	DURANGO	01	VOCAL ORGANIZACION	01/06/93	9.714	6.800	8.66	1.732	0.5	0.2	9.232	8.358	4.179	4.616	8.795
JOSE VALDIVIA CONTRERAS	DURANGO	01	VOCAL REGISTRO	11/02/91	9.174	6.422	9.55	1.910	0.5	0.2	9.032	7.916	3.958	4.516	8.474
ARTURO ANTONIO TORRES MUÑOZ	DURANGO	02	VOCAL EJECUTIVO	01/06/93	8.365	5.856			0.5	0.2	6.556	7.761	3.881	3.278	7.158
JESUS OJEDA LUNA	DURANGO	02	VOCAL SECRETARIO	24/11/99	9.082	6.357	9.02	1.804	0.5	0.2	8.861	8.081	4.041	4.431	8.471
JORGE JAVIER MERCADO CONTRERAS	DURANGO	02	VOCAL CAPACITACION	01/06/93	7.843	5.490	7.11	1.422	0.5	0.2	7.612	8.066	4.033	3.806	7.839
EDUARDO ARTURO ESPINOZA RAMIREZ	DURANGO	02	VOCAL ORGANIZACION	31/01/00	9.198	8.278			0.5	0.2	8.978	8.517	4.259	4.489	8.748
ALFONSO MIJARES DEL PALACIO	DURANGO	02	VOCAL REGISTRO	08/02/91	9.330	8.397			0.5	0.2	9.097	8.106	4.053	4.549	8.602
HECTOR NATERA ARREOLA	DURANGO	03	VOCAL EJECUTIVO	01/06/93	7.789	5.452	8.66	1.732	0.5	0.2	7.884	8.055	4.028	3.942	7.970
JULIO AYALA QUINTERO	DURANGO	03	VOCAL SECRETARIO	01/06/93	8.423	5.896	8.44	1.688	0.5	0.2	8.284	8.453	4.227	4.142	8.369
ARTURO OROZCO CERVANTES	DURANGO	03	VOCAL CAPACITACION	01/02/94	7.601	5.321	8.88	1.776	0.5	0.2	7.797	8.354	4.177	3.898	8.075
HECTOR BERUMEN DE LA HOYA	DURANGO	03	VOCAL ORGANIZACION	01/06/94	8.655	6.059	9.33	1.866	0.5	0.2	8.625	8.223	4.112	4.312	8.424
LAURA SOLEDAD RODRIGUEZ MARMOLEJO	DURANGO	03	VOCAL REGISTRO	15/02/91	9.389	6.572	9.77	1.954	0.5	0.5	9.526	8.257	4.129	4.763	8.892
ARTURO ARELLANO SIFUENTES	DURANGO	04	VOCAL EJECUTIVO	15/02/91	8.858	6.201	10.00	2.000	0.5	0.2	8.901	7.639	3.820	4.450	8.270
JOSE FEDERICO VERGARA VARGAS	DURANGO	04	VOCAL SECRETARIO	15/02/91	8.852	6.196	8.22	1.644	0.5	0.2	8.540	8.122	4.061	4.270	8.331
LUIS FERNANDO ZUÑIGA MARTINEZ	DURANGO	04	VOCAL CAPACITACION	16/09/96	8.798	6.159			0.5	0.2	6.859	7.116	3.558	3.429	6.987
EMILIA ESPINOZA CASTRO	DURANGO	04	VOCAL ORGANIZACION	01/06/93	9.141	6.399	9.55	1.910	0.5	0.5	9.309	7.840	3.920	4.654	8.574
ROBERTO HERRERA HERNANDEZ	DURANGO	04	VOCAL REGISTRO	01/06/93	9.405	6.584	9.11	1.822	0.5	0.2	9.106	7.734	3.867	4.553	8.420
ENRIQUE LOZANO VALENZUELA	DURANGO	05	VOCAL EJECUTIVO	11/02/91	7.961	5.573	7.00	1.400	0.5	0.2	7.673	7.922	3.961	3.836	7.797
LILIA BEATRIZ SANDOVAL VILLARREAL	DURANGO	05	VOCAL SECRETARIO	01/06/94	8.834	6.184	8.88	1.776	0.5	0.2	8.660	8.423	4.212	4.330	8.541
PEDRO LEYVA ALVARADO	DURANGO	05	VOCAL CAPACITACION	16/09/96	9.309	6.516	8.88	1.776	0.5	0.2	8.992	8.875	4.438	4.496	8.934
JUVENCIO MACIAS PEREZ	DURANGO	05	VOCAL ORGANIZACION	04/04/91	9.075	6.353	7.77	1.554	0.5	0.2	8.607	8.613	4.307	4.303	8.610
JUAN FRANCISCO MERAZ MARTINEZ	DURANGO	05	VOCAL REGISTRO	02/02/91	9.636	6.745	8.66	1.732	0.5	0.2	9.177	8.452	4.226	4.589	8.815
GERARDO HERNANDEZ CHACON	GUANAJUATO	LOCAL	VOCAL EJECUTIVO	01/06/94	8.684	6.079	8.00	1.600	0.5	0.2	8.379	8.116	4.058	4.189	8.247
JUAN MANUEL CRISANTO CAMPOS	GUANAJUATO	LOCAL	VOCAL SECRETARIO	10/12/99	9.232	6.462	9.90	1.980	0.5	0.5	9.442	8.712	4.356	4.721	9.077
FELIPE DE JESUS RUIZ OCHOA	GUANAJUATO	LOCAL	VOCAL CAPACITACION	16/09/96	9.098	6.369	9.18	1.836	0.5	0.2	8.905	8.936	4.468	4.452	8.920
JUAN GERARDO MARTINEZ VILLASEÑOR	GUANAJUATO	LOCAL	VOCAL ORGANIZACION	01/06/93	9.005	6.304	9.11	1.822	0.5	0.2	8.826	8.818	4.409	4.413	8.822
JORGE LEDESMA ESPAÑA	GUANAJUATO	LOCAL	VOCAL REGISTRO	22/10/96	8.893	6.225	8.22	1.644	0.5	0.2	8.569	8.210	4.105	4.285	8.390
JUAN OSCAR EDMUNDO AGUAYO JUAREZ	GUANAJUATO	01	VOCAL EJECUTIVO	01/06/93	8.921	6.245	8.22	1.644	0.5	0.2	8.589	8.008	4.004	4.294	8.298

**INSTITUTO FEDERAL ELECTORAL**  
**DIRECCION EJECUTIVA DEL SERVICIO PROFESIONAL ELECTORAL**  
**DIRECCION DE FORMACION, EVALUACION Y PROMOCION**  
**SUBDIRECCION DE EVALUACION**  
**EVALUACION GLOBAL DE LOS MIEMBROS DEL SERVICIO PROFESIONAL ELECTORAL EJERCICIO 2001**

NOMBRE	ENTIDAD	DISTRITO	CARGO/PUESTO (1)	FECHA DE INGRESO	EVALUACION	PONDERACION	APROV.	PONDERACION	SANCIONES	INCENTIVOS	GLOBAL 2001	EVALUACION GLOBAL	2000 50%	2001 50%	EVALUACION GLOBAL 2001
					DESEMPEÑO	EVA. DESEMPEÑO	PROGRAMA	N PROG. FORM.							
A	B	C	D	E	F	G	H	I	J	K	L	N	P	Q	R
ADRIAN SUAREZ VARGAS	GUANAJUATO	01	VOCAL SECRETARIO	16/0901	9.133	8.220			0.5	0.2	8.920			8.920	8.920
PEDRO LOPEZ ACOSTA	GUANAJUATO	01	VOCAL CAPACITACION	01/07/94	8.652	6.056			0.5	0.2	6.756	9.150	4.575	3.378	7.953
EDIT MONTOYA SALAZAR	GUANAJUATO	01	VOCAL ORGANIZACION	01/10/96	9.178	6.425	8.66	1.732	0.5	0.2	8.857	8.224	4.112	4.428	8.540
JOSE MANUEL RODRIGUEZ CACHU	GUANAJUATO	01	VOCAL REGISTRO	01/09/93	9.904	6.933	9.22	1.844	0.5	0.5	9.777	8.891	4.446	4.888	9.334
MATIAS CHIQUITO DIAZ DE LEON	GUANAJUATO	02	VOCAL EJECUTIVO	01/06/93	9.097	6.368	9.55	1.910	0.5	0.2	8.978	8.668	4.334	4.489	8.823
MARTIN ALONSO MARTINEZ PEREZ	GUANAJUATO	02	VOCAL SECRETARIO	15/02/91	9.807	6.865	8.88	1.776	0.5	0.2	9.341	8.198	4.099	4.670	8.769
ALEJANDRO AGUILAR VILLAFRANCO	GUANAJUATO	02	VOCAL CAPACITACION	01/06/94	9.627	6.739	9.11	1.822	0.5	0.2	9.261	8.261	4.131	4.630	8.761
MARIO BARBOSA ORTEGA	GUANAJUATO	02	VOCAL ORGANIZACION	01/11/95	8.850	6.895	7.93	1.586	0.5	0.2	9.181	8.438	4.219	4.591	8.810
MIGUEL FELIPE ALONSO DE SANTIAGO	GUANAJUATO	02	VOCAL REGISTRO	10/12/99	10.000	7.000	9.06	1.812	0.5	0.5	9.812	8.351	4.176	4.906	9.082
VICTOR MANUEL ZERTUCHE MANGE	GUANAJUATO	03	VOCAL EJECUTIVO	16/01/96	10.000	7.000	8.26	1.652	0.5	0.2	9.352	8.735	4.368	4.676	9.044
LEONARDO TRASGALLO RIVERA	GUANAJUATO	03	VOCAL SECRETARIO	16/02/91	9.315	6.521	8.00	1.600	0.5	0.2	8.821	8.496	4.248	4.410	8.658
NO EVALUABLE	GUANAJUATO	03	VOCAL CAPACITACION	01/02/02											
RAMON COLLAZO MORENO	GUANAJUATO	03	VOCAL ORGANIZACION	16/09/96	9.911	6.938	7.66	1.532	0.5	0.2	9.170	8.625	4.313	4.585	8.897
MARIA DOLORES LOPEZ LOZA	GUANAJUATO	03	VOCAL REGISTRO	01/06/93	10.000	7.000	9.11	1.822	0.5	0.5	9.822	9.372	4.686	4.911	9.597
LUIS MORENO VILLALOBOS	GUANAJUATO	04	VOCAL EJECUTIVO	01/06/93	9.932	6.952	9.33	1.866	0.5	0.5	9.818	8.757	4.379	4.909	9.288
JUAN BAUTISTA GOMEZ VILLARREAL	GUANAJUATO	04	VOCAL SECRETARIO	16/09/96	9.361	6.553	7.24	1.448	0.5	0.2	8.701	8.125	4.063	4.350	8.413
GABRIELA MARIA ARROYO GOMEZ	GUANAJUATO	04	VOCAL CAPACITACION	16/09/96	9.539	6.677	7.76	1.552	0.5	0.2	8.929	8.404	4.202	4.465	8.667
CESAR RAUL GAYTAN CHAVEZ	GUANAJUATO	04	VOCAL ORGANIZACION	17/04/97	9.780	6.846	8.31	1.662	0.5	0.2	9.208	8.445	4.223	4.604	8.827
ELIAZER PULIDO PACHECO	GUANAJUATO	04	VOCAL REGISTRO	15/06/91	9.918	6.943	9.33	1.866	0.5	0.5	9.809	9.236	4.618	4.904	9.522
ROBERTO MURILLO LARA	GUANAJUATO	05	VOCAL EJECUTIVO	13/02/91	9.345	6.542	9.55	1.910	0.5	0.5	9.452	7.924	3.962	4.726	8.688
ROGELIO INIESTA MARTINEZ	GUANAJUATO	05	VOCAL SECRETARIO	01/06/93	9.844	6.891	9.33	1.866	0.5	0.5	9.757	8.728	4.364	4.878	9.242
MA. ASUNCION CANO AYALA	GUANAJUATO	05	VOCAL CAPACITACION	01/10/94	9.444	6.611	8.77	1.754	0.5	0.2	9.065	9.028	4.514	4.532	9.046
ENRIQUE HURTADO CASTELLANOS	GUANAJUATO	05	VOCAL ORGANIZACION	13/08/91	9.871	6.910	9.11	1.722	0.5	0.5	9.732	8.537	4.269	4.866	9.134
JOSE VILLAPANDO CORTES	GUANAJUATO	05	VOCAL REGISTRO	01/06/93	9.938	6.957	8.88	1.876	0.5	0.2	9.433	8.424	4.212	4.716	8.928
FRANCISCO JAVIER CRUZ OLIVARES	GUANAJUATO	06	VOCAL EJECUTIVO	11/02/91	9.772	6.840	8.33	1.666	0.5	0.2	9.206	8.732	4.366	4.603	8.969
LUIS JAVIER HERNANDEZ RAMOS	GUANAJUATO	06	VOCAL SECRETARIO	01/03/91	9.062	6.343	9.55	1.910	0.5	0.5	9.253	9.254	4.627	4.627	9.254
MARTIN DE JESUS HERNANDEZ ESCOBEDO	GUANAJUATO	06	VOCAL CAPACITACION	31/01/00	9.918	8.926			0.5	0.2	9.626	8.813	4.407	4.813	9.220
JOEL BARRON SANCHEZ	GUANAJUATO	06	VOCAL ORGANIZACION	16/09/96	9.935	6.955	8.38	1.676	0.5	0.2	9.331	8.709	4.355	4.665	9.020
BENJAMIN RIOS HERNANDEZ	GUANAJUATO	06	VOCAL REGISTRO	01/06/93	10.000	7.000	8.44	1.688	0.5	0.2	9.388	8.570	4.285	4.694	8.979
RODOLFO FERRO AGUIRRE	GUANAJUATO	07	VOCAL EJECUTIVO	01/07/94	9.989	6.992	9.88	1.976	0.5	0.5	9.968	8.404	4.202	4.984	9.186
BLANCA MARCELA ABOYTES VEGA	GUANAJUATO	07	VOCAL SECRETARIO	16/09/01	9.773	8.796			0.5	0.2	9.496			9.496	9.496
JORGE TRUJILLO BARAJAS	GUANAJUATO	07	VOCAL CAPACITACION	01/07/94	9.556	6.689	8.77	1.754	0.5	0.2	9.143	8.345	4.173	4.572	8.744
SALOMON CANCHOLA NEGRETE	GUANAJUATO	07	VOCAL ORGANIZACION	01/10/96	10.000	7.000	8.38	1.676	0.5	0.2	9.376	8.341	4.171	4.688	8.859
RAFAEL SALVADOR BARAJAS POZOS	GUANAJUATO	07	VOCAL REGISTRO	01/10/96	10.000	7.000	8.67	1.734	0.5	0.2	9.434	8.949	4.475	4.717	9.192
VICTOR GENARO JIMENEZ BARCENAS	GUANAJUATO	08	VOCAL EJECUTIVO	01/06/93	9.183	6.428	9.33	1.866	0.5	0.2	8.994	8.171	4.086	4.497	8.583
JUAN MANUEL CASTRO PANTOJA	GUANAJUATO	08	VOCAL SECRETARIO	29/04/91	9.331	6.532	8.88	1.776	0.5	0.2	9.008	8.313	4.157	4.504	8.660
EFRAIN CORONADO SOLIS	GUANAJUATO	08	VOCAL CAPACITACION	16/08/94	9.492	6.644	7.55	1.510	0.5	0.2	8.854	8.427	4.214	4.427	8.641
JORGE LUIS CALVILLO RAMIRO	GUANAJUATO	08	VOCAL ORGANIZACION	01/06/93	10.000	7.000	8.44	1.688	0.5	0.2	9.388	8.008	4.004	4.694	8.698
JORGE CONTRERAS FLORES	GUANAJUATO	08	VOCAL REGISTRO	01/02/91	9.896	6.927	7.55	1.510	0.5	0.2	9.137	8.983	4.492	4.569	9.060
RENE PALOMARES MENDIVIL	GUANAJUATO	09	VOCAL EJECUTIVO	11/02/91	9.710	6.797	9.33	1.866	0.5	0.5	9.663	8.164	4.082	4.832	8.914
JOSE JORGE OLALDE CHAVEZ	GUANAJUATO	09	VOCAL SECRETARIO	01/06/93	9.752	6.826	9.55	1.910	0.5	0.5	9.736	8.204	4.102	4.868	8.970
MARIA DE LOURDES RAMIREZ DURAN	GUANAJUATO	09	VOCAL CAPACITACION	16/09/96	9.659	6.761	8.76	1.752	0.5	0.2	9.213	8.265	4.133	4.607	8.739
JOSE LUIS HERNANDEZ ARMENTA	GUANAJUATO	09	VOCAL ORGANIZACION	16/09/96	9.896	6.927	8.16	1.632	0.5	0.2	9.259	8.189	4.095	4.630	8.724
J. EDUARDO CERVANTES CHAVEZ	GUANAJUATO	09	VOCAL REGISTRO	01/09/93	9.964	6.975	8.88	1.776	0.5	0.2	9.451	7.824	3.912	4.725	8.637
JOSE DAVID MORALES RIVADENEYRA	GUANAJUATO	10	VOCAL EJECUTIVO	01/06/93	9.778	6.845	9.77	1.954	0.5	0.5	9.799	8.159	4.080	4.899	8.979
ERACLIO BELMAN OLIVARES	GUANAJUATO	10	VOCAL SECRETARIO	01/06/93	9.560	6.692	8.88	1.776	0.5	0.2	9.168	8.623	4.312	4.584	8.896
ERNESTO CARMEN GRANDE ARZATE	GUANAJUATO	10	VOCAL CAPACITACION	16/09/96	9.422	6.595	8.16	1.632	0.5	0.2	8.927	7.855	3.928	4.464	8.391
ROBERTO CRUZ GUERRERO	GUANAJUATO	10	VOCAL ORGANIZACION	16/09/96	10.000	7.000	9.10	1.820	0.5	0.5	9.820	8.365	4.183	4.910	9.093



**INSTITUTO FEDERAL ELECTORAL**  
**DIRECCION EJECUTIVA DEL SERVICIO PROFESIONAL ELECTORAL**  
**DIRECCION DE FORMACION, EVALUACION Y PROMOCION**  
**SUBDIRECCION DE EVALUACION**  
**EVALUACION GLOBAL DE LOS MIEMBROS DEL SERVICIO PROFESIONAL ELECTORAL EJERCICIO 2001**

NOMBRE	ENTIDAD	DISTRITO	CARGO/PUESTO (1)	FECHA DE INGRESO	EVALUACION DESEMPEÑO 2001	PONDERACION EVA. DESEMPEÑO 70%	APROV. PROGRAMA FORMACION	PONDERACION PROG. FORM. 20%	SANCCIONES 5%	INCENTIVOS 5%	GLOBAL 2001 PARCIAL	EVALUACION GLOBAL 2000	2000 50%	2001 50%	EVALUACION GLOBAL 2001 FINAL
A	B	C	D	E	F	G	H	I	J	K	L	N	P	Q	R
VICTOR MANUEL GARCIA FLORES	GUANAJUATO	10	VOCAL REGISTRO	01/06/93	10.000	7.000	10.00	2.000	0.5	0.5	10.000	8.255	4.128	5.000	9.128
VICTOR MANUEL OLMEDO MORFIN	GUANAJUATO	11	VOCAL EJECUTIVO	01/06/93	9.411	6.588	9.33	1.866	0.5	0.2	9.154	8.208	4.104	4.577	8.681
ALEJANDRO ZAVALA PEREZ	GUANAJUATO	11	VOCAL SECRETARIO	01/06/93	9.432	6.602	8.44	1.688	0.5	0.2	8.990	8.568	4.284	4.495	8.779
JUAN MANUEL SANTOYO MATA	GUANAJUATO	11	VOCAL CAPACITACION	01/06/93	9.145	6.402	8.68	1.736	0.5	0.2	8.838	8.219	4.110	4.419	8.528
JOSE JORGE RAZO PATIÑO	GUANAJUATO	11	VOCAL ORGANIZACION	01/06/93	9.869	6.908	8.00	1.600	0.5	0.2	9.208	8.614	4.307	4.604	8.911
FILEMON SACRAMENTO GOMEZ MONTES	GUANAJUATO	11	VOCAL REGISTRO	10/12/99	9.991	6.994	8.64	1.728	0.5	0.2	9.422	8.709	4.355	4.711	9.065
GABRIEL MEDINA RODRIGUEZ	GUANAJUATO	12	VOCAL EJECUTIVO	16/06/94	9.382	6.567	9.11	1.822	0.5	0.2	9.089	8.410	4.205	4.545	8.750
PEDRO ZEFERINO SERRATO CORNEJO	GUANAJUATO	12	VOCAL SECRETARIO	11/02/91	9.111	6.378			0.5	0.2	7.078	7.760	3.880	3.539	7.419
VICTOR HUGO GUERRERO LOPEZ	GUANAJUATO	12	VOCAL CAPACITACION	01/06/94	9.317	6.522	9.55	1.910	0.5	0.5	9.432	8.719	4.360	4.716	9.075
GILBERTO MARTINEZ ABAUNZA	GUANAJUATO	12	VOCAL ORGANIZACION	16/09/96	9.721	6.805	7.98	1.596	0.5	0.2	9.101	8.275	4.138	4.550	8.688
VICTORIO MORALES MARTINEZ	GUANAJUATO	12	VOCAL REGISTRO	16/09/96	10.000	7.000	9.09	1.818	0.5	0.5	9.818	8.480	4.240	4.909	9.149
LORENZO SANDOVAL TORALES	GUANAJUATO	13	VOCAL EJECUTIVO	09/08/91	9.447	6.613	9.00	1.800	0.5	0.2	9.113	7.408	3.704	4.556	8.260
ALBERTO JAVIER TAMAYO SOTO	GUANAJUATO	13	VOCAL SECRETARIO	15/02/91	9.011	6.308	8.00	1.600	0.5	0.2	8.608	7.771	3.886	4.304	8.189
TEOFILO SIERRA LAGUNA	GUANAJUATO	13	VOCAL CAPACITACION	01/05/92	9.092	6.364	7.77	1.554	0.5	0.2	8.618	7.817	3.909	4.309	8.218
JOSE LOPEZ GALLARDO	GUANAJUATO	13	VOCAL ORGANIZACION	01/07/94	9.916	6.941	8.00	1.600	0.5	0.2	9.241	8.694	4.347	4.621	8.968
MARTIN MOSQUEDA BALDERAS	GUANAJUATO	13	VOCAL REGISTRO	01/06/93	10.000	7.000	9.22	1.844	0.5	0.5	9.844	9.003	4.502	4.922	9.424
VACANTE	GUANAJUATO	14	VOCAL EJECUTIVO												
JOSE ALEJANDRO CERDA GORDILLO	GUANAJUATO	14	VOCAL SECRETARIO	01/06/93	9.342	6.539	8.11	1.622	0.5	0.2	8.861	8.639	4.320	4.431	8.750
ARMANDO ROMERO VALLEJO	GUANAJUATO	14	VOCAL CAPACITACION	01/06/93	9.462	6.623	8.88	1.776	0.5	0.2	9.099	8.299	4.150	4.550	8.699
MARIA DE LOURDES CASTRO BARRERA	GUANAJUATO	14	VOCAL ORGANIZACION	16/09/96	9.940	6.958	9.22	1.844	0.5	0.5	9.802	8.713	4.357	4.901	9.258
LEOPOLDO FERNANDO CHACON SAMANO	GUANAJUATO	14	VOCAL REGISTRO	01/09/93	10.000	7.000	9.22	1.844	0.5	0.5	9.844	8.667	4.334	4.922	9.256
LAZARO EFRAIN ESCALANTE Y MENDEZ	GUANAJUATO	15	VOCAL EJECUTIVO	01/06/93	9.622	6.735	8.00	1.600	0.5	0.2	9.035	7.984	3.992	4.518	8.510
SALVADOR MANUEL GONZALEZ PARRA	GUANAJUATO	15	VOCAL SECRETARIO	01/07/94	9.222	6.455	9.55	1.910	0.5	0.2	9.065	8.814	4.407	4.533	8.940
JOSE MANUEL GAMEZ MORENO	GUANAJUATO	15	VOCAL CAPACITACION	01/06/93	9.243	6.470	8.24	1.648	0.5	0.2	8.818	7.850	3.925	4.409	8.334
SALVADOR RODRIGUEZ CAMACHO	GUANAJUATO	15	VOCAL ORGANIZACION	31/01/00	9.916	6.924			0.5	0.2	9.624	8.577	4.289	4.812	9.101
CELESTINO VILLANUEVA NEGRETE	GUANAJUATO	15	VOCAL REGISTRO	01/06/93	9.910	6.937	7.55	1.510	0.5	0.2	9.147	7.832	3.916	4.574	8.490
DAGOBERTO SANTOS TRIGO	GUERRERO	LOCAL	VOCAL EJECUTIVO	01/01/91	8.436	5.905	8.66	1.732	0.5	0.2	8.337	7.879	3.940	4.169	8.108
MARCELO PINEDA PINEDA	GUERRERO	LOCAL	VOCAL SECRETARIO	16/09/96	8.856	6.199	9.29	1.858	0.5	0.2	8.757	8.698	4.349	4.379	8.728
HILDA ROSA DELGADO BRITO	GUERRERO	LOCAL	VOCAL CAPACITACION	01/07/94	9.522	6.665	9.33	1.866	0.5	0.2	9.231	8.026	4.013	4.616	8.629
ANTONIO CADENA ADAME	GUERRERO	LOCAL	VOCAL ORGANIZACION	01/06/94	9.033	6.323	7.11	1.422	0.5	0.2	8.445	8.150	4.075	4.223	8.298
ALFREDO CONTRERAS ARZETA	GUERRERO	LOCAL	VOCAL REGISTRO	01/01/91	9.431	6.602	8.88	1.776	0.5	0.2	9.078	8.246	4.123	4.539	8.662
AGUSTIN MORENO PEREZ	GUERRERO	01	VOCAL EJECUTIVO	01/06/93	8.649	6.054	8.66	1.732	0.5	0.2	8.486	8.372	4.186	4.243	8.429
LUCITANIA VERGARA LIBERATO	GUERRERO	01	VOCAL SECRETARIO	01/06/93	8.510	5.957			0.5	0.2	6.657	7.577	3.789	3.329	7.117
GILBERTO ORTIZ GUTIERREZ	GUERRERO	01	VOCAL CAPACITACION	16/09/01	8.852	7.967			0.5	0.2	8.667			8.667	8.667
NOEL ALONSO ALVARADO	GUERRERO	01	VOCAL ORGANIZACION	31/01/00	9.311	6.380			0.5	0.2	9.080	8.303	4.152	4.540	8.691
RAUL ORTEGA LEON	GUERRERO	01	VOCAL REGISTRO	23/03/00	9.567	6.610			0.5	0.2	9.310	8.670	4.335	4.655	8.990
CIRO MARTINEZ GOMEZ	GUERRERO	02	VOCAL EJECUTIVO	23/01/97	9.455	6.619	8.68	1.736	0.5	0.2	9.055	8.253	4.127	4.527	8.654
MARIA DEL CARMEN OTERO ROSALES	GUERRERO	02	VOCAL SECRETARIO	01/10/96	8.930	6.251	7.68	1.536	0.5	0.2	8.487	8.001	4.001	4.244	8.244
VACANTE	GUERRERO	02	VOCAL CAPACITACION												
MARTHA ANGEL CEBALLOS	GUERRERO	02	VOCAL ORGANIZACION	31/01/00	8.731	7.858			0.5	0.2	8.558	8.212	4.106	4.279	8.385
HERIBERTO JOSE CARMONA BAUTISTA	GUERRERO	02	VOCAL REGISTRO	16/09/96	9.518	6.663	8.18	1.636	0.5	0.2	8.999	8.361	4.181	4.499	8.680
IGNACIO MORA LUVIANO	GUERRERO	03	VOCAL EJECUTIVO	23/01/97	9.226	6.458	8.17	1.634	0.5	0.2	8.792	8.345	4.173	4.396	8.569
JOSE HUERTAS PANTALEON	GUERRERO	03	VOCAL SECRETARIO	01/06/94	9.046	6.332			0.5	0.2	7.032	8.424	4.212	3.516	7.728
BLANCA MARGARITA ALEMAN CASTANEDA	GUERRERO	03	VOCAL CAPACITACION	16/09/01	9.642	6.678			0.5	0.2	9.378			9.378	9.378
ROSALINDA ROMAN FAURENO	GUERRERO	03	VOCAL ORGANIZACION	01/10/96	9.813	6.869	8.89	1.778	0.5	0.2	9.347	9.074	4.537	4.674	9.211
VACANTE	GUERRERO	03	VOCAL REGISTRO												
HERMILO ARANDA ORTEGA	GUERRERO	04	VOCAL EJECUTIVO	01/02/91	9.473	6.631	8.13	1.626	0.5	0.2	8.957	9.293	4.647	4.479	9.125
LUZ FABIOLA MATILDES GAMA	GUERRERO	04	VOCAL SECRETARIO	17/04/97	9.237	6.466	8.39	1.678	0.5	0.2	8.844	8.630	4.315	4.422	8.737

**INSTITUTO FEDERAL ELECTORAL**  
**DIRECCION EJECUTIVA DEL SERVICIO PROFESIONAL ELECTORAL**  
**DIRECCION DE FORMACION, EVALUACION Y PROMOCION**  
**SUBDIRECCION DE EVALUACION**  
**EVALUACION GLOBAL DE LOS MIEMBROS DEL SERVICIO PROFESIONAL ELECTORAL EJERCICIO 2001**

NOMBRE	ENTIDAD	DISTRITO	CARGO/PUESTO (1)	FECHA DE INGRESO	EVALUACION	PONDERACION	APROV.	PONDERACION	SANCIONES	INCENTIVOS	GLOBAL 2001	EVALUACION GLOBAL	2000 50%	2001 50%	EVALUACION GLOBAL 2001
					DESEMPEÑO 2001	EVA. DESEMPEÑO 70%	PROGRAMA FORMACION	PROG. FORM. 20%							
A	B	C	D	E	F	G	H	I	J	K	L	N	P	Q	R
RANFERI PINEDA GAONA	GUERRERO	04	VOCAL CAPACITACION	16/09/96	9.377	6.564	8.79	1.758	0.5	0.2	9.022	7.916	3.958	4.511	8.469
ASUNCION SOLIS LOPEZ	GUERRERO	04	VOCAL ORGANIZACION	16/09/96	9.309	6.516	7.86	1.572	0.5	0.2	8.788	8.923	4.462	4.394	8.856
EVODIO CASTREJON SEDANO	GUERRERO	04	VOCAL REGISTRO	01/02/91	9.592	6.633			0.5	0.2	9.333	8.380	4.190	4.666	8.856
OMAR ROSARIO AGUILAR	GUERRERO	05	VOCAL EJECUTIVO	23/01/97	9.515	6.661	9.39	1.878	0.5	0.5	9.539	9.080	4.540	4.769	9.309
FRANCISCO FUERTE LARA	GUERRERO	05	VOCAL SECRETARIO	01/06/93	9.289	6.502	8.10	1.620	0.5	0.2	8.822	8.744	4.372	4.411	8.783
NO EVALUABLE	GUERRERO	05	VOCAL CAPACITACION	01/02/02											
JOSE MARIA DURAN GOROSTIETA	GUERRERO	05	VOCAL ORGANIZACION	31/01/00	8.915	6.024			0.5	0.2	8.724	8.143	4.072	4.362	8.433
MAXIMINO JUANICO RAMIREZ	GUERRERO	05	VOCAL REGISTRO	01/09/93	7.946	5.562	7.33	1.466	0.2	0.2	7.428	8.308	4.154	3.714	7.868
FELIPE ARTURO SANCHEZ MIRANDA	GUERRERO	06	VOCAL EJECUTIVO	01/06/94	9.715	6.801	8.44	1.688	0.5	0.2	9.189	9.318	4.659	4.594	9.253
ROBERTO PERALTA HERNANDEZ	GUERRERO	06	VOCAL SECRETARIO	01/06/93	9.435	6.605	7.11	1.422	0.5	0.2	8.727	8.793	4.397	4.363	8.760
ARMANDO LOCIA ESPINOZA	GUERRERO	06	VOCAL CAPACITACION	01/06/93	9.739	6.817			0.5	0.2	7.517	8.141	4.071	3.759	7.829
ALFONSO ALVARADO CHAVELAS	GUERRERO	06	VOCAL ORGANIZACION	01/06/93	9.112	6.378	8.00	1.600	0.5	0.2	8.678	8.472	4.236	4.339	8.575
ARTURO ALARCON ADAME	GUERRERO	06	VOCAL REGISTRO	01/06/94	9.744	6.821			0.5	0.2	7.521	9.214	4.607	3.760	8.367
LEONOR VELEZ CALVO	GUERRERO	07	VOCAL EJECUTIVO	23/01/97	9.587	6.711	8.78	1.756	0.5	0.2	9.167	9.114	4.557	4.583	9.140
ALFONSO LARA MUÑIZ	GUERRERO	07	VOCAL CAPACITACION	16/09/96	9.530	6.671	8.14	1.628	0.5	0.2	8.999	8.359	4.180	4.500	8.679
RAUL CALVO BARRERA	GUERRERO	07	VOCAL ORGANIZACION	24/11/99	9.559	6.691	9.25	1.850	0.5	0.5	9.541	8.716	4.358	4.771	9.129
JOSE LUIS CORTES GENCHI	GUERRERO	07	VOCAL REGISTRO	01/06/93	9.840	6.888	7.11	1.422	0.5	0.2	9.010	9.455	4.728	4.505	9.233
DAVID KIRSHBAUM ALEMAN	GUERRERO	08	VOCAL EJECUTIVO	16/09/96	8.822	6.175	8.58	1.716	0.5	0.2	8.591	8.809	4.405	4.296	8.700
RUBEN SANDOVAL VELA	GUERRERO	08	VOCAL SECRETARIO	01/07/94	9.404	6.583	7.11	1.422	0.5	0.2	8.705	8.317	4.159	4.352	8.511
TERESITA MARTINEZ CUEVAS	GUERRERO	08	VOCAL CAPACITACION	16/09/96	9.618	6.733	9.40	1.880	0.5	0.5	9.613	8.228	4.114	4.806	8.920
CLEODULFO EZQUIO LOPEZ	GUERRERO	08	VOCAL ORGANIZACION	16/09/96	8.983	6.288	7.82	1.564	0.5	0.2	8.552	8.279	4.140	4.276	8.416
ABEL APARICIO AGATON	GUERRERO	08	VOCAL REGISTRO	01/06/94	9.442	6.609	7.77	1.554	0.5	0.2	8.863	8.716	4.358	4.432	8.790
JOSE ANTONIO BALDERAS CAÑAS	GUERRERO	09	VOCAL EJECUTIVO	23/01/97	9.322	6.525	8.99	1.798	0.5	0.2	9.023	8.960	4.480	4.512	8.992
LEOPOLDO FUENTES MARTINEZ	GUERRERO	09	VOCAL SECRETARIO	01/05/92	8.937	6.256	7.77	1.554	0.5	0.2	8.510	8.831	4.416	4.255	8.670
NETZAHUALCOYOTL CASTANEDA NAVARRETE	GUERRERO	09	VOCAL CAPACITACION	01/06/94	9.924	6.947	7.77	1.554	0.5	0.2	9.201	8.042	4.021	4.600	8.621
JAVIER CHAVEZ AVILA	GUERRERO	09	VOCAL ORGANIZACION	01/06/94	8.747	6.123	8.00	1.600	0.5	0.2	8.423	8.350	4.175	4.211	8.386
FERNANDO ALEJANDRE PEÑA	GUERRERO	09	VOCAL REGISTRO	01/06/94	9.654	6.758	7.48	1.496	0.5	0.2	8.954	9.012	4.506	4.477	8.983
ENRIQUE MORENO CASTRO	GUERRERO	10	VOCAL EJECUTIVO	01/02/91	9.820	6.874	8.66	1.732	0.5	0.2	9.306	9.508	4.754	4.653	9.407
FERMIN VARGAS VARGAS	GUERRERO	10	VOCAL SECRETARIO	17/04/97	9.550	6.685	8.68	1.736	0.5	0.2	9.121	8.690	4.345	4.561	8.906
MOISES ACOSTA SANCHEZ	GUERRERO	10	VOCAL CAPACITACION	16/09/96	9.548	6.684	7.88	1.576	0.5	0.2	8.960	8.183	4.092	4.480	8.571
NOE VILLANUEVA SOTELO	GUERRERO	10	VOCAL ORGANIZACION	01/06/94	9.278	6.495	7.55	1.510	0.5	0.2	8.705	8.597	4.299	4.352	8.651
MIGUEL BELLO CUERVO	GUERRERO	10	VOCAL REGISTRO	01/10/96	9.834	6.884			0.5	0.2	7.584	8.727	4.364	3.792	8.155
JOSE LUIS ASHANE BULOS	HIDALGO	LOCAL	VOCAL EJECUTIVO	01/01/91	9.001	6.301	8.22	1.644	0.5	0.2	8.645	8.873	4.437	4.322	8.759
JUAN CARLOS MENDOZA MEZA	HIDALGO	LOCAL	VOCAL SECRETARIO	01/01/91	9.232	6.462	8.44	1.688	0.5	0.2	8.850	8.449	4.225	4.425	8.650
MARIA MAGDALENA GONZALEZ ESCALONA	HIDALGO	LOCAL	VOCAL CAPACITACION	01/06/93	9.596	6.717	8.55	1.710	0.5	0.2	9.127	8.244	4.122	4.564	8.686
RICARDO BERNARDO SAENZ PIÑA	HIDALGO	LOCAL	VOCAL ORGANIZACION	01/01/91	9.135	6.395	7.77	1.554	0.5	0.2	8.649	8.555	4.278	4.324	8.602
ANA ALICIA HOYO CHALIT	HIDALGO	LOCAL	VOCAL REGISTRO	01/06/93	9.190	6.433	9.11	1.822	0.5	0.2	8.955	8.302	4.151	4.478	8.629
ABDUL QUINTERO AZUARA	HIDALGO	01	VOCAL EJECUTIVO	01/02/91	8.727	6.109	8.10	1.620	0.5	0.2	8.429	8.431	4.216	4.214	8.430
RICARDO SANTIAGO FLORES CRUZ	HIDALGO	01	VOCAL SECRETARIO	01/02/91	8.720	6.104	7.20	1.440	0.5	0.2	8.244	7.489	3.745	4.122	7.867
VACANTE	HIDALGO	01	VOCAL CAPACITACION												
SAID BARRERA HERNANDEZ	HIDALGO	01	VOCAL ORGANIZACION	01/06/93	8.736	6.115	8.33	1.666	0.5	0.2	8.481	8.346	4.173	4.241	8.414
NOEL RIVERA HERVERTH	HIDALGO	01	VOCAL REGISTRO	01/02/91	8.196	5.737			0.5	0.2	6.437	8.656	4.328	3.219	7.547
FRANCISCO JAVIER LICONA DURAN	HIDALGO	02	VOCAL EJECUTIVO	01/06/94	8.854	6.198	9.11	1.822	0.5	0.2	8.720	8.353	4.177	4.360	8.536
JORGE MANUEL MADARIAGA ORTIZ	HIDALGO	02	VOCAL SECRETARIO	15/06/91	8.905	6.234	7.88	1.576	0.5	0.2	8.510	8.433	4.217	4.255	8.471
DAVID CUEVAS FERNANDEZ DE LARA	HIDALGO	02	VOCAL CAPACITACION	16/09/01	9.345	6.411			0.5	0.2	9.111			9.111	9.111
FRANCISCO ARTURO LOPEZ VILLEGAS	HIDALGO	02	VOCAL ORGANIZACION	01/06/93	8.614	6.030	9.55	1.910	0.5	0.2	8.640	7.837	3.919	4.320	8.238
JESUS TORRES ROJO	HIDALGO	02	VOCAL REGISTRO	01/02/91	8.595	6.017			0.5	0.2	6.717	8.594	4.297	3.358	7.655
JOSE RAMIREZ ENCISO	HIDALGO	03	VOCAL EJECUTIVO	11/02/91	8.788	6.152			0.5	0.2	6.852	7.587	3.794	3.426	7.219

**INSTITUTO FEDERAL ELECTORAL**  
**DIRECCION EJECUTIVA DEL SERVICIO PROFESIONAL ELECTORAL**  
**DIRECCION DE FORMACION, EVALUACION Y PROMOCION**  
**SUBDIRECCION DE EVALUACION**  
**EVALUACION GLOBAL DE LOS MIEMBROS DEL SERVICIO PROFESIONAL ELECTORAL EJERCICIO 2001**

NOMBRE	ENTIDAD	DISTRITO	CARGO/PUESTO (1)	FECHA DE INGRESO	EVALUACION	PONDERACION	APROV.	PONDERACION	SANCIONES	INCENTIVOS	GLOBAL 2001	EVALUACION GLOBAL	2000 50%	2001 50%	EVALUACION GLOBAL 2001
					DESEMPEÑO	EVA. DESEMPEÑO	PROGRAMA	N PROG. FORM.							
A	B	C	D	E	F	G	H	I	J	K	L	N	P	Q	R
JORGE MONTES LOZADA	HIDALGO	03	VOCAL SECRETARIO	01/06/93	8.877	6.214	7.77	1.554	0.5	0.2	8.468	8.052	4.026	4.234	8.260
NO EVALUABLE	HIDALGO	03	VOCAL CAPACITACION	16/10/01											
JOSE PEDRAZA MONTIEL	HIDALGO	03	VOCAL ORGANIZACION	16/09/96	8.373	5.861	8.48	1.696	0.5	0.2	8.257	8.149	4.075	4.129	8.203
ABRAHAM BENITEZ SERRANO	HIDALGO	03	VOCAL REGISTRO	01/09/93	8.574	6.002	8.00	1.600	0.5	0.2	8.302	8.583	4.292	4.151	8.442
TOMAS AQUINO MATA HERNANDEZ	HIDALGO	04	VOCAL EJECUTIVO	01/02/92	9.070	6.349	8.22	1.644	0.5	0.2	8.693	9.001	4.501	4.347	8.847
JERONIMO CASTILLO RODRIGUEZ	HIDALGO	04	VOCAL SECRETARIO	16/09/96	9.181	6.427			0.5	0.2	7.127	8.028	4.014	3.563	7.577
GUILLERMO GARCIA BALDERAS	HIDALGO	04	VOCAL CAPACITACION	01/02/91	9.574	6.702	8.88	1.776	0.5	0.2	9.178	8.028	4.014	4.589	8.603
GRACIANO AUSENCIO VEGA JIMENEZ	HIDALGO	03	VOCAL ORGANIZACION	16/09/96	9.511	6.658	8.38	1.676	0.5	0.2	9.034	8.658	4.329	4.517	8.846
JOSE MARCELINO AZPETA HERNANDEZ	HIDALGO	04	VOCAL REGISTRO	18/02/91	9.007	6.305	8.66	1.732	0.5	0.2	8.737	7.986	3.993	4.368	8.361
GUILLERMO PAREDES CARBAJAL	HIDALGO	05	VOCAL EJECUTIVO	01/02/91	9.003	6.302	8.22	1.644	0.5	0.2	8.646	8.816	4.408	4.323	8.731
FRANCISCO JAVIER MORALES MORALES	HIDALGO	05	VOCAL SECRETARIO	25/06/97	9.368	6.558	8.47	1.694	0.5	0.2	8.952	8.369	4.185	4.476	8.660
CESAR HIDALGO AGUILAR	HIDALGO	05	VOCAL CAPACITACION	16/09/01	9.536	8.582			0.5	0.2	9.282			9.282	9.282
JUAN MANUEL TELLES ROJAS	HIDALGO	05	VOCAL ORGANIZACION	31/01/00	8.868	7.981			0.5	0.2	8.681	7.752	3.876	4.341	8.217
CARLOS VINICIO GARCIA AYALA	HIDALGO	05	VOCAL REGISTRO	01/02/91	9.056	6.339	8.22	1.644	0.5	0.2	8.683	8.444	4.222	4.342	8.564
JUAN ANTONIO REYES TREJO	HIDALGO	06	VOCAL EJECUTIVO	01/06/94	9.080	6.356	9.11	1.822	0.5	0.2	8.878	8.996	4.498	4.439	8.937
ALFONSO LEYVA GONZALEZ	HIDALGO	06	VOCAL SECRETARIO	16/09/96	9.501	6.651	8.36	1.672	0.5	0.2	9.023	8.567	4.284	4.511	8.795
CUTBERTO SILVA MARTINEZ	HIDALGO	06	VOCAL CAPACITACION	01/06/93	9.860	6.902	9.11	1.822	0.5	0.5	9.724	8.346	4.173	4.862	9.035
MANUEL RAMIREZ VALTIERRA	HIDALGO	06	VOCAL ORGANIZACION	01/06/93	9.301	6.511	8.88	1.776	0.5	0.2	8.987	8.063	4.032	4.493	8.525
OSCAR MAYER CERON	HIDALGO	06	VOCAL REGISTRO	01/02/91	9.218	6.453	7.77	1.554	0.5	0.2	8.707	8.368	4.184	4.353	8.537
DANIEL LARRIETA CARRASCO	HIDALGO	07	VOCAL EJECUTIVO	01/06/93	8.986	6.290	9.77	1.954	0.5	0.2	8.944	8.667	4.334	4.472	8.806
FERNANDO SALVADOR SOTO PLATA	HIDALGO	07	VOCAL SECRETARIO	01/02/91	8.766	6.136	8.11	1.622	0.5	0.2	8.458	7.324	3.662	4.229	7.891
ROBERTO TORRES CAMACHO	HIDALGO	07	VOCAL CAPACITACION	16/09/01	9.075	8.168			0.5	0.2	8.868			8.868	8.868
MARCO ANTONIO HERNANDEZ ESCAMILLA	HIDALGO	07	VOCAL ORGANIZACION	16/06/00	9.146	8.231			0.5	0.2	8.931	8.291	4.146	4.466	8.611
ROLANDO ARTURO PEREZ GARCIA	HIDALGO	07	VOCAL REGISTRO	19/04/00	8.978	8.080			0.5	0.2	8.780	8.613	4.307	4.390	8.697
ESTEBAN MARIO GARAIZ IZARRA	JALISCO	LOCAL	VOCAL EJECUTIVO	01/06/93	8.807	6.165	9.77	1.954	0.5	0.2	8.819	8.779	4.390	4.409	8.799
PEDRO ARMANDO SANCHEZ CASTILLO	JALISCO	LOCAL	VOCAL SECRETARIO	11/02/91	8.957	6.270	8.22	1.644	0.5	0.2	8.614	8.093	4.047	4.307	8.353
LUIS ZAMORA COBIAN	JALISCO	LOCAL	VOCAL CAPACITACION	24/11/99	8.345	5.842	9.12	1.824	0.5	0.2	8.366	8.390	4.195	4.183	8.378
RAFAEL GARCIA GARCIA	JALISCO	LOCAL	VOCAL ORGANIZACION	02/01/91	9.524	6.667	7.77	1.554	0.5	0.2	8.921	9.059	4.530	4.460	8.990
ROGELIO ARTURO CASTILLO BETANCOURT	JALISCO	LOCAL	VOCAL REGISTRO	16/07/94	9.145	6.402	8.44	1.688	0.5	0.2	8.790	8.077	4.039	4.395	8.433
ARTURO GONZALEZ SIERRA	JALISCO	01	VOCAL EJECUTIVO	01/02/91	8.223	5.756	8.66	1.732	0.5	0.2	8.188	7.829	3.915	4.094	8.009
JOAQUIN RUBIO SANCHEZ	JALISCO	01	VOCAL SECRETARIO	10/12/99	9.631	6.742	8.67	1.734	0.5	0.2	9.176	7.907	3.954	4.588	8.541
LAURA FERNANDEZ BEAS	JALISCO	01	VOCAL CAPACITACION	16/09/01	8.574	7.717			0.5	0.2	8.417			8.417	8.417
JUAN RAMON AGUILAR JUAREZ	JALISCO	01	VOCAL ORGANIZACION	01/06/93	8.703	7.833			0.5	0.2	8.533	7.535	3.768	4.266	8.034
JUAN CARLOS SANCHEZ SANCHEZ	JALISCO	01	VOCAL REGISTRO	01/09/93	9.342	6.539	7.11	1.422	0.5	0.2	8.661	8.426	4.213	4.331	8.544
EDUARDO RODRIGUEZ HERNANDEZ	JALISCO	02	VOCAL EJECUTIVO	01/02/91	8.481	5.937	8.66	1.732	0.5	0.2	8.369	7.663	3.832	4.184	8.016
JUAN CARLOS MARTINEZ TORRES	JALISCO	02	VOCAL SECRETARIO	02/02/91	8.443	5.910	7.77	1.554	0.5	0.2	8.164	7.349	3.675	4.082	7.757
VACANTE	JALISCO	02	VOCAL CAPACITACION												
VACANTE	JALISCO	02	VOCAL ORGANIZACION												
ROBERTO PALOS DE ALBA	JALISCO	02	VOCAL REGISTRO	01/02/91	8.845	6.192	7.33	1.466	0.5	0.2	8.358	7.441	3.721	4.179	7.899
GREGORIO DE LA CRUZ FLORES	JALISCO	03	VOCAL EJECUTIVO	01/02/91	8.717	6.102	8.88	1.776	0.5	0.2	8.578	8.736	4.368	4.289	8.657
CARLOS MACIAS VELASCO	JALISCO	03	VOCAL SECRETARIO	01/02/92	9.408	6.586	8.22	1.644	0.5	0.2	8.930	8.217	4.109	4.465	8.573
LUIS ALBERTO LIZARDI JAUREGUI	JALISCO	03	VOCAL CAPACITACION	01/06/93	9.228	6.460	9.55	1.910	0.5	0.2	9.070	8.092	4.046	4.535	8.581
JOSE MANUEL CHAVEZ VILLALOBOS	JALISCO	03	VOCAL ORGANIZACION	01/02/91	9.195	6.437	9.22	1.844	0.5	0.2	8.981	8.503	4.252	4.490	8.742
DANIEL GARCIA CRUZ	JALISCO	03	VOCAL REGISTRO	01/02/91	9.559	6.691	7.55	1.510	0.5	0.2	8.901	8.032	4.016	4.451	8.467
ARTURO SANCHEZ BEAS	JALISCO	04	VOCAL EJECUTIVO	16/07/94	8.264	5.785	8.22	1.644	0.5	0.2	8.129	7.944	3.972	4.064	8.036
JOSE JUAN SANCHEZ CONTRERAS	JALISCO	04	VOCAL SECRETARIO	01/06/93	8.576	6.003	8.00	1.600	0.5	0.2	8.303	7.525	3.763	4.152	7.914
ALVARO DOMINGUEZ RODRIGUEZ	JALISCO	04	VOCAL CAPACITACION	01/06/94	9.370	6.559	9.55	1.910	0.5	0.5	9.469	8.317	4.159	4.735	8.893
GREGORIO GONZALEZ ALVAREZ	JALISCO	04	VOCAL ORGANIZACION	14/02/91	8.234	5.764	7.33	1.466	0.5	0.2	7.930	8.010	4.005	3.965	7.970

**INSTITUTO FEDERAL ELECTORAL**  
**DIRECCION EJECUTIVA DEL SERVICIO PROFESIONAL ELECTORAL**  
**DIRECCION DE FORMACION, EVALUACION Y PROMOCION**  
**SUBDIRECCION DE EVALUACION**  
**EVALUACION GLOBAL DE LOS MIEMBROS DEL SERVICIO PROFESIONAL ELECTORAL EJERCICIO 2001**

NOMBRE	ENTIDAD	DISTRITO	CARGO/PUESTO (1)	FECHA DE INGRESO	EVALUACION	PONDERACION	APROV.	PONDERACION	SANCIONES	INCENTIVOS	GLOBAL 2001	EVALUACION GLOBAL	2000 50%	2001 50%	EVALUACION GLOBAL 2001
					DESEMPEÑO	EVA. DESEMPEÑO	PROGRAMA	N PROG. FORM.							
A	B	C	D	E	F	G	H	I	J	K	L	N	P	Q	R
ROGELIO VELASCO LOPEZ	JALISCO	04	VOCAL REGISTRO	01/02/91	9.519	6.663	8.22	1.644	0.5	0.2	9.007	8.031	4.016	4.504	8.519
JORGE DIAZ GONZALEZ	JALISCO	04	VOCAL EJECUTIVO	01/02/91	8.942	6.259	7.77	1.554	0.1	0.2	8.113	7.922	3.961	4.057	8.018
OSCAR REYNALDO GUTIERREZ LEAÑO	JALISCO	05	VOCAL SECRETARIO	01/02/95	8.655	6.059	7.77	1.554	0.5	0.2	8.313	7.578	3.789	4.156	7.945
PEDRO SOLORZANO RODARTE	JALISCO	05	VOCAL CAPACITACION	01/02/91	8.678	6.075	8.11	1.622	0.5	0.2	8.397	7.793	3.897	4.198	8.095
NO EVALUABLE	JALISCO	05	VOCAL ORGANIZACION	16/10/01											
ANA MARIA MORA PEREZ	JALISCO	05	VOCAL REGISTRO	01/06/93	8.545	5.982	9.11	1.822	0.5	0.2	8.504	7.902	3.951	4.252	8.203
JUAN GABRIEL DEL TORO	JALISCO	06	VOCAL EJECUTIVO	01/06/93	7.933	7.140			0.1	0.2	7.440	7.235	3.618	3.720	7.337
MARCELINO PEREZ CARDIEL	JALISCO	06	VOCAL SECRETARIO	01/06/93	8.756	6.129	9.55	1.910	0.5	0.2	8.739	8.173	4.087	4.370	8.456
HUGO SERGIO FERNANDEZ LOPEZ	JALISCO	06	VOCAL CAPACITACION	01/02/91	9.076	6.353	8.33	1.666	0.5	0.2	8.719	7.444	3.722	4.360	8.082
JOSE LUIS LOZANO OCHOA	JALISCO	06	VOCAL ORGANIZACION	16/09/96	9.035	6.325	8.00	1.600	0.5	0.2	8.625	7.451	3.726	4.312	8.038
VICTORIA MANCILLAS HUERTA	JALISCO	06	VOCAL REGISTRO	01/02/91	9.121	6.385	8.88	1.776	0.5	0.2	8.861	7.674	3.837	4.430	8.267
ALBERTO MALDONADO RAMIREZ	JALISCO	07	VOCAL EJECUTIVO	01/02/91	8.691	6.084	9.11	1.822	0.5	0.2	8.606	7.683	3.842	4.303	8.144
JOSE DE JESUS ROBLES RIVERA	JALISCO	07	VOCAL SECRETARIO	01/06/93	9.014	6.310	7.77	1.554	0.1	0.2	8.164	7.245	3.623	4.082	7.704
MARIO GARCIA ALCALA	JALISCO	07	VOCAL CAPACITACION	01/02/91	9.111	6.378	8.88	1.776	0.5	0.2	8.854	7.926	3.963	4.427	8.390
FRANCISCO JAVIER JARAMILLO ORTEGA	JALISCO	07	VOCAL ORGANIZACION	01/10/96	8.987	6.291	7.11	1.422	0.5	0.2	8.413	8.579	4.290	4.206	8.496
SANTIAGO RAFAEL CARDENAS MOYA	JALISCO	07	VOCAL REGISTRO	01/02/94	9.261	6.483	7.22	1.444	0.5	0.2	8.627	7.632	3.816	4.313	8.129
CARLOS ROGELIO GALVAN LOPEZ	JALISCO	08	VOCAL EJECUTIVO	01/02/91	8.803	6.162	8.22	1.644	0.5	0.2	8.506	8.344	4.172	4.253	8.425
LUIS ANTONIO CORONA NAKAMURA	JALISCO	08	VOCAL SECRETARIO	01/06/93	9.456	6.619	8.44	1.688	0.5	0.2	9.007	7.920	3.960	4.504	8.464
LEONARDO RAZO MURGUIA	JALISCO	08	VOCAL CAPACITACION	16/09/96	9.566	6.696	7.98	1.596	0.5	0.2	8.992	8.287	4.144	4.496	8.640
JOSE DE JESUS PELAYO HARO	JALISCO	08	VOCAL ORGANIZACION	16/07/94	8.992	6.294	9.11	1.822	0.5	0.2	8.816	8.341	4.171	4.408	8.579
HECTOR DANIEL IBARRA HERNANDEZ	JALISCO	08	VOCAL REGISTRO	01/02/91	9.768	6.838	8.44	1.688	0.5	0.2	9.226	7.994	3.997	4.613	8.610
RICARDO VAZQUEZ ARECHIGA	JALISCO	09	VOCAL EJECUTIVO	01/02/91	8.560	5.992	9.11	1.822	0.5	0.2	8.514	7.946	3.973	4.257	8.230
MARCO ANTONIO HERNANDEZ RAMIREZ	JALISCO	09	VOCAL SECRETARIO	01/02/91	8.067	5.647			0.5	0.2	6.347	7.290	3.645	3.173	6.818
JULIAN PEREZ ARANA	JALISCO	09	VOCAL CAPACITACION	01/06/93	9.333	6.533	9.33	1.866	0.5	0.2	9.099	8.316	4.158	4.550	8.708
JORGE ADRIAN SANTANA SOTO	JALISCO	09	VOCAL ORGANIZACION	01/02/91	8.433	5.903	8.66	1.732	0.5	0.2	8.335	7.748	3.874	4.168	8.042
FRANCISCO PLASCENCIA GARCIA	JALISCO	09	VOCAL REGISTRO	01/06/93	9.232	6.462	8.88	1.776	0.5	0.2	8.938	8.080	4.040	4.469	8.509
OSCAR EDUARDO MACIAS SANCHEZ	JALISCO	10	VOCAL EJECUTIVO	10/12/99	8.984	6.289	9.75	1.950	0.5	0.2	8.939	9.535	4.768	4.469	9.237
DALIA GUADALUPE ROMERO GUTIERREZ	JALISCO	10	VOCAL SECRETARIO	16/09/01	9.002	8.102			0.5	0.2	8.802			8.802	8.802
JORGE ANTONIO SOLTERO CARDENAS	JALISCO	10	VOCAL CAPACITACION	01/06/93	9.510	6.657	8.88	1.776	0.5	0.2	9.133	8.352	4.176	4.567	8.743
JAIIME VAZQUEZ MENDOZA	JALISCO	10	VOCAL ORGANIZACION	01/06/93	9.362	6.553	7.77	1.554	0.5	0.2	8.807	8.204	4.102	4.404	8.506
JOSE ANTONIO DE LA MORA SANCHEZ	JALISCO	10	VOCAL REGISTRO	01/02/91	9.404	6.583	7.76	1.552	0.5	0.2	8.835	6.911	3.456	4.417	7.873
ABEL BRAMBILIA CHAVEZ	JALISCO	11	VOCAL EJECUTIVO	01/02/91	8.747	6.123	9.33	1.866	0.5	0.2	8.689	8.236	4.118	4.344	8.462
SALVADOR DE LA MORA CARBAJAL	JALISCO	11	VOCAL SECRETARIO	01/02/91	9.629	6.740	9.11	1.822	0.5	0.5	9.562	8.077	4.039	4.781	8.820
MARTIN GONZALEZ MUÑOZ	JALISCO	11	VOCAL CAPACITACION	01/06/93	9.565	6.696	9.55	1.910	0.5	0.5	9.606	8.815	4.408	4.803	9.210
HECTOR MARIO VILLANUEVA CADENAS	JALISCO	11	VOCAL ORGANIZACION	01/06/94	8.043	5.630	7.38	1.476	0.5	0.2	7.806	6.129	3.065	3.903	6.968
LUIS VICTORIANO LARA JAIME	JALISCO	11	VOCAL REGISTRO	01/02/91	9.775	6.843	7.55	1.510	0.5	0.2	9.053	8.180	4.090	4.526	8.616
JORGE DE JESUS GOMEZ OROZCO	JALISCO	12	VOCAL EJECUTIVO	01/02/91	8.886	6.220	8.33	1.666	0.5	0.2	8.586	8.076	4.038	4.293	8.331
JOSE DOLORES IBARRA DELGADILLO	JALISCO	12	VOCAL SECRETARIO	01/02/91	9.461	6.623	9.55	1.910	0.5	0.5	9.533	8.096	4.048	4.766	8.814
MARIA EUGENIA GUERRERO YEO	JALISCO	12	VOCAL CAPACITACION	16/09/96	9.134	6.394	7.69	1.538	0.5	0.2	8.632	7.768	3.884	4.316	8.200
MARTIN IGNACIO VEGA BOCANEGRA	JALISCO	12	VOCAL ORGANIZACION	01/02/91	9.180	6.426	7.11	1.422	0.5	0.2	8.548	8.321	4.161	4.274	8.435
JUAN FRANCISCO DE LA CRUZ SERRATO	JALISCO	12	VOCAL REGISTRO	01/02/91	9.245	6.472	9.11	1.822	0.5	0.2	8.994	8.091	4.046	4.497	8.542
GUILLERMO ENCARNACION JIMENEZ	JALISCO	13	VOCAL EJECUTIVO	01/06/93	8.762	6.133	7.88	1.576	0.5	0.2	8.409	8.336	4.168	4.205	8.373
JUVENCIO MIGUEL ANGEL REYES LEÑERO	JALISCO	13	VOCAL SECRETARIO	16/07/94	9.679	6.775	8.00	1.600	0.5	0.2	9.075	8.171	4.086	4.538	8.623
RICARDO LARIOS VALENCIA	JALISCO	13	VOCAL CAPACITACION	16/09/96	9.627	6.739	8.48	1.696	0.5	0.2	9.135	8.317	4.159	4.567	8.726
GONZALO LOPEZ RENTERIA	JALISCO	13	VOCAL ORGANIZACION	16/09/96	9.133	6.393	7.12	1.424	0.5	0.2	8.517	8.088	4.044	4.259	8.303
ALBERTO GARCIA RIVERA	JALISCO	13	VOCAL REGISTRO	01/01/91	9.418	6.593	7.33	1.466	0.5	0.2	8.759	7.911	3.956	4.379	8.335
RODOLFO PONCE SANCHEZ	JALISCO	14	VOCAL EJECUTIVO	14/02/91	8.806	6.164	9.00	1.800	0.5	0.2	8.664	7.649	3.825	4.332	8.157
HECTOR MANLIO MARTELL GAMEZ	JALISCO	14	VOCAL SECRETARIO	16/07/94	9.150	6.405	8.44	1.688	0.5	0.2	8.793	7.968	3.984	4.397	8.381
HECTOR MANUEL PRECIADO GONZALEZ	JALISCO	14	VOCAL CAPACITACION	01/09/93	9.645	6.752	9.33	1.866	0.5	0.5	9.618	8.412	4.206	4.809	9.015



**INSTITUTO FEDERAL ELECTORAL**  
**DIRECCION EJECUTIVA DEL SERVICIO PROFESIONAL ELECTORAL**  
**DIRECCION DE FORMACION, EVALUACION Y PROMOCION**  
**SUBDIRECCION DE EVALUACION**  
**EVALUACION GLOBAL DE LOS MIEMBROS DEL SERVICIO PROFESIONAL ELECTORAL EJERCICIO 2001**

NOMBRE	ENTIDAD	DISTRITO	CARGO/PUESTO (1)	FECHA DE INGRESO	EVALUACION	PONDERACION	APROV.	PONDERACION	SANCIONES	INCENTIVOS	GLOBAL 2001	EVALUACION GLOBAL	2000 50%	2001 50%	EVALUACION GLOBAL 2001
					DESEMPEÑO	EVA. DESEMPEÑO	PROGRAMA	N PROG. FORM.							
A	B	C	D	E	F	G	H	I	J	K	L	N	P	Q	R
JOSE AMBROSIO LIRA VALENCIA	JALISCO	14	VOCAL ORGANIZACION	16/09/96	9.124	6.387	9.08	1.816	0.5	0.2	8.903	8.144	4.072	4.451	8.523
CARLOS ENRIQUE VALLE VAZQUEZ TEJEDA	JALISCO	14	VOCAL REGISTRO	01/02/91	9.736	6.815			0.5	0.2	7.515	8.197	4.099	3.758	7.856
HIGINIO ALFONSO LUIS MORALES	JALISCO	15	VOCAL EJECUTIVO	11/02/91	9.137	6.396	9.33	1.866	0.5	0.2	8.962	8.540	4.270	4.481	8.751
CESAR SALDIVAR ROJANO	JALISCO	15	VOCAL SECRETARIO	01/06/93	9.439	6.607	8.44	1.688	0.5	0.2	8.995	7.944	3.972	4.498	8.470
CARMEN ESTELA RUBIO CASTELLANOS	JALISCO	15	VOCAL CAPACITACION	24/11/99	9.126	6.388	8.65	1.730	0.5	0.2	8.818	8.118	4.059	4.409	8.468
JOSE JAIME CARRILLO RUEDA	JALISCO	15	VOCAL ORGANIZACION	16/09/96	8.830	6.181	8.79	1.758	0.5	0.2	8.639	7.038	3.519	4.320	7.839
RAFAEL HERNANDEZ HERNANDEZ	JALISCO	15	VOCAL REGISTRO	01/06/93	9.599	6.719	8.22	1.644	0.5	0.2	9.063	8.027	4.014	4.532	8.545
MARCELINO ROSALES RODRIGUEZ	JALISCO	16	VOCAL EJECUTIVO	01/02/91	8.736	6.115	9.55	1.910	0.5	0.2	8.725	8.726	4.363	4.363	8.726
JOSE ARMANDO PEREZ HERNANDEZ	JALISCO	16	VOCAL SECRETARIO	01/02/91	9.057	6.340	8.44	1.688	0.5	0.2	8.728	8.357	4.179	4.364	8.542
ERNESTO FIGUEROA CASTILLO	JALISCO	16	VOCAL CAPACITACION	01/02/91	9.391	6.574	9.33	1.866	0.5	0.5	9.440	8.647	4.324	4.720	9.043
NO EVALUABLE	JALISCO	16	VOCAL ORGANIZACION	16/05/02											
LUIS FLORENTE MALDONADO CEBALLOS	JALISCO	16	VOCAL REGISTRO	01/06/94	9.660	6.762	8.22	1.644	0.5	0.2	9.106	8.351	4.176	4.553	8.729
ADOLFO MORAN RITO	JALISCO	17	VOCAL EJECUTIVO	01/02/91	8.659	6.061	8.44	1.688	0.5	0.2	8.449	7.248	3.624	4.225	7.849
JOSE FEDERICO BRAVO CALDERON	JALISCO	17	VOCAL SECRETARIO	01/10/96	8.902	6.231	8.24	1.648	0.5	0.2	8.579	8.460	4.230	4.290	8.520
OMAR IVAN CISNEROS MADRID	JALISCO	17	VOCAL CAPACITACION	16/06/94	9.202	6.441	8.30	1.660	0.5	0.2	8.801	8.236	4.118	4.401	8.519
FELIPE DE JESUS OROZCO GARCIA	JALISCO	17	VOCAL ORGANIZACION	01/10/96	8.725	6.108	7.05	1.410	0.5	0.2	8.218	7.855	3.928	4.109	8.036
JUAN CARLOS MARTINEZ MUNGUIA	JALISCO	17	VOCAL REGISTRO	10/12/99	8.864	6.205	8.84	1.768	0.5	0.2	8.673	8.352	4.176	4.336	8.512
SALVADOR VILLANUEVA TORRES	JALISCO	18	VOCAL EJECUTIVO	01/06/93	8.773	6.141	8.11	1.622	0.5	0.2	8.463	8.761	4.381	4.232	8.612
VICTOR GUILLERMO BAUTISTA NAVARRO	JALISCO	18	VOCAL SECRETARIO	01/06/93	9.530	6.671	9.11	1.822	0.5	0.2	9.193	8.312	4.156	4.597	8.753
LUIS GILBERTO GARCIA PALACIOS	JALISCO	18	VOCAL CAPACITACION	01/09/96	9.254	6.478	7.46	1.492	0.5	0.2	8.670	8.295	4.148	4.335	8.482
CARLOS ALEJANDRO CONTRERAS ARJONA	JALISCO	18	VOCAL ORGANIZACION	01/10/90	8.795	6.157	9.33	1.866	0.5	0.2	8.723	8.139	4.070	4.361	8.431
OSCAR SANTAMARIA CHAVEZ	JALISCO	18	VOCAL REGISTRO	01/10/96	9.563	6.694	8.97	1.794	0.5	0.2	9.188	8.659	4.330	4.594	8.924
FRANCISCO JAVIER RINCON GARCIA	JALISCO	19	VOCAL EJECUTIVO	13/02/91	8.776	6.143	8.66	1.732	0.5	0.2	8.575	7.739	3.870	4.288	8.157
JORGE MARTINEZ COBIAN	JALISCO	19	VOCAL SECRETARIO	01/02/91	8.857	6.200	8.33	1.666	0.5	0.2	8.566	8.009	4.005	4.283	8.287
RAMON VARGAS ORTEGA	JALISCO	19	VOCAL CAPACITACION	01/02/91	9.209	6.446	9.11	1.822	0.5	0.2	8.968	8.398	4.199	4.484	8.683
PEDRO RUBIO MONTAÑO	JALISCO	19	VOCAL ORGANIZACION	15/04/91	8.924	6.247	8.66	1.732	0.5	0.2	8.679	8.430	4.215	4.339	8.554
GABRIEL MENDOZA GUTIERREZ	JALISCO	19	VOCAL REGISTRO	01/02/91	9.292	6.504	8.44	1.688	0.5	0.2	8.892	8.011	4.006	4.446	8.452
JOSE JUAN GOMEZ URBINA	MEXICO	LOCAL	VOCAL EJECUTIVO	01/06/93	8.239	5.767	7.66	1.532	0.5	0.2	7.999	7.868	3.934	4.000	7.934
VACANTE	MEXICO	LOCAL	VOCAL SECRETARIO												
ROBERTO RUELAS GARCIA	MEXICO	LOCAL	VOCAL CAPACITACION	15/02/91	9.581	6.707	9.33	1.866	0.5	0.2	9.273	8.165	4.083	4.636	8.719
JACINTO POLICARPO MONTES DE OCA VAZQUEZ	MEXICO	LOCAL	VOCAL ORGANIZACION	01/02/91	9.581	8.623			0.5	0.2	9.323	8.576	4.288	4.661	8.949
ABEL RUBEN PEREZ PEREZ	MEXICO	LOCAL	VOCAL REGISTRO	01/07/94	9.177	6.424	9.11	1.822	0.5	0.2	8.946	8.356	4.178	4.473	8.651
JOSE FRANCISCO VILLAVICENCIO RODRIGUEZ	MEXICO	01	VOCAL EJECUTIVO	01/06/93	9.490	6.643	8.22	1.644	0.5	0.2	8.987	7.858	3.929	4.494	8.423
ANGEL CID ROMERO	MEXICO	01	VOCAL SECRETARIO	11/02/91	9.582	6.707	7.33	1.466	0.5	0.2	8.873	8.437	4.219	4.437	8.655
JESUS ESQUER VEGA	MEXICO	01	VOCAL CAPACITACION	16/10/96	9.270	6.489	8.54	1.708	0.5	0.2	8.897	7.905	3.953	4.449	8.401
MARTIN GONZALEZ MARIN	MEXICO	01	VOCAL ORGANIZACION	01/09/93	9.425	6.598	8.44	1.688	0.5	0.2	8.986	7.389	3.819	4.493	8.312
FLORENTINO FRANCISCO MEDRANO GUADARRAMA	MEXICO	01	VOCAL REGISTRO	11/02/91	9.040	6.328			0.5	0.2	7.028	8.683	4.342	3.514	7.856
HUMBERTO FABIAN RAMIREZ GORDIANO	MEXICO	02	VOCAL EJECUTIVO	01/02/91	8.796	6.157	8.22	1.644	0.5	0.2	8.501	8.647	4.324	4.251	8.574
LEONARDO FRANCISCO SANCHEZ ARAUJO	MEXICO	02	VOCAL SECRETARIO	15/06/91	8.931	6.252	8.00	1.600	0.5	0.2	8.552	7.910	3.955	4.276	8.231
GEORGINA RAMIREZ JIMENEZ	MEXICO	02	VOCAL CAPACITACION	01/06/93	9.277	6.494	8.22	1.644	0.5	0.2	8.838	8.133	4.067	4.419	8.485
NO EVALUABLE	MEXICO	02	VOCAL ORGANIZACION	16/10/01											
JOSE GUADALUPE RAMOS GOMEZ	MEXICO	02	VOCAL REGISTRO	01/06/93	8.728	6.110	8.44	1.688	0.5	0.2	8.498	8.624	4.312	4.249	8.561
SALOMON MARTINEZ ALVAREZ	MEXICO	03	VOCAL EJECUTIVO	01/07/94	9.334	6.534	9.11	1.822	0.5	0.2	9.056	8.846	4.423	4.528	8.951
INOCENTE ARRATIA GONZALEZ	MEXICO	03	VOCAL SECRETARIO	16/10/96	8.698	6.089	8.93	1.786	0.5	0.2	8.575	8.738	4.369	4.287	8.656
EDGAR MACEDO MARTINEZ	MEXICO	03	VOCAL CAPACITACION	16/10/96	9.572	6.700	7.28	1.456	0.5	0.2	8.856	7.800	3.900	4.428	8.328
JOSE LUIS LIEVANOS ANGELES	MEXICO	03	VOCAL ORGANIZACION	16/10/96	9.041	6.329	8.52	1.704	0.5	0.2	8.733	7.627	3.814	4.366	8.180
SERGIO RAUL SUAREZ VAZQUEZ	MEXICO	03	VOCAL REGISTRO	31/01/00	8.904	8.014			0.5	0.2	8.714	8.850	4.425	4.357	8.782

**INSTITUTO FEDERAL ELECTORAL**  
**DIRECCION EJECUTIVA DEL SERVICIO PROFESIONAL ELECTORAL**  
**DIRECCION DE FORMACION, EVALUACION Y PROMOCION**  
**SUBDIRECCION DE EVALUACION**  
**EVALUACION GLOBAL DE LOS MIEMBROS DEL SERVICIO PROFESIONAL ELECTORAL EJERCICIO 2001**

NOMBRE	ENTIDAD	DISTRITO	CARGO/PUESTO (1)	FECHA DE INGRESO	EVALUACION	PONDERACION	APROV.	PONDERACION	SANCIONES	INCENTIVOS	GLOBAL 2001	EVALUACION GLOBAL	2000 50%	2001 50%	EVALUACION GLOBAL 2001
					DESEMPEÑO 2001	EVA. DESEMPEÑO 70%	PROGRAMA FORMACION	PROG. FORM. 20%							
A	B	C	D	E	F	G	H	I	J	K	L	N	P	Q	R
MARIA DE LOURDES SANTARRIAGA SANDOVAL	MEXICO	04	VOCAL EJECUTIVO	30/04/92	8.914	6.240	8.66	1.732	0.5	0.2	8.672	8.848	4.424	4.336	8.760
MA. DEL REFUGIO GARCIA LOPEZ	MEXICO	04	VOCAL SECRETARIO	16/09/01	8.069	7.262			0.5	0.2	7.962			7.962	7.962
MIGUEL ANGEL CERRILLO LOPEZ	MEXICO	04	VOCAL CAPACITACION	16/09/01	8.233	7.410			0.5	0.2	8.110			8.110	8.110
FRANCISCO JAVIER ARANA FRAGOSO	MEXICO	04	VOCAL ORGANIZACION	16/06/01	8.206	7.385			0.5	0.2	8.085			8.085	8.085
MARIA DE LOURDES ROMANA BARRERA CADENA	MEXICO	04	VOCAL REGISTRO	01/06/93	8.242	5.769	9.11	1.822	0.5	0.2	8.291	8.595	4.298	4.146	8.443
FRANCISCO MANUEL CARREÑO PANTOJA	MEXICO	05	VOCAL EJECUTIVO	01/01/91	8.908	6.236	8.88	1.776	0.5	0.2	8.712	7.905	3.953	4.356	8.308
CARLOS CUELLAR MORENO	MEXICO	05	VOCAL SECRETARIO	01/02/91	9.454	6.618	8.88	1.776	0.5	0.2	9.094	8.104	4.052	4.547	8.599
EDUARDO COLIN SANCHEZ	MEXICO	05	VOCAL CAPACITACION	16/12/99	8.349	5.844	8.71	1.742	0.5	0.2	8.286	7.937	3.969	4.143	8.112
MARCO ANTONIO MONTES DE OCA CRUZ	MEXICO	05	VOCAL ORGANIZACION	16/10/96	9.417	6.592	7.49	1.498	0.5	0.2	8.790	8.247	4.124	4.395	8.518
FERNANDO DE LA CRUZ EVARISTO	MEXICO	05	VOCAL REGISTRO	01/06/93	8.291	5.804	7.11	1.422	0.5	0.2	7.926	8.509	4.255	3.963	8.217
TIBURCIO RIOS ALVAREZ	MEXICO	06	VOCAL EJECUTIVO	16/10/96	9.425	6.598	9.13	1.826	0.5	0.2	9.124	8.986	4.493	4.562	9.055
MARGARITA REYES RAMOS	MEXICO	06	VOCAL SECRETARIO	14/02/91	9.230	6.461	9.55	1.910	0.5	0.5	9.371	8.320	4.160	4.686	8.846
BENIGNO ROBERTO SANCHEZ PALACIOS	MEXICO	06	VOCAL CAPACITACION	24/11/99	9.704	6.793	9.88	1.976	0.5	0.5	9.769	8.178	4.089	4.884	8.973
FELIX CELIS ESPINOSA	MEXICO	06	VOCAL ORGANIZACION	16/10/96	9.539	6.677			0.5	0.2	7.377	8.212	4.106	3.689	7.795
JAIME MACIAS CARMONA	MEXICO	06	VOCAL REGISTRO	01/06/93	9.378	6.565	7.18	1.436	0.5	0.2	8.701	8.827	4.414	4.350	8.764
JOSE NICOLAS OTAMENDI CONTRERAS	MEXICO	07	VOCAL EJECUTIVO	12/04/91	8.848	7.963			0.5	0.2	8.663	7.648	3.824	4.332	8.156
OSCAR GONZALEZ CRUZ	MEXICO	07	VOCAL SECRETARIO	11/02/91	8.353	5.847	7.88	1.576	0.5	0.2	8.123	7.885	4.293	4.062	8.354
MA. GUADALUPE ROBLES FLORES	MEXICO	07	VOCAL CAPACITACION	01/06/93	9.119	6.383	9.33	1.866	0.5	0.2	8.949	8.502	3.901	4.475	8.376
JAIME AGUIRRE SANDOVAL	MEXICO	07	VOCAL ORGANIZACION	01/11/93	9.386	6.570	8.77	1.754	0.5	0.2	9.024	8.010	4.005	4.512	8.517
VICTORINA JUAREZ DIAZ	MEXICO	07	VOCAL REGISTRO	01/06/94	8.803	6.162	8.44	1.688	0.5	0.2	8.550	8.718	4.359	4.275	8.634
JAIME JORGE HIGUERA GONZALEZ	MEXICO	08	VOCAL EJECUTIVO	01/02/91	9.308	6.516	9.55	1.910	0.5	0.2	9.126	9.174	4.587	4.563	9.150
MIGUEL ANGEL LOPEZ SOTO	MEXICO	08	VOCAL SECRETARIO	11/02/91	9.094	6.366	8.88	1.776	0.5	0.2	8.842	8.737	4.369	4.421	8.789
ENRIQUE TELLEZ CAMPOS	MEXICO	08	VOCAL CAPACITACION	01/06/93	9.360	6.552	9.29	1.858	0.5	0.2	9.110	7.521	3.761	4.555	8.316
MARTHA DEL CARMEN PICAZO ROMO	MEXICO	08	VOCAL ORGANIZACION	01/11/93	9.077	6.354	7.11	1.422	0.5	0.2	8.476	7.944	3.972	4.238	8.210
RICARDO MENA ZAMORANO	MEXICO	08	VOCAL REGISTRO	01/02/91	8.694	6.086	8.44	1.688	0.5	0.2	8.474	8.436	4.218	4.237	8.455
MARIA GUADALUPE ARRIAGA VEGA	MEXICO	09	VOCAL EJECUTIVO	01/06/94	9.698	6.789	7.92	1.584	0.5	0.2	9.073	8.395	4.198	4.536	8.734
DAVID ELIAS HERNANDEZ	MEXICO	09	VOCAL SECRETARIO	01/10/91	8.839	6.187	8.00	1.600	0.5	0.2	8.487	8.330	4.165	4.244	8.409
HECTOR GUSTAVO ALTAMIRANO ZALDIVAR	MEXICO	09	VOCAL CAPACITACION	16/10/96	9.316	6.521	9.00	1.800	0.5	0.2	9.021	7.672	3.836	4.511	8.347
CLAUDIA MEJIA VALDES	MEXICO	09	VOCAL ORGANIZACION	16/10/96	9.305	6.514	7.38	1.476	0.5	0.2	8.690	7.839	3.920	4.345	8.264
DANIEL RODRIGUEZ HERNANDEZ	MEXICO	09	VOCAL REGISTRO	11/02/91	8.967	6.277	8.00	1.600	0.5	0.2	8.577	8.641	4.321	4.288	8.609
JOSE OSCAR GUZMAN GARCIA	MEXICO	10	VOCAL EJECUTIVO	01/06/93	8.210	5.747	8.22	1.644		0.1	7.691	8.602	4.301	3.846	8.147
ALEJANDRO SALAS OVALLE	MEXICO	10	VOCAL SECRETARIO	01/06/93	9.050	6.335	7.55	1.510	0.5	0.2	8.545	8.485	4.243	4.273	8.515
SALVADOR CALDERON CALDERON	MEXICO	10	VOCAL CAPACITACION	01/06/93	9.269	6.488	9.55	1.910	0.5	0.2	9.098	7.528	3.764	4.549	8.313
SANTIAGO JIMENEZ VALADEZ	MEXICO	10	VOCAL ORGANIZACION	16/10/96	8.795	6.157	7.89	1.578	0.5	0.2	8.435	7.524	3.762	4.217	7.979
GABRIEL BELLO HERRERA	MEXICO	10	VOCAL REGISTRO	23/03/00	8.294	7.465			0.5	0.2	8.165	8.418	4.209	4.082	8.291
NICOLAS GARCIA GRANADOS	MEXICO	11	VOCAL EJECUTIVO	01/07/95	9.635	6.745	7.55	1.510	0.5	0.2	8.955	8.813	4.407	4.477	8.884
ARMANDO LEJARAZO CRUZ	MEXICO	11	VOCAL SECRETARIO	30/04/92	9.270	6.489	9.11	1.822	0.5	0.2	9.011	8.959	4.480	4.506	8.985
LUIS MIGUEL RIOS FRAGOSO	MEXICO	11	VOCAL CAPACITACION	01/02/91	9.474	6.632	8.22	1.644	0.5	0.2	8.976	8.187	4.094	4.488	8.581
JORGE MANUEL MOGUEL NOVELO	MEXICO	11	VOCAL ORGANIZACION	16/10/96	9.357	6.550	7.55	1.510	0.5	0.2	8.760	7.998	3.999	4.380	8.379
MARIA BLANCA TEJA JURADO	MEXICO	11	VOCAL REGISTRO	01/06/94	9.437	6.606	9.33	1.866	0.5	0.5	9.472	8.690	4.345	4.736	9.081
CIRILO ESPEJEL LUGO	MEXICO	12	VOCAL EJECUTIVO	01/02/91	8.785	6.150	8.00	1.600	0.5	0.2	8.450	9.057	4.529	4.225	8.753
SERGIO SARABIA GARCIA	MEXICO	12	VOCAL SECRETARIO	01/02/91	8.986	6.290	9.40	1.880	0.5	0.2	8.870	8.233	4.117	4.435	8.552
LORENZO REYES COLIN	MEXICO	12	VOCAL CAPACITACION	16/10/96	9.413	6.589	8.00	1.600	0.5	0.2	8.889	8.003	4.002	4.445	8.446
JOSE JUAN DIEGO ESPINOSA PEREA	MEXICO	12	VOCAL ORGANIZACION	01/06/94	9.468	6.628	8.20	1.640	0.5	0.2	8.968	7.816	3.908	4.484	8.392
JOSE ANTONIO NEME HURTADO DE MENDOZA	MEXICO	12	VOCAL REGISTRO	01/07/99	9.108	6.376	9.45	1.890	0.5	0.2	8.966	8.631	4.316	4.483	8.798
JACOBO GUZMAN JAVIER	MEXICO	13	VOCAL EJECUTIVO	15/02/91	7.791	5.454	8.66	1.732	0.5	0.2	7.886	8.511	4.256	3.943	8.198
LUIS ADRIAN CRUZ ABEYRO HERNANDEZ	MEXICO	13	VOCAL SECRETARIO	01/06/93	8.952	6.266	9.54	1.908	0.5	0.2	8.874	7.502	3.751	4.437	8.188

**INSTITUTO FEDERAL ELECTORAL**  
**DIRECCION EJECUTIVA DEL SERVICIO PROFESIONAL ELECTORAL**  
**DIRECCION DE FORMACION, EVALUACION Y PROMOCION**  
**SUBDIRECCION DE EVALUACION**  
**EVALUACION GLOBAL DE LOS MIEMBROS DEL SERVICIO PROFESIONAL ELECTORAL EJERCICIO 2001**

NOMBRE	ENTIDAD	DISTRITO	CARGO/PUESTO (1)	FECHA DE INGRESO	EVALUACION DESEMPEÑO 2001	PONDERACION EVA. DESEMPEÑO 70%	APROV. PROGRAMA FORMACION	PONDERACION PROG. FORM. 20%	SANCCIONES 5%	INCENTIVOS 5%	GLOBAL 2001 PARCIAL	EVALUACION GLOBAL 2000	2000 50%	2001 50%	EVALUACION GLOBAL 2001 FINAL
A	B	C	D	E	F	G	H	I	J	K	L	N	P	Q	R
FAUSTO ROBERTO RAMIREZ GRACIA	MEXICO	13	VOCAL CAPACITACION	01/06/93	8.730	6.111	8.22	1.644	0.5	0.2	8.455	7.696	3.848	4.228	8.076
EMILIO GALDINO AQUINO SORIANO	MEXICO	13	VOCAL ORGANIZACION	01/09/93	9.408	6.586	8.88	1.776	0.5	0.2	9.062	8.042	4.021	4.531	8.552
AGUSTIN MURILLO GODOY	MEXICO	13	VOCAL REGISTRO	01/06/93	8.531	5.972	8.00	1.600	0.5	0.2	8.272	8.227	4.114	4.136	8.249
FERNANDO RUIZ NAVARRO	MEXICO	14	VOCAL EJECUTIVO	15/04/91	8.934	6.254	9.33	1.866	0.5	0.2	8.820	9.368	4.684	4.410	9.094
JOSE LUIS ROSALES VILLANUEVA	MEXICO	14	VOCAL SECRETARIO	01/07/94	9.535	6.675	8.55	1.710	0.5	0.2	9.085	8.677	4.339	4.542	8.881
MIREYA CAMPOS ALBARRAN	MEXICO	14	VOCAL CAPACITACION	16/09/96	9.168	6.418	7.61	1.522	0.5	0.2	8.640	8.038	4.019	4.320	8.339
SERGIO ALEJANDRO TELLEZ PADILLA	MEXICO	14	VOCAL ORGANIZACION	15/05/91	9.381	6.567	8.22	1.644	0.5	0.2	8.911	7.897	3.949	4.455	8.404
FRANCISCO MANCILLA HERNANDEZ	MEXICO	14	VOCAL REGISTRO	16/10/96	9.200	6.440	7.59	1.518	0.5	0.2	8.658	8.378	4.189	4.329	8.518
GABRIEL FLORES PADILLA	MEXICO	15	VOCAL EJECUTIVO	15/02/91	9.356	6.549	9.66	1.932	0.5	0.2	9.181	8.618	4.309	4.591	8.900
LAZARO GARCIA CHAVEZ	MEXICO	15	VOCAL SECRETARIO	15/02/91	9.288	6.502	9.11	1.822	0.5	0.2	9.024	8.767	4.384	4.512	8.895
ANA MARIA DE LOURDES GALINDO AVIÑA	MEXICO	15	VOCAL CAPACITACION	01/06/94	9.261	6.483	7.66	1.532	0.5	0.2	8.715	7.947	3.974	4.357	8.331
FERNANDO VICENTE LOPEZ LARA	MEXICO	15	VOCAL ORGANIZACION	01/02/94	9.354	6.548	8.00	1.600	0.5	0.2	8.848	8.324	3.924	4.424	8.348
GUILLERMO LOPEZ SANCHEZ	MEXICO	15	VOCAL REGISTRO	01/06/93	8.576	6.003	9.11	1.822	0.5	0.2	8.525	8.500	4.250	4.263	8.513
FRANCISCO FERNANDO ZERON PORRAS	MEXICO	16	VOCAL EJECUTIVO	01/06/93	9.403	6.582	8.33	1.666	0.5	0.2	8.948	8.730	4.365	4.474	8.839
ELIZABETH VENTURA MARCIAL	MEXICO	16	VOCAL SECRETARIO	01/06/93	9.549	6.684	8.00	1.600	0.5	0.2	8.984	8.663	4.332	4.492	8.824
MARIA ALEJANDRA GUTIERREZ ARELLANO	MEXICO	16	VOCAL CAPACITACION	01/10/96	9.270	6.489	7.60	1.520	0.5	0.2	8.709	8.206	4.103	4.355	8.458
EDITH BELEM RIVERA MONTENEGRO	MEXICO	16	VOCAL ORGANIZACION	10/12/99	8.390	5.873	9.01	1.802	0.5	0.2	8.375	7.573	3.787	4.188	7.974
FERNANDO CABALLERO SOTELO	MEXICO	17	VOCAL EJECUTIVO	11/02/91	8.807	6.165	9.55	1.910	0.5	0.2	8.775	9.292	4.646	4.387	9.033
ALFREDO EDUARDO VILLALPANDO MEZA	MEXICO	17	VOCAL SECRETARIO	01/06/94	9.087	6.361	9.11	1.822	0.5	0.2	8.883	8.856	4.428	4.441	8.869
DULCE MARIA IVONNE GUERRERO OVIEDO	MEXICO	17	VOCAL CAPACITACION	16/09/01	8.529	7.676			0.5	0.2	8.376			8.376	8.376
TOMAS CUITLAHUAC MARTINEZ AGUILAR	MEXICO	17	VOCAL ORGANIZACION	16/10/96	9.563	6.694			0.5	0.2	7.394	8.179	4.090	3.697	7.787
PEDRO MACIAS VALLADOLID	MEXICO	17	VOCAL REGISTRO	01/11/93	8.547	5.983	8.66	1.732	0.5	0.2	8.415	8.986	4.493	4.207	8.700
EDGARDO MACARIO JUAREZ TORRES	MEXICO	18	VOCAL EJECUTIVO	16/06/94	8.908	6.236	9.11	1.822	0.5	0.2	8.758	8.754	4.377	4.379	8.756
MARIO ESTEBAN ALVAREZ OROZCO	MEXICO	18	VOCAL SECRETARIO	01/07/94	8.235	5.765	7.33	1.466	0.5	0.2	7.931	7.687	3.844	3.965	7.809
LUIS ALFONSO BUENROSTRO VALENCIA	MEXICO	18	VOCAL CAPACITACION	24/11/99	9.167	6.417	9.70	1.940	0.5	0.2	9.057	8.240	4.120	4.528	8.648
ESTELA GUTIERREZ SANCHEZ	MEXICO	18	VOCAL ORGANIZACION	01/06/93	8.936	6.255	8.44	1.688	0.5	0.2	8.643	7.550	3.775	4.322	8.097
ENRIQUE ALFREDO MONTES DE OCA MAYA	MEXICO	18	VOCAL REGISTRO	01/06/93	8.950	6.265	9.77	1.954	0.5	0.2	8.919	7.699	3.850	4.460	8.309
FERNANDO ARREOLA FRANCO	MEXICO	19	VOCAL EJECUTIVO	11/02/91	8.916	6.241	9.55	1.910	0.5	0.2	8.851	8.496	4.248	4.426	8.674
JULIO JESUS ROBLEDO SALDAÑA	MEXICO	19	VOCAL SECRETARIO	11/02/91	9.115	6.381	8.66	1.732	0.5	0.2	8.813	8.249	4.125	4.406	8.531
MARIA VICTORIA GUTIERREZ HERRERA	MEXICO	19	VOCAL CAPACITACION	11/02/91	9.271	6.490	8.88	1.776	0.5	0.2	8.966	7.848	3.924	4.483	8.407
GABRIEL EMILIO LAZCANO RAMIREZ	MEXICO	19	VOCAL ORGANIZACION	01/06/93	8.684	6.079	9.33	1.866	0.5	0.2	8.645	7.464	3.732	4.322	8.054
MARIO MIRANDA VELAZQUEZ	MEXICO	19	VOCAL REGISTRO	01/06/93	8.380	5.866	7.11	1.422	0.5	0.2	7.988	8.323	4.162	3.994	8.156
PABLO MUÑOZ AGUILERA	MEXICO	20	VOCAL EJECUTIVO	01/05/92	8.234	5.764	7.33	1.466	0.5	0.2	7.930	8.373	4.187	3.965	8.151
ENRIQUE LEGAZPI CRUZ	MEXICO	20	VOCAL SECRETARIO	01/03/91	9.223	6.456	8.89	1.778	0.5	0.2	8.934	7.973	3.987	4.467	8.454
MIGUEL PEDROZA GUERRERO	MEXICO	20	VOCAL CAPACITACION	16/10/96	9.353	6.547	8.80	1.760	0.5	0.2	9.007	7.702	3.851	4.504	8.355
JOEL ARMANDO CRISPIN ESPINOSA	MEXICO	20	VOCAL REGISTRO	01/06/93	9.274	6.492	8.88	1.776	0.5	0.2	8.968	8.426	4.213	4.484	8.697
JAIME SANCHEZ COLMENERO	MEXICO	21	VOCAL EJECUTIVO	11/02/91	9.399	6.579	7.00	1.400	0.5	0.2	8.679	8.670	4.335	4.340	8.675
RICARDO RUIZ HERNANDEZ	MEXICO	21	VOCAL SECRETARIO	11/02/91	8.592	6.014	7.74	1.548	0.5	0.2	8.262	8.285	4.143	4.131	8.274
MARIA IRMA VARELA HERNANDEZ	MEXICO	21	VOCAL CAPACITACION	01/10/96	8.794	6.156	8.00	1.600	0.5	0.2	8.456	7.573	3.787	4.228	8.014
JUANA CONTRERAS HERNANDEZ	MEXICO	21	VOCAL ORGANIZACION	16/09/01	8.334	7.501			0.5	0.2	8.201			8.201	8.201
AGUSTIN MALDONADO GOMEZ	MEXICO	22	VOCAL EJECUTIVO	01/06/93	9.528	6.670	8.00	1.600	0.5	0.2	8.970	8.646	4.323	4.485	8.808
FRANCISCO JAVIER SORIANO LOPEZ	MEXICO	22	VOCAL SECRETARIO	13/08/91	8.392	5.874	8.53	1.706	0.5	0.2	8.280	7.957	3.979	4.140	8.119
IGNACIO HUESCA LICONA	MEXICO	22	VOCAL CAPACITACION	16/10/96	8.249	5.774	8.41	1.682	0.5	0.2	8.156	8.031	4.016	4.078	8.094
EZEQUIEL JUAREZ ELIZALDE	MEXICO	22	VOCAL ORGANIZACION	16/10/96	9.323	6.526	8.01	1.602	0.5	0.2	8.828	7.768	3.884	4.414	8.298
MARCO ANTONIO GONZALEZ PALACIOS	MEXICO	22	VOCAL REGISTRO	24/11/99	9.227	6.459	7.28	1.456	0.5	0.2	8.615	6.497	3.249	4.307	7.556
MARIA DEL CARMEN SANCHEZ NAVA	MEXICO	23	VOCAL EJECUTIVO	11/02/91	9.463	6.624	8.88	1.776	0.5	0.2	9.100	9.260	4.630	4.550	9.180
RAUL ANTONIO AGUILAR MARTINEZ	MEXICO	23	VOCAL SECRETARIO	16/10/96	8.987	6.291	8.31	1.662	0.5	0.2	8.653	8.247	4.124	4.326	8.450
JUAN MARTIN MERCADO MANCILLA	MEXICO	23	VOCAL CAPACITACION	08/06/91	9.109	6.376	8.44	1.688	0.5	0.2	8.764	7.795	3.898	4.382	8.280

**INSTITUTO FEDERAL ELECTORAL**  
**DIRECCION EJECUTIVA DEL SERVICIO PROFESIONAL ELECTORAL**  
**DIRECCION DE FORMACION, EVALUACION Y PROMOCION**  
**SUBDIRECCION DE EVALUACION**  
**EVALUACION GLOBAL DE LOS MIEMBROS DEL SERVICIO PROFESIONAL ELECTORAL EJERCICIO 2001**

NOMBRE	ENTIDAD	DISTRITO	CARGO/PUESTO (1)	FECHA DE INGRESO	EVALUACION	PONDERACION	APROV.	PONDERACION	SANCIONES	INCENTIVOS	GLOBAL 2001	EVALUACION GLOBAL	2000 50%	2001 50%	EVALUACION GLOBAL 2001
					DESEMPEÑO 2001	EVA. DESEMPEÑO 70%	PROGRAMA FORMACION	PROG. FORM. 20%							
A	B	C	D	E	F	G	H	I	J	K	L	N	P	Q	R
ALBERTO BAUTISTA NAVA	MEXICO	23	VOCAL ORGANIZACION	08/06/91	9.564	6.695	8.00	1.600	0.5	0.2	8.995	8.028	4.014	4.497	8.511
MARTIN VIDAL GARCIA NAVARRO	MEXICO	23	VOCAL REGISTRO	01/06/93	8.458	5.921			0.5	0.2	6.621	8.399	4.200	3.310	7.510
RENE EDUARDO BORREGO HERNANDEZ	MEXICO	24	VOCAL EJECUTIVO	16/10/96	8.896	6.227	8.84	1.768	0.5	0.2	8.695	8.990	4.495	4.348	8.843
MAXIMINO VERGARA SANCHEZ	MEXICO	24	VOCAL SECRETARIO	16/10/96	9.102	6.371	8.60	1.720	0.5	0.2	8.791	8.177	4.089	4.396	8.484
JOSE OSWALDO RIOS NOGUERON	MEXICO	24	VOCAL CAPACITACION	16/05/97	9.227	6.459	8.82	1.764	0.5	0.2	8.923	8.478	4.239	4.461	8.700
MARCOS ADRIAN CHAVEZ MEZA	MEXICO	24	VOCAL ORGANIZACION	16/09/01	8.664	7.798			0.5	0.2	8.498			8.498	8.498
DAVID GARCIA BAÑOS	MEXICO	24	VOCAL REGISTRO	31/01/00	9.161	8.245			0.5	0.2	8.945	8.850	4.425	4.472	8.897
EDUARDO GONZALEZ VARAS	MEXICO	25	VOCAL EJECUTIVO	01/06/93	9.486	6.640	9.55	1.910	0.5	0.5	9.550	8.097	4.049	4.775	8.824
VICENTE CAMARGO LEYVA	MEXICO	25	VOCAL SECRETARIO	11/02/91	9.084	6.359	9.33	1.866	0.5	0.2	8.925	7.979	3.990	4.462	8.452
GUSTAVO GARCIA CELIS	MEXICO	25	VOCAL CAPACITACION	15/02/91	9.212	6.448	9.11	1.822	0.5	0.2	8.970	7.552	3.776	4.485	8.261
MARIA DEL ROCIO FLORES FLORES	MEXICO	25	VOCAL ORGANIZACION	20/03/91	9.459	6.621	8.44	1.688	0.5	0.2	9.009	7.556	3.778	4.505	8.283
JAIME ABUNDIO ORTEGA LOPEZ	MEXICO	25	VOCAL REGISTRO	01/06/94	8.258	5.781	8.66	1.732	0.5	0.2	8.213	8.015	4.008	4.106	8.114
CARLOS ENRIQUE VALLEJO CAMACHO	MEXICO	26	VOCAL EJECUTIVO	01/06/93	9.096	6.367	9.55	1.910	0.5	0.2	8.977	9.022	4.511	4.489	9.000
ESTEBAN JESUS HERNANDEZ SALGUERO	MEXICO	26	VOCAL SECRETARIO	01/06/93	8.707	6.095	9.00	1.800	0.5	0.2	8.595	7.189	3.595	4.297	7.892
ANTONIA ELOISA QUEZADA ELIZALDE	MEXICO	26	VOCAL CAPACITACION	16/10/96	9.387	6.571	8.31	1.662	0.5	0.2	8.933	8.442	4.221	4.466	8.687
MYRIAM VILLEGAS AGUILAR	MEXICO	26	VOCAL ORGANIZACION	01/09/93	8.658	6.061	9.77	1.954	0.5	0.2	8.715	7.944	3.922	4.357	8.279
MARIA DE LA NATIVIDAD ESCAMILLA ROBLES	MEXICO	26	VOCAL REGISTRO	11/03/91	8.782	6.147	8.66	1.732	0.5	0.2	8.579	8.632	4.316	4.290	8.606
JUAN FLORES BECERRIL	MEXICO	27	VOCAL EJECUTIVO	15/02/91	9.333	6.533	7.88	1.576	0.5	0.2	8.809	9.328	4.664	4.405	9.069
JOSE RECILLAS VAZQUEZ	MEXICO	27	VOCAL SECRETARIO	01/02/91	8.635	6.045	8.88	1.776	0.5	0.2	8.521	8.036	4.018	4.260	8.278
MIRTA TERESITA DEL NIÑO JESUS JAIMES VALLE	MEXICO	27	VOCAL CAPACITACION	17/04/97	8.940	6.258	7.68	1.536	0.5	0.2	8.494	8.208	4.104	4.247	8.351
JULIO CESAR SALINAS RODRIGUEZ	MEXICO	27	VOCAL ORGANIZACION	01/02/94	8.897	6.228	9.77	1.954	0.5	0.2	8.882	8.574	4.287	4.441	8.728
HUMBERTO RODRIGUEZ TERRON	MEXICO	27	VOCAL REGISTRO	01/09/93	8.219	5.753	7.77	1.554	0.5	0.2	8.007	8.323	4.162	4.004	8.165
MARIO MONTES REAL	MEXICO	28	VOCAL EJECUTIVO	11/02/91	8.609	6.026	7.00	1.400	0.5	0.2	8.126	7.829	3.915	4.063	7.978
SALVADOR ZEPEDA HERRERA	MEXICO	28	VOCAL SECRETARIO	01/05/92	8.895	6.227	7.20	1.440	0.5	0.2	8.367	8.030	4.015	4.183	8.198
VICTOR RUIZ BELTRAN	MEXICO	28	VOCAL CAPACITACION	14/02/91	9.431	6.602			0.5	0.2	7.302	7.731	3.866	3.651	7.516
MIGUEL NAJERA ARANDA	MEXICO	28	VOCAL ORGANIZACION	16/10/96	9.006	6.304	7.55	1.510	0.5	0.2	8.514	6.899	3.450	4.257	7.707
FERNANDO DURAN FRAGOSO	MEXICO	28	VOCAL REGISTRO	01/06/93	8.936	6.255	7.31	1.462	0.5	0.2	8.417	7.949	3.975	4.209	8.183
AMADOR ORTIZ ACOSTA	MEXICO	29	VOCAL EJECUTIVO	15/02/91	8.408	5.886	9.96	1.992	0.5	0.2	8.578	8.897	4.449	4.289	8.737
MARTHA TERESA JUAREZ PAQUINI	MEXICO	29	VOCAL SECRETARIO	15/02/91	9.124	6.387	8.00	1.600	0.5	0.2	8.687	8.862	4.431	4.343	8.774
TERESA MARCIAL LUIS	MEXICO	29	VOCAL CAPACITACION	15/02/91	9.078	8.170			0.5	0.2	8.870	8.207	4.104	4.435	8.539
TERESA GUERRA VILLEGAS	MEXICO	29	VOCAL ORGANIZACION	16/10/96	9.105	6.374	7.22	1.444	0.5	0.2	8.518	6.964	3.482	4.259	7.741
MIGUEL ANGEL LOPEZ BERNAL	MEXICO	29	VOCAL REGISTRO	16/02/91	8.699	6.089	8.88	1.776	0.5	0.2	8.565	8.761	4.381	4.283	8.663
ROLANDO CERECEDO SOBREVILLA	MEXICO	30	VOCAL EJECUTIVO	11/02/91	8.584	6.009	10.00	2.000	0.5	0.2	8.709	8.791	4.396	4.354	8.750
ALMA ROSA AMARO CAZARES	MEXICO	30	VOCAL SECRETARIO	15/02/91	9.018	6.313	8.88	1.776	0.5	0.2	8.789	8.626	4.313	4.394	8.707
ARTURO BARZALOBRE GUERRERO	MEXICO	30	VOCAL CAPACITACION	11/02/91	8.162	7.346			0.5	0.2	8.046	7.103	3.552	4.023	7.574
GEORGINA MARTINEZ SANCHEZ	MEXICO	30	VOCAL ORGANIZACION	08/03/91	9.317	6.522	9.11	1.822	0.5	0.5	9.344	7.958	3.979	4.672	8.651
VICTOR MANUEL MORALES REYES	MEXICO	30	VOCAL REGISTRO	26/06/91	8.560	5.992	8.88	1.776	0.5	0.2	8.468	8.414	4.207	4.234	8.441
PATRICIO GARCIA SANDOVAL	MEXICO	31	VOCAL EJECUTIVO	14/02/91	9.523	6.666	8.00	1.600	0.5	0.2	8.966	8.678	4.339	4.483	8.822
JACOBO HERNANDEZ BETANZOS	MEXICO	31	VOCAL SECRETARIO	11/02/91	9.782	6.847	9.11	1.822	0.5	0.5	9.669	8.761	4.381	4.835	9.215
MARIA ELENA SVETLANA MARTINEZ ARIAS	MEXICO	31	VOCAL CAPACITACION	01/06/93	9.114	6.380	8.66	1.732	0.5	0.2	8.812	7.971	3.986	4.406	8.391
MARCO POLO GOMEZ VARGAS	MEXICO	31	VOCAL ORGANIZACION	18/02/91	9.284	6.499	8.10	1.620	0.5	0.2	8.819	7.991	3.996	4.409	8.405
ALBERTO BENITO GARCIA NAVARRO	MEXICO	31	VOCAL REGISTRO	01/06/93	8.928	6.250	9.33	1.866	0.5	0.2	8.816	8.505	4.253	4.408	8.660
JAIME ARTURO ORTIZ GONZALEZ	MEXICO	32	VOCAL EJECUTIVO	11/02/91	8.863	6.204	8.44	1.688	0.5	0.2	8.592	8.751	4.376	4.296	8.672
DAVID GLORIA CASTILLO	MEXICO	32	VOCAL SECRETARIO	16/09/01	8.331	7.498			0.5	0.2	8.198			8.198	8.198
IVAN ALVAREZ GOMEZ	MEXICO	32	VOCAL CAPACITACION	16/09/01	8.454	7.609			0.5	0.2	8.309			8.309	8.309
JORGE ESTRADA VILLALOBOS	MEXICO	32	VOCAL ORGANIZACION	16/06/92	9.333	6.533	7.33	1.466	0.5	0.2	8.699	7.948	3.974	4.350	8.324
MARGARITA PEREZ GRANADOS	MEXICO	32	VOCAL REGISTRO	01/10/90	8.870	6.209	8.88	1.776	0.5	0.2	8.685	8.646	4.323	4.343	8.666
JUVENAL BACHO LIBORIO	MEXICO	33	VOCAL EJECUTIVO	01/06/93	8.876	6.213	7.77	1.554	0.5	0.2	8.467	9.012	4.506	4.234	8.740



**INSTITUTO FEDERAL ELECTORAL**  
**DIRECCION EJECUTIVA DEL SERVICIO PROFESIONAL ELECTORAL**  
**DIRECCION DE FORMACION, EVALUACION Y PROMOCION**  
**SUBDIRECCION DE EVALUACION**  
**EVALUACION GLOBAL DE LOS MIEMBROS DEL SERVICIO PROFESIONAL ELECTORAL EJERCICIO 2001**

NOMBRE	ENTIDAD	DISTRITO	CARGO/PUESTO (1)	FECHA DE INGRESO	EVALUACION	PONDERACION	APROV.	PONDERACION	SANCIONES	INCENTIVOS	GLOBAL 2001	EVALUACION GLOBAL	2000 50%	2001 50%	EVALUACION GLOBAL 2001
					DESEMPEÑO 2001	EVA. DESEMPEÑO 70%	PROGRAMA FORMACION	N PROG. FORM. 20%							
A	B	C	D	E	F	G	H	I	J	K	L	N	P	Q	R
FRANCISCO JAVIER JIMENEZ JURADO	MEXICO	33	VOCAL SECRETARIO	16/09/01	9.127	8.214			0.5	0.2	8.914			8.914	8.914
BERENICE ANEL RAMIREZ LADRON DE GUEVARA	MEXICO	33	VOCAL CAPACITACION	16/09/01	8.360	7.524			0.5	0.2	8.224			8.224	8.224
YAZMIN TORRES MEJIA	MEXICO	33	VOCAL ORGANIZACION	30/04/92	9.017	6.312	8.88	1.776	0.5	0.2	8.788	7.894	3.947	4.394	8.341
ENRIQUE ALEJANDRO FERNANDEZ ORDUÑA	MEXICO	33	VOCAL REGISTRO	01/02/91	8.969	6.278	8.88	1.776	0.5	0.2	8.754	8.366	4.183	4.377	8.560
JORGE ALEJANDRO NEYRA GONZALEZ	MEXICO	34	VOCAL EJECUTIVO	01/06/93	9.808	6.866	9.55	1.910	0.5	0.5	9.776	9.411	4.706	4.888	9.593
NICANDRO PONTON PEREZ	MEXICO	34	VOCAL SECRETARIO	01/06/93	9.224	6.457	7.77	1.554	0.5	0.2	8.711	8.272	4.136	4.355	8.491
ERNESTO DE LA MORA RODRIGUEZ	MEXICO	34	VOCAL CAPACITACION	16/10/96	8.968	6.278	8.93	1.786	0.5	0.2	8.764	8.126	4.063	4.382	8.445
GLORIA MORALES BLAS	MEXICO	34	VOCAL ORGANIZACION	11/02/91	8.616	6.031	8.66	1.732	0.5	0.2	8.463	7.609	3.805	4.232	8.036
VICTOR EDUARDO JOAQUIN ECHENIQUE SILES	MEXICO	34	VOCAL REGISTRO	16/02/91	8.252	5.776	9.00	1.800	0.5	0.2	8.276	7.737	3.869	4.138	8.007
JUAN GABRIEL GARCIA RUIZ	MEXICO	35	VOCAL EJECUTIVO	10/03/98	9.320	8.388			0.5	0.2	9.088	9.475	4.738	4.544	9.282
FRANCISCO FAUSTO GARCIA AGUILAR	MEXICO	35	VOCAL SECRETARIO	15/02/91	9.293	6.505	7.77	1.554	0.5	0.2	8.759	8.503	4.252	4.380	8.631
KARIM FAYAD ORTEGA	MEXICO	35	VOCAL CAPACITACION	23/03/00	8.124	7.312			0.5	0.2	8.012	8.339	4.170	4.006	8.175
JOSE GUADALUPE EUSEBIO MORALES UGALDE	MEXICO	35	VOCAL ORGANIZACION	15/02/91	9.165	6.416	8.44	1.688	0.5	0.2	8.804	7.768	3.884	4.402	8.286
FROYLAN HERNANDEZ LOPEZ	MEXICO	35	VOCAL REGISTRO	11/10/99	8.598	6.019	7.40	1.480	0.5	0.2	8.199	6.944	3.472	4.099	7.571
FRANCISCO RIGOBERTO CASTILLO CHAIRES	MEXICO	36	VOCAL EJECUTIVO	02/02/91	8.104	5.673	8.66	1.732	0.5	0.2	8.105	7.828	3.914	4.052	7.966
RENE FILIBERTO CANUL DZUL	MEXICO	36	VOCAL SECRETARIO	01/11/93	8.837	6.186	8.00	1.600	0.5	0.2	8.486	7.567	3.784	4.243	8.026
VACANTE	MEXICO	36	VOCAL CAPACITACION												
VACANTE	MEXICO	36	VOCAL ORGANIZACION												
RAFAEL MARTINEZ ITURBE	MEXICO	36	VOCAL REGISTRO	25/08/99	9.389	6.572	8.00	1.600	0.5	0.2	8.872	7.540	3.770	4.436	8.206
CARLOS ANGEL GONZALEZ MARTINEZ	MICHOACAN	LOCAL	VOCAL EJECUTIVO	17/04/97	8.720	6.104	9.03	1.806	0.5	0.2	8.610	8.694	4.347	4.305	8.652
JUAN JOSE RUIZ NAPOLES	MICHOACAN	LOCAL	VOCAL SECRETARIO	16/09/01	8.745	7.871			0.5	0.2	8.571			8.571	8.571
ELIZABETH GUADALUPE ESPARZA NERI	MICHOACAN	LOCAL	VOCAL CAPACITACION	01/06/93	9.120	6.384	9.55	1.910	0.5	0.2	8.994	7.914	3.957	4.497	8.454
FRANCISCO NAPOLEON LOPEZ PATIÑO	MICHOACAN	LOCAL	VOCAL ORGANIZACION	08/05/91	8.662	6.063	8.00	1.600	0.5	0.2	8.363	8.406	4.203	4.182	8.385
JAIME QUINTERO GOMEZ	MICHOACAN	LOCAL	VOCAL REGISTRO	01/09/93	9.310	6.517	9.55	1.910	0.5	0.2	9.127	7.947	3.974	4.564	8.537
ABEL SOLORIO LOPEZ	MICHOACAN	01	VOCAL EJECUTIVO	23/01/97	7.760	5.432	7.69	1.538	0.5	0.2	7.670	7.954	3.977	3.835	7.812
MARIA DOLORES CACHO MALDONADO	MICHOACAN	01	VOCAL SECRETARIO	16/05/97	8.634	6.044	8.47	1.694	0.5	0.2	8.438	8.186	4.093	4.219	8.312
JUAN ROBERTO HERNANDEZ CHAVEZ	MICHOACAN	01	VOCAL CAPACITACION	16/10/96	8.581	6.007	7.76	1.552	0.5	0.2	8.259	7.953	3.977	4.129	8.106
VACANTE	MICHOACAN	01	VOCAL ORGANIZACION												
ANGELICA GARNICA LINARES	MICHOACAN	01	VOCAL REGISTRO	16/07/94	8.474	5.932	8.66	1.732	0.1	0.2	7.964	7.820	3.910	3.982	7.892
VICTOR GODINEZ URIBE	MICHOACAN	02	VOCAL EJECUTIVO	23/01/97	8.361	5.853	7.64	1.528	0.5	0.2	8.081	8.016	4.008	4.040	8.048
JOSE GUADALUPE VAZQUEZ CORIA	MICHOACAN	02	VOCAL SECRETARIO	13/02/91	8.819	6.173	9.11	1.822	0.5	0.2	8.695	7.699	3.850	4.348	8.197
VENANCIO ANDRADE ESCOBAR	MICHOACAN	02	VOCAL CAPACITACION	01/07/94	8.986	6.290	8.88	1.776	0.5	0.2	8.766	8.321	4.161	4.383	8.544
JOSE ANTONIO RODRIGUEZ CORONA	MICHOACAN	02	VOCAL ORGANIZACION	01/10/96	8.926	6.248	7.88	1.576	0.5	0.2	8.524	8.363	4.182	4.262	8.444
RODOLFO GUERRA HERNANDEZ	MICHOACAN	02	VOCAL REGISTRO	01/06/93	8.543	5.980	9.11	1.822	0.5	0.2	8.502	8.331	4.166	4.251	8.417
SANTIAGO JIMENEZ BACA	MICHOACAN	03	VOCAL EJECUTIVO	13/02/91	9.497	6.648	8.66	1.732	0.5	0.2	9.080	9.016	4.508	4.540	9.048
JAVIER ESTRADA CHAVEZ	MICHOACAN	03	VOCAL SECRETARIO	01/09/93	9.010	6.307	9.33	1.866	0.5	0.2	8.873	8.241	4.121	4.437	8.557
VACANTE	MICHOACAN	03	VOCAL CAPACITACION												
NOE TELLO SEPULVEDA	MICHOACAN	03	VOCAL ORGANIZACION	01/10/96	9.588	6.712	7.86	1.572	0.5	0.2	8.984	8.404	4.202	4.492	8.694
PEDRO ZAMUDIO GODINEZ	MICHOACAN	03	VOCAL REGISTRO	24/11/99	9.245	6.472	9.43	1.886	0.5	0.2	9.058	8.579	4.290	4.529	8.818
EDMUNDO BECERRA HERNANDEZ	MICHOACAN	04	VOCAL EJECUTIVO	16/02/91	8.812	6.168	8.88	1.776	0.5	0.2	8.644	7.589	3.795	4.322	8.117
HERIBERTO MELGOZA ZAVALA	MICHOACAN	04	VOCAL SECRETARIO	16/05/97	9.053	6.337	7.77	1.554	0.5	0.2	8.591	8.017	4.009	4.296	8.304
FORTINO RODRIGUEZ CAMACHO	MICHOACAN	04	VOCAL CAPACITACION	16/09/01	8.450	7.605			0.5	0.2	8.305			8.305	8.305
JUAN MANUEL MENDEZ MARQUEZ	MICHOACAN	04	VOCAL ORGANIZACION	16/05/97	9.397	6.578	9.99	1.998	0.5	0.5	9.576	8.232	4.116	4.788	8.904
MARIO ALBERTO MEZA VIDALES	MICHOACAN	04	VOCAL REGISTRO	01/06/93	8.967	6.277	9.33	1.864	0.5	0.2	8.843	8.033	4.017	4.421	8.438
JULIAN DE LA PAZ MERCADO	MICHOACAN	05	VOCAL EJECUTIVO	13/02/91	8.268	5.788	8.22	1.644	0.5	0.2	8.132	7.844	3.922	4.066	7.988
ANDRES CORONA HERNANDEZ	MICHOACAN	05	VOCAL SECRETARIO	24/11/99	9.757	6.830	8.65	1.730	0.5	0.5	9.560	8.917	4.459	4.780	9.238
JAVIER SANCHEZ SANCHEZ	MICHOACAN	05	VOCAL CAPACITACION	01/10/96	8.814	6.170	8.03	1.606	0.5	0.2	8.476	8.075	4.038	4.238	8.275

**INSTITUTO FEDERAL ELECTORAL**  
**DIRECCION EJECUTIVA DEL SERVICIO PROFESIONAL ELECTORAL**  
**DIRECCION DE FORMACION, EVALUACION Y PROMOCION**  
**SUBDIRECCION DE EVALUACION**  
**EVALUACION GLOBAL DE LOS MIEMBROS DEL SERVICIO PROFESIONAL ELECTORAL EJERCICIO 2001**

NOMBRE	ENTIDAD	DISTRITO	CARGO/PUESTO (1)	FECHA DE INGRESO	EVALUACION	PONDERACION	APROV.	PONDERACION	SANCIONES	INCENTIVOS	GLOBAL 2001	EVALUACION GLOBAL	2000 50%	2001 50%	EVALUACION GLOBAL 2001
					DESEMPEÑO	EVA. DESEMPEÑO	PROGRAMA	N PROG. FORM.							
A	B	C	D	E	F	G	H	I	J	K	L	N	P	Q	R
MARTHA EVELIA RAMOS MAGDALENO	MICHOACAN	05	VOCAL ORGANIZACION	27/05/91	9.213	6.449	8.44	1.688	0.5	0.2	8.837	8.061	4.031	4.419	8.449
EDGARDO JOSE DELGADO ZENDEJAS	MICHOACAN	05	VOCAL REGISTRO	13/02/91	8.547	5.983	8.11	1.622	0.5	0.2	8.305	8.587	4.294	4.152	8.446
SANDRA FLORES PADILLA	MICHOACAN	06	VOCAL EJECUTIVO	23/01/97	8.639	6.047	8.06	1.612	0.5	0.2	8.359	8.769	4.385	4.180	8.564
JUAN JACOBO ORTIZ	MICHOACAN	06	VOCAL SECRETARIO	17/04/97	8.445	5.912	7.26	1.452	0.5	0.2	8.064	7.653	3.827	4.032	7.858
RUBEN RUIZ PEREZ	MICHOACAN	06	VOCAL CAPACITACION	01/06/93	8.221	5.755	8.66	1.732	0.5	0.2	8.187	7.846	3.923	4.093	8.016
MARTHA ANGELICA OLVERA CORONILLA	MICHOACAN	06	VOCAL ORGANIZACION	01/07/94	9.467	6.627	9.33	1.866	0.5	0.5	9.493	8.659	4.330	4.746	9.076
GERARDO MALDONADO PAREDES	MICHOACAN	06	VOCAL REGISTRO	16/02/91	8.420	5.894			0.5	0.2	6.594	8.587	4.294	3.297	7.591
RAMON GONZALEZ PEÑA	MICHOACAN	07	VOCAL EJECUTIVO	23/01/97	8.302	5.811	7.00	1.400	0.5	0.2	7.911	7.556	3.778	3.956	7.734
JOSE ANTONIO GARCIA CHAVEZ	MICHOACAN	07	VOCAL SECRETARIO	01/06/93	8.670	6.069	8.44	1.688	0.5	0.2	8.457	8.471	4.236	4.229	8.464
JORGE JAVIER FUENTES ROBLES	MICHOACAN	07	VOCAL CAPACITACION	01/06/94	8.749	6.124	9.11	1.822	0.5	0.2	8.646	7.805	3.903	4.323	8.226
IDELFONSO MATA AGUILAR	MICHOACAN	07	VOCAL ORGANIZACION	01/06/93	9.371	6.560	7.33	1.466	0.5	0.2	8.726	7.926	3.963	4.363	8.326
CARLOS ALBERTO MARTINEZ CAMACHO	MICHOACAN	07	VOCAL REGISTRO	01/06/93	8.627	6.039	7.33	1.466	0.5	0.2	8.205	7.680	3.840	4.102	7.942
DIODORO MATIAS VALDES JUAREZ	MICHOACAN	08	VOCAL EJECUTIVO	01/06/93	8.699	6.089	9.55	1.910	0.5	0.2	8.699	8.406	4.203	4.350	8.553
ALFONSO BERMUDEZ JACINTO	MICHOACAN	08	VOCAL SECRETARIO	01/06/93	8.590	6.013	9.11	1.822	0.5	0.2	8.535	7.300	3.650	4.268	7.918
NOE BAUTISTA SANCHEZ	MICHOACAN	08	VOCAL CAPACITACION	01/09/93	8.672	6.070	8.66	1.732	0.5	0.2	8.502	7.816	3.908	4.251	8.159
BENJAMIN GUILLEN JIMENEZ	MICHOACAN	08	VOCAL ORGANIZACION	01/06/94	8.973	6.281	8.44	1.688	0.5	0.2	8.669	7.786	3.893	4.335	8.228
GERMAN ANTONIO CHAVEZ ORENDAIN	MICHOACAN	08	VOCAL REGISTRO	16/02/91	8.522	5.965			0.5	0.2	6.665	7.595	3.798	3.333	7.130
RAFAEL ZEPEDA VENTURA	MICHOACAN	09	VOCAL EJECUTIVO	01/08/94	8.119	5.683	8.33	1.666	0.5	0.2	8.049	7.837	3.919	4.025	7.943
JORGE PONCE JIMENEZ	MICHOACAN	09	VOCAL SECRETARIO	01/06/94	9.235	6.465	9.55	1.910	0.5	0.2	9.075	7.676	3.838	4.537	8.375
ABELARDO ROJAS MEDEL	MICHOACAN	09	VOCAL CAPACITACION	01/07/94	8.807	6.165	9.55	1.910	0.5	0.2	8.775	7.956	3.978	4.387	8.365
MARTIN RICO VILLASEÑOR	MICHOACAN	09	VOCAL ORGANIZACION	01/06/93	9.130	6.391	9.11	1.822	0.5	0.2	8.913	8.122	4.061	4.457	8.518
ARMANDO VIVAS ALCALA	MICHOACAN	09	VOCAL REGISTRO	01/06/93	8.683	6.078	7.88	1.576	0.5	0.2	8.354	8.448	4.224	4.177	8.401
JUAN REYNOSO JAIMES	MICHOACAN	10	VOCAL EJECUTIVO	23/01/97	8.410	5.887	8.46	1.692	0.5	0.2	8.279	8.342	4.171	4.140	8.311
VICTOR OCHOA SANDOVAL	MICHOACAN	10	VOCAL SECRETARIO	01/05/92	8.805	6.164	8.88	1.776	0.5	0.2	8.640	7.638	3.819	4.320	8.139
SALVADOR AGUILERA ORTIZ	MICHOACAN	10	VOCAL CAPACITACION	01/06/93	9.115	6.381	9.77	1.954	0.5	0.5	9.335	8.631	4.316	4.667	8.983
FELIMON MENDOZA HUERTA	MICHOACAN	10	VOCAL ORGANIZACION	01/10/96	9.113	6.379	8.28	1.656	0.5	0.2	8.735	8.066	4.033	4.368	8.401
JOSE JESUS LARIOS BRAVO	MICHOACAN	10	VOCAL REGISTRO	13/02/91	8.633	6.043	7.88	1.576	0.5	0.2	8.319	8.291	4.146	4.160	8.305
EDUARDO ESTRADA YAÑEZ	MICHOACAN	11	VOCAL EJECUTIVO	13/02/91	8.712	6.098	8.22	1.644	0.5	0.2	8.442	8.357	4.179	4.221	8.400
RICARDO AYALA CAZARES	MICHOACAN	11	VOCAL SECRETARIO	13/02/91	9.005	6.304	8.00	1.600	0.5	0.2	8.604	7.577	3.789	4.302	8.090
NO EVALUABLE	MICHOACAN	11	VOCAL CAPACITACION	15/05/02											
HECTOR MANUEL JUAREZ GUTIERREZ	MICHOACAN	11	VOCAL ORGANIZACION	01/06/93	9.358	6.551	8.54	1.708	0.5	0.2	8.959	8.177	4.089	4.479	8.568
HECTOR MANUEL PEREZ GUTIERREZ	MICHOACAN	11	VOCAL REGISTRO	29/06/91	8.696	6.087	7.33	1.466	0.5	0.2	8.253	8.304	4.152	4.127	8.279
SALVADOR VILLAFUERTE PARAMO	MICHOACAN	12	VOCAL EJECUTIVO	16/02/91	8.286	5.800			0.5	0.2	6.500	8.276	4.138	3.250	7.388
EDGAR EDUARDO PASALLO CACHU	MICHOACAN	12	VOCAL SECRETARIO	01/06/93	8.768	6.138	9.55	1.910	0.5	0.2	8.748	7.749	3.875	4.374	8.248
VICTOR MANUEL RUIZ AGUILERA	MICHOACAN	12	VOCAL CAPACITACION	01/06/93	8.472	5.930	9.33	1.866	0.5	0.2	8.496	7.559	3.780	4.248	8.028
RENE SALVADOR TOVAR VARGAS	MICHOACAN	12	VOCAL ORGANIZACION	01/06/93	9.045	6.332	8.00	1.600	0.5	0.2	8.632	8.183	4.092	4.316	8.407
JOSE MANUEL LOPEZ ESTRADA	MICHOACAN	12	VOCAL REGISTRO	01/06/93	8.460	5.922	8.44	1.688	0.5	0.2	8.310	7.895	3.948	4.155	8.103
DEMETRIO CABRERA HERNANDEZ	MICHOACAN	13	VOCAL EJECUTIVO	01/09/93	8.386	5.870	9.11	1.822	0.5	0.2	8.392	7.785	3.893	4.196	8.089
ROBERTO SERGIO TOSCANO GALEANA	MICHOACAN	13	VOCAL SECRETARIO	01/07/94	8.575	6.003	8.00	1.600	0.5	0.2	8.303	7.274	3.637	4.151	7.788
EVARISTO IROCIO CANTU	MICHOACAN	13	VOCAL CAPACITACION	16/10/96	8.181	5.727	7.86	1.572	0.5	0.2	7.999	7.736	3.868	3.999	7.867
ELIZABETH ALVAREZ MANRIQUEZ	MICHOACAN	13	VOCAL ORGANIZACION	31/01/00	9.443	8.499			0.5	0.2	9.199	8.006	4.003	4.599	8.602
GERARDO ALVAREZ MAGAÑA	MICHOACAN	13	VOCAL REGISTRO	16/07/94	8.421	5.895	8.00	1.600	0.5	0.2	8.195	8.431	4.216	4.097	8.313
CARLOS MANUEL RODRIGUEZ MORALES	MORELOS	LOCAL	VOCAL EJECUTIVO	01/01/91	8.545	5.982	8.88	1.776	0.5	0.2	8.458	8.041	4.021	4.229	8.249
JUDITH ALEJANDRA MENESES SANCHEZ	MORELOS	LOCAL	VOCAL SECRETARIO	19/04/00	8.847	7.962			0.5	0.2	8.662	8.616	4.308	4.331	8.639
JOSE MARCELO LIRA CHAVEZ	MORELOS	LOCAL	VOCAL ORGANIZACION	01/06/93	9.386	6.570	8.66	1.732	0.5	0.2	9.002	8.512	4.256	4.501	8.757
ALVARO RIVERA MORGADO	MORELOS	LOCAL	VOCAL REGISTRO	01/08/90	9.622	6.735	8.55	1.710	0.5	0.2	9.145	8.230	4.115	4.573	8.688
RAFAEL BAHENA VAZQUEZ	MORELOS	01	VOCAL EJECUTIVO	01/06/93	8.657	6.060	9.11	1.822	0.5	0.2	8.582	8.482	4.241	4.291	8.532
OSCAR HUGO SANCHEZ REYNOSO	MORELOS	01	VOCAL SECRETARIO	01/07/94	9.009	6.306	9.77	1.922	0.5	0.5	9.260	8.581	4.291	4.630	8.921
ARTURO VELAZQUEZ GUADARRAMA	MORELOS	01	VOCAL CAPACITACION	10/12/99	9.399	6.579	9.43	1.886	0.5	0.2	9.165	7.698	3.849	4.583	8.432

**INSTITUTO FEDERAL ELECTORAL**  
**DIRECCION EJECUTIVA DEL SERVICIO PROFESIONAL ELECTORAL**  
**DIRECCION DE FORMACION, EVALUACION Y PROMOCION**  
**SUBDIRECCION DE EVALUACION**  
**EVALUACION GLOBAL DE LOS MIEMBROS DEL SERVICIO PROFESIONAL ELECTORAL EJERCICIO 2001**

NOMBRE	ENTIDAD	DISTRITO	CARGO/PUESTO (1)	FECHA DE INGRESO	EVALUACION	PONDERACION	APROV.	PONDERACION	SANCIONES	INCENTIVOS	GLOBAL	EVALUACION	2000	2001	EVALUACION
					DESEMPEÑO	EVA. DESEMPEÑO	PROGRAMA	N							
A	B	C	D	E	F	G	H	I	J	K	L	N	P	Q	R
					2001	70%	FORMACION	20%			PARCIAL	2000			FINAL
JOSE FRANCISCO ARREDONDO ROMAN	MORELOS	01	VOCAL ORGANIZACION	01/06/94	8.451	5.916	8.44	1.688	0.5	0.2	8.304	7.714	3.857	4.152	8.009
ALEJANDRO SALGADO SALGADO	MORELOS	01	VOCAL REGISTRO	01/06/94	8.832	6.182	9.55	1.910	0.5	0.2	8.792	8.244	4.122	4.396	8.518
PORFIRIO RUBEN MARURI PEREZ	MORELOS	02	VOCAL EJECUTIVO	14/02/91	8.771	6.140	8.88	1.776	0.5	0.2	8.616	8.290	4.145	4.308	8.453
JAIME SOTELO CHAVEZ	MORELOS	02	VOCAL SECRETARIO	01/06/93	8.867	6.207	9.33	1.866	0.5	0.2	8.773	8.586	4.293	4.386	8.679
ARTURO VARGAS TENORIO	MORELOS	02	VOCAL CAPACITACION	24/11/99	8.960	6.272	8.31	1.662	0.5	0.2	8.634	7.835	3.918	4.317	8.235
ARMANDO CUEVAS RAMOS	MORELOS	02	VOCAL ORGANIZACION	19/09/96	8.043	5.630	7.20	1.440	0.5	0.2	7.770	7.956	3.978	3.885	7.863
ISAIAS LOPEZ FONSECA	MORELOS	02	VOCAL REGISTRO	01/09/93	8.946	6.262	8.88	1.776	0.5	0.2	8.738	8.383	4.192	4.369	8.561
MOISES YAÑEZ LOZANO	MORELOS	03	VOCAL EJECUTIVO	01/02/91	8.361	5.853	9.33	1.866	0.5	0.2	8.419	7.995	3.998	4.209	8.207
CARLOS BARRON TOLEDO	MORELOS	03	VOCAL SECRETARIO	01/06/94	9.048	6.334	7.11	1.422	0.5	0.2	8.456	8.560	4.280	4.228	8.508
OSCAR LOPEZ VAZQUEZ	MORELOS	03	VOCAL CAPACITACION	01/07/91	9.229	6.460			0.5	0.2	7.160	7.748	3.874	3.580	7.454
MARIA MERCEDES ARRIAGA PEREZ	MORELOS	03	VOCAL ORGANIZACION	26/06/92	8.713	6.099	8.66	1.732	0.5	0.2	8.531	7.880	3.940	4.266	8.206
FORTINO ALVILLAR HERNANDEZ	MORELOS	03	VOCAL REGISTRO	01/09/93	8.705	6.094	8.66	1.732	0.5	0.2	8.526	8.121	4.061	4.263	8.323
FERNANDO SERRANO CEDILLO	MORELOS	04	VOCAL EJECUTIVO	01/05/91	8.943	6.260	7.55	1.510	0.5	0.2	8.470	8.554	4.277	4.235	8.512
EUSEBIO SEDANO ROMERO	MORELOS	04	VOCAL SECRETARIO	16/09/96	8.504	5.953	8.28	1.656	0.5	0.2	8.309	8.119	4.060	4.154	8.214
GREGORIO BRITO MENDOZA	MORELOS	04	VOCAL CAPACITACION	16/09/96	8.870	6.209	9.00	1.800	0.5	0.2	8.709	8.354	4.177	4.355	8.532
ANTONIO RAMIREZ AVILA	MORELOS	04	VOCAL ORGANIZACION	25/06/97	8.597	6.018	7.27	1.454	0.5	0.2	8.172	8.573	4.287	4.086	8.372
RAMIRO SALGADO HERNANDEZ	MORELOS	04	VOCAL REGISTRO	01/06/93	9.486	6.640	8.22	1.644	0.5	0.2	8.984	8.692	4.346	4.492	8.838
ANTONIO HUMBERTO HERRERA LOPEZ	NAYARIT	LOCAL	VOCAL EJECUTIVO	02/01/91	8.819	6.173	8.00	1.600	0.5	0.2	8.473	8.338	4.169	4.237	8.406
JORGE LUIS YEPEZ GUZMAN	NAYARIT	LOCAL	VOCAL SECRETARIO	01/06/90	8.900	6.230	9.33	1.866	0.5	0.2	8.796	8.241	4.121	4.398	8.519
ANDRES GARCIA TORRES	NAYARIT	LOCAL	VOCAL CAPACITACION	01/06/94	9.399	6.579	8.88	1.776	0.5	0.2	9.055	8.000	4.000	4.528	8.528
ARMANDO ALVAREZ DEL CASTILLO	NAYARIT	LOCAL	VOCAL ORGANIZACION	01/06/93	9.503	6.652	9.33	1.866	0.5	0.2	9.218	8.402	4.201	4.609	8.810
IGNACIO RODRIGUEZ VILLASEÑOR	NAYARIT	LOCAL	VOCAL REGISTRO	01/01/91	9.564	6.695	9.77	1.954	0.5	0.5	9.649	8.380	4.190	4.824	9.014
RAFAEL DOMINGUEZ GARCIA	NAYARIT	01	VOCAL EJECUTIVO	15/02/91	8.699	6.089	8.22	1.644	0.5	0.2	8.433	8.257	4.129	4.217	8.345
GABRIEL MORENO MERCADO	NAYARIT	01	VOCAL SECRETARIO	01/06/90	9.189	6.432	7.33	1.466	0.5	0.2	8.598	7.999	4.000	4.299	8.299
RICARDO TORRES PALOMARES	NAYARIT	01	VOCAL CAPACITACION	15/02/91	9.287	6.501	8.44	1.688	0.5	0.2	8.889	8.106	4.053	4.444	8.497
MARIA GUADALUPE RODRIGUEZ MONTOYA	NAYARIT	01	VOCAL ORGANIZACION	16/09/96	8.350	5.845	7.22	1.444	0.5	0.2	7.989	7.758	3.879	3.995	7.874
JUAN DE LA CRUZ MUÑOZ PRADO	NAYARIT	01	VOCAL REGISTRO	15/02/91	9.168	6.418	8.00	1.600	0.5	0.2	8.718	8.279	4.140	4.359	8.498
EDMUNDO RAMIREZ RODRIGUEZ	NAYARIT	02	VOCAL EJECUTIVO	16/06/94	9.212	6.448	8.66	1.732	0.5	0.2	8.880	8.087	4.044	4.440	8.484
EDUARDO LOPEZ MERCADO	NAYARIT	02	VOCAL SECRETARIO	01/02/91	8.844	6.191	7.54	1.508	0.5	0.2	8.399	7.708	3.854	4.199	8.053
SALVADOR GARCIA MEDINA	NAYARIT	02	VOCAL CAPACITACION	01/06/93	9.233	6.463	8.88	1.776	0.5	0.2	8.939	8.257	4.129	4.470	8.598
ALEJANDRO ARCINIEGA JAIME	NAYARIT	02	VOCAL ORGANIZACION	16/06/01	8.585	7.727			0.5	0.2	8.427			8.427	8.427
LAURA ELENA NAJAR ROMERO	NAYARIT	02	VOCAL REGISTRO	01/06/94	7.518	5.263	7.55	1.510	0.5	0.2	7.473	7.275	3.638	3.736	7.374
VICTOR MANUEL MANZANO JIMENEZ	NAYARIT	03	VOCAL EJECUTIVO	01/06/93	9.549	6.684	8.44	1.688	0.5	0.2	9.072	8.374	4.187	4.536	8.723
NO EVALUABLE	NAYARIT	03	VOCAL SECRETARIO	15/05/02											
JOSE JAVIER GRADILLA VILLEGAS	NAYARIT	03	VOCAL CAPACITACION	01/06/93	9.592	6.714	9.33	1.866	0.5	0.5	9.580	8.470	4.235	4.790	9.025
INOCENCIO LOPEZ VILLASANA	NAYARIT	03	VOCAL ORGANIZACION	15/02/91	9.094	6.366	7.33	1.466	0.5	0.2	8.532	9.555	4.778	4.266	9.043
MARCO ANTONIO VELARDE ROMERO	NAYARIT	03	VOCAL REGISTRO	01/06/93	9.326	6.528	7.77	1.554	0.5	0.2	8.782	8.479	4.240	4.391	8.631
ROBERTO VILLARREAL ROEL	NUEVO LEON	LOCAL	VOCAL EJECUTIVO	16/09/96	8.995	6.297	8.48	1.696	0.5	0.2	8.693	9.194	4.597	4.346	8.943
HECTOR GARCIA MARROQUIN	NUEVO LEON	LOCAL	VOCAL SECRETARIO	01/05/91	9.578	6.705	9.33	1.866	0.5	0.2	9.271	9.033	4.517	4.635	9.152
MARIA EUGENIA EIMBCKE GARZA	NUEVO LEON	LOCAL	VOCAL CAPACITACION	01/06/93	9.810	6.867	8.88	1.776	0.5	0.2	9.343	8.707	4.354	4.672	9.025
JUAN MANUEL GARZA SALINAS	NUEVO LEON	LOCAL	VOCAL ORGANIZACION	14/02/91	9.704	6.793	9.11	1.822	0.5	0.2	9.315	9.072	4.536	4.657	9.193
ERNESTO ALVAREZ ROSALES	NUEVO LEON	LOCAL	VOCAL REGISTRO	01/06/90	9.549	6.684	8.88	1.776	0.5	0.2	9.160	8.546	4.273	4.580	8.853
FRANCISCO JAVIER TORRES RODRIGUEZ	NUEVO LEON	01	VOCAL EJECUTIVO	01/06/93	9.744	6.821	9.44	1.888	0.5	0.5	9.709	8.483	4.242	4.854	9.096
LUIS ALVARADO ROCHA	NUEVO LEON	01	VOCAL SECRETARIO	16/09/01	9.322	6.390			0.5	0.2	9.090			9.090	9.090
OLIVERIO TIJERINA RODRIGUEZ	NUEVO LEON	01	VOCAL CAPACITACION	01/10/96	9.578	6.705	8.26	1.652	0.5	0.2	9.057	8.840	4.420	4.528	8.948
JOSE ALBERTO PEREZ CONTRERAS	NUEVO LEON	01	VOCAL ORGANIZACION	01/09/93	9.742	6.819	9.77	1.954	0.5	0.5	9.773	8.299	4.150	4.887	9.036
GILBERTO ROLANDO VILLARREAL AGUIRRE	NUEVO LEON	01	VOCAL REGISTRO	01/08/94	9.538	6.677	9.55	1.910	0.5	0.5	9.587	8.805	4.403	4.793	9.196
SANTIAGO ARMANDO VARA JIMENEZ	NUEVO LEON	02	VOCAL EJECUTIVO	02/02/91	9.527	6.669	8.88	1.776	0.5	0.2	9.145	7.939	3.970	4.572	8.542

**INSTITUTO FEDERAL ELECTORAL**  
**DIRECCION EJECUTIVA DEL SERVICIO PROFESIONAL ELECTORAL**  
**DIRECCION DE FORMACION, EVALUACION Y PROMOCION**  
**SUBDIRECCION DE EVALUACION**  
**EVALUACION GLOBAL DE LOS MIEMBROS DEL SERVICIO PROFESIONAL ELECTORAL EJERCICIO 2001**

NOMBRE	ENTIDAD	DISTRITO	CARGO/PUESTO (1)	FECHA DE INGRESO	EVALUACION	PONDERACION	APROV.	PONDERACION	SANCIONES	INCENTIVOS	GLOBAL 2001	EVALUACION GLOBAL	2000 50%	2001 50%	EVALUACION GLOBAL 2001
					DESEMPEÑO 2001	EVA. DESEMPEÑO 70%	PROGRAMA FORMACION	PROG. FORM. 20%							
A	B	C	D	E	F	G	H	I	J	K	L	N	P	Q	R
GONZALO CAVAZOS CASSAGNE	NUEVO LEON	02	VOCAL SECRETARIO	01/10/96	9.193	6.435	7.97	1.594	0.5	0.2	8.729	8.157	4.079	4.365	8.443
JAIME BAEZ GARCIA	NUEVO LEON	02	VOCAL CAPACITACION	16/09/01	8.536	7.682			0.5	0.2	8.382			8.382	8.382
GILBERTO PESINA CONTRERAS	NUEVO LEON	02	VOCAL ORGANIZACION	16/09/96	9.515	6.661	7.54	1.508	0.5	0.2	8.869	7.967	3.984	4.434	8.418
TERESO EDUARDO ORTEGA DUARTE	NUEVO LEON	02	VOCAL REGISTRO	01/10/96	9.453	6.617	8.67	1.734	0.5	0.2	9.051	8.396	4.198	4.526	8.724
MANUEL MONCADA FUENTES	NUEVO LEON	03	VOCAL EJECUTIVO	01/07/94	9.890	6.923	8.55	1.710	0.5	0.2	9.333	8.883	4.442	4.667	9.108
ERNESTO TEODORO ARAIZA RIVERA	NUEVO LEON	03	VOCAL SECRETARIO	01/06/93	8.903	6.232	8.22	1.644	0.5	0.2	8.576	8.135	4.068	4.288	8.356
AGUSTIN HUMBERTO FLORES HERNANDEZ	NUEVO LEON	03	VOCAL CAPACITACION	16/09/96	9.711	6.798	9.17	1.834	0.5	0.5	9.632	9.016	4.508	4.816	9.324
JUAN GARCIA DOMINGUEZ	NUEVO LEON	03	VOCAL ORGANIZACION	16/09/96	8.931	6.252	7.88	1.576	0.5	0.2	8.528	7.944	3.972	4.264	8.236
EPIFANIO ALANIS TORRES	NUEVO LEON	03	VOCAL REGISTRO	01/06/94	9.286	6.500	9.55	1.910	0.5	0.5	9.410	8.578	4.289	4.705	8.994
LORENZO GUTIERREZ VILLARREAL	NUEVO LEON	04	VOCAL EJECUTIVO	18/02/91	9.832	6.882	9.55	1.910	0.5	0.5	9.792	8.858	4.429	4.896	9.325
ALEJANDRO MERCADO SERNA	NUEVO LEON	04	VOCAL SECRETARIO	01/06/93	9.731	6.812	9.55	1.910	0.5	0.5	9.722	9.137	4.569	4.861	9.429
ANA GABRIELA BERNAL ARRIETA	NUEVO LEON	04	VOCAL CAPACITACION	23/03/00	9.422	8.480			0.5	0.2	9.180	8.461	4.231	4.590	8.820
JOSE ANTONIO CORTES TORRES	NUEVO LEON	04	VOCAL ORGANIZACION	01/06/93	9.243	6.470			0.5	0.2	7.170	8.269	4.135	3.585	7.720
HOMERO LOZANO CANTU	NUEVO LEON	04	VOCAL REGISTRO	11/02/91	9.524	6.667	8.88	1.776	0.5	0.2	9.143	8.207	4.104	4.571	8.675
ERNESTO ESCAMILLA GUTIERREZ	NUEVO LEON	05	VOCAL EJECUTIVO	01/02/91	9.787	6.851	8.66	1.732	0.5	0.2	9.283	8.529	4.265	4.641	8.906
NO EVALUABLE	NUEVO LEON	05	VOCAL SECRETARIO	15/05/02											
OFELIA FLORES BURCKHARDT	NUEVO LEON	05	VOCAL CAPACITACION	16/09/01	8.987	8.088			0.5	0.2	8.788			8.788	8.788
FELIX FRANCISCO ESCAMILLA QUIROGA	NUEVO LEON	05	VOCAL ORGANIZACION	02/02/91	9.770	6.839	8.66	1.732	0.5	0.2	9.271	8.478	4.239	4.636	8.875
MARIA ANTONIETA SANTAMARIA GARCIA	NUEVO LEON	05	VOCAL REGISTRO	23/03/00	9.291	8.362			0.5	0.2	9.062	8.664	4.332	4.531	8.863
KARIM NAVARRO ZAMORA	NUEVO LEON	06	VOCAL EJECUTIVO	16/09/96	9.712	6.798	9.69	1.938	0.5	0.5	9.736	8.815	4.408	4.868	9.276
REYNALDO GONZALEZ GALLEGOS	NUEVO LEON	06	VOCAL SECRETARIO	01/02/91	9.364	6.555	8.44	1.688	0.5	0.2	8.943	9.006	4.503	4.471	8.974
JAIME PUENTE MUÑOZ	NUEVO LEON	06	VOCAL CAPACITACION	17/04/97	9.833	6.883	8.36	1.672	0.5	0.2	9.255	8.761	4.381	4.628	9.008
EDNA MALDONADO OLVERA	NUEVO LEON	06	VOCAL ORGANIZACION	16/09/96	9.615	6.731	7.86	1.572	0.5	0.2	9.003	8.535	4.268	4.501	8.769
CAMILO ARMANDO MARTEL FLORES	NUEVO LEON	06	VOCAL REGISTRO	14/02/91	9.345	6.542			0.5	0.2	7.242	8.673	4.337	3.621	7.957
MARCO ANTONIO BACA VALENCIA	NUEVO LEON	07	VOCAL EJECUTIVO	16/09/96	9.529	6.670	8.99	1.798	0.5	0.2	9.168	8.825	4.413	4.584	8.997
MARTIN SERGIO VALDEZ TREVIÑO	NUEVO LEON	07	VOCAL SECRETARIO	18/02/91	9.560	6.692	8.88	1.776	0.5	0.2	9.168	8.651	4.326	4.584	8.910
MARIA ESTHER QUINTANILLA GARCIA	NUEVO LEON	07	VOCAL CAPACITACION	01/06/93	9.600	6.720	7.84	1.568	0.5	0.2	8.988	8.345	4.173	4.494	8.667
JUAN ANTONIO ZAMORA VILLANUEVA	NUEVO LEON	07	VOCAL ORGANIZACION	06/02/91	9.530	6.671	9.55	1.910	0.5	0.5	9.581	8.265	4.133	4.791	8.923
JORGE FEDERICO NUDDING MARTINEZ	NUEVO LEON	07	VOCAL REGISTRO	01/06/94	9.423	6.596	9.55	1.910	0.5	0.5	9.506	8.735	4.368	4.753	9.121
OSCAR AVILA ALDANA	NUEVO LEON	08	VOCAL EJECUTIVO	01/06/94	9.352	6.546	9.11	1.822	0.5	0.2	9.068	8.352	4.176	4.534	8.710
MANUEL GONZALEZ GONZALEZ	NUEVO LEON	08	VOCAL SECRETARIO	16/09/01	8.977	8.079			0.5	0.2	8.779			8.779	8.779
GUADALUPE ALICIA SOTO CAVAZOS	NUEVO LEON	08	VOCAL CAPACITACION	08/08/91	9.324	6.527	7.00	1.400	0.5	0.2	8.627	8.322	4.161	4.313	8.474
AURELIO HERNANDEZ LERMA	NUEVO LEON	08	VOCAL ORGANIZACION	16/09/96	9.461	6.623	7.65	1.530	0.5	0.2	8.853	8.014	4.007	4.426	8.433
HUMBERTO GONZALEZ GONZALEZ	NUEVO LEON	08	VOCAL REGISTRO	01/10/96	9.257	6.480	8.36	1.672	0.5	0.2	8.852	8.666	4.333	4.426	8.759
RODOLFO RICARDO SIERRA RODRIGUEZ	NUEVO LEON	09	VOCAL EJECUTIVO	10/12/99	9.443	6.610	9.53	1.906	0.5	0.2	9.216	8.868	4.434	4.608	9.042
GENARO SILVA RODRIGUEZ	NUEVO LEON	09	VOCAL SECRETARIO	02/02/91	8.483	5.938	8.66	1.732	0.5	0.2	8.370	8.231	4.116	4.185	8.301
JOSE MARIANO DE LA GARZA GONZALEZ	NUEVO LEON	09	VOCAL CAPACITACION	18/02/91	8.918	6.243			0.5	0.2	6.943	8.972	4.486	3.471	7.957
JOEL BADILLO BALDERAS	NUEVO LEON	09	VOCAL ORGANIZACION	02/02/91	9.333	6.533	7.33	1.466	0.5	0.2	8.699	8.158	4.079	4.350	8.429
ENRIQUE ERNESTO SALDAÑA GARCIA	NUEVO LEON	09	VOCAL REGISTRO	01/06/93	9.064	6.345	8.88	1.776	0.5	0.2	8.821	8.208	4.104	4.410	8.514
MIGUEL GUILLERMO MARQUEZ ORDAZ	NUEVO LEON	10	VOCAL EJECUTIVO	01/09/93	9.248	6.474	9.55	1.910	0.5	0.2	9.084	9.053	4.527	4.542	9.068
SERGIO RENE SANCIDIO GOMEZ	NUEVO LEON	10	VOCAL SECRETARIO	01/07/95	9.381	6.567	8.66	1.732	0.5	0.2	8.999	8.585	4.293	4.499	8.792
NO EVALUABLE	NUEVO LEON	10	VOCAL CAPACITACION	16/05/02											
JUAN SOTO CRUZ	NUEVO LEON	10	VOCAL ORGANIZACION	16/09/96	9.644	6.751	7.87	1.574	0.5	0.2	9.025	8.240	4.120	4.512	8.632
MOISES ADAME MONCADA	NUEVO LEON	10	VOCAL REGISTRO	01/08/90	8.883	6.218	7.88	1.576	0.5	0.2	8.494	7.520	3.760	4.247	8.007
JOSE LUIS ARREOLA ARRAMBIDE	NUEVO LEON	11	VOCAL EJECUTIVO	01/06/93	9.543	6.680	9.33	1.866	0.5	0.2	9.246	8.109	4.055	4.623	8.678
ROBERTO CRUZ PEREZ	NUEVO LEON	11	VOCAL SECRETARIO	01/06/93	9.418	6.593	9.77	1.954	0.5	0.5	9.547	8.562	4.281	4.773	9.054
MARIO OVALLE CASILLAS	NUEVO LEON	11	VOCAL CAPACITACION	01/10/96	9.345	6.542	7.55	1.510	0.5	0.2	8.752	8.178	4.089	4.376	8.465
HECTOR MANUEL LOPEZ CHARLES	NUEVO LEON	11	VOCAL ORGANIZACION	16/09/96	9.638	6.747	7.72	1.544	0.5	0.2	8.991	8.406	4.203	4.495	8.698



**INSTITUTO FEDERAL ELECTORAL**  
**DIRECCION EJECUTIVA DEL SERVICIO PROFESIONAL ELECTORAL**  
**DIRECCION DE FORMACION, EVALUACION Y PROMOCION**  
**SUBDIRECCION DE EVALUACION**  
**EVALUACION GLOBAL DE LOS MIEMBROS DEL SERVICIO PROFESIONAL ELECTORAL EJERCICIO 2001**

NOMBRE	ENTIDAD	DISTRITO	CARGO/PUESTO (1)	FECHA DE INGRESO	EVALUACION	PONDERACION	APROV.	PONDERACION	SANCIONES	INCENTIVOS	GLOBAL 2001	EVALUACION GLOBAL	2000 50%	2001 50%	EVALUACION GLOBAL 2001
					DESEMPEÑO 2001	EVA. DESEMPEÑO 70%	PROGRAMA FORMACION	PROG. FORM. 20%							
A	B	C	D	E	F	G	H	I	J	K	L	N	P	Q	R
ISMAEL SANCHEZ RAMOS	NUEVO LEON	11	VOCAL REGISTRO	16/06/94	9.424	6.597	8.11	1.622	0.5	0.2	8.919	8.687	4.344	4.459	8.803
JORGE CARLOS GARCIA REVILLA	OAXACA	LOCAL	VOCAL EJECUTIVO	01/02/91	8.334	5.834	9.55	1.910	0.1	0.2	8.044	8.217	4.109	4.022	8.130
ANGEL ABRAHAM LOPEZ MENDOZA	OAXACA	LOCAL	VOCAL SECRETARIO	01/06/93	9.218	6.453	9.55	1.910	0.5	0.5	9.363	8.589	4.295	4.681	8.976
LIBRADO CABALLERO LUIS	OAXACA	LOCAL	VOCAL CAPACITACION	01/06/93	9.976	6.983	8.44	1.688	0.5	0.2	9.371	8.667	4.334	4.686	9.019
JOSE CARLOS VILCHIS MARTINEZ	OAXACA	LOCAL	VOCAL ORGANIZACION	01/07/92	9.223	6.456	8.66	1.732	0.5	0.2	8.888	9.803	4.902	4.444	9.346
DIODORO CONSTANTINO RAMIREZ ARAGON	OAXACA	LOCAL	VOCAL REGISTRO	01/06/93	9.575	6.703	8.22	1.644	0.5	0.2	9.047	8.710	4.355	4.523	8.878
JORGE ARTURO VAZQUEZ TRINIDAD	OAXACA	01	VOCAL EJECUTIVO	11/02/91	9.950	6.965	7.77	1.554	0.5	0.2	9.219	8.832	4.416	4.610	9.026
VACANTE	OAXACA	01	VOCAL SECRETARIO	01/06/94											
JAVIER MARTINEZ MORA	OAXACA	01	VOCAL CAPACITACION	01/06/93	8.517	5.962	8.44	1.688	0.2	0.2	8.050	7.489	3.745	4.025	7.769
JAIME CONSTANTINO CANSECO VELAZQUEZ	OAXACA	01	VOCAL ORGANIZACION	01/06/93	9.878	6.915	8.88	1.776	0.5	0.2	9.391	9.103	4.552	4.695	9.247
VICTOR DANIEL LOPEZ MOLINA	OAXACA	01	VOCAL REGISTRO	01/06/93	9.777	6.844	8.00	1.600	0.5	0.2	9.144	7.706	3.853	4.572	8.425
JOSE LUIS VAZQUEZ LOPEZ	OAXACA	02	VOCAL EJECUTIVO	12/11/99	8.892	6.224	8.93	1.786	0.5	0.2	8.710	8.293	4.147	4.355	8.502
GERMAN FILIBERTO SALINAS HERNANDEZ	OAXACA	02	VOCAL SECRETARIO	01/06/93	9.073	6.351	7.66	1.532	0.5	0.2	8.583	6.632	3.316	4.292	7.608
MARINO MATADAMAS CASTELLANOS	OAXACA	02	VOCAL CAPACITACION	16/09/96	9.438	6.607	7.05	1.410	0.5	0.2	8.717	8.484	4.242	4.358	8.600
VACANTE	OAXACA	02	VOCAL ORGANIZACION												
RAFAEL JIMENEZ MALDONADO	OAXACA	02	VOCAL REGISTRO	01/06/93	8.829	6.180	9.77	1.954	0.5	0.2	8.834	7.597	3.799	4.417	8.216
ROMAN SANTIAGO MENDOZA	OAXACA	03	VOCAL EJECUTIVO	01/07/94	9.968	6.978	9.33	1.866	0.5	0.5	9.844	7.831	3.916	4.922	8.837
FERNANDO DIEGO CASTELLANOS	OAXACA	03	VOCAL SECRETARIO	02/02/91	9.566	6.609			0.5	0.2	9.309	8.385	4.193	4.655	8.847
FRANCISCO JUAN OLEA ANICETO	OAXACA	03	VOCAL CAPACITACION	01/07/94	9.442	6.609	8.88	1.776	0.5	0.2	9.085	8.121	4.061	4.543	8.603
OSCAR GRANADOS CARBALLIDO	OAXACA	03	VOCAL ORGANIZACION	16/09/96	9.611	6.728			0.5	0.2	7.428	8.002	4.001	3.714	7.715
SANTIAGO FRANCO CRUZ	OAXACA	03	VOCAL REGISTRO	31/01/00	8.737	7.863			0.5	0.2	8.563	8.327	4.164	4.282	8.445
CLEMENTE CUSTODIO RAMOS MENDOZA	OAXACA	04	VOCAL EJECUTIVO	01/02/91	10.000	7.000	8.44	1.688	0.5	0.2	9.388	8.443	4.222	4.694	8.916
JORGE PEREZ CORTEZ	OAXACA	04	VOCAL SECRETARIO	08/08/94	9.975	6.983			0.5	0.2	7.683	7.944	3.972	3.841	7.813
CARLOS CRUZ JUAN	OAXACA	04	VOCAL CAPACITACION	01/06/93	10.000	7.000	7.63	1.526	0.5	0.2	9.226	8.605	4.303	4.613	8.916
TOMAS MARTINEZ MONTAÑO	OAXACA	04	VOCAL ORGANIZACION	02/02/91	9.710	6.797			0.5	0.2	7.497	8.390	4.195	3.749	7.944
OSCAR EFREN CRUZ CRUZ	OAXACA	04	VOCAL REGISTRO	16/09/96	9.953	6.967	8.79	1.758	0.5	0.2	9.425	8.508	4.254	4.713	8.967
DAVID CHICATTI COMO	OAXACA	05	VOCAL EJECUTIVO	14/02/91	9.543	6.680	9.55	1.910	0.1	0.5	9.190	7.040	3.520	4.595	8.115
HECTOR ESPINOSA GARFIAS	OAXACA	05	VOCAL SECRETARIO	11/02/91	9.272	6.490	7.88	1.576	0.5	0.2	8.766	7.610	3.805	4.383	8.188
MARIA DEL REFUGIO MONREAL AVILA	OAXACA	05	VOCAL CAPACITACION	16/10/92	9.477	6.634	8.22	1.644	0.5	0.2	8.978	7.721	3.861	4.489	8.349
CARLOS GUTIERREZ GUTIERREZ	OAXACA	05	VOCAL ORGANIZACION	11/02/91	9.321	6.525			0.5	0.2	7.225	8.185	4.093	3.612	7.705
ARACELI HERNANDEZ MUÑOZ	OAXACA	05	VOCAL REGISTRO	11/02/91	9.305	6.514			0.5	0.2	7.214	7.813	3.907	3.607	7.513
LILIA ERENDIRA SANCHEZ ARTEAGA	OAXACA	06	VOCAL EJECUTIVO	09/08/01	9.661	8.695			0.5	0.2	9.395			9.395	9.395
PEDRO HERNANDEZ JUAREZ	OAXACA	06	VOCAL SECRETARIO	16/09/96	9.662	6.763	9.37	1.874	0.5	0.5	9.637	8.225	4.113	4.819	8.931
BENITO ARREOLA HERRERA	OAXACA	06	VOCAL CAPACITACION	16/09/01	8.617	7.755			0.5	0.2	8.455			8.455	8.455
FORTINO RUBEN PEREZ VENDRELL	OAXACA	06	VOCAL ORGANIZACION	01/08/90	9.607	6.725	9.22	1.844	0.5	0.5	9.569	8.700	4.350	4.784	9.134
SADOT AMADO GONZALEZ ROBLEDO	OAXACA	06	VOCAL REGISTRO	08/08/91	9.650	6.755	8.08	1.616	0.5	0.2	9.071	7.921	3.961	4.536	8.496
GERARDO GARCIA MARROQUIN	OAXACA	07	VOCAL EJECUTIVO	01/06/93	9.482	6.637	8.66	1.732	0.5	0.2	9.069	8.527	4.264	4.535	8.798
OSCAR ALBERTO CIPRIAN NIETO	OAXACA	07	VOCAL SECRETARIO	24/11/99	9.586	6.710	9.31	1.862	0.5	0.5	9.572	8.733	4.367	4.786	9.153
JOSE CUTBERTO RIVERA AGUIRRE	OAXACA	07	VOCAL CAPACITACION	16/09/96	8.873	6.211	7.55	1.510	0.5	0.2	8.421	7.948	3.974	4.211	8.185
VACANTE	OAXACA	07	VOCAL ORGANIZACION												
FERNANDO PEREZ CASTILLO	OAXACA	07	VOCAL REGISTRO	01/10/96	9.581	6.707	7.94	1.588	0.5	0.2	8.995	8.241	4.121	4.497	8.618
HECTOR CIRINO ARANGO ORTIZ	OAXACA	08	VOCAL EJECUTIVO	01/02/91	10.000	7.000	8.88	1.776	0.5	0.2	9.476	8.451	4.226	4.738	8.964
MOISES RODRIGUEZ PACHECO	OAXACA	08	VOCAL SECRETARIO	01/07/95	10.000	7.000	8.00	1.600	0.5	0.2	9.300	8.463	4.232	4.650	8.882
LUIS OCTAVIO CASTELLANOS HERNANDEZ	OAXACA	08	VOCAL CAPACITACION	01/06/93	9.829	6.880	9.55	1.910	0.5	0.5	9.790	8.590	4.295	4.895	9.190
RAMON QUIROZ LOPEZ	OAXACA	08	VOCAL ORGANIZACION	01/06/93	9.836	6.885	9.77	1.954	0.5	0.5	9.839	9.407	4.704	4.920	9.623
DAVID GARCIA MORALES	OAXACA	08	VOCAL REGISTRO	01/06/93	10.000	7.000	8.88	1.776	0.5	0.2	9.476	8.451	4.226	4.738	8.964
DAVID FUENTES GONZALEZ	OAXACA	09	VOCAL EJECUTIVO	01/06/94	10.000	7.000	8.22	1.644	0.5	0.2	9.344	8.710	4.355	4.672	9.027
YOLANDO SALVADOR ALVARADO	OAXACA	09	VOCAL SECRETARIO	16/08/95	9.996	6.997	9.33	1.866	0.5	0.5	9.863	9.042	4.521	4.932	9.453

**INSTITUTO FEDERAL ELECTORAL**  
**DIRECCION EJECUTIVA DEL SERVICIO PROFESIONAL ELECTORAL**  
**DIRECCION DE FORMACION, EVALUACION Y PROMOCION**  
**SUBDIRECCION DE EVALUACION**  
**EVALUACION GLOBAL DE LOS MIEMBROS DEL SERVICIO PROFESIONAL ELECTORAL EJERCICIO 2001**

NOMBRE	ENTIDAD	DISTRITO	CARGO/PUESTO (1)	FECHA DE INGRESO	EVALUACION	PONDERACION	APROV.	PONDERACION	SANCIONES	INCENTIVOS	GLOBAL 2001	EVALUACION GLOBAL	2000 50%	2001 50%	EVALUACION GLOBAL 2001
					DESEMPEÑO	EVA. DESEMPEÑO	PROGRAMA	N PROG. FORM.							
A	B	C	D	E	F	G	H	I	J	K	L	N	P	Q	R
VAZQUEZ															
DIONICIO DAVID VAZQUEZ LAGUNAS	OAXACA	09	VOCAL CAPACITACION	16/09/96	9.816	6.871	8.60	1.720	0.5	0.2	9.291	8.318	4.159	4.646	8.805
SAMUEL ANIBAL RAMIREZ LOPEZ	OAXACA	09	VOCAL ORGANIZACION	16/09/96	9.727	6.809	7.87	1.574	0.5	0.2	9.083	9.006	4.503	4.541	9.044
GALDINO JOEL CEBALLOS CONTRERAS	OAXACA	09	VOCAL REGISTRO	16/04/91	9.895	6.927	9.33	1.866	0.5	0.5	9.793	8.615	4.308	4.896	9.204
ANGEL ABELARDO JARQUIN MENDOZA	OAXACA	10	VOCAL EJECUTIVO	11/02/91	9.749	6.824	8.22	1.644	0.5	0.2	9.168	7.510	3.755	4.584	8.339
NO EVALUABLE	OAXACA	10	VOCAL SECRETARIO	16/05/02											
MARTIN IGNACIO CARRERO VILLANUEVA	OAXACA	10	VOCAL CAPACITACION	02/02/91	9.703	6.792	8.44	1.688	0.5	0.2	9.180	7.449	3.725	4.590	8.315
VACANTE	OAXACA	10	VOCAL ORGANIZACION												
AGAPITO MANUEL BOLAÑOS OLMOS	OAXACA	10	VOCAL REGISTRO	16/09/96	9.770	6.839	7.67	1.534	0.5	0.2	9.073	7.657	3.829	4.537	8.365
JUAN FRANCISCO CANCINO LEZAMA	OAXACA	11	VOCAL EJECUTIVO	24/11/99	9.096	6.367	9.60	1.920	0.5	0.2	8.987	8.203	4.102	4.494	8.595
FRANCISCO CHICATTI COMO	OAXACA	11	VOCAL SECRETARIO	10/12/99	9.180	6.426	9.16	1.832	0.5	0.2	8.958	8.885	4.443	4.479	8.922
JOSE LUIS REYES HERNANDEZ	OAXACA	11	VOCAL CAPACITACION	16/09/01	7.775	6.998			0.5	0.2	7.698			7.698	7.698
PEDRO PALACIOS TEXA	OAXACA	11	VOCAL ORGANIZACION	01/06/93	9.290	6.503	8.44	1.688	0.5	0.2	8.891	7.794	3.897	4.446	8.343
JESUS ROMEO FUENTES BAÑOS	OAXACA	11	VOCAL REGISTRO	01/06/93	9.571	6.700	8.88	1.776	0.5	0.2	9.176	8.443	4.222	4.588	8.809
LUIS GARIBI HARPER Y OCAMPO	PUEBLA	LOCAL	VOCAL EJECUTIVO	01/06/93	8.663	6.064	9.33	1.866	0.5	0.2	8.630	8.289	4.145	4.315	8.460
IGNACIO MEJIA LOPEZ	PUEBLA	LOCAL	VOCAL SECRETARIO	05/07/97	8.674	6.072	8.78	1.756	0.5	0.2	8.528	8.333	4.167	4.264	8.430
VICTOR JUAREZ ISLAS	PUEBLA	LOCAL	VOCAL CAPACITACION	01/10/94	8.488	5.942	9.11	1.822	0.5	0.2	8.464	8.061	4.031	4.232	8.262
HECTOR COCOLETZI MUÑOZ	PUEBLA	LOCAL	VOCAL ORGANIZACION	01/06/93	8.577	6.004	8.44	1.688	0.5	0.2	8.392	8.377	4.189	4.196	8.384
MELANIA NUÑEZ MEDINA	PUEBLA	LOCAL	VOCAL REGISTRO	07/02/95	8.977	6.284	7.55	1.510	0.5	0.2	8.494	7.960	3.980	4.247	8.227
JUAN ALBERTO VILLARREAL CHONG	PUEBLA	01	VOCAL EJECUTIVO	23/01/97	8.594	6.016	8.06	1.612	0.5	0.2	8.328	8.031	4.016	4.164	8.179
LUIS VIRGILIO CASTELLANOS Y HERNANDEZ	PUEBLA	01	VOCAL SECRETARIO	10/12/99	9.356	6.549	8.69	1.738	0.5	0.2	8.987	7.898	3.949	4.494	8.443
ELISEO ORTIZ GUZMAN	PUEBLA	01	VOCAL CAPACITACION	11/02/91	8.953	6.267	8.88	1.776	0.5	0.2	8.743	8.084	4.042	4.372	8.414
JULIO MARTINEZ RUIZ	PUEBLA	01	VOCAL ORGANIZACION	16/09/96	8.827	6.179	8.24	1.648	0.5	0.2	8.527	8.117	4.059	4.263	8.322
ROBERTO BRAVO FLORES	PUEBLA	01	VOCAL REGISTRO	16/05/97	8.613	6.029	7.45	1.490	0.5	0.2	8.219	8.597	4.299	4.110	8.408
FERNANDO ALBERTO RIVERA GALINDO	PUEBLA	02	VOCAL EJECUTIVO	01/06/93	8.311	5.818	8.22	1.644	0.5	0.2	8.162	8.050	4.025	4.081	8.106
JUVENCIO ALEJANDRO AMADOR GONZALEZ	PUEBLA	02	VOCAL SECRETARIO	01/06/93	9.254	6.478	9.11	1.822	0.5	0.2	9.000	9.082	4.541	4.500	9.041
LUIS MARQUEZ LECONA	PUEBLA	02	VOCAL CAPACITACION	16/04/91	9.133	6.393	9.55	1.910	0.5	0.5	9.303	8.711	4.356	4.652	9.007
OSCAR JESUS GONZALEZ DEL VALLE	PUEBLA	02	VOCAL ORGANIZACION	01/06/93	9.161	6.413	9.55	1.910	0.5	0.5	9.323	8.429	4.215	4.661	8.876
ABELARDO RAMIRO SANCHEZ VAZQUEZ	PUEBLA	02	VOCAL REGISTRO	10/12/99	8.572	6.000	8.68	1.736	0.5	0.2	8.436	8.308	4.154	4.218	8.372
SALVADOR CONTRERAS SERVIN	PUEBLA	03	VOCAL EJECUTIVO	11/02/91	8.307	5.815	9.20	1.840	0.5	0.2	8.355	7.402	3.701	4.177	7.878
MARIA ELIZABET TAYLOR GARRIDO	PUEBLA	03	VOCAL SECRETARIO	01/06/93	9.235	6.465	8.44	1.688	0.5	0.2	8.853	8.632	4.316	4.426	8.742
RAUL RUVALCABA GUERRERO	PUEBLA	03	VOCAL CAPACITACION	18/02/91	9.248	6.474	9.11	1.822	0.5	0.2	8.996	8.261	4.131	4.498	8.628
HECTOR ALEJANDRO MARTINEZ HERNANDEZ	PUEBLA	03	VOCAL ORGANIZACION	10/12/99	9.123	6.386	8.97	1.794	0.5	0.2	8.880	8.310	4.155	4.440	8.595
DAVID VASQUEZ SANCHEZ	PUEBLA	03	VOCAL REGISTRO	01/06/93	8.637	6.046	9.55	1.910	0.5	0.2	8.656	7.869	3.935	4.328	8.262
ARMANDO BETANCOURT GARCIA	PUEBLA	04	VOCAL EJECUTIVO	11/02/91	8.966	6.276	9.55	1.910	0.5	0.2	8.886	8.629	3.913	4.443	8.356
HUGO GOMEZ BLANCO	PUEBLA	04	VOCAL SECRETARIO	01/06/93	8.581	6.007	8.44	1.688	0.5	0.2	8.395	7.552	3.776	4.197	7.973
JUAN PABLO HERNANDEZ RAMIREZ	PUEBLA	04	VOCAL CAPACITACION	10/12/99	8.628	6.040	9.69	1.938	0.5	0.2	8.678	7.812	3.906	4.339	8.245
ALEJANDRO BARRIOS RODILES	PUEBLA	04	VOCAL ORGANIZACION	16/06/01	8.979	8.081			0.5	0.2	8.781			8.781	8.781
RICARDO DE LA ROSA RUIZ	PUEBLA	04	VOCAL REGISTRO	10/12/99	8.453	5.917	9.05	1.810	0.5	0.2	8.427	8.478	4.239	4.214	8.453
JOSE VICTOR RODRIGUEZ SERRANO	PUEBLA	05	VOCAL EJECUTIVO	01/06/93	8.424	5.897	9.77	1.954	0.5	0.2	8.551	8.228	4.114	4.275	8.389
MARIO MANUEL GALVAN ROJAS	PUEBLA	05	VOCAL SECRETARIO	01/06/93	9.419	6.593	9.33	1.866	0.5	0.5	9.459	8.733	4.367	4.730	9.096
LAURO PEREZ GONZALEZ	PUEBLA	05	VOCAL CAPACITACION	24/11/99	9.022	6.315	9.04	1.808	0.5	0.2	8.823	8.093	4.047	4.412	8.458
LUIS FRANCISCO JASPEADO MARTINEZ	PUEBLA	05	VOCAL ORGANIZACION	16/09/96	9.241	6.469	8.46	1.692	0.5	0.2	8.861	8.617	4.309	4.430	8.739
LEONARDO HERRERA OLVERA	PUEBLA	05	VOCAL REGISTRO	01/02/91	8.964	6.275	8.51	1.702	0.5	0.2	8.677	8.548	4.274	4.338	8.612
ARTURO RIOS PONCE	PUEBLA	06	VOCAL EJECUTIVO	11/02/91	8.381	7.543			0.5	0.2	8.243	7.298	3.649	4.121	7.770
IGNACIO GOMEZ CARRANZA	PUEBLA	06	VOCAL SECRETARIO	25/06/97	9.165	6.416	7.67	1.534	0.5	0.2	8.650	8.778	4.389	4.325	8.714
IRMA EUGENIA MORENO VALLE BAUTISTA	PUEBLA	06	VOCAL CAPACITACION	16/09/96	9.493	6.645	8.56	1.712	0.5	0.2	9.057	8.316	4.158	4.529	8.687
HECTOR TELLO BAEZ	PUEBLA	06	VOCAL ORGANIZACION	16/09/96	9.139	6.397	7.25	1.450	0.5	0.2	8.547	8.278	4.139	4.274	8.413

**INSTITUTO FEDERAL ELECTORAL**  
**DIRECCION EJECUTIVA DEL SERVICIO PROFESIONAL ELECTORAL**  
**DIRECCION DE FORMACION, EVALUACION Y PROMOCION**  
**SUBDIRECCION DE EVALUACION**  
**EVALUACION GLOBAL DE LOS MIEMBROS DEL SERVICIO PROFESIONAL ELECTORAL EJERCICIO 2001**

NOMBRE	ENTIDAD	DISTRITO	CARGO/PUESTO (1)	FECHA DE INGRESO	EVALUACION	PONDERACION	APROV.	PONDERACION	SANCIONES	INCENTIVOS	GLOBAL 2001	EVALUACION GLOBAL	2000 50%	2001 50%	EVALUACION GLOBAL 2001
					DESEMPEÑO	EVA. DESEMPEÑO	PROGRAMA	N PROG. FORM.							
A	B	C	D	E	F	G	H	I	J	K	L	N	P	Q	R
JOSE MANUEL PEÑA FLORENCIO	PUEBLA	06	VOCAL REGISTRO	10/12/99	8.740	6.118	7.36	1.472	0.5	0.2	8.290	7.960	3.980	4.145	8.125
ELEAZAR FLORES GARCIA	PUEBLA	07	VOCAL EJECUTIVO	02/02/91	8.377	5.864	9.33	1.866	0.5	0.2	8.430	8.119	4.060	4.215	8.274
ALVARO TELLEZ LEZAMA	PUEBLA	07	VOCAL SECRETARIO	16/09/96	9.212	6.448	7.45	1.490	0.5	0.2	8.638	8.256	4.128	4.319	8.447
HECTOR GARCIA RODRIGUEZ	PUEBLA	07	VOCAL CAPACITACION	01/02/91	8.937	6.256	9.11	1.822	0.5	0.2	8.778	7.819	3.910	4.389	8.298
JOSE CRISTOBAL MACHORRO JIMENEZ	PUEBLA	07	VOCAL ORGANIZACION	16/09/96	8.920	6.244	8.27	1.654	0.5	0.2	8.598	8.374	4.187	4.299	8.486
LUIS ENRIQUE LOPEZ CARMONA	PUEBLA	07	VOCAL REGISTRO	01/11/96	8.703	6.092	8.06	1.612	0.5	0.2	8.404	8.839	4.420	4.202	8.622
JOSE ALFREDO RAMIREZ HUITRON	PUEBLA	08	VOCAL EJECUTIVO	16/09/96	7.516	5.261	8.27	1.654	0.5	0.2	7.615	8.242	4.121	3.808	7.929
JOSE CARLOS SANCHEZ AGUILAR	PUEBLA	08	VOCAL SECRETARIO	15/02/91	8.725	6.108	8.88	1.776	0.5	0.2	8.584	9.022	4.511	4.292	8.803
JOSE FERNANDO GUADALUPE CELESTINO VIEYRA	PUEBLA	08	VOCAL CAPACITACION	15/02/91	8.466	5.926	9.11	1.822	0.5	0.2	8.448	8.674	4.337	4.224	8.561
SAUL DOMINGO GARCIA GUTIERREZ	PUEBLA	08	VOCAL ORGANIZACION	15/02/91	8.638	6.047	7.77	1.554	0.5	0.2	8.301	8.546	4.273	4.150	8.423
JAIME RODRIGUEZ CARDOZO	PUEBLA	08	VOCAL REGISTRO	16/09/01	7.846	7.061			0.5	0.2	7.761			7.761	7.761
LUIS MALDONADO FOSADO	PUEBLA	09	VOCAL EJECUTIVO	01/10/90	8.169	5.718	8.45	1.690	0.5	0.2	8.108	7.915	3.958	4.054	8.012
MARIA GENOVEVA JIMENEZ CEREZO	PUEBLA	09	VOCAL SECRETARIO	01/06/93	9.409	6.586	8.00	1.600	0.5	0.2	8.886	8.409	4.205	4.443	8.648
JESUS ERIC YAÑEZ RUIZ	PUEBLA	09	VOCAL CAPACITACION	01/06/93	9.130	6.391	9.33	1.866	0.5	0.2	8.957	8.558	4.279	4.479	8.758
JOSE CANDIDO TORRES ARENAS	PUEBLA	09	VOCAL ORGANIZACION	01/06/93	9.033	6.323	8.66	1.732	0.5	0.2	8.755	8.522	4.261	4.378	8.639
HECTOR ALEJANDRO MARTINEZ LUNA	PUEBLA	09	VOCAL REGISTRO	01/06/93	8.385	5.870	9.77	1.954	0.5	0.2	8.524	8.330	4.165	4.262	8.427
NOE CORTES VARGAS	PUEBLA	10	VOCAL EJECUTIVO	24/11/99	8.925	6.248	9.45	1.890	0.5	0.2	8.838	9.082	4.541	4.419	8.960
LUIS FERNANDO CASTILLO MORENO	PUEBLA	10	VOCAL SECRETARIO	01/06/94	9.267	6.487	8.88	1.776	0.5	0.2	8.963	8.677	4.339	4.481	8.820
FILIBERTO LEON LOPEZ	PUEBLA	10	VOCAL CAPACITACION	01/06/94	9.845	6.892	9.11	1.822	0.5	0.5	9.714	8.232	4.116	4.857	8.973
DANIEL TECAYEHUATL RAMIREZ	PUEBLA	10	VOCAL ORGANIZACION	01/06/93	8.408	5.886	8.44	1.688	0.5	0.2	8.274	8.335	4.168	4.137	8.304
JOSE FIDEL GOMEZ ESPINOZA	PUEBLA	10	VOCAL REGISTRO	01/06/93	8.236	5.765	8.00	1.600	0.5	0.2	8.065	8.283	4.142	4.033	8.174
OSCAR DEL CUETO MORALES	PUEBLA	11	VOCAL EJECUTIVO	24/11/99	8.802	6.161	8.62	1.724	0.5	0.2	8.585	6.616	3.308	4.293	7.601
PEDRO BRINDIS LINARTE	PUEBLA	11	VOCAL SECRETARIO	01/06/93	9.588	6.712	9.33	1.866	0.5	0.5	9.578	8.299	4.150	4.789	8.938
FRUMENCIO ALVAREZ RIVERA	PUEBLA	11	VOCAL CAPACITACION	01/06/93	9.373	6.561	9.11	1.822	0.5	0.5	9.383	7.862	3.931	4.692	8.623
FRANCISCO JAVIER CEBALLOS ILLESCAS	PUEBLA	11	VOCAL ORGANIZACION	01/02/91	9.193	6.435			0.5	0.2	7.135	8.179	4.090	3.568	7.657
ARMANDO SANCHEZ FERNANDEZ	PUEBLA	11	VOCAL REGISTRO	16/06/97	8.876	6.213	7.94	1.588	0.5	0.2	8.501	8.442	4.221	4.251	8.472
DULCE MARIA ROMERO MONROY	PUEBLA	12	VOCAL EJECUTIVO	11/02/91	8.567	5.997	8.22	1.644	0.5	0.2	8.341	7.918	3.959	4.170	8.129
ALFREDO RAMIREZ ESPINOSA	PUEBLA	12	VOCAL SECRETARIO	01/06/93	9.380	6.566	8.44	1.688	0.5	0.2	8.954	8.765	4.383	4.477	8.860
JOSE FELIPE JUAREZ NAVARRO	PUEBLA	12	VOCAL CAPACITACION	01/06/93	9.494	6.646	9.11	1.822	0.5	0.2	9.168	7.776	3.888	4.584	8.472
LUZ MARIA NAJERA SANTILLANA	PUEBLA	12	VOCAL ORGANIZACION	11/02/91	9.131	6.392	8.66	1.732	0.5	0.2	8.824	8.400	4.200	4.412	8.612
JOSE ANTONIO MUNGUIA BUENO	PUEBLA	12	VOCAL REGISTRO	02/02/91	7.497	5.248	8.38	1.676	0.1	0.2	7.224	8.190	4.095	3.612	7.707
PASCUAL QUINTIN CAMPOS CORDOVA	PUEBLA	13	VOCAL EJECUTIVO	01/07/94	8.304	5.813	8.77	1.754	0.5	0.2	8.267	8.145	4.073	4.133	8.206
<b>NO EVALUABLE</b>	PUEBLA	13	VOCAL SECRETARIO	15/05/02											
JOSE LUIS GARZA LOPEZ	PUEBLA	13	VOCAL CAPACITACION	16/09/01	8.801	7.921			0.5	0.2	8.621			8.621	8.621
GUILLERMO RAUL GONZALEZ HERNANDEZ	PUEBLA	13	VOCAL ORGANIZACION	31/01/00	9.094	8.185			0.5	0.2	8.885	8.198	4.099	4.442	8.541
JOSE ARTURO MARTINEZ RODRIGUEZ	PUEBLA	13	VOCAL REGISTRO	02/02/91	8.962	6.273	8.88	1.776	0.5	0.2	8.749	8.162	4.081	4.375	8.456
IGNACIO CALDERON VERGARA	PUEBLA	14	VOCAL EJECUTIVO	01/06/93	8.379	5.865	8.22	1.644	0.5	0.2	8.209	8.035	4.018	4.105	8.122
LUIS VAZQUEZ CANSECO	PUEBLA	14	VOCAL SECRETARIO	16/02/91	9.129	6.390	8.25	1.650	0.5	0.2	8.740	7.731	3.866	4.370	8.236
PEDRO TRINIDAD MARTINEZ MOXCA	PUEBLA	14	VOCAL CAPACITACION	16/09/01	8.764	7.888			0.5	0.2	8.588			8.588	8.588
EDGARDO GUEVARA MENDOZA	PUEBLA	14	VOCAL ORGANIZACION	11/02/91	8.764	6.135	8.23	1.646	0.5	0.2	8.481	8.081	4.041	4.240	8.281
ABEL TLATELPA JUAREZ	PUEBLA	14	VOCAL REGISTRO	01/07/94	9.477	6.634			0.5	0.2	7.334	8.353	4.177	3.667	7.843
IDAR MARIEL SANCHEZ GONZALEZ	PUEBLA	15	VOCAL SECRETARIO	16/09/96	9.192	6.434	8.04	1.608	0.5	0.2	8.742	8.785	4.393	4.371	8.764
DAVID SEGURA MILLAN	PUEBLA	15	VOCAL CAPACITACION	16/09/01	8.431	7.588			0.5	0.2	8.288			8.288	8.288
CARLOS ENRIQUE CABRERA MORALES	PUEBLA	15	VOCAL ORGANIZACION	16/09/96	8.126	5.688	7.72	1.544	0.5	0.2	7.932	7.673	3.837	3.966	7.803
ALBERTO AGUILAR MARQUEZ	PUEBLA	15	VOCAL REGISTRO	01/05/92	8.305	5.814	8.44	1.688	0.5	0.2	8.202	7.470	3.735	4.101	7.836
DAVID ALEJANDRO DELGADO ARROYO	QUERETARO	LOCAL	VOCAL EJECUTIVO	26/02/91	8.905	6.234	9.55	1.910	0.5	0.5	9.144	9.096	4.548	4.572	9.120
ANTONIO IGNACIO MANJARREZ VALLE	QUERETARO	LOCAL	VOCAL SECRETARIO	01/06/93	9.008	6.306	9.55	1.910	0.5	0.2	8.916	8.404	4.202	4.458	8.660
JORGE VAZQUEZ MARTINEZ	QUERETARO	LOCAL	VOCAL CAPACITACION	16/07/94	9.700	6.790	9.77	1.954	0.5	0.2	9.444	8.717	4.359	4.722	9.081

**INSTITUTO FEDERAL ELECTORAL**  
**DIRECCION EJECUTIVA DEL SERVICIO PROFESIONAL ELECTORAL**  
**DIRECCION DE FORMACION, EVALUACION Y PROMOCION**  
**SUBDIRECCION DE EVALUACION**  
**EVALUACION GLOBAL DE LOS MIEMBROS DEL SERVICIO PROFESIONAL ELECTORAL EJERCICIO 2001**

NOMBRE	ENTIDAD	DISTRITO	CARGO/PUESTO (1)	FECHA DE INGRESO	EVALUACION	PONDERACION	APROV.	PONDERACION	SANCIONES	INCENTIVOS	GLOBAL 2001	EVALUACION GLOBAL	2000 50%	2001 50%	EVALUACION GLOBAL 2001
					DESEMPEÑO	EVA. DESEMPEÑO	PROGRAMA	N PROG. FORM.							
A	B	C	D	E	F	G	H	I	J	K	L	N	P	Q	R
FERNANDO FERRER MOLINA	QUERETARO	LOCAL	VOCAL ORGANIZACION	17/04/97	9.192	6.434	7.90	1.580	0.5	0.2	8.714	8.782	4.391	4.357	8.748
FELIPE REYES RUIZ	QUERETARO	LOCAL	VOCAL REGISTRO	01/01/91	9.575	6.703	8.88	1.776	0.5	0.2	9.179	8.417	4.209	4.589	8.798
MARIA EUGENIA IVONNE PADILLA ESPINOSA	QUERETARO	01	VOCAL EJECUTIVO	01/06/93	8.666	6.066	9.11	1.822	0.5	0.2	8.588	8.806	4.403	4.294	8.697
WALTER MAURICIO FERNANDEZ GARRIDO	QUERETARO	01	VOCAL SECRETARIO	16/09/96	9.066	6.346	8.28	1.656	0.5	0.2	8.702	9.317	4.659	4.351	9.010
JUAN JOSE RUIZ DE CHAVEZ BLANCA	QUERETARO	01	VOCAL CAPACITACION	16/09/96	9.108	6.376	7.40	1.480	0.5	0.2	8.556	8.640	4.320	4.278	8.598
UBALDO SILVA URIBE	QUERETARO	01	VOCAL ORGANIZACION	01/10/96	9.800	6.860	9.08	1.816	0.5	0.5	9.676	8.822	4.411	4.838	9.249
ALFREDO GUMESINDO PALACIOS GONZALEZ	QUERETARO	01	VOCAL REGISTRO	01/06/93	9.291	6.504	9.33	1.866	0.5	0.2	9.070	9.119	4.560	4.535	9.094
JUAN HECTOR MUÑOZ ABELLEYRA	QUERETARO	02	VOCAL EJECUTIVO	15/02/91	8.943	6.260	8.66	1.732	0.5	0.2	8.692	9.327	4.664	4.346	9.010
MARIA ESTHER MORALES BOCANEGRA	QUERETARO	02	VOCAL SECRETARIO	18/02/91	9.583	6.708	9.33	1.866	0.5	0.5	9.574	9.350	4.675	4.787	9.462
ALFREDO HUMBERTO GUZMAN GUTIERREZ	QUERETARO	02	VOCAL CAPACITACION	01/10/96	9.542	6.679	7.32	1.464	0.5	0.2	8.843	8.999	4.500	4.422	8.921
LUZ BERTHA JIMENEZ GUERRERO	QUERETARO	02	VOCAL ORGANIZACION	15/02/91	7.355	5.149	9.33	1.866	0.5	0.2	7.715	8.736	4.368	3.857	8.225
JOSE LUIS IBARRA DOMINGUEZ	QUERETARO	02	VOCAL REGISTRO	01/11/93	9.735	6.815	9.77	1.954	0.5	0.5	9.769	9.055	4.528	4.884	9.412
JOSE MANUEL SABINO SANCHEZ	QUERETARO	03	VOCAL EJECUTIVO	15/02/91	9.853	6.897	7.33	1.466	0.5	0.2	9.063	9.441	4.721	4.532	9.252
ROSA MARGARITA PONCE GARCIA	QUERETARO	03	VOCAL SECRETARIO	17/04/97	9.870	6.909	7.64	1.528	0.5	0.2	9.137	9.220	4.610	4.569	9.179
JAIME GAVITO ZAPIEN	QUERETARO	03	VOCAL CAPACITACION	16/10/96	9.682	6.777	8.53	1.706	0.5	0.2	9.183	8.947	4.474	4.592	9.065
CLARISSA OVIEDO GARCIA	QUERETARO	03	VOCAL ORGANIZACION	31/01/00	9.891	8.902			0.5	0.2	9.602	8.744	4.372	4.801	9.173
GUSTAVO CASTELLANOS MEDELLIN	QUERETARO	03	VOCAL REGISTRO	01/06/93	9.789	6.852	9.77	1.954	0.5	0.5	9.806	9.379	4.690	4.903	9.593
ABEL GARCIA MONTES	QUERETARO	04	VOCAL EJECUTIVO	15/02/91	8.404	5.883	8.32	1.664	0.5	0.2	8.247	8.642	4.321	4.123	8.444
MARIA SARA FERREGRINO FERREGRINO	QUERETARO	04	VOCAL SECRETARIO	01/06/95	9.618	6.733	9.33	1.866	0.5	0.5	9.599	9.289	4.645	4.799	9.444
ANA ROSA ANGUIANO ARANDA DIAZ	QUERETARO	04	VOCAL CAPACITACION	16/09/96	9.715	6.801	8.53	1.706	0.5	0.2	9.207	8.953	4.477	4.603	9.080
MARCO ANTONIO ROBLES LUARCA	QUERETARO	04	VOCAL ORGANIZACION	16/09/96	9.786	6.850	7.94	1.588	0.5	0.2	9.138	8.756	4.378	4.569	8.947
RIGOBERTO ABRAHAM OLVERA SANCHEZ	QUERETARO	04	VOCAL REGISTRO	01/02/91	9.864	6.905	8.11	1.622	0.5	0.2	9.227	8.755	4.378	4.613	8.991
ABRAHAM GÜEMEZ CASTILLO	QUINTANA ROO	LOCAL	VOCAL EJECUTIVO	18/02/91	8.976	6.283	8.44	1.688	0.5	0.2	8.671	8.135	4.068	4.336	8.403
NORA ALICIA MARTINEZ MORALES	QUINTANA ROO	LOCAL	VOCAL SECRETARIO	01/06/93	9.213	6.449	9.33	1.866	0.5	0.2	9.015	8.330	4.165	4.508	8.673
GUADALUPE IRMA ESQUIVEL MONROY	QUINTANA ROO	LOCAL	VOCAL CAPACITACION	01/06/94	9.716	6.801	8.66	1.732	0.5	0.2	9.233	8.061	4.031	4.617	8.647
ENRIQUE MORALES TERRONES	QUINTANA ROO	LOCAL	VOCAL ORGANIZACION	01/07/92	9.446	6.612	7.77	1.554	0.5	0.2	8.866	8.520	4.260	4.433	8.693
GUILLERMO MANUEL ARANDA ROMERO	QUINTANA ROO	LOCAL	VOCAL REGISTRO	01/08/96	9.357	6.550	7.45	1.490	0.5	0.2	8.740	8.154	4.077	4.370	8.447
JUAN MANUEL FRAUSTO RUEDAS	QUINTANA ROO	01	VOCAL EJECUTIVO	01/06/93	7.135	4.995	9.77	1.954	0.5	0.2	7.649	8.090	4.045	3.824	7.869
JORGE MARTIN ALDANA Y PONCE	QUINTANA ROO	01	VOCAL SECRETARIO	16/10/96	9.604	6.723	7.24	1.448	0.5	0.2	8.871	8.781	4.391	4.435	8.826
LUCILA GIRON LOPEZ	QUINTANA ROO	01	VOCAL CAPACITACION	16/09/96	9.664	6.765	8.18	1.636	0.5	0.2	9.101	8.016	4.008	4.550	8.558
OMAR DE JESUS VALLE FLORES	QUINTANA ROO	01	VOCAL ORGANIZACION	16/09/01	9.289	8.360			0.5	0.2	9.060			9.060	9.060
ALEJANDRO MONTANE CASTAÑEDA	QUINTANA ROO	01	VOCAL REGISTRO	16/06/97	9.104	6.373	7.40	1.480	0.5	0.2	8.553	7.750	3.875	4.276	8.151
JOSE FRANCISCO CROCE FLOTA	QUINTANA ROO	02	VOCAL EJECUTIVO	23/01/97	9.292	6.504	9.09	1.818	0.5	0.2	9.022	8.608	4.304	4.511	8.815
<b>NO EVALUABLE</b>	QUINTANA ROO	02	VOCAL SECRETARIO	15/05/02											
ONESIMO TOMAS POOT MARTINEZ	QUINTANA ROO	02	VOCAL CAPACITACION	16/09/96	9.615	6.731	7.82	1.564	0.5	0.2	8.995	8.447	4.224	4.497	8.721
CARLOS MANUEL ESPAÑA NOVELO	QUINTANA ROO	02	VOCAL ORGANIZACION	16/09/96	8.695	6.087	7.15	1.430	0.5	0.2	8.217	8.589	4.295	4.108	8.403
JOSE RAMON SOUZA MENDOZA	QUINTANA ROO	02	VOCAL REGISTRO	01/06/93	9.420	6.594	8.00	1.600	0.5	0.2	8.894	8.890	4.445	4.447	8.892
HECTOR GERARDO HERNANDEZ RODRIGUEZ	SAN LUIS POTOSI	LOCAL	VOCAL EJECUTIVO	01/06/93	8.606	6.024	8.00	1.600	0.5	0.2	8.324	8.223	4.112	4.162	8.274
JOSE GERARDO MONTAÑO FAZ	SAN LUIS POTOSI	LOCAL	VOCAL SECRETARIO	19/06/91	9.229	6.460	9.33	1.866	0.5	0.2	9.026	8.500	4.250	4.513	8.763
ALVARO MARTINEZ SILVA	SAN LUIS POTOSI	LOCAL	VOCAL CAPACITACION	01/06/93	9.380	6.566	9.22	1.844	0.5	0.5	9.410	8.226	4.113	4.705	8.818
FRANCISCO JAVIER SANCHEZ RODRIGUEZ	SAN LUIS POTOSI	LOCAL	VOCAL ORGANIZACION	01/09/93	8.869	6.208	8.88	1.776	0.5	0.2	8.684	8.814	4.407	4.342	8.749
MARIO GARCIA GARCIA	SAN LUIS POTOSI	LOCAL	VOCAL REGISTRO	01/06/93	9.367	6.557	9.11	1.822	0.5	0.2	9.079	8.189	4.095	4.539	8.634
VICENTE LEURA SILVA	SAN LUIS POTOSI	01	VOCAL EJECUTIVO	01/06/93	8.737	6.116	7.77	1.554	0.5	0.2	8.370	9.030	4.515	4.185	8.700
JOSE FRANCISCO ROCHA ANGUIANO	SAN LUIS POTOSI	01	VOCAL SECRETARIO	12/02/91	8.500	5.950	8.22	1.644	0.5	0.2	8.294	8.525	4.263	4.147	8.410
JOSE ALFONSO CADENA RUIZ	SAN LUIS POTOSI	01	VOCAL CAPACITACION	01/09/93	9.566	6.696	8.00	1.600	0.5	0.2	8.996	8.719	4.360	4.498	8.858
JOSE ANTONIO HERNANDEZ MARTINEZ	SAN LUIS POTOSI	01	VOCAL ORGANIZACION	16/06/01	8.659	7.793			0.5	0.2	8.493			8.493	8.493
LUIS FIGUEROA MUÑOZ	SAN LUIS POTOSI	01	VOCAL REGISTRO	16/09/01	8.790	7.911			0.5	0.2	8.611			8.611	8.611



**INSTITUTO FEDERAL ELECTORAL**  
**DIRECCION EJECUTIVA DEL SERVICIO PROFESIONAL ELECTORAL**  
**DIRECCION DE FORMACION, EVALUACION Y PROMOCION**  
**SUBDIRECCION DE EVALUACION**  
**EVALUACION GLOBAL DE LOS MIEMBROS DEL SERVICIO PROFESIONAL ELECTORAL EJERCICIO 2001**

NOMBRE	ENTIDAD	DISTRITO	CARGO/PUESTO (1)	FECHA DE INGRESO	EVALUACION	PONDERACION	APROV.	PONDERACION	SANCIONES	INCENTIVOS	GLOBAL 2001	EVALUACION GLOBAL	2000 50%	2001 50%	EVALUACION GLOBAL 2001
					DESEMPEÑO 2001	EVA. DESEMPEÑO 70%	PROGRAMA FORMACION	PROG. FORM. 20%							
A	B	C	D	E	F	G	H	I	J	K	L	N	P	Q	R
FERNANDO MENDEZ MONTAÑO	SAN LUIS POTOSI	02	VOCAL EJECUTIVO	16/06/94	7.300	5.110	8.44	1.688	0.5	0.2	7.498	8.025	4.013	3.749	7.762
MAURO EUGENIO BLANCO MARTINEZ	SAN LUIS POTOSI	02	VOCAL SECRETARIO	01/06/93	7.832	5.482	9.33	1.866	0.5	0.2	8.048	8.343	4.172	4.024	8.196
JESUS ALEJANDRO PEREZ GARCIA	SAN LUIS POTOSI	02	VOCAL CAPACITACION	16/09/96	8.017	5.612	7.42	1.484	0.5	0.2	7.796	7.779	3.890	3.898	7.787
JOSE CARMEN UBALDO MARTINEZ RUIZ	SAN LUIS POTOSI	02	VOCAL ORGANIZACION	01/06/93	8.092	5.664	8.88	1.776	0.5	0.2	8.140	8.033	4.017	4.070	8.087
JUAN FELIPE RODRIGUEZ IZAGUIRRE	SAN LUIS POTOSI	02	VOCAL REGISTRO	02/02/91	8.070	5.649			0.5	0.2	6.349	8.116	4.058	3.175	7.233
HUGO RIVERA ARMAS	SAN LUIS POTOSI	03	VOCAL EJECUTIVO	01/02/91	9.009	6.306	9.55	1.910	0.5	0.2	8.916	9.088	4.544	4.458	9.002
RODOLFO ORTIZ BALBUENA	SAN LUIS POTOSI	03	VOCAL SECRETARIO	01/02/91	8.898	6.229	8.66	1.732	0.5	0.2	8.661	8.673	4.337	4.330	8.667
JESUS ALBERTO MARTELL ROJAS	SAN LUIS POTOSI	03	VOCAL CAPACITACION	01/06/94	9.485	6.640	8.88	1.776	0.5	0.2	9.116	8.626	4.313	4.558	8.871
JOSE JUAN HERNANDEZ VALENCIA	SAN LUIS POTOSI	03	VOCAL ORGANIZACION	01/06/93	9.191	6.434	9.00	1.800	0.5	0.2	8.934	8.310	4.155	4.467	8.622
JESUS VAZQUEZ SOLANO	SAN LUIS POTOSI	03	VOCAL REGISTRO	01/02/91	9.301	6.511	8.22	1.644	0.5	0.2	8.855	8.526	4.263	4.427	8.690
HECTOR FLORES AZUARA	SAN LUIS POTOSI	04	VOCAL EJECUTIVO	01/06/93	8.837	6.186	9.77	1.954	0.5	0.2	8.840	9.150	4.575	4.420	8.995
JUAN JOSE GUTIERREZ LOPEZ	SAN LUIS POTOSI	04	VOCAL SECRETARIO	01/09/93	8.682	6.077	8.00	1.600	0.5	0.2	8.377	8.007	4.189	4.189	8.377
RODRIGO OSORIO MARTINEZ	SAN LUIS POTOSI	04	VOCAL CAPACITACION	01/10/96	8.689	6.082	7.64	1.528	0.5	0.2	8.310	8.304	4.152	4.155	8.307
JESUS MUNGUIA GONZALEZ	SAN LUIS POTOSI	04	VOCAL ORGANIZACION	01/06/94	8.764	6.135	7.11	1.422	0.5	0.2	8.257	8.492	4.246	4.128	8.374
CARLOS DE LOS REMEDIOS LIRA PEREZ	SAN LUIS POTOSI	04	VOCAL REGISTRO	01/06/93	8.947	6.263	8.44	1.688	0.5	0.2	8.651	8.607	4.304	4.325	8.629
EDUARDO BARRIOS ROBLEDO	SAN LUIS POTOSI	05	VOCAL EJECUTIVO	16/06/94	7.967	5.577	9.33	1.866	0.5	0.2	8.143	8.284	4.142	4.071	8.213
FELIPE ALFONSO MENDEZ MARTINEZ	SAN LUIS POTOSI	05	VOCAL SECRETARIO	01/09/93	8.265	5.786	7.77	1.554	0.5	0.2	8.040	8.154	4.077	4.020	8.097
SALVADOR QUEVEDO PEREZ	SAN LUIS POTOSI	05	VOCAL CAPACITACION	01/05/92	9.463	6.624	9.55	1.910	0.5	0.5	9.534	8.088	4.044	4.767	8.811
ALFREDO MALDONADO CORREA	SAN LUIS POTOSI	05	VOCAL ORGANIZACION	01/07/94	8.558	5.991	8.22	1.644	0.5	0.2	8.335	8.131	4.066	4.167	8.233
JOSE ANTONIO MEAVE FLORES	SAN LUIS POTOSI	05	VOCAL REGISTRO	12/02/91	8.765	6.136	7.14	1.428	0.5	0.2	8.264	8.115	4.058	4.132	8.189
SERGIO HUMBERTO MUÑOZ PEREZ	SAN LUIS POTOSI	06	VOCAL EJECUTIVO	12/02/91	8.691	6.084	8.00	1.600	0.5	0.2	8.384	8.592	4.296	4.192	8.488
PARMENO IBÁÑEZ NUÑEZ	SAN LUIS POTOSI	06	VOCAL SECRETARIO	12/02/91	8.503	5.952	8.22	1.644	0.5	0.2	8.296	8.402	4.201	4.148	8.349
JORGE ALBERTO CASTILLO FLORES	SAN LUIS POTOSI	06	VOCAL CAPACITACION	01/12/96	8.805	6.164	8.88	1.776	0.5	0.2	8.640	8.022	4.011	4.320	8.331
FERNANDO VILLANUEVA AVILA	SAN LUIS POTOSI	06	VOCAL REGISTRO	01/06/94	9.320	6.524	8.00	1.600	0.5	0.2	8.824	8.533	4.267	4.412	8.679
MARIA MAGDALENA CASTILLO CASTILLO	SAN LUIS POTOSI	07	VOCAL EJECUTIVO	01/06/93	8.544	5.981	10.00	2.000	0.5	0.2	8.681	8.452	4.226	4.340	8.566
HUGO HECTOR MELGAREJO GARCIA	SAN LUIS POTOSI	07	VOCAL SECRETARIO	01/07/94	8.882	6.217	8.22	1.644	0.5	0.2	8.561	8.489	4.245	4.281	8.525
VACANTE	SAN LUIS POTOSI	07	VOCAL CAPACITACION												
FEDERICO BARRON FUENTES	SAN LUIS POTOSI	07	VOCAL ORGANIZACION	16/09/96	8.957	6.270	9.77	1.954	0.5	0.2	8.924	8.448	4.224	4.462	8.686
FRANCISCO CAMARGO FRIAS	SAN LUIS POTOSI	07	VOCAL REGISTRO	12/02/91	9.157	6.410			0.5	0.2	7.110	8.348	4.174	3.555	7.729
MIGUEL ANGEL OCHOA ALDANA	SINALOA	LOCAL	VOCAL EJECUTIVO	23/12/96	8.915	6.241	7.75	1.550	0.5	0.2	8.491	7.391	3.696	4.245	7.941
JOSE GERMAN FELIX ESTRADA	SINALOA	LOCAL	VOCAL SECRETARIO	11/02/91	9.345	6.542	8.88	1.776	0.5	0.2	9.018	8.660	4.330	4.509	8.839
ALONSO BURGUEÑO BARRON	SINALOA	LOCAL	VOCAL CAPACITACION	02/01/91	9.709	6.796	9.11	1.822	0.5	0.2	9.318	8.553	4.277	4.659	8.936
GAUDENCIO PACHECO ROJO	SINALOA	LOCAL	VOCAL ORGANIZACION	16/01/94	9.298	6.509	7.88	1.576	0.5	0.2	8.785	8.305	4.153	4.392	8.545
EDUARDO FIERRO BARRAZA	SINALOA	LOCAL	VOCAL REGISTRO	01/06/93	9.572	6.700	9.11	1.822	0.5	0.2	9.222	8.444	4.222	4.611	8.833
ROBERTO MANUEL RUELAS ORRANTIA	SINALOA	01	VOCAL EJECUTIVO	14/02/91	9.391	6.574	7.89	1.578	0.5	0.2	8.852	7.438	3.719	4.426	8.145
JOSE LUIS PALAFOX COTA	SINALOA	01	VOCAL SECRETARIO	01/06/93	8.411	5.888	8.44	1.688	0.5	0.2	8.276	8.482	4.241	4.138	8.379
JORGE LUIS MONTGOMERY REYES	SINALOA	01	VOCAL CAPACITACION	16/09/96	9.302	6.511			0.5	0.2	7.211	7.886	3.943	3.606	7.549
ENEDINO GOMEZ GUERRERO	SINALOA	01	VOCAL ORGANIZACION	11/02/91	9.033	6.323			0.5	0.2	7.023	7.878	3.939	3.512	7.451
JUAN FRANCISCO SOLTERO MARTINEZ	SINALOA	01	VOCAL REGISTRO	01/07/94	9.510	6.657	8.88	1.776	0.5	0.2	9.133	8.131	4.066	4.567	8.632
JUAN MANUEL PINTADO ACOSTA	SINALOA	02	VOCAL EJECUTIVO	01/06/94	9.650	6.755	8.88	1.776	0.5	0.2	9.231	9.253	4.627	4.616	9.242
ABELARDO LOPEZ GAXIOLA	SINALOA	02	VOCAL SECRETARIO	01/07/94	9.077	6.354	8.22	1.644	0.5	0.2	8.698	8.348	4.174	4.349	8.523
JAIIME CHAVEZ SANJUAN	SINALOA	02	VOCAL CAPACITACION	01/06/93	9.494	6.646	9.33	1.866	0.5	0.5	9.512	9.241	4.621	4.756	9.376
LUIS ENRIQUE POLO PALAFOX	SINALOA	02	VOCAL ORGANIZACION	16/09/96	9.205	6.444	8.17	1.634	0.5	0.2	8.778	8.361	4.181	4.389	8.569
JOSE DOMINGO SAUCEDA SOBERANES	SINALOA	02	VOCAL REGISTRO	16/02/91	9.805	6.864	8.00	1.600	0.5	0.2	9.164	8.384	4.192	4.582	8.774
HORACIO FIGUEROA ALARCON	SINALOA	03	VOCAL EJECUTIVO	14/02/91	9.199	6.439	7.55	1.510	0.5	0.2	8.649	7.760	3.880	4.325	8.205
JOSE MANUEL GALINDO GOMEZ	SINALOA	03	VOCAL SECRETARIO	14/02/91	9.114	6.380	8.44	1.688	0.5	0.2	8.768	8.119	4.060	4.384	8.443
SERGIO GARCIA LOPEZ	SINALOA	03	VOCAL CAPACITACION	17/04/97	9.620	6.734	7.40	1.480	0.5	0.2	8.914	8.224	4.112	4.457	8.569
JESUS PEREZ CASTRO	SINALOA	03	VOCAL ORGANIZACION	01/06/93	9.588	6.712	7.33	1.466	0.5	0.2	8.878	8.606	4.303	4.439	8.742
RAUL RADAMES CASTRO FLORES	SINALOA	03	VOCAL REGISTRO	14/02/91	9.469	6.628	7.14	1.428	0.5	0.2	8.756	8.247	4.124	4.378	8.502

**INSTITUTO FEDERAL ELECTORAL**  
**DIRECCION EJECUTIVA DEL SERVICIO PROFESIONAL ELECTORAL**  
**DIRECCION DE FORMACION, EVALUACION Y PROMOCION**  
**SUBDIRECCION DE EVALUACION**  
**EVALUACION GLOBAL DE LOS MIEMBROS DEL SERVICIO PROFESIONAL ELECTORAL EJERCICIO 2001**

NOMBRE	ENTIDAD	DISTRITO	CARGO/PUESTO (1)	FECHA DE INGRESO	EVALUACION	PONDERACION	APROV.	PONDERACION	SANCIONES	INCENTIVOS	GLOBAL 2001	EVALUACION GLOBAL	2000 50%	2001 50%	EVALUACION GLOBAL 2001
					DESEMPEÑO	EVA. DESEMPEÑO	PROGRAMA	N PROG. FORM.							
A	B	C	D	E	F	G	H	I	J	K	L	N	P	Q	R
JESUS ALFREDO SANCHEZ SANCHEZ	SINALOA	04	VOCAL EJECUTIVO	01/07/94	9.173	6.421	8.88	1.776	0.5	0.2	8.897	7.223	3.612	4.449	8.060
EDUARDO ALARCON PINTO	SINALOA	04	VOCAL SECRETARIO	14/02/91	9.145	6.402	8.00	1.600	0.5	0.2	8.702	8.203	4.102	4.351	8.452
ANGELICA GUADALUPE GARCIA CASTRO	SINALOA	04	VOCAL CAPACITACION	01/06/93	9.650	6.755	8.66	1.732	0.5	0.2	9.187	8.318	4.159	4.594	8.753
MARCO ANTONIO MEDINA BELTRAN	SINALOA	04	VOCAL ORGANIZACION	01/06/93	9.559	6.691	8.00	1.600	0.5	0.2	8.991	8.319	4.160	4.496	8.655
JOSE FRAYRE CARRIZOZA	SINALOA	04	VOCAL REGISTRO	16/06/94	9.733	6.813			0.5	0.2	7.513	8.418	4.209	3.757	7.966
ERNESTO DE LA O AMARILLAS	SINALOA	05	VOCAL EJECUTIVO	14/02/91	9.081	6.357	8.98	1.796	0.5	0.2	8.853	7.564	3.782	4.426	8.208
SANTOS ANDRADE TORRES	SINALOA	05	VOCAL SECRETARIO	01/02/92	9.257	6.480	9.55	1.910	0.5	0.2	9.090	8.366	4.183	4.545	8.728
FERMIN LORENZO RODRIGUEZ ALFARO	SINALOA	05	VOCAL CAPACITACION	01/06/93	9.664	6.765	8.66	1.732	0.5	0.2	9.197	8.413	4.207	4.598	8.805
JESUS ALBERTO LUGO BELTRAN	SINALOA	05	VOCAL ORGANIZACION	01/06/93	9.463	6.624	7.33	1.466	0.5	0.2	8.790	8.140	4.070	4.395	8.465
JOSE MARIA SOTO CARBALLO	SINALOA	05	VOCAL REGISTRO	10/12/99	8.701	6.091	8.33	1.666	0.5	0.2	8.457	6.077	3.039	4.228	7.267
JESUS ENRIQUE RIVAS GONZALEZ	SINALOA	06	VOCAL EJECUTIVO	14/02/91	9.343	6.540	8.44	1.688	0.5	0.2	8.928	7.368	3.684	4.464	8.148
JOSE LUIS VALDEZ MENDOZA	SINALOA	06	VOCAL SECRETARIO	14/02/91	9.216	6.451	8.44	1.688	0.5	0.2	8.839	7.668	3.884	4.420	8.304
MARCO ANTONIO ESCOVAR MILLAN	SINALOA	06	VOCAL CAPACITACION	01/06/93	9.618	6.733	8.00	1.600	0.5	0.2	9.033	7.985	3.993	4.516	8.509
LUIS GERARDO DIAZ MORALES	SINALOA	06	VOCAL ORGANIZACION	16/06/94	9.712	6.798	9.11	1.822	0.5	0.5	9.620	8.039	4.020	4.810	8.830
JESUS RAFAEL TIRADO SANDOVAL	SINALOA	06	VOCAL REGISTRO	14/02/91	9.723	6.806	8.00	1.600	0.5	0.2	9.106	8.157	4.079	4.553	8.632
FAUSTINO VELAZQUEZ NORIEGA	SINALOA	07	VOCAL EJECUTIVO	14/02/91	9.467	6.627	7.77	1.554	0.5	0.2	8.881	8.060	4.030	4.440	8.470
ROBERTO SANTANA ZAZUETA	SINALOA	07	VOCAL SECRETARIO	14/02/91	9.391	6.574	7.33	1.466	0.5	0.2	8.740	8.747	4.374	4.370	8.743
ANA MARIA GAXIOLA PEÑUELAS	SINALOA	07	VOCAL CAPACITACION	16/09/96	9.602	6.721	7.15	1.430	0.5	0.2	8.851	8.289	4.145	4.426	8.570
LORETO ROCHA MEZA	SINALOA	07	VOCAL ORGANIZACION	14/02/91	9.564	6.695	8.66	1.732	0.5	0.2	9.127	8.408	4.204	4.563	8.767
BERNARDO ANTONIO LOPEZ CHAVEZ	SINALOA	07	VOCAL REGISTRO	01/06/93	9.898	6.929	8.22	1.644	0.5	0.2	9.273	8.804	4.402	4.636	9.038
JESUS ANTONIO MAYORQUIN LOPEZ	SINALOA	08	VOCAL EJECUTIVO	01/06/94	9.595	6.717	8.66	1.732	0.5	0.2	9.149	9.255	4.628	4.574	9.202
ARMANDO BURGOS ALMARAL	SINALOA	08	VOCAL SECRETARIO	14/02/91	9.301	6.511	8.66	1.732	0.5	0.2	8.943	8.458	4.229	4.471	8.700
CARLOS HERNANDEZ MEZA	SINALOA	08	VOCAL CAPACITACION	01/06/94	9.545	6.682	9.11	1.822	0.5	0.5	9.504	8.728	4.364	4.752	9.116
JOSE CARDENAS LOPEZ	SINALOA	08	VOCAL ORGANIZACION	14/02/91	9.503	6.652	9.11	1.822	0.5	0.5	9.474	8.175	4.088	4.737	8.825
ILDEFONSO AVALOS PEREZ	SINALOA	08	VOCAL REGISTRO	14/02/91	9.785	6.850	7.11	1.422	0.5	0.2	8.972	8.766	4.383	4.486	8.869
SERGIO LLANES RUEDA	SONORA	LOCAL	VOCAL EJECUTIVO	16/06/96	8.726	6.108	9.40	1.880	0.5	0.2	8.688	8.510	4.255	4.344	8.599
ROBERTO FONLLEM ALEJO	SONORA	LOCAL	VOCAL SECRETARIO	01/06/94	8.798	6.159	8.38	1.676	0.5	0.2	8.535	8.096	4.048	4.267	8.315
JOSE OMAR JARDON HERNANDEZ	SONORA	LOCAL	VOCAL CAPACITACION	01/02/91	9.272	6.490	8.66	1.732	0.5	0.2	8.922	7.763	3.882	4.461	8.343
CESAR LOUSTAUNAU PELLAT	SONORA	LOCAL	VOCAL ORGANIZACION	01/06/96	9.342	6.539	7.97	1.594	0.5	0.2	8.833	8.388	4.194	4.417	8.611
<b>VACANTE</b>	<b>SONORA</b>	<b>LOCAL</b>	<b>VOCAL REGISTRO</b>												
JESUS ANTONIO BORBON OSUNA	SONORA	01	VOCAL EJECUTIVO	23/01/97	8.963	6.274	7.44	1.488	0.5	0.2	8.462	7.845	3.923	4.231	8.154
OSBALDO GUTIERREZ MARTINEZ	SONORA	01	VOCAL SECRETARIO	18/02/91	9.319	6.523	7.33	1.466	0.5	0.2	8.689	8.285	4.143	4.345	8.487
RAMON CRUZ CORONA	SONORA	01	VOCAL CAPACITACION	16/09/96	8.932	6.252			0.5	0.2	6.952	5.943	2.972	3.476	6.448
ARTEMIO MARQUEZ VERDUGO	SONORA	01	VOCAL ORGANIZACION	16/09/96	9.773	6.841	8.06	1.612	0.5	0.2	9.153	8.253	4.127	4.577	8.703
CASTULO DIARTE OJEDA	SONORA	01	VOCAL REGISTRO	01/06/93	9.117	6.382	8.00	1.600	0.5	0.2	8.682	8.593	4.297	4.341	8.637
MANUEL ALBERTO MILLAN FELIX	SONORA	02	VOCAL EJECUTIVO	01/06/93	8.867	6.207	7.77	1.554	0.5	0.2	8.461	7.980	3.990	4.230	8.220
FERNANDO GARCIA SANDOVAL	SONORA	02	VOCAL SECRETARIO	27/01/91	8.897	6.228	8.66	1.732	0.5	0.2	8.660	8.254	4.127	4.330	8.457
LUIS ALFONSO REYES SANCHEZ	SONORA	02	VOCAL CAPACITACION	16/05/97	9.405	6.584	8.37	1.674	0.5	0.2	8.958	8.185	4.093	4.479	8.571
HECTOR MANUEL BOJORQUEZ MONTAÑO	SONORA	02	VOCAL ORGANIZACION	16/09/96	9.427	6.599	7.66	1.532	0.5	0.2	8.831	8.168	4.084	4.415	8.499
HERIBERTO RUBEN HOPKINS GRIJALVA	SONORA	02	VOCAL REGISTRO	01/06/93	8.757	6.130	8.11	1.622	0.5	0.2	8.452	8.358	4.179	4.226	8.405
NORMA PATRICIA TORRES DELGADO	SONORA	03	VOCAL EJECUTIVO	02/02/91	9.244	6.471	9.11	1.822	0.5	0.2	8.993	8.675	4.338	4.496	8.834
FRANCISCO JAVIER BARRERAS LERMA	SONORA	03	VOCAL SECRETARIO	01/06/93	9.174	6.422	8.88	1.776	0.5	0.2	8.898	8.976	4.488	4.449	8.937
JOSE ANTONIO BRACAMONTES SAAVEDRA	SONORA	03	VOCAL CAPACITACION	16/09/96	9.882	6.917	7.97	1.594	0.5	0.2	9.211	8.276	4.138	4.606	8.744
ROMAN SALCIDO MORINEAU	SONORA	03	VOCAL ORGANIZACION	01/09/93	9.800	6.860	8.44	1.688	0.5	0.2	9.248	8.575	4.288	4.624	8.912
VICENTE EDEN CASTRO AYON	SONORA	03	VOCAL REGISTRO	01/06/93	9.013	6.309	8.44	1.688	0.5	0.2	8.697	9.125	4.563	4.349	8.911
SIMON GOMEZ CABRERA	SONORA	04	VOCAL EJECUTIVO	15/02/91	8.958	6.271	8.06	1.612	0.5	0.2	8.583	8.250	4.125	4.291	8.416
VICTOR MARTIN TREJO GALAZ	SONORA	04	VOCAL SECRETARIO	16/09/96	9.254	6.478	8.03	1.606	0.5	0.2	8.784	8.878	4.439	4.392	8.831
FRANCISCO AVILA MADERA	SONORA	04	VOCAL CAPACITACION	16/09/01	6.670	6.003			0.5	0.2	6.703			6.703	6.703

**INSTITUTO FEDERAL ELECTORAL**  
**DIRECCION EJECUTIVA DEL SERVICIO PROFESIONAL ELECTORAL**  
**DIRECCION DE FORMACION, EVALUACION Y PROMOCION**  
**SUBDIRECCION DE EVALUACION**  
**EVALUACION GLOBAL DE LOS MIEMBROS DEL SERVICIO PROFESIONAL ELECTORAL EJERCICIO 2001**

NOMBRE	ENTIDAD	DISTRITO	CARGO/PUESTO (1)	FECHA DE INGRESO	EVALUACION	PONDERACION	APROV.	PONDERACION	SANCIONES	INCENTIVOS	GLOBAL	EVALUACION	2000	2001	EVALUACION
					DESEMPEÑO	EVA. DESEMPEÑO	PROGRAMA	N							
A	B	C	D	E	F	G	H	I	J	K	L	N	P	Q	R
					2001	70%	FORMACION	20%			PARCIAL	2000			FINAL
IGNACIO LEON FUENTES	SONORA	04	VOCAL ORGANIZACION	24/11/99	9.915	6.941	9.25	1.850	0.5	0.5	9.791	8.313	4.157	4.895	9.052
LUZ ELENA FLORES SANCHEZ	SONORA	04	VOCAL REGISTRO	24/11/99	9.149	6.404	9.50	1.900	0.5	0.2	9.004	8.145	4.073	4.502	8.575
SIGIFREDO JOSE VALENZUELA PORTILLO	SONORA	05	VOCAL EJECUTIVO	14/05/92	8.862	6.203	8.66	1.732	0.5	0.2	8.635	7.671	3.836	4.318	8.153
ROSA MIREYA FELIX LOPEZ	SONORA	05	VOCAL SECRETARIO	01/02/91	9.190	6.433	7.77	1.554	0.5	0.2	8.687	8.482	4.241	4.344	8.585
PAUL RICARDO ARZAMENDI LEON	SONORA	05	VOCAL CAPACITACION	01/06/93	9.841	6.889	9.33	1.866	0.5	0.5	9.755	8.525	4.263	4.877	9.140
OSCAR ENRIQUE CLARK CABRERA	SONORA	05	VOCAL ORGANIZACION	16/09/96	9.737	6.816			0.5	0.2	7.516	8.485	4.243	3.758	8.000
ANA LUISA BARTOLINI BOJORQUEZ	SONORA	05	VOCAL REGISTRO	01/07/94	9.054	6.338	8.22	1.644	0.5	0.2	8.682	8.921	4.461	4.341	8.801
OSCAR EDUARDO RAMOS MARTINEZ	SONORA	06	VOCAL EJECUTIVO	20/09/01	8.872	7.985			0.5	0.2	8.685			8.685	8.685
SALVADOR GARCIA VELASCO	SONORA	06	VOCAL SECRETARIO	01/06/93	9.179	6.425	8.44	1.688	0.5	0.2	8.813	8.867	4.434	4.407	8.840
AARON ARVIZU COTA	SONORA	06	VOCAL CAPACITACION	01/06/93	9.568	6.698	7.68	1.536	0.5	0.2	8.934	8.651	4.326	4.467	8.792
CARLOS ATAULFO PLASCENCIA OSUNA	SONORA	06	VOCAL ORGANIZACION	01/06/93	9.576	6.703	7.30	1.460	0.5	0.2	8.863	6.647	3.324	4.432	7.755
CRISTOBAL BLANCAS VIRGEN	SONORA	06	VOCAL REGISTRO	01/01/92	8.889	6.222	8.22	1.644	0.5	0.2	8.566	8.936	4.468	4.283	8.751
JOSE GUADALUPE COVARRUBIAS HERNANDEZ	SONORA	07	VOCAL EJECUTIVO	01/06/93	9.141	6.399	8.88	1.776	0.5	0.2	8.875	8.243	4.122	4.437	8.559
JOSE SAMUEL GRANADOS ORTIZ	SONORA	07	VOCAL SECRETARIO	22/02/91	9.149	6.404	10.00	2.000	0.5	0.5	9.404	8.353	4.177	4.702	8.879
TERESA INIGUEZ NAVARRO	SONORA	07	VOCAL CAPACITACION	24/11/99	9.424	6.597	8.87	1.774	0.5	0.2	9.071	7.887	3.944	4.535	8.479
EDUARDO ORTIZ MARTINEZ	SONORA	07	VOCAL ORGANIZACION	01/06/93	9.695	6.787	8.66	1.732	0.5	0.2	9.219	8.349	4.175	4.609	8.784
MATA HERRERA ENRIQUE	SONORA	07	VOCAL REGISTRO	16/12/99	9.157	6.410	8.51	1.702	0.5	0.2	8.812	7.792	3.896	4.406	8.302
CARLOS FABIAN FLORES LOMAN	TABASCO	LOCAL	VOCAL EJECUTIVO	01/06/93	8.522	5.965	9.33	1.866	0.2	0.2	8.231	7.945	3.973	4.116	8.088
LUIS ARTURO CARRILLO VELASCO	TABASCO	LOCAL	VOCAL SECRETARIO	24/11/99	9.322	6.525	8.59	1.718	0.5	0.2	8.943	6.484	3.242	4.472	7.714
JORGE CASTILLO MAGALLON	TABASCO	LOCAL	VOCAL CAPACITACION	16/10/96	9.049	6.334	8.32	1.664	0.5	0.2	8.698	8.286	4.143	4.349	8.492
ERNESTO LOPEZ SANDOVAL	TABASCO	LOCAL	VOCAL ORGANIZACION	01/02/91	8.888	6.222	8.44	1.688	0.5	0.2	8.610	7.555	3.778	4.305	8.082
JORGE ALBERTO ZAVALA FRIAS	TABASCO	LOCAL	VOCAL REGISTRO	01/11/93	9.657	6.760	7.55	1.510	0.5	0.2	8.970	8.448	4.224	4.485	8.709
SERGIO IVAN RUIZ CASTELLOT	TABASCO	01	VOCAL EJECUTIVO	24/11/99	9.531	6.672	9.07	1.814	0.5	0.2	9.186	8.412	4.206	4.593	8.799
JORGE NOE MALDONADO ACOSTA	TABASCO	01	VOCAL SECRETARIO	27/06/91	9.362	6.553			0.5	0.2	7.253	8.593	4.297	3.627	7.923
JOSE JULIAN UZCANGA BERROCAL	TABASCO	01	VOCAL CAPACITACION	16/09/96	8.401	5.881	7.46	1.492	0.5	0.2	8.073	7.806	3.903	4.036	7.939
DAVID CUBA HERRERA	TABASCO	01	VOCAL ORGANIZACION	01/06/93	9.404	6.583	8.77	1.754	0.5	0.2	9.037	8.056	4.028	4.518	8.546
JULIO CESAR FUENTES MENDOZA	TABASCO	01	VOCAL REGISTRO	01/10/96	9.489	6.642	7.80	1.560	0.5	0.2	8.902	8.444	4.222	4.451	8.673
JOSE MENDEZ CASTRO	TABASCO	02	VOCAL EJECUTIVO	01/06/93	9.624	6.737	8.22	1.644	0.5	0.2	9.081	8.400	4.200	4.540	8.740
ALBA DE LOS ANGELES GUZMAN HIDALGO	TABASCO	02	VOCAL SECRETARIO	01/06/93	9.344	6.541	7.66	1.532	0.5	0.2	8.773	7.892	3.946	4.386	8.332
VICTOR HUGO ESCOBAR MUÑOZ	TABASCO	02	VOCAL CAPACITACION	11/10/91	9.998	6.999	9.33	1.866	0.5	0.5	9.865	9.251	4.626	4.932	9.558
AROLD CARRETA TORRES	TABASCO	02	VOCAL ORGANIZACION	16/09/96	9.971	6.980	8.18	1.636	0.5	0.2	9.316	8.415	4.208	4.658	8.865
ROMAN ORDÓÑEZ MENDOZA	TABASCO	02	VOCAL REGISTRO	16/09/96	9.668	6.768	7.65	1.530	0.5	0.2	8.998	8.851	4.426	4.499	8.924
TEOFILO ALAMILLA RUIZ	TABASCO	03	VOCAL EJECUTIVO	23/01/97	8.640	6.048	7.25	1.450	0.5	0.2	8.198	7.510	3.755	4.099	7.854
<b>NO EVALUABLE</b>	TABASCO	03	VOCAL SECRETARIO	15/05/02											
ANAXAGORA CARRILLO BAUTISTA	TABASCO	03	VOCAL CAPACITACION	01/06/93	8.932	6.252	7.55	1.510	0.5	0.2	8.462	8.596	4.298	4.231	8.529
HEBER BARILLAS GONZALEZ	TABASCO	03	VOCAL ORGANIZACION	16/09/96	9.596	6.717	7.54	1.508	0.5	0.2	8.925	8.340	4.170	4.463	8.633
AQUILINO DOMINGUEZ LOPEZ	TABASCO	03	VOCAL REGISTRO	01/06/93	9.582	6.707	8.00	1.600	0.5	0.2	9.007	9.128	4.564	4.504	9.068
<b>VACANTE</b>	TABASCO	04	VOCAL EJECUTIVO												
ROBERTO FELIX LOPEZ	TABASCO	04	VOCAL SECRETARIO	16/05/97	9.462	6.623	7.34	1.468	0.5	0.2	8.791	8.542	4.271	4.396	8.667
FRANCISCO ZARZA BRISEÑO	TABASCO	04	VOCAL CAPACITACION	16/09/01	8.685	7.817			0.5	0.2	8.517			8.517	8.517
RIGOBERTO DE LA O GALLEGOS	TABASCO	04	VOCAL ORGANIZACION	01/11/96	9.513	6.659	8.16	1.632	0.5	0.2	8.991	8.565	4.283	4.496	8.778
GABRIEL MONTUY NAHUATT	TABASCO	04	VOCAL REGISTRO	16/09/96	9.651	6.756	7.80	1.560	0.5	0.2	9.016	8.815	4.408	4.508	8.915
JORGE GALLEGOS GALLEGOS	TABASCO	05	VOCAL EJECUTIVO	01/08/95	9.085	6.360	7.33	1.466	0.5	0.2	8.526	7.334	3.667	4.263	7.930
RAMON ZAMORANO FLORES	TABASCO	05	VOCAL SECRETARIO	01/06/93	8.758	6.131	7.77	1.554	0.2	0.2	8.085	7.991	3.996	4.042	8.038
CARLOS ALBERTO CADENA HERRERA	TABASCO	05	VOCAL CAPACITACION	16/09/01	8.764	7.888			0.5	0.2	8.588			8.588	8.588
CESAR FRANCISCO CORTAZAR CALACICH	TABASCO	05	VOCAL ORGANIZACION	25/06/97	9.132	6.392	8.05	1.610	0.5	0.2	8.702	8.049	4.025	4.351	8.376
ANTONIO GONZALEZ MARCIAL	TABASCO	05	VOCAL REGISTRO	16/10/90	8.279	5.795	8.22	1.644	0.5	0.2	8.139	7.612	3.806	4.070	7.876
HELIO DE LA GARZA DE LA GARZA	TABASCO	06	VOCAL EJECUTIVO	16/09/96	9.420	6.594	7.66	1.532	0.5	0.2	8.826	7.711	3.856	4.413	8.269

**INSTITUTO FEDERAL ELECTORAL**  
**DIRECCION EJECUTIVA DEL SERVICIO PROFESIONAL ELECTORAL**  
**DIRECCION DE FORMACION, EVALUACION Y PROMOCION**  
**SUBDIRECCION DE EVALUACION**  
**EVALUACION GLOBAL DE LOS MIEMBROS DEL SERVICIO PROFESIONAL ELECTORAL EJERCICIO 2001**

NOMBRE	ENTIDAD	DISTRITO	CARGO/PUESTO (1)	FECHA DE INGRESO	EVALUACION	PONDERACION	APROV.	PONDERACION	SANCIONES	INCENTIVOS	GLOBAL 2001	EVALUACION GLOBAL	2000 50%	2001 50%	EVALUACION GLOBAL 2001
					DESEMPEÑO	EVA. DESEMPEÑO	PROGRAMA	N PROG. FORM.							
A	B	C	D	E	F	G	H	I	J	K	L	N	P	Q	R
IRMA PANTOJA PANTOJA	TABASCO	06	VOCAL SECRETARIO	01/07/94	9.586	6.710	7.55	1.510	0.5	0.2	8.920	8.958	4.479	4.460	8.939
JESUS MADRIGAL RAMIREZ	TABASCO	06	VOCAL CAPACITACION	16/09/96	9.874	6.912			0.5	0.2	7.612	8.371	4.186	3.806	7.991
JOSE JESUS JIMENEZ CONTRERAS	TABASCO	06	VOCAL ORGANIZACION	01/06/93	9.306	6.514	8.42	1.684	0.5	0.2	8.898	8.056	4.028	4.449	8.477
DANIEL GARCIA BLANCO	TABASCO	06	VOCAL REGISTRO	18/02/91	9.438	6.607	8.00	1.600	0.5	0.2	8.907	8.224	4.112	4.453	8.565
RAUL ANGEL ZARATE LOMAS	TAMAULIPAS	LOCAL	VOCAL EJECUTIVO	01/02/91	8.852	6.196	9.77	1.954	0.5	0.5	9.150	8.140	4.070	4.575	8.645
ANTONIO MARROQUIN VARGAS	TAMAULIPAS	LOCAL	VOCAL SECRETARIO	01/02/91	8.489	5.942	8.33	1.666	0.5	0.2	8.308	8.148	4.074	4.154	8.228
ARTURO ZARATE AGUIRRE	TAMAULIPAS	LOCAL	VOCAL CAPACITACION	01/02/91	9.181	6.427	8.88	1.776	0.5	0.2	8.903	8.253	4.127	4.451	8.578
HECTOR ARMANDO SALDIVAR ZENDEJA	TAMAULIPAS	LOCAL	VOCAL ORGANIZACION	02/01/91	8.668	6.068	8.53	1.706	0.5	0.2	8.474	8.397	4.199	4.237	8.435
JOSE DE JESUS ARREDONDO CORTEZ	TAMAULIPAS	LOCAL	VOCAL REGISTRO	01/06/93	9.173	6.421	8.88	1.776	0.5	0.2	8.897	8.038	4.019	4.449	8.468
JAVIER RIVERA TRISTAN	TAMAULIPAS	01	VOCAL EJECUTIVO	01/06/93	9.462	6.623	9.55	1.910	0.5	0.2	9.233	8.954	4.477	4.617	9.094
JESUS GUILLERMO DOMINGUEZ ALVAREZ	TAMAULIPAS	01	VOCAL SECRETARIO	16/09/96	9.497	6.648			0.5	0.2	7.348	8.503	4.252	3.674	7.925
JOSE ANGEL MEDINA FLORES	TAMAULIPAS	01	VOCAL CAPACITACION	16/09/01	8.919	8.027			0.5	0.2	8.727			8.727	8.727
MIGUEL ANGEL MORENO ALTAMIRANO	TAMAULIPAS	01	VOCAL ORGANIZACION	01/10/96	9.553	6.687	7.98	1.596	0.5	0.2	8.983	8.111	4.056	4.492	8.547
JUAN EDUARDO VILA CRUZ	TAMAULIPAS	01	VOCAL REGISTRO	01/02/91	9.112	6.378	9.11	1.822	0.5	0.2	8.900	8.052	4.026	4.450	8.476
FEDERICO OCHOA CEPEDA	TAMAULIPAS	02	VOCAL EJECUTIVO	01/04/91	9.515	6.661	9.11	1.822	0.5	0.2	9.183	9.207	4.604	4.591	9.195
RODOLFO PARAS FUENTES	TAMAULIPAS	02	VOCAL SECRETARIO	01/06/93	8.954	6.268	7.77	1.554	0.5	0.2	8.522	8.207	4.104	4.261	8.364
JESUS JAVIER GALVAN VELAZCO	TAMAULIPAS	02	VOCAL CAPACITACION	01/06/94	9.339	6.537	8.77	1.754	0.5	0.2	8.991	8.043	4.022	4.496	8.517
ALFONSO IBARRA ALANIS	TAMAULIPAS	02	VOCAL ORGANIZACION	01/09/93	9.399	6.579	9.11	1.822	0.5	0.2	9.101	8.633	4.317	4.551	8.867
JUAN DE DIOS ALVAREZ ORTIZ	TAMAULIPAS	02	VOCAL REGISTRO	16/09/01	8.913	8.022			0.5	0.2	8.722			8.722	8.722
JESUS MARTINEZ CERDA	TAMAULIPAS	03	VOCAL EJECUTIVO	11/02/91	9.319	6.523	8.44	1.688	0.5	0.2	8.911	8.469	4.235	4.456	8.690
ABEL RAMIREZ	TAMAULIPAS	03	VOCAL SECRETARIO	01/02/91	9.225	6.458	9.11	1.822	0.5	0.2	8.980	8.499	4.250	4.490	8.739
VACANTE	TAMAULIPAS	03	VOCAL CAPACITACION												
AIDE FUENTES MARTINEZ	TAMAULIPAS	03	VOCAL ORGANIZACION	01/06/93	9.683	6.778	8.22	1.644	0.5	0.2	9.122	8.413	4.207	4.561	8.768
JUAN JOSE GARCIA ABOITES	TAMAULIPAS	03	VOCAL REGISTRO	16/09/01	8.989	8.090			0.5	0.2	8.790			8.790	8.790
ARACELY FRIAS LOPEZ	TAMAULIPAS	04	VOCAL EJECUTIVO	16/09/96	9.567	6.697	9.29	1.858	0.5	0.5	9.555	9.079	4.540	4.777	9.317
ERNESTO PORFIRIO FLORES VELA	TAMAULIPAS	04	VOCAL SECRETARIO	01/06/94	9.556	6.689	8.00	1.600	0.5	0.2	8.989	8.384	4.192	4.495	8.687
AURORA GUTIERREZ LEGORRETA	TAMAULIPAS	04	VOCAL CAPACITACION	16/09/96	9.536	6.675	7.22	1.444	0.5	0.2	8.819	7.719	3.860	4.410	8.269
VERONICA IVETT ABUNDIS CERVANTES	TAMAULIPAS	04	VOCAL ORGANIZACION	25/06/97	9.651	6.756	7.87	1.574	0.5	0.2	9.030	8.669	4.335	4.515	8.849
RIGOBERTO SALAS PADILLA	TAMAULIPAS	04	VOCAL REGISTRO	01/06/94	9.225	6.458	7.50	1.500	0.5	0.2	8.658	8.398	4.199	4.329	8.528
LEONARDO VAZQUEZ BELLO	TAMAULIPAS	05	VOCAL EJECUTIVO	01/02/91	9.035	6.325	7.55	1.510	0.5	0.2	8.535	8.438	4.219	4.267	8.486
CESAR TORRES ZUÑIGA	TAMAULIPAS	05	VOCAL SECRETARIO	16/12/99	8.630	6.041	9.37	1.874	0.5	0.2	8.615	8.868	4.434	4.308	8.742
CARLOS MANUEL DE ATOCHA PALMERO ALONZO	TAMAULIPAS	05	VOCAL CAPACITACION	16/09/96	9.107	6.375	8.07	1.614	0.5	0.2	8.689	8.560	4.280	4.344	8.624
RUBEN DARIO MONTOYA ISLAS	TAMAULIPAS	05	VOCAL ORGANIZACION	01/11/96	9.456	6.619	7.97	1.594	0.5	0.2	8.913	8.658	4.329	4.457	8.786
FORTINO RAMOS MORALES	TAMAULIPAS	05	VOCAL REGISTRO	01/06/93	8.820	6.174	8.22	1.644	0.5	0.2	8.518	8.121	4.061	4.259	8.320
FERMIN URRUTIA REYNOSO	TAMAULIPAS	06	VOCAL EJECUTIVO	18/02/91	9.513	6.659	8.72	1.744	0.5	0.2	9.103	9.055	4.528	4.552	9.079
ARTURO GONZALEZ ALANIZ	TAMAULIPAS	06	VOCAL SECRETARIO	01/02/91	9.625	6.738	8.11	1.622	0.5	0.2	9.060	9.969	4.485	4.530	9.014
APOLINAR OBREGON ALCOCER	TAMAULIPAS	06	VOCAL CAPACITACION	11/02/91	9.704	6.793	7.77	1.554	0.5	0.2	9.047	8.167	4.509	4.523	9.032
JUAN DIEGO RAMOS HERNANDEZ	TAMAULIPAS	06	VOCAL ORGANIZACION	16/09/96	9.508	6.656	8.26	1.652	0.5	0.2	9.008	9.144	4.572	4.504	9.076
FRANCISCO XAVIER MUÑIZ MANZANO	TAMAULIPAS	06	VOCAL REGISTRO	01/06/93	9.544	6.681	9.33	1.866	0.5	0.5	9.547	8.670	4.335	4.773	9.108
GERARDO ARTURO ORELLANA GONZALEZ	TAMAULIPAS	07	VOCAL EJECUTIVO	29/05/93	8.892	6.224	9.55	1.910	0.5	0.2	8.834	7.893	3.947	4.417	8.364
RAFAEL ANGEL WILCHES Y MEDELLIN	TAMAULIPAS	07	VOCAL SECRETARIO	01/06/94	9.443	6.610	9.33	1.866	0.5	0.5	9.476	8.534	4.267	4.738	9.005
ARNULFO SANCHEZ VALDEZ	TAMAULIPAS	07	VOCAL CAPACITACION	01/07/94	9.535	6.675	9.11	1.822	0.5	0.2	9.197	8.416	4.208	4.598	8.806
FELIPE DE JESUS ZAMORA MEDINA	TAMAULIPAS	07	VOCAL ORGANIZACION	01/06/93	9.546	6.682	8.88	1.776	0.5	0.2	9.158	8.452	4.226	4.579	8.805
ALFONSO VEGA TREVIÑO	TAMAULIPAS	07	VOCAL REGISTRO	18/02/91	9.145	6.402	7.77	1.554	0.5	0.2	8.656	8.073	4.037	4.328	8.364
ARTURO DE LEON LOREDO	TAMAULIPAS	08	VOCAL EJECUTIVO	01/09/93	9.484	6.639	9.77	1.954	0.5	0.5	9.593	8.915	4.458	4.796	9.254
MIGUEL ANGEL CHAVEZ GARCIA	TAMAULIPAS	08	VOCAL SECRETARIO	01/02/91	9.542	6.679	9.55	1.910	0.5	0.5	9.589	8.612	4.306	4.795	9.101
ARTURO ANDRES TORRES MILAN	TAMAULIPAS	08	VOCAL CAPACITACION	01/06/93	9.167	6.417	7.40	1.480	0.5	0.2	8.597	6.526	3.263	4.298	7.561
LEANDRO CANALES HIDALGO	TAMAULIPAS	08	VOCAL ORGANIZACION	01/06/93	9.394	6.576	9.55	1.910	0.5	0.5	9.486	8.770	4.385	4.743	9.128



**INSTITUTO FEDERAL ELECTORAL**  
**DIRECCION EJECUTIVA DEL SERVICIO PROFESIONAL ELECTORAL**  
**DIRECCION DE FORMACION, EVALUACION Y PROMOCION**  
**SUBDIRECCION DE EVALUACION**  
**EVALUACION GLOBAL DE LOS MIEMBROS DEL SERVICIO PROFESIONAL ELECTORAL EJERCICIO 2001**

NOMBRE	ENTIDAD	DISTRITO	CARGO/PUESTO (1)	FECHA DE INGRESO	EVALUACION	PONDERACION	APROV.	PONDERACION	SANCIONES	INCENTIVOS	GLOBAL	EVALUACION	2000	2001	EVALUACION
					DESEMPEÑO	EVA. DESEMPEÑO	PROGRAMA	N							
A	B	C	D	E	F	G	H	I	J	K	L	N	P	Q	R
					2001	70%	FORMACION	20%			PARCIAL	2000			FINAL
ALEJANDRO JAVIER ZUÑIGA CASTAÑEDA	TAMAULIPAS	08	VOCAL REGISTRO	02/02/91	9.619	6.733	8.66	1.732	0.5	0.2	9.165	8.517	4.259	4.583	8.841
J. JESUS LULE ORTEGA	TLAXCALA	LOCAL	VOCAL EJECUTIVO	01/09/93	9.834	6.884	9.33	1.866	0.5	0.5	9.750	8.239	4.120	4.875	8.994
ELEUTERIO PIEDRAS PEREZ	TLAXCALA	LOCAL	VOCAL SECRETARIO	01/03/92	8.541	5.979	8.44	1.688	0.5	0.2	8.367	8.282	4.141	4.183	8.324
SAMUEL ESPARZA CASTILLO	TLAXCALA	LOCAL	VOCAL CAPACITACION	16/10/01	9.084	6.359	9.11	1.822	0.5	0.2	8.881			8.881	8.881
HUGO BENJAMIN ZAMORA SOLORZANO	TLAXCALA	LOCAL	VOCAL ORGANIZACION	16/05/97	9.261	6.483	7.65	1.530	0.5	0.2	8.713	8.336	4.168	4.356	8.524
MIGUEL TAFOLLA CARDOSO	TLAXCALA	LOCAL	VOCAL REGISTRO	01/06/93	9.296	6.507	9.55	1.910	0.5	0.2	9.117	8.117	4.059	4.559	8.617
EDMUNDO PLUTARCO FLORES LUNA	TLAXCALA	01	VOCAL EJECUTIVO	11/02/91	8.940	6.258	8.66	1.732	0.5	0.2	8.690	8.157	4.079	4.345	8.424
CARLOS ROMERO ROJAS	TLAXCALA	01	VOCAL SECRETARIO	10/12/99	9.179	6.425	9.38	1.876	0.5	0.2	9.001	8.009	4.005	4.501	8.505
JOSE GONZALEZ AVENDAÑO	TLAXCALA	01	VOCAL CAPACITACION	01/06/93	9.670	6.769	8.22	1.644	0.5	0.2	9.113	8.126	4.063	4.557	8.620
SAUL SANCHEZ MUÑOZ	TLAXCALA	01	VOCAL ORGANIZACION	16/09/96	9.908	6.936	7.76	1.552	0.5	0.2	9.188	8.449	4.225	4.594	8.818
JOSE CONCEPCION AGUILA PEREZ	TLAXCALA	01	VOCAL REGISTRO	16/06/94	9.754	6.828	8.66	1.732	0.5	0.2	9.260	8.518	4.259	4.630	8.889
CESAR LARA CANO	TLAXCALA	02	VOCAL EJECUTIVO	16/06/94	9.149	6.404	9.11	1.822	0.5	0.2	8.926	8.278	4.139	4.463	8.602
GERONIMO PEREZ PEREZ	TLAXCALA	02	VOCAL SECRETARIO	01/06/93	9.045	6.332	8.88	1.776	0.5	0.2	8.808	7.997	3.999	4.404	8.402
ELODIA SUSANA FLORES XELHUANTZI	TLAXCALA	02	VOCAL CAPACITACION	16/05/97	9.370	6.559	7.96	1.592	0.5	0.2	8.851	8.626	4.313	4.426	8.739
SERGIO PLUMA GONZALEZ	TLAXCALA	02	VOCAL ORGANIZACION	16/09/96	9.519	6.663	7.45	1.490	0.5	0.2	8.853	8.262	4.131	4.427	8.558
GAUDENCIO TEOFILO LEMUS HERNANDEZ	TLAXCALA	02	VOCAL REGISTRO	01/01/91	9.393	6.575			0.5	0.2	7.275	8.275	4.138	3.638	7.775
ALBERTO JAUME TORRES	TLAXCALA	03	VOCAL EJECUTIVO	16/07/94	9.003	6.302	9.77	1.954	0.5	0.2	8.956	7.864	3.932	4.478	8.410
BELLARMINO REYES CORDERO	TLAXCALA	03	VOCAL SECRETARIO	01/06/93	8.202	5.741			0.5	0.2	6.441	8.370	4.185	3.221	7.406
LINO BONILLA RODRIGUEZ	TLAXCALA	03	VOCAL CAPACITACION	16/09/96	9.657	6.760	8.27	1.654	0.5	0.2	9.114	8.297	4.149	4.557	8.705
JOSE ADOLFO DOMINGUEZ ROMERO	TLAXCALA	03	VOCAL ORGANIZACION	16/09/96	9.741	6.819	8.47	1.694	0.5	0.2	9.213	8.360	4.180	4.606	8.786
MARGARITO RAYA RODRIGUEZ	TLAXCALA	03	VOCAL REGISTRO	10/12/99	9.661	6.763	9.32	1.864	0.5	0.5	9.627	8.755	4.378	4.813	9.191
JORGE SANTOS AZAMAR	VERACRUZ	LOCAL	VOCAL EJECUTIVO	01/06/93	9.220	6.454	8.88	1.776	0.5	0.2	8.930	9.001	4.501	4.465	8.966
JOSE ARMANDO GONZALEZ GAMA	VERACRUZ	LOCAL	VOCAL SECRETARIO	01/06/93	9.378	6.565	8.00	1.600	0.5	0.2	8.865	8.917	4.459	4.432	8.891
EDUARDO GERARDO ROMAY OLMOS	VERACRUZ	LOCAL	VOCAL CAPACITACION	01/11/93	9.643	6.750	9.22	1.844	0.5	0.2	9.294	9.005	4.503	4.647	9.150
HUMBERTO FRUTIS MONTES DE OCA	VERACRUZ	LOCAL	VOCAL ORGANIZACION	11/02/91	9.337	6.536			0.5	0.2	7.236	8.759	4.380	3.618	7.997
SERGIO VERA OLVERA	VERACRUZ	LOCAL	VOCAL REGISTRO	18/02/91	9.048	6.334	8.33	1.666	0.5	0.2	8.700	8.376	4.188	4.350	8.538
COSME ALVAREZ MELO	VERACRUZ	01	VOCAL EJECUTIVO	01/02/91	8.577	6.004	9.00	1.800	0.5	0.2	8.504	8.442	4.221	4.252	8.473
JORGE CAMACHO PAVON	VERACRUZ	01	VOCAL SECRETARIO	01/06/93	9.440	6.608	9.77	1.954	0.5	0.5	9.562	8.476	4.238	4.781	9.019
JAVIER MERAZ CUETO	VERACRUZ	01	VOCAL CAPACITACION	16/09/96	8.433	7.590			0.5	0.2	8.290	8.110	4.055	4.145	8.200
JORGE ESTRADA CORDOVA	VERACRUZ	01	VOCAL ORGANIZACION	16/09/01	9.486	8.537			0.5	0.2	9.237			9.237	9.237
JORGE ORTEGA PINEDA	VERACRUZ	01	VOCAL REGISTRO	01/10/96	8.667	6.067	8.26	1.652	0.5	0.2	8.419	8.572	4.286	4.209	8.495
SERGIO MOHEDANO MONTIEL	VERACRUZ	02	VOCAL EJECUTIVO	24/11/99	9.441	6.609	9.68	1.936	0.5	0.5	9.545	7.918	3.959	4.772	8.731
NO EVALUABLE	VERACRUZ	02	VOCAL SECRETARIO	15/05/02											
MARIO MAR SERRANO	VERACRUZ	02	VOCAL CAPACITACION	01/06/93	9.320	6.524			0.5	0.2	7.224	8.619	4.310	3.612	7.922
DONACIANO MUÑOZ LOYOLA	VERACRUZ	02	VOCAL ORGANIZACION	16/09/01	9.576	8.618			0.5	0.2	9.318			9.318	9.318
SILVERIO GUTIERREZ MORENO	VERACRUZ	02	VOCAL REGISTRO	01/07/94	8.586	6.010	9.11	1.822	0.5	0.2	8.532	8.745	4.373	4.266	8.639
HORACIO LINO SEDAS GALLARDO	VERACRUZ	03	VOCAL EJECUTIVO	01/06/93	9.007	6.305	9.77	1.954	0.5	0.5	9.259	8.398	4.199	4.629	8.828
NO EVALUABLE	VERACRUZ	03	VOCAL SECRETARIO	15/05/02											
OSCAR MONROY FRANCO	VERACRUZ	03	VOCAL CAPACITACION	16/09/96	8.909	6.236	7.87	1.574	0.5	0.2	8.510	8.386	4.193	4.255	8.448
VERULO POLO SANTIAGO	VERACRUZ	03	VOCAL ORGANIZACION	01/02/91	9.218	6.453			0.5	0.2	7.153	8.348	4.174	3.576	7.750
OSCAR BALDIT CELIS	VERACRUZ	03	VOCAL REGISTRO	01/07/94	9.069	6.348	7.22	1.444	0.5	0.2	8.492	8.112	4.056	4.246	8.302
ABEL HERNANDEZ SANTOS	VERACRUZ	04	VOCAL EJECUTIVO	30/11/99	9.121	6.385	9.51	1.902	0.5	0.2	8.987	8.335	4.168	4.493	8.661
ELFEGO PEREZ TORRES	VERACRUZ	04	VOCAL SECRETARIO	01/06/93	9.633	6.743	7.66	1.532	0.5	0.2	8.975	9.061	4.531	4.488	9.018
SAMUEL JUSTO CABRERA OVIEDO	VERACRUZ	04	VOCAL CAPACITACION	01/06/93	9.257	6.480	9.33	1.866	0.5	0.2	9.046	8.913	4.457	4.523	8.979
FERNANDO BECERRA PEREZ	VERACRUZ	04	VOCAL ORGANIZACION	01/06/93	9.302	6.511	7.49	1.498	0.5	0.2	8.709	8.240	4.120	4.355	8.475
FRANCISCO JAVIER GARCIA OCHOA	VERACRUZ	04	VOCAL REGISTRO	01/06/93	9.287	6.501	9.77	1.954	0.5	0.5	9.455	8.590	4.295	4.727	9.022
EVERARDO DEMETRIO PEREZ GUTIERREZ	VERACRUZ	05	VOCAL EJECUTIVO	01/06/93	8.569	5.998	10.00	2.000	0.5	0.2	8.698	8.246	4.123	4.349	8.472
MIGUEL ANGEL PATIÑO ARROYO	VERACRUZ	05	VOCAL SECRETARIO	16/09/01	9.140	8.226			0.5	0.2	8.926			8.926	8.926
LETICIA BUSTOS JIMENEZ	VERACRUZ	05	VOCAL CAPACITACION	16/07/94	8.894	6.226	7.31	1.462	0.5	0.2	8.388	7.389	3.695	4.194	7.888

**INSTITUTO FEDERAL ELECTORAL**  
**DIRECCION EJECUTIVA DEL SERVICIO PROFESIONAL ELECTORAL**  
**DIRECCION DE FORMACION, EVALUACION Y PROMOCION**  
**SUBDIRECCION DE EVALUACION**  
**EVALUACION GLOBAL DE LOS MIEMBROS DEL SERVICIO PROFESIONAL ELECTORAL EJERCICIO 2001**

NOMBRE	ENTIDAD	DISTRITO	CARGO/PUESTO (1)	FECHA DE INGRESO	EVALUACION	PONDERACION	APROV.	PONDERACION	SANCIONES	INCENTIVOS	GLOBAL 2001	EVALUACION GLOBAL	2000 50%	2001 50%	EVALUACION GLOBAL 2001
					DESEMPEÑO	EVA. DESEMPEÑO	PROGRAMA	N PROG. FORM.							
A	B	C	D	E	F	G	H	I	J	K	L	N	P	Q	R
HEBERTO BERNABE OLIVARES	VERACRUZ	05	VOCAL ORGANIZACION	01/06/93	9.543	6.680	9.33	1.866	0.5	0.5	9.546	8.582	4.291	4.773	9.064
JORGE LUIS HERRERA DEL ANGEL	VERACRUZ	05	VOCAL REGISTRO	01/06/93	9.488	6.642	7.11	1.422	0.5	0.2	8.764	8.941	4.471	4.382	8.852
FRANCISCO JAVIER ZAMORA MALPICA	VERACRUZ	06	VOCAL EJECUTIVO	15/02/91	8.606	6.024	8.66	1.732	0.5	0.2	8.456	7.841	3.921	4.228	8.149
BENITO TORRES CASTILLO	VERACRUZ	06	VOCAL SECRETARIO	01/06/93	9.498	6.649	7.77	1.554	0.5	0.2	8.903	8.667	4.334	4.451	8.785
CLAUDIA PATRICIA MONTIEL PALACIOS	VERACRUZ	06	VOCAL CAPACITACION	16/09/96	8.964	6.275			0.5	0.2	6.975	8.086	4.043	3.487	7.530
INDALECIO SANTIAGO GERONIMO	VERACRUZ	02	VOCAL ORGANIZACION	01/06/93	9.245	6.472	8.22	1.644	0.5	0.2	8.816	8.541	4.271	4.408	8.678
FRANCISCO JAVIER ROCHA GONZALEZ	VERACRUZ	06	VOCAL REGISTRO	01/06/93	9.378	6.565	8.66	1.732	0.5	0.2	8.997	8.167	4.084	4.498	8.582
DAVID GOY HERRERA	VERACRUZ	07	VOCAL EJECUTIVO	18/02/91	9.060	6.342	7.55	1.510	0.5	0.2	8.552	9.238	4.619	4.276	8.895
ADALBERTO PEREZ BASILIO	VERACRUZ	07	VOCAL SECRETARIO	01/09/93	9.465	6.626	8.88	1.776	0.5	0.2	9.102	8.620	4.310	4.551	8.861
RODOLFO ARTEMIO MARINERO GARCIA	VERACRUZ	07	VOCAL CAPACITACION	16/09/96	8.928	6.250	7.01	1.402	0.5	0.2	8.352	8.226	4.113	4.176	8.289
SOTERO SOBREVILLA CARBALLO	VERACRUZ	07	VOCAL ORGANIZACION	01/08/94	9.423	8.481			0.2	0.2	8.881	8.342	4.171	4.440	8.611
JAVIER VILLEGAS SANCHEZ	VERACRUZ	07	VOCAL REGISTRO	01/06/91	9.385	6.570	8.26	1.652	0.5	0.2	8.922	8.226	4.113	4.461	8.574
BARTOLO ESTRADA CAMPECHANO	VERACRUZ	08	VOCAL EJECUTIVO	30/07/94	8.144	5.701	7.71	1.542	0.5	0.2	7.943	8.730	4.365	3.971	8.336
ALBERTO DEL ANGEL RODRIGUEZ VARGAS	VERACRUZ	08	VOCAL SECRETARIO	01/06/93	9.256	6.479	9.11	1.822	0.5	0.2	9.001	9.446	4.723	4.501	9.224
NOE DOMINGUEZ HERNANDEZ	VERACRUZ	08	VOCAL CAPACITACION	01/06/93	8.959	6.271	9.11	1.822	0.5	0.2	8.793	8.465	4.233	4.397	8.629
ZAYRA YADIRA TOLEDO FLORES	VERACRUZ	08	VOCAL ORGANIZACION	16/09/96	9.281	6.497	7.85	1.570	0.5	0.2	8.767	8.168	4.084	4.383	8.467
MARIA DE LOS ANGELES MARTINEZ TIBURCIO	VERACRUZ	08	VOCAL REGISTRO	16/09/96	8.765	6.136	8.27	1.654	0.5	0.2	8.490	8.266	4.133	4.245	8.378
HECTOR EDUARDO CIPRIAN HERNANDEZ	VERACRUZ	09	VOCAL EJECUTIVO	01/02/91	9.147	6.403	8.77	1.754	0.5	0.2	8.857	9.282	4.641	4.428	9.069
VICTOR MANUEL GARCIA	VERACRUZ	09	VOCAL SECRETARIO	01/06/94	9.617	6.732	8.00	1.600	0.5	0.2	9.032	8.780	4.390	4.516	8.906
MARIA ESTRELLA VICENCIO VELASCO	VERACRUZ	09	VOCAL CAPACITACION	01/06/93	9.531	6.672	9.33	1.866	0.5	0.5	9.538	9.079	4.540	4.769	9.308
ENRIQUE ARTEAGA ARGÜELLES	VERACRUZ	09	VOCAL ORGANIZACION	01/06/94	9.776	6.843	8.25	1.650	0.5	0.2	9.193	8.703	4.352	4.597	8.948
SAUL GONZALEZ LIBEROS	VERACRUZ	09	VOCAL REGISTRO	01/07/94	9.693	6.785	9.33	1.866	0.5	0.5	9.651	8.100	4.050	4.826	8.876
VACANTE	VERACRUZ	10	VOCAL EJECUTIVO												
RUBEN SUAREZ AGUILA	VERACRUZ	10	VOCAL SECRETARIO	16/10/96	9.718	6.803	8.04	1.608	0.5	0.2	9.111	8.449	4.225	4.555	8.780
NYDIA ELENA RAMIREZ CERECEDO	VERACRUZ	10	VOCAL CAPACITACION	16/09/96	9.366	6.556	8.46	1.692	0.5	0.2	8.948	8.434	4.217	4.474	8.691
XOCHITL ROMAN GARCIA	VERACRUZ	10	VOCAL ORGANIZACION	01/06/93	9.378	6.565	8.00	1.600	0.5	0.2	8.865	7.932	3.966	4.432	8.398
SANTIAGO ALFREDO RAMIREZ CHANG	VERACRUZ	10	VOCAL REGISTRO	01/06/93	9.646	6.752	7.77	1.554	0.5	0.2	9.006	8.305	4.153	4.503	8.656
JOSE EDUARDO BONILLA GOMEZ	VERACRUZ	11	VOCAL EJECUTIVO	01/06/93	9.247	8.322			0.5	0.2	9.022	8.207	4.104	4.511	8.615
MARIA DEL ROCIO ZAMUDIO SIMONIN	VERACRUZ	11	VOCAL SECRETARIO	16/09/96	9.779	6.845	8.06	1.612	0.5	0.2	9.157	9.086	4.543	4.579	9.122
GODELEVA CARAZA LUNA	VERACRUZ	11	VOCAL CAPACITACION	01/06/94	9.509	6.656	9.44	1.888	0.5	0.5	9.544	8.714	4.357	4.772	9.129
LUIS MORALES REBOLLEDO	VERACRUZ	11	VOCAL ORGANIZACION	11/02/91	9.392	8.453			0.5	0.2	9.153	8.490	4.245	4.576	8.821
FRANCISCO ENRIQUE MENDOZA PEREZ	VERACRUZ	11	VOCAL REGISTRO	18/02/91	9.263	6.484	8.44	1.688	0.5	0.2	8.872	8.133	4.067	4.436	8.503
RUBEN RODRIGUEZ CRUZ	VERACRUZ	12	VOCAL EJECUTIVO	01/06/94	7.870	5.509	9.55	1.910	0.5	0.2	8.119	7.892	3.946	4.060	8.006
EDUARDO ESPINOSA VAZQUEZ	VERACRUZ	12	VOCAL SECRETARIO	15/02/91	9.373	6.561	8.88	1.776	0.5	0.2	9.037	8.229	4.165	4.519	8.683
ROGELIO ALEJANDRO PALOMO VERA	VERACRUZ	12	VOCAL CAPACITACION	01/06/93	8.784	6.149	8.66	1.732	0.5	0.2	8.581	8.404	4.202	4.290	8.492
ALBERTO ALMORA GOMEZ	VERACRUZ	12	VOCAL ORGANIZACION	16/09/96	9.577	6.704	7.53	1.506	0.5	0.2	8.910	7.809	3.905	4.455	8.359
VICTOR HERNANDEZ PUGA	VERACRUZ	12	VOCAL REGISTRO	01/06/93	9.320	6.524	8.00	1.600	0.5	0.2	8.824	7.817	3.909	4.412	8.321
JORGE RAMON HERNANDEZ GUZMAN	VERACRUZ	13	VOCAL EJECUTIVO	01/02/91	8.374	5.862	8.44	1.688	0.5	0.2	8.250	8.255	4.128	4.125	8.252
RAYMUNDO HERNANDEZ FLORES	VERACRUZ	13	VOCAL SECRETARIO	11/02/91	9.062	6.343	8.20	1.640	0.5	0.2	8.683	9.246	4.623	4.342	8.965
JAIME MALDONADO GALINDO	VERACRUZ	13	VOCAL CAPACITACION	16/09/96	8.281	5.797	8.04	1.608	0.5	0.2	8.105	7.963	3.982	4.052	8.034
RAFAEL SANTIAGO MORALES BASURTO	VERACRUZ	13	VOCAL ORGANIZACION	11/01/91	8.940	8.046			0.5	0.2	8.746	7.504	3.752	4.373	8.125
ARTURO SANCHEZ CID	VERACRUZ	13	VOCAL REGISTRO	01/11/96	9.168	6.418	7.87	1.574	0.5	0.2	8.692	8.478	4.239	4.346	8.585
JOSE GONZALO CASTILLO GAMEROS	VERACRUZ	14	VOCAL EJECUTIVO	01/06/93	8.805	6.164	9.55	1.910	0.5	0.2	8.774	9.074	4.537	4.387	8.924
EVA TAVERNIER PIMENTEL	VERACRUZ	14	VOCAL SECRETARIO	01/09/93	9.077	6.354	8.23	1.646	0.5	0.2	8.700	9.066	4.533	4.350	8.883
MELESIO GRAJALES RIVERA	VERACRUZ	14	VOCAL CAPACITACION	16/09/96	8.608	6.026	8.04	1.608	0.5	0.2	8.334	8.357	4.179	4.167	8.345
ERNESTO LEVET GOROZPE	VERACRUZ	14	VOCAL ORGANIZACION	01/02/91	9.290	6.503	10.00	2.000	0.5	0.5	9.503	8.811	4.406	4.752	9.157
JESUS DOMINGUEZ JACOME	VERACRUZ	14	VOCAL REGISTRO	16/09/96	9.406	6.584	7.97	1.594	0.5	0.2	8.878	8.019	4.010	4.439	8.449
DARIO HERNANDEZ AZUA	VERACRUZ	15	VOCAL EJECUTIVO	01/02/91	8.909	6.236	8.22	1.644	0.5	0.2	8.580	7.818	3.909	4.290	8.199

**INSTITUTO FEDERAL ELECTORAL**  
**DIRECCION EJECUTIVA DEL SERVICIO PROFESIONAL ELECTORAL**  
**DIRECCION DE FORMACION, EVALUACION Y PROMOCION**  
**SUBDIRECCION DE EVALUACION**  
**EVALUACION GLOBAL DE LOS MIEMBROS DEL SERVICIO PROFESIONAL ELECTORAL EJERCICIO 2001**

NOMBRE	ENTIDAD	DISTRITO	CARGO/PUESTO (1)	FECHA DE INGRESO	EVALUACION	PONDERACION	APROV.	PONDERACION	SANCIONES	INCENTIVOS	GLOBAL 2001	EVALUACION GLOBAL	2000 50%	2001 50%	EVALUACION GLOBAL 2001
					DESEMPEÑO 2001	EVA. DESEMPEÑO 70%	PROGRAMA FORMACION	PROG. FORM. 20%							
A	B	C	D	E	F	G	H	I	J	K	L	N	P	Q	R
OTILIO JUAREZ GONZALEZ	VERACRUZ	15	VOCAL SECRETARIO	01/06/93	9.345	6.542	8.66	1.732	0.5	0.2	8.974	8.595	4.298	4.487	8.784
JOSE INOCENCIO SOSA CASTILLO	VERACRUZ	15	VOCAL CAPACITACION	01/06/93	8.630	6.041	9.55	1.910	0.5	0.2	8.651	7.754	3.877	4.326	8.203
ISRAEL RODRIGUEZ ZAVALA	VERACRUZ	15	VOCAL ORGANIZACION	01/06/93	9.187	8.268			0.5	0.2	8.968	8.127	4.064	4.484	8.548
BEATRIZ ELENA NIETO AGUILAR	VERACRUZ	15	VOCAL REGISTRO	10/12/99	9.561	6.693	8.42	1.684	0.5	0.2	9.077	6.485	3.243	4.538	7.781
VICTOR HUGO MOCTEZUMA LOBATO	VERACRUZ	16	VOCAL EJECUTIVO	01/06/93	9.135	6.395	9.77	1.954	0.5	0.5	9.349	9.309	4.655	4.674	9.329
LAZARO JESUS MENDEZ ALAMILLA	VERACRUZ	16	VOCAL SECRETARIO	16/09/96	9.641	6.749	8.08	1.616	0.5	0.2	9.065	8.929	4.465	4.532	8.997
JORGE JACOME MEZA	VERACRUZ	16	VOCAL CAPACITACION	01/06/93	9.066	6.346	9.55	1.910	0.5	0.2	8.956	9.269	4.635	4.478	9.113
JUAN MANUEL CARVALLO SANCHEZ	VERACRUZ	16	VOCAL ORGANIZACION	01/10/96	9.234	6.464	7.04	1.408	0.5	0.2	8.572	8.311	4.156	4.286	8.441
GUILLERMO RICARDO OROPEZA JARAMILLO	VERACRUZ	16	VOCAL REGISTRO	01/06/93	9.287	6.501	8.66	1.732	0.5	0.2	8.933	8.222	4.111	4.466	8.577
FELIPE DE JESUS MARTINEZ GARCIA	VERACRUZ	17	VOCAL EJECUTIVO	01/02/91	8.774	6.142	7.55	1.510	0.5	0.2	8.352	8.046	4.023	4.176	8.199
JOSE VICTOR DELGADO MAYA	VERACRUZ	17	VOCAL SECRETARIO	16/09/96	9.141	6.399	8.49	1.698	0.5	0.2	8.797	8.508	4.254	4.398	8.652
VACANTE	VERACRUZ	17	VOCAL CAPACITACION												
MARIO HERNANDEZ USCANGA	VERACRUZ	17	VOCAL ORGANIZACION	16/09/96	8.844	6.191	7.36	1.472	0.5	0.2	8.363	7.706	3.853	4.181	8.034
VICTOR MANUEL GARCIA ROMERO	VERACRUZ	17	VOCAL REGISTRO	16/10/96	9.517	6.662	7.86	1.572	0.5	0.2	8.934	8.493	4.247	4.467	8.713
JESUS CRUZ SOBREVILLA	VERACRUZ	18	VOCAL EJECUTIVO	01/02/91	9.306	6.514	7.45	1.490	0.5	0.2	8.704	8.093	4.047	4.352	8.399
MELESIO HERNANDEZ GONZALEZ	VERACRUZ	18	VOCAL SECRETARIO	01/06/93	9.209	6.446	7.55	1.510	0.5	0.2	8.656	8.552	4.276	4.328	8.604
VACANTE	VERACRUZ	18	VOCAL CAPACITACION												
ARIEL VILLEGAS SANGABRIEL	VERACRUZ	18	VOCAL ORGANIZACION	16/09/96	9.123	6.386	8.08	1.616	0.5	0.2	8.702	6.428	3.214	4.351	7.565
JOSE MANUEL MADRID LORIA	VERACRUZ	18	VOCAL REGISTRO	01/06/93	9.026	6.318	7.00	1.400	0.5	0.2	8.418	7.581	3.791	4.209	8.000
HUGO CUCURACHI HERNANDEZ	VERACRUZ	19	VOCAL EJECUTIVO	01/06/93	9.080	6.356	9.55	1.910	0.5	0.2	8.966	8.295	4.148	4.483	8.631
CIRO AGUIRRE LIRA	VERACRUZ	19	VOCAL SECRETARIO	01/01/92	8.161	5.713	9.33	1.866	0.5	0.2	8.279	7.882	3.941	4.139	8.080
VACANTE	VERACRUZ	19	VOCAL CAPACITACION												
RUBEN ZARATE PALOMEC	VERACRUZ	19	VOCAL ORGANIZACION	01/09/93	9.393	6.575	8.88	1.776	0.5	0.2	9.051	8.136	4.068	4.526	8.594
MARCELO MONTIEL OLMEDO	VERACRUZ	19	VOCAL REGISTRO	16/09/01	9.373	8.436			0.5	0.2	9.136			9.136	9.136
FELIX CIPRIAN HERNANDEZ	VERACRUZ	20	VOCAL EJECUTIVO	12/02/91	8.303	5.812	9.11	1.822	0.5	0.2	8.334	8.061	4.031	4.167	8.198
GERARDO YONG RUIZ	VERACRUZ	20	VOCAL SECRETARIO	01/06/93	9.455	6.619	8.00	1.600	0.5	0.2	8.919	8.793	4.397	4.459	8.856
VACANTE	VERACRUZ	20	VOCAL CAPACITACION												
ANICETO ESLAVA HERNANDEZ	VERACRUZ	20	VOCAL ORGANIZACION	16/09/96	9.653	6.757	7.98	1.596	0.5	0.2	9.053	8.562	4.281	4.527	8.808
MARIANO REYNELL IGLESIAS	VERACRUZ	20	VOCAL REGISTRO	01/06/93	8.892	6.224	7.40	1.480	0.5	0.2	8.404	8.226	4.113	4.202	8.315
GILBERTO NAPOLEON TAPIA GRANILLO	VERACRUZ	21	VOCAL EJECUTIVO	15/02/91	8.552	5.986	8.66	1.732	0.5	0.2	8.418	8.447	4.224	4.209	8.433
JUAN RAMON VEYTIA GAYTAN	VERACRUZ	21	VOCAL SECRETARIO	18/02/91	9.582	6.707	8.66	1.732	0.5	0.2	9.139	8.915	4.458	4.570	9.027
ASDRUBAL RAFAEL GUILLEN LUGO	VERACRUZ	21	VOCAL CAPACITACION	16/09/01	8.720	7.848			0.5	0.2	8.548			8.548	8.548
ALBA LUZ JUAREZ HERNANDEZ	VERACRUZ	21	VOCAL ORGANIZACION	01/06/93	9.035	6.325	8.66	1.732	0.5	0.2	8.757	8.141	4.071	4.378	8.449
ROLANDO CASTRO ZAMUDIO	VERACRUZ	21	VOCAL REGISTRO	01/06/93	9.488	6.642	7.55	1.510	0.5	0.2	8.852	8.228	4.114	4.426	8.540
FELICIANO HERNANDEZ HERNANDEZ	VERACRUZ	22	VOCAL EJECUTIVO	01/06/93	8.826	6.178	8.66	1.732	0.5	0.2	8.610	8.217	4.109	4.305	8.414
PATRICIA MONTOYA RUIZ	VERACRUZ	22	VOCAL SECRETARIO	16/09/96	9.457	6.620	8.47	1.694	0.5	0.2	9.014	8.787	4.394	4.507	8.900
VICTOR MANUEL QUINTO ALVAREZ	VERACRUZ	22	VOCAL CAPACITACION	10/12/99	8.982	6.287	8.51	1.702	0.5	0.2	8.689	8.410	4.205	4.345	8.550
VICTORIA RODRIGUEZ OLAETA	VERACRUZ	22	VOCAL ORGANIZACION	01/06/93	9.617	6.732	8.22	1.644	0.5	0.2	9.076	8.831	4.416	4.538	8.953
VACANTE	VERACRUZ	22	VOCAL REGISTRO												
OCTAVIO PEDRO RAMOS ABSALON	VERACRUZ	23	VOCAL EJECUTIVO	01/07/95	8.502	5.951	8.66	1.732	0.5	0.2	8.383	7.676	3.838	4.192	8.030
NOVEL VAZQUEZ GARDUZA	VERACRUZ	23	VOCAL SECRETARIO	01/06/93	9.473	6.631	7.22	1.444	0.5	0.2	8.775	8.547	4.274	4.388	8.661
VACANTE	VERACRUZ	23	VOCAL CAPACITACION												
ANGEL NOE DEL CUETO MORALES	VERACRUZ	23	VOCAL ORGANIZACION	16/06/01	8.637	7.773			0.5	0.2	8.473			8.473	8.473
LEOPOLDO HERMILO GARCIA ALBA	VERACRUZ	23	VOCAL REGISTRO	01/06/93	9.406	6.584	9.33	1.866	0.5	0.2	9.150	8.672	4.336	4.575	8.911
FERNANDO BALMES PEREZ	YUCATAN	LOCAL	VOCAL EJECUTIVO	01/01/91	9.012	6.308	8.88	1.776	0.5	0.2	8.784	8.584	4.292	4.392	8.684
RAUL ARTURO CARCAÑO MARIN	YUCATAN	LOCAL	VOCAL SECRETARIO	02/01/91	9.492	6.644	8.66	1.732	0.5	0.2	9.076	9.031	4.516	4.538	9.054
MARIA DE LOURDES ROSAS MOYA	YUCATAN	LOCAL	VOCAL CAPACITACION	17/04/94	9.866	6.906	7.96	1.592	0.5	0.2	9.198	8.674	4.337	4.599	8.936
EDUARDO PEREZ ALCOCER	YUCATAN	LOCAL	VOCAL ORGANIZACION	10/02/92	9.520	6.664	9.55	1.910	0.5	0.5	9.574	8.472	4.236	4.787	9.023

**INSTITUTO FEDERAL ELECTORAL**  
**DIRECCION EJECUTIVA DEL SERVICIO PROFESIONAL ELECTORAL**  
**DIRECCION DE FORMACION, EVALUACION Y PROMOCION**  
**SUBDIRECCION DE EVALUACION**  
**EVALUACION GLOBAL DE LOS MIEMBROS DEL SERVICIO PROFESIONAL ELECTORAL EJERCICIO 2001**

NOMBRE	ENTIDAD	DISTRITO	CARGO/PUESTO (1)	FECHA DE INGRESO	EVALUACION	PONDERACION	APROV.	PONDERACION	SANCIONES	INCENTIVOS	GLOBAL 2001	EVALUACION GLOBAL	2000 50%	2001 50%	EVALUACION GLOBAL 2001
					DESEMPEÑO 2001	EVA. DESEMPEÑO 70%	PROGRAMA FORMACION	PROG. FORM. 20%							
A	B	C	D	E	F	G	H	I	J	K	L	N	P	Q	R
JOSE ANTONIO GABRIEL MARTINEZ MAGAÑA	YUCATAN	LOCAL	VOCAL REGISTRO	02/01/91	9.803	6.862	9.55	1.910	0.5	0.5	9.772	8.702	4.351	4.886	9.237
AGUSTIN NOVEROLA CASTELLANOS	YUCATAN	01	VOCAL EJECUTIVO	01/06/93	8.902	6.231	7.55	1.510	0.5	0.2	8.441	6.620	3.310	4.221	7.531
FAUSTO GABRIEL RODRIGUEZ VALENCIA	YUCATAN	01	VOCAL SECRETARIO	16/10/96	8.867	6.207	8.47	1.694	0.5	0.2	8.601	8.009	4.005	4.300	8.305
GERARDO DE JESUS MOGUEL RODRIGUEZ	YUCATAN	01	VOCAL CAPACITACION	16/10/96	9.594	6.716	8.06	1.612	0.5	0.2	9.028	8.326	4.163	4.514	8.677
<b>VACANTE</b>	YUCATAN	01	VOCAL ORGANIZACION												
GASPAR ARCIQUE CAAMAL	YUCATAN	01	VOCAL REGISTRO	01/02/91	9.583	6.708	7.88	1.576	0.5	0.2	8.984	8.432	4.216	4.492	8.708
LEANDRO MIGUEL ESPINOSA ROMERO	YUCATAN	02	VOCAL EJECUTIVO	16/10/96	8.375	5.863	7.44	1.488	0.5	0.2	8.051	8.376	4.188	4.025	8.213
ENRIQUE DE JESUS UC IBARRA	YUCATAN	02	VOCAL SECRETARIO	16/10/96	8.673	6.071	8.36	1.672	0.5	0.2	8.443	8.858	4.429	4.222	8.651
LUIS ANTONIO SANCHEZ CAZOLA	YUCATAN	02	VOCAL CAPACITACION	01/06/93	9.453	6.617	8.88	1.776	0.5	0.2	9.093	8.920	4.460	4.547	9.007
FELIX MATURANO CASTILLO	YUCATAN	02	VOCAL ORGANIZACION	16/10/96	9.625	6.738	9.10	1.820	0.5	0.5	9.558	8.289	4.145	4.779	8.923
GERARDO MENDOZA GUILLEN	YUCATAN	02	VOCAL REGISTRO	01/06/94	9.081	6.357	8.88	1.776	0.5	0.2	8.833	9.008	4.504	4.416	8.920
SERGIO ALEJANDRO PATRON VILLEGAS	YUCATAN	03	VOCAL EJECUTIVO	02/02/91	10.000	7.000	9.55	1.910	0.5	0.5	9.910	9.483	4.742	4.955	9.697
HIDALGO ARMANDO VICTORIA MALDONADO	YUCATAN	03	VOCAL SECRETARIO	02/02/91	9.507	6.655	9.11	1.822	0.5	0.5	9.477	9.876	4.938	4.738	9.676
MANUEL ALBERTO VELAZQUEZ PASOS	YUCATAN	03	VOCAL CAPACITACION	01/02/91	9.750	6.825	7.77	1.554	0.5	0.2	9.079	8.945	4.473	4.540	9.012
AGUSTIN ALFREDO FLORES BARRERA	YUCATAN	03	VOCAL ORGANIZACION	02/02/91	9.976	6.983	9.33	1.866	0.5	0.5	9.849	9.419	4.710	4.925	9.634
MANUEL ENRIQUE RAMIREZ MONTERO	YUCATAN	03	VOCAL REGISTRO	01/06/94	9.900	6.930	9.33	1.866	0.5	0.5	9.796	9.500	4.750	4.898	9.648
ROBERTO PLASCENCIA MOTA	YUCATAN	04	VOCAL EJECUTIVO	20/02/97	7.322	5.125	7.85	1.570	0.5	0.2	7.395	7.206	3.603	3.698	7.301
PABLO ALFONSO ROSADO CASTRO	YUCATAN	04	VOCAL SECRETARIO	01/02/91	7.537	5.276	8.66	1.732	0.5	0.2	7.708	7.854	3.927	3.854	7.781
REBECA ANCONA LOPEZ	YUCATAN	04	VOCAL CAPACITACION	16/10/96	8.528	5.970	7.98	1.596	0.5	0.2	8.266	8.024	4.012	4.133	8.145
ANUAR DAVID FARJAT RUIZ	YUCATAN	04	VOCAL ORGANIZACION	16/10/96	9.275	6.493	8.00	1.600	0.5	0.2	8.793	7.898	3.949	4.396	8.345
JORGE ERNESTO TREJO GONZALEZ	YUCATAN	04	VOCAL REGISTRO	01/02/91	9.381	6.567	9.33	1.866	0.5	0.2	9.133	8.564	4.282	4.566	8.848
OCTAVIO YEN VAZQUEZ	YUCATAN	05	VOCAL EJECUTIVO	23/01/97	9.076	6.353	7.43	1.486	0.5	0.2	8.539	7.810	3.905	4.270	8.175
EMILIO ANTONIO SERRALTA RAMIREZ	YUCATAN	05	VOCAL SECRETARIO	01/02/91	8.897	6.228	9.33	1.866	0.5	0.2	8.794	9.018	4.509	4.397	8.906
<b>VACANTE</b>	YUCATAN	05	VOCAL CAPACITACION												
<b>NO EVALUABLE</b>	YUCATAN	05	VOCAL ORGANIZACION	01/02/02											
CESAR EULOGIO SOSA MEDINA	YUCATAN	05	VOCAL REGISTRO	01/02/91	9.919	6.943	8.33	1.666	0.5	0.2	9.309	8.562	4.281	4.655	8.936
JAIME JUAREZ JASSO	ZACATECAS	LOCAL	VOCAL EJECUTIVO	01/09/93	8.873	6.211	9.55	1.910	0.5	0.2	8.821	8.376	4.188	4.411	8.599
FRANCISCO JAVIER BERNAL ORTIZ	ZACATECAS	LOCAL	VOCAL SECRETARIO	01/01/91	9.220	6.454	7.77	1.554	0.5	0.2	8.708	8.493	4.247	4.354	8.601
RAMON BARRAGAN ORNELAS	ZACATECAS	LOCAL	VOCAL CAPACITACION	16/09/96	8.773	6.141	7.96	1.592	0.5	0.2	8.433	7.670	3.835	4.217	8.052
RICARDO ALATORRE ALONSO	ZACATECAS	LOCAL	VOCAL ORGANIZACION	01/06/93	8.833	6.183	8.66	1.732	0.5	0.2	8.615	8.888	4.444	4.308	8.752
FELIPE DE JESUS REYES ROMO	ZACATECAS	LOCAL	VOCAL REGISTRO	01/06/93	9.072	8.165			0.5	0.2	8.865	8.261	4.131	4.432	8.563
HECTOR CAMPOS CAMPOS	ZACATECAS	01	VOCAL EJECUTIVO	23/01/97	8.943	6.260	8.98	1.796	0.5	0.2	8.756	8.202	4.101	4.378	8.479
BENIGNA DE LEON PITONES	ZACATECAS	01	VOCAL SECRETARIO	01/07/94	9.132	6.392	9.33	1.866	0.5	0.5	9.258	8.163	4.082	4.629	8.711
GERARDO VALENTE LOZANO MORALES	ZACATECAS	01	VOCAL CAPACITACION	01/07/94	8.965	6.276	8.66	1.732	0.5	0.2	8.708	7.713	3.857	4.354	8.210
SALVADOR GARCIA BARAJAS	ZACATECAS	01	VOCAL ORGANIZACION	31/01/00	8.167	7.350			0.5	0.2	8.050	8.390	4.195	4.025	8.220
ENRIQUE CARRILLO FUENTES	ZACATECAS	01	VOCAL REGISTRO	01/08/90	8.232	5.762	7.61	1.522	0.5	0.2	7.984	7.353	3.677	3.992	7.669
AURELIO MARTINEZ MARTINEZ	ZACATECAS	02	VOCAL EJECUTIVO	15/02/91	8.678	6.075	8.44	1.688	0.5	0.2	8.463	8.636	4.318	4.231	8.549
BENJAMIN HERNANDEZ AVALOS	ZACATECAS	02	VOCAL SECRETARIO	30/04/92	9.671	6.770	9.33	1.866	0.5	0.5	9.636	8.586	4.293	4.818	9.111
<b>NO EVALUABLE</b>	ZACATECAS	02	VOCAL CAPACITACION	01/02/02											
JAIME RIVERA AGUILAR	ZACATECAS	02	VOCAL ORGANIZACION	01/06/93	8.761	6.133	9.11	1.822	0.5	0.2	8.655	8.838	4.419	4.327	8.746
JORGE MORELOS GUERRERO	ZACATECAS	02	VOCAL REGISTRO	01/06/93	8.618	6.033	7.77	1.554	0.5	0.2	8.287	8.390	4.195	4.143	8.338
SALVADOR CERROS RUIZ	ZACATECAS	03	VOCAL EJECUTIVO	01/06/93	7.957	5.570	7.11	1.422	0.5	0.2	7.692	7.626	3.813	3.846	7.659
SERGIO LUIS MUÑOZ DE LEON	ZACATECAS	03	VOCAL SECRETARIO	01/05/92	8.726	6.108	8.22	1.644	0.5	0.2	8.452	7.784	3.892	4.226	8.118
ELVIA YOLANDA INFANTE GONZALEZ	ZACATECAS	03	VOCAL CAPACITACION	16/09/96	8.760	6.132	7.44	1.488	0.5	0.2	8.320	7.913	3.957	4.160	8.117
MANUEL MENCHACA GUERRERO	ZACATECAS	03	VOCAL ORGANIZACION	16/09/96	9.109	6.376	7.22	1.444	0.5	0.2	8.520	7.500	3.750	4.260	8.010
ARTURO SOSA CARLOS	ZACATECAS	03	VOCAL REGISTRO	01/09/93	9.407	6.585	8.88	1.776	0.5	0.2	9.061	9.034	4.517	4.530	9.047
GUILLERMO GARCIA FLORES	ZACATECAS	04	VOCAL EJECUTIVO	23/01/97	9.047	6.333	8.26	1.652	0.5	0.2	8.685	8.684	4.342	4.342	8.684
JOSE HECTOR ROJAS	ZACATECAS	04	VOCAL SECRETARIO	01/06/93	8.601	6.021	9.33	1.866	0.5	0.2	8.587	8.253	4.127	4.293	8.420



**INSTITUTO FEDERAL ELECTORAL**  
**DIRECCION EJECUTIVA DEL SERVICIO PROFESIONAL ELECTORAL**  
**DIRECCION DE FORMACION, EVALUACION Y PROMOCION**  
**SUBDIRECCION DE EVALUACION**  
**EVALUACION GLOBAL DE LOS MIEMBROS DEL SERVICIO PROFESIONAL ELECTORAL EJERCICIO 2001**

NOMBRE	ENTIDAD	DISTRITO	CARGO/PUESTO (1)	FECHA DE INGRESO	EVALUACION	PONDERACION	APROV.	PONDERACION	SANCIONES	INCENTIVOS	GLOBAL 2001	EVALUACION GLOBAL	2000	2001	EVALUACION GLOBAL 2001
					DESEMPEÑO	EVA. DESEMPEÑO	PROGRAMA	N							
A	B	C	D	E	F	G	H	I	J	K	L	N	P	Q	R
MANUEL ENRIQUEZ DE ANDA	ZACATECAS	04	VOCAL CAPACITACION	16/09/01	7.755	6.980			0.5	0.2	<b>7.680</b>			7.680	<b>7.680</b>
FROYLAN VICENTE ARANDA ROMERO	ZACATECAS	04	VOCAL ORGANIZACION	01/09/93	8.523	5.966	7.77	1.554	0.5	0.2	<b>8.220</b>	8.142	4.071	4.110	<b>8.181</b>
NORMA ANGELICA BERNAL SOLIS	ZACATECAS	04	VOCAL REGISTRO	15/02/91	9.192	6.434	9.11	1.822	0.5	0.2	<b>8.956</b>	9.300	4.650	4.478	<b>9.128</b>
JOSE LUIS PAZ HERNANDEZ	ZACATECAS	05	VOCAL EJECUTIVO	15/02/91	9.094	6.366	7.11	1.422	0.5	0.2	<b>8.488</b>	8.627	4.314	4.244	<b>8.557</b>
J. JESUS SANTANA ARAUJO	ZACATECAS	05	VOCAL SECRETARIO	01/07/94	8.857	6.200	7.66	1.532	0.5	0.2	<b>8.432</b>	8.307	4.154	4.216	<b>8.369</b>
ARACELI HURTADO LUNA	ZACATECAS	05	VOCAL CAPACITACION	01/06/93	8.957	6.270	9.33	1.866	0.5	0.2	<b>8.836</b>	8.792	4.396	4.418	<b>8.814</b>
SILVESTRE ENRIQUEZ CIDA	ZACATECAS	05	VOCAL ORGANIZACION	16/09/96	8.667	6.067	10.00	2.000	0.5	0.2	<b>8.767</b>	8.547	4.274	4.383	<b>8.657</b>
ROSA MARGARITA LARA IÑIGUEZ	ZACATECAS	05	VOCAL REGISTRO	16/09/01	8.068	7.261			0.5	0.2	<b>7.961</b>			7.961	<b>7.961</b>

**III.- EVALUACION GLOBAL DEL PERSONAL  
ADSCRITO A ESTRUCTURA DESCONCENTRADA  
DEL R.F.E. EJERCICIO 2001**

**INSTITUTO FEDERAL ELECTORAL**  
**DIRECCIÓN EJECUTIVA DEL SERVICIO PROFESIONAL ELECTORAL**  
**DIRECCION DE FORMACIÓN, EVALUACIÓN Y PROMOCIÓN**  
**SUBDIRECCION DE EVALUACIÓN**  
**EVALUACION GLOBAL DE LA ESTRUCTURA DESCONCENTRADA DEL R.F.E. DEL EJERCICIO 2001**

NOMBRE	ENTIDAD	CARGO/PUESTO (1)	DISTRITO	FECHA DE INGRESO	EVALUACION DESEMPEÑO 2001	PONDERACION EVA. DESEMPEÑO 70%	APROV. PROGRAMA FORMACION	PONDERACION PROG. FORM. 20%	SANCCIONES 5%	INCENTIVOS 5%	GLOBAL 2001 PARCIAL	EVALUACION GLOBAL 2000	2000 50%	2001 50%	EVALUACION GLOBAL 2001 FINAL
A	B	C	D	E	F	G	H	I	J	K	L	N	P	Q	R
VACANTE	AGUASCALIENTES	DIR. CENT. REG. DE COMP.	LOCAL												
NO EVALUABLE	AGUASCALIENTES	J.DEPTO.DE SOPORTE TECNICO	LOCAL	28/11/2001											
NO EVALUABLE	AGUASCALIENTES	J.DEPTO.DE MESA DE CONT. Y VERIF.	LOCAL	28/11/2001											
NO EVALUABLE	AGUASCALIENTES	J.DEPTO. DE CAPTURA	LOCAL	28/11/2001											
VACANTE	AGUASCALIENTES	COORDINACIÓN REGIONAL	LOCAL												
MIGUEL ANGEL MEDINA RIOS	AGUASCALIENTES	J. OFNA. CART. ESTATAL	LOCAL	01/08/1990	9.627	6.739	7.89	1.578	0.5	0.2	9.017	8.223	4.112	4.508	8.620
VICENTE IGNACIO ROMO LUEVANO	AGUASCALIENTES	J. OFNA. DE SEG. Y ANALISIS	LOCAL	01/06/1993	8.342	5.839	8.22	1.644	0.5	0.2	8.183	8.316	4.158	4.092	8.250
ROSALBA RODRIGUEZ DE LOERA	AGUASCALIENTES	J. OFNA. DE SEG. Y ANALISIS	01	01/10/1996	9.605	6.724	8.18	1.636	0.5	0.2	9.060	8.588	4.294	4.530	8.824
MA. EUGENIA PEREZ ROBLES	AGUASCALIENTES	J. OFNA. DE SEG. Y ANALISIS	02	01/10/1996	9.665	6.766	8.99	1.798	0.5	0.2	9.264	8.920	4.460	4.632	9.092
HONORATO CASAS ARTEAGA	AGUASCALIENTES	J. OFNA. DE SEG. Y ANALISIS	03	01/06/1993	9.538	6.677	7.66	1.532	0.5	0.2	8.909	8.983	4.492	4.454	8.946

**INSTITUTO FEDERAL ELECTORAL**  
**DIRECCIÓN EJECUTIVA DEL SERVICIO PROFESIONAL ELECTORAL**  
**DIRECCION DE FORMACIÓN, EVALUACIÓN Y PROMOCIÓN**  
**SUBDIRECCION DE EVALUACIÓN**  
**EVALUACION GLOBAL DE LA ESTRUCTURA DESCONCENTRADA DEL R.F.E. DEL EJERCICIO 2001**

NOMBRE	ENTIDAD	CARGO/PUESTO (1)	DISTRITO	FECHA DE INGRESO	EVALUACION DESEMPEÑO 2001	PONDERACION EVA. DESEMPEÑO 70%	APROV. PROGRAMA FORMACION	PONDERACION PROG. FORM. 20%	SANCCIONES 5%	INCENTIVOS 5%	GLOBAL 2001 PARCIAL	EVALUACION GLOBAL 2000	2000 50%	2001 50%	EVALUACION GLOBAL 2001 FINAL
A	B	C	D	E	F	G	H	I	J	K	L	N	P	Q	R
<b>VACANTE</b>	BAJA CALIFORNIA	COORDINACIÓN REGIONAL	LOCAL												
JOSE MARIO JARAMILLO AREVALO	BAJA CALIFORNIA	J. OFNA. CART. ESTATAL	LOCAL	16/09/2001	9.020	8.118			0.5	0.2	<b>8.818</b>			8.818	<b>8.818</b>
<b>NO EVALUABLE</b>	BAJA CALIFORNIA	J. OFNA. DE SEG. Y ANALISIS	LOCAL	16/05/2002											
JAVIER BEJARANO MORENO	BAJA CALIFORNIA	J. OFNA. DE SEG. Y ANALISIS	01	01/06/1993	8.980	6.286	7.55	1.510	0.5	0.2	<b>8.496</b>	8.455	4.228	4.248	<b>8.476</b>
FERNANDO LAMAS QUIROZ	BAJA CALIFORNIA	J. OFNA. DE SEG. Y ANALISIS	02	01/06/1993	8.630	6.041	7.77	1.554	0.5	0.2	<b>8.295</b>	8.355	4.178	4.148	<b>8.325</b>
<b>VACANTE</b>	BAJA CALIFORNIA	J. OFNA. DE SEG. Y ANALISIS	03												
LUIS RENE MORALES BAUTISTA	BAJA CALIFORNIA	J. OFNA. DE SEG. Y ANALISIS	04	31/01/2000	9.213	8.292			0.5	0.2	<b>8.992</b>	8.623	4.312	4.496	<b>8.807</b>
EDGAR VAZQUEZ ESTRADA	BAJA CALIFORNIA	J. OFNA. DE SEG. Y ANALISIS	05	16/09/2001	8.754	7.879			0.5	0.2	<b>8.579</b>			8.579	<b>8.579</b>
RENE ABEL HINOJOSA GARCIA	BAJA CALIFORNIA	J. OFNA. DE SEG. Y ANALISIS	06	01/06/1993	9.192	6.434	9.11	1.822	0.5	0.5	<b>9.256</b>	8.588	4.294	4.628	<b>8.922</b>



**INSTITUTO FEDERAL ELECTORAL**  
**DIRECCIÓN EJECUTIVA DEL SERVICIO PROFESIONAL ELECTORAL**  
**DIRECCION DE FORMACIÓN, EVALUACIÓN Y PROMOCIÓN**  
**SUBDIRECCION DE EVALUACIÓN**  
**EVALUACION GLOBAL DE LA ESTRUCTURA DESCONCENTRADA DEL R.F.E. DEL EJERCICIO 2001**

NOMBRE	ENTIDAD	CARGO/PUESTO (1)	DISTRITO	FECHA DE INGRESO	EVALUACION DESEMPEÑO 2001	PONDERACION EVA. DESEMPEÑO 70%	APROV. PROGRAMA FORMACION	PONDERACION PROG. FORM. 20%	SANCCIONES 5%	INCENTIVOS 5%	GLOBAL 2001 PARCIAL	EVALUACION GLOBAL 2000	2000 50%	2001 50%	EVALUACION GLOBAL 2001 FINAL
A	B	C	D	E	F	G	H	I	J	K	L	N	P	Q	R
<b>VACANTE</b>	CAMPECHE	COORDINACIÓN REGIONAL	LOCAL												
TERESO ARTURO AVILA HIDALGO	CAMPECHE	J. OFNA. CART. ESTATAL	LOCAL	01/09/1995	9.155	6.409	8.66	1.732	0.5	0.2	<b>8.841</b>	7.857	3.929	4.420	<b>8.349</b>
JOSE CONCEPCION CARRILLO DIAZ	CAMPECHE	J. OFNA. DE SEG. Y ANALISIS	LOCAL	01/10/1996	8.932	6.252	7.65	1.530	0.5	0.2	<b>8.482</b>	8.136	4.068	4.241	<b>8.309</b>
RUTH BASTARRACHEA YAM	CAMPECHE	J. OFNA. DE SEG. Y ANALISIS	01	01/06/1993	9.100	6.370	8.66	1.732	0.5	0.2	<b>8.802</b>	8.542	4.271	4.401	<b>8.672</b>
MANUEL JESUS ABADIA CALDERON	CAMPECHE	J. OFNA. DE SEG. Y ANALISIS	02	01/06/1993	8.640	6.048			0.5	0.2	<b>6.748</b>	8.155	4.078	3.374	<b>7.452</b>

**INSTITUTO FEDERAL ELECTORAL**  
**DIRECCIÓN EJECUTIVA DEL SERVICIO PROFESIONAL ELECTORAL**  
**DIRECCION DE FORMACIÓN, EVALUACIÓN Y PROMOCIÓN**  
**SUBDIRECCION DE EVALUACIÓN**  
**EVALUACION GLOBAL DE LA ESTRUCTURA DESCONCENTRADA DEL R.F.E. DEL EJERCICIO 2001**

NOMBRE	ENTIDAD	CARGO/PUESTO (1)	DISTRITO	FECHA DE INGRESO	EVALUACION DESEMPEÑO 2001	PONDERACION EVA. DESEMPEÑO 70%	APROV. PROGRAMA FORMACION	PONDERACION PROG. FORM. 20%	SANCCIONES 5%	INCENTIVOS 5%	GLOBAL 2001 PARCIAL	EVALUACION GLOBAL 2000	2000 50%	2001 50%	EVALUACION GLOBAL 2001 FINAL
A	B	C	D	E	F	G	H	I	J	K	L	N	P	Q	R
<b>VACANTE</b>	COAHUILA	COORDINACIÓN REGIONAL	LOCAL												
HUGO RIVAS MENDOZA	COAHUILA	J. OFNA. CART. ESTATAL	LOCAL	16/09/2001	8.398	7.558			0.5	0.2	8.258			8.258	8.258
JAVIER HERNANDEZ LOPEZ	COAHUILA	J. OFNA. DE SEG. Y ANALISIS	LOCAL	16/09/2001	8.884	7.996			0.5	0.2	8.696			8.696	8.696
DARIO VIRUEÑA CAMPOS	COAHUILA	J. OFNA. DE SEG. Y ANALISIS	01	31/01/2000	8.553	7.698			0.5	0.2	8.398	8.292	4.146	4.199	8.345
HERMELINDA SOTO ORTEGA	COAHUILA	J. OFNA. DE SEG. Y ANALISIS	02	01/06/1993	7.225	5.058	8.00	1.600	0.5	0.2	7.358	8.001	4.001	3.679	7.679
JAIME MORTIMER RODRIGUEZ BARRERA	COAHUILA	J. OFNA. DE SEG. Y ANALISIS	03	16/09/2001	9.040	8.136			0.5	0.2	8.836			8.836	8.836
ARTURO SAUCEDO COVARRUBIAS	COAHUILA	J. OFNA. DE SEG. Y ANALISIS	04	16/09/2001	7.692	6.923			0.5	0.2	7.623			7.623	7.623
<b>NO EVALUABLE</b>	COAHUILA	J. OFNA. DE SEG. Y ANALISIS	05	01/02/2002											
JATZIRI MOGOLLAN ROSALES	COAHUILA	J. OFNA. DE SEG. Y ANALISIS	06	31/01/2000	8.470	7.623			0.5	0.2	8.323	8.220	4.110	4.162	8.272
MARIA VICTORIA ALVARADO CRUZ	COAHUILA	J. OFNA. DE SEG. Y ANALISIS	07	01/10/1996	8.272	5.790	8.27	1.654	0.1	0.2	7.744	8.345	4.173	3.872	8.045

**INSTITUTO FEDERAL ELECTORAL**  
**DIRECCIÓN EJECUTIVA DEL SERVICIO PROFESIONAL ELECTORAL**  
**DIRECCION DE FORMACIÓN, EVALUACIÓN Y PROMOCIÓN**  
**SUBDIRECCION DE EVALUACIÓN**  
**EVALUACION GLOBAL DE LA ESTRUCTURA DESCONCENTRADA DEL R.F.E. DEL EJERCICIO 2001**

NOMBRE	ENTIDAD	CARGO/PUESTO (1)	DISTRITO	FECHA DE INGRESO	EVALUACION DESEMPEÑO 2001	PONDERACION EVA. DESEMPEÑO 70%	APROV. PROGRAMA FORMACION	PONDERACION PROG. FORM. 20%	SANCCIONES 5%	INCENTIVOS 5%	GLOBAL 2001 PARCIAL	EVALUACION GLOBAL 2000	2000 50%	2001 50%	EVALUACION GLOBAL 2001 FINAL
A	B	C	D	E	F	G	H	I	J	K	L	N	P	Q	R
<b>VACANTE</b>	COLIMA	COORDINACIÓN REGIONAL	LOCAL												
ELISEO CORTEZ NAVARRO	COLIMA	J. OFNA. CART. ESTATAL	LOCAL	01/08/1990	9.806	6.864	7.77	1.554	0.5	0.2	9.118	8.564	4.282	4.559	8.841
FILIMON FLORES CASTAÑEDA	COLIMA	J. OFNA. DE SEG. Y ANALISIS	LOCAL	01/06/1993	9.609	6.726	7.11	1.422	0.5	0.2	8.848	9.044	4.522	4.424	8.946
MARIA BERENICE ARREOLA OCHOA	COLIMA	J. OFNA. DE SEG. Y ANALISIS	01	01/06/1993	9.935	6.955	8.00	1.600	0.5	0.5	9.555	9.073	4.537	4.777	9.314
MERCEDES SANMIGUEL VASQUEZ	COLIMA	J. OFNA. DE SEG. Y ANALISIS	02	16/07/1994	9.899	6.929	7.77	1.554	0.5	0.2	9.183	8.712	4.356	4.592	8.948



**INSTITUTO FEDERAL ELECTORAL**  
**DIRECCIÓN EJECUTIVA DEL SERVICIO PROFESIONAL ELECTORAL**  
**DIRECCION DE FORMACIÓN, EVALUACIÓN Y PROMOCIÓN**  
**SUBDIRECCION DE EVALUACIÓN**  
**EVALUACION GLOBAL DE LA ESTRUCTURA DESCONCENTRADA DEL R.F.E. DEL EJERCICIO 2001**

NOMBRE	ENTIDAD	CARGO/PUESTO (1)	DISTRITO	FECHA DE INGRESO	EVALUACION DESEMPEÑO 2001	PONDERACION EVA. DESEMPEÑO 70%	APROV. PROGRAMA FORMACION	PONDERACION PROG. FORM. 20%	SANCIONES 5%	INCENTIVOS 5%	GLOBAL	EVALUACION	2000	2001	EVALUACION		
											2001	GLOBAL 2000	50%	50%	GLOBAL 2001		
												PARCIAL					FINAL
A	B	C	D	E	F	G	H	I	J	K	L	N	P	Q	R		
BALDOMERO HERNANDEZ LOPEZ	CHIAPAS	COORDINACIÓN REGIONAL	LOCAL	01/10/1996	8.168	6.418	8.76	1.752	0.5	0.2	8.870	7.708	3.854	4.435	8.289		
ALFREDO ORDAZ DOMINGUEZ	CHIAPAS	J. OFNA. CART. ESTATAL	LOCAL	16/07/1994	9.207	6.445	9.11	1.822	0.5	0.5	9.267	7.950	3.975	4.633	8.608		
IVAN GUSTAVO SOLIS QUEZADA	CHIAPAS	J. OFNA. DE SEG. Y ANALISIS	LOCAL	31/01/2000	9.807	8.826			0.5	0.2	9.526	8.799	4.400	4.763	9.163		
<b>NO EVALUABLE</b>	CHIAPAS	J. OFNA. DE SEG. Y ANALISIS	01	16/05/2002													
<b>VACANTE</b>	CHIAPAS	J. OFNA. DE SEG. Y ANALISIS	02														
RAMIRO RAFAEL ALCAZAR AGUILAR	CHIAPAS	J. OFNA. DE SEG. Y ANALISIS	03	01/10/1996	8.765	6.136	8.16	1.632	0.5	0.2	8.468	8.031	4.016	4.234	8.249		
JULIO CESAR ZAMBRANO ALCAZAR	CHIAPAS	J. OFNA. DE SEG. Y ANALISIS	04	01/10/1996	7.675	5.373	8.00	1.600	0.5	0.2	7.673	7.915	3.958	3.836	7.794		
<b>VACANTE</b>	CHIAPAS	J. OFNA. DE SEG. Y ANALISIS	05														
NORELLY DEL ROSARIO MUÑOZ CAMAS	CHIAPAS	J. OFNA. DE SEG. Y ANALISIS	06	01/10/1996	9.707	8.736			0.5	0.2	9.436	7.198	3.599	4.718	8.317		
MARGARITA SANCHEZ MONTES	CHIAPAS	J. OFNA. DE SEG. Y ANALISIS	07	16/09/2001	9.550	8.595			0.5	0.2	9.295			9.295	9.295		
<b>NO EVALUABLE</b>	CHIAPAS	J. OFNA. DE SEG. Y ANALISIS	08	16/10/2001													
HOMERO WALDO RUBIN BAMACA	CHIAPAS	J. OFNA. DE SEG. Y ANALISIS	09	01/10/1996	8.267	5.787	7.87	1.574	0.5	0.2	8.061	7.969	3.985	4.030	8.015		
JOSE DEL CARMEN FERRER GARCIA	CHIAPAS	J. OFNA. DE SEG. Y ANALISIS	10	31/01/2000	9.606	8.645			0.5	0.2	9.345	8.117	4.059	4.673	8.731		
ULISES CRUZ PEREZ	CHIAPAS	J. OFNA. DE SEG. Y ANALISIS	11	19/04/2000	9.475	8.528			0.5	0.2	9.228	8.058	4.029	4.614	8.643		
HECTOR CRUZ MORALES	CHIAPAS	J. OFNA. DE SEG. Y ANALISIS	12	01/10/1996	8.184	5.729	7.46	1.492	0.5	0.2	7.921	8.149	4.075	3.960	8.035		



**INSTITUTO FEDERAL ELECTORAL**  
**DIRECCIÓN EJECUTIVA DEL SERVICIO PROFESIONAL ELECTORAL**  
**DIRECCION DE FORMACIÓN, EVALUACIÓN Y PROMOCIÓN**  
**SUBDIRECCION DE EVALUACIÓN**  
**EVALUACION GLOBAL DE LA ESTRUCTURA DESCONCENTRADA DEL R.F.E. DEL EJERCICIO 2001**

NOMBRE	ENTIDAD	CARGO/PUESTO (1)	DISTRITO	FECHA DE INGRESO	EVALUACION DESEMPEÑO 2001	PONDERACION EVA. DESEMPEÑO 70%	APROV. PROGRAMA FORMACION	PONDERACION PROG. FORM. 20%	SANCCIONES 5%	INCENTIVOS 5%	GLOBAL 2001 PARCIAL	EVALUACION GLOBAL 2000	2000 50%	2001 50%	EVALUACION GLOBAL 2001 FINAL
A	B	C	D	E	F	G	H	I	J	K	L	N	P	Q	R
ANGEL MEDINA VILCHIS	DISTRITO FEDERAL	DIR. CENT. REG. DE COMP.	LOCAL	01/07/1992	9.174	6.422	8.88	1.776	0.5	0.2	8.898	7.664	3.832	4.449	8.281
<b>NO EVALUABLE</b>	DISTRITO FEDERAL	J.DEPTO.DE SOPORTE TECNICO	LOCAL	28/11/2001											
<b>NO EVALUABLE</b>	DISTRITO FEDERAL	J.DEPTO.DE MESA DE CONT. Y VERIF.	LOCAL	28/11/2001											
<b>NO EVALUABLE</b>	DISTRITO FEDERAL	J.DEPTO. DE CAPTURA	LOCAL	28/11/2001											
MARIA DEL PILAR GUZMAN NIETO	DISTRITO FEDERAL	COORDINACIÓN REGIONAL	LOCAL	16/05/1997	9.945	6.962	8.68	1.736	0.5	0.5	9.698	8.271	4.136	4.849	8.984
DIEGO CUENCA FUENTES	DISTRITO FEDERAL	J. OFNA. CART. ESTATAL	LOCAL	31/01/2000	9.426	8.483			0.5	0.2	9.183	7.666	3.833	4.592	8.425
RUBEN ARCINEGA LICONA	DISTRITO FEDERAL	J. OFNA. DE SEG. Y ANALISIS	LOCAL	23/03/2000	9.945	8.951			0.5	0.5	9.951	8.832	4.416	4.975	9.391
JUAN ROMAN MEJIA MARTINEZ	DISTRITO FEDERAL	J. OFNA. DE SEG. Y ANALISIS	01	10/12/1999	8.786	6.150			0.5	0.2	6.850	6.411	3.206	3.425	6.631
VICTOR CABRERA ANGULO	DISTRITO FEDERAL	J. OFNA. DE SEG. Y ANALISIS	02	01/04/1992	9.615	6.731			0.5	0.2	7.431	7.946	3.973	3.715	7.688
SALVADOR MASS BRICEÑO	DISTRITO FEDERAL	J. OFNA. DE SEG. Y ANALISIS	03	16/09/2001	9.328	8.395			0.5	0.2	9.095			9.095	9.095
MIGUEL ANGEL MEDINA CAMPOS	DISTRITO FEDERAL	J. OFNA. DE SEG. Y ANALISIS	04	23/03/2000	8.465	7.619			0.5	0.2	8.319	8.582	4.291	4.159	8.450
AGUSTIN RODRIGUEZ ALVARADO	DISTRITO FEDERAL	J. OFNA. DE SEG. Y ANALISIS	05	01/10/1996	9.118	6.383	7.55	1.510	0.5	0.2	8.593	6.569	3.285	4.296	7.581
FEDERICO MERAZ OROZCO	DISTRITO FEDERAL	J. OFNA. DE SEG. Y ANALISIS	07	01/10/1996	9.029	6.320	7.28	1.456	0.5	0.2	8.476	6.857	3.429	4.238	7.667
JOAQUIN ROBLEDO LOPEZ	DISTRITO FEDERAL	J. OFNA. DE SEG. Y ANALISIS	08	01/10/1996	9.602	6.721	7.46	1.492	0.5	0.2	8.913	7.901	3.951	4.457	8.407
DANTE SALVADOR DIAZ HERNANDEZ	DISTRITO FEDERAL	J. OFNA. DE SEG. Y ANALISIS	09	01/09/1993	9.450	6.615	8.00	1.600	0.5	0.2	8.915	7.886	3.943	4.458	8.401
MARIA DEL CARMEN ARIZMENDI DIAZ	DISTRITO FEDERAL	J. OFNA. DE SEG. Y ANALISIS	10	16/09/2001	9.455	8.510			0.5	0.2	9.210			9.210	9.210
MA. DE LOS ANGELES MEDINA CRUZ	DISTRITO FEDERAL	J. OFNA. DE SEG. Y ANALISIS	11	01/10/1996	10.000	7.000	8.45	1.690	0.5	0.5	9.690	6.841	3.421	4.845	8.266
FRANCISCO JOSE BAUTISTA ALAMO	DISTRITO FEDERAL	J. OFNA. DE SEG. Y ANALISIS	12	16/12/1999	9.605	6.724	7.72	1.544	0.5	0.2	8.968	7.765	3.883	4.484	8.366
ANTONIO EDUARDO CASTILLO AURA	DISTRITO FEDERAL	J. OFNA. DE SEG. Y ANALISIS	13	16/09/2001	9.411	8.470			0.5	0.2	9.170			9.170	9.170
RICARDO VIDAL MARTINEZ	DISTRITO FEDERAL	J. OFNA. DE SEG. Y ANALISIS	14	01/08/1989	8.973	6.281	8.41	1.682	0.5	0.2	8.663	8.306	4.153	4.332	8.485
MARIANO MEJIA RUEDA	DISTRITO FEDERAL	J. OFNA. DE SEG. Y ANALISIS	15	01/10/1991	8.945	6.262	7.55	1.510	0.5	0.2	8.472	7.375	3.688	4.236	7.923
CESAR RUBIO TORRES	DISTRITO FEDERAL	J. OFNA. DE SEG. Y ANALISIS	17	16/09/2001	8.359	7.523			0.5	0.2	8.223			8.223	8.223
RAMIRO VELASCO OLIVARES	DISTRITO FEDERAL	J. OFNA. DE SEG. Y ANALISIS	18	01/10/1996	9.741	6.819			0.5	0.2	7.519	8.307	4.154	3.759	7.913
SERGIO GARCIA MARTINEZ	DISTRITO FEDERAL	J. OFNA. DE SEG. Y ANALISIS	19	16/09/2001	9.480	8.532			0.5	0.2	9.232			9.232	9.232
BULMARO RAMIREZ RAMOS	DISTRITO FEDERAL	J. OFNA. DE SEG. Y ANALISIS	20	16/09/2001	9.647	8.682			0.5	0.2	9.382			9.382	9.382
<b>NO EVALUABLE</b>	DISTRITO FEDERAL	J. OFNA. DE SEG. Y ANALISIS	21	01/02/2002											
GUSTAVO CACHO GONZALEZ	DISTRITO FEDERAL	J. OFNA. DE SEG. Y ANALISIS	22	23/03/2000	8.618	7.756			0.5	0.2	8.456	8.723	4.362	4.228	8.590
VICTOR HUMBERTO GONZALEZ PILLADO	DISTRITO FEDERAL	J. OFNA. DE SEG. Y ANALISIS	23	01/01/1991	9.650	6.755	8.22	1.644	0.5	0.2	9.099	7.927	3.964	4.550	8.513
LINO ISIDRO LEONEL RAMIREZ SANDOVAL	DISTRITO FEDERAL	J. OFNA. DE SEG. Y ANALISIS	24	24/11/1999	9.166	6.416	8.86	1.772	0.5	0.2	8.888	6.178	3.089	4.444	7.533
JOSE HERIBERTO TORRES ENRIQUEZ	DISTRITO FEDERAL	J. OFNA. DE SEG. Y ANALISIS	25	16/09/2001	8.315	7.484			0.5	0.2	8.184			8.184	8.184
JUAN CARLOS GONZALEZ GUZMAN	DISTRITO FEDERAL	J. OFNA. DE SEG. Y ANALISIS	26	01/10/1996	9.610	6.727	7.43	1.486	0.5	0.2	8.913	8.480	4.240	4.457	8.697
CARLOS MARQUEZ MONROY	DISTRITO FEDERAL	J. OFNA. DE SEG. Y ANALISIS	27	16/05/1997	8.679	6.075	7.00	1.400	0.5	0.2	8.175	7.624	3.812	4.088	7.900
JUAN MANUEL DE LA MORA MEDINA	DISTRITO FEDERAL	J. OFNA. DE SEG. Y ANALISIS	28	16/06/2001	9.161	8.245			0.5	0.2	8.945			8.945	8.945
BEATRIZ GOMEZ ARCINIAGA	DISTRITO FEDERAL	J. OFNA. DE SEG. Y ANALISIS	29	16/09/2001	9.588	8.629			0.5	0.2	9.329			9.329	9.329
LUIS MIGUEL RENATO ROMERO OLMOS	DISTRITO FEDERAL	J. OFNA. DE SEG. Y ANALISIS	30	01/10/1996	9.615	6.731	7.80	1.560	0.5	0.2	8.991	8.266	4.133	4.495	8.628

**INSTITUTO FEDERAL ELECTORAL**  
**DIRECCIÓN EJECUTIVA DEL SERVICIO PROFESIONAL ELECTORAL**  
**DIRECCION DE FORMACIÓN, EVALUACIÓN Y PROMOCIÓN**  
**SUBDIRECCION DE EVALUACIÓN**  
**EVALUACION GLOBAL DE LA ESTRUCTURA DESCONCENTRADA DEL R.F.E. DEL EJERCICIO 2001**

NOMBRE	ENTIDAD	CARGO/PUESTO (1)	DISTRITO	FECHA DE INGRESO	EVALUACION DESEMPEÑO 2001	PONDERACION EVA. DESEMPEÑO 70%	APROV. PROGRAMA FORMACION	PONDERACION PROG. FORM. 20%	SANCIONES 5%	INCENTIVOS 5%	GLOBAL 2001	EVALUACION GLOBAL 2000	2000 50%	2001 50%	EVALUACION GLOBAL 2001 FINAL
											PARCIAL	N	P	Q	R
A	B	C	D	E	F	G	H	I	J	K	L	N	P	Q	R
AGUSTIN MORALES JURADO	DURANGO	COORDINACIÓN REGIONAL	LOCAL	01/09/1993	9.792	6.854	7.55	1.510	0.5	0.5	9.364	7.288	3.644	4.682	8.326
AGUSTIN HERIBERTO SAUCEDO REYNOSO	DURANGO	J. OFNA. CART. ESTATAL	LOCAL	01/09/1993	9.552	6.686	8.66	1.732	0.5	0.2	9.118	8.157	4.079	4.559	8.638
PAULINA GALVAN NORMA	DURANGO	J. OFNA. DE SEG. Y ANALISIS	LOCAL	01/06/1993	9.340	6.538	9.55	1.910	0.5	0.5	9.448	8.492	4.246	4.724	8.970
AGUSTIN HEGBERTO MARTINEZ OVIEDO	DURANGO	J. OFNA. DE SEG. Y ANALISIS	01	31/01/2000	8.674	7.807			0.5	0.2	8.507	8.026	4.013	4.253	8.266
PATRICIA SOTO ROMERO	DURANGO	J. OFNA. DE SEG. Y ANALISIS	02	16/09/2001	8.553	7.698			0.5	0.2	8.398			8.398	8.398
LEOPOLDO ANTONIO FIERRO PAMANES	DURANGO	J. OFNA. DE SEG. Y ANALISIS	03	31/01/2000	8.564	7.708			0.5	0.2	8.408	8.238	4.119	4.204	8.323
LAURA PATRICIA SANCHEZ RODRIGUEZ	DURANGO	J. OFNA. DE SEG. Y ANALISIS	04	16/09/2001	9.384	8.446			0.5	0.2	9.146			9.146	9.146
VIOLETA DEL SAGRADO C. URIBE NAVARRETE	DURANGO	J. OFNA. DE SEG. Y ANALISIS	05	01/06/1993	9.476	6.633	9.11	1.822	0.5	0.5	9.455	8.144	4.072	4.728	8.800

**INSTITUTO FEDERAL ELECTORAL**  
**DIRECCIÓN EJECUTIVA DEL SERVICIO PROFESIONAL ELECTORAL**  
**DIRECCION DE FORMACIÓN, EVALUACIÓN Y PROMOCIÓN**  
**SUBDIRECCION DE EVALUACIÓN**  
**EVALUACION GLOBAL DE LA ESTRUCTURA DESCONCENTRADA DEL R.F.E. DEL EJERCICIO 2001**

NOMBRE	ENTIDAD	CARGO/PUESTO (1)	DISTRITO	FECHA DE INGRESO	EVALUACION DESEMPEÑO 2001	PONDERACION EVA. DESEMPEÑO 70%	APROV. PROGRAMA FORMACION	PONDERACION PROG. FORM. 20%	SANCIONES		INCENTIVOS	GLOBAL 2001 PARCIAL	EVALUACION GLOBAL 2000	2000 50%	2001 50%	EVALUACION GLOBAL 2001 FINAL
									5%	5%						
A	B	C	D	E	F	G	H	I	J	K	L	N	P	Q	R	
JOSE SERGIO BELTRAN MEDINA	GUANAJUATO	COORDINACIÓN REGIONAL	LOCAL	01/06/1990	9.853	6.897	8.22	1.644	0.5	0.5	9.541	7.798	3.899	4.771	8.670	
MARIA OLIMPIA GARCIA MONTERO	GUANAJUATO	J. OFNA. CART. ESTATAL	LOCAL	01/08/1990	9.853	6.897	7.50	1.500	0.5	0.2	9.097	8.253	4.127	4.549	8.675	
IRMA ROMERO NAVARRO	GUANAJUATO	J. OFNA. DE SEG. Y ANALISIS	LOCAL	31/01/2000	9.778	8.800			0.5	0.2	9.500	8.178	4.089	4.750	8.839	
GERARDO ZAMORA PEREZ	GUANAJUATO	J. OFNA. DE SEG. Y ANALISIS	01	16/09/2001	9.320	8.388			0.5	0.2	9.088			9.088	9.088	
AGUSTIN MORENO GOMEZ	GUANAJUATO	J. OFNA. DE SEG. Y ANALISIS	02	16/09/2001	9.921	8.929			0.5	0.2	9.629			9.629	9.629	
EDUARDO CORDERO VILLAFANA	GUANAJUATO	J. OFNA. DE SEG. Y ANALISIS	03	16/09/2001	8.444	7.600			0.5	0.2	8.300			8.300	8.300	
JOSE ELIAZAR TOVAR HERNANDEZ	GUANAJUATO	J. OFNA. DE SEG. Y ANALISIS	04	16/05/1997	9.898	6.929	8.28	1.656	0.5	0.2	9.285	8.769	4.385	4.642	9.027	
JOSE LUIS LOZANO ANDRADE	GUANAJUATO	J. OFNA. DE SEG. Y ANALISIS	05	01/11/1993	9.575	6.703	8.66	1.732	0.5	0.2	9.135	9.162	4.581	4.567	9.148	
MAURICIO CARAPIA MALDONADO	GUANAJUATO	J. OFNA. DE SEG. Y ANALISIS	06	16/09/2001	9.907	8.916			0.5	0.2	9.616			9.616	9.616	
FRANCISCO GERARDO PARADA VILLALOBOS	GUANAJUATO	J. OFNA. DE SEG. Y ANALISIS	07	16/09/2001	9.821	8.839			0.5	0.2	9.539			9.539	9.539	
FRANCISCO MIGUEL TORRES TAFOYA	GUANAJUATO	J. OFNA. DE SEG. Y ANALISIS	08	16/09/2001	8.723	7.851			0.5	0.2	8.551			8.551	8.551	
JORGE SALVADOR AGUILAR CENDEJAS	GUANAJUATO	J. OFNA. DE SEG. Y ANALISIS	09	01/06/1993	9.509	6.656	9.33	1.866	0.5	0.5	9.522	8.750	4.375	4.761	9.136	
JUAN TREJO LOPEZ	GUANAJUATO	J. OFNA. DE SEG. Y ANALISIS	10	16/06/2000	9.436	8.492			0.5	0.2	9.192	8.198	4.099	4.596	8.695	
RICARDO CORONADO BRIBIESCA	GUANAJUATO	J. OFNA. DE SEG. Y ANALISIS	11	01/09/1993	9.630	6.741	8.22	1.644	0.5	0.2	9.085	8.566	4.283	4.543	8.826	
OLGA ELENA GOMEZ ENRIQUEZ	GUANAJUATO	J. OFNA. DE SEG. Y ANALISIS	12	16/09/2001	8.353	7.518			0.5	0.2	8.218			8.218	8.218	
ENRIQUE TAVERA RUELAS	GUANAJUATO	J. OFNA. DE SEG. Y ANALISIS	13	31/01/2000	8.639	7.775			0.5	0.2	8.475	9.582	4.791	4.238	9.029	
ROGELIO MALDONADO ESTRADA	GUANAJUATO	J. OFNA. DE SEG. Y ANALISIS	14	31/01/2000	9.533	8.580			0.5	0.2	9.280	9.447	4.724	4.640	9.363	
JOSE BLANCO RAMIREZ	GUANAJUATO	J. OFNA. DE SEG. Y ANALISIS	15	01/11/1993	8.334	5.834	7.33	1.466	0.5	0.2	8.000	8.682	4.341	4.000	8.341	











**INSTITUTO FEDERAL ELECTORAL**  
**DIRECCIÓN EJECUTIVA DEL SERVICIO PROFESIONAL ELECTORAL**  
**DIRECCION DE FORMACIÓN, EVALUACIÓN Y PROMOCIÓN**  
**SUBDIRECCION DE EVALUACIÓN**  
**EVALUACION GLOBAL DE LA ESTRUCTURA DESCONCENTRADA DEL R.F.E. DEL EJERCICIO 2001**

NOMBRE	ENTIDAD	CARGO/PUESTO (1)	DISTRITO	FECHA DE INGRESO	EVALUACION DESEMPEÑO 2001	PONDERACION EVA. DESEMPEÑO 70%	APROV. PROGRAMA FORMACION	PONDERACION PROG. FORM. 20%	SANCCIONES 5%	INCENTIVOS 5%	GLOBAL 2001 PARCIAL	EVALUACION GLOBAL 2000	2000 50%	2001 50%	EVALUACION GLOBAL 2001 FINAL
A	B	C	D	E	F	G	H	I	J	K	L	N	P	Q	R
GERARDO MORA RINCÓN	MICHOACAN	DIR. CENT. REG. DE COMP.	LOCAL	01/08/1992	8.903	6.232	8.44	1.688	0.5	0.2	8.620	7.676	3.838	4.310	8.148
NO EVALUABLE	MICHOACAN	J.DEPTO.DE SOPORTE TECNICO	LOCAL	28/11/2001											
NO EVALUABLE	MICHOACAN	J.DEPTO.DE MESA DE CONT. Y VERIF.	LOCAL	28/11/2001											
NO EVALUABLE	MICHOACAN	J.DEPTO. DE CAPTURA	LOCAL	28/11/2001											
VACANTE	MICHOACAN	COORDINACIÓN REGIONAL	LOCAL												
J. LUZ JAVIER CERVANTES NIETO	MICHOACAN	J. OFNA. CART. ESTATAL	LOCAL	01/08/1990	7.099	4.969	7.82	1.564	0.5	0.2	7.233	7.495	3.748	3.617	7.364
ALEJANDRA ESTRADA CANTO	MICHOACAN	J. OFNA. DE SEG. Y ANALISIS	LOCAL	16/07/1994	8.115	5.681	7.55	1.510	0.5	0.2	7.891	8.122	4.061	3.945	8.006
LUIS MANUEL CALDERON RAMIREZ	MICHOACAN	J. OFNA. DE SEG. Y ANALISIS	01	01/09/1993	9.267	6.487	8.66	1.732	0.5	0.2	8.919	8.244	4.122	4.459	8.581
SAULO ARREOLA RUBIO	MICHOACAN	J. OFNA. DE SEG. Y ANALISIS	02	16/09/2001	9.852	8.867			0.5	0.2	9.567			9.567	9.567
MARIA DEL ROSARIO NATERAS MARIN	MICHOACAN	J. OFNA. DE SEG. Y ANALISIS	03	01/06/1993	7.911	5.538	8.44	1.688	0.5	0.2	7.926	8.153	4.077	3.963	8.039
J. JESUS MORALES TORRES	MICHOACAN	J. OFNA. DE SEG. Y ANALISIS	04	05/07/1997	8.773	6.141	7.52	1.504	0.5	0.2	8.345	7.966	3.983	4.173	8.156
NORMA CECILIA BECERRA COLIN	MICHOACAN	J. OFNA. DE SEG. Y ANALISIS	05	01/09/1993	8.011	5.608	7.33	1.466	0.5	0.2	7.774	8.231	4.116	3.887	8.002
NOE LEON CERVANTES	MICHOACAN	J. OFNA. DE SEG. Y ANALISIS	06	01/10/1996	8.968	6.278			0.5	0.2	6.978	8.169	4.085	3.489	7.573
JUAN MANUEL TAPIA GONZALEZ	MICHOACAN	J. OFNA. DE SEG. Y ANALISIS	07	01/09/1993	8.268	5.788	8.89	1.778	0.5	0.2	8.266	8.243	4.122	4.133	8.254
ALFREDO GUZMAN DIAZ	MICHOACAN	J. OFNA. DE SEG. Y ANALISIS	08	01/06/1993	8.875	6.213	8.66	1.732	0.5	0.2	8.645	7.909	3.955	4.322	8.277
MARGARITO PAEZ VILLANUEVA	MICHOACAN	J. OFNA. DE SEG. Y ANALISIS	09	16/09/2001	8.462	7.616			0.5	0.2	8.316			8.316	8.316
TERESA DE JESUS MOLINA PEREZ	MICHOACAN	J. OFNA. DE SEG. Y ANALISIS	10	01/07/2000	8.251	7.426			0.5	0.2	8.126	8.234	4.117	4.063	8.180
CECILIA DOMINGUEZ ORTIZ	MICHOACAN	J. OFNA. DE SEG. Y ANALISIS	11	16/09/2001	9.586	8.627			0.5	0.2	9.327			9.327	9.327
JOSE MANUEL ALONSO CERDA	MICHOACAN	J. OFNA. DE SEG. Y ANALISIS	12	16/05/1997	7.782	5.447	7.68	1.536	0.5	0.2	7.683	7.950	3.975	3.842	7.817
ARMANDO CAMPOS NIEVES	MICHOACAN	J. OFNA. DE SEG. Y ANALISIS	13	01/10/1996	8.487	5.941	7.23	1.446	0.5	0.2	8.087	7.857	3.929	4.043	7.972



**INSTITUTO FEDERAL ELECTORAL**  
**DIRECCIÓN EJECUTIVA DEL SERVICIO PROFESIONAL ELECTORAL**  
**DIRECCION DE FORMACIÓN, EVALUACIÓN Y PROMOCIÓN**  
**SUBDIRECCION DE EVALUACIÓN**  
**EVALUACION GLOBAL DE LA ESTRUCTURA DESCONCENTRADA DEL R.F.E. DEL EJERCICIO 2001**

NOMBRE	ENTIDAD	CARGO/PUESTO (1)	DISTRITO	FECHA DE INGRESO	EVALUACION DESEMPEÑO 2001	PONDERACION EVA. DESEMPEÑO 70%	APROV. PROGRAMA FORMACION	PONDERACION PROG. FORM. 20%	SANCIONES 5%	INCENTIVOS 5%	GLOBAL	EVALUACION	2000	2001	EVALUACION
											2001	GLOBAL 2000	50%	50%	GLOBAL 2001
A	B	C	D	E	F	G	H	I	J	K	L	N	P	Q	R
JOSE MIGUEL ALFARO RODRÍGUEZ	NAYARIT	COORDINACIÓN REGIONAL	LOCAL	01/06/1990	9.075	6.353	8.33	1.666	0.5	0.2	8.719	7.302	3.651	4.359	8.010
EFRAIN LEY QUINTANILLA	NAYARIT	J. OFNA. CART. ESTATAL	LOCAL	16/09/2001	9.002	8.102			0.5	0.2	8.802			8.802	8.802
		<b>NO EVALUABLE</b>	LOCAL	16/10/2001											
MARIO VILLA MACHAEZ	NAYARIT	J. OFNA. DE SEG. Y ANALISIS	01	01/06/1993	8.768	6.138	7.66	1.532	0.5	0.2	8.370	8.619	4.310	4.185	8.494
JUAN CARLOS MERLIN MUÑOZ	NAYARIT	J. OFNA. DE SEG. Y ANALISIS	02	16/09/2001	7.408	6.667			0.5	0.2	7.367			7.367	7.367
LEONEL ARCINIEGA NIEVES	NAYARIT	J. OFNA. DE SEG. Y ANALISIS	03	16/09/2001	8.228	7.405			0.5	0.2	8.105			8.105	8.105

**INSTITUTO FEDERAL ELECTORAL**  
**DIRECCIÓN EJECUTIVA DEL SERVICIO PROFESIONAL ELECTORAL**  
**DIRECCION DE FORMACIÓN, EVALUACIÓN Y PROMOCIÓN**  
**SUBDIRECCION DE EVALUACIÓN**  
**EVALUACION GLOBAL DE LA ESTRUCTURA DESCONCENTRADA DEL R.F.E. DEL EJERCICIO 2001**

NOMBRE	ENTIDAD	CARGO/PUESTO (1)	DISTRITO	FECHA DE INGRESO	EVALUACION DESEMPEÑO 2001	PONDERACION EVA. DESEMPEÑO 70%	APROV. PROGRAMA FORMACION	PONDERACION PROG. FORM. 20%	SANCCIONES 5%	INCENTIVOS 5%	GLOBAL 2001 PARCIAL	EVALUACION GLOBAL 2000	2000 50%	2001 50%	EVALUACION GLOBAL 2001 FINAL
A	B	C	D	E	F	G	H	I	J	K	L	N	P	Q	R
VACANTE	NUEVO LEON	DIR. CENT. REG. DE COMP.	LOCAL												
NO EVALUABLE	NUEVO LEON	J. DEPTO. DE SOPORTE TECNICO	LOCAL	28/11/2001											
NO EVALUABLE	NUEVO LEON	J.DEPTO.DE MESA DE CONT. Y VERIF.	LOCAL	28/11/2001											
NO EVALUABLE	NUEVO LEON	J.DEPTO.DE CAPTURA	LOCAL	28/11/2001											
JOSE GERARDO BENAVIDES VILLARREAL	NUEVO LEON	COORDINACIÓN REGIONAL	LOCAL	01/07/1995	8.741	6.119	7.20	1.440	0.5	0.2	8.259	7.676	3.838	4.129	7.967
MARIO ALBERTO OLIVARES IPIÑA	NUEVO LEON	J. OFNA. CART. ESTATAL	LOCAL	01/08/1990	8.934	6.254			0.5	0.2	6.954	8.025	4.013	3.477	7.489
LUIS EDUARDO CASTILLO HERNANDEZ	NUEVO LEON	J. OFNA. DE SEG. Y ANALISIS	LOCAL	01/10/1996	9.290	6.503	8.27	1.654	0.5	0.2	8.857	8.493	4.247	4.429	8.675
PEDRO DE JESUS RUBIO SILLER	NUEVO LEON	J. OFNA. DE SEG. Y ANALISIS	01	19/04/2000	9.027	8.124			0.5	0.2	8.824	8.461	4.231	4.412	8.643
CARLOS GARCIA	NUEVO LEON	J. OFNA. DE SEG. Y ANALISIS	02	23/03/2000	8.846	7.961			0.5	0.2	8.661	8.428	4.214	4.331	8.545
ALVARO ISAAC MARTINEZ TORRES	NUEVO LEON	J. OFNA. DE SEG. Y ANALISIS	03	01/10/1996	8.530	5.971	7.87	1.574	0.5	0.2	8.245	8.524	4.262	4.123	8.385
JOSE MANUEL MANCILLAS DIAZ	NUEVO LEON	J. OFNA. DE SEG. Y ANALISIS	04	01/10/1996	8.804	6.163	7.11	1.422	0.5	0.2	8.285	8.293	4.147	4.142	8.289
MARIA DEL CARMEN GAYTAN NAVARRO	NUEVO LEON	J. OFNA. DE SEG. Y ANALISIS	05	01/10/1996	8.549	5.984	7.74	1.548	0.5	0.2	8.232	8.241	4.121	4.116	8.237
JAVIER MISAEL ESCALANTE OLIVA	NUEVO LEON	J. OFNA. DE SEG. Y ANALISIS	06	01/10/1996	9.653	6.757	8.26	1.652	0.5	0.2	9.109	8.340	4.170	4.555	8.725
CLAUDIA YOLANDA GARZA JAQUES	NUEVO LEON	J. OFNA. DE SEG. Y ANALISIS	07	01/10/1996	9.252	6.476	7.76	1.552	0.5	0.5	9.028	8.480	4.240	4.514	8.754
MARIA LUISA NAVA PEREZ	NUEVO LEON	J. OFNA. DE SEG. Y ANALISIS	08	01/10/1996	9.364	6.555	8.06	1.612	0.5	0.5	9.167	8.141	4.071	4.583	8.654
JOEL RODRIGUEZ SALAZAR	NUEVO LEON	J. OFNA. DE SEG. Y ANALISIS	09	01/10/1996	8.250	5.775	8.45	1.690	0.5	0.2	8.165	8.377	4.189	4.083	8.271
EMILIO ACOSTA MEDINA	NUEVO LEON	J. OFNA. DE SEG. Y ANALISIS	10	23/03/2000	9.996	8.996			0.5	0.5	9.996	8.482	4.241	4.998	9.239
ERASTO ELOY MARISCAL CONTRERAS	NUEVO LEON	J. OFNA. DE SEG. Y ANALISIS	11	01/10/1996	8.823	6.176			0.5	0.2	6.876	7.367	3.684	3.438	7.122

**INSTITUTO FEDERAL ELECTORAL**  
**DIRECCIÓN EJECUTIVA DEL SERVICIO PROFESIONAL ELECTORAL**  
**DIRECCION DE FORMACIÓN, EVALUACIÓN Y PROMOCIÓN**  
**SUBDIRECCION DE EVALUACIÓN**  
**EVALUACION GLOBAL DE LA ESTRUCTURA DESCONCENTRADA DEL R.F.E. DEL EJERCICIO 2001**

NOMBRE	ENTIDAD	CARGO/PUESTO (1)	DISTRITO	FECHA DE INGRESO	EVALUACION DESEMPEÑO 2001	PONDERACION EVA. DESEMPEÑO 70%	APROV. PROGRAMA FORMACION	PONDERACION PROG. FORM. 20%	SANCCIONES 5%	INCENTIVOS 5%	GLOBAL 2001 PARCIAL	EVALUACION GLOBAL 2000	2000 50%	2001 50%	EVALUACION GLOBAL 2001 FINAL
A	B	C	D	E	F	G	H	I	J	K	L	N	P	Q	R
VACANTE	OAXACA	DIR. CENT. REG. DE COMP.	LOCAL												
NO EVALUABLE	OAXACA	J.DEPTO.DE SOPORTE TECNICO	LOCAL	28/11/2001											
NO EVALUABLE	OAXACA	J.DEPTO.DE MESA DE CONT. Y VERIF.	LOCAL	28/11/2001											
NO EVALUABLE	OAXACA	J.DEPTO.DE CAPTURA	LOCAL	28/11/2001											
FLAVIO ARTURO ESCUDERO CONTRERAS	OAXACA	COORDINACIÓN REGIONAL	LOCAL	16/09/1996	9.526	6.668	8.27	1.654	0.5	0.2	9.022	7.612	3.806	4.511	8.317
JOSE FRANCISCO PEREZ MAGALLANEZ	OAXACA	J. OFNA. CART. ESTATAL	LOCAL	16/09/2001	9.219	8.297			0.5	0.2	8.997			8.997	8.997
ALEX ROBLES FELIX	OAXACA	J. OFNA. DE SEG. Y ANALISIS	LOCAL	16/06/2001	9.040	8.136			0.5	0.2	8.836			8.836	8.836
WUILVER LUIS SANCHEZ	OAXACA	J. OFNA. DE SEG. Y ANALISIS	01	31/01/2000	9.299	8.369			0.5	0.2	9.069	8.129	4.065	4.535	8.599
NORMA ARACELI REYES AQUINO	OAXACA	J. OFNA. DE SEG. Y ANALISIS	02	16/09/2001	8.749	7.874			0.5	0.2	8.574			8.574	8.574
EDGAR RODOLFO CINOE RAMIREZ MENDEZ	OAXACA	J. OFNA. DE SEG. Y ANALISIS	03	16/05/1997	9.157	6.410	8.30	1.660	0.5	0.2	8.770	8.162	4.081	4.385	8.466
GREGORIO PEREZ SANCHEZ	OAXACA	J. OFNA. DE SEG. Y ANALISIS	04	01/10/1996	9.932	6.952	7.23	1.446	0.5	0.2	9.098	8.435	4.218	4.549	8.767
ROBERTO VEGA DE LEON	OAXACA	J. OFNA. DE SEG. Y ANALISIS	05	01/06/1993	8.617	6.032	7.66	1.532	0.5	0.2	8.264	7.919	3.960	4.132	8.091
JESUS ALBERTO SANDOVAL CORTES	OAXACA	J. OFNA. DE SEG. Y ANALISIS	06	16/05/1997	9.834	6.884	7.94	1.588	0.5	0.5	9.472	8.585	4.293	4.736	9.028
IVONNE FERNANDEZ VILLALOBOS	OAXACA	J. OFNA. DE SEG. Y ANALISIS	07	31/01/2000	9.346	8.411			0.5	0.2	9.111	8.155	4.078	4.556	8.633
HIPOLITO ALEJANDRO DIAZ VASQUEZ	OAXACA	J. OFNA. DE SEG. Y ANALISIS	08	01/10/1996	10.000	7.000	7.42	1.484	0.5	0.5	9.484	7.975	3.988	4.742	8.730
ARTURO FRANCISCO SANCHEZ CRUZ	OAXACA	J. OFNA. DE SEG. Y ANALISIS	09	16/06/2000	10.000	9.000			0.5	0.5	10.000	8.400	4.200	5.000	9.200
JOSE CELSO ESPINOSA MEJICANO	OAXACA	J. OFNA. DE SEG. Y ANALISIS	10	23/03/2000	9.555	8.600			0.5	0.2	9.300	8.708	4.354	4.650	9.004
JOSEFA HERLINDA LOPEZ CALDERON	OAXACA	J. OFNA. DE SEG. Y ANALISIS	11	01/09/1993	9.824	6.877	9.11	1.822	0.5	0.5	9.699	8.361	4.181	4.849	9.030

**INSTITUTO FEDERAL ELECTORAL**  
**DIRECCIÓN EJECUTIVA DEL SERVICIO PROFESIONAL ELECTORAL**  
**DIRECCION DE FORMACIÓN, EVALUACIÓN Y PROMOCIÓN**  
**SUBDIRECCION DE EVALUACIÓN**  
**EVALUACION GLOBAL DE LA ESTRUCTURA DESCONCENTRADA DEL R.F.E. DEL EJERCICIO 2001**

NOMBRE	ENTIDAD	CARGO/PUESTO (1)	DISTRITO	FECHA DE INGRESO	EVALUACION DESEMPEÑO 2001	PONDERACION EVA. DESEMPEÑO 70%	APROV. PROGRAMA FORMACION	PONDERACION PROG. FORM. 20%	SANCCIONES 5%	INCENTIVOS 5%	GLOBAL 2001 PARCIAL	EVALUACION GLOBAL 2000	2000 50%	2001 50%	EVALUACION GLOBAL 2001 FINAL
A	B	C	D	E	F	G	H	I	J	K	L	N	P	Q	R
JORGE JULIO COVARRUBIAS VILCHES	PUEBLA	DIR. CENT. REG. DE COMP.	LOCAL	01/09/1990	9.313	6.519	8.18	1.636	0.5	0.2	8.855	7.795	3.898	4.428	8.325
<b>NO EVALUABLE</b>	PUEBLA	J.DEPTO.DE SOPORTE TECNICO	LOCAL	28/11/2001											
<b>NO EVALUABLE</b>	PUEBLA	J.DEPTO.DE MESA DE CONT. Y VERIF.	LOCAL	28/11/2001											
<b>NO EVALUABLE</b>	PUEBLA	J.DEPTO. DE CAPTURA	LOCAL	28/11/2001											
<b>VACANTE</b>	PUEBLA	COORDINACIÓN REGIONAL	LOCAL												
SILVINO RAMOS CORTES	PUEBLA	J. OFNA. CART. ESTATAL	LOCAL	01/10/1996	8.540	5.978	8.05	1.610	0.5	0.2	8.288	7.539	3.770	4.144	7.914
HERMINIO REYES ARROYO	PUEBLA	J. OFNA. DE SEG. Y ANALISIS	LOCAL	16/09/2001	8.450	7.605			0.5	0.2	8.305			8.305	8.305
ALEJANDRA ALVAREZ PARRA	PUEBLA	J. OFNA. DE SEG. Y ANALISIS	01	16/09/2001	8.176	7.358			0.5	0.2	8.058			8.058	8.058
GUADALUPE AGUILAR MONTIEL	PUEBLA	J. OFNA. DE SEG. Y ANALISIS	02	16/09/2001	9.033	8.130			0.5	0.2	8.830			8.830	8.830
LEONARDO MENDEZ MARQUEZ	PUEBLA	J. OFNA. DE SEG. Y ANALISIS	03	16/09/2001	8.674	7.807			0.5	0.2	8.507			8.507	8.507
DAVID CARMONA SANCHEZ	PUEBLA	J. OFNA. DE SEG. Y ANALISIS	04	01/10/1996	8.657	6.060	7.21	1.442	0.5	0.2	8.202	8.233	4.117	4.101	8.217
ALEJANDRA NIETO AGUILAR	PUEBLA	J. OFNA. DE SEG. Y ANALISIS	05	16/09/2001	8.523	7.671			0.5	0.2	8.371			8.371	8.371
JOSE ANGEL HUERTA ZUÑIGA	PUEBLA	J. OFNA. DE SEG. Y ANALISIS	06	01/06/1993	7.031	4.922	8.44	1.688	0.5	0.2	7.310	8.097	4.049	3.655	7.703
<b>VACANTE</b>	PUEBLA	J. OFNA. DE SEG. Y ANALISIS	07												
GABRIEL MUÑOZ VAZQUEZ	PUEBLA	J. OFNA. DE SEG. Y ANALISIS	08	01/10/1996	8.880	6.216	7.10	1.420	0.5	0.2	8.336	7.844	3.922	4.168	8.090
MARICELA GARCIA HERRERA	PUEBLA	J. OFNA. DE SEG. Y ANALISIS	09	16/09/2001	9.507	8.556			0.5	0.2	9.256			9.256	9.256
ARCELIA MOYA MEDINA	PUEBLA	J. OFNA. DE SEG. Y ANALISIS	10	16/09/2001	6.910	6.219			0.5	0.2	6.919			6.919	6.919
CLAUDIA CARDONA RAMIREZ	PUEBLA	J. OFNA. DE SEG. Y ANALISIS	11	31/01/2000	8.393	7.554			0.5	0.2	8.254	8.284	4.142	4.127	8.269
CARLOS JIMENEZ MARTINEZ	PUEBLA	J. OFNA. DE SEG. Y ANALISIS	12	01/11/1993	8.897	6.228	9.77	1.954	0.5	0.2	8.882	7.870	3.935	4.441	8.376
<b>NO EVALUABLE</b>	PUEBLA	J. OFNA. DE SEG. Y ANALISIS	13	16/10/2001											
OSCAR PABLO ROMERO	PUEBLA	J. OFNA. DE SEG. Y ANALISIS	14	01/10/1996	9.514	6.660	8.72	1.744	0.5	0.2	9.104	8.180	4.090	4.552	8.642
LISETTE VEGA PAYAN	PUEBLA	J. OFNA. DE SEG. Y ANALISIS	15	16/09/2001	8.380	7.542			0.5	0.2	8.242			8.242	8.242

**INSTITUTO FEDERAL ELECTORAL**  
**DIRECCIÓN EJECUTIVA DEL SERVICIO PROFESIONAL ELECTORAL**  
**DIRECCION DE FORMACIÓN, EVALUACIÓN Y PROMOCIÓN**  
**SUBDIRECCION DE EVALUACIÓN**  
**EVALUACION GLOBAL DE LA ESTRUCTURA DESCONCENTRADA DEL R.F.E. DEL EJERCICIO 2001**

NOMBRE	ENTIDAD	CARGO/PUESTO (1)	DISTRITO	FECHA DE INGRESO	EVALUACION DESEMPEÑO 2001	PONDERACION EVA. DESEMPEÑO 70%	APROV. PROGRAMA FORMACION	PONDERACION PROG. FORM. 20%	SANCCIONES 5%	INCENTIVOS 5%	GLOBAL 2001 PARCIAL	EVALUACION GLOBAL 2000	2000 50%	2001 50%	EVALUACION GLOBAL 2001 FINAL
A	B	C	D	E	F	G	H	I	J	K	L	N	P	Q	R
GERARDO VALLE HERNÁNDEZ	QUERETARO	DIR. CENT. REG. DE COMP.	LOCAL	01/11/1993	8.731	6.112	8.32	1.664	0.5	0.2	8.476	7.511	3.756	4.238	7.993
<b>NO EVALUABLE</b>	QUERETARO	J.DEPTO.DE SOPORTE TECNICO	LOCAL	28/11/2001											
<b>NO EVALUABLE</b>	QUERETARO	J.DEPTO.DE MESA DE CONT. Y VERIF.	LOCAL	28/11/2001											
<b>NO EVALUABLE</b>	QUERETARO	J.DEPTO. DE CAPTURA	LOCAL	28/11/2001											
<b>VACANTE</b>	QUERETARO	COORDINACIÓN REGIONAL	LOCAL												
JORGE OLVERA OLVERA	QUERETARO	J. OFNA. CART. ESTATAL	LOCAL	01/04/1996	9.885	6.920	7.45	1.490	0.5	0.2	9.110	7.982	3.991	4.555	8.546
PEDRO DEL ANGEL BADILLO	QUERETARO	J. OFNA. DE SEG. Y ANALISIS	LOCAL	31/01/2000	9.731	8.758			0.5	0.2	9.458	9.581	4.791	4.729	9.519
ARMANDO GONZALEZ RUVALCABA	QUERETARO	J. OFNA. DE SEG. Y ANALISIS	01	31/01/2000	8.477	7.629			0.5	0.2	8.329	8.639	4.320	4.165	8.484
MARIO URIBE GARCIA	QUERETARO	J. OFNA. DE SEG. Y ANALISIS	02	01/09/1993	7.583	5.308	8.88	1.776	0.5	0.2	7.784	8.453	4.227	3.892	8.119
ALBERTO ZARATE ESTRADA	QUERETARO	J. OFNA. DE SEG. Y ANALISIS	03	01/10/1996	8.636	6.045	7.12	1.424	0.5	0.2	8.169	8.509	4.255	4.085	8.339
SERGIO GUZMAN ESPINOSA	QUERETARO	J. OFNA. DE SEG. Y ANALISIS	04	01/11/1993	9.630	6.741	8.71	1.742	0.5	0.2	9.183	8.615	4.308	4.592	8.899



**INSTITUTO FEDERAL ELECTORAL**  
**DIRECCIÓN EJECUTIVA DEL SERVICIO PROFESIONAL ELECTORAL**  
**DIRECCION DE FORMACIÓN, EVALUACIÓN Y PROMOCIÓN**  
**SUBDIRECCION DE EVALUACIÓN**  
**EVALUACION GLOBAL DE LA ESTRUCTURA DESCONCENTRADA DEL R.F.E. DEL EJERCICIO 2001**

NOMBRE	ENTIDAD	CARGO/PUESTO (1)	DISTRITO	FECHA DE INGRESO	EVALUACION DESEMPEÑO 2001	PONDERACION EVA. DESEMPEÑO 70%	APROV. PROGRAMA FORMACION	PONDERACION PROG. FORM. 20%	SANCIONES 5%	INCENTIVOS 5%	GLOBAL	EVALUACION	2000	2001	EVALUACION
											2001	GLOBAL 2000	50%	50%	GLOBAL 2001
A	B	C	D	E	F	G	H	I	J	K	L	N	P	Q	R
MARIANELA GARCIA SANDOVAL	QUINTANA ROO	COORDINACIÓN REGIONAL	LOCAL	01/09/1990	9.497	6.648	8.66	1.732	0.5	0.2	9.080	8.034	4.017	4.540	8.557
GERMAN ANTONIO GONZALEZ HAU	QUINTANA ROO	J. OFNA. CART. ESTATAL	LOCAL	01/08/1990	9.251	6.476	8.44	1.688	0.5	0.2	8.864	7.916	3.958	4.432	8.390
VICTOR MANUEL PECH ACOSTA	QUINTANA ROO	J. OFNA. DE SEG. Y ANALISIS	LOCAL	16/05/1997	8.979	6.285	9.00	1.800	0.5	0.2	8.785	8.346	4.173	4.393	8.566
EDUARDO GUADALUPE RODRIGUEZ CASTILLO	QUINTANA ROO	J. OFNA. DE SEG. Y ANALISIS	01	31/01/2000	9.523	8.571			0.5	0.2	9.271	8.834	4.417	4.635	9.052
MARIA TERESA DE JESUS COHUO GONZALEZ	QUINTANA ROO	J. OFNA. DE SEG. Y ANALISIS	02	16/05/1997	9.726	6.808	7.96	1.592	0.5	0.2	9.100	9.329	4.665	4.550	9.215

**INSTITUTO FEDERAL ELECTORAL**  
**DIRECCIÓN EJECUTIVA DEL SERVICIO PROFESIONAL ELECTORAL**  
**DIRECCION DE FORMACIÓN, EVALUACIÓN Y PROMOCIÓN**  
**SUBDIRECCION DE EVALUACIÓN**  
**EVALUACION GLOBAL DE LA ESTRUCTURA DESCONCENTRADA DEL R.F.E. DEL EJERCICIO 2001**

NOMBRE	ENTIDAD	CARGO/PUESTO (1)	DISTRITO	FECHA DE INGRESO	EVALUACION DESEMPEÑO 2001	PONDERACION EVA. DESEMPEÑO 70%	APROV. PROGRAMA FORMACION	PONDERACION PROG. FORM. 20%	SANCCIONES 5%	INCENTIVOS 5%	GLOBAL 2001 PARCIAL	EVALUACION GLOBAL 2000	2000 50%	2001 50%	EVALUACION GLOBAL 2001 FINAL
A	B	C	D	E	F	G	H	I	J	K	L	N	P	Q	R
VACANTE	SAN LUIS POTOSI	COORDINACIÓN REGIONAL	LOCAL												
J. ANGEL SANCHEZ LOREDO	SAN LUIS POTOSI	J. OFNA. CART. ESTATAL	LOCAL	01/08/1990	8.913	6.239	8.60	1.720	0.5	0.2	8.659	8.244	4.122	4.330	8.452
DAVID REYNA WILLIAMS	SAN LUIS POTOSI	J. OFNA. DE SEG. Y ANALISIS	LOCAL	16/07/1994	8.574	6.002	7.77	1.554	0.5	0.2	8.256	8.205	4.103	4.128	8.230
NO EVALUABLE	SAN LUIS POTOSI	J. OFNA. DE SEG. Y ANALISIS	01	01/02/2002											
JOSE ANTONIO CONTRERAS QUINTERO	SAN LUIS POTOSI	J. OFNA. DE SEG. Y ANALISIS	02	01/10/1996	7.688	5.382	7.04	1.408	0.5	0.2	7.490	8.039	4.020	3.745	7.764
OSCAR JULIAN HOLGUIN GAMBOA	SAN LUIS POTOSI	J. OFNA. DE SEG. Y ANALISIS	03	01/10/1996	8.579	6.005	7.58	1.516	0.5	0.2	8.221	8.288	4.144	4.111	8.255
GUSTAVO ARGÜELLES AZUARA	SAN LUIS POTOSI	J. OFNA. DE SEG. Y ANALISIS	04	16/05/1997	8.724	6.107	8.37	1.674	0.5	0.2	8.481	8.429	4.215	4.240	8.455
LUIS ARMANDO AGUIRRE GONZALEZ	SAN LUIS POTOSI	J. OFNA. DE SEG. Y ANALISIS	05	16/09/2001	8.128	7.315			0.5	0.2	8.015			8.015	8.015
JUAN MANUEL SANCHEZ HERNANDEZ	SAN LUIS POTOSI	J. OFNA. DE SEG. Y ANALISIS	06	16/09/2001	8.919	8.027			0.5	0.2	8.727			8.727	8.727
ROBERTO MEDELLIN RANGEL	SAN LUIS POTOSI	J. OFNA. DE SEG. Y ANALISIS	07	01/10/1996	8.507	5.955	8.20	1.640	0.5	0.2	8.295	7.575	3.788	4.147	7.935

**INSTITUTO FEDERAL ELECTORAL**  
**DIRECCIÓN EJECUTIVA DEL SERVICIO PROFESIONAL ELECTORAL**  
**DIRECCION DE FORMACIÓN, EVALUACIÓN Y PROMOCIÓN**  
**SUBDIRECCION DE EVALUACIÓN**  
**EVALUACION GLOBAL DE LA ESTRUCTURA DESCONCENTRADA DEL R.F.E. DEL EJERCICIO 2001**

NOMBRE	ENTIDAD	CARGO/PUESTO (1)	DISTRITO	FECHA DE INGRESO	EVALUACION DESEMPEÑO 2001	PONDERACION EVA. DESEMPEÑO 70%	APROV. PROGRAMA FORMACION	PONDERACION PROG. FORM. 20%	SANCCIONES 5%	INCENTIVOS 5%	GLOBAL 2001 PARCIAL	EVALUACION GLOBAL 2000	2000 50%	2001 50%	EVALUACION GLOBAL 2001 FINAL
A	B	C	D	E	F	G	H	I	J	K	L	N	P	Q	R
VACANTE	SINALOA	DIR. CENT. REG. DE COMP.	LOCAL												
VACANTE	SINALOA	J.DEPTO.DE SOPORTE TECNICO	LOCAL												
NO EVALUABLE	SINALOA	J.DEPTO.DE MESA DE CONT. Y VERIF.	LOCAL	28/11/2001											
NO EVALUABLE	SINALOA	J.DEPTO. DE CAPTURA	LOCAL	28/11/2001											
VACANTE	SINALOA	COORDINACIÓN REGIONAL	LOCAL												
JESUS ALBERTO MELENDEZ DELGADO	SINALOA	J. OFNA. CART. ESTATAL	LOCAL	01/09/1993	9.975	6.983	7.06	1.412	0.5	0.5	9.395	7.890	3.945	4.697	8.642
JUAN PABLO ATONDO QUIÑONES	SINALOA	J. OFNA. DE SEG. Y ANALISIS	LOCAL	01/06/1993	9.534	6.674	8.88	1.776	0.5	0.2	9.150	8.960	4.480	4.575	9.055
MAURICIO CECENA RUIZ	SINALOA	J. OFNA. DE SEG. Y ANALISIS	01	01/01/1994	9.532	6.672	9.33	1.866	0.5	0.5	9.538	8.296	4.148	4.769	8.917
VICTOR MANUEL LOPEZ QUINTANA	SINALOA	J. OFNA. DE SEG. Y ANALISIS	02	16/09/2001	9.468	8.521			0.5	0.2	9.221			9.221	9.221
NORMA ARACELI FLORES HERNANDEZ	SINALOA	J. OFNA. DE SEG. Y ANALISIS	03	16/09/2001	9.361	8.425			0.5	0.2	9.125			9.125	9.125
ALMA ANGELINA MEDINA GUTIERREZ	SINALOA	J. OFNA. DE SEG. Y ANALISIS	04	16/09/2001	9.262	8.336			0.5	0.2	9.036			9.036	9.036
HUGO VILLA QUINTERO	SINALOA	J. OFNA. DE SEG. Y ANALISIS	05	10/12/1999	10.000	7.000	9.10	1.820	0.5	0.5	9.820	8.491	4.246	4.910	9.156
CARLOS RAFAEL VERA PAEZ	SINALOA	J. OFNA. DE SEG. Y ANALISIS	06	31/01/2000	9.439	8.495			0.5	0.5	9.495	8.324	4.162	4.748	8.910
VACANTE	SINALOA	J. OFNA. DE SEG. Y ANALISIS	07												
JUAN CARLOS YANAGUI OSUNA	SINALOA	J. OFNA. DE SEG. Y ANALISIS	08	01/11/1993	8.857	6.200	7.40	1.480	0.5	0.2	8.380	8.238	4.119	4.190	8.309

**INSTITUTO FEDERAL ELECTORAL**  
**DIRECCIÓN EJECUTIVA DEL SERVICIO PROFESIONAL ELECTORAL**  
**DIRECCION DE FORMACIÓN, EVALUACIÓN Y PROMOCIÓN**  
**SUBDIRECCION DE EVALUACIÓN**  
**EVALUACION GLOBAL DE LA ESTRUCTURA DESCONCENTRADA DEL R.F.E. DEL EJERCICIO 2001**

NOMBRE	ENTIDAD	CARGO/PUESTO (1)	DISTRITO	FECHA DE INGRESO	EVALUACION DESEMPEÑO 2001	PONDERACION EVA. DESEMPEÑO 70%	APROV. PROGRAMA FORMACION	PONDERACION PROG. FORM. 20%	SANCCIONES 5%	INCENTIVOS 5%	GLOBAL 2001 PARCIAL	EVALUACION GLOBAL 2000	2000 50%	2001 50%	EVALUACION GLOBAL 2001 FINAL
A	B	C	D	E	F	G	H	I	J	K	L	N	P	Q	R
ELIA DEL SOCORRO SALAS SEPÚLVEDA	SONORA	DIR. CENT. REG. DE COMP.	LOCAL	01/06/1993	9.146	6.402	9.33	1.866	0.5	0.5	9.268	7.576	3.788	4.634	8.422
<b>NO EVALUABLE</b>	SONORA	J.DEPTO.DE SOPORTE TECNICO	LOCAL	28/11/2001											
<b>NO EVALUABLE</b>	SONORA	J.DEPTO.DE MESA DE CONT. Y VERIF.	LOCAL	28/11/2001											
<b>NO EVALUABLE</b>	SONORA	J.DEPTO. DE CAPTURA	LOCAL	28/11/2001											
<b>VACANTE</b>	SONORA	COORDINACIÓN REGIONAL	LOCAL												
FRANCISCO AGUIRRE GONZALEZ	SONORA	J. OFNA. CART. ESTATAL	LOCAL	01/06/1993	9.572	6.700	9.33	1.866	0.5	0.5	9.566	7.207	3.604	4.783	8.387
BENJAMIN YANAJARA MORA	SONORA	J. OFNA. DE SEG. Y ANALISIS	LOCAL	01/10/1996	9.235	6.465	8.37	1.674	0.5	0.2	8.839	7.692	3.846	4.419	8.265
JORGE CAMACHO DAVILA	SONORA	J. OFNA. DE SEG. Y ANALISIS	01	16/09/2001	9.427	8.484			0.5	0.2	9.184			9.184	9.184
MARTHA ALEJANDRA MIRANDA REYES	SONORA	J. OFNA. DE SEG. Y ANALISIS	02	01/10/1996	9.178	6.425	7.94	1.588	0.5	0.2	8.713	8.027	4.014	4.356	8.370
ROMULO PALMA MILLANES	SONORA	J. OFNA. DE SEG. Y ANALISIS	03	01/10/1996	9.411	8.470			0.5	0.5	9.470	8.001	4.001	4.735	8.735
MARIA ELENA GUTIERREZ ARBALLO	SONORA	J. OFNA. DE SEG. Y ANALISIS	04	01/10/1996	8.902	6.231	8.09	1.618	0.5	0.2	8.549	8.076	4.038	4.275	8.313
RAFAEL VERDUGO VILLEGAS	SONORA	J. OFNA. DE SEG. Y ANALISIS	05	01/10/1996	9.355	6.549	7.32	1.464	0.5	0.2	8.713	7.568	3.784	4.356	8.140
GABRIEL ALCANTAR MOROYOQUI	SONORA	J. OFNA. DE SEG. Y ANALISIS	06	16/05/1997	8.873	6.211	7.35	1.470	0.5	0.2	8.381	8.127	4.064	4.191	8.254
ENRIQUE MENDOZA OSUNA	SONORA	J. OFNA. DE SEG. Y ANALISIS	07	01/10/1996	8.799	6.159	8.46	1.692	0.5	0.2	8.551	7.967	3.984	4.276	8.259

**INSTITUTO FEDERAL ELECTORAL**  
**DIRECCIÓN EJECUTIVA DEL SERVICIO PROFESIONAL ELECTORAL**  
**DIRECCION DE FORMACIÓN, EVALUACIÓN Y PROMOCIÓN**  
**SUBDIRECCION DE EVALUACIÓN**  
**EVALUACION GLOBAL DE LA ESTRUCTURA DESCONCENTRADA DEL R.F.E. DEL EJERCICIO 2001**

NOMBRE	ENTIDAD	CARGO/PUESTO (1)	DISTRITO	FECHA DE INGRESO	EVALUACION DESEMPEÑO 2001	PONDERACION EVA. DESEMPEÑO 70%	APROV. PROGRAMA FORMACION	PONDERACION PROG. FORM. 20%	SANCIONES 5%	INCENTIVOS 5%	GLOBAL	EVALUACION	2000	2001	EVALUACION
											2001	GLOBAL 2000	50%	50%	GLOBAL 2001
A	B	C	D	E	F	G	H	I	J	K	L	N	P	Q	R
JORGE ANTONIO HINOSTROZA OCHOA	TABASCO	DIR. CENT. REG. DE COMP.	LOCAL	01/06/1993	9.100	6.370	8.44	1.688	0.5	0.2	8.758	7.728	3.864	4.379	8.243
<b>NO EVALUABLE</b>	TABASCO	J.DEPTO.DE SOPORTE TECNICO	LOCAL	28/11/2001											
<b>NO EVALUABLE</b>	TABASCO	J.DEPTO.DE MESA DE CONT. Y VERIF.	LOCAL	28/11/2001											
<b>NO EVALUABLE</b>	TABASCO	J.DEPTO. DE CAPTURA	LOCAL	28/11/2001											
BERNABE DE JESUS ZAMUDIO RAMIREZ	TABASCO	COORDINACIÓN REGIONAL	LOCAL	01/10/1994	9.322	6.525	8.22	1.644	0.5	0.2	8.869	8.436	4.218	4.435	8.653
JOSE JUAN GARCIA LOPEZ	TABASCO	J. OFNA. CART. ESTATAL	LOCAL	16/05/1997	9.413	6.589	7.80	1.560	0.5	0.2	8.849	8.191	4.096	4.425	8.520
RAFAELA CAYETANO HERNANDEZ	TABASCO	J. OFNA. DE SEG. Y ANALISIS	LOCAL	01/10/1996	9.661	6.763	7.40	1.480	0.5	0.2	8.943	7.749	3.875	4.471	8.346
JOSE LEANDRO ARELLANO ALMEIDA	TABASCO	J. OFNA. DE SEG. Y ANALISIS	01	31/01/2000	9.523	8.571			0.5	0.2	9.271	8.640	4.320	4.635	8.955
EDUARDO RUBEN GARCIA HERRERA	TABASCO	J. OFNA. DE SEG. Y ANALISIS	02	16/09/2001	9.320	8.388			0.5	0.2	9.088			9.088	9.088
JORGE GUADALUPE MAGAÑA RODRIGUEZ	TABASCO	J. OFNA. DE SEG. Y ANALISIS	03	01/09/1993	9.815	6.871	8.22	1.644	0.5	0.2	9.215	8.364	4.182	4.607	8.789
RAFAEL VELAZQUEZ VALLADAREZ	TABASCO	J. OFNA. DE SEG. Y ANALISIS	04	23/03/2000	9.193	8.274			0.5	0.2	8.974	8.704	4.352	4.487	8.839
<b>NO EVALUABLE</b>	TABASCO	J. OFNA. DE SEG. Y ANALISIS	05	16/05/2002											
OSCAR VICENTE BURELO	TABASCO	J. OFNA. DE SEG. Y ANALISIS	06	01/10/1996	9.834	6.884	8.40	1.680	0.5	0.2	9.264	8.566	4.283	4.632	8.915

**INSTITUTO FEDERAL ELECTORAL**  
**DIRECCIÓN EJECUTIVA DEL SERVICIO PROFESIONAL ELECTORAL**  
**DIRECCION DE FORMACIÓN, EVALUACIÓN Y PROMOCIÓN**  
**SUBDIRECCION DE EVALUACIÓN**  
**EVALUACION GLOBAL DE LA ESTRUCTURA DESCONCENTRADA DEL R.F.E. DEL EJERCICIO 2001**

NOMBRE	ENTIDAD	CARGO/PUESTO (1)	DISTRITO	FECHA DE INGRESO	EVALUACION DESEMPEÑO 2001	PONDERACION EVA. DESEMPEÑO 70%	APROV. PROGRAMA FORMACION	PONDERACION PROG. FORM. 20%	SANCCIONES 5%	INCENTIVOS 5%	GLOBAL 2001 PARCIAL	EVALUACION GLOBAL 2000	2000 50%	2001 50%	EVALUACION GLOBAL 2001 FINAL
A	B	C	D	E	F	G	H	I	J	K	L	N	P	Q	R
VACANTE	TAMAULIPAS	COORDINACIÓN REGIONAL	LOCAL												
FRANCISCO JAVIER RODRIGUEZ RAMOS	TAMAULIPAS	J. OFNA. CART. ESTATAL	LOCAL	16/06/2001	8.978	8.080			0.5	0.2	8.780			8.780	8.780
NO EVALUABLE	TAMAULIPAS	J. OFNA. DE SEG. Y ANALISIS	LOCAL	16/10/2001											
NO EVALUABLE	TAMAULIPAS	J. OFNA. DE SEG. Y ANALISIS	01	01/02/2002											
ARMANDO SALGADO GONZALEZ	TAMAULIPAS	J. OFNA. DE SEG. Y ANALISIS	02	01/10/1996	8.486	5.940	8.67	1.734	0.5	0.2	8.374	8.761	4.381	4.187	8.568
VACANTE	TAMAULIPAS	J. OFNA. DE SEG. Y ANALISIS	03												
JUAN ANTELMO MANCILLA CEPEDA	TAMAULIPAS	J. OFNA. DE SEG. Y ANALISIS	04	01/06/1993	8.886	6.220	9.33	1.866	0.5	0.2	8.786	8.282	4.141	4.393	8.534
BULMARO BENJAMIN CASTILLO RUIZ	TAMAULIPAS	J. OFNA. DE SEG. Y ANALISIS	05	01/06/1993	9.684	6.779	9.11	1.822	0.5	0.5	9.601	8.590	4.295	4.800	9.095
CARLOS ENRIQUE RAMIREZ MONTELONGO	TAMAULIPAS	J. OFNA. DE SEG. Y ANALISIS	06	31/01/2000	9.733	8.760			0.5	0.2	9.460	8.464	4.232	4.730	8.962
JOSE VICTOR RODRIGUEZ ONTIVEROS	TAMAULIPAS	J. OFNA. DE SEG. Y ANALISIS	07	01/10/1996	8.335	5.835	7.00	1.400	0.5	0.2	7.935	8.407	4.204	3.967	8.171
ALFONSO VALDEZ MARIZ	TAMAULIPAS	J. OFNA. DE SEG. Y ANALISIS	08	01/10/1996	8.335	5.835	8.87	1.774	0.5	0.2	8.309	8.637	4.319	4.154	8.473

**INSTITUTO FEDERAL ELECTORAL**  
**DIRECCIÓN EJECUTIVA DEL SERVICIO PROFESIONAL ELECTORAL**  
**DIRECCION DE FORMACIÓN, EVALUACIÓN Y PROMOCIÓN**  
**SUBDIRECCION DE EVALUACIÓN**  
**EVALUACION GLOBAL DE LA ESTRUCTURA DESCONCENTRADA DEL R.F.E. DEL EJERCICIO 2001**

NOMBRE	ENTIDAD	CARGO/PUESTO (1)	DISTRITO	FECHA DE INGRESO	EVALUACION DESEMPEÑO 2001	PONDERACION EVA. DESEMPEÑO 70%	APROV. PROGRAMA FORMACION	PONDERACION PROG. FORM. 20%	SANCCIONES 5%	INCENTIVOS 5%	GLOBAL 2001 PARCIAL	EVALUACION GLOBAL 2000	2000 50%	2001 50%	EVALUACION GLOBAL 2001 FINAL
A	B	C	D	E	F	G	H	I	J	K	L	N	P	Q	R
HERMINIO GONZALO LEAL PEREZ	TLAXCALA	COORDINACIÓN REGIONAL	LOCAL	16/06/1994	9.657	6.760	8.46	1.692	0.5	0.5	9.452	8.234	4.117	4.726	8.843
ARTURO TAPIA MUÑOZ	TLAXCALA	J. OFNA. CART. ESTATAL	LOCAL	16/06/2001	9.390	8.451			0.5	0.2	9.151			9.151	9.151
MARIA RUVICELIA MONTIEL HERNANDEZ	TLAXCALA	J. OFNA. DE SEG. Y ANALISIS	LOCAL	01/10/1996	8.197	5.738	9.59	1.918	0.5	0.2	8.356	8.711	4.356	4.178	8.533
ANTONIO BADILLO ROSSAINZ	TLAXCALA	J. OFNA. DE SEG. Y ANALISIS	01	01/10/1996	9.467	6.627	7.60	1.520	0.5	0.2	8.847	7.732	3.866	4.423	8.289
JAVIER VALTIERRA CORNEJO	TLAXCALA	J. OFNA. DE SEG. Y ANALISIS	02	16/09/2001	8.813	7.932			0.5	0.2	8.632			8.632	8.632
EDIALBERTO GUTIERREZ VEGA	TLAXCALA	J. OFNA. DE SEG. Y ANALISIS	03	16/09/2001	9.400	8.460			0.5	0.2	9.160			9.160	9.160

INSTITUTO FEDERAL ELECTORAL  
DIRECCIÓN EJECUTIVA DEL SERVICIO PROFESIONAL ELECTORAL  
DIRECCION DE FORMACIÓN, EVALUACIÓN Y PROMOCIÓN  
SUBDIRECCION DE EVALUACIÓN  
EVALUACION GLOBAL DE LA ESTRUCTURA DESCONCENTRADA DEL R.F.E. DEL EJERCICIO 2001

NOMBRE	ENTIDAD	CARGO/PUESTO (1)	DISTRITO	FECHA DE INGRESO	EVALUACION DESEMPEÑO 2001	PONDERACION EVA. DESEMPEÑO 70%	APROV. PROGRAMA FORMACION	PONDERACION PROG. FORM. 20%	SANCIONES 5%	INCENTIVOS 5%	GLOBAL 2001 PARCIAL	EVALUACION GLOBAL 2000	2000 50%	2001 50%	EVALUACION GLOBAL 2001 FINAL
FELIX MANUEL DE BRASDEFER CORONEL	VERACRUZ	DIR. CENT. REG. DE COMP.	LOCAL	01/10/1996	9.321	6.525	9.09	1.818	0.5	0.2	9.043	8.404	4.202	4.521	8.723
NO EVALUABLE	VERACRUZ	J.DEPTO.DE SOPORTE TECNICO	LOCAL	28/11/2001											
NO EVALUABLE	VERACRUZ	J.DEPTO.DE MESA DE CONT. Y VERIF.	LOCAL	28/11/2001											
NO EVALUABLE	VERACRUZ	J.DEPTO. DE CAPTURA	LOCAL	28/11/2001											
PABLO KRAUSS LOPEZ	VERACRUZ	COORDINACIÓN REGIONAL	LOCAL	01/06/1990	9.998	6.999	8.44	1.688	0.5	0.5	9.687	8.204	4.102	4.843	8.945
JOSE LUIS SALAZAR JAVIER	VERACRUZ	J. OFNA. CART. ESTATAL	LOCAL	01/09/1993	9.610	6.727	7.80	1.560	0.5	0.2	8.987	7.218	3.609	4.494	8.103
YOLANDA FABIOLA SOSA SANCHEZ	VERACRUZ	J. OFNA. DE SEG. Y ANALISIS	LOCAL	01/10/1996	9.923	6.946	8.07	1.614	0.5	0.2	9.260	9.215	4.608	4.630	9.238
RUBEN BERNARDINO VERA CASANOVA	VERACRUZ	J. OFNA. DE SEG. Y ANALISIS	01	01/10/1996	9.278	6.495	7.98	1.596	0.5	0.5	9.091	8.430	4.215	4.545	8.760
NO EVALUABLE	VERACRUZ	J. OFNA. DE SEG. Y ANALISIS	02	16/10/2001											
CESAR JESUS DEL ANGEL CHAGOYA	VERACRUZ	J. OFNA. DE SEG. Y ANALISIS	03	16/06/2000	9.226	8.303			0.5	0.2	9.003	9.660	4.830	4.502	9.332
NO EVALUABLE	VERACRUZ	J. OFNA. DE SEG. Y ANALISIS	04	01/02/2002											
LAURA LERIN SANTA MARIA	VERACRUZ	J. OFNA. DE SEG. Y ANALISIS	05	01/06/1993	7.766	5.436			0.5	0.2	6.136	9.368	4.684	3.068	7.752
NICANDRO LUNA MARTINEZ	VERACRUZ	J. OFNA. DE SEG. Y ANALISIS	06	01/06/1993	9.912	6.938	7.44	1.488	0.5	0.2	9.126	8.242	4.121	4.563	8.684
ELIAS RAMIREZ SANCHEZ	VERACRUZ	J. OFNA. DE SEG. Y ANALISIS	07	01/10/1996	9.361	6.553	7.78	1.556	0.5	0.2	8.809	8.897	4.449	4.404	8.853
MOISES MATEO ESPERILLA ANDRIASIS	VERACRUZ	J. OFNA. DE SEG. Y ANALISIS	08	16/06/2000	8.407	7.566			0.5	0.2	8.266	8.963	4.482	4.133	8.615
ROSA MARIA CHAO CARPIO	VERACRUZ	J. OFNA. DE SEG. Y ANALISIS	09	01/10/1996	9.559	6.691	7.68	1.536	0.5	0.5	9.227	8.281	4.141	4.614	8.754
MARIA MERCEDES RODRIGUEZ BALDERAS	VERACRUZ	J. OFNA. DE SEG. Y ANALISIS	10	01/10/1996	9.106	6.374	8.04	1.608	0.5	0.2	8.682	8.586	4.293	4.341	8.634
JOSE IGNACIO MORTERA MILAN	VERACRUZ	J. OFNA. DE SEG. Y ANALISIS	11	01/10/1996	9.606	6.724	7.52	1.504	0.5	0.2	8.928	8.527	4.264	4.464	8.728
ARTURO ARCOS GONZALEZ	VERACRUZ	J. OFNA. DE SEG. Y ANALISIS	12	01/10/1996	9.787	6.851			0.5	0.2	7.551	8.276	4.138	3.775	7.913
FELIPE GUSTAVO TOSTADO ACOSTA	VERACRUZ	J. OFNA. DE SEG. Y ANALISIS	13	01/06/1993	8.308	5.816	7.21	1.442	0.5	0.2	7.958	8.516	4.258	3.979	8.237
JOSE ALFREDO DE JESUS PAREDES ESQUIVEL	VERACRUZ	J. OFNA. DE SEG. Y ANALISIS	14	01/06/1993	9.635	6.745	9.33	1.866	0.5	0.5	9.611	9.310	4.655	4.805	9.460
LETICIA VASQUEZ MALDONADO	VERACRUZ	J. OFNA. DE SEG. Y ANALISIS	15	16/09/2001	8.673	7.806			0.5	0.2	8.506			8.506	8.506
NO EVALUABLE	VERACRUZ	J. OFNA. DE SEG. Y ANALISIS	16	01/02/2002											
JORGE LUIS HERNANDEZ HERNANDEZ	VERACRUZ	J. OFNA. DE SEG. Y ANALISIS	17	01/06/1993	8.911	6.238			0.5	0.2	6.938	9.308	4.654	3.469	8.123
AGUSTIN ALEJANDRO ALFARO GUERRA	VERACRUZ	J. OFNA. DE SEG. Y ANALISIS	18	01/06/1993	9.885	6.920	7.11	1.422	0.5	0.2	9.042	9.260	4.630	4.521	9.151
ARMANDO CUACUA LARES	VERACRUZ	J. OFNA. DE SEG. Y ANALISIS	19	31/01/2000	9.311	8.380			0.5	0.2	9.080	9.508	4.754	4.540	9.294
BLANCA AURORA ALVAREZ MENDEZ	VERACRUZ	J. OFNA. DE SEG. Y ANALISIS	20	16/05/1997	9.276	6.493			0.5	0.2	7.193	8.696	4.348	3.597	7.945
GILBERTO TRIGO LILI	VERACRUZ	J. OFNA. DE SEG. Y ANALISIS	21	16/09/2001	9.231	8.308			0.5	0.2	9.008			9.008	9.008
ROBERTO CRUZ GARCIA	VERACRUZ	J. OFNA. DE SEG. Y ANALISIS	22	31/01/2000	9.288	8.359			0.5	0.2	9.059	9.411	4.706	4.530	9.235
MISAEEL LUNA TELLO	VERACRUZ	J. OFNA. DE SEG. Y ANALISIS	23	01/10/1996	9.301	6.511	7.58	1.516	0.5	0.2	8.727	8.498	4.249	4.363	8.612



**INSTITUTO FEDERAL ELECTORAL**  
**DIRECCIÓN EJECUTIVA DEL SERVICIO PROFESIONAL ELECTORAL**  
**DIRECCION DE FORMACIÓN, EVALUACIÓN Y PROMOCIÓN**  
**SUBDIRECCION DE EVALUACIÓN**  
**EVALUACION GLOBAL DE LA ESTRUCTURA DESCONCENTRADA DEL R.F.E. DEL EJERCICIO 2001**

NOMBRE	ENTIDAD	CARGO/PUESTO (1)	DISTRITO	FECHA DE INGRESO	EVALUACION DESEMPEÑO 2001	PONDERACION EVA. DESEMPEÑO 70%	APROV. PROGRAMA FORMACION	PONDERACION PROG. FORM. 20%	SANCCIONES 5%	INCENTIVOS 5%	GLOBAL 2001 PARCIAL	EVALUACION GLOBAL 2000	2000 50%	2001 50%	EVALUACION GLOBAL 2001 FINAL
A	B	C	D	E	F	G	H	I	J	K	L	N	P	Q	R
EDUARDO JOSE SALAZAR LIZAMA	YUCATAN	DIR. CENT. REG. DE COMP.	LOCAL	10/03/1998	9.083	6.358	10.00	2.000	0.5	0.5	9.358	7.886	3.943	4.679	8.622
<b>NO EVALUABLE</b>	YUCATAN	J.DEPTO.DE SOPORTE TECNICO	LOCAL	28/11/2001											
<b>NO EVALUABLE</b>	YUCATAN	J.DEPTO.DE MESA DE CONT. Y VERIF.	LOCAL	28/11/2001											
<b>NO EVALUABLE</b>	YUCATAN	J.DEPTO. DE CAPTURA	LOCAL	28/11/2001											
RAUL ALBERTO PEREZ ESCALANTE	YUCATAN	COORDINACIÓN REGIONAL	LOCAL	01/03/1996	9.971	6.980	7.67	1.534	0.5	0.5	9.514	7.981	3.991	4.757	8.747
JOSE RAMON ESPAÑA CHAVEZ	YUCATAN	J. OFNA. CART. ESTATAL	LOCAL	01/08/1990	9.937	6.956	8.66	1.732	0.5	0.5	9.688	8.323	4.162	4.844	9.005
MARIO ALBERTO ESCOFFIE ESPINOSA	YUCATAN	J. OFNA. DE SEG. Y ANALISIS	LOCAL	16/10/1996	9.566	6.696			0.5	0.2	7.396	8.306	4.153	3.698	7.851
ARMANDO SAUL NOVELO PEREZ	YUCATAN	J. OFNA. DE SEG. Y ANALISIS	01	16/10/1996	9.550	6.685	7.45	1.490	0.5	0.2	8.875	8.521	4.261	4.438	8.698
IGNACIO ALEJANDRO CEH BLANCO	YUCATAN	J. OFNA. DE SEG. Y ANALISIS	02	16/10/1996	8.264	5.785	8.36	1.672	0.5	0.2	8.157	8.542	4.271	4.078	8.349
CESAR ISRAEL RABANALES PANTOJA	YUCATAN	J. OFNA. DE SEG. Y ANALISIS	03	16/10/1996	9.645	6.752	8.80	1.760	0.5	0.2	9.212	8.383	4.192	4.606	8.797
MARIA ABIGAIL ZAPATA CARBAJAL	YUCATAN	J. OFNA. DE SEG. Y ANALISIS	04	23/03/2000	9.329	8.396			0.5	0.2	9.096	8.838	4.419	4.548	8.967
MANUEL RAMON MISSET CASTRO	YUCATAN	J. OFNA. DE SEG. Y ANALISIS	05	01/06/1993	9.763	6.834	9.33	1.866	0.5	0.5	9.700	8.516	4.258	4.850	9.108

**INSTITUTO FEDERAL ELECTORAL**  
**DIRECCIÓN EJECUTIVA DEL SERVICIO PROFESIONAL ELECTORAL**  
**DIRECCION DE FORMACIÓN, EVALUACIÓN Y PROMOCIÓN**  
**SUBDIRECCION DE EVALUACIÓN**  
**EVALUACION GLOBAL DE LA ESTRUCTURA DESCONCENTRADA DEL R.F.E. DEL EJERCICIO 2001**

NOMBRE	ENTIDAD	CARGO/PUESTO (1)	DISTRITO	FECHA DE INGRESO	EVALUACION DESEMPEÑO 2001	PONDERACION EVA. DESEMPEÑO 70%	APROV. PROGRAMA FORMACION	PONDERACION PROG. FORM. 20%	SANCCIONES 5%	INCENTIVOS 5%	GLOBAL 2001 PARCIAL	EVALUACION GLOBAL 2000	2000 50%	2001 50%	EVALUACION GLOBAL 2001 FINAL
A	B	C	D	E	F	G	H	I	J	K	L	N	P	Q	R
JESUS GARCIA ALMEIDA	ZACATECAS	COORDINACIÓN REGIONAL	LOCAL	01/06/1993	9.341	6.539	7.66	1.532	0.5	0.2	8.771	8.968	4.484	4.385	8.869
<b>NO EVALUABLE</b>	ZACATECAS	J. OFNA. CART. ESTATAL	LOCAL	16/10/2001											
MARTIN ESCOBEDO GUTIERREZ	ZACATECAS	J. OFNA. DE SEG. Y ANALISIS	LOCAL	23/03/2000	8.246	7.421			0.5	0.2	8.121	9.454	4.727	4.061	8.788
CARLOS GARCIA ZEPEDA	ZACATECAS	J. OFNA. DE SEG. Y ANALISIS	01	01/06/1993	7.870	5.509	7.11	1.422	0.5	0.2	7.631	8.287	4.144	3.816	7.959
ECTOR ORONIA HUIZAR	ZACATECAS	J. OFNA. DE SEG. Y ANALISIS	02	16/09/2001	8.982	8.084			0.5	0.2	8.784			8.784	8.784
JULIETA CONSUELO CONTRERAS HERNANDEZ	ZACATECAS	J. OFNA. DE SEG. Y ANALISIS	03	01/06/1993	9.397	6.578	8.44	1.688	0.5	0.2	8.966	8.365	4.183	4.483	8.665
CANDELARIA GRACIELA CASTRUITA DOMINGUEZ	ZACATECAS	J. OFNA. DE SEG. Y ANALISIS	04	31/01/2000	8.128	7.315			0.5	0.2	8.015	9.560	4.780	4.008	8.788
JOSE RICARDO LUNA JIMENEZ	ZACATECAS	J. OFNA. DE SEG. Y ANALISIS	05	16/09/2001	7.794	7.015			0.5	0.2	7.715			7.715	7.715

**IV.- EVALUACION GLOBAL DEL PERSONAL  
ADSCRITO A OFICINAS CENTRALES  
EJERCICIO 2001**





INSTITUTO FEDERAL ELECTORAL  
DIRECCION EJECUTIVA DEL SERVICIO PROFESIONAL ELECTORAL  
DIRECCION DE FORMACION, EVALUACION Y PROMOCION  
SUBDIRECCION DE EVALUACION

EVALUACION GLOBAL DE LOS MIEMBROS DEL SERVICIO PROFESIONAL ELECTORAL EJERCICIO 2001

NOMBRE	CARGO/PUESTO (1)	DIRECCION	FECHA DE INGRESO	EVALUACION DESEMPEÑO 2001	PONDERACION EVA. DESEMPEÑO 70%	APROV. PROGRAMA FORMACION	PONDERACION PROG. FORM. 20%	SANCIONES		INCENTIVOS		GLOBAL		EVALUACION	
								5%	5%	2001 PARCIAL	2001 GLOBAL	2000 50%	2001 50%	GLOBAL 2001 FINAL	
A	B	C	D	E	F	G	H	I	J	K	M	O	P	Q	
NO EVALUABLE	J. DEPTO. DE SUPERVISION Y DISTRIBUCION DE MATERIALES	DECEEC	01/02/02												
JOSE LUIS ARIAS ROMERO	COORD. DE UNIDAD DE SERV. ESPECIALIZADOS(TEC. EN DISEÑO DE LINEA EDIT.)	DECEEC	16/06/01	9.348	8.413			0.5	0.2	9.113			9.113	9.113	
NO EVALUABLE	COORD. DE UNIDAD DE SERV. ESPECIALIZADOS(CATALOG. Y CLASIF. DE MAT. BIBLIOHEMEROGRAFICO)	DECEEC	28/11/01												
MANUEL IGNACIO MARTINEZ ESPINOZA	PROFESIONAL DE SERVICIOS ESPECIALIZADOS (INSTRUCTOR DE CAPACITACION)	DECEEC	24/11/99	9.772	6.840	9.96	1.992	0.5	0.5	9.832	8.537	4.269	4.916	9.185	
NO EVALUABLE	PROF. DE SERVICIOS ESPECIALIZADOS(PROY. DE CONVENIOS INSTITUC.)	DECEEC	28/11/01												
NO EVALUABLE	PROF. DE SERVICIOS ESPECIALIZADOS(PROY. DE CONVENIOS INSTITUC.)	DECEEC	28/11/01												
NO EVALUABLE	PROF. DE SERVICIOS ESPECIALIZADOS (COORD. DE SERV. BIBLIOTECARIOS)	DECEEC	28/11/01												
VACANTE	PROF. DE SERV. ESPECIALIZADOS (DISEÑ. ESP. EN PROG. PARA NIÑOS Y ADULTOS EN EDUC CIV.)	DECEEC													
RICARDO RODRIGUEZ SANTOYO	PROFESIONAL DE SERVICIOS ESPECIALIZADOS (INVEST. CAMPO ELECTORAL)	DECEEC	16/06/01	9.363	8.427			0.5	0.2	9.127			9.127	9.127	
LUIS ERNESTO OROPEZA NEQUIZ	PROFESIONAL DE SERVICIOS ESPECIALIZADOS (INVEST. DISEÑO Y ESTRAT. CAPAC. ELECT.)	DECEEC	16/06/01	9.726	8.753			0.5	0.5	9.753			9.753	9.753	
DAVID ORTEGA PACHECO	PROFESIONAL DE SERVICIOS ESPECIALIZADOS (ENLACE TECNICO)	DECEEC	24/11/99	8.204	5.743	7.99	1.598	0.5	0.2	8.041	6.603	3.302	4.020	7.322	
VERONICA JUAREZ OJEDA	PROFESIONAL DE SERVICIOS ESPECIALIZADOS (COORD. DE PLAN. Y DIS. DE MAT. ELECT.)	DECEEC	06/09/01	9.446	8.501			0.5	0.2	9.201			9.201	9.201	
VACANTE	TECNICO EN PROCESOS ELECTORALES (ANALISTA TECNICO)	DECEEC													
ANTONIO URBANO CABRERA CORREA	TECNICO EN PROCESOS ELECTORALES (TEC. EN INVESTIG. ELECTORAL)	DECEEC	16/09/01	9.591	8.632			0.5	0.2	9.332			9.332	9.332	
VACANTE	TECNICO EN PROCESOS ELECTORALES (ANALISTA DE SEGUIMIENTO DE PROGRAMAS)	DECEEC													
SAMUEL PANECATL LASCARI	TECNICO EN PROCESOS ELECTORALES (TECNICO EN PROCESO ELECTORAL)	DECEEC	10/12/99	9.913	6.939	7.74	1.548	0.5	0.5	9.487	7.084	3.542	4.744	8.286	
VICTOR ESPARRAGOZA RUIZ	TECNICO EN PROCESOS ELECTORALES (FUNCIONES SECRETARIALES)	DECEEC	10/12/99	9.663	6.764	9.25	1.850	0.5	0.5	9.614	7.907	3.954	4.807	8.761	
GONZALO ROJAS GUADARRAMA	TECNICO EN PROCESOS ELECTORALES (TEC. EN INVESTIG. ELECTORAL)	DECEEC	16/09/01	9.653	8.688			0.5	0.2	9.388			9.388	9.388	
ROSA ADRIANA PEREZ FLORES	TECNICO EN PROCESOS ELECTORALES (TEC. EN INVESTIG. DE CAMPO ELECTORAL)	DECEEC	16/06/01	8.688	7.819			0.5	0.2	8.519			8.519	8.519	
GUSTAVO REYES FUENTES	TECNICO EN PROCESOS ELECTORALES (TEC. EN CAMPAÑAS DE DIFUSION)	DECEEC	16/06/01	9.430	8.487			0.5	0.2	9.187			9.187	9.187	
MARIA DEL ROCIO CAMARGO GARCIA	TECNICO EN PROCESOS ELECTORALES (TEC. EN INVESTIG. PEDAGOGICA ELECTORAL)	DECEEC	10/03/98	9.880	6.916	9.24	1.848	0.5	0.5	9.764	9.428	4.714	4.882	9.596	
JOSE MATEOS CUEVAS	COORDINADOR DE ACTUALIZACION EN CAMPO DEL PADRON ELECTORAL	DERFE	10/06/98	9.075	6.353	7.55	1.510	0.5	0.2	8.563	8.346	4.173	4.281	8.454	
NO EVALUABLE	COORDINADOR DE CONTROL DEL PADRON ELECTORAL	DERFE	19/06/02												
NO EVALUABLE	COORDINADOR DE PLANEACION Y EVALUACION	DERFE	01/07/02												
LEOBARDO JAVIER MENDOZA CASTILLO	SECRETARIO DE LAS COMISIONES DE VIGILANCIA	DERFE	12/11/99	9.616	6.731	9.37	1.874	0.5	0.5	9.605	8.362	4.181	4.803	8.984	
MIGUEL ANGEL ROJANO LOPEZ	DIRECTOR DE CARTOGRAFIA ELECTORAL	DERFE	10/03/98	9.795	6.857	9.40	1.880	0.5	0.2	9.437	8.443	4.222	4.718	8.940	
VACANTE	DIRECTOR DE DESARROLLO DE SISTEMAS	DERFE													
ADALBERTO FRANCO BERNAL	DIRECTOR DE EMPADRONAMIENTO Y CREDENCIALIZACION	DERFE	01/05/92	9.715	6.801	8.98	1.796	0.5	0.2	9.297	8.372	4.186	4.648	8.834	
NO EVALUABLE	DIRECTOR DE ESTADISTICA Y DEMOGRAFIA	DERFE	28/11/01												
VACANTE	DIRECTOR DE LA UNIDAD DE APOYO CONSULTIVO EN MATERIA REGISTRAL	DERFE													
NO EVALUABLE	DIRECTOR DE PLANEACION	DERFE	28/11/01												
NO EVALUABLE	DIRECTOR DE PRODUCCION	DERFE	28/11/01												
ALEJANDRO SOSA DURAN	DIRECTOR DE SOPORTE TECNICO	DERFE	01/10/96	8.835	7.952			0.5	0.2	8.652	7.705	3.853	4.326	8.178	
NO EVALUABLE	DIRECTOR DE VERIFICACION Y DEPURACION	DERFE	28/11/01												
NO EVALUABLE	SUBDIRECTOR DE ACTUALIZACION CARTOGRAFICA Y CONTROL OPERATIVO	DERFE	28/11/01												
NO EVALUABLE	SUBDIRECTOR DE ADMON. DE EQUIPO OPTICO Y BASE DE IMAGENES	DERFE	28/11/01												
NO EVALUABLE	SUBDIRECTOR DE ADMON. DE SISTEMAS OPERATIVOS Y BASE DE DATOS	DERFE	28/11/01												
ALEJANDRO ARAIZA MARTINEZ	SUBDIRECTOR DE APOYO A CENTROS REGIONALES DE COMPUTO	DERFE	16/09/01	8.375	7.538			0.5	0.2	8.238			8.238	8.238	
NO EVALUABLE	SUBDIRECTOR DE APOYO Y SUPERVISION EN MATERIA REGISTRAL	DERFE	28/11/01												
NO EVALUABLE	SUBDIRECTOR DE COMUNICACIONES	DERFE	28/11/01												
NO EVALUABLE	SUBDIRECTOR DE CONCERT. CON PODER JUDICIAL Y REL. EXTERIORES	DERFE	28/11/01												
NO EVALUABLE	SUBDIRECTOR DE CONCERTACION CON REGISTRO CIVIL	DERFE	28/11/01												
NO EVALUABLE	SUBDIRECTOR DE DEMOGRAFIA	DERFE	28/11/01												
NO EVALUABLE	SUBDIRECTOR DE DIFUSION AL PADRON	DERFE	28/11/01												
LUIS RUVALCABA PEREZ	SUBDIRECTOR DE DIGITALIZACION CARTOGRAFICA	DERFE	01/04/96	9.739	6.817	7.87	1.574	0.5	0.2	9.091	9.043	4.522	4.546	9.067	
NO EVALUABLE	SUBDIRECTOR DE DOCUMENTACION INSTITUCIONAL Y ANALISIS AL PADRON	DERFE	28/11/01												
NO EVALUABLE	SUBDIRECTOR DE ESTADISTICA	DERFE	28/11/01												
NO EVALUABLE	SUBDIRECTOR DE ESTRATEGIAS Y CONTROL DE LA PLANEACION	DERFE	28/11/01												
ISABEL BETANCOURT MONTALVO	SUBDIRECTOR DE INVESTIGACION, DESARROLLO Y	DERFE	01/04/96	9.660	6.762	9.12	1.824	0.5	0.5	9.586	8.374	4.187	4.793	8.980	





INSTITUTO FEDERAL ELECTORAL  
DIRECCION EJECUTIVA DEL SERVICIO PROFESIONAL ELECTORAL  
DIRECCION DE FORMACION, EVALUACION Y PROMOCION  
SUBDIRECCION DE EVALUACION

EVALUACION GLOBAL DE LOS MIEMBROS DEL SERVICIO PROFESIONAL ELECTORAL EJERCICIO 2001

NOMBRE	CARGO/PUESTO (1)	DIRECCION	FECHA DE INGRESO	EVALUACION DESEMPEÑO 2001	PONDERACION EVA. DESEMPEÑO 70%	APROV. PROGRAMA FORMACION	PONDERACION PROG. FORM. 20%	SANCIONES		INCENTIVOS		GLOBAL	2000	2001	EVALUACION GLOBAL 2001 FINAL
								5%	5%	2001	2000	50%	50%		
								PARCIAL	GLOBAL	50%	50%				
A	B	C	D	E	F	G	H	I	J	K	M	O	P	Q	
NO EVALUABLE	J. DEPTO. DE MODELOS GEOGRAFICOS Y ALGORITMOS	DERFE	28/11/01												
JOSE MANUEL GONZALEZ ZARCO	J. DEPTO. DE NORMAS Y TECNICAS DE CAMPO	DERFE	19/04/00	8.916	8.024			0.5	0.2	8.724	7.471	3.736	4.362	8.098	
NO EVALUABLE	J. DEPTO. DE NORMATIVIDAD Y SEG. A LA ACTUALIZACION CARTOGRAFICA	DERFE	28/11/01												
NO EVALUABLE	J. DEPTO. DE PRODUCCION CARTOGRAFICA AUTOMATIZADA	DERFE	28/11/01												
JOSE ASENCION MAYA SALAZAR	J. DEPTO. DE RECEPCION, VALIDACION Y CONTROL	DERFE	31/01/00	9.571	8.614			0.5	0.2	9.314	8.087	4.044	4.657	8.700	
NO EVALUABLE	J. DE DEPTO. DE SEGUIMIENTO DE INSTANCIA EN MATERIA REGISTRAL	DERFE	28/11/01												
FRANCISCO TOLA BARAJAS	J. DEPTO. DE SEG. DE LAS ACTIVIDADES DE COMISIONES DE VIGILANCIA	DERFE	01/05/91	10.000	7.000	9.33	1.866	0.5	0.5	9.866	9.585	4.793	4.933	9.726	
NO EVALUABLE	J. DEPTO. DE SEGUIMIENTO ESTATAL	DERFE	28/11/01												
NO EVALUABLE	J. DEPTO. DE SEG. PROCEDIMENTAL EN MATERIA REGISTRAL	DERFE	28/11/01												
NO EVALUABLE	J. DEPTO. DE SEGUIMIENTO Y ENLACE INSTITUCIONAL	DERFE	28/11/01												
LUIS IGNACIO LOPEZ AGUILAR	JEFE DE DEPTO. DE SEGURIDAD Y MONITOREO	DERFE	19/05/00	8.506	7.655			0.5	0.2	8.355	7.248	3.624	4.178	7.802	
NO EVALUABLE	J. DEPTO. DE SERVICIOS TECNICOS ESPECIALES	DERFE	28/11/01												
NO EVALUABLE	J. DEPTO. DE SISTEMAS DE ATENCION CIUDADANA	DERFE	28/11/01												
NO EVALUABLE	J. DEPTO. DE SISTEMAS DE AUTOMATIZACION DE ACTIVIDADES	DERFE	28/11/01												
NO EVALUABLE	J. DEPTO. DE SISTEMAS DE CONSULTA NOMINATIVA Y ESTADISTICA	DERFE	28/11/01												
NO EVALUABLE	J. DEPTO. DE SISTEMAS EJECUTIVOS DE INFORMACION	DERFE	28/11/01												
NO EVALUABLE	J. DEPTO. DE SISTEMAS OPERATIVOS	DERFE	28/11/01												
NO EVALUABLE	J. DEPTO. DE SISTEMATIZACION DE LA INFORMACION	DERFE	28/11/01												
NO EVALUABLE	J. DEPTO. DE SOFTWARE DE EXPLOTACION	DERFE	28/11/01												
VACANTE	J. DEPTO. DE SOPORTE A EQUIPO OPTICO	DERFE													
NO EVALUABLE	J. DEPTO. DE SOPORTE A PERIFERICOS Y EQUIPO AUXILIAR	DERFE	28/11/01												
J. GUADALUPE TORRES BARCENAS	J. DEPTO. DE SOPORTE A SERVIDORES	DERFE	16/06/01	7.535	6.782			0.5	0.2	7.482			7.482	7.482	
NO EVALUABLE	J. DEPTO. DE SUPERV. DE EMBARQUES E INCIDENCIAS EN MAT. REG.	DERFE	28/11/01												
NO EVALUABLE	J. DEPTO. DE SUP. DE FUNCIONAMIENTO DE LAS COMIS. DE VIGILANCIA	DERFE	28/11/01												
NO EVALUABLE	J. DEPTO. DE SUP. DE OPERACION EN CENTROS REG. DE COMPUTO	DERFE	28/11/01												
NO EVALUABLE	J. DEPTO. DE SUPERVISION Y OBTENCION DE INCIDENCIAS	DERFE	28/11/01												
MARCO ANTONIO MILLAN GALLARDO	TEC. EN SISTEMAS (DIREC. DE PRODUCCION)	DERFE	24/11/99	7.981	5.587	7.87	1.574	0.5	0.2	7.861	5.839	2.920	3.930	6.850	
VACANTE	TEC. EN SISTEMAS (DIREC. DE EMPADRONAMIENTO Y CREDEN.)	DERFE													
LORENA TERESA VALADEZ MEZA	TEC. OPERATIVO (DIREC. DE CARTOGRAFIA ELECTORAL)	DERFE	16/12/99	9.457	6.620	8.93	1.786	0.5	0.2	9.106	7.183	3.592	4.553	8.144	
TOMAS CAYETANO LAZCANO	TEC. OPERATIVO (DIREC. DE ESTADISTICA Y DEMOGRAFIA)	DERFE	10/12/99	8.994	6.296	8.38	1.676	0.5	0.2	8.672	6.535	3.268	4.336	7.603	
JUAN CARBAJAL DIAZ	TEC. OPERATIVO (DIREC. DE VERIFICACION Y DEPURACION)	DERFE	16/12/99	8.519	5.963	7.91	1.582	0.5	0.2	8.245	7.062	3.531	4.123	7.654	
MARIO GALLARDO LOPEZ	TEC. OPERATIVO (DIREC. DE VERIFICACION Y DEPURACION)	DERFE	01/12/99	8.416	5.891	9.48	1.896	0.5	0.2	8.487	8.621	4.311	4.244	8.554	
RICARDO ARAGON FERNANDEZ	TEC. OPERATIVO (DIREC. DE CARTOGRAFIA ELECTORAL)	DERFE	16/09/01	9.015	8.114			0.5	0.2	8.814			8.814	8.814	
ASELA CHAVEZ GOMEZ	TEC. OPERATIVO (DIREC. DE EMPADRONAMIENTO Y CREDENCIALIZACION)	DERFE	16/06/01	8.761	7.885			0.5	0.2	8.585			8.585	8.585	
ALFONSO MONROY CORREA	TEC. OPERATIVO (DIREC. DE PRODUCCION)	DERFE	01/06/93	8.709	6.096	7.11	1.422	0.5	0.2	8.218	7.53	3.765	4.109	7.874	
HIPOLITO VAZQUEZ ESPINOSA	TEC. OPERATIVO (DIREC. DE CIRCUNSCRIPCIONES)	DERFE	01/10/96	8.723	6.106	7.48	1.496	0.5	0.2	8.302	6.163	3.082	4.151	7.233	
VACANTE	TEC. OPERATIVO (DIREC. DE CARTOGRAFIA ELECTORAL)	DERFE													
MARIA GUADALUPE GUTIERREZ OLIVOS	TEC. OPERATIVO (DIREC. DE PRODUCCION)	DERFE	17/04/97	8.270	5.789	8.20	1.640	0.5	0.2	8.129	7.99	3.995	4.065	8.060	
GILBERTO GARCIA AQUINO	TEC. OPERATIVO (DIREC. DE PRODUCCION)	DERFE	01/09/93	8.135	5.695	7.95	1.590	0.5	0.2	7.985	6.670	3.335	3.992	7.327	
VACANTE	TEC. OPERATIVO (DIREC. DE PLANEACION)	DERFE													
DIONICIO PAZ PINEDA	TEC. OPERATIVO (DIREC. DE VERIFICACION Y DEPURACION)	DERFE	16/12/99	9.457	6.620	9.14	1.828	0.5	0.5	9.448	8.634	4.317	4.724	9.041	
JUAN GERARDO GARCIA MERIDA	TEC. OPERATIVO (DIREC. DE CARTOGRAFIA ELECTORAL)	DERFE	16/06/01	8.459	7.613			0.5	0.2	8.313			8.313	8.313	
HUGO GERARDO GARCIA ROJAS	TEC. OPERATIVO (DIREC. DE PRODUCCION)	DERFE	16/12/99	8.144	5.701	8.07	1.614	0.5	0.2	8.015	5.850	2.925	4.007	6.932	
ROSALINDA MORENO MAZA	TEC. OPERATIVO (DIREC. DE PRODUCCION)	DERFE	01/10/96	9.028	6.320	8.16	1.632	0.5	0.2	8.652	7.813	3.907	4.326	8.232	
VIRGINIA ENRIQUETA LOPEZ RAMIREZ	TEC. OPERATIVO (SECRET. DE LAS COMISIONES DE VIGILANCIA)	DERFE	01/09/93	9.456	6.619	7.02	1.404	0.5	0.2	8.723	8.073	4.037	4.362	8.398	
HORACIO FABIO RIOS FLORES	TEC. OPERATIVO (DIREC. DE CIRCUNSCRIPCIONES)	DERFE	01/06/93	9.121	6.385	8.88	1.776	0.5	0.2	8.861	7.875	3.938	4.430	8.368	



