

Oficio No. CEEPC/SE/0456/2018

Febrero 15, 2018

Asunto: Informe de encuestas y/o sondeos de opinión

**LIC. ANA LILIA PÉREZ MENDOZA
VOCAL EJECUTIVA DE LA JUNTA LOCAL EJECUTIVA
DEL INE EN EL ESTADO DE SAN LUIS POTOSÍ
PRESENTE.-**

15:16
K
1 anexo Informe de la Secretaría Ejecutiva

El suscrito Lic. Héctor Avilés Fernández, Secretario Ejecutivo del Consejo Estatal Electoral y de Participación Ciudadana, en cumplimiento al artículo 146, numeral 1 y 2 del Reglamento de Elecciones, me permito remitir el Informe mensual en materia de encuestas correspondiente al período del 27 de diciembre de 2017 al 11 de febrero de 2018, el cual fue rendido por esta Secretaría Ejecutiva al Pleno del Consejo Estatal Electoral y de Participación Ciudadana, en Sesión Ordinaria de fecha 15 de Febrero de 2018.

Por lo anterior téngase por entregado el informe dentro de los 5 días posteriores a la presentación ante el Órgano Superior de Dirección de este Consejo.

Sin otro particular le reitero mis consideraciones.

ATENTAMENTE

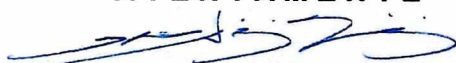

**LIC. HÉCTOR AVILÉS FERNÁNDEZ
SECRETARIO EJECUTIVO**



c.c.p. Mtra Laura Elena Fonseca Leal, Consejera Presidenta del CEEPAC
L'HAF/lcc'rtt

INFORME QUE RINDE LA SECRETARIA EJECUTIVA AL PLENO DEL CONSEJO ESTATAL ELECTORAL Y DE PARTICIPACIÓN CIUDADANA EN MATERIA DE ENCUESTAS DEL PERÍODO DEL 27 DE DICIEMBRE DE 2017 AL 11 DE FEBRERO DE 2018.

Con fundamento en el Capítulo VII del Reglamento de Elecciones del Instituto Nacional Electoral referente a Encuestas por muestreo, sondeos de opinión, encuestas de salida y conteos rápidos no institucionales, y en el uso de mis atribuciones conferidas en el artículo 144 del Reglamento de Elecciones, informo a este Pleno del Consejo Estatal Electoral y de Participación Ciudadana, que el área de comunicación social responsable de realizar el monitoreo en materia de encuestas para el proceso electoral 2017-2018, informó a esta Secretaría Ejecutiva en sus informes semanales y con corte del 27 de diciembre de 2017 al 11 de febrero de 2018 del presente, se detectaron un sondeo de opinión y ocho publicaciones en referencia a encuestas, como lo citado en el Reglamento de Elecciones en el numeral 1, artículo 143:

- 1) En el período del 27 al 31 de diciembre de 2017, no se detectaron encuestas.
- 2) En el período del 01 al 07 de enero de 2018, no se detectaron encuestas.
- 3) En el período del 08 al 14 de enero de 2018, no se detectaron encuestas.
- 4) En el período del 15 al 21 de enero de 2018, no se detectaron encuestas.
- 5) En el período del 22 al 28 de enero de 2018, se detectó la publicación siguiente:

Género periodístico	Nota informativa
Tipo de publicación	Reproducción
Período	22-28 de enero de 2018
Fecha de publicación	25 de enero
Medio	Pulso
Sección	B
Página	7
Responsable	Columna LAS NUEVE ESQUINAS por Juan José Rodríguez.
Marco metodológico	NA
Resultados	En la nota informativa del periódico Pulso se publica con el título: "FIGURACIONES ELECTORALES" y bajo el subtítulo "LA SORPRESA QUE PUEDE SER", señala lo siguiente: Uno de los partidos de mayor presencia estatal mandó hacer a finales del año pasado una encuesta para medir las intenciones de voto en un municipio de los más grandes, los resultados dejaron pasmada a su dirigencia. Debo respetar mi compromiso de discreción, así es que diré que el partido de referencia se llama PXZ. Los cuestionarios aplicados en la municipalidad de referencia, preguntaban "¿Si hoy fuera la elección de alcalde, por qué partido votaría usted?". Una mayoría holgada respondió "Por el PXZ". El resultado fue igual ante la pregunta "¿Si hoy fuera la elección de diputado local, por qué partido votaría?". Y la historia se repitió -mayorías cómodas para el PXZ- cuando las interrogantes se refirieron a senadores y diputados federales.
Testigo anexos 1	Nota Pulso http://pulsosip.com.mx/opinion/figuraciones-electorales/ https://doc-0k-bk-apps-viewer.googleusercontent.com/viewer/secure/pdf/3nb9bdfcv3e2h2k1cmql0ee9cvc5ole/af386ech2bsiibajuc21sscr881v5b4/1517515125000/lantern/*ACFrOgCCJNEmjRkfoa5IEEiWdKYEYnHCBLzo2SdQdMskveSQaUQko1RUdMGG4IXhBpeAna_u-7p2PIYsGVL7NRp0oYA2O9wQgJSzdFAGasnVACZ3Mm5S8jgZXh_3BQ=?print=true

6) En el período del 29 al 04 de febrero de 2018, se detectó la publicación siguiente:

Género periodístico	Nota informativa
Tipo de publicación	Original sondeo
Período	29 de enero al 04 de febrero de 2018
Fecha de publicación	04 de febrero de 2018
Medio	Pulso
Sección	B
Página	3
Responsable	Firma de la nota Leonel Mora, leonel.m@pulsoslp.com.mx
Marco metodológico	Se desconoce
Resultados/	<p>En la nota informativa del periódico Pulso se publica con el título: "Amarillos mantendrán la alcaldía" señala lo siguiente:</p> <p>Soledenses entrevistados en la plaza se mostraron desconfiados e indiferentes a la vez por los nombres de quienes puedan ser candidatos a la alcaldía y diputaciones tanto locales como federales, señalando que "van a quedar los mismos; la opinión de la gente no importa". Mencionan que el Partido de la Revolución Democrática, "la tiene segura, con independencia de quién vaya como candidato; unos dicen que será la esposa del Pollo (Ruth Miriam González Silva), otros que Gilberto (Hernández Villafuerte) se reelegirá".</p> <p>Sea cual sea el nombre, dicen que "los amarillos" mantendrán la alcaldía "porque se han echado a la gente de las colonias con bolsas de despensas, garrafrones, tortillas y todo eso; las amas de casa no quieren perder los beneficios".</p> <p>De partidos de oposición como el Partido Revolucionario Institucional (PRI) y el Partido Acción Nacional (PAN), mencionan que "poco tienen por hacer, ya que no tienen líderes visibles; peor tanto si se andan fijando en gente como El Famy o Roberto (Cervantes) como candidatos".</p>
Testigo anexo 2	<p>Nota Pulso</p> <p>Link: http://pulsoslp.com.mx/2018/02/04/amarillos-mantendran-la-alcaldia/</p>

7) En el período del 05 al 11 de febrero de 2018, se detectaron 8 publicaciones en referencia a encuestas como se expone a continuación:

Número de publicación en informe	1
Género periodístico	Nota informativa
Tipo de publicación	Reproducción
Período	05 al 11 de febrero de 2018
Fecha de publicación	07 de febrero de 2018
Medio escrito	Plano Informativo
Sección	Locales
Página	Primera plana y página 7
Responsable	Se desconoce. (Se omite el dato de la encuestadora Gabinete de Comunicación Estratégica toda vez que se deslindó, se anexa copia de comunicado de la encuestadora publicado en: http://gabinete.mx/wp-content/uploads/infografias/reportes/2018/Comunicado-Gabinete.pdf).
Marco metodológico	Se desconoce
Resultados/	<p>En la nota informativa del periódico Plano Informativo publica en una columna de primera plana con el título: PRD da a conocer encuesta en Gabinete de Comunicación Estratégica en donde resultados le favorecen en SLP y Soledad, en la página número siete, con el título: "Encuesta nos favorece: PRD" señala:</p> <p>Este martes el Partido de la Revolución Democrática difundió los resultados de una encuesta que mide la intención de voto para las presidencias municipales de San Luis Potosí y Soledad de Graciano Sánchez. Según los resultados difundidos por el Sol Azteca, en la capital la consulta demoscópica favorece al PRD en el voto de primera intención con 35.7%. En Soledad, el voto de 1ª. Intención favorece al P%RD con 49.4%; en segunda intención se favorece al PAN con 26.1% y el voto negativo es para el PRI con 51.1%.</p>
Testigo anexos 3	<p>Nota Plano Informativo</p> <p>http://planoinformativo.com/572510/plazos-electorales-se-empiezan-a-vencerslp</p>

Número de publicación en informe	2
Género periodístico	Nota informativa
Tipo de publicación	Reproducción
Periodo	05 al 11 de febrero de 2018
Fecha de publicación	07 de febrero de 2018
Medio escrito	El Sol de San Luis
Sección	Local
Página	2
Responsable	Se desconoce. (Se omite el dato de la encuestadora Gabinete de Comunicación Estratégica toda vez que se deslindó, se anexa copia de comunicado de la encuestadora publicado en: http://gabinete.mx/wp-content/uploads/infografias/reportes/2018/Comunicado-Gabinete.pdf).
Marco metodológico	Se desconoce
Resultados	<p>En la nota informativa del periódico El Sol de San Luis publica con el título: Pronostican "ola amarilla" en la Capital y Soledad. Señala que: Una encuesta sobre la intención de voto para las alcaldías de Soledad y la capital potosina le pronostica un avasallante triunfo al PRD en los próximos comicios. Mientras que en San Luis Potosí el PRD obtuvo el 35.7 por ciento, en Soledad de Graciano Sánchez el partido del sol azteca alcanzó un 49.4%, lo que demuestra el éxito del proyecto progresista de los gobiernos del PRD en la Entidad.</p> <p>La encuesta fue realizada por la empresa Gabinete de Comunicación Estratégica, con sede en la Ciudad de México, y a la pregunta expresa a los entrevistados: "Imagine que en estos momentos fueran las elecciones para elegir a su próximo presidente Municipal, ¿Por cuál partido votaría? La primera preferencia la obtuvo el PRD con 35.7 por ciento, seguido del PAN, con 14.8 por ciento, y el PRI, con 5.6 por ciento, mientras que el Movimiento de Regeneración Nacional sólo alcanzó un 2.5 por ciento.</p> <p>En Soledad, la misma pregunta fue respondida por los entrevistados de la siguiente manera: el PRD ocupa el primer lugar con 49.4 por ciento; el PAN con 9 por ciento y el PRI un 4.1 por ciento de la intención de voto. En cuarto lugar se ubicó Morena, con 2.7 por ciento.</p>
Testigo anexos 4	<p>Nota: El Sol de San Luis</p> <p>https://www.elsoldesanluis.com.mx/local/pronostican-ola-amarilla-en-la-capital-y-soledad</p>

Número de publicación en informe	3
Género periodístico	Nota informativa
Tipo de publicación	Reproducción
Periodo	05 al 11 de febrero de 2018
Fecha de publicación	07 de febrero de 2018
Medio escrito	La Orquesta
Sección	Locales
Página	8
Responsable	Se desconoce. (Se omite el dato de la encuestadora Gabinete de Comunicación Estratégica toda vez que se deslindó, se anexa copia de comunicado de la encuestadora publicado en: http://gabinete.mx/wp-content/uploads/infografias/reportes/2018/Comunicado-Gabinete.pdf).
Marco metodológico	Se desconoce
Resultados	<p>En la nota informativa del periódico La Orquesta publica con el título: Encuesta Prevé triunfo del PRD en SLP y Soledad. Señala que: Una encuesta sobre la intención de voto para las alcaldías de soledad y capital potosina pronostica un triunfo del PRD en los próximos comicios, de acuerdo a estos datos, el PRD obtuvo el 35.7 por ciento en San Luis potosi, mientras que Soledad de Graciano Sánchez el partido del sol azteca alcanzo un 49.4 por ciento.</p> <p>La primera preferencia la obtuvo el PRD con 35.7 por ciento, seguido del PAN, con 14.8 por ciento, y el PRI, con 5.6 por ciento, mientras que el Movimiento de Regeneración Nacional alcanzó un 2.5 por ciento. En Soledad el PRD ocupa el primer lugar con un 49.4 por ciento; el PAN con 9 por ciento y el PRI un 4.1 por ciento de intención del voto. En cuarto lugar se ubicó Morena, con un 2.7 por ciento.</p>
Testigo anexos 5	Nota: La Orquesta

Número de publicación en Informe	4
Género periodístico	Nota informativa
Tipo de publicación	Reproducción
Periodo	05 al 11 de febrero de 2018
Fecha de publicación	07 de febrero de 2018
Medio escrito	El Heraldo
Sección	Local
Página	1
Responsable	Se desconoce. (Se omite el dato de la encuestadora Gabinete de Comunicación Estratégica toda vez que se deslinó, se anexa copia de comunicado de la encuestadora publicado en: http://gabinete.mx/wp-content/uploads/infografias/reportes/2018/Comunicado-Gabinete.pdf).
Marco metodológico	Se desconoce
Resultados	En la nota informativa del periódico El Heraldo publica con el título: Asegura PRD que encuesta le da ventaja en SLP y Soledad. Señala que: Si las elecciones para alcaldes de San Luis Potosí y Soledad de Graciano Sánchez, fueran el día de hoy el Partido de la Revolución Democrática (PRD), arrasaría en ambos Ayuntamientos, acorde a una encuesta realizada por la empresa Gabinete de Comunicación Estratégica. En la capital potosina el PRD, vencería por más del 2 a 1 al Partido Acción Nacional, mientras que en Soledad, su triunfo sería de 4 a 1 sobre Acción Nacional. En ambos casos el Partido Revolucionario Institucional (PRI) se ubica en la tercera posición muy lejos, no sólo del PRD sino del PAN. En San Luis Potosí el PRD obtuvo el 35.7 por ciento, en Soledad de Graciano Sánchez el partido del sol azteca alcanzó un 49.4 por ciento, lo que demuestra el éxito del proyecto progresista de los gobiernos del PRD en la Entidad.
Testigo anexos 6	Nota: El Heraldo http://elheraldoslp.com.mx/2018/02/07/asegura-prd-que-encuesta-le-da-ventaja-en-slp-y-soledad/

Número de publicación en Informe	5
Género periodístico	Nota informativa
Tipo de publicación	Reproducción
Periodo	05 al 11 de febrero de 2018
Fecha de publicación	08 de febrero de 2018
Medio escrito	Close Up
Sección	Locales
Página	4
Responsable	Se desconoce. (Se omite el dato de la encuestadora Gabinete de Comunicación Estratégica toda vez que se deslinó, se anexa copia de comunicado de la encuestadora publicado en: http://gabinete.mx/wp-content/uploads/infografias/reportes/2018/Comunicado-Gabinete.pdf).
Marco metodológico	Se desconoce
Resultados	En la nota informativa del semanario Close Up publica con el título: Encuesta de intención de voto brinda triunfo irreversible del PRD en SLP y Soledad. Señala que: Pese a descalificaciones de la empresa LEVITAN subcontrató al Gabinete de Comunicación Estratégica quien pronostica un irreversible triunfo al PRD en las elecciones de alcalde de ambos municipios: Granados. la pregunta expresa a los entrevistados fue la siguiente y como respuesta se obtuvo lo que se detalla: Imagine que en estos momentos fueran las elecciones para elegir a su próximo presidente municipal, ¿Por cuál partido votaría? La primera preferencia la obtuvo el PRD en la capital potosina con 35.7% seguido del PAN con 14.8% y el PRI, con 5.6%, mientras que el movimiento de regeneración Nacional sólo alcanzó un 2.5%. En Soledad, la misma pregunta fue respondida por los entrevistados de la siguiente manera: el PRD ocupa el primer lugar con 49.4% el PAN con 9% y el PRI un 4.1% de la intención de voto, en cuarto lugar se ubicó Morena con 2.7%.
Testigo anexos 7	Nota: Close up

Número de publicación en informe	6
Género periodístico	Nota informativa
Tipo de publicación	Reproducción
Periodo	05 al 11 de febrero de 2018
Fecha de publicación	08 de febrero de 2018
Medio escrito	La Voz de San Luis
Sección	SLP
Página	4
Responsable	Se desconoce. (Se omite el dato de la encuestadora Gabinete de Comunicación Estratégica toda vez que se deslindó, se anexa copia de comunicado de la encuestadora publicado en: http://gabinete.mx/wp-content/uploads/infografias/reportes/2018/Comunicado-Gabinete.pdf).
Marco metodológico	Se desconoce
Resultados	En la nota informativa del semanario La Voz de San Luis publica con el título: Encuesta de intención de voto brinda triunfo irreversible del PRD en SLP y Soledad . Señala que: la pregunta expresa a los entrevistados fue la siguiente y como respuesta se obtuvo lo que se detalla: Imagine que en estos momentos fueran las elecciones para elegir a su próximo presidente municipal, ¿Por cuál partido votaría? La primera preferencia la obtuvo el PRD en la capital potosina con 35.7% seguido del PAN con 14.8% y el PRI, con 5.6%, mientras que el movimiento de regeneración Nacional sólo alcanzó un 2.5%. En Soledad, la misma pregunta fue respondida por los entrevistados de la siguiente manera: el PRD ocupa el primer lugar con 49.4% el PAN con 9% y el PRI un 4.1% de la intención de voto, en cuarto lugar se ubicó Morena con 2.7%.
Testigo anexos 8	Nota: La Voz de San Luis

Número de publicación en informe	7
Género periodístico	Nota informativa
Tipo de publicación	Reproducción
Periodo	05 al 11 de febrero de 2018
Fecha de publicación	09 de febrero de 2018
Medio escrito	Pulso
Sección	B SLP
Página	1
Responsable	Se desconoce. (Se omite el dato de la encuestadora Gabinete de Comunicación Estratégica toda vez que se deslindó, se anexa copia de comunicado de la encuestadora publicado en: http://gabinete.mx/wp-content/uploads/infografias/reportes/2018/Comunicado-Gabinete.pdf).
Marco metodológico	Se desconoce
Resultados	En la nota informativa del periódico Pulso publica con el título: Desciende PRD... en encuesta del PRD . Señala que: en comparación con sondeo "añejo" que presumió, retrocede y el PAN sube. El más reciente ejercicio demoscópico, publicado la tarde del miércoles, muestra, con respecto al otro sondeo con resultados que "no son actuales" según GCE, que el PRD sigue a la cabeza en ambos municipios en intención del voto, pero presenta un retroceso de 5.6 puntos en la capital y de 6.6 puntos en soledad de Graciano Sánchez. El otro partido que descendió en las preferencias entre ambos sondeos es el PRI, aunque marginalmente, pues pasó de 5.6 a 5.2 por ciento de preferencia en la capital y de 4.1% a 3.8 por ciento en Soledad. En contraste, Morena presenta una ganancia en la intención del voto en la capital, pues del 2.5% que le daba el GCE pasa a 6.8 por ciento. No tiene el mismo crecimiento en el vecino municipio, pues crece apenas del 2.7 al 2.9%. El otro partido que avanza en los sondeos perredistas es el PAN, pues mientras que con GCE obtuvo en la capital 14.8% en las menciones, con Leviatán paso a 19.1%. En Soledad, el blanquiazul creció de 9% a 15.6 por ciento.
Testigo anexos 9	Nota: Pulso http://pulsoslp.com.mx/2018/02/09/desciende-prd-en-encuesta-del-prd/

Número de publicación en Informe	8
Género periodístico	Nota informativa
Tipo de publicación	Reproducción
Período	05 al 11 de febrero de 2018
Fecha de publicación	11 de febrero de 2018
Medio escrito	Exprés
Sección	SLP
Página	5
Responsable	Se desconoce. (Se omite el dato de la encuestadora Gabinete de Comunicación Estratégica toda vez que se deslinó, se anexa copia de comunicado de la encuestadora publicado en: http://gabinete.mx/wp-content/uploads/infografias/reportes/2018/Comunicado-Gabinete.pdf).
Marco metodológico	Se desconoce
Resultados	En la nota informativa del periódico Exprés, publica con el título: PRD presume liderar preferencia electoral , señala que: El PRD en San Luis asegura ir a la cabeza en las encuestas, según refiere su dirigente estatal Luis, José Luis "Chiquis" Fernández, quien además añadió que éstas serán una herramienta que usarán para seleccionar sus candidatos. El dirigente precisó que serán requisitos para ser candidato.....difundió una encuesta sobre las preferencias electorales en la capital del estado y en Soledad, principales bastiones de la "Gallardía", donde refleja una amplia ventaja de dos a uno en la capital, donde podría buscar la reelección su líder moral, Ricardo Gallardo Juárez, y de cuatro a uno en Soledad de Graciano Sánchez, cuna de su movimiento político. De acuerdo a la medición, su rival directo sería el PAN, mientras que el PRI estaría posicionado hasta la tercera posición, seguido por Morena. Respecto a la intención de voto para elegir al que sería el próximo presidente municipal, la encuesta arrojó que PRD va a la cabeza con 35.7 %, PAN 14.8 %, PRI 5.6 % y Morena 2.5 %. Con el mismo cuestionamiento, pero aplicado a la población de Soledad de Graciano Sánchez, los resultados difundidos por el partido del Sol Azteca fueron los siguientes: PRD 49.4 %, PAN 9 %, PRI 4.1 % y Morena 2.7 %.
Testigo anexos 10	Nota: Exprés http://www.elexpres.com/2015/nota.php?story_id=161700

Se anexa nota del periódico Pulso Online, así como el comunicado de la empresa Gabinete de Comunicación Estratégica de fecha 06 de febrero de 2018, donde cita:

"En relación a la encuesta que se acredita al Gabinete de Comunicación Estratégica por el Comité Estatal del PRD en San Luis Potosí se informa que los datos del estudio no se corresponde a encuesta reciente, realizada por nuestra organización. Como es práctica regular del Gabinete de Comunicación Estratégica, nuestros trabajos públicos se presentan en nuestra página web www.gabinete.mx Lo anterior se hace público para efectos del informe que debe realizarse ante el INE y que por lo mismo GCE no asume responsabilidad al respecto. Firma Gabinete de Comunicación Estratégica".

Lo anterior la empresa encuestadora Gabinete de Comunicación Estratégica hace del conocimiento público por medio de su página de internet en el link <http://gabinete.mx/wp-content/uploads/infografias/reportes/2018/Comunicado-Gabinete.pdf>), para los efectos a los que tenga lugar.

Por lo anterior, le solicito al área de Comunicación Electoral, así como a la Unidad de Transparencia de este organismo electoral, realizar la publicación de este **quinto informe** en la página del organismo www.ceepacslp.org.mx en el aparatado designado para este fin, a fin de atender el principio de máxima publicidad.

ATENTAMENTE

LIC. HÉCTOR AVILÉS FERNÁNDEZ
SECRETARIO EJECUTIVO

LAS NUEVE ESQUINAS

POR JUAN JOSÉ RODRÍGUEZ

Consejo Estatal Electoral

Tu voto es libre y secreto

FIGURACIONES ELECTORALES



El proceso electoral en marcha está todavía en sus prolegómenos. Rástan las piezas más importantes en el tablero: los candidatos; el rompecabezas está incompleto; siguen en curso negociaciones de posibles alianzas, y hay monedas en el aire; algunos prospectos no han decidido. Con todo, hay varios escenarios que comienzan a

perfilarse en el horizonte de las elecciones del primero de julio.

De hecho, salvo los aspirantes a la Presidencia de la República que han definido las coaliciones, ningún partido o coalición tiene decididos quiénes serán sus candidatos a senadores, diputados federales y en nuestro caso, a diputados locales y presidentes municipales. Los partidos, vayan solos o coaligados, tienen todo el mes de febrero y parte de marzo para agotar sus procesos internos y disponer por fin de su lista de abandonados para todos los cargos en juego.

Los plazos fatales establecidos por las leyes y autoridades electorales son: del 11 al 18 de marzo para el registro ante el INE de candidatos a presidente de la República, senadores y diputados federales; del 15 al 21 del mismo mes para inscribir ante el Ceeppat a los aspirantes a diputados locales de mayoría relativa, y del 21 al 27 para los candidatos a alcaldes y a diputados plurinominales.

Con algo de sentido de previsión, los elencos completos de candidatos deben estar listos hacia finales de febrero, a fin de disponer de un par de semanas para desahogar posibles impugnaciones a los procesos intrapartidistas. Las campañas federales serán de 90 días (abril, mayo y junio), mientras que las locales durarán 60 días (mayo y junio).

LO QUE SE VISMURA A LA DISTANCIA

Sueto a la identidad final de todos sus candidatos, al nivel de inconformidad que generen sus procesos internos, a la oportunidad y destreza con que se ejecute la "operación cicatriz", si es que, y al tamaño de las deserciones, el PRI no tiene por ahora muchos motivos para el optimismo.

Con sentido realista, hoy por hoy las cosas en el tricolor apuntan hacia una pérdida de posiciones y, por lógica, de fuerza política en la entidad. De eso hay pocas dudas, en todo caso la incertidumbre es sobre el tamaño del descalabro. Puede ser uno digno de moderado, que se traduzca en una diputación local y otra federal menos, y perder tres o cuatro alcaldías de municipios de distinto tamaño, como Villa de Reyes y Guadalupe, y la absoluta imposibilidad de recuperar cualquiera de los grandes hoy en otras manos: la Capital,

Actualmente el PRI cuenta formalmente con ocho diputados locales (6 de mayoría y 2 pluris), pero en realidad son nueve, ya que Gerardo Serrano está "prestado" al Verde; gobierna 28 municipios, los más grandes de los cuales son Valles y Matamoros, y acumula 3 diputaciones federales propias más una coaligada con el PVEM.

Así las cosas, en la perspectiva de una derrota no muy severa, el otrora invencible podría quedar en el gobierno de unos 24 ó 25 municipios; con un total de 7 u 8 diputados locales por ambos principios, y solamente 2 diputados federales propios y alguno otro de coalición.

En el otro extremo, el de una debacle mayor, el PRI puede salir de las elecciones del primero de julio con un total de 3 ó 6 diputados locales por ambos principios; dos federales propios y no más de una veintena de alcaldías.

Esto sería trágico para el partido y para el gobernador emanado de sus filas. Con sus 9 legisladores, el PRI es actualmente la minoría más grande en el Congreso, lo cual le permite articular consensos y formar mayorías. Si cae a entre 5 y 7, corre el alto riesgo de que la primera minoría quede en manos de otra formación política, que bien pudiera ser el PRD y a sufrir.

El saldo final del proceso electoral en curso para el Revolucionario Institucional dependerá en mucho de que una vez definidas todas sus candidaturas locales, sus dirigencias formal y real tengan capacidad para contener las fugas y traspases a otros partidos. Esta tarea no se ve fácil, porque por lo menos hasta ahora ha dejado de lado una de sus buenas prácticas de siempre: escuchar a todos los que querían y saber decirles no y por qué a quienes no quedaron, y ofrecerles alguna alternativa.

Junto con malas candidaturas, esa falta de comedimiento con quienes hayan salido perdedores en sus procesos internos es lo que más derrotas y mayor número de votos perdidos le puede costar al PRI.

En resumen: el panorama no es muy halagador para el tricolor, pero puede volverse desastroso por razones imputables a su operación interna, pues son estas las que más pegan en el famoso voto duro, que cada vez es menor y menos firme.

LA SORPRESA QUE PUEDE SER

tal mandó hacer a finales del año pasado una encuesta para medir las intenciones de voto en un municipio de los más grandes, los resultados dejaron pasmada a su dirigencia. Debo respetar mi compromiso de discreción, así es que diré que el partido de referencia se llama PXX. Los cuestionarios aplicados en la municipalidad de referencia preguntaban "¿Si hoy fuera la elección de alcalde, por qué partido votaría usted?". Una mayoría holgada respondió "Por el PXX". El resultado fue igual ante la pregunta "¿Si hoy fuera la elección de diputado local, por qué partido votaría?". Y la historia se repitió -mayorías cómodas para el PXX- cuando las interrogantes se refirieron a senadores y diputados federales.

Lo sorprendente es que cuando a los encuestados se les planteó la pregunta "¿Si hoy fuera la elección de Presidente de la República, por qué partido votaría usted?", una mayoría amplia contestó: "Por Andrés Manuel López Obrador". Así, por el nombre propio. Muy pocos dijeron "Por Morena".

¿Por qué sorprende tanto este resultado? Porque son pocos los municipios potosinos donde Morena tiene estructura. Es decir, en donde cuenta con una dirigencia conocida; operadores dedicados al proselitismo; oficinas aunque sean modestas; distribución de propaganda o algún programa de eventos que promuevan el voto.

Dicho de otra manera, si alguien se guía objetivamente por la presencia que AMLO o Morena tienen en el territorio de nuestro estado: por su despliegue promocional y activismo perceptible, fácilmente llegaría a la conclusión de que aquí la votación para Andrés Manuel va a ser marginal. Muy bien puede ocurrir que no sea así; que por el contrario, la suma de sufragios que El Peje coseche en San Luis rampa a la alza cualquier cálculo hecho hasta la fecha.

De presentarse este fenómeno, tampoco sería inexplicable ni motivo de muchos quebraderos de cabeza. López Obrador lleva 12 años en campaña; le ha dado varias vueltas a todo el país; donde haya silencio, muchas ha-

y ahora recibe a quien caiga a partidos o hasta del SNTE. Siguiendo en buena medida la agla discusión electoral, se le sonriente, y como alguien dijo: temente, ha transitado de un mentalismo feroz a un pragmatismo y duro.

Habida cuenta de que Mo un partido con escasos cuant de historia y esta es apenas su da participación electoral, e que más allá del arrastre por AMLO, su bagaje de intención se ha nutrido principal y fundamentalmente del PRD, al que ha de votaciones que superaban e ciento a las últimas que a dura alcanzan el 8 por ciento. En ti circunstancias, si efectivamente duce esa gran alza en la votaci Morena y su abanderado, la pi obligada es a costa de quien o nes la conseguirá. Si asumim al PRD histórico lo destondó Obrador hace ya rato y que la del Sol Azteca que aquí conoc otra cosa llamada *gallardonado*, me temo que el mordisco may va a dar al PRI.

En lo personal, tengo la impre que independientemente de que le pague una tarasada de votos quizá su mayor caudal provenga jóvenes no partidistas. La lista de electores en SLP según cortes al pasado viernes, es de 1 mil mil 748. Al momento de la elect 2012, era de 1 millón 768 mil 4 diferencia de 175 mil 686 inscrita compuesta en su gran mayoría p nes potosinos que será la prim que voten en una elección presid

Sin, no me cabe la menor dud nes a los que ya tenemos hasta la con El Cochiloco, El Tehuacán, Lap Larga, Barrera El Cincin, Rob Cafetalero, Sergio el Finito Des don Pepe Itacates Belmáñez, J Claridoso Segovia, Mariano El trupo Niño, Jesús Vuy y Yengo C; Oscar El Veraz Vera y Xitlali Y modo Sánchez.

Lo gracioso es que a la hon

CONSEJO ESTATAL ELECTORAL Y DE PARTICIPACIÓN CIUDADANA DE S.L.P.	
Distrito:	Pulso
Fecha:	04/ FEBR 2019
Sección:	PRE# 33
COMUNICACIÓN ELECTORAL	



Muchos pobladores se sienten desconfiados e indiferentes con respecto a las próximas elecciones.

“Amarillos mantendrán la alcaldía”

Leonel Mora
leonel.m@pulsoslp.com.mx

Soledenses entrevistados en la plaza se mostraron desconfiados e indiferentes a la vez por los nombres de quienes puedan ser candidatos a la alcaldía y diputaciones tanto locales como federales, señalando que “van a quedar los mismos; la opinión de la gente no importa”.

Enemigos de la cámara y la grabadora, los vecinos de este municipio acceden a hablar solamente en ausencia de estas herramientas de trabajo del entrevistador.

Mencionan que el Partido de la Revolución Democrática (PRD) “la tiene segura, con independencia de quién vaya como candidato; unos dicen que será la esposa del Pollo (Ruth Miriam González Silva), otros que Gilberto (Hernández Villafuerte) se reelegirá”.

Sea cual sea el nombre, dicen que “los amarillos” mantendrán la alcaldía “porque se han echado a la gente de las colonias a la bolsa con sus despensas, garrafrones, tortillas y todo eso; las amas de casa no quieren perder los beneficios”.

De los partidos de oposición como el Partido Revolucionario Institucional (PRI) y el Partido Acción Nacional (PAN), mencionan que “poco tienen por hacer, ya que no tienen líderes visibles; peor tantito si se andan fijando en gente como El Famy o Roberto (Cervantes) como candidatos”.

PLANO INFORMATIVO

MÉRCOLES 7 de febrero de 2018

// Año III - Número 783

www.planoinformativo.com

DIA



EN PELIGRO

ATLÉTICO A UN PASO
DE OTRO FRACASO

28

GOBERNADOR SE REÚNE
CON BILL CLINTON EN
ENCUENTRO CON LÍDERES
EMPRESARIALES



5

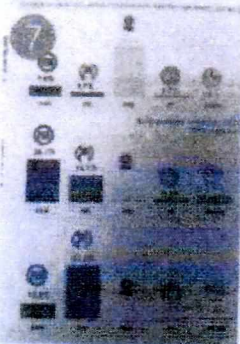

PRD da a conocer
encuesta de Gabinete de
Comunicación Estratégica
en donde resultados
le favorecen en SLP y
Soledad



Grandes obstáculos

Uno de las cosas que más se duelen los aspirantes independientes es la serie de obstáculos que tuvieron para este proceso de recolección de firmas no solamente en el mecanismo de recaudación sino que tienen que ver con trámites burocráticos y hasta logísticos del parte del propio Ceeqac.

Robos y engaños

Entre las cosas que marcaron este proceso de recolección de firmas de aspirantes independientes destacan dos situaciones: la primera es el robo que sufrió el aspirante independiente al VII distrito local, David Reyes Medrano, quien aseguró que fue despojado de más de dos mil firmas de apoyo de su casa de trabajo, con lo que lo dejaron sin posibilidades para cumplir los requisitos de la autoridad electoral, por lo que tuvo que desistir.

El segundo caso fue de la

aspirante al VIII distrito local, Gloria García Cruz, quien denunció que personas de su equipo de trabajo le condicionaron la entrega de más de tres mil 500 firmas de respaldo ciudadano para que, en caso de lograr el registro, declinase luego por algún partido político.

Comienza proceso de validación

Una vez concluido el plazo, el Ceeqac comenzará la revisión de las firmas que enviará al INE para que se corroboren los datos de los apoyos. Los aspirantes ya tenían considerado que algunas firmas pueden invalidarse pues las credenciales de elector contienen errores que al momento de cotejarse provocarán invalidez; sólo si aspirantes presentaron firmas menos de la mitad podría lograr llegar a obtener una candidatura.



Sin fecha, reunión sobre alianza en el PAN

Aún no hay fecha para la reunión de la Comisión Permanente del

Comité Directivo Estatal del PAN, para determinar si van en alianza con el PRD y Movimiento Ciudadano en la capital potosina, luego

PRI vive momento crucial: Martín Juárez

El presidente estatal del PRI, Martín Juárez Córdova, señaló que su partido está "en un momento crucial" de su proceso selectivo de candidatos a los diferentes cargos de elección popular, pues aquellos que han demostrado reconocimiento del partido y que conocen el cargo al que aspiran, están pidiendo el apoyo de los convencionales en los espacios donde serán los delegados quienes definen a los candidatos. Inició que se han entregado expedientes a la Comisión para la Postulación de Candidatos para que co-



ordinen con el análisis de los perfiles que por el PRI buscarán la confianza de la ciudadanía, "tomen el único partido que entre sus métodos de selección de candidatos fomentó la participación de la militancia con la convención de delegados y en algunos municipios la elección directa abierta a la militancia, con procesos transparentes apegados a la ley y a las convocatorias", aseguró.

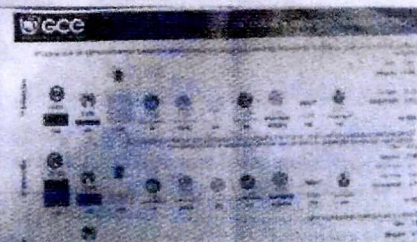

Encuesta nos favorece: PRD

Este martes el Partido de la Revolución Democrática difundió los resultados de una encuesta que mide la intención de voto para las presidencias municipales de San Luis Potosí y Soledad de Graciano Sánchez. Según los resultados difundidos por el partido del Sol Azteca, en la capital la consulta demoscópica favorece al PRD en el voto de primera intención con 357 %. En segunda intención favorece al PAN con 290 %. En Soledad, el voto de la intención favorece al PRD con 49.4% en segunda intención se favorece al PAN con 26.1 % y el voto negativo es para el PRI con 51.1 %.

Dirigente nacional del PRD visitará SLP

Hoy miércoles 7 de febrero estará aquí en San Luis Potosí Manuel Granados Covarrubias, presidente nacional del PRD, quien viene a "conocer de primera mano el trabajo que estamos haciendo en el partido, pero sobre todo el de los gobiernos municipales que al día de hoy representamos", informó el dirigente estatal José Luis Fernández Martínez. Detalló también que el líder nacional tendrá un encuentro con los pre-candidatos a puestos de elección popular en el estado.

Si hacen la coalición, el PAN podría proponer también un candidato para encabezar este proyecto.

que el dirigente nacional Damiro Zapata señalara el fin de semana pasado que el CEN respetará la decisión que se tome a nivel local.

Aseguró lo anterior el presidente estatal del blanquiazul, Javier Azuara Zúñiga, quien señaló que si hacen la coalición, el PAN podría proponer también un candidato para encabezar este proyecto.



Inversiones impulsan el desarrollo de Bocas. Cortesía

BOCAS, S.L.P.

Ayuntamiento capitalino impulsa a Bocas

“La visión del Alcalde Ricardo Gallardo Juárez para crear estrategias que fortalezcan a Bocas, ha permitido el impulso económico y social de la delegación más alejada de la capital, dijo la titular de la demarcación, Marcela Ruiz Herrera.

La instalación de la empresa Mezcalera Pataltis en la cabecera delegacional que ha generado decenas de empleos, “ahora están trabajando en la obra de construcción y después habrá oferta laboral

Redacción/El Sol

S.L.P.

Harán cruces en la Calzada

Como parte del proyecto integral de rehabilitación de la Calzada de Guadalupe, iniciarán en los próximos días la construcción de cruces vehiculares.

Se prevé que la obra tendrá una duración aproximada de dos meses y se irá realizando por tramos de tipo en uno.

Redacción/El Sol

LE DAN 35.7 Y 49.4%

Pronostican “ola amarilla” en la Capital y Soledad

REDACCIÓN

Una encuesta sobre la intención de voto para las alcaldías de Soledad y la capital potosina le pronostica un avasallante triunfo al PRD en los próximos comicios. Mientras que en San Luis Potosí el PRD obtuvo el 35.7 por ciento, en Soledad de Graciano Sánchez el partido del sol azteca alcanzó un 49.4 por ciento, lo que demuestra el éxito del proyecto progresista de los gobiernos del PRD en la Entidad.

La encuesta fue realizada por la empresa Gabinete de Comunicación Estratégica, con sede en la Ciudad de México, y a la pregunta expresa a los entrevistados: “Imagine que en estos momentos fueran las elecciones para elegir a su próximo presidente Municipal, ¿por qué partido votaría? La primera preferencia la obtuvo el PRD con 35.7 por ciento, seguido del PAN con 14.8 por ciento, y el PRI con 5.6 por ciento, mientras que el Movimiento de Regeneración Nacional sólo alcanzó un 3.5 por ciento.

En Soledad, la misma pregunta fue respondida por los entrevistados de la siguiente manera: el PRD ocupa el primer lugar con 49.4 por ciento, el PAN con 9 por ciento y el PRI un 4.1 por ciento de la intención de voto. En cuarto lugar se ubicó Morena, con 2.7 por ciento.

Al respecto, el líder del PRD en San Luis Potosí, José Luis Fernández Martínez, expresó que los gobiernos perredistas tienen un claro respaldo ciudadano porque se enfocan en resolver las

necesidades primordiales de la comunidad, además de administrar los recursos públicos de manera transparente en acciones que eleven de manera directa la calidad de vida: como pavimentaciones, alumbrado público, promoción de la cultura y el deporte, entre otras.

“La zona Metropolitana ha registrado una evolución positiva y tangible para la ciudadanía, por ello el PRD cuenta con su respaldo en las próximas elecciones, y nos

estamos asegurando de que los próximos candidatos a cargos públicos se alineen a nuestra política de austeridad salarial, de capacidad para resolver las necesidades de la gente, quien no cumpla le retiraremos del cargo” afirmó.

Finalmente, Fernández Martínez dijo que otro de los aspectos fundamentales por los que el partido del sol azteca encabeza las preferencias de intención de voto es la efectividad de los diversos programas sociales que se han

DECLARA

EL LÍDER del PRD, José Luis Fernández Martínez, dice que lo atribuye a que los gobiernos perredistas se enfocan en resolver las necesidades de la población.

implementado en San Luis Potosí y Soledad a la llegada de Ricardo Gallardo Juárez y Ricardo Gallardo Cárdena a las administraciones municipales. “Hoy por hoy miles de familias viven de manera más digna, apoyados siempre por su gobierno municipal”, finalizó el líder perredista.

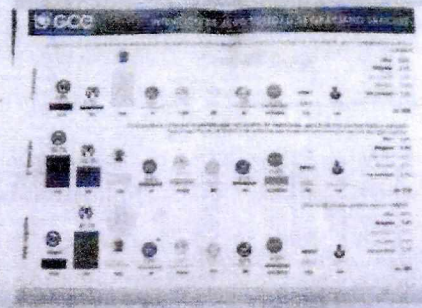
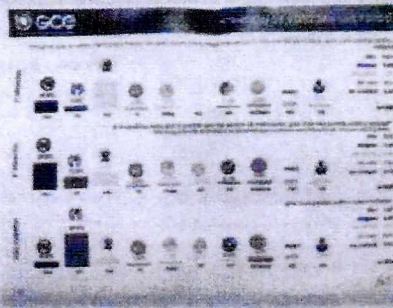

San Luis Potosí

SUBPROCURADOR PODRÍA INTERPONER DENUNCIA POR DIFAMACIÓN

SE LE ACUSABA DE LIBERAR A UN LADRÓN DE GANADO A POCAS HORAS DE SU DETENCIÓN

Por: Alejandra Moreno
laorquesta.slp@gmail.com

El subprocurador contra el delito de la Procuraduría estatal (PGE), Adrián Torres Salinas, dijo que está valorando la posibilidad de realizar una denuncia en contra de quien resulte responsable por las declaraciones en agravio a su persona. Esto a raíz de que el domingo pasado se dio a conocer una nota periodística donde mencionan que la PGE liberó a un presunto ladrón de ganado a las pocas horas de su detención.

Torres Salinas comentó que el código penal no contempla prisión preventiva a las personas que han cometido el delito de robo de ganado pero que, por una situación extraordinaria, en la que esa persona no tenía un domicilio en el estado de San Luis

Potosí, se pidió que se le mantuviera tras las rejas mientras se desahogaba el proceso penal.

El fiscal precisó que el abogado de la víctima solicitó al juez de Ciudad Valles llevar una salida alterna, un acuerdo económico con el culpable. A consecuencia de la petición, el día 2 de febrero se cerró el trato, y se estipuló que el culpable David Filiberto Gutiérrez Gómez pagaría la cantidad de 2 millones de pesos al afectado Jesús Zárate.

Además, el victimario también tuvo que pagar a otra víctima, de nombre Jaime Zárate, la cantidad de 300 mil pesos. Debido a ello se dio por concluida la situación del culpable ante un juez de Ciudad Valles.

A Gutiérrez Gómez se le declaró culpable y pagó por el robo de 124 cabezas de ganado a J. Jesús Zárate y 16 a Jaime Zárate.

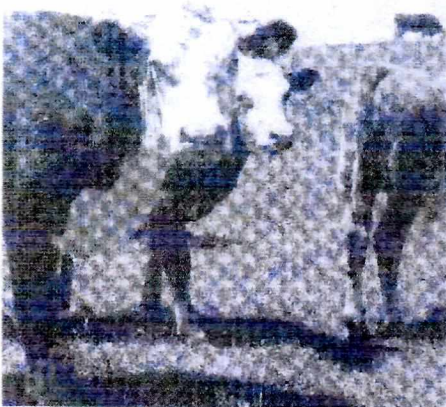

ENCUESTA PREVE TRIUNFO DEL PRD EN SLP Y SOLEDAD

Por: Redacción
laorquesta.slp@gmail.com

Una encuesta sobre la intención de voto para las alcaldías de Soledad y la capital potosina pronostica un triunfo del PRD en los próximos comicios. De acuerdo a estos datos, el PRD obtuvo el 35.7 por ciento en San Luis Potosí, mientras que en Soledad de Graciano Sánchez el partido del sol arteca alcanzó un 49.4 por ciento.

La encuesta fue realizada por la empresa Gabinete de Comunicación Estratégica, con sede en la Ciudad de México, bajo la pregunta expresa a los entrevistados: "Imagine que en estos momentos fueran las elecciones para elegir a su próximo presidente municipal, ¿por cuál partido votaría?"

La primera preferencia la obtuvo el PRD con 35.7 por ciento, seguido del PAN con 14.8 por ciento, y el PRI con 5.6 por ciento, mientras que el Movimiento de Regeneración

LAS ELECCIONES A LA ALCADÍA SE LLEVARÁN A CABO EL PRÓXIMO 1 DE JULIO

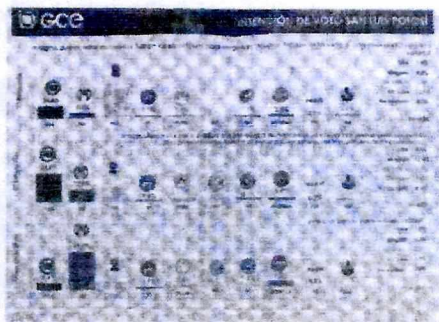

Nacional alcanzó un 2.5 por ciento.

En Soledad el PRD ocupa el primer lugar con 49.4 por ciento, el PAN con 9 por ciento y el PRI un 4.1 por ciento de la intención de voto. En cuanto lugar se ubicó Morena, con 2.7 por ciento.

José Luis Fernández Martínez, líder del PRD en San Luis Potosí, expresó que los gobiernos perredistas tienen un claro respaldo ciudadano, por lo que los resultados de la encuesta no le resultaron sorpresivos.

"La zona Metropolitana ha registrado una evolución positiva y tangible para la ciudadanía, por ello el PRD cuenta con su respaldo en las próximas elecciones, y nos estamos asegurando de que los próximos candidatos a cargos públicos se alineen a nuestra política de austeridad salarial, de capacidad para resolver las necesidades de la gente, quien no cumpla lo retiraremos del cargo", afirmó.

NOTICIAS EN FA

8 Miércoles 7 de febrero de 2018

Asegura PRD que encuesta le da ventaja en SLP y Soledad

De acuerdo a GCE el triunfo sería irreversible
Claro respaldo ciudadano, afirma Fernández M.

Reducciones
Si las elecciones para alcaldes de San Luis Potosí y Soledad de Graciano Sánchez, fueran el día de hoy el Partido de la Revolución Democrática (PRD), arrasaría en ambos

pregunta expresa a los entrevistados: "Imagine que en estos momentos fueran las elecciones para elegir a su próximo presidente Municipal de San Luis Potosí. ¿Por cuál partido votaría?". la primera preferencia la obtuvo el PRD con 35.7 por

publicos de manera transparente en acciones que eleven de manera directa la calidad de vida: como pavimentaciones, alumbrado público, promoción de la cultura y el deporte, entre otras.

Expresó que "la Zona Metropolitana ha registrado una evolución positiva y tangible para la ciudadanía, por ello el PRD cuenta con su respaldo en las próximas

Se reúne JM Carreras con líderes empresariales

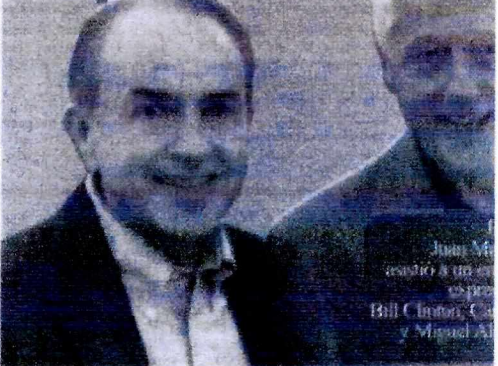

El gobernador Juan Manuel Carreras participó en una reunión con líderes empresariales, encabezados por Carlos Slim Helú y Miguel Alemán Velasco, en donde se tuvo como invitado especial William Clinton, ex presidente de EU.

El ex mandatario estadounidense ofreció una conferencia, lo cual muestra la confianza que existe entre el país vecino del norte y México.

La invitación hecha al Gobernador potosino Juan Manuel Carreras para que participara en esta reunión

con empresarios, es resultado de la resonancia de "México, Cumbre de Negocios", que se llevó a cabo en San Luis Potosí en octubre pasado.

Durante el evento el mandatario potosino, agradeció al empresario Carlos Bremer Gutiérrez, Director General del VALUE Grupo Financiero, por la invitación para asistir a un encuentro con líderes empresariales en ciudad de Guadalajara, Jalisco.

Asimismo, consideró que ello significó un reconocimiento al desarrollo económico sin precedentes que vive San Luis Po-

tosí y a han im solidari ro. En 5 llegada últimos consoli los esta índices genera con Gu ro y el p Juan señaló un hon potosini imagen el exten tor en competi ción de nes.



Ayuntamientos, acorde a una encuesta realizada por la empresa Gabinete de Comunicación Estratégica.

En la capital potosina el PRD, vencería por más del 2 a 1 al Partido Acción Nacional, mientras que en Soledad, su triunfo sería de 4 a 1 sobre Acción Nacional. En ambos casos el Partido Revolucionario Institucional (PRI) se ubica en la tercera posición muy lejos, no sólo del PRD sino del PAN.

En San Luis Potosí el PRD obtuvo el 35.7 por ciento, en Soledad de Graciano Sánchez el partido del sol azteca alcanzó un 49.4 por ciento, lo que demuestra el éxito del proyecto progresista de los gobiernos del PRD en la Entidad.

De acuerdo a la empresa encuestadora, con sede en la Ciudad de México, y a la

ciento, seguido del PAN, con 14.8 por ciento, y el PRI, con 5.6 por ciento, mientras que el Movimiento de Regeneración Nacional sólo alcanzó un 2.5 por ciento.

En lo que se refiere Soledad, la misma pregunta fue respondida por los entrevistados de la siguiente manera: el PRD ocupa el primer lugar con 49.4 por ciento, el PAN con 9 por ciento y el PRI un 4.1 por ciento de la intención de voto. En cuarto lugar se ubicó Morena, con 2.7 por ciento.

José Luis Fernández Martínez, el líder del PRD en San Luis Potosí, expresó que los gobiernos perredistas tienen un claro respaldo ciudadano porque se enfocan en resolver las necesidades primordiales de la comunidad, además de administrar los recursos

elecciones, y nos estamos asegurando de que los próximos candidatos a cargos públicos se alineen a nuestra política de austeridad salarial, de capacidad para resolver las necesidades de la gente, quien no cumpla lo retiraremos del cargo", afirmó.

Otro de los aspectos fundamentales por los que el partido del sol azteca encabeza las preferencias de intención de voto es la efectividad de los diversos programas sociales que se han implementado en San Luis Potosí y Soledad a la llegada de Ricardo Gallardo Juárez y Ricardo Gallardo Cardona a las administraciones municipales. "Hoy por hoy miles de familias viven de manera más digna, apoyados siempre por su gobierno municipal", finalizó.

PAN sin aspirante aún para la

Daniel Vázquez Martínez
Aún no hay aspirante que se haya registrado en el Partido Acción Nacional en bús-



Hasta ahora nadie se ha registrado: Xavier Azuara Zúñiga.

queda de ocupar la alcaldía capitalina y será hasta el 3 de marzo cuando los 35 militantes que conforman la Comisión Permanente del Partido Acción Nacional en San Luis Potosí definan si habrá alianza con el PRD para impulsar un candidato para ese cargo, indicó Xavier Azuara, presidente del PAN en la entidad.

De ello precisó que en caso de que se llegara a registrar Sonia Mendoza, Xavier Nava Palacios u otras figuras que han manifestado su intención por contender para ese cargo, será facultad de la Comisión Permanente el determinar quiénes integrarán la terna que será propuesta y ratificada ante la Comisión Nacional del PAN.

Indicó que será hasta el 3 de marzo cuando se defina si habrá alguna alianza entre el PRD y el PAN para designar un candidato en

dicho c. Menciona existía mayoría candida el PRD tal del decisio cia con nacion respald estatute "Estas ma y p. importe el próximo mes ce ceso el.

Descarta SEGE alerta por supuesto robo de niños



Marcelo Loyola

Ante los supuestos casos de intento de

de las autoridades competentes pero si han implementado protocolos de seguridad.

los menores. Agregó que también se capacita a los profesores para que sepan cómo ac-

Encuesta de intención de voto brinda triunfo irreversible del PRD en SLP y Soledad

Close Up - Noticias

Pese a descalificaciones la empresa LEVITAN subcontratada al Gabinete de Comunicación Estratégica quien pronosticó un irreversibile triunfo al PRD en las elecciones de alcaldes de ambos municipios.

La encuesta sobre la intención de voto para las alcaldías de la capital potosina y Soledad de los Ríos pronosticó un irreversibile triunfo al PRD en los próximos comicios. Esta medición fue realizada por la empresa LEVITAN quien subcontrató los servicios del Gabinete de Comunicación Estratégica con sede en la Ciudad de México, confirmó al líder nacional del PRD Manuel Granados.

La pregunta expresa a los entrevistados fue la siguiente y como respuesta se obtuvo lo que se detalló:

"Imagine que en estos momentos fueran las elecciones para elegir a su próximo presidente Municipal, ¿por cual partido votaría?"

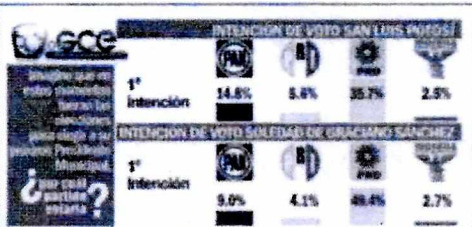

Los gobiernos perdedores tienen un claro respaldo ciudadano porque se enfocan en resolver las necesidades primordiales de la comunidad.

La encuesta sobre la intención de voto para la capital potosina con 35.7%, seguida del PAN, con 24.0%, y el PRI, con 5.6%, mientras que el Movimiento de Regeneración Nacional sólo alcanzó un 2.5%.

En Soledad, la misma pregunta fue respondi-

da por los entrevistados de la siguiente manera: el PRD ocupa el primer lugar con 48.4%, el PAN con 9%, y el PRI con 4.1%.

Al respecto, el líder del PRD en San Luis Potosí, José Luis Fernández Martínez expresó que los gobiernos perdedores tienen un claro respaldo ciudadano porque se enfocan en resolver las necesidades primordiales de la comunidad, además de administrar los recursos públicos de manera transparente y acciones que eleven de manera directa la calidad de vida como

pagamentaciones, alumbrado público, promoción de la cultura y el deporte, entre otras.

La zona Metropolitana ha registrado una evolución positiva y tangible para la ciudadanía, por ello el PRD cuenta con su respaldo en las próximas elecciones, y

nos estamos asegurando de que los próximos candidatos a cargos públicos se alineen a nuestra política de sustentabilidad, de capacidad para resolver las necesidades de la gente, quien no cumple la retención del cargo", afirmó.

Finalmente, Fernández Martínez dijo que otro de los aspectos fundamentales por los que el partido del sol azteca encabeza las preferencias de intención de voto es la efectividad de los diversos programas sociales que se han implementado en San Luis Potosí y Soledad a la Depa de Ricardo Gallardo Juárez y Ricardo Gallardo Cardona a las administraciones municipales. "Voy por hoy miles de familias viven de manera más digna, apoyados siempre por su gobierno municipal", finalizó.

La efectividad de los diversos programas sociales es aspecto fundamental para encabezar la encuesta



Alerta de Género sólo ha servido para callar bocas: Diputada

Semanario: Close up; fecha: 08/02/18; Sección: Locales; Página: 5

Encuesta de intención de voto brinda triunfo irreversible del PRD en SLP y Soledad

Close Up - Noticias

Pese a descalificaciones la empresa LEVITAN subcontratada al Gabinete de Comunicación Estratégica quien pronosticó un irreversibile triunfo al PRD en las elecciones de alcaldes de ambos municipios.

La encuesta sobre la intención de voto para las alcaldías de la capital potosina y Soledad de los Ríos pronosticó un irreversibile triunfo al PRD en los próximos comicios. Esta medición fue realizada por la empresa LEVITAN quien subcontrató los servicios del Gabinete de Comunicación Estratégica con sede en la Ciudad de México, confirmó al líder nacional del PRD Manuel Granados.

La pregunta expresa a los entrevistados fue la siguiente y como respuesta se obtuvo lo que se detalló:

"Imagine que en estos momentos fueran las elecciones para elegir a su próximo presidente Municipal, ¿por cual partido votaría?"



Los gobiernos perdedores tienen un claro respaldo ciudadano porque se enfocan en resolver las necesidades primordiales de la comunidad.

La encuesta sobre la intención de voto para la capital potosina con 35.7%, seguida del PAN, con 24.0%, y el PRI, con 5.6%, mientras que el Movimiento de Regeneración Nacional sólo alcanzó un 2.5%.

En Soledad, la misma pregunta fue respondi-

da por los entrevistados de la siguiente manera: el PRD ocupa el primer lugar con 48.4%, el PAN con 9%, y el PRI con 4.1%.

Al respecto, el líder del PRD en San Luis Potosí, José Luis Fernández Martínez expresó que los gobiernos perdedores tienen un claro respaldo ciudadano porque se enfocan en resolver las necesidades primordiales de la comunidad, además de administrar los recursos públicos de manera transparente y acciones que eleven de manera directa la calidad de vida como

pagamentaciones, alumbrado público, promoción de la cultura y el deporte, entre otras.

La zona Metropolitana ha registrado una evolución positiva y tangible para la ciudadanía, por ello el PRD cuenta con su respaldo en las próximas elecciones, y

Plan Municipal de Desarrollo lleva avance del 84%

El eje de seguridad es el que lleva un poco más de avance



El Plan Municipal de Desarrollo (PMD) del Ayuntamiento de San Luis Potosí, en su versión 2016-2021, ha alcanzado un avance del 84% en su implementación.

El eje de seguridad es el que lleva un poco más de avance, con un 90% de cumplimiento.

El eje de desarrollo humano, con un 80% de cumplimiento.

El eje de desarrollo económico, con un 70% de cumplimiento.

El eje de desarrollo ambiental, con un 60% de cumplimiento.

El eje de desarrollo social, con un 50% de cumplimiento.

El eje de desarrollo cultural, con un 40% de cumplimiento.

El eje de desarrollo deportivo, con un 30% de cumplimiento.

El eje de desarrollo científico y tecnológico, con un 20% de cumplimiento.

El eje de desarrollo artístico, con un 10% de cumplimiento.

El eje de desarrollo turístico, con un 10% de cumplimiento.

El eje de desarrollo urbano, con un 10% de cumplimiento.

El eje de desarrollo rural, con un 10% de cumplimiento.

El eje de desarrollo regional, con un 10% de cumplimiento.

El eje de desarrollo internacional, con un 10% de cumplimiento.

El eje de desarrollo global, con un 10% de cumplimiento.

El eje de desarrollo universal, con un 10% de cumplimiento.

El eje de desarrollo humano, con un 10% de cumplimiento.

El eje de desarrollo económico, con un 10% de cumplimiento.

De Fondo

No coman ahílos

Algunos políticos locales que se han retirado de la política local, se han dedicado a comer ahílos.

Algunos políticos locales que se han retirado de la política local, se han dedicado a comer ahílos.

Algunos políticos locales que se han retirado de la política local, se han dedicado a comer ahílos.

Algunos políticos locales que se han retirado de la política local, se han dedicado a comer ahílos.

Algunos políticos locales que se han retirado de la política local, se han dedicado a comer ahílos.

Algunos políticos locales que se han retirado de la política local, se han dedicado a comer ahílos.

Algunos políticos locales que se han retirado de la política local, se han dedicado a comer ahílos.

Algunos políticos locales que se han retirado de la política local, se han dedicado a comer ahílos.

Algunos políticos locales que se han retirado de la política local, se han dedicado a comer ahílos.

Algunos políticos locales que se han retirado de la política local, se han dedicado a comer ahílos.

Algunos políticos locales que se han retirado de la política local, se han dedicado a comer ahílos.

Algunos políticos locales que se han retirado de la política local, se han dedicado a comer ahílos.

Algunos políticos locales que se han retirado de la política local, se han dedicado a comer ahílos.

Algunos políticos locales que se han retirado de la política local, se han dedicado a comer ahílos.

Algunos políticos locales que se han retirado de la política local, se han dedicado a comer ahílos.

Algunos políticos locales que se han retirado de la política local, se han dedicado a comer ahílos.

Algunos políticos locales que se han retirado de la política local, se han dedicado a comer ahílos.

Algunos políticos locales que se han retirado de la política local, se han dedicado a comer ahílos.

Algunos políticos locales que se han retirado de la política local, se han dedicado a comer ahílos.

Algunos políticos locales que se han retirado de la política local, se han dedicado a comer ahílos.

Alerta de Género sólo ha servido para callar bocas: Diputada

Autoridades han minimizado los casos de desapariciones y feminicidios



La diputada María del Carmen Rodríguez, del PRD, denunció que la Alerta de Género sólo ha servido para callar bocas y minimizar los casos de desapariciones y feminicidios.

La diputada Rodríguez denunció que la Alerta de Género sólo ha servido para callar bocas y minimizar los casos de desapariciones y feminicidios.

La diputada Rodríguez denunció que la Alerta de Género sólo ha servido para callar bocas y minimizar los casos de desapariciones y feminicidios.

Plan Municipal de Desarrollo lleva avance del 84%

El eje de seguridad es el que lleva un poco más de avance



El Plan Municipal de Desarrollo (PMD) del Ayuntamiento de San Luis Potosí, en su versión 2016-2021, ha alcanzado un avance del 84% en su implementación.

El eje de seguridad es el que lleva un poco más de avance, con un 90% de cumplimiento.

El eje de desarrollo humano, con un 80% de cumplimiento.

El eje de desarrollo económico, con un 70% de cumplimiento.

El eje de desarrollo ambiental, con un 60% de cumplimiento.

El eje de desarrollo social, con un 50% de cumplimiento.

El eje de desarrollo cultural, con un 40% de cumplimiento.

El eje de desarrollo deportivo, con un 30% de cumplimiento.

El eje de desarrollo científico y tecnológico, con un 20% de cumplimiento.

El eje de desarrollo artístico, con un 10% de cumplimiento.

El eje de desarrollo turístico, con un 10% de cumplimiento.

El eje de desarrollo urbano, con un 10% de cumplimiento.

El eje de desarrollo rural, con un 10% de cumplimiento.

El eje de desarrollo regional, con un 10% de cumplimiento.

El eje de desarrollo internacional, con un 10% de cumplimiento.

El eje de desarrollo global, con un 10% de cumplimiento.

El eje de desarrollo humano, con un 10% de cumplimiento.

El eje de desarrollo económico, con un 10% de cumplimiento.

El eje de desarrollo humano, con un 10% de cumplimiento.



Desciende PRD... en encuesta del PRD

En comparación con sondeo "añejo" que presumió, retrocede y el PAN sube

Jaime Hernández
jaimedh@pulsoslp.com.mx

La empresa encuestadora Leviatán publicó los resultados del sondeo anunciado aquí por el dirigente nacional de ese partido, Manuel Granados Covarrubias, sobre preferencias electorales en San Luis Potosí y en Soledad y, comparados con la encuesta difundida por el comité estatal del Sol Azteca, atribuida al Gabinete de Comunicación Estratégica, muestran que las preferencias por ese partido retrocedieron, mientras que el PAN y Morena presentan avances significativos.

El más reciente ejercicio demoscópico, publicado la tarde del miércoles, muestra, con respecto al otro sondeo con resultados que "no son actuales", según GCE, que el PRD sigue a la cabeza en ambos municipios en intención del voto, pero presenta un retroceso de 5.6 puntos en la capital y de 6.6 puntos en Soledad de Graciano Sánchez.

El otro partido que descendió en las preferencias entre ambos sondeos es el PRI, aunque marginalmente, pues pasó de 5.6 a 5.2 por ciento de preferencia en la capital y de 4.1% a 3.8 por ciento en Soledad.

SE ACORTA DISTANCIA

• En el primer sondeo mencionado por el PRD, la distancia con respecto al PAN era de 20.9 puntos porcentuales. En el nuevo, se reduce a 11%.

En contraste, Morena presenta una ganancia en la intención del voto en la capital, pues del 2.5% que le daba el GCE, pasa a 6.8 por ciento. No tiene el mismo crecimiento en el vecino municipio, pues crece apenas del 2.7% al 2.9%.

El otro partido que avanza en los sondeos perredistas es el PAN, pues mientras que con GCE obtuvo en la capital 14.8% de las menciones, con Leviatán pasó a 19.1%. En Soledad, el blanquiazul creció de 9% a 15.6 por ciento.

Un directivo del Gabinete de Comunicación Estratégica reconoció el miércoles a Pulso que el sondeo dado a conocer por el comité estatal perredista era de su autoría, pero sus datos "no eran actuales".

**CONSEJO ESTATAL ELECTORAL
Y DE PARTICIPACIÓN CIUDADANA DE S.L.P.**

Diario: Pulso

Fecha: 09/02/2018

Sección: Política

COMUNICACIÓN ELECTORAL

PESE A QUE BUSCA CANDIDATURA POR EL PAN

ESTÁ LATENTE APOYO DE PRI A XAVIER NAVA

●El líder tricolor señaló que ese partido está abierto a impulsar a ciudadanos como candidatos.

POR PEPE ALEMÁN
redaccion@expres.com.mx

Tras rechazar que el PRI está buscando postular un candidato o candidata "débil" para facilitar que Xavier Nava Palacios derrote a la "Gallardía" en la capital del estado, en dado caso de que sea postulado por el PAN, el presidente del Comité Directivo Estatal (CDE) del PRI, Martín Juárez Córdova dejó abierta la posibilidad de una alianza de facto para que el aún diputado federal por el PRD se alce con la victoria electoral.

"En el ambiente hay una serie de argumentos y planteamientos. La posibilidad que estamos buscando es de un cuadro que asome una serie de fuerzas políticas que busquen el desarrollo de San Luis Potosí, que tengan la intención de generarle pro-

greso a largo plazo", señaló a pregunta expresa de la posibilidad de alianza con el albiazul en la figura del nieto del doctor Salvador Nava.

Juárez Córdova añadió que si bien platicando con diferentes figuras políticas, pero que hasta el momento de la entrevista no hubo definición alguna, "estamos abiertos a ciudadanos, no solamente estamos hablando de la figura que señala (Xavier Nava) sino estamos abiertos a ciudadanos", indicó.

Sobre la versión de que el PRD postulará un candidato o candidata "débil" para que el voto útil priista se oriente hacia Xavier Nava, en caso de que sea postulado por el PAN, el dirigente estatal tricolor enfatizó su respuesta: "Versión completamente falsa, el partido está haciendo lo propio para presentar un cuadro que genere sinergias, que asome intereses y que sea una verdadera oferta ciudadana, trabajar con este cuadro, este perfil para poder obtener el triunfo en el 2018".

Acerca de si el perfil del PRI para la capital podría ser una mu-

jer, como en el caso de la ex directora general del DIF estatal y hoy diputada, Cecilia de los Angeles González Gordoa, Martín Juárez también abrió esa posibilidad, toda vez que la Ley Electoral exige la paridad de género y hasta hoy sólo el 26 por ciento de las aspirantes a candidaturas municipales son mujeres, "la participación de la mujer es fundamental y donde los cuadros se están viendo, se están entrevistando, estamos platicando y queremos encontrar esta serie de elementos que asomen y sea atractivo para la ciudadanía", concluyó.



mar que no tienen aún ese registro y se comprometió a que al cierre de inscripciones y cuando haya candidaturas definidas habrá un pronóstico.

El dirigente estatal albiazul informó que en esta semana saldrán las primeras encuestas de los primeros municipios, "ya encuestamos pero hasta la siguiente semana nos entregan los resultados", indicó.

CONFÍA ACCIÓN NACIONAL EN RECUPERAR SLP

Concluido el proceso interno para el registro de aspirantes a la candidatura del PAN para la Presidencia Municipal de San Luis Potosí capital, donde resalta la figura del to-

AFIRMA IR A LA CABEZA EN ENCUESTAS PRD PRESUME LIDERAR PREFERENCIA ELECTORAL

●Su dirigente estatal confía en ganar la Capital y Soledad; declina dar datos sobre competencia por el Senado.

POR PEPE ALEMÁN
redaccion@expres.com.mx

El PRD en San Luis asegura ir a la cabeza en las encuestas, según refiere su dirigente estatal Luit José Luis "Chiquis" Fernández, quien además añadió que estas serán una herramienta que usarán para seleccionar sus candidatos.

El dirigente afirmó que serán requisitos para ser candidato... fundió una encuesta sobre las preferencias electorales en la capital del estado y en Soledad, principales bastiones de la "Gallardía" donde refleja una amplia ventaja de dos a uno en la capital, donde podría

buscar la reelección su líder mora Ricardo Gallardo Juárez, y de cuatro a uno en Soledad de Graciano Sánchez, cuna de su movimiento político.

De acuerdo a la medición, el rival directo sería el PAN, mientras que el PRI estaría posicionado hasta la tercera posición, según por Morena.

Respecto a la intención de voto para elegir al que sería el próximo presidente municipal, la encuesta arrojó que PRD va a la cabeza con 36.7 %, PAN 14.8 %, PRI 8.6 % y Morena 2.5 %.

Con el mismo cuestionamiento, pero aplicado a la población de Soledad de Graciano Sánchez, los resultados difundidos por el partido del Sol Azteca fueron los siguientes: PRD 49.4 %, PAN 9 % y PRI 4.7 % y Morena 2.7 %.

Al respecto, el presidente del Comité Ejecutivo Estatal (CEE) de PRD, José Luis Fernández Martínez declaró que están realizando un trabajo de medición en todo el estado "porque es una herramienta que va a tomar en cuenta la Comisión de Candidaturas para la selección de los candidatos, uno de los requisitos que tendrá que tener un candidato del PRD es que sea competitivo, que sea conocido que tenga pocos negativos, es un principio básico electoral", indicó.

Fernández Martínez añadió que decidieron hacer públicas estas primeras mediciones para tener una fotografía de cómo son estos tiempos en que "están arrojando los alarines en contra de este grupo político, cuál es el arranque electoral y que puede ser como un tema de suspiro para contestar de la misma manera, pudiera ser el motor que ha llevado a algunos personajes a estar altamente nerviosos y a difundir informaciones falsas, tender cizas y ruinosas odas".

Fernández Martínez señaló que se reservan las encuestas en torno a las preferencias al Senado y la República, "ahora no vamos dar a conocer nada de la información que tenemos porque tenemos que seguir un protocolo ante las autoridades electorales, pero en su momento difundiremos información que vamos a ser pertinente", concluyó.

QUIERE EQUILIBRAR VOTACIÓN PRESIDENCIAL PRETENDE PAN GANAR TREINTA ALCALDÍAS

●Hay posibilidades en Tamazunchale, Ciudad Valles, Matehuala y "obviamente San Luis", afirma Xavier Azuara.

POR PEPE ALEMÁN
redaccion@expres.com.mx

El umbral de triunfos en las elecciones municipales de este 2018 para el PAN es de al menos 30, para cumplir a su candidato presidencial Ricardo Anaya Cordero la votación prometida de superar los 350 mil votos obtenidos en 2012, señaló el presidente del Comité Directivo Estatal (CDE) del Partido Acción Nacional, Xavier Azuara Zúñiga.

"Debemos salir con más de 30

(municipios ganados) para poder equilibrar una votación del Comité Ejecutivo Nacional y sobre todo de nuestro candidato Ricardo Anaya", declaró en entrevista exclusiva para Expres.

Respecto a cuáles municipios el PAN darían mayores posibilidades de triunfo, el dirigente estatal albiazul me nombró a Tamazunchale, Ciudad Valles, Matehuala y "obviamente aquí en San Luis Potosí".

Al cuestionarle sobre aquellos donde hay menor expectativa, Azuara Zúñiga respondió al afir-

darle diputado federal del PRD, Xavier Nava Palacios.

Azuara Zúñiga afirmó que las posibilidades de que su partido conquiste el triunfo crecen.

"Si elegimos a la persona correcta considero que tendremos amplias posibilidades de poder recuperar la alcaldía, y si se concreta una Alianza Partidaria obviamente el Congreso del Estado será de Por San Luis Potosí al Frente", expresó.

Acerca de sus aspiraciones personales de que busca una diputación federal plurinominal, Azuara se descartó, por ahora. "En este momento todavía no hay alguna aspiración, en lo que estamos enfocados es en sacar adelante el proceso del Comité Directivo Estatal", concluyó.

Desmiente encuestadora sondeo favorable al PRD en SLP

El Gabinete de Comunicación Estratégica dice que no es de su autoría sondeo en el que el Sol Azteca presume triunfo "avasallante" en al capital y Soledad.

SLP 06 FEB 7 FERRERO 2018 16:10

Jaime Hernández / Pulso

La casa encuestadora Gabinete de Comunicación Estratégica desmintió hoy haber realizado la encuesta de opinión difundida por el comité estatal del Partido de la Revolución Democrática en la que el partido se asignaba un "triunfo irreversible" en las próximas elecciones para las alcaldías de la capital y soledad de Graciano Sánchez.

A través de su cuenta de Twitter, @GabineteMex, la encuestadora indica que "Con respecto a la encuesta que el Comité Estatal del #PRD en San Luis Potosí acredita a GCE, informamos que los datos del estudio no corresponden con ninguna encuesta reciente realizada por nosotros. Todos los estudios públicos pueden ser consultados en <http://www.gabinete.mx>".

En un comunicado además, el GCE reiteró que "como es práctica regular del Gabinete de Comunicación Estratégica, nuestros trabajos públicos



Febrero 6, 2018

En relación a la encuesta que se acredita al Gabinete de Comunicación Estratégica por el Comité Estatal del PRD en San Luis Potosí se informa que los datos del estudio no se corresponden a encuesta reciente, realizada por nuestra organización.

Como es práctica regular del Gabinete de Comunicación Estratégica, nuestros trabajos públicos se presentan en nuestra página web www.gabinete.mx.

Antes de ser hecho público para efectos del informe que debe realizarse ante el INE y que por lo mismo GCE no asume responsabilidad al respecto.

Gabinete de Comunicación Estratégica

se presentan en nuestra página web www.gabinete.mx. Lo anterior se hace público para efectos del informe que debe realizarse ante el INE y que por lo mismo GCE no asume responsabilidad al respecto".

La encuesta a la que hacer referencia el GCE fue difundida desde ayer por la dirigencia estatal parricista, que pretendía de una victoria "avasallante" aún y cuando no hay candidatos oficiales ni han iniciado formalmente las campañas. Ya ha sido publicada por algunos medios locales.

El sondeo spónico le daba una ventaja considerable al PRD sobre los otros partidos. Destaca que la encuesta no incluía una alianza entre este partido y el PAN, al que incluía como un competidor más.

"La encuesta", afirma el comunicado, "fue realizada por la empresa Gabinete de Comunicación Estratégica, con sede en la Ciudad de México".

El comunicado incluía un señalamiento del líder estatal parricista José Luis Fernández Martínez, en el que señalaba que "la zona Metropolitana ha registrado una evolución positiva y tangible para la ciudadanía, por ello el PRD cuenta con su respaldo en las próximas elecciones".



Febrero 6, 2018

En relación a la encuesta que se acredita al Gabinete de Comunicación Estratégica por el Comité Estatal del PRD en San Luis Potosí se informa que los datos del estudio no se corresponde a encuesta reciente, realizada por nuestra organización.

Como es práctica regular del Gabinete de Comunicación Estratégica, nuestros trabajos públicos se presentan en nuestra página web www.gabinete.mx

Lo anterior se hace público para efectos del informe que debe realizarse ante el INE y que por lo mismo GCE no asume responsabilidad al respecto.

Gabinete de Comunicación Estratégica