



**JUNTA LOCAL EJECUTIVA  
EN EL ESTADO DE YUCATAN**

Oficio No. INE/JLE/VE/0103/2018

Mérida, Yucatán, a 31 enero de 2018

**PROFR. MIGUEL ÁNGEL PATIÑO ARROYO  
DIRECTOR DE LA UNIDAD TÉCNICA DE VINCULACIÓN  
CON LOS ORGANISMOS PÚBLICOS LOCALES  
PRESENTE**

De conformidad con el Artículo 146 del Reglamento de Elecciones del Instituto Nacional Electoral, adjunto me permito enviarle para los fines correspondientes, el Oficio No C.G./S.E./047/2018, y anexo copia certificada del Informe Mensual de Materia de Encuestas y Sondeos de Opinión, correspondiente al periodo del 22 de diciembre de 2017 al 24 de enero de 2018, emitido por el Instituto Electoral y de Participación Ciudadana de Yucatán.

Sin otro particular, aprovecho la ocasión para enviarle un cordial saludo.

**ATENTAMENTE**

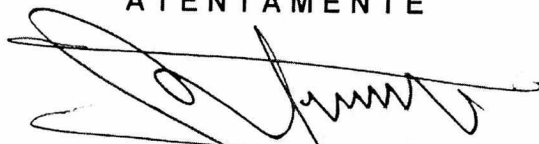

**C. P. FERNANDO BALMES PÉREZ  
VOCAL EJECUTIVO**

C.c.p. Dr. Lorenzo Córdova Vianello, Consejero Presidente del Consejo General.  
Mtro. Jaime Rivera Velázquez, Consejero Electoral y Presidente de la Comisión de Vinculación con los Organismos Públicos Locales Electorales.  
Lic. Edmundo Jacobo Molina, Secretario Ejecutivo del INE.  
FBP/gyc\*



## INSTITUTO ELECTORAL Y DE PARTICIPACIÓN CIUDADANA DE YUCATÁN

Mérida, Yucatán a 30 de enero de 2018.

No. Oficio C.G./S.E./047/2018

C.P. FERNANDO BALMES PÉREZ  
CONSEJERO PRESIDENTE DEL CONSEJO LOCAL DEL  
INSTITUTO NACIONAL ELECTORAL  
PRESENTE

Por medio de la presente y de conformidad con el artículo 146 del Reglamento de Elecciones del Instituto Nacional Electoral, le remito copia certificada el informe mensual en Materia de Encuestas y Sondeos de Opinión presentados al Consejo General del Instituto Electoral y de Participación Ciudadana de Yucatán, en sesión ordinaria de fecha 29 de enero de 2018, para los fines legales correspondientes.

Sin más por el momento me despido de usted enviándole un cordial saludo.

ATENTAMENTE

MTRO. HIDALGO ARMANDO VICTORIA MALDONADO  
SECRETARIO EJECUTIVO

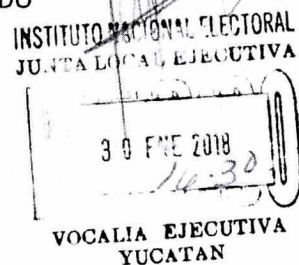

Ccp. Mtra. María de Lourdes Rosas Moya, Consejera Presidenta del Consejo General del IEPAC.- Para su conocimiento



INSTITUTO ELECTORAL Y DE PARTICIPACIÓN  
CIUDADANA DE YUCATÁN

SECRETARÍA EJECUTIVA

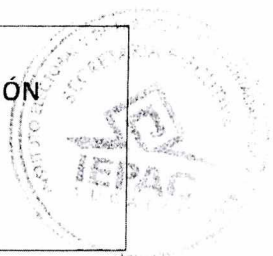

FECHA:	29 de enero de 2018
ASUNTO:	Informe que rinde el Secretario Ejecutivo en Materia de Encuestas y Sondeos de Opinión
NOMBRE:	Maestro Hidalgo Armando Victoria Maldonado
CARGO:	Secretario Ejecutivo

En mi carácter de Secretario Ejecutivo del Consejo General del Instituto Electoral y de Participación Ciudadana de Yucatán, y con fundamento en el artículo 213, 251 párrafos 5,6 y 7 de la Ley General de Instituciones y Procedimientos Electorales, así como el artículo 231 de la Ley de Instituciones y Procedimientos Electorales del Estado de Yucatán y los artículos 143, 144 capítulo VII, sección quinta del Reglamento de Elecciones del Instituto Nacional Electoral, entre una de las tareas a realizar dentro del Proceso Electoral Ordinario 2017-2018, se encuentra llevar a cabo el monitoreo de publicaciones impresas sobre las encuestas por muestreo, sondeos de opinión, encuestas de salida o conteos rápidos que tengan como fin dar a conocer las preferencias electorales.

En virtud de eso, el Consejo General del Instituto Electoral y de Participación Ciudadana de Yucatán, con fecha 11 de septiembre de 2017, aprobó el acuerdo número C.G. 033/2017 por unanimidad de votos, por el cual designó el catálogo de medios impresos a los cuales se les dará seguimiento, siendo los siguientes:

**CATÁLOGOS DE MEDIOS IMPRESOS DE CIRCULACIÓN ESTATAL**

PERIÓDICOS						
Periódico	No. De Medio	Entidad	Tipo	Tiraje	Tamaño	Periodicidad
De Peso	1	Yucatán	Estatat	78,000 ejemplares	Tabloide	Diaria
Diario de	2	Yucatán		62,000	Estándar	Diaria

2



INSTITUTO ELECTORAL Y DE PARTICIPACIÓN  
CIUDADANA DE YUCATÁN

SECRETARÍA EJECUTIVA

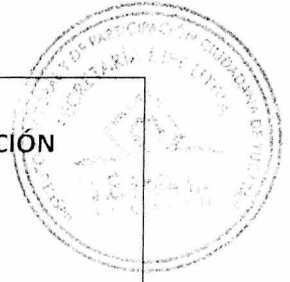

Yucatán				ejemplares		
Al Chile	3	Yucatán	Estatat	41,000 ejemplares	Tabloide	Diaria
Milenio Novedades	4	Yucatán	Estatat	35,000 ejemplares	Tabloide	Diaria
Por Esto	5	Yucatán	Estatat	30,000 ejemplares	Tabloide	Diaria
La Verdad	6	Yucatán	Estatat	30,000 ejemplares	Tabloide	Diaria
Punto Medio	7	Yucatán	Estatat	30,000 ejemplares	Tabloide	Diaria
La I	8	Yucatán	Estatat	30,000 ejemplares	Tabloide	Diaria
La Jornada Maya	9	Yucatán	Estatat	1,030 ejemplares	Tabloide	Diaria
Tribuna Maya	10	Yucatán	Estatat	30,000 ejemplares	Estándar	Diaria

CATÁLOGOS DE MEDIOS IMPRESOS DE CIRCULACIÓN ESTATAL

Revista	No. De Medio	Entidad	Tipo	Tiraje	Periodicidad
Revista Peninsular	1	Yucatán	Estatat	10,000 ejemplares	Semanal
Revista Yucatán	2	Yucatán	Estatat	3,500 ejemplares	Mensual
Revista Rural	3	Yucatán	Estatat	3,500 ejemplares	Mensual





INSTITUTO ELECTORAL Y DE PARTICIPACIÓN  
CIUDADANA DE YUCATÁN

SECRETARÍA EJECUTIVA

Desde el	4	Yucatán	Estatat	3,5000 ejemplares	Mensual
Balcón					
Debate por	5	Yucatán	Estatat	2,000 ejemplares	Mensual
Yucatán					

Como resultado de las tareas de monitoreo a cargo de la oficina de Comunicación Social dentro de las semanas que abarcan del 22 de diciembre de 2017 al 24 de enero de 2018 se detectó la publicación de tres encuestas sobre preferencias electorales estatales o federales en los medios de comunicación que integran el Catálogo de Medios Impresos aprobado por el Consejo General del Instituto Electoral y de Participación Ciudadana de Yucatán.

No.	Medio que publica.	Título de la Nota	Fecha de Publicación
1.	Milenio Novedades	"Mauricio Vila, del PAN, con ventaja en primera encuesta"	22 de enero de 2018
2.	Milenio Novedades	"Primera encuesta confronta a partidos"	23 de enero de 2018
3.	Por Esto	"Sahuí sería Gobernador de Yucatán si fueran hoy las elecciones: CGE"	24 de enero de 2018

Asimismo y de conformidad con el artículo 136, Sección Segunda, numeral 2, 3, 4,5, 6, y 7 del Reglamento de Elecciones del Instituto Nacional Electoral, y en virtud de que hasta el momento no se ha recibido el estudio referido en estos numerales, se realizarán las diligencias necesarias a los medios de comunicación

<sup>1</sup> Se anexa copia simple de las publicaciones a las que se hacen referencia.



**INSTITUTO ELECTORAL Y DE PARTICIPACIÓN  
CIUDADANA DE YUCATÁN**

**SECRETARÍA EJECUTIVA**

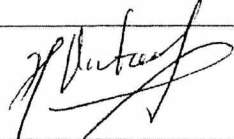

que publicaron las citada nota con el fin de que nos hagan llegar el estudio e informe correspondiente, para posteriormente ser publicado de manera permanente en la página web del Instituto Electoral y por último y de conformidad con el artículo 144 del Reglamento de Elecciones, rendir el informe correspondiente al Consejo General del Instituto Electoral y de Participación Ciudadana de Yucatán, en cada sesión ordinaria y posteriormente notificarlo por conducto de la Junta Local del INE en Yucatán, hacerlo llegar al Secretario Ejecutivo del Consejo General del Instituto Nacional Electoral.

NOMBRE	CARGO	FIRMA
MAESTRO HIDALGO ARMANDO VICTORIA MALDONADO	SECRETARIO EJECUTIVO	





# Mauricio Vila, del PAN, con ventaja en primera encuesta

Ana Hernández/World

al PRI, más del 18% no supo y los demás se mantuvieron abajo del 7%; sin embargo, al preguntárseles por qué partido definitivamente no votarían, los dos más fuertes también gozaron de menos simpatía.

historia" están: Morúa, P.T. y P.R. pero esta unión no es la misma a nivel estatal, no se hicieron coaliciones y aún no definen su trato con candidato común, por eso es aquí el P.E.D. tiene un candidato.

personas aplican metodologías y diversos software para reducir a máximo el margen de error.

Los datos de crecimiento en la zona metropolitana de Madrid, según el estudio de la Encuesta de Población y Vivienda de 1996, indican que la población de la zona metropolitana de Madrid creció un 20,3% entre 1991 y 1996, lo que supone un crecimiento medio anual de 0,41%.

[illegible]





Editor: Milenio Novedades  
milenio@sipse.com.mx

## ALTA INTENCIÓN DEL VOTO

UN DATO IMPORTANTE DE ESTA ENCUESTA ES QUE LA MAYORÍA DE LOS ENCUESTADOS EN YUCATÁN QUIEREN VOTAR EN LAS PRÓXIMAS ELECCIONES.

Fecha: 14 de septiembre de 2017. Págs. 09

### #¿VA A VOTAR USTED EN LAS PRÓXIMAS ELECCIONES?



### #¿USTED POR LO REGULAR CÓMO VOTA?



### #SI EN ESTE MOMENTO FUERA LA ELECCIÓN PARA LA GUBERNATURA DEL ESTADO DE YUCATÁN ¿POR CUAL PARTIDO VOTARÍA USTED?

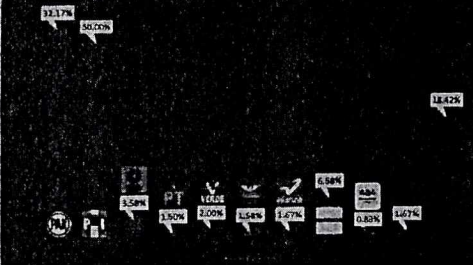

### #SI EN ESTE MOMENTO FUERA LA ELECCIÓN PARA LA GUBERNATURA DEL ESTADO DE YUCATÁN ¿POR CUAL PARTIDO DEFINITIVAMENTE NO VOTARÍA USTED?

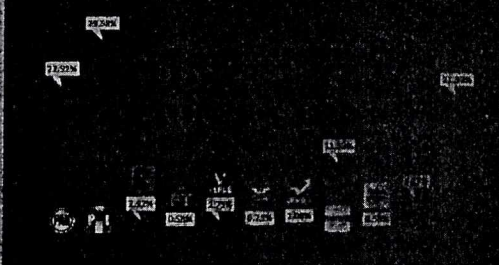

### #SIN IMPORTAR EL PARTIDO POLITICO EN EL QUE MILITA O CON EL CUAL SIMPATIZA ¿QUIÉN CONSIDERA USTED QUE ES EL MEJOR CANDIDATO PARA LA GUBERNATURA DEL ESTADO DE YUCATÁN?

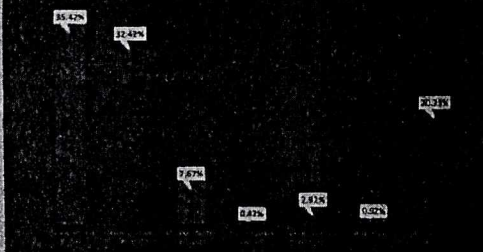

### #SIN IMPORTAR EL PARTIDO POLITICO EN EL QUE MILITA O CON EL CUAL SIMPATIZA ¿POR QUIÉN VOTARÍA PARA PRESIDENTE DE MÉXICO?

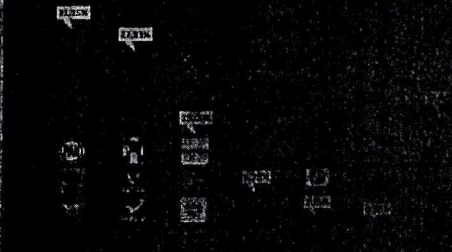

### #SEGMENTACIÓN DE LA POBLACIÓN ENCUESTADA POR SEXO



### #SEGMENTACIÓN DE LA POBLACIÓN ENCUESTADA POR EDAD





## Israel Cárdenas/Mérida

Consideró que el Partido Revolu-

comfiar. Varios:

Transporte gratuito para entrevistas.  
Para mayores informes comuníquese al 930360 ext. 313.



