



Plan y Calendario Integral  
del Proceso Electoral Federal 2017-2018

# Plan y Calendario Integral del Proceso Electoral Federal 2017-2018

---

29 de agosto de 2017

---

## ÍNDICE

I. Antecedentes.....	3
II. Introducción .....	6
III. Marco jurídico.....	8
IV. Objetivo.....	11
V. Metodología .....	12
VI. Hitos del Proceso Electoral Federal.....	14
VII. Seguimiento del Proceso Electoral Federal .....	18
VIII. Plan y Calendario Integral del Proceso Electoral Federal 2017-2018 .....	19

## I. Antecedentes

Los esfuerzos de planeación, monitoreo, seguimiento y evaluación de las actividades realizadas por el Instituto Nacional Electoral (INE) en la organización de los procesos electorales en México, dan muestra de la experiencia y aprendizaje adquiridos, y el continuo desarrollo e innovación de buenas prácticas en su interior. Éstas se han visto reflejadas en el desarrollo e implementación de calendarios y planes de trabajo que han permitido sistematizar en diversos procesos electorales las acciones a realizar durante las diversas etapas que conforman la elección federal.

La elaboración y presentación de planes de trabajo y calendarios de actividades responden al continuo compromiso institucional con la democracia en nuestro país, sustentándose en valores fundamentales como la difusión, la publicidad, la transparencia y rendición de cuentas hacia la ciudadanía.

Durante el Proceso Electoral Federal 1999-2000, en el Instituto Federal Electoral (IFE) se comenzaron a desarrollar calendarios con actividades relevantes. La evolución de esta práctica comenzó en el Proceso Electoral Federal 2002-2003, donde se avanzó en los esfuerzos de planificación institucional con la aprobación de un instrumento denominado Plan Integral del Proceso Electoral Federal (PIPEF) que fue concebido con la finalidad de contar con una guía institucional que permitiera ordenar y controlar el cumplimiento puntual de todas las responsabilidades inherentes al mandato legal de organizar las elecciones.

En el Proceso Electoral Federal de 2005-2006 se diseñó un calendario con actividades relevantes. La novedad de este documento fue que se establecieron metas de trabajo y la introducción de las herramientas necesarias para poder medir el grado de avance de cada una de las actividades que lo integraban.

En el Proceso subsecuente (2008-2009), el Consejo General aprobó el Calendario y el Plan Integral del Proceso Electoral Federal, integrando en un solo instrumento 402 actividades ordenadas cronológicamente, que señalaban: el órgano o área responsables de su desarrollo, el fundamento legal que les daba origen, las fechas de ejecución, la unidad de medida, los órganos o áreas que autorizaban su cumplimiento y la agrupación a partir de los programas, políticas, líneas de acción y actividades concretas que desarrollaron los órganos del Instituto.

En el contexto de la planeación de las elecciones federales celebradas en el año 2012, en el IFE se llevó a cabo una revisión completa a la composición del Plan Integral, que generó un rediseño a la estructura del documento. Éstas se orientaron a fortalecer la perspectiva de planeación, monitoreo, seguimiento y evaluación, a fin de disponer de una manera más eficiente la programación y la realización de las actividades referentes al proceso electoral, tomando como referencia la perspectiva sistémica ofrecida por el Sistema Integral de Planeación, Seguimiento y Evaluación Institucional (SIPSEI).

De esta manera, en primera instancia se aprobaron por separado los dos componentes principales, el Calendario y el Plan Integral del Proceso Electoral respectivamente. En el Calendario Integral se establecieron de manera puntual las actividades a desenvolverse durante el proceso electoral (derivadas de diversos ordenamientos legales aplicables) dispuestas cronológicamente; estableciendo en cada una de ellas el órgano o área responsable, fundamento legal, fechas de ejecución, unidad de medida y órganos o áreas que la autorizarían.

Por su parte, al Plan Integral se le concibió como el instrumento orientador del Proceso Electoral Federal, en el que se incorporó un mapa estratégico del propio proceso electoral, se definieron los procesos significativos en los que se agrupaban las actividades programadas por las diversas áreas en el calendario, y sus respectivos objetivos; proyectos e indicadores, a partir de los cuales se dio seguimiento al cumplimiento de los objetivos generales y las metas establecidas.

Esta reformulación del Plan Integral y la alineación del Calendario con sus directrices, permitió tener una visión integral y transversal del Proceso Electoral Federal, lo que favoreció su gestión y ejecución.

En el año 2014, con la transformación institucional que significó la creación del INE, fue preciso llevar a cabo una revisión exhaustiva de los instrumentos existentes para la planeación del Proceso Electoral Federal 2014-2015 en el nuevo esquema de coordinación y concurrencia electoral.

En este marco, y ante la urgencia de atender y encauzar las nuevas atribuciones conferidas al Instituto, se decidió concebir un instrumento único de planeación, monitoreo, seguimiento y evaluación que permitiera contar con una perspectiva integral del Proceso Electoral Federal y de las actividades que se desarrollarían de forma coordinada.

Es de esta manera como se establece el Plan y Calendario Integral del Proceso Electoral Federal 2014-2015 (PyCIPEF) como el eje rector de la organización electoral, dando continuidad a las experiencias exitosas de planeación institucional. A la par el Instituto optimizó los mecanismos de seguimiento y evaluación a las actividades que comprendía con la incorporación de las herramientas ofrecidas por el enfoque de administración orientada a resultados.

Estos avances implementados posibilitaron la consulta de las especificidades reportadas en el desarrollo de todas y cada una de las actividades que integraron el PyCIPEF.

Es relevante mencionar que cuando concluyó el Proceso Electoral Federal 2014-2015, el seguimiento estructurado del Plan y Calendario Integral permitió realizar evaluaciones puntuales de las actividades que lo integraron, identificando áreas de oportunidad que fueron enunciadas en un informe final que, de manera general, plantearon la inclusión de mejoras específicas; la implementación de

acciones que ayuden a prevenir, atender y mitigar posibles contingencias; la alineación de actividades al presupuesto asignado a éstas, entre los más relevantes.

## II. Introducción

A partir de la experiencia institucional, y en el marco de la preparación de los trabajos relativos al Proceso Electoral Federal 2017-2018, es indispensable la generación de una planeación integral que permita llevar a cabo, de manera puntual, periódica y oportuna, cada una de las actividades que implica, así como su debido monitoreo, seguimiento y evaluación.

El Plan y Calendario Integral del Proceso Electoral Federal 2017-2018 (PyCIPEF) se presenta como un mecanismo de planeación, monitoreo, seguimiento y evaluación de las actividades que se desarrollan en el INE para la celebración de los comicios electorales federales, permitiendo al Consejo General y a la ciudadanía, conocer con oportunidad el nivel de avance que éstas registran durante las etapas que comprende el proceso electoral, además de ofrecer insumos para la toma de decisiones, la administración de los recursos en dichas tareas y la coordinación de los esfuerzos institucionales que se requieren para su cumplimiento.

En este marco, resulta pertinente destacar que el 1 de julio de 2018 se disputarán a nivel federal 629 cargos. En concreto:

Entidad	Cargos a elegir	Total
Federal	Presidente	1
	Senadores MR	64
	Senadores Primera Minoría	32
	Senadores RP	32
	Diputados MR	300
	Diputados RP	200
	<b>Total de cargos a elegir</b>	<b>629</b>

MR: mayoría relativa

RP: representación proporcional

La estructura del PyCIPEF enmarcado en el Plan Estratégico del Instituto Nacional Electoral 2016-2026, aprobado por el Consejo General el 21 de diciembre de 2016, mediante Acuerdo **INE/CG870/2016**, identifica a la organización de elecciones como el eje medular de la misión institucional. Bajo esta perspectiva y en concordancia con las políticas generales y los proyectos estratégicos contenidos, se integró un plan maestro que busca promover las sinergias e interrelaciones necesarias para que el ejercicio de la función electoral se articule directamente con el cumplimiento de los objetivos institucionales.

El Plan Integral especifica las etapas, responsabilidades, procesos, insumos y resultados esperados que permitirán al Instituto identificar, monitorear y medir su funcionamiento, para dirigir los esfuerzos institucionales y alcanzar los objetivos y el cumplimiento del marco legal vigente.

Como parte central de su estructura, este Plan integra el Calendario Electoral con las fechas y el detalle de la temporalidad de los procesos, subprocesos y actividades que deben realizarse durante las etapas del Proceso Electoral, mostrando de manera gráfica la temporalidad con la que se realizan, la sincronía entre éstas, sus interdependencias y la manera en que convergen hacia una misma meta: **garantizar el ejercicio del voto ciudadano.**

### III. Marco jurídico

En la Ley General de Instituciones y Procedimientos Electorales (LGIFE) se señala como una atribución del Instituto el desarrollar y aprobar el Plan y Calendario Integral de los Procesos Electorales Federales<sup>1</sup>, bajo los siguientes señalamientos:

1. En primer término, coordinar con apoyo de la Unidad Técnica de Planeación (UTP) la preparación del proyecto de calendario integral de los procesos electorales ordinarios, así como de elecciones extraordinarias, será responsabilidad del Secretario Ejecutivo,
2. Una vez integrada, la propuesta será remitida a consideración de la Junta General Ejecutiva, la cual tiene la facultad de aprobar el calendario y el plan integral del proceso electoral federal y de los procesos federales electorales extraordinarios, para que por su conducto se pongan a consideración del Consejo General; y
3. Una vez aprobado por el Consejo General, se integrará en su seno una Comisión Temporal para dar seguimiento al Plan y Calendario Integral del Proceso Electoral Federal.

Con la publicación del Reglamento de Elecciones, aprobado en el año 2016, se establecen con mayor detalle las características del diseño que deberá contener el Plan y Calendario Integral del Proceso Electoral, así como el mecanismo que deberá emplearse para realizar el monitoreo y seguimiento pertinente.

De forma específica, se señala que en cada proceso electoral en el que intervenga el Instituto, deberá elaborarse un plan integral y calendario que deberá ser aprobado por el Consejo General, mismo que constituirá la herramienta de planeación, coordinación, ejecución, seguimiento y control, por medio de la cual se guiarán las actividades a desarrollar en el proceso electoral de que se trate.

Como punto de partida en el Reglamento se establece que, para el caso de los procesos electorales federales, tanto ordinarios como extraordinarios, el plan integral y calendario que se emita deberá cumplir con las siguientes características: el detalle de la temporalidad o fechas en las que deberán realizarse las actividades sustantivas del proceso electoral, por parte de las direcciones ejecutivas y unidades técnicas del Instituto; fechas de corte del listado nominal, presupuesto asignado, así como todas aquellas definiciones que por la naturaleza del proceso electoral, deban fijarse desde su inicio, y; las demás

<sup>1</sup> Véanse los artículos Artículo 44, numeral 1, inciso ñ); 48, numeral 1, inciso ñ), y 51, numeral 1, inciso t) de la LGIFE. Adicionalmente, en el Reglamento Interior del INE se pueden consultar los artículos 5, numeral 1, inciso g); artículo 41, numeral 2, inciso q); artículo 69, numeral 1, inciso v); y, sobre el mismo tema, se complementa con lo señalado en el Reglamento de Elecciones en los artículos 69, 70, 71, 72, 76, 77, 78, 79 y 80.



precisiones necesarias para determinar de forma oportuna las acciones que deban desarrollarse por parte del Instituto.

Una vez aprobado el PyCIPEF, en el Reglamento de Elecciones se establece que deberá integrarse una comisión temporal<sup>2</sup> que implementará el seguimiento de los planes y calendarios integrales, con el apoyo de una herramienta informática que permita reportar los avances de cada una de las actividades desplegadas por parte de las áreas responsables.

En este ordenamiento, se señala que la metodología a implementarse para el seguimiento a los planes y calendarios de los procesos electorales deberá considerar por lo menos los siguientes elementos: un mecanismo para realizar el monitoreo y seguimiento mensual de actividades; un esquema de operación entre la comisión y todas las áreas responsables; que permita la generación de los reportes o informes que presentará la comisión, y un conjunto de estrategias para el adecuado control de las actividades.

Con la aprobación del Plan Estratégico Institucional, se establecen los ejes rectores que orientan la planeación institucional, así como las políticas generales y proyectos estratégicos en el Instituto, el cual contempla como objetivos estratégicos: el organizar procesos electorales con efectividad y eficiencia, el fortalecer la confianza y la participación ciudadanas en la vida democrática y política del país, así como garantizar el derecho a la identidad.

Asimismo, establece dentro de sus políticas generales, la de **Organizar Procesos Electorales confiables y equitativos**, que reconoce en lo sustantivo:

*"(...) el objetivo principal de la Reforma Constitucional en materia político-electoral del año 2014, fue homologar los estándares con los que se organizan los procesos electorales federales y locales, y así garantizar altos niveles de calidad en nuestra democracia. La meta del INE en este rubro es brindar certeza a ciudadanos, partidos políticos e instituciones electorales nacionales y locales, sobre los procedimientos y plazos de la organización electoral y con ello, dar cumplimiento al principio rector de la función electoral que le confirió la Constitución Política de los Estados Unidos Mexicanos.*

*En este contexto, la autoridad electoral nacional debe desplegar funciones más complejas por el aumento de sus atribuciones, la presencia de nuevos actores regulados y la existencia de diferentes competencias institucionales que deben articularse, por lo que es imperativo garantizar la equidad y la confianza durante el desarrollo de las actividades en cualquier proceso electoral, sea como institución rectora, o directamente responsable en su implementación, desde la planeación*

<sup>2</sup> En el proceso electoral 2014-2015 se conformó por 3 Consejeros Electorales (un presidente y dos integrantes), un Secretario Técnico (Unidad Técnica de Planeación), un invitado permanente (titular de la Dirección del Secretariado). Así como, de consejeros del poder legislativo de los distintos grupos parlamentarios y los representantes de los partidos políticos. Véase: Acuerdo INE/CG190/2014.

*de las principales etapas a seguir, hasta el nivel de las cuestiones técnicas y operativas o de carácter específico"*

Los proyectos estratégicos que dan marco al diseño e implementación del PyCIPEF como el mecanismo de planeación, seguimiento, control y evaluación de las actividades que se desarrollan en el INE para organizar los procesos electorales federales.

Como se señala en el Plan Estratégico, con estos proyectos se reconoce lo siguiente:

*"La organización de los procesos electorales como proceso sustantivo de la Institución, (que) implica un experimentado ciclo de planeación, ejecución y evaluación que garantice la legalidad y la equidad en la contienda electoral. Lo anterior asume un mayor grado de complejidad ante el ejercicio de la concurrencia operativa con los procesos electorales locales.*

*En este contexto, es necesario que los modelos de organización de los procesos electorales que el INE ha implementado anteriormente se dinamicen con la introducción de tecnología y un enfoque de planeación orientado a resultados, con la finalidad de potenciar la capacidad de respuesta institucional, incrementar los niveles de efectividad y ejercer la función electoral con resultados operativos que generen confianza entre los distintos actores políticos y la sociedad en su conjunto.*

*La evaluación de los resultados alcanzados permitirá la retroalimentación necesaria para promover los cambios pertinentes que mejoren la operación y permitan seguir garantizando la equidad y la credibilidad en la contienda (...)*

*El marco legal en el que la Institución se desarrolla, implica el establecimiento de medios de comunicación, coordinación y vinculación funcionales entre su estructura central y desconcentrada con los integrantes de los OPLE, con la finalidad de disponer adecuadamente las actividades que realizan en materia de organización de elecciones (...)"*

## IV. Objetivo

Cumplir las disposiciones legales y objetivos de la planeación estratégica institucional, a través de la integración e implementación de una herramienta de planeación, coordinación, ejecución, seguimiento y control, por medio de la cual se guiarán las actividades a desarrollar durante el proceso electoral por medio del PyCIPEF 2017-2018, bajo los principios de legalidad, independencia, imparcialidad, objetividad, certeza y máxima publicidad, así como de los criterios de eficiencia y eficacia operativa.

**Ciclo del seguimiento al PyCIPEF 2017-2018**

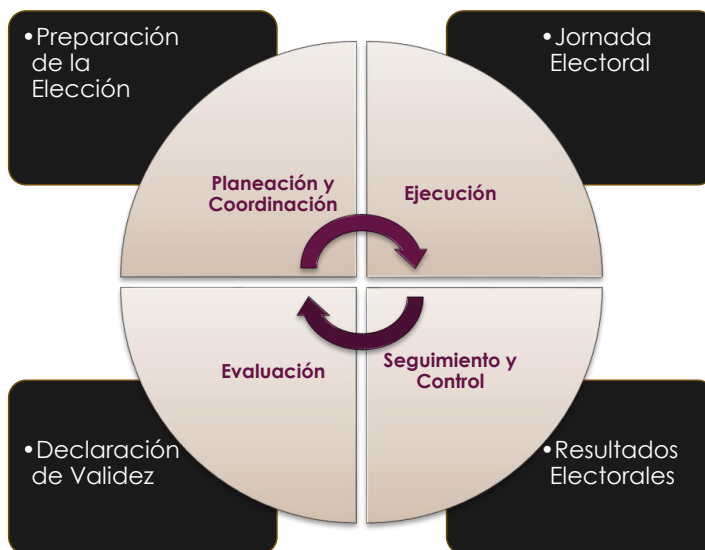

## V. Metodología

El PyCIPEF 2017-2018 recupera el planteamiento implementado en el Proceso Electoral Federal 2014-2015, el cual se basó en un enfoque de planeación continua que reconoció el dinamismo implícito que permea la estructura de una herramienta de esta naturaleza.

De este modo, con el avance de cada una de las etapas del proceso electoral y los ajustes a los que haya lugar, se contempla la posibilidad de realizar las modificaciones necesarias a las actividades que se considere relevante. Esto bajo una serie de lineamientos claramente delimitados y establecidos que estarán sujetos a la autorización de los integrantes de la Comisión Temporal de Seguimiento.

### Integración del Plan y Calendario

De manera general, la integración del PyCIPEF 2017-2018, parte de la presentación ordenada de las principales actividades que se involucran durante el proceso electoral federal en diversas categorías o *hitos* que representan los momentos más significativos de las distintas etapas del proceso electoral cuya definición tuvo como punto de partida una revisión puntual de la legislación en la materia. Del análisis del Reglamento de Elecciones, se construyó un listado de los principales hitos que apoyaron la conceptualización de una visión global del proceso electoral federal.

Esta sistematización tiene como objetivo alcanzar diferentes dimensiones de análisis. Específicamente, será posible observar los hitos y las actividades en cada una de las etapas que comprende un proceso electoral; también se podrá vislumbrar cuáles son las actividades particulares que se desarrollan en cada uno de los 37 hitos identificados. Asimismo, permitirá analizar otra variable que es la unidad responsable de ejecución.

Metodológicamente, en el proceso de creación de este Plan y Calendario, se analizaron y retomaron diversas cuestiones: se recuperaron las actividades que integraron el Plan y Calendario del Proceso Electoral Federal anterior, a efecto de favorecer la evaluación de los logros alcanzados por parte de los responsables de su ejecución, identificar los comportamientos históricos registrados que deberán reconsiderarse al planear nuevamente los plazos para el desarrollo de algunas actividades, así como la introducción de nuevas propuestas concebidas a partir de las experiencias de los procesos electorales locales que ocurrieron en el periodo que va de los años 2015 a 2017.

Esta información fue remitida a las unidades responsables, pidiéndoles validar, modificar, eliminar o incluir nuevas actividades en una matriz estandarizada, que después fue integrada en un primer borrador del Plan y Calendario Integral. En consecuencia, a partir de las revisiones efectuadas, se depuró la base de datos,

delimitando su contenido a fin de contener las actividades que se realizan en el Instituto de forma exclusiva en el marco de los procesos electorales.

En materia del manejo de contingencias, se pidió a los enlaces de cada unidad responsable identificar dentro de los periodos de realización de cada actividad del calendario una fecha crítica, a partir de la cual el incumplimiento o avance desfasado de éstas puede considerarse como una amenaza para su realización. Esta información, sumada a la parametrización automática que señalará el estatus de avance de cada actividad, permitirá identificar con mayor precisión el nivel de riesgo que pudiera presentarse, auxiliando así al análisis y construcción de posibles escenarios y por lo tanto, de una toma de decisiones oportuna correspondiente.

Para atender el seguimiento al ejercicio presupuestal que implica la organización de elecciones para el INE, se pidió a las unidades responsables que, una vez validada la información que integrará las actividades bajo su responsabilidad en el proceso electoral, identificaran el proyecto específico del que forman parte, con la finalidad de vincular la administración de la Cartera Institucional de Proyectos 2018 con el avance de las actividades del Proceso Electoral Federal.

Finalmente, se agregó una variable relacionada con la identificación de las actividades institucionales desarrolladas para el cumplimiento de las atribuciones de coordinación con los Organismos Públicos Electorales Locales durante los Procesos Electorales Locales, a efecto de distinguir con claridad el tramo de responsabilidad que corresponde a cada órgano electoral en el desarrollo de la actividad que corresponda.

Una vez integrada esta información, ésta se puso a consideración de los integrantes del Consejo General, con la finalidad de que pudiesen emitir observaciones sobre el contenido del mismo.

## VI. Hitos del Proceso Electoral Federal

Para dar cuenta del Proceso Electoral Federal, el cuadro que se presenta a continuación muestra la identificación de los 37 hitos y sus conjuntos de actividades que como se mencionó en párrafos anteriores representan los momentos más significativos en cada una de las etapas a seguirse durante la organización de una elección:

Hito	Conjunto de Actividades
1. Planeación y Seguimiento de los Procesos Electorales	Integración, seguimiento y evaluación de los Procesos Electorales
2. Estrategia de Comunicación Social para el Proceso Electoral	Publicación de información en los portales del INE; acciones de posicionamiento de la Agenda de Información Estratégica; campañas de difusión institucional; monitoreo y evaluación de información en medios impresos
3. Marco Geográfico Electoral	Conformación, integración y actualización de la Cartografía Electoral
4. Padrón Electoral, Lista Nominal de Electores y Credencial para Votar	Verificación, diagnóstico y validez del Padrón Electoral; credencialización y actualización de la Lista Nominal; Atención Ciudadana; depuración del Padrón Electoral; acceso a información registral; emisión de Listados Nominales de Electores
5. Voto de los Mexicanos en el Extranjero	Documentación y materiales electorales para el Voto de los Mexicanos Residentes en el Extranjero; integración y emisión de Listados Nominales de Electores Residentes en el Extranjero; estrategia de capacitación para la integración de mesas de escrutinio y cómputo del voto en el extranjero; recepción, clasificación y resguardo de Sobres-Voto; actividades posteriores al escrutinio y cómputo de los votos
6. Capacitación Electoral	Estrategia para la integración de Mesas Directivas de Casilla; diseño, producción y distribución de materiales en materia de capacitación electoral; Primera y Segunda Insaculación; estrategia para la contratación de personal que apoye la integración de las mesas receptoras de votación en elecciones Federales y/o Concurrentes
7. Documentación y Materiales Electorales	Diseños y producción de la documentación y los materiales electorales; conteo, sellado y agrupamiento de las boletas electorales; verificación de las medidas de seguridad de la documentación y los materiales electorales; supervisión del diseño, adjudicación y producción de la documentación y materiales electorales de los Organismos Públicos Locales
8. Instalaciones para el Resguardo de la Documentación y Materiales Electorales	Acondicionamiento y equipamiento de bodegas distritales y espacios de custodia; almacenamiento, resguardo y distribución de la documentación y los materiales electorales; custodia de la documentación electoral

Hito	Conjunto de Actividades
9. Observadores Electorales	Desarrollo del procedimiento de recepción de solicitudes, capacitación y aprobación de acreditaciones de observadores electorales
10. Visitantes Extranjeros	Desarrollo del programa de Atención a Visitantes Extranjeros
11. Fondo de Apoyo para la Observación Electoral	Coordinación de las tareas para la operación e integración del Fondo de Apoyo a la Observación Electoral
12. Promoción del Voto y Participación Ciudadana	Actividades para la promoción y divulgación de la cultura cívica; actividades de formación y difusión dirigidas a la ciudadanía sobre la perspectiva de género y la no discriminación; coordinación con Organismos Públicos Locales Electorales para implementación de proyectos de educación cívica y participación ciudadana
13. Oficinas Municipales	Coordinación y seguimiento para la instalación y funcionamiento de Oficinas Municipales
14. Ubicación, Instalación y Funcionamiento de Casillas	Coordinación y seguimiento de la ubicación, aprobación, instalación y funcionamiento de casillas; equipamiento y acondicionamiento de casillas; publicación de encartes; integración del sistema de consulta de la ubicación de las casillas el día de la jornada electoral
15. Verificación para el Registro de Candidaturas	Verificación de requisitos de los aspirantes a ser registrados como candidatos
16. Registro de Candidaturas de Partidos Políticos y Coaliciones	Registro de plataformas; registro de candidatos; registro de coaliciones y acuerdos de participación
17. Registro de Candidaturas Independientes en el Ámbito Federal	Emisión de la convocatoria dirigida a las ciudadanas y los ciudadanos interesados en postularse para alguna candidatura independiente; recepción y verificación de las manifestaciones de intención presentadas por las personas interesadas en postularse para alguna candidatura independiente
18. Administración de los Tiempos que corresponden al Estado en Radio y Televisión en Materia Electoral	Elaboración de Catálogos de Medios y Mapas de Cobertura; elaboración de Pautas Específicas del periodo ordinario y procesos electorales federales, locales y extraordinarios; elaboración y puesta a disposición de órdenes de transmisión y materiales; monitoreo y verificación de pautas y transmisiones en radio y televisión; requerimientos relacionados con procedimientos sancionadores; atención de medidas cautelares
19. Monitoreo de Programas de Radio y Televisión que difunden Noticias	Monitoreo y verificación de pautas y transmisiones en radio y televisión sobre programas que difunden noticias; registro de testigos del monitoreo; publicación del informe de monitoreo de noticieros durante precampañas y campañas

Hito	Conjunto de Actividades
20. Debates	Organización de los debates presidenciales; monitoreo de debates organizados por terceros
21. Entrega de Financiamiento Público a los Partidos Políticos y Candidatos Independientes	Determinación de los montos de financiamiento público por actividades ordinarias, gastos de campaña y específicas que se otorgarán a los Partidos Políticos Nacionales; determinación del financiamiento público para gastos de campaña para el conjunto de candidaturas independientes; fijación de topes de gastos de precampaña y campaña
22. Fiscalización	Planeación de la fiscalización; auditoría de los Procesos Electorales Federales; resoluciones de Procedimientos Administrativos Sancionadores en Materia de Fiscalización
23. Material de Propaganda Electoral Impresa	Normas reglamentarias sobre la propaganda gubernamental; Propaganda electoral impresa
24. Sistema Integral de Quejas y Denuncias	Tramitación y sustanciación de Procedimientos Especiales Sancionadores y de Procedimientos Ordinarios Sancionadores
25. Encuestas por Muestreo, Sondeos de Opinión, Encuestas de Salida y Conteos Rápidos no Institucionales	Monitoreo de las encuestas electorales difundidas en los principales medios impresos nacionales y locales con motivo del Proceso Electoral Federal 2017-2018
26. Seguimiento a Órganos Desconcentrados	Integración y funcionamiento de las Juntas Locales y Distritales del INE; integración y funcionamiento de los Consejos Locales y Distritales; integración de los órganos de dirección superior de los Organismos Públicos Locales Electorales
27. Registro de Representantes de Partidos Políticos y Candidatos Independientes	Registro de Representantes de los partidos políticos nacionales ante los diversos Consejos del Instituto; registro y acreditación de representantes de partidos políticos y candidaturas independientes generales y ante mesas directivas de casilla
28. Sistema de Información sobre el Desarrollo de la Jornada Electoral (SIJE)	Definición de procedimientos y metas del SIJE; simulacros de Operación; seguimiento a la Jornada Electoral
29. Asistencia Electoral	Coordinación de las actividades de Asistencia Electoral
30. Conteos Rápidos Institucionales	Trabajos del Comité Técnico de Conteo Rápido (COTECORA), simulacros del Conteo Rápido; operativo de campo del Conteo Rápido
31. Programa de Resultados Electorales Preliminares (PREP)	Trabajos del Comité Técnico Asesor para el Programa de Resultados Electorales (COTAPREP); pruebas y simulacros del Sistema PREP; implementación del PREP



<b>Hito</b>	<b>Conjunto de Actividades</b>
32. Mecanismos de Recolección de la Documentación Electoral al Término de la Jornada Electoral	Estudios de factibilidad de Mecanismos de Recolección, aprobación, operación y seguimiento de los mecanismos de recolección
33. Recepción de Paquetes Electorales al Término de la Jornada Electoral	Desarrollo, pruebas y simulacros del aplicativo para la recepción de paquetes electorales; operación del aplicativo durante la recepción de los paquetes electorales
34. Cómputos de Elecciones Federales	Diseño, aprobación y capacitación de los órganos desconcentrados sobre la aplicación de los criterios normativos en materia de cómputos; coordinación y seguimiento a la celebración de las sesiones de cómputos
35. Mecanismo de Aplicación de la Fórmula de Asignación por el Principio de Representación Proporcional	Aprobación de acuerdos para determinar el mecanismo para la aplicación de la fórmula de asignación de Diputados y Senadores por el principio de Representación Proporcional que correspondan a los Partidos Políticos con base en los resultados que obtengan en la Jornada Electoral; acuerdos por los que se efectúa el cómputo total y se declara la validez de las elecciones de Senadores y Diputados por el Principio de Representación Proporcional y se asignan a los Partidos Políticos los curules que por este principio les corresponde de acuerdo con la votación obtenida por cada uno de ellos en el Proceso Electoral Federal
36. Estadística Electoral	Diseño, desarrollo y presentación del Sistema de Consulta de la Estadística Electoral del INE
37. Actividades de Soporte al Proceso Electoral Federal	Gestión administrativa en materia de recursos humanos, financieros y materiales necesarios para el desarrollo del Proceso Electoral Federal; Asistencia jurídica; Colaboraciones interinstitucionales; Servicio Profesional Electoral Nacional

## VII. Seguimiento del Proceso Electoral Federal

---

La estructura del PyCIPEF está diseñada para generar reportes mediante el uso de una plataforma informática que permitirá la colaboración de las unidades responsables del Instituto (atendiendo a los cortes de actualización que determine la Comisión Temporal de Seguimiento), permitiendo conocer de manera eficiente toda información relacionada con el avance de las actividades del Proceso Electoral Federal 2017-2018.

Una vez concluido el periodo de registro de la información actualizada, se realizarán análisis mixtos, donde se considerarán criterios cuantitativos y cualitativos que permitan identificar los niveles de avance, las actividades que registran desfases así como sus puntos críticos.

Esta información será presentada al Consejo General de forma mensual, mediante los reportes de avance del PyCIPEF que presente la Comisión Temporal de Seguimiento al Proceso Electoral Federal 2017-2018.

### VIII. Plan y Calendario Integral del Proceso Electoral Federal 2017-2018

A continuación, se presenta el Plan y Calendario Integral del Proceso Electoral Federal 2017-2018 el cual está conformado por **37 hitos, 80 procesos, 174 subprocesos y 710 actividades**. Cabe destacar que en atención a las recomendaciones relacionadas con "Incorporar un nuevo apartado de seguimiento al PyCIPEF el cual incluya actividades desplegadas antes del inicio del Proceso Electoral Federal" y "Relacionar procesos, subprocesos y actividades del Proceso Electoral Federal con los costos asociados a la ejecución de cada uno de estos" contenidas en el Informe Final de la Comisión para el Seguimiento del Plan y Calendario Integral del Proceso Electoral Federal 2014-2015 (presentación ante Consejo General el 16 de diciembre de 2015), el PyCIPEF 2017-2018 distingue mediante el uso de un asterisco (\*) 26 actividades que concluyen con antelación al inicio del Proceso Electoral, pero cuya conceptualización, ejecución y seguimiento son clave en el marco de las actividades preparatorias del Instituto con la finalidad de garantizar su oportuna ejecución.

Por otra parte, el PyCIPEF 2017-2018 presenta 684 actividades a desarrollar en el marco del Proceso Electoral Federal. Adicionalmente, el Plan y Calendario referido permite distinguir 616 actividades cuya ejecución se asocia a uno de los proyectos específicos contenidos en la Planeación Táctica 2018 (aprobada en la sesión de la Junta General Ejecutiva celebrada el 24 de agosto de 2017).

## Glosario

<b>Acróminos</b>	<b>Concepto</b>
CAE	Capacitador Asistente Electoral
CAI	Coordinación de Asuntos Internacionales
CATD	Centros de Acopio y Transmisión de Datos
CCV	Centros de Captura y Verificación
CD	Consejo Distrital
CFE	Comisión Federal de Electricidad
CG	Consejo General
CL	Consejo Local
COTAPREP	Comité Técnico Asesor del Programa de Resultados Electorales Preliminares
COTECORA	Comité Técnico Asesor de los Conteos Rápidos
CRT	Comité de Radio y Televisión.
CTPE	Comité Técnico del Padrón Electoral
DEA	Dirección Ejecutiva de Administración
DECEYEC	Dirección Ejecutiva de Capacitación Electoral y Educación Cívica
DEOE	Dirección Ejecutiva de Organización Electoral
DERFE	Dirección Ejecutiva del Registro Federal de Electores
FEPADE	Fiscalía Especializada para la Atención de Delitos Electorales
IFT	Instituto Federal de Telecomunicaciones
IMEC	Instituto de la Mujer en el Estado de Campeche
INE	Instituto Nacional Electoral
JGE	Junta General Ejecutiva
OC	Oficinas Centrales
OPL	Organismo Público Local
PEF	Proceso Electoral Federal
PEL	Proceso Electoral Local
PREP	Programa de Resultados Electorales Preliminares
PyCIPEF	Plan y Calendario Integral del Proceso Electoral Federal
SE	Supervisor Electoral

SEDENA	Secretaría de la Defensa Nacional
SEMAR	Secretaría de Marina Armada de México
SICCE	Sistema de Consultas de Casillas Especiales
SICOPAC	Sistema de Contratación, Pago y Comprobación de Recursos
SIILNERE	Solicitud Individual de Inscripción a la Lista Nominal de Electores Residentes en el Extranjero
SIJE	Sistema de Información sobre el Desarrollo de la Jornada Electoral
TEPJF	Tribunal Electoral del Poder Judicial de la Federación
UTP	Unidad Técnica de Planeación
VMRE	Voto de los Mexicanos Residentes en el Extranjero
VNM	Verificación Nacional Muestral





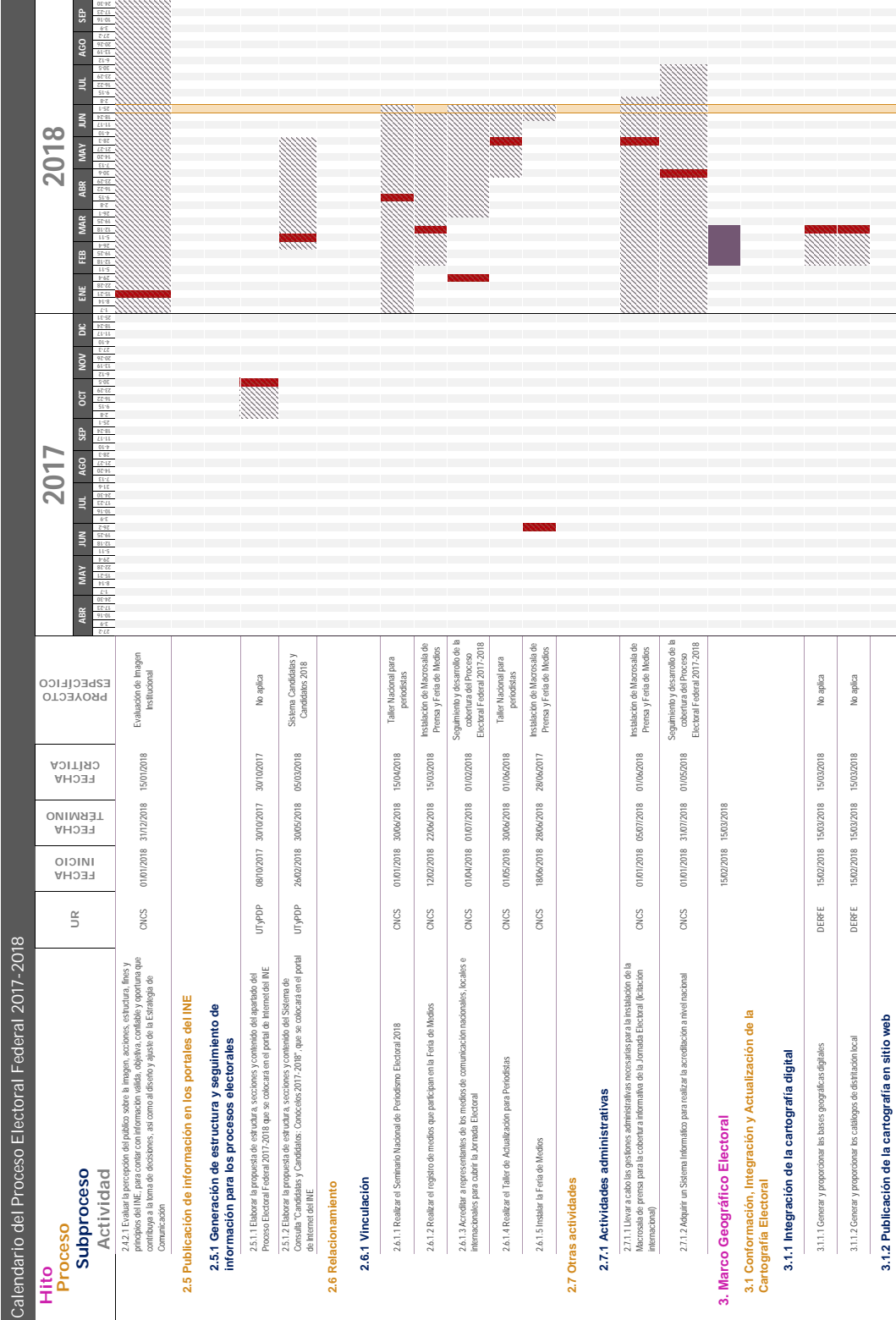

Calendario del Proceso Electoral Federal 2017-2018

Hito	UR	FECHA INICIO	FECHA TÉRMINO	FECHA CRÍTICA	PROYECTO
<p><b>Subproceso</b></p> <p><b>Actividad</b></p> <p>2.4.2.1 Evaluar la percepción del público sobre la imagen, acciones, estructura, fines y principios del INE, para contar con información válida, objetiva, confiable y oportuna que contribuya a la toma de decisiones, así como al diseño y ajuste de la Estrategia de Comunicación.</p>	ONCS	01/07/2018	31/12/2018	15/01/2018	Evaluación de Imagen Institucional
<p><b>2.5 Publicación de información en los portales del INE</b></p> <p><b>2.5.1 Generación de estructura y seguimiento de información para los procesos electorales</b></p> <p>2.5.1.1 Elaborar la propuesta de estructura, secciones y contenido del apartado del Proceso Electoral Federal 2017-2018 que se colocará en el portal de Internet del INE</p> <p>2.5.1.2 Elaborar la propuesta de estructura, secciones y contenido del Sistema de Candidatos y Candidatos, Conexión 2017-2018 que se colocará en el portal de Internet del INE.</p>	UT y FDP	08/10/2017	30/10/2017	30/10/2017	No aplica
<p><b>2.6 Relaciónamiento</b></p> <p><b>2.6.1 Vinculación</b></p> <p>2.6.1.1 Realizar el Seminario Nacional de Periodismo Electoral 2018</p> <p>2.6.1.2 Realizar el registro de medios que participan en la Feria de Medios</p> <p>2.6.1.3 Acercar a representantes de los medios de comunicación nacionales, locales e internacionales para cubrir la Jornada Electoral</p> <p>2.6.1.4 Realizar el Taller de Actualización para Periodistas</p> <p>2.6.1.5 Instalar la Feria de Medios</p>	ONCS	01/07/2018	30/06/2018	15/04/2018	Taller Nacional para periodistas
<p><b>2.7 Otras actividades</b></p> <p><b>2.7.1 Actividades administrativas</b></p> <p>2.7.1.1 Llevar a cabo las gestiones administrativas necesarias para la instalación de la Microsala de prensa para la cobertura informativa de la Jornada Electoral (edición internacional)</p> <p>2.7.1.2 Adquirir un Sistema Informático para realizar la acreditación a nivel nacional</p>	ONCS	12/02/2018	22/06/2018	15/03/2018	Instalación de Microsala de Prensa y Feria de Medios
<p><b>3. Marco Geográfico Electoral</b></p> <p><b>3.1 Conformación, Integración y Actualización de la Cartografía Electoral</b></p> <p><b>3.1.1 Integración de la cartografía digital</b></p> <p>3.1.1.1 Generar y proporcionar las bases geográficas digitales</p> <p>3.1.1.2 Generar y proporcionar los catálogos de distribución local</p>	ONCS	01/04/2018	01/07/2018	01/02/2018	Seguimiento y desarrollo de la cobertura del Proceso Electoral Federal 2017-2018
<p><b>3.1.2 Publicación de la cartografía en sitio web</b></p>	DERFE	15/02/2018	15/03/2018	15/03/2018	Taller Nacional para periodistas
<p><b>3.1.1 Integración de la cartografía digital</b></p> <p>3.1.1.1 Generar y proporcionar las bases geográficas digitales</p> <p>3.1.1.2 Generar y proporcionar los catálogos de distribución local</p>	ONCS	18/06/2018	28/06/2018	28/06/2017	Instalación de Microsala de Prensa y Feria de Medios
<p><b>3.1.2 Publicación de la cartografía en sitio web</b></p>	ONCS	01/07/2018	05/07/2018	01/06/2018	Instalación de Microsala de Prensa y Feria de Medios
<p><b>3.1.1 Integración de la cartografía digital</b></p> <p>3.1.1.1 Generar y proporcionar las bases geográficas digitales</p> <p>3.1.1.2 Generar y proporcionar los catálogos de distribución local</p>	ONCS	01/07/2018	31/07/2018	01/05/2018	Seguimiento y desarrollo de la cobertura del Proceso Electoral Federal 2017-2018
<p><b>3.1.2 Publicación de la cartografía en sitio web</b></p>	DERFE	15/02/2018	15/03/2018	15/03/2018	No aplica
<p><b>3.1.1 Integración de la cartografía digital</b></p> <p>3.1.1.1 Generar y proporcionar las bases geográficas digitales</p> <p>3.1.1.2 Generar y proporcionar los catálogos de distribución local</p>	DERFE	15/02/2018	15/03/2018	15/03/2018	No aplica



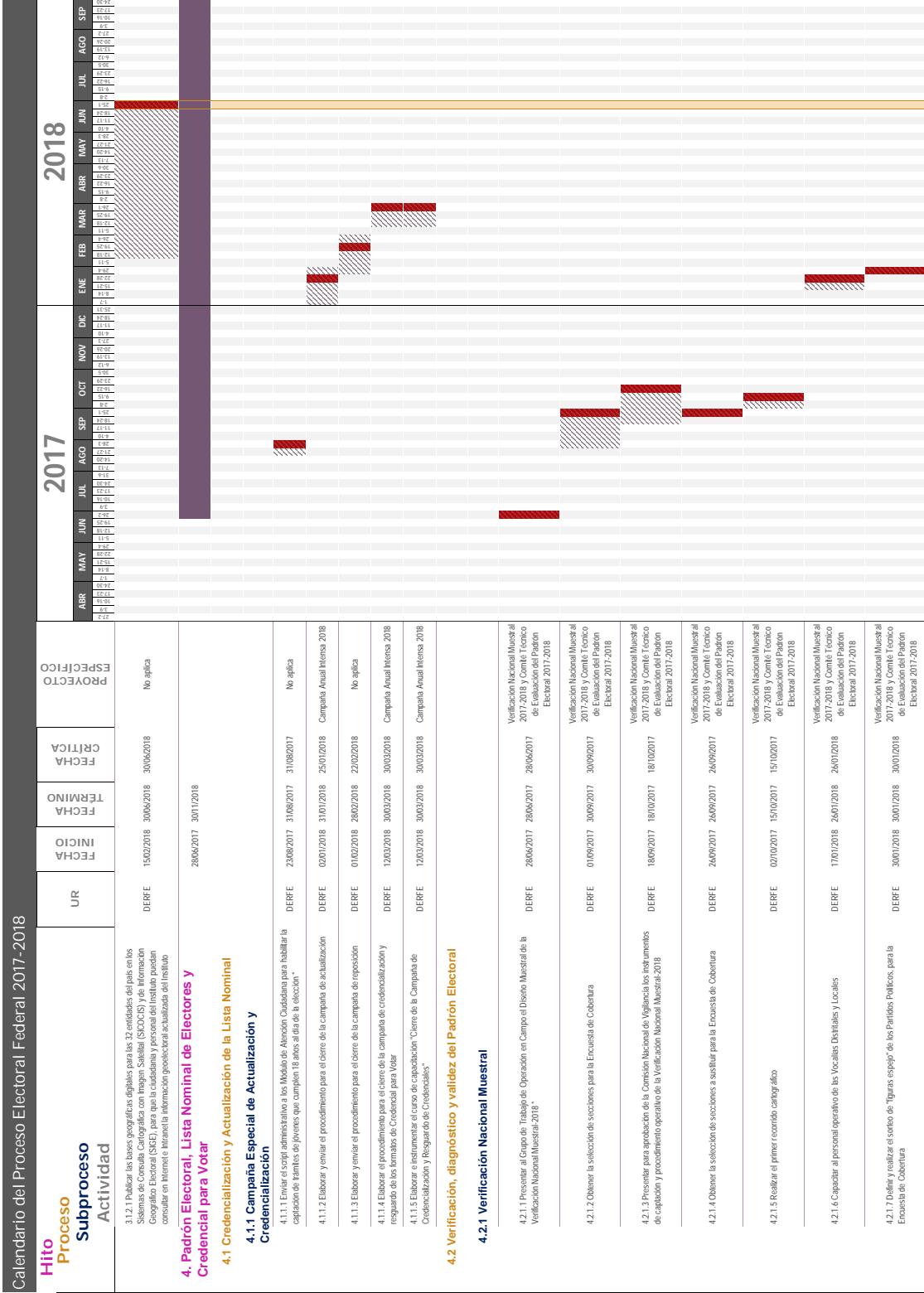







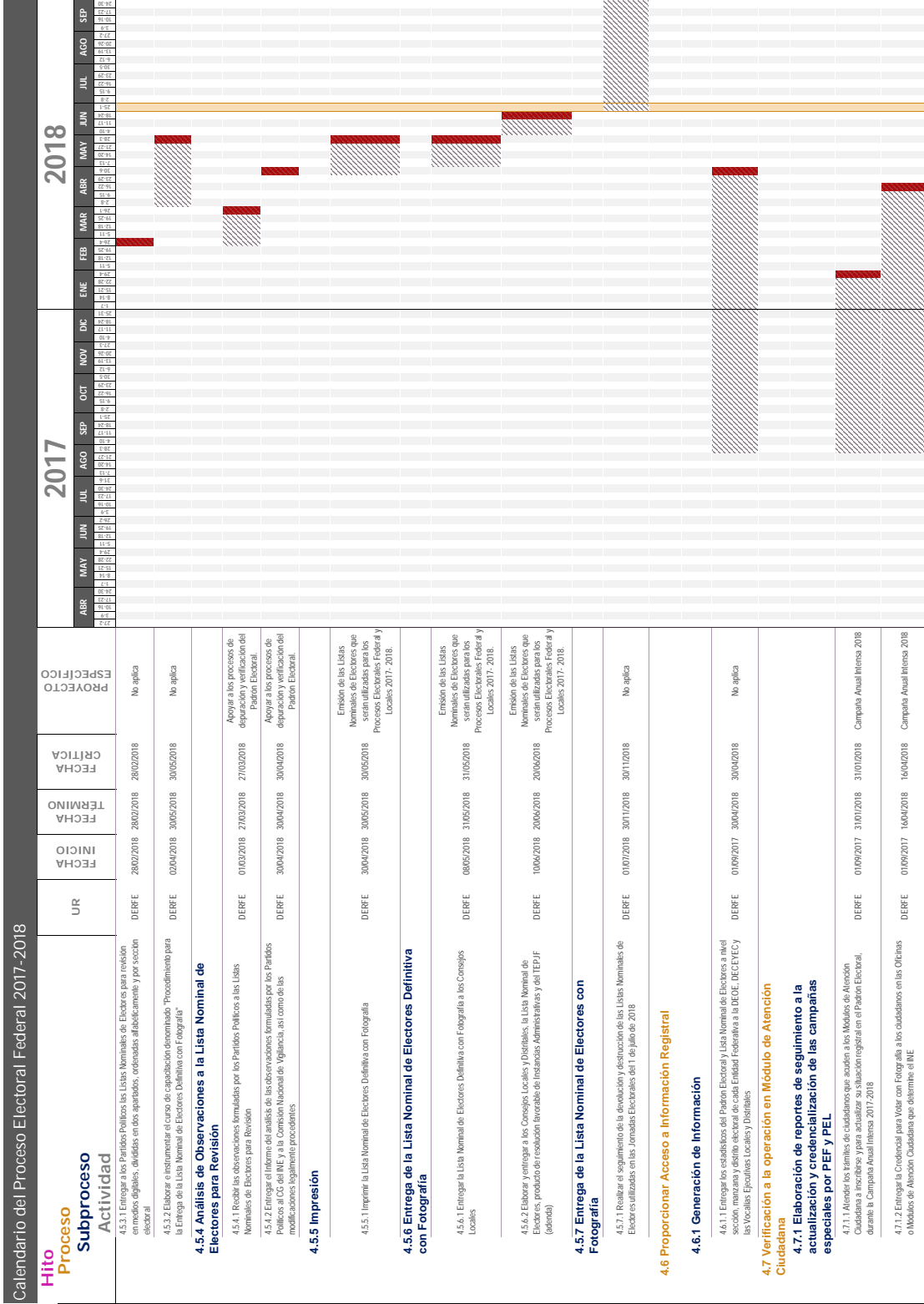

**Calendario del Proceso Electoral Federal 2017-2018**

Hito	Proceso	Subproceso	Actividad	UR	FECHA INICIO	FECHA TERMINO	FECHA CRÍTICA	PROYECTO ESPECÍFICO
			4.5.1.1 Entregar a los Partidos Políticos las Listas Nominales de Electores para revisión en medios digitales, divididas en dos apartados, ordenadas alfabéticamente y por sección electoral.	DERFE	28/02/2018	28/02/2018	28/02/2018	No aplica
			4.5.1.2 Elaborar e instrumentar el curso de capacitación denominado "Procedimiento para la Entrega de la Lista Nominal de Electores Definida con Fotografía".	DERFE	02/04/2018	30/05/2018	30/05/2018	No aplica
			<b>4.5.4 Análisis de Observaciones a la Lista Nominal de Electores para Revisión</b>					
			4.5.4.1 Recabar las observaciones formuladas por los Partidos Políticos a las Listas Nominales de Electores para Revisión.	DERFE	01/03/2018	27/03/2018	27/03/2018	Apoyar a los procesos de depuración y verificación del Padrón Electoral.
			4.5.4.2 Entregar el Informe del análisis de las observaciones formuladas por los Partidos Políticos al CG del INE y a la Comisión Nacional de Vigilancia, así como de las modificaciones legalmente procedentes.	DERFE	30/04/2018	30/04/2018	30/04/2018	Apoyar a los procesos de depuración y verificación del Padrón Electoral.
			<b>4.5.5 Impresión</b>					
			4.5.5.1 Imprimir la Lista Nominal de Electores Definida con Fotografía.	DERFE	30/04/2018	30/05/2018	30/05/2018	Emisión de las Listas Nominales de Electores que serán utilizadas para los Procesos Electorales Federal y Locales 2017-2018.
			<b>4.5.6 Entrega de la Lista Nominal de Electores Definitiva con Fotografía</b>					
			4.5.6.1 Entregar la Lista Nominal de Electores Definida con Fotografía a los Consejos Locales.	DERFE	08/05/2018	31/05/2018	31/05/2018	Emisión de las Listas Nominales de Electores que serán utilizadas para los Procesos Electorales Federal y Locales 2017-2018.
			4.5.6.2 Elaborar y entregar a los Consejos Locales y Distritales la Lista Nominal de Electores, producto de resolución favorable de Instancias Administrativas y del TEPJF (adjunto).	DERFE	10/06/2018	20/06/2018	20/06/2018	Emisión de las Listas Nominales de Electores que serán utilizadas para los Procesos Electorales Federal y Locales 2017-2018.
			<b>4.5.7 Entrega de la Lista Nominal de Electores con Fotografía</b>					
			4.5.7.1 Realizar el seguimiento de la devolución y destrucción de las Listas Nominales de Electores utilizadas en las Formas Electorales del 1 de julio de 2018.	DERFE	01/07/2018	30/11/2018	30/11/2018	No aplica
			<b>4.6 Proporcionar Acceso a Información Registral</b>					
			<b>4.6.1 Generación de Información</b>					
			4.6.1.1 Entregar los estadísticos del Padrón Electoral y Lista Nominal de Electores a nivel sección, manzana y distrito electoral de cada Entidad Federativa a la DEDE, DECEYEC y las Vocales Ejecutivas Locales y Distritales.	DERFE	01/09/2017	30/04/2018	30/04/2018	No aplica
			<b>4.7 Verificación a la operación en Módulo de Atención Ciudadana</b>					
			<b>4.7.1 Elaboración de reportes de seguimiento a la actualización y credencialización de las campañas especiales por PEF y PEL.</b>					
			4.7.1.1 Atender los trámites de ciudadanos que acuden a los Módulos de Atención Ciudadana a inscribirse y para actualizar su situación registral en el Padrón Electoral durante la Campaña Anual Interna 2017-2018.	DERFE	01/09/2017	31/01/2018	31/01/2018	Campaña Anual Interna 2018
			4.7.1.2 Entregar la Credencial para Votar con Fotografía a los ciudadanos en las Oficinas o Módulos de Atención Ciudadana que determine el INE.	DERFE	01/09/2017	16/04/2018	16/04/2018	Campaña Anual Interna 2018

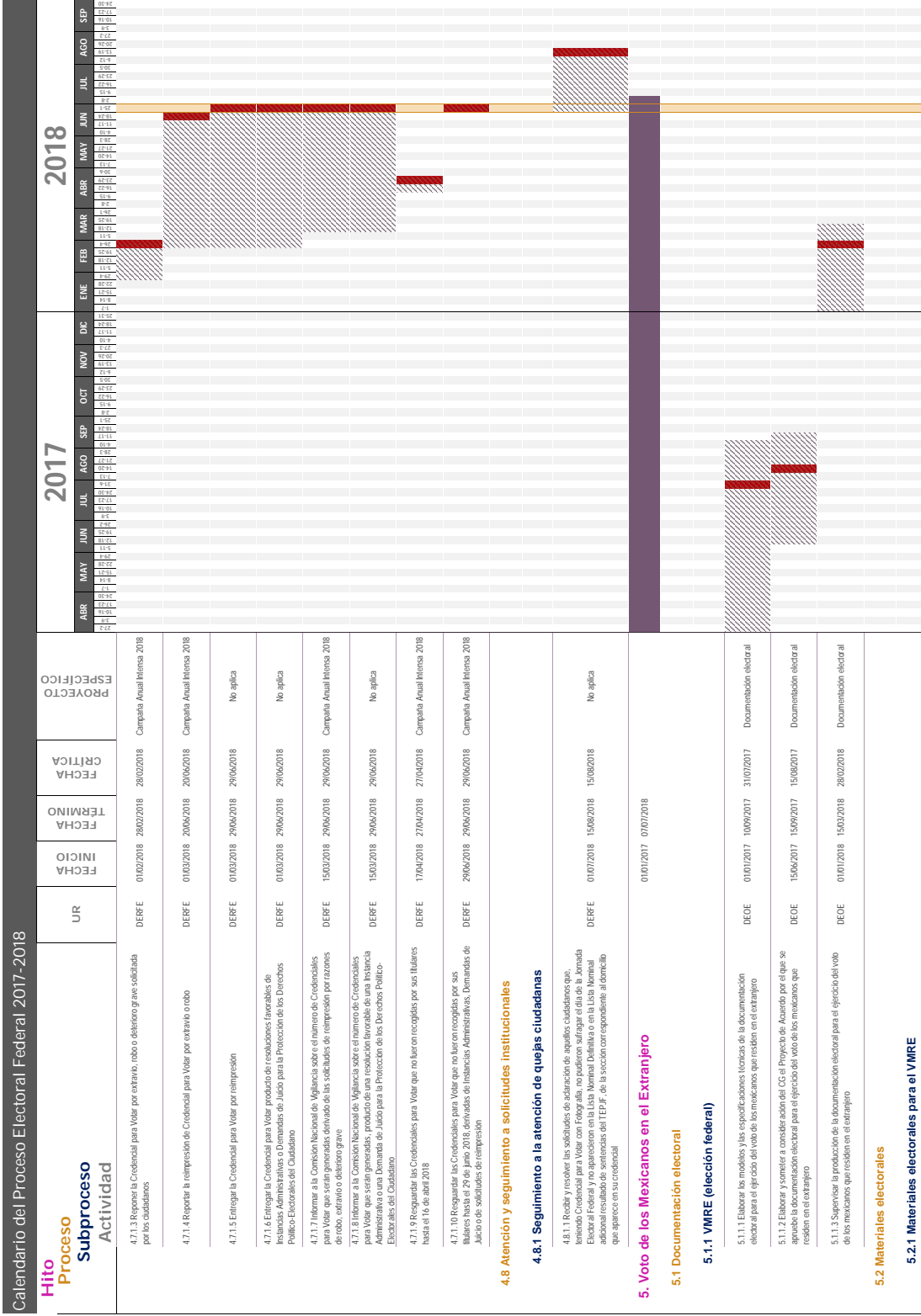

**Hito**  
**Proceso**  
**Subproceso**  
**Actividad**

UR	FECHA INICIO	FECHA TERMINO	FECHA CRITICA	ESPECIFICO
DERFE	01/02/2018	28/02/2018	28/02/2018	Campaña Anual Itinera 2018
DERFE	01/03/2018	20/06/2018	20/06/2018	Campaña Anual Itinera 2018
DERFE	01/03/2018	29/06/2018	29/06/2018	No aplica
DERFE	01/03/2018	29/06/2018	29/06/2018	No aplica
DERFE	15/03/2018	29/06/2018	29/06/2018	Campaña Anual Itinera 2018
DERFE	15/03/2018	29/06/2018	29/06/2018	No aplica
DERFE	17/04/2018	27/04/2018	27/04/2018	Campaña Anual Itinera 2018
DERFE	29/06/2018	29/06/2018	29/06/2018	Campaña Anual Itinera 2018
<b>4.8 Atención y seguimiento a solicitudes institucionales</b>				
<b>4.8.1 Seguimiento a la atención de quejas ciudadanas</b>				
DERFE	01/07/2018	15/08/2018	15/08/2018	No aplica
<b>5. Voto de los Mexicanos en el Extranjero</b>				
<b>5.1 Documentación electoral</b>				
<b>5.1.1 VMRE (elección federal)</b>				
DEOE	01/01/2017	10/09/2017	31/01/2017	Documentación electoral
DEOE	15/06/2017	15/09/2017	15/09/2017	Documentación electoral
DEOE	01/01/2018	15/03/2018	28/02/2018	Documentación electoral
<b>5.2 Materiales electorales</b>				
<b>5.2.1 Materiales electorales para el VMRE</b>				

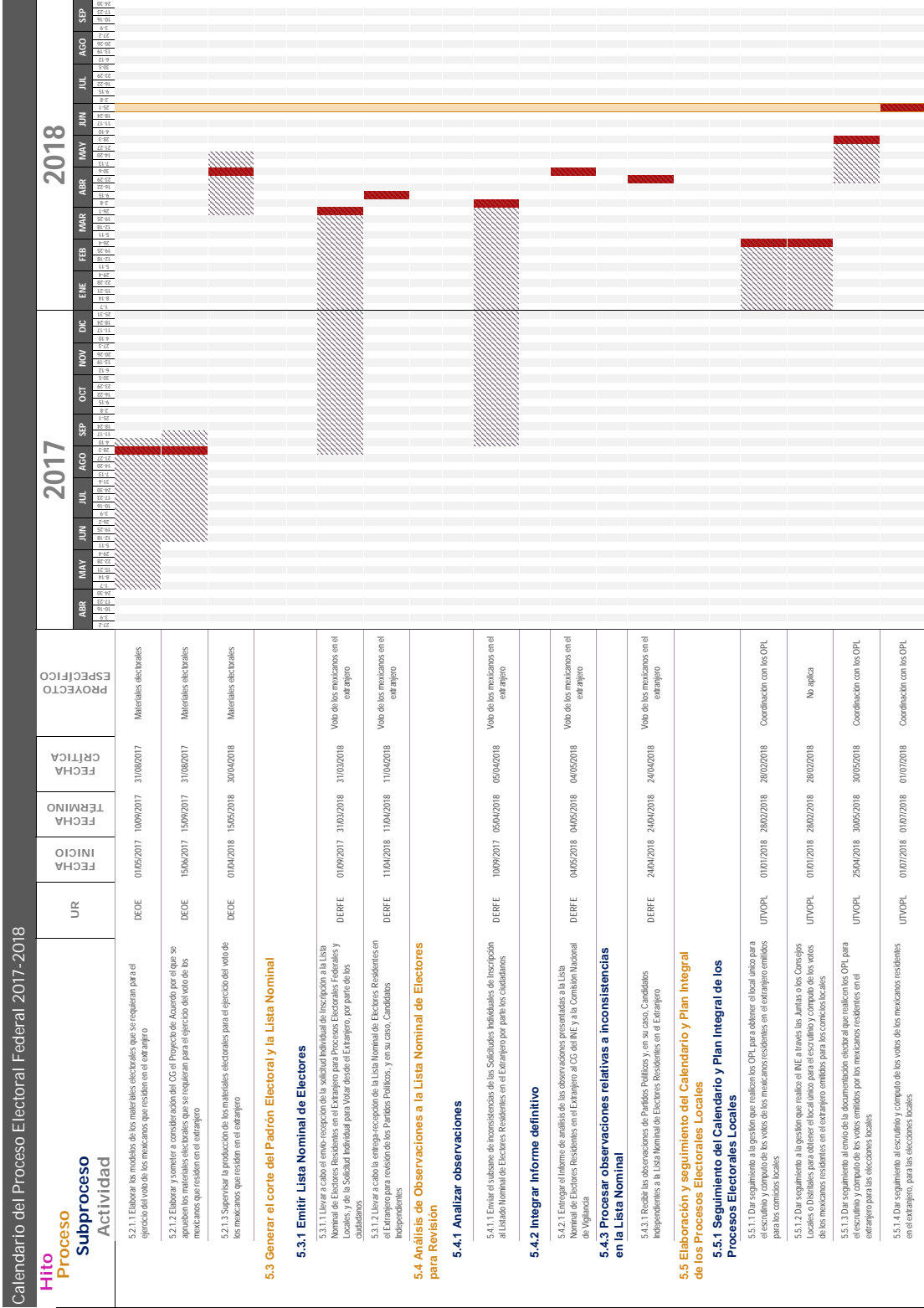

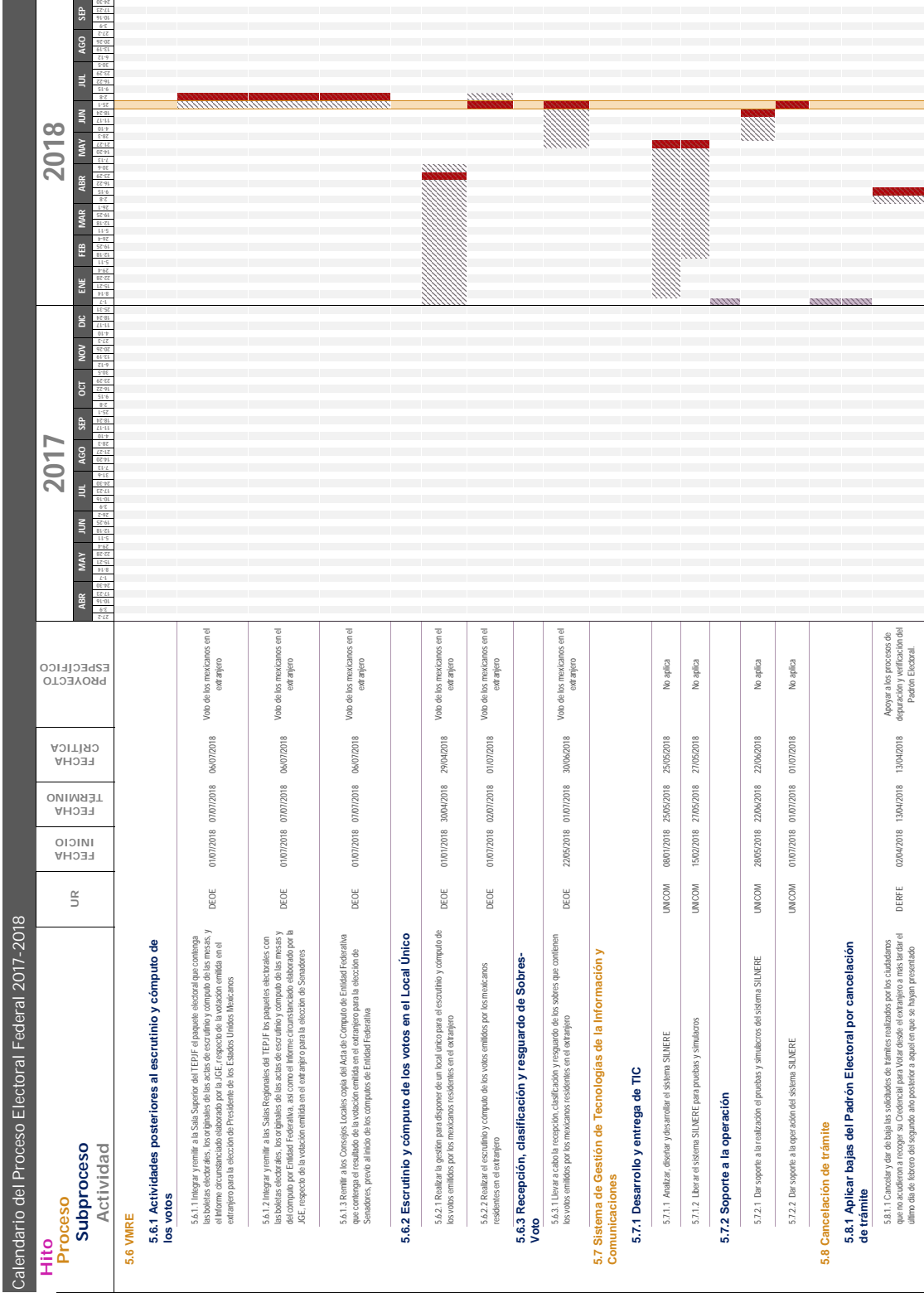

Calendario del Proceso Electoral Federal 2017-2018

Hito	UR	FECHA INICIO	FECHA TERMINO	FECHA CRITICA	PROYECTO ESPECIFICO
<b>5.6 VMIRE</b>					
<b>5.6.1 Actividades posteriores al escrutinio y cómputo de los votos</b>					
5.6.1.1 Integrar y remitir a la Sala Superior del TEPJF el paquete electoral que contiene las boletas electorales, los originales de las actas de escrutinio y cómputo de los mesajes y el Informe circunstanciado elaborado por la JGE respecto de la votación emitida en el extranjero para la elección del Presidente de los Estados Unidos Mexicanos	DEOE	01/07/2018	07/07/2018	06/07/2018	Voto de los mexicanos en el extranjero
5.6.1.2 Integrar y remitir a las Salas Regionales del TEPJF los paquetes electorales con las boletas electorales, los originales de las actas de escrutinio y cómputo de los mesajes y el Informe circunstanciado elaborado por la JGE, respecto de la votación emitida en el extranjero para la elección de Senadores	DEOE	01/07/2018	07/07/2018	06/07/2018	Voto de los mexicanos en el extranjero
5.6.1.3 Remitir a los Consejos Locales copia del Acta de Cómputo de Entidad Federativa que contenga el resultado de la votación emitida en el extranjero para la elección de Senadores, previo a inicio de los cómputos de Entidad Federativa	DEOE	01/07/2018	07/07/2018	06/07/2018	Voto de los mexicanos en el extranjero
<b>5.6.2 Escrutinio y cómputo de los votos en el Local Único</b>					
5.6.2.1 Realizar la gestión para disponer de un local único para el escrutinio y cómputo de los votos emitidos por los mexicanos residentes en el extranjero	DEOE	01/07/2018	30/04/2018	29/04/2018	Voto de los mexicanos en el extranjero
5.6.2.2 Realizar el escrutinio y cómputo de los votos emitidos por los mexicanos residentes en el extranjero	DEOE	01/07/2018	02/07/2018	01/07/2018	Voto de los mexicanos en el extranjero
<b>5.6.3 Recepción, clasificación y resguardo de Sobres-Voto</b>					
5.6.3.1 Llevar a cabo la recepción, clasificación y resguardo de los sobres que contienen los votos emitidos por los mexicanos residentes en el extranjero	DEOE	22/05/2018	01/07/2018	30/05/2018	Voto de los mexicanos en el extranjero
<b>5.7 Sistema de Gestión de Tecnologías de la Información y Comunicaciones</b>					
<b>5.7.1 Desarrollo y entrega de TIC</b>					
5.7.1.1 Analizar, diseñar y desarrollar el sistema SILNERE	UNICOM	08/01/2018	25/05/2018	25/05/2018	No aplica
5.7.1.2 Llevar el sistema SILNERE para pruebas y simulacros	UNICOM	15/02/2018	27/05/2018	27/05/2018	No aplica
<b>5.7.2 Soporte a la operación</b>					
5.7.2.1 Dar soporte a la realización de pruebas y simulacros del sistema SILNERE	UNICOM	28/05/2018	22/06/2018	22/06/2018	No aplica
5.7.2.2 Dar soporte a la operación del sistema SILNERE	UNICOM	01/07/2018	01/07/2018	01/07/2018	No aplica
<b>5.8 Cancelación de trámite</b>					
<b>5.8.1 Aplicar bajas del Padrón Electoral por cancelación de trámite</b>					
5.8.1.1 Cancelar y dar de baja las solicitudes de trámites realizados por los ciudadanos que no acudieron a recoger su credencial para votar desde el extranjero a más tardar el último día de febrero del segundo año posterior a aquel en que se hayan presentado	DERFE	02/04/2018	13/04/2018	13/04/2018	Apoyar a los procesos de depuración y verificación del Padrón Electoral.



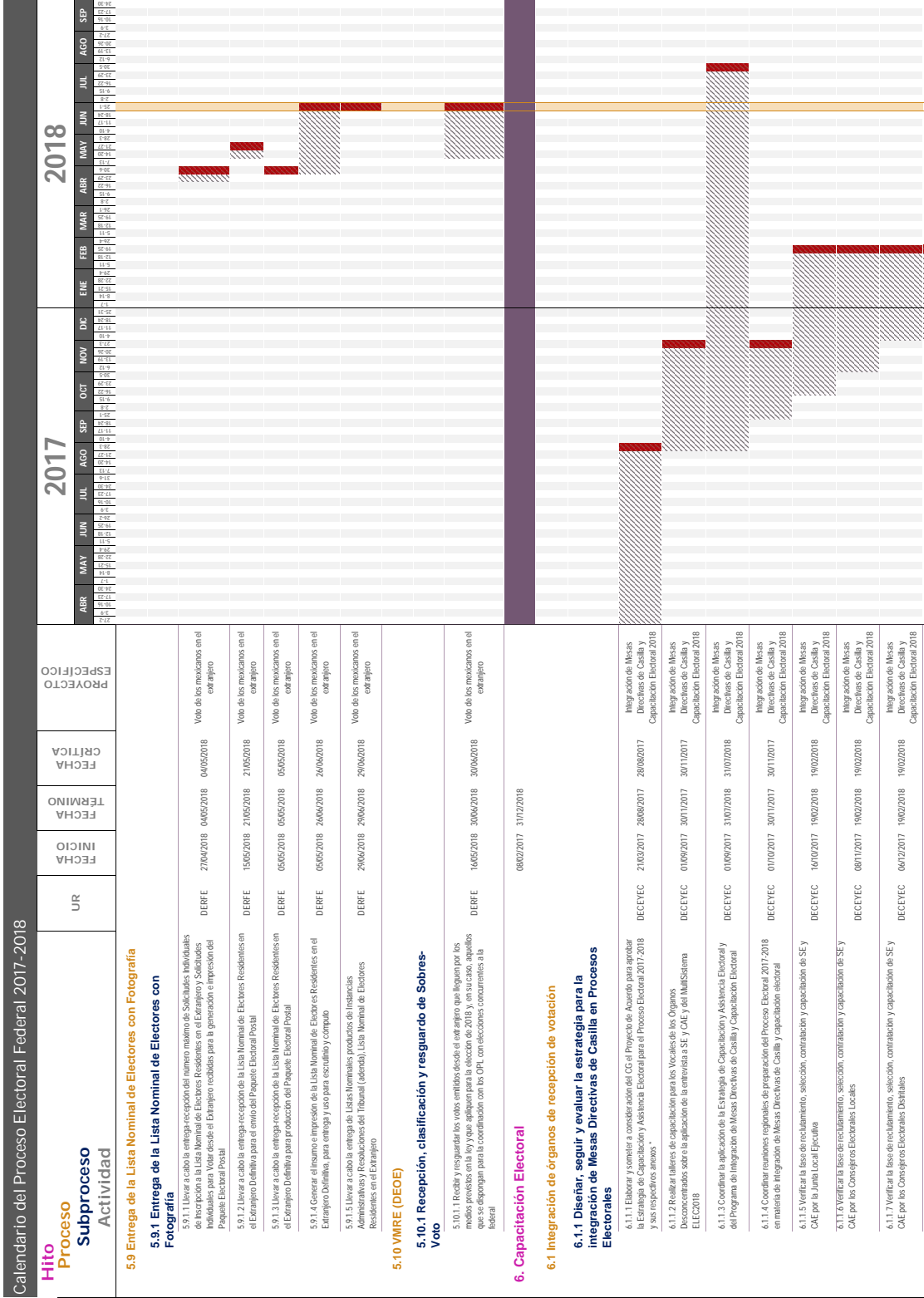







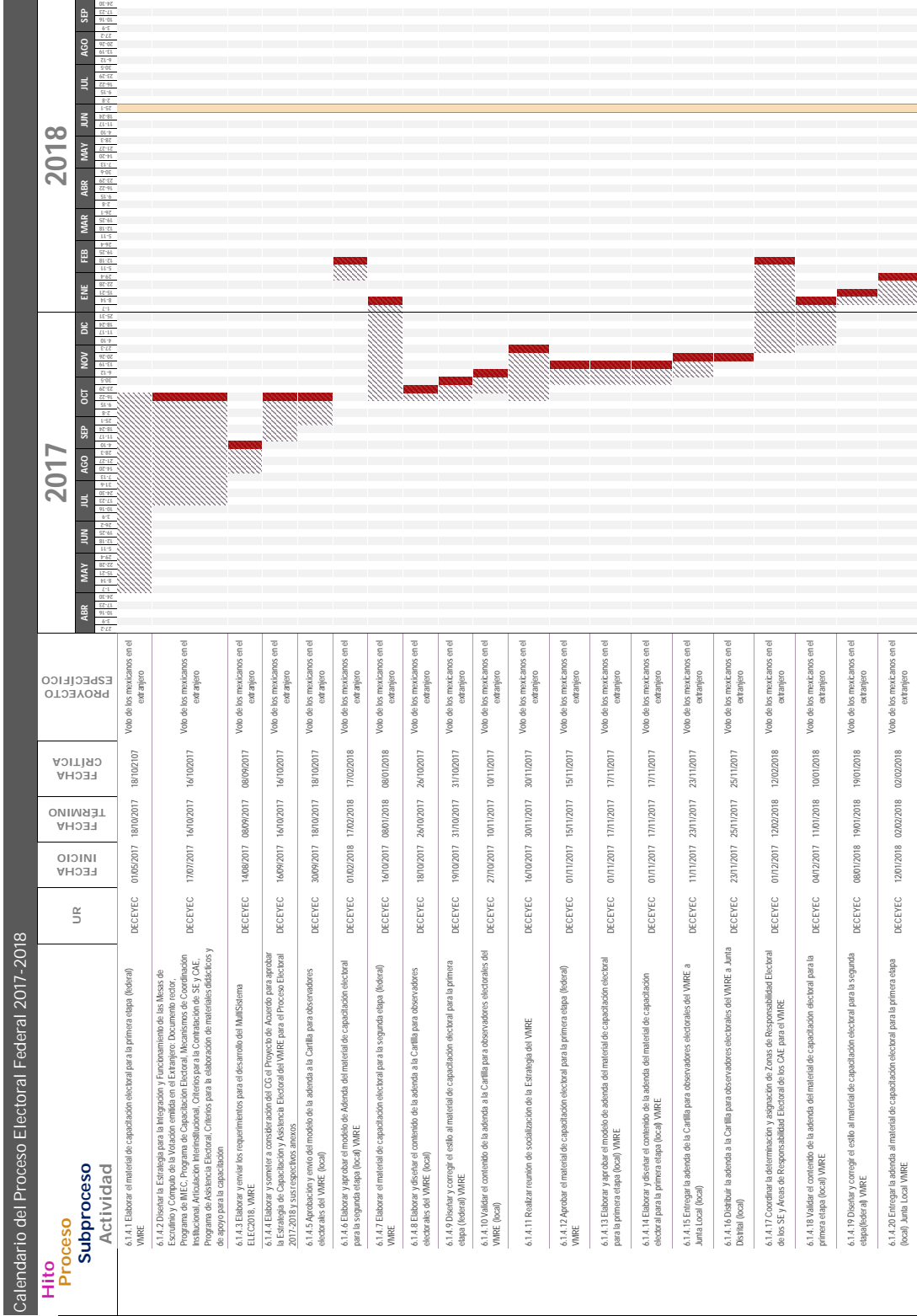





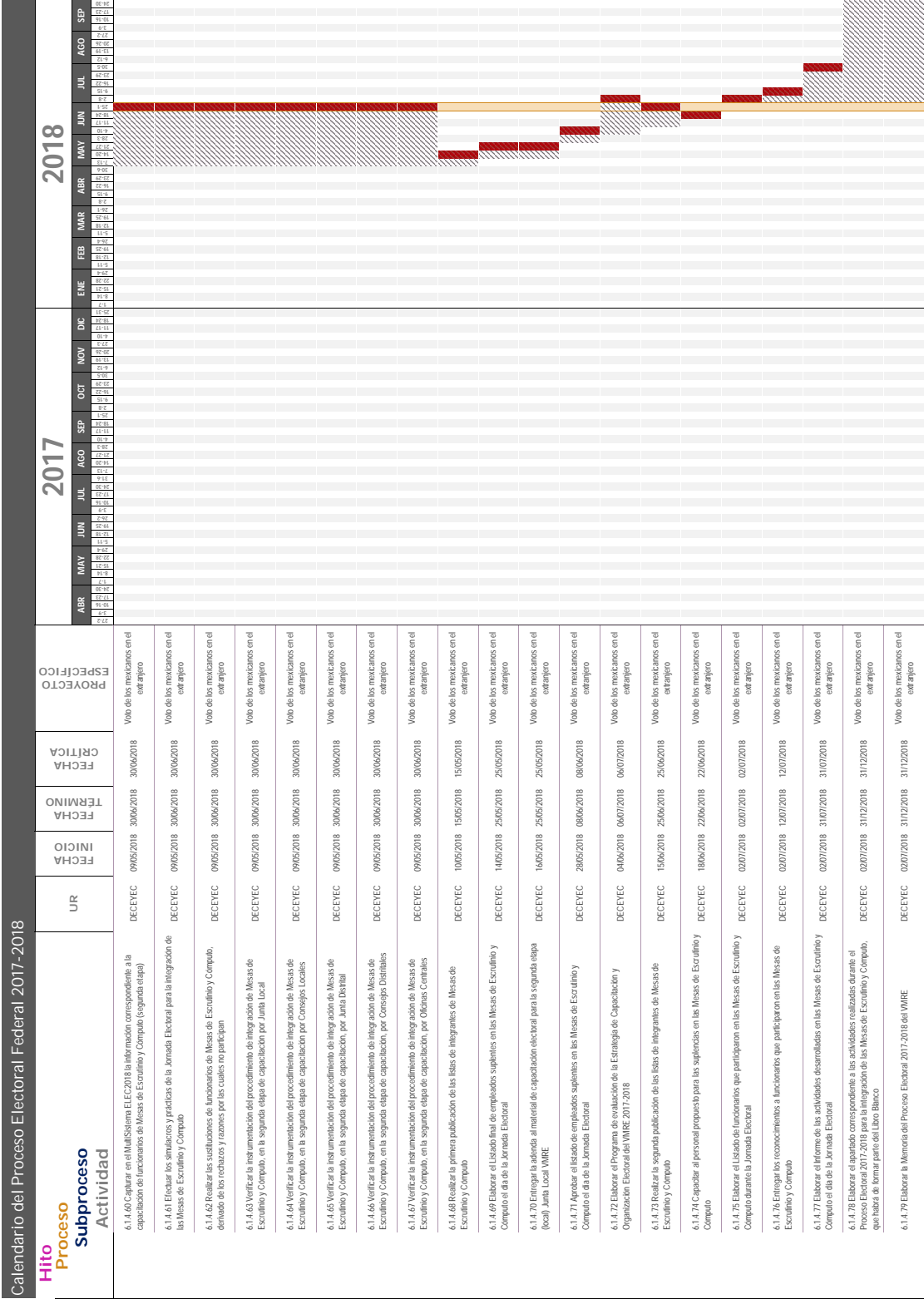



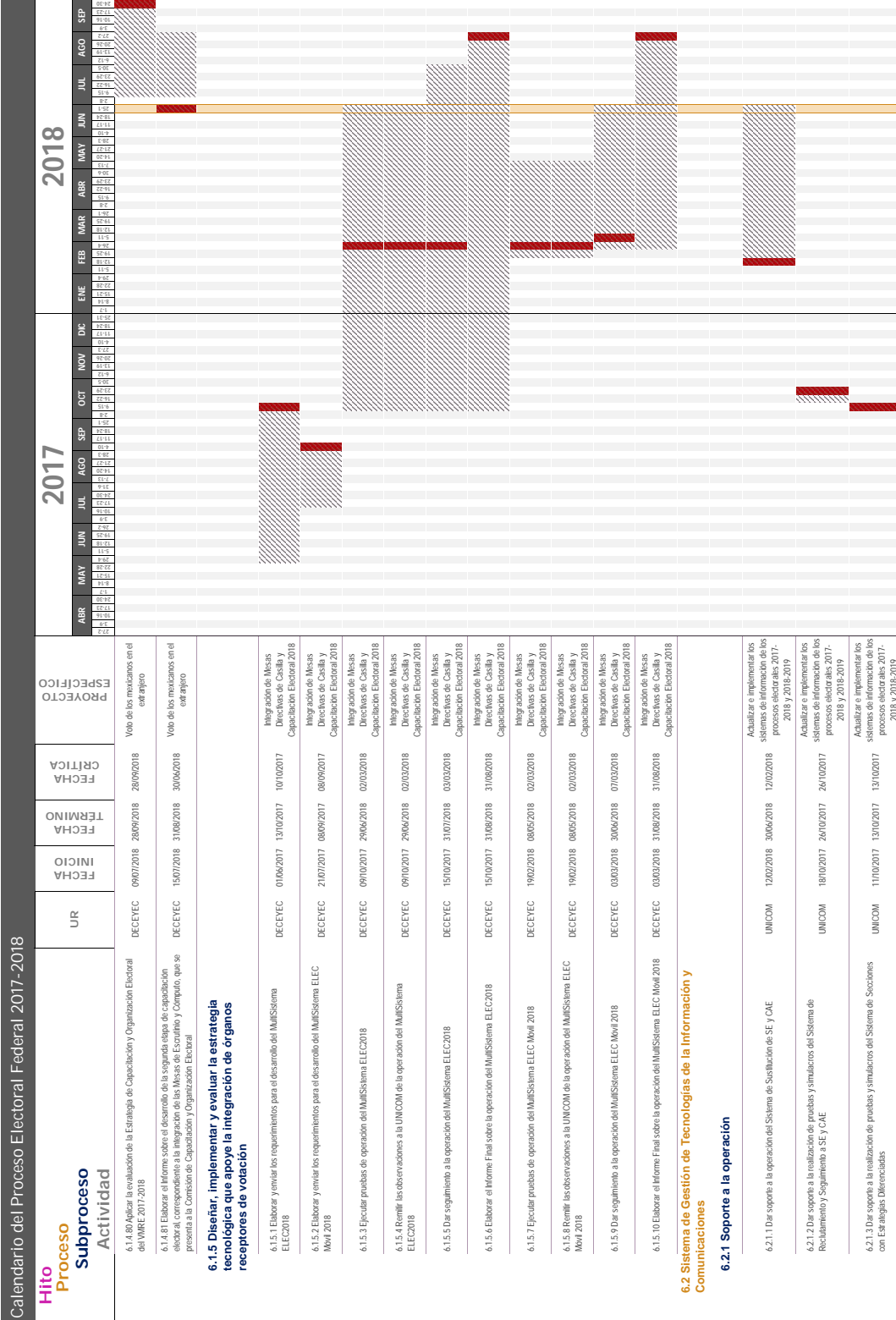

**Calendario del Proceso Electoral Federal 2017-2018**

UR	FECHA INICIO	FECHA TERMINO	FECHA CRITICA	ESPECIFICO
DECEYEC	09/07/2018	28/09/2018	28/09/2018	Voto de los mexicanos en el extranjero
DECEYEC	15/07/2018	31/08/2018	30/06/2018	Voto de los mexicanos en el extranjero
<b>6.1.5 Diseñar, implementar y evaluar la estrategia tecnológica que apoye la integración de órganos receptores de votación</b>				
DECEYEC	01/06/2017	13/10/2017	10/10/2017	Integración de Mesas Directivas de Castilla y Capacitación Electoral 2018
DECEYEC	21/07/2017	08/09/2017	08/09/2017	Integración de Mesas Directivas de Castilla y Capacitación Electoral 2018
DECEYEC	09/10/2017	29/06/2018	02/03/2018	Integración de Mesas Directivas de Castilla y Capacitación Electoral 2018
DECEYEC	09/10/2017	29/06/2018	02/03/2018	Integración de Mesas Directivas de Castilla y Capacitación Electoral 2018
DECEYEC	15/10/2017	31/07/2018	03/03/2018	Integración de Mesas Directivas de Castilla y Capacitación Electoral 2018
DECEYEC	15/10/2017	31/08/2018	31/08/2018	Integración de Mesas Directivas de Castilla y Capacitación Electoral 2018
DECEYEC	19/02/2018	08/05/2018	02/03/2018	Integración de Mesas Directivas de Castilla y Capacitación Electoral 2018
DECEYEC	19/02/2018	08/05/2018	02/03/2018	Integración de Mesas Directivas de Castilla y Capacitación Electoral 2018
DECEYEC	03/02/2018	30/06/2018	07/03/2018	Integración de Mesas Directivas de Castilla y Capacitación Electoral 2018
DECEYEC	03/02/2018	31/08/2018	31/08/2018	Integración de Mesas Directivas de Castilla y Capacitación Electoral 2018
<b>6.2 Sistema de Gestión de Tecnologías de la Información y Comunicaciones</b>				
<b>6.2.1 Soporte a la operación</b>				
UNICOM	12/02/2018	30/06/2018	12/02/2018	Actualizar e implementar los sistemas de información de los procesos electorales 2017-2018 y 2016-2019
UNICOM	18/10/2017	26/10/2017	26/10/2017	Actualizar e implementar los sistemas de información de los procesos electorales 2017-2018 y 2016-2019
UNICOM	11/10/2017	13/10/2017	13/10/2017	Actualizar e implementar los sistemas de información de los procesos electorales 2017-2018 y 2016-2019

Calendario del Proceso Electoral Federal 2017-2018				2017												2018											
Hito	Proceso	Subproceso	Actividad	UR	FECHA INICIO	FECHA TERMINO	FECHA CRITICA	PROYECTO ESPECIFICO	ABR	MAY	JUN	JUL	AGO	SEP	OCT	NOV	DIC	ENE	FEB	MAR	ABR	MAY	JUN	JUL	AGO	SEP	
									17	18	19	20	21	22	23	24	25	26	27	28	29	30	31	1	2	3	4
6.2.1.4	Dar soporte a la operación del Sistema de Sociones con Estrategias Diferenciadas			UNICOM	31/02/2017	30/07/2018	31/10/2017	Actualizar e implementar los sistemas de información de los procesos electorales 2017-2018 y 2018-2019																			
6.2.1.5	Dar soporte a la operación del Sistema de Sociones Ordinarias con Excepción de Orden de Voto			UNICOM	19/02/2017	28/02/2018	19/10/2017	Actualizar e implementar los sistemas de información de los procesos electorales 2017-2018 y 2018-2019																			
6.2.1.6	Dar soporte a la operación del Sistema de Reclutamiento y Seguimiento a SE y CAE			UNICOM	31/02/2017	30/07/2018	31/10/2017	Actualizar e implementar los sistemas de información de los procesos electorales 2017-2018 y 2018-2019																			
6.2.1.7	Dar soporte a la realización de pruebas y simulacros del Sistema Primera Insuclabon			UNICOM	14/02/2018	23/02/2018	23/02/2018	Actualizar e implementar los sistemas de información de los procesos electorales 2017-2018 y 2018-2019																			
6.2.1.8	Dar soporte a la realización de pruebas y simulacros del Sistema de Seguimiento a la Primera Etapa de Capacitación			UNICOM	14/02/2018	23/02/2018	23/02/2018	Actualizar e implementar los sistemas de información de los procesos electorales 2017-2018 y 2018-2019																			
6.2.1.9	Dar soporte a la operación del Sistema de Seguimiento a la Primera Etapa de Capacitación			UNICOM	03/03/2018	07/05/2018	03/03/2018	Actualizar e implementar los sistemas de información de los procesos electorales 2017-2018 y 2018-2019																			
6.2.1.10	Dar soporte a la operación del Sistema Primera Insuclabon			UNICOM	03/03/2018	07/05/2018	03/03/2018	Actualizar e implementar los sistemas de información de los procesos electorales 2017-2018 y 2018-2019																			
6.2.1.11	Dar soporte a la realización de pruebas y simulacros del Sistema Sustitución de SE y CAE			UNICOM	01/02/2018	06/02/2018	01/02/2018	Actualizar e implementar los sistemas de información de los procesos electorales 2017-2018 y 2018-2019																			
6.2.1.12	Dar soporte a la realización de pruebas y simulacros del Sistema de Sustitución de Funcionarios de Casilla			UNICOM	25/04/2018	02/05/2018	02/05/2018	Actualizar e implementar los sistemas de información de los procesos electorales 2017-2018 y 2018-2019																			
6.2.1.13	Dar soporte a la realización de pruebas y simulacros del Sistema Segunda Insuclabon			UNICOM	25/04/2018	02/05/2018	02/05/2018	Actualizar e implementar los sistemas de información de los procesos electorales 2017-2018 y 2018-2019																			
6.2.1.14	Dar soporte a la operación del Sistema Segunda Insuclabon			UNICOM	08/05/2018	30/06/2018	08/05/2018	Actualizar e implementar los sistemas de información de los procesos electorales 2017-2018 y 2018-2019																			
6.2.1.15	Dar soporte a la operación del Sistema Sustitución de Funcionarios de Casilla			UNICOM	09/05/2018	30/06/2018	09/05/2018	Actualizar e implementar los sistemas de información de los procesos electorales 2017-2018 y 2018-2019																			
6.2.1.16	Dar soporte a la realización de pruebas y simulacros del Sistema Desempaño de Funcionarios de Casilla			UNICOM	25/06/2018	29/06/2018	29/06/2018	Actualizar e implementar los sistemas de información de los procesos electorales 2017-2018 y 2018-2019																			
6.2.1.17	Dar soporte a la realización de pruebas y simulacros del Sistema Evaluación de SE y CAE			UNICOM	21/05/2018	05/06/2018	05/06/2018	Actualizar e implementar los sistemas de información de los procesos electorales 2017-2018 y 2018-2019																			
6.2.1.18	Dar soporte a la operación del Sistema Evaluación de SE y CAE			UNICOM	10/07/2018	31/07/2018	10/07/2018	Actualizar e implementar los sistemas de información de los procesos electorales 2017-2018 y 2018-2019																			







Calendario del Proceso Electoral Federal 2017-2018		2017												2018											
Hito	Proceso	UR	FECHA INICIO	FECHA TERMINO	FECHA CRÍTICA	PROYECTO ESPECIFICO	ABR	MAY	JUN	JUL	AGO	SEP	OCT	NOV	DIC	ENE	FEB	MAR	ABR	MAY	JUN	JUL	AGO	SEP	
		UNICOM	22/01/2018	31/07/2018	22/01/2018	Actualizar e implementar los sistemas de información de los procesos electorales 2017-2018 y 2018-2019																			
<b>7.4 Documentación electoral</b>																									
<b>7.4.1 Diseño de la documentación electoral federal</b>																									
7.4.1.1	Elaborar el Informe y someterlo a consideración del CC el Proyecto de Acuerdo por el que se aprueba la documentación electoral del Proceso Electoral Federal 2017-2018	DEOE	16/04/2017	15/09/2017	15/09/2017	Documentación electoral																			
7.4.1.2	Elaborar los modelos y las especificaciones técnicas de la documentación electoral para la elección federal y, en su caso, la consulta popular con base en la prueba piloto y las modificaciones a la legislación en materia electoral, así como elaborar el Informe correspondiente.	DEOE	01/05/2017	10/09/2017	31/08/2017	Documentación electoral																			
<b>7.4.2 Adjudicación</b>																									
7.4.2.1	Elaborar el programa de producción de la documentación electoral de la elección federal y, en su caso, la consulta popular	DEOE	01/08/2017	15/09/2017	31/08/2017	Documentación electoral																			
7.4.2.2	Coadyuvar en el procedimiento de adjudicación de la producción de la documentación electoral de la elección federal y, en su caso, la consulta popular	DEOE	01/08/2017	31/10/2017	15/10/2017	Documentación electoral																			
<b>7.4.3 Supervisión del diseño, adjudicación y producción de la documentación electoral de los OPL</b>																									
7.4.3.1	Revisar los diseños y especificaciones técnicas de los documentos electorales elaborados por los OPL y emitir, en su caso, las observaciones correspondientes y una vez subsanadas, realizar su validación	DEOE	15/08/2017	21/12/2017	30/11/2017	Documentación electoral																			
7.4.3.2	Revisión del primer Informe, emisión, en su caso, de las observaciones correspondientes y una vez subsanadas, su validación	DEOE	01/11/2017	21/12/2017	30/11/2017	Documentación electoral																			
7.4.3.3	Verificar la supervisión del OPL a la producción de los documentos y materiales electorales	DEOE	01/02/2018	30/06/2018	15/04/2018	Documentación electoral																			
7.4.3.4	Revisar el segundo Informe, y emitir, en su caso, las observaciones correspondientes y una vez subsanadas, realizar su validación	DEOE	21/02/2018	30/06/2018	30/04/2018	Documentación electoral																			
<b>7.4.4 Supervisión de la producción</b>																									
7.4.4.1	Dirigir seguimiento a la producción de la documentación sin emblemas de la elección de Presidentes y Diputados Federales, y en su caso la consulta popular, conforme a las especificaciones técnicas	DEOE	01/10/2017	30/06/2018	15/05/2018	Documentación electoral																			
7.4.4.2	Dirigir seguimiento a la producción de la documentación electoral con emblemas de la elección de Presidentes, Senadores y Diputados Federales, y en su caso la consulta popular, conforme a las especificaciones técnicas	DEOE	28/02/2018	30/06/2018	15/05/2018	Documentación electoral																			
7.4.4.3	Dirigir seguimiento a la producción de los boletines electorales de la elección de Presidente, Senadores y Diputados Federales y en su caso papelería para la consulta popular, conforme a las especificaciones técnicas	DEOE	01/02/2018	15/06/2018	15/04/2018	Documentación electoral																			

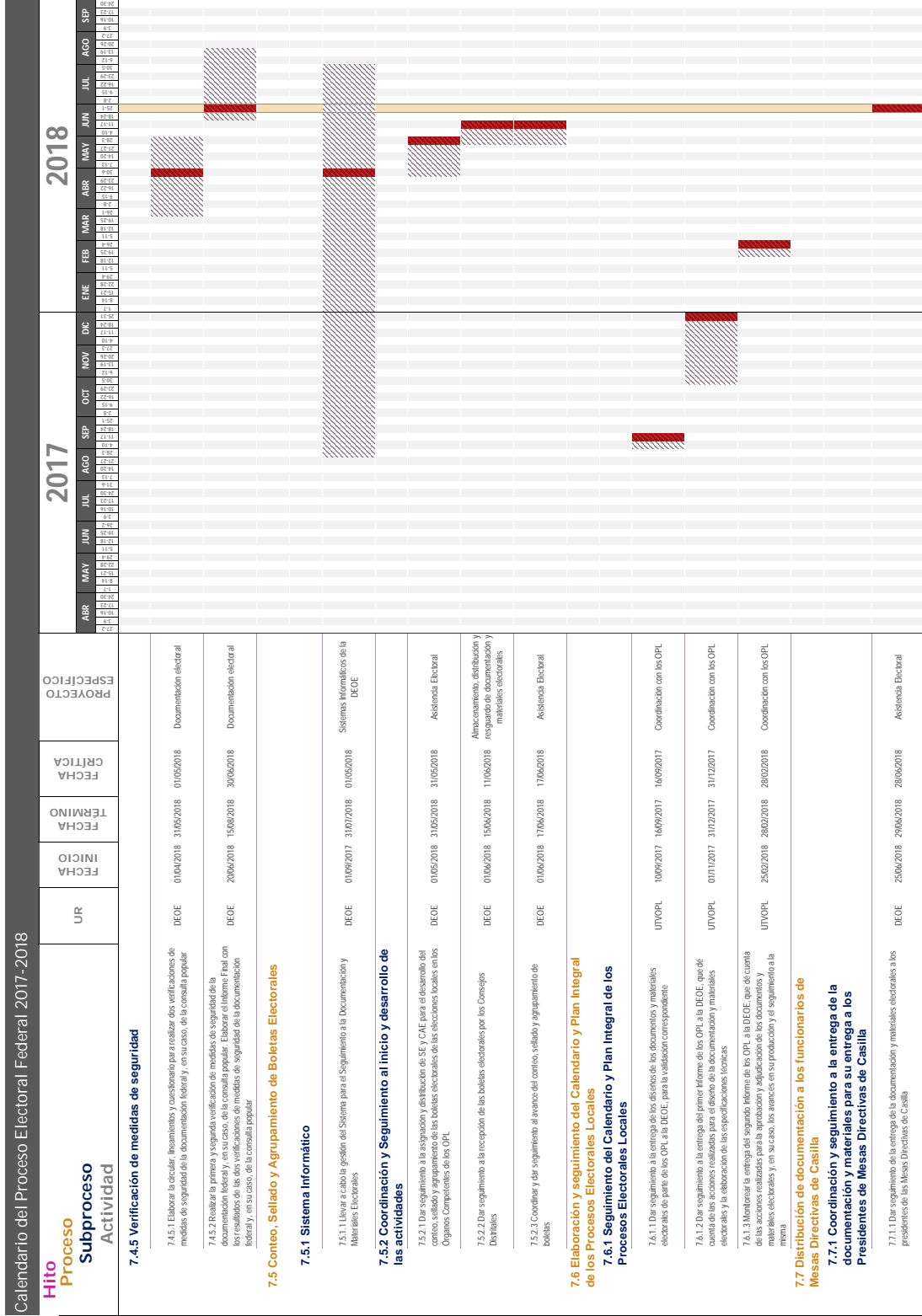

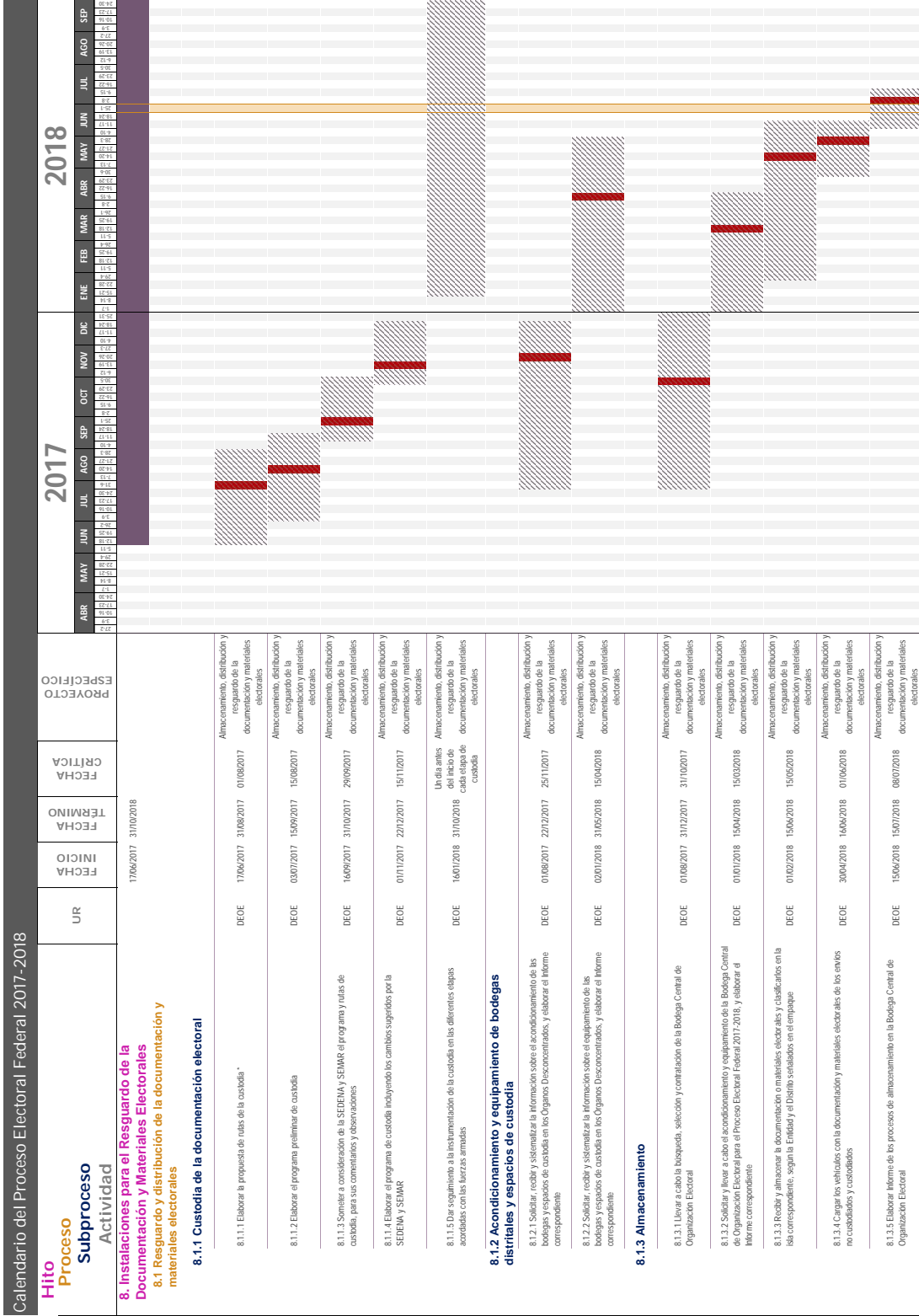



Calendario del Proceso Electoral Federal 2017-2018		2017												2018											
		ABR	MAY	JUN	JUL	AGO	SEP	OCT	NOV	DIC	ENE	FEB	MAR	ABR	MAY	JUN	JUL	AGO	SEP						
<b>Hito</b>	<b>Proceso</b>																								
<b>Subproceso</b>	<b>Actividad</b>																								
<b>8.1.4 Distribución</b>																									
8.1.4.1 Elaborar y presentar el Informe Final sobre la distribución de los envíos no custodiados	DEOE	21/05/2018	21/05/2018	14/06/2018																					
8.1.4.2 Elaborar y presentar el Informe Final sobre la distribución de los envíos custodiados	DEOE	17/06/2018	30/06/2018	23/06/2018																					
<b>8.2 Elaboración y seguimiento del Calendario y Plan Integral de los Procesos Electorales Locales</b>																									
<b>8.2.1 Seguimiento del Calendario y Plan Integral de los Procesos Electorales Locales</b>																									
8.2.1.1 Dar seguimiento a la designación que realicen los OPL del personal que tendrá acceso a sus bóvedas electorales	UPVOPL	01/03/2018	31/03/2018	31/03/2018																					
8.2.1.2 Dar seguimiento al Informe que rinde el CG del OPL al INE sobre las condiciones de las bóvedas electorales	UPVOPL	01/03/2018	31/03/2018	31/03/2018																					
<b>9. Observadores Electorales</b>																									
<b>9.1 Integración de Órganos de Recepción de Votación</b>																									
<b>9.1.1 Diseñar, producir y distribuir materiales de capacitación electoral</b>																									
9.1.1.1 Elaborar los contenidos del material didáctico dirigido a la capacitación a observadores electorales	DECEYEC	15/04/2017	29/09/2017	29/09/2017																					
9.1.1.2 Diseñar, producir y distribuir a las Juntas Locales el material didáctico dirigido a la capacitación a observadores electorales	DECEYEC	29/09/2017	21/11/2017	21/11/2017																					
9.1.1.3 Distribuir a las Juntas Digitales el material didáctico dirigido a la capacitación a observadores electorales	DECEYEC	21/11/2017	25/11/2017	25/11/2017																					
<b>9.2 Observación Electoral</b>																									
<b>9.2.1 Sistema Informático</b>																									
9.2.1.1 Llevar a cabo la gestión del Sistema para el Seguimiento a la Acreditación de Observadores Electorales	DEOE	01/04/2017	31/07/2018	01/04/2018																					
<b>9.2.2 Acreditación de observadores electorales</b>																									
9.2.2.1 Emitir la convocatoria para los ciudadanos que deseen participar como observadores electorales	DEOE	01/09/2017	30/09/2017	30/09/2017																					
9.2.2.2 Dar seguimiento al procedimiento de recepción de solicitudes, capacitación y aprobación de acreditaciones de observador electorales	DEOE	01/09/2017	30/06/2018	30/06/2018																					

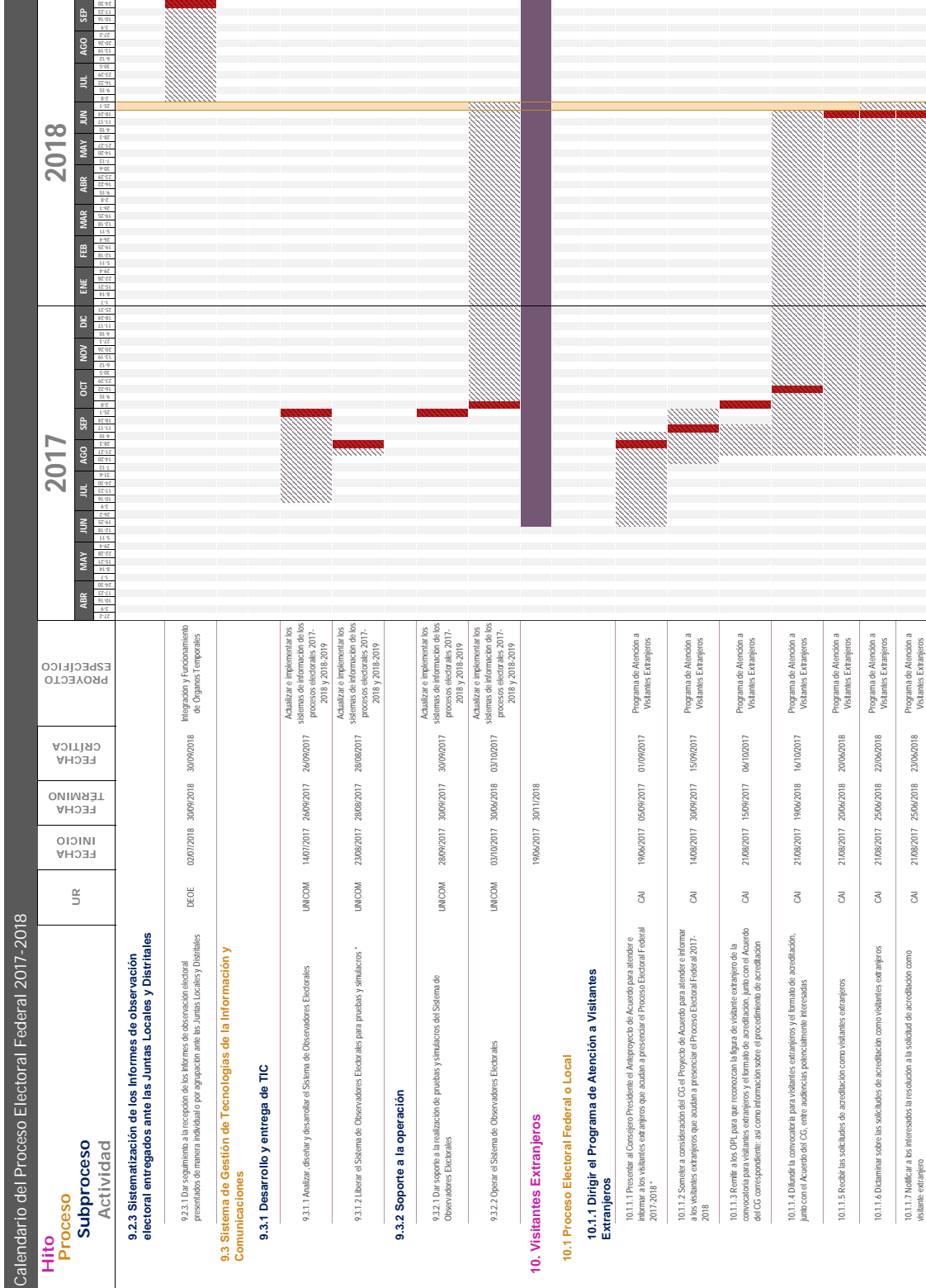

Calendario del Proceso Electoral Federal 2017-2018					2017												2018											
UR	FECHA INICIO	FECHA TERMINO	FECHA CRÍTICA	PROYECTO ESPECÍFICO	ABR	MAY	JUN	JUL	AGO	SEP	OCT	NOV	DIC	ENE	FEB	MAR	ABR	MAY	JUN	JUL	AGO	SEP						
					2017	2017	2017	2017	2017	2017	2017	2017	2017	2017	2017	2017	2017	2017	2017	2017	2017	2017	2017	2017	2017	2017		
CAI	01/09/2017	30/06/2018	31/01/2018	Programa de Atención a Visitantes Extranjeros																								
CAI	20/10/2017	31/10/2018	30/11/2017	Programa de Atención a Visitantes Extranjeros																								
CAI	01/11/2017	25/06/2018	31/01/2018	Programa de Atención a Visitantes Extranjeros																								
CAI	01/02/2018	15/05/2018	01/05/2018	Programa de Atención a Visitantes Extranjeros																								
CAI	01/02/2018	30/06/2018	01/06/2018	Programa de Atención a Visitantes Extranjeros																								
CAI	01/06/2018	30/11/2018	30/10/2018	Programa de Atención a Visitantes Extranjeros																								
	01/02/2017	15/12/2018																										
<b>11. Fondo de Apoyo para la Observación Electoral</b>																												
<b>11.1 Proceso Electoral Federal o Local</b>																												
<b>11.1.1 Coordinar las tareas para la operación e integración del Fondo de Apoyo a la Observación Electoral</b>																												
CAI	01/02/2017	30/10/2017	15/09/2017	Fondo de Apoyo para la Observación Electoral y el acompañamiento técnico 2017-2018																								
CAI	30/07/2017	31/12/2017	30/11/2017	Fondo de Apoyo para la Observación Electoral y el acompañamiento técnico 2017-2018																								
CAI	01/09/2017	30/11/2017	30/10/2017	Fondo de Apoyo para la Observación Electoral y el acompañamiento técnico 2017-2018																								
CAI	01/09/2017	31/12/2017	30/11/2017	Fondo de Apoyo para la Observación Electoral y el acompañamiento técnico 2017-2018																								
CAI	01/10/2017	30/09/2018	30/03/2018	Fondo de Apoyo para la Observación Electoral y el acompañamiento técnico 2017-2018																								
CAI	01/10/2018	15/12/2018	30/11/2018	Fondo de Apoyo para la Observación Electoral y el acompañamiento técnico 2017-2018																								
<b>12. Promoción del Voto y Participación Ciudadana</b>																												
<b>12.1 Formulación e implementación de la política y los proyectos en materia de cultura cívica y participación ciudadana</b>																												
<b>12.1.1 Coordinar actividades para la promoción y divulgación de la cultura cívica</b>																												
DECEVEC	08/09/2017	31/08/2018	01/03/2018 02/07/2018	Dilación de la participación ciudadana en los Procesos Electorales																								
DECEVEC	31/08/2018	30/11/2018	30/09/2018	Dilación de la participación ciudadana en los Procesos Electorales																								



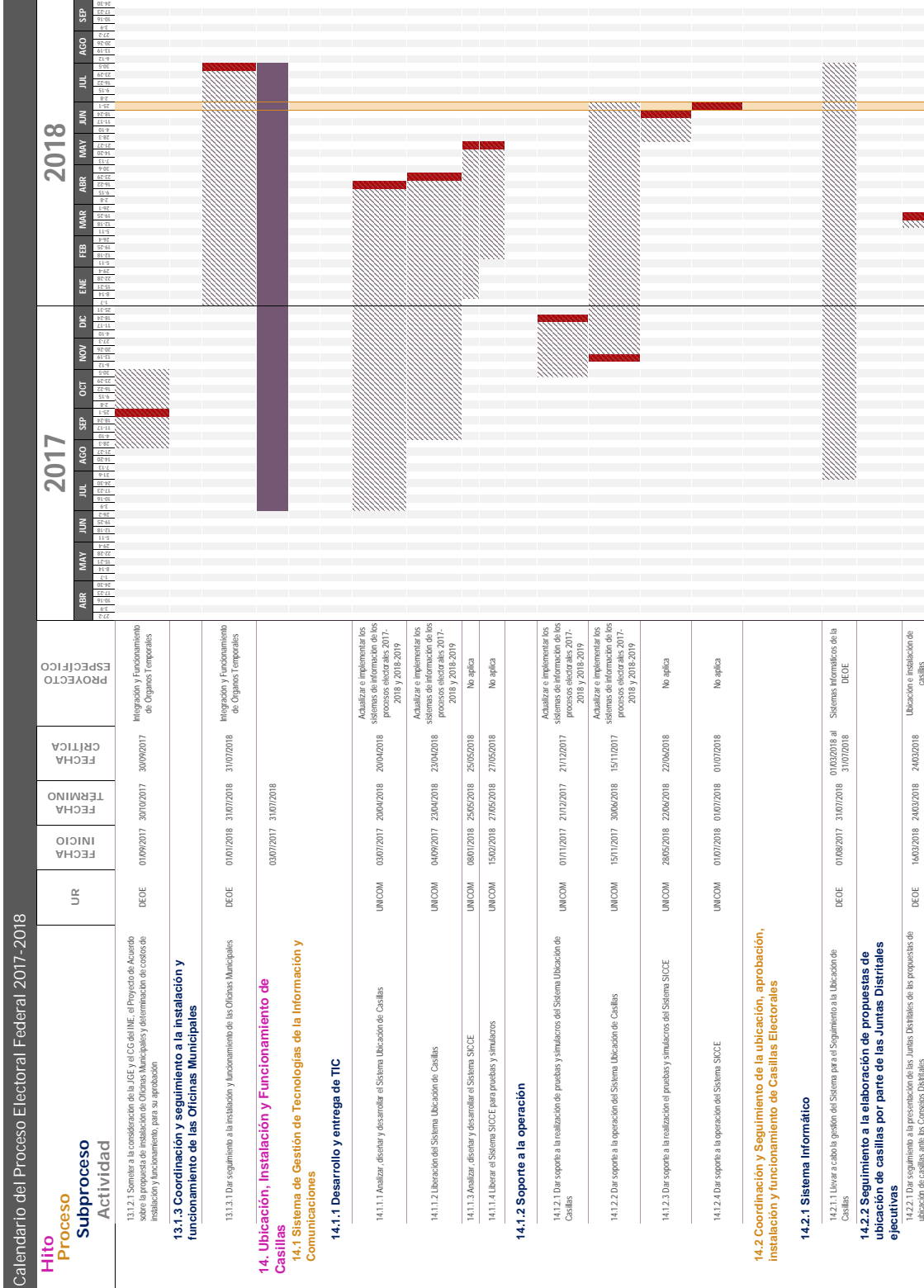

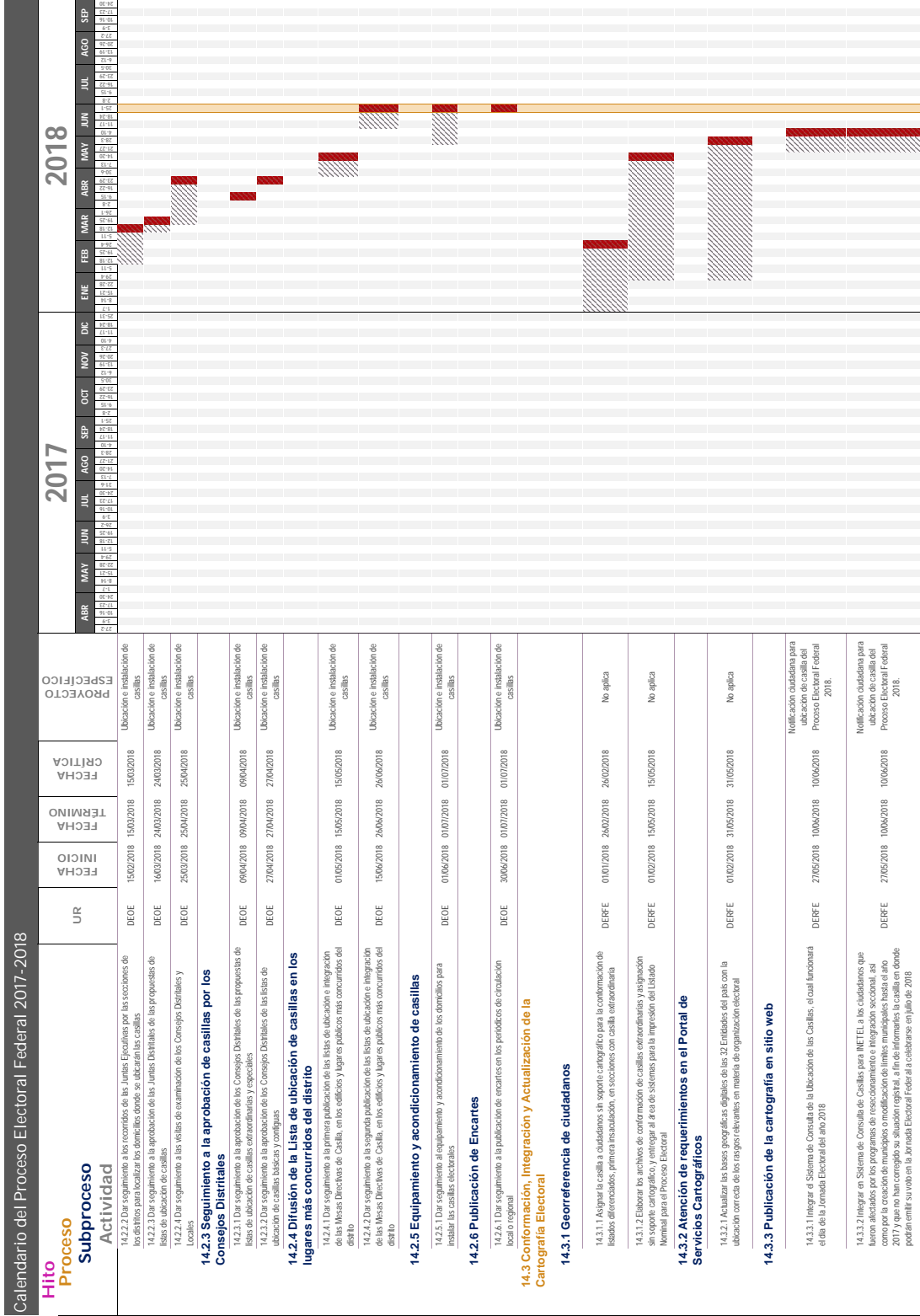

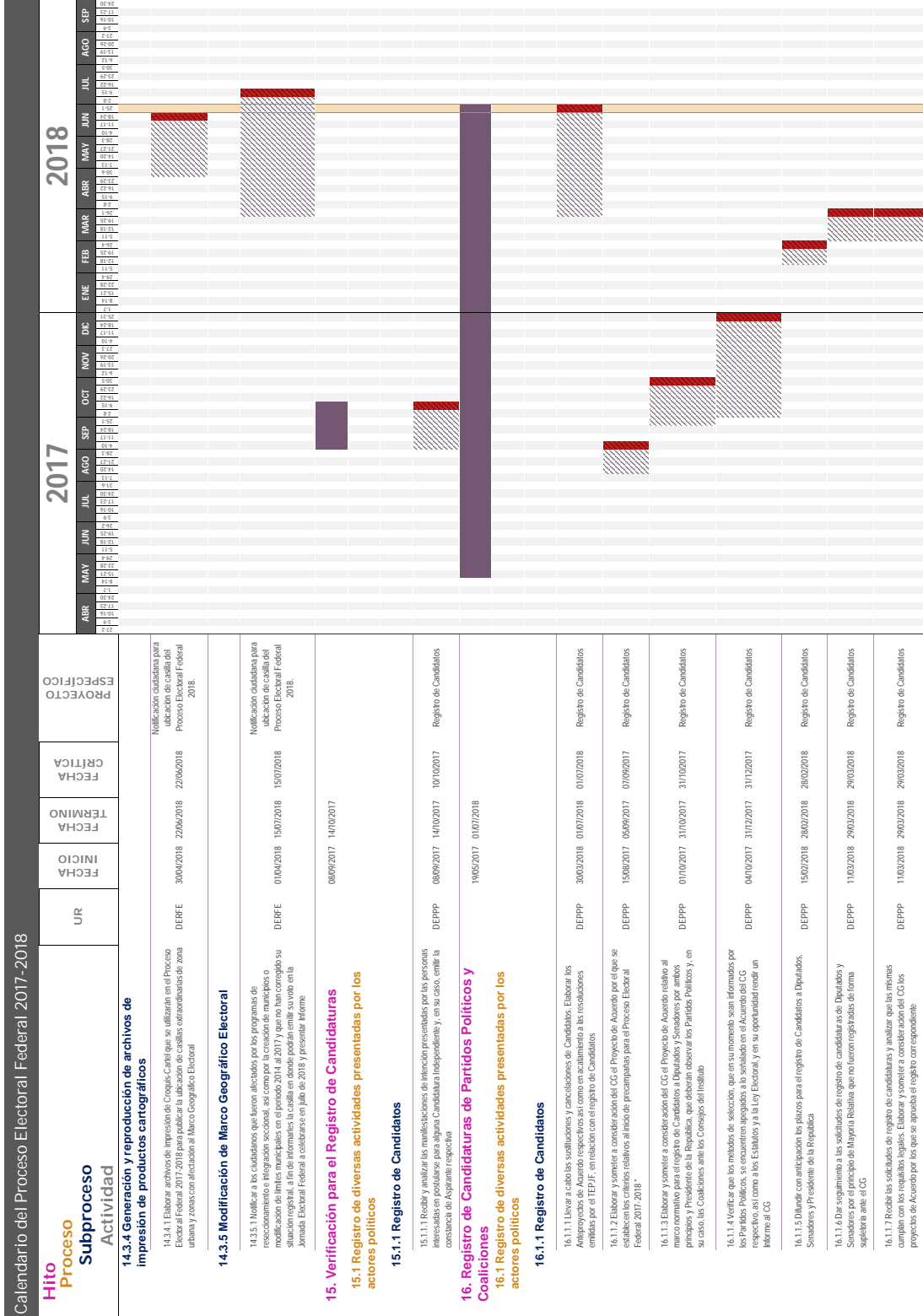

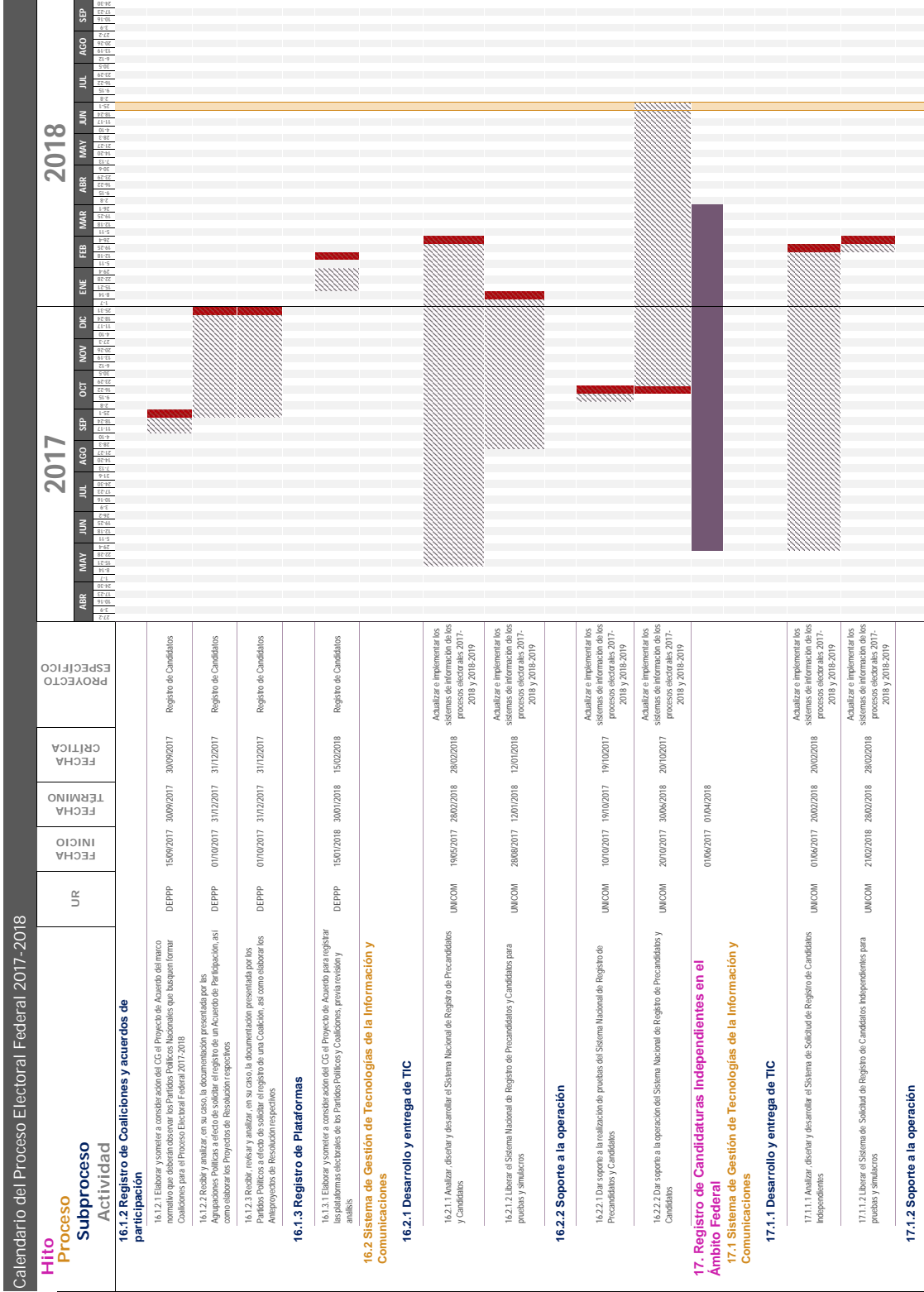



Calendario del Proceso Electoral Federal 2017-2018		2017				2018																			
UR	FECHA INICIO	FECHA TERMINO	FECHA CRÍTICA	PROYECTO ESPECÍFICO	ABR	MAY	JUN	JUL	AGO	SEP	OCT	NOV	DIC	ENE	FEB	MAR	ABR	MAY	JUN	JUL	AGO	SEP			
UNICOM	01/03/2018	01/04/2018	01/04/2018	Actualizar e implementar los sistemas de información de los procesos electorales 2017-2018 y 2019-2019.																					
<p><b>17.2. Insumos de información registral para apoyo a Procesos Electorales</b></p> <p><b>17.2.1 Verificación de ciudadanos en el Padrón Electoral y la Lista Nominal de Electores</b></p> <p>17.2.1.1 Verificar la situación registral de los ciudadanos inscritos en la Lista Nominal que presenten los Asignatarios a Candidatos Independientes para los diversos cargos de elección popular tanto del ámbito federal como local</p> <p>17.3 Registro de diversas actividades presentadas por los actores políticos</p> <p><b>17.3.1 Registro de Candidatos</b></p> <p>17.3.1.1 Efectuar y someter a consideración del CGJ y publicar la convocatoria dirigida a los ciudadanos y los ciudadanos interesados en postularse por alguna candidatura independiente</p>																									
DIEMPP	05/11/2017	04/03/2018	04/03/2018	Fortalecimiento de las aplicaciones de Verificación de Apoyo Ciudadano para Candidatos Independientes e iniciativas ciudadanas																					
DIEMPP	15/09/2017	07/09/2017	07/09/2017	Registro de Candidatos																					
<p><b>18. Administración de los Tiempos que corresponden al Estado en Radio y Televisión en Materia Electoral</b></p> <p><b>18.1 Construcción de Catálogos, Mapas de Cobertura y Pautas</b></p> <p><b>18.1.1 Elaboración de Catálogos de Medios y Mapas de Cobertura</b></p>																									
DIEMPP	01/03/2017	31/08/2018																							
DIEMPP	01/03/2017	30/06/2017	30/06/2017	18.1.1.1 Solicitar al IFT la última actualización a la infraestructura de Radio y Televisión *																					
DIEMPP	05/04/2017	30/06/2017	30/06/2017	18.1.1.2 Solicitar información de Mapas de Cobertura a la DIERE *																					
DIEMPP	15/05/2017	30/06/2017	30/06/2017	18.1.1.3 Solicitar último corte de información del Marco Geográfico *																					
DIEMPP	01/09/2017	31/10/2017	31/10/2017	18.1.1.4 Elaborar Mapas de Cobertura																					
DIEMPP	01/09/2017	31/10/2017	31/10/2017	18.1.1.5 Actualizar, con base en la información proporcionada por el IFT, el Catálogo de Emisoras de Radio y Televisión para el Proceso Electoral Federal 2017-2018																					
DIEMPP	01/09/2017	07/09/2017	07/09/2017	18.1.1.6 Solicitar a la Dirección de Partidos Políticos y Financiamiento el porcentaje de votación efectiva de la elección en Diputados de Mayor o Igualdad del Proceso Electoral Federal 2014-2015 *																					

Calendario del Proceso Electoral Federal 2017-2018					2017												2018											
Hito Proceso Subproceso Actividad	UR	FECHA INICIO	FECHA TERMINO	FECHA CRITICA	ESPECIFICO	ABR	MAY	JUN	JUL	AGO	SEP	OCT	NOV	DIC	ENE	FEB	MAR	ABR	MAY	JUN	JUL	AGO	SEP					
						22	19	16	13	10	7	4	1	29	26	23	20	17	14	11	8	5	2	30	27	24	21	18
18.1.1.7 Elaborar y presentar el Proyecto de Acuerdo del CRT por el que se aprueba el Catálogo de Estaciones de Radio y Canales de Televisión que participarán en la cobertura del Proceso Electoral Federal y los Procesos Electorales con Jornada Comicial concordes con la Federal	DEPPP	01/10/2017	31/10/2017	31/10/2017	Reinforcement Operativo Institucional para la administración de los tiempos electorales en Radio y Televisión para el Proceso Electoral Federal al 2017-2018																							
18.1.1.8 Elaborar y someter a consideración del CG el Proyecto de Acuerdo por el que se ordena la publicación del Catálogo de Medios aprobado por el CRT	DEPPP	16/10/2017	31/10/2017	31/10/2017	Reinforcement Operativo Institucional para la administración de los tiempos electorales en Radio y Televisión para el Proceso Electoral Federal al 2017-2018																							
18.1.1.9 Elaborar y someter a consideración del CRT el Proyecto de Acuerdo para declarar vigencia y alcance de Mapas de Cobertura	DEPPP	16/10/2017	31/10/2017	31/10/2017	Reinforcement Operativo Institucional para la administración de los tiempos electorales en Radio y Televisión para el Proceso Electoral Federal al 2017-2018																							
18.1.1.10 Notificar a las Autoridades que mandate el Acuerdo de Mapas de Cobertura	DEPPP	01/11/2017	14/11/2017	14/11/2017	No aplica																							
18.1.1.11 Notificar a las Autoridades que mandate el Acuerdo y ordenar la publicación del Catálogo en los periódicos locales	DEPPP	01/11/2017	14/11/2017	14/11/2017	No aplica																							
18.1.1.12 Notificar a medios de comunicación sobre los Mapas de Cobertura	DEPPP	01/11/2017	14/11/2017	14/11/2017	No aplica																							
18.1.1.13 Modificar el Catálogo de Medios a las Emisoras de Radio y Televisión que integran el Catálogo para el Proceso Electoral Federal al 2017-2018	DEPPP	01/11/2017	14/11/2017	14/11/2017	No aplica																							
18.1.1.14 Instaurar al Portal INE la publicación de los Mapas de Cobertura en la página del Instituto	DEPPP	01/11/2017	30/11/2017	30/11/2017	No aplica																							
<b>18.1.2 Elaboración de Pautas Específicas del periodo ordinario y Procesos Electorales Federales, Locales y Extraordinarios</b>																												
18.1.2.1 Elaborar el cálculo de distribución de promocionales de Partidos Políticos (y Condiciones en su caso)	DEPPP	08/09/2017	31/10/2017	31/10/2017	Reinforcement Operativo Institucional para la administración de los tiempos electorales en Radio y Televisión para el Proceso Electoral Federal al 2017-2018																							
18.1.2.2 Elaborar el modelo de pautas de Autoridades Electorales	DEPPP	08/09/2017	31/10/2017	31/10/2017	Reinforcement Operativo Institucional para la administración de los tiempos electorales en Radio y Televisión para el Proceso Electoral Federal al 2017-2018																							
18.1.2.3 Elaborar el modelo de pautas de Partidos Políticos	DEPPP	08/09/2017	31/10/2017	31/10/2017	Reinforcement Operativo Institucional para la administración de los tiempos electorales en Radio y Televisión para el Proceso Electoral Federal al 2017-2018																							

Calendario del Proceso Electoral Federal 2017-2018		2017												2018											
		ABR	MAY	JUN	JUL	AGO	SEP	OCT	NOV	DC	ENE	FEB	MAR	ABR	MAY	JUN	JUL	AGO	SEP						
Hito	Proceso	UR	FECHA INICIO	FECHA TERMINO	FECHA CRÍTICA	PROYECTO ESPECÍFICO																			
18.1.2.4	Elaborar y presentar al ICFE el Acuerdo por el que se ajustarán las pautas para la transmisión en Radio y Televisión de los mensajes de las Autoridades Electorales	DEPPP	08/09/2017	31/10/2017	31/10/2017	Reforzamiento Operativo Institucional para la administración de los tiempos electorales en Radio y Televisión para el Proceso Electoral Feder al 2017-2018																			
18.1.2.5	Elaborar y presentar al CRT el Acuerdo por el que se ajustarán los modelos de desdoblamiento de las pautas para la transmisión en Radio y Televisión de los mensajes de los Partidos Políticos y Candidatos Independientes	DEPPP	08/09/2017	31/10/2017	31/10/2017	Reforzamiento Operativo Institucional para la administración de los tiempos electorales en Radio y Televisión para el Proceso Electoral Feder al 2017-2018																			
18.1.2.6	Integrar el modelo de pauta de Partidos Políticos y de Autoridades Electorales	DEPPP	08/09/2017	31/10/2017	31/10/2017	Reforzamiento Operativo Institucional para la administración de los tiempos electorales en Radio y Televisión para el Proceso Electoral Feder al 2017-2018																			
18.1.2.7	Replicar el modelo de pauta en cada una de las Emisoras de Radio y Televisión comprendida en el Catálogo de Medios	DEPPP	01/11/2017	14/11/2017	14/11/2017	Reforzamiento Operativo Institucional para la administración de los tiempos electorales en Radio y Televisión para el Proceso Electoral Feder al 2017-2018																			
18.1.2.8	Notificar a las Autoridades que mandarán el listado de pautas de Partidos Políticos, Candidatos Independientes y Autoridades Electorales	DEPPP	13/11/2017	23/11/2017	23/11/2017	No aplica																			
18.1.2.9	Notificar las pautas de transmisión a las Emisoras de Radio y Televisión que integran el Catálogo de medios para el Proceso Electoral Federal 2017-2018	DEPPP	13/11/2017	23/11/2017	23/11/2017	No aplica																			
18.1.2.10	Publicar materiales en el Portal de Pautas	DEPPP	10/12/2017	26/06/2018	26/06/2018	No aplica																			
<b>18.2 Sistema de Gestión de Tecnologías de la Información y Comunicaciones</b>																									
<b>18.2.1 Desarrollo y entrega de TIC</b>																									
18.2.1.1	Análisis, diseño y desarrollo del Sistema de Pautas, Control y Seguimiento de Materiales	UNICOM	18/02/2017	27/12/2017	27/12/2017	No aplica																			
18.2.1.2	Liberar el Sistema de Pautas, Control y Seguimiento de Materiales para pruebas y simulacros	UNICOM	15/02/2017	15/12/2017	15/12/2017	No aplica																			
<b>18.2.2 Soporte a la operación</b>																									
18.2.2.1	Dar soporte a la realización de pruebas y simulacros del Sistema de Pautas, Control y Seguimiento de Materiales	UNICOM	02/10/2017	31/10/2017	31/10/2017	No aplica																			
18.2.2.2	Dar soporte a la operación del Sistema de Pautas, Control y Seguimiento de Materiales	UNICOM	01/11/2017	31/08/2018	01/11/2017	No aplica																			
<b>18.3 Administración de órdenes de transmisión y materiales</b>																									
<b>18.3.1 Recepción, calificación técnica y notificación de materiales</b>																									
18.3.1.1	Elaborar y presentar al CRT el Acuerdo por el que se establecen los términos y condiciones para la entrega y recepción de materiales, así como para la elaboración de los órdenes de transmisión	DEPPP	15/09/2017	30/09/2017	30/09/2017	No aplica																			



Calendario del Proceso Electoral Federal 2017-2018		2017												2018											
		ABR	MAY	JUN	JUL	AGO	SEP	OCT	NOV	DIC	ENE	FEB	MAR	ABR	MAY	JUN	JUL	AGO	SEP						
<b>Hito</b> <b>Proceso</b> <b>Subproceso</b> <b>Actividad</b>	UR	FECHA INICIO	FECHA TERMINO	FECHA CRITICA	PROYECTO ESPECIFICO																				
	<p>18.4.1.1 Gestionar y notificar los requerimientos de información a los concesionarios con domicilio legal en la Ciudad de México derivados de irregularidades en la transmisión de la pauta durante el Proceso Electoral Federal y los Procesos Electorales Locales 2017-2018</p> <p>18.4.1.2 Elaborar y presentar al CRT el Informe de Requerimientos formulados a los concesionarios</p> <p>18.4.2 Elaborar y presentar al CRT el Informe de Requerimientos formulados a los concesionarios</p>	<p>DEPPP</p> <p>DEPPP</p> <p>DEPPP</p>	<p>01/02/2017</p> <p>01/02/2017</p> <p>01/02/2017</p>	<p>10/07/2018</p> <p>31/07/2018</p> <p>31/07/2018</p>	<p>30/04/2018 al 27/06/2018</p> <p>Cada sesión ordinaria del Consejo de Radio y Televisión</p>	<p>SIGER (Actualización y mantenimiento)</p> <p>SIGER (Actualización y mantenimiento)</p>																			
<p><b>18.5 Monitoreo y verificación de pautas y transmisiones en Radio y Televisión</b></p>																									
<p><b>18.5.1 Administración de Infraestructura para el Monitoreo</b></p>																									
<p>18.5.1.1 Elaborar y someter a consideración del CRT por el que se determine el alcance y modalidad del monitoreo que establece el inciso O) numeral 2 de art. 6 del Reglamento de Radio y Televisión</p> <p>18.5.1.2 Verificar las configuraciones en los equipos para asegurar las direcciones de las señales en campaña</p>																									
<p>DEPPP</p> <p>DEPPP</p>																									
<p>01/11/2017</p> <p>30/11/2017</p> <p>30/11/2017</p>																									
<p>No aplica</p> <p>No aplica</p>																									
<p><b>18.5.2 Verificación de señales en Radio y Televisión</b></p>																									
<p>18.5.2.1 Revisar la orden de transmisión respectiva</p> <p>18.5.2.2 Verificar el cumplimiento de la transmisión de las programaciones voluntarias o por requerimiento y reportar el cumplimiento en los Informes de monitoreo</p>																									
<p>DEPPP</p> <p>DEPPP</p>																									
<p>09/12/2017</p> <p>26/05/2018</p> <p>08/11/2017</p> <p>19/07/2018</p>																									
<p>Reforzamiento Operativo Institucional para la atención de los equipos electorales en Radio y Televisión para el Proceso Electoral Feder al 2017-2018</p> <p>Reforzamiento Institucional para el monitoreo de los tiempos electorales en Radio y Televisión en los Centros de Verificación y Monitoreo en la modalidad itinerante</p>																									
<p>DEPPP</p> <p>DEPPP</p>																									
<p>08/11/2017</p> <p>03/07/2018</p> <p>08/11/2017</p> <p>03/07/2018</p>																									
<p>Reforzamiento Institucional para el monitoreo de los tiempos electorales en Radio y Televisión en los Centros de Verificación y Monitoreo en la modalidad itinerante</p>																									
<p>DEPPP</p> <p>DEPPP</p>																									
<p>08/11/2017</p> <p>06/07/2018</p> <p>08/11/2017</p> <p>06/07/2018</p>																									
<p><b>18.5.3 Análisis y aprovechamiento de la información</b></p>																									
<p>18.5.3.1 Remite reporte de materiales no transmitidos</p> <p>18.5.3.2 Llevar a cabo la elaboración y publicación de los informes estatales de monitoreo en el portal de Informes de monitoreo</p>																									
<p>DEPPP</p> <p>DEPPP</p>																									
<p>08/11/2017</p> <p>03/07/2018</p> <p>08/11/2017</p> <p>03/07/2018</p>																									
<p>Reforzamiento Institucional para el monitoreo de los tiempos electorales en Radio y Televisión en los Centros de Verificación y Monitoreo en la modalidad itinerante</p>																									
<p>DEPPP</p> <p>DEPPP</p>																									
<p>08/11/2017</p> <p>06/07/2018</p> <p>08/11/2017</p> <p>06/07/2018</p>																									
<p><b>19. Monitoreo de Programas de Radio y Televisión que difunden Noticias</b></p>																									
<p><b>19.1 Sistema de Gestión de Tecnologías de la Información y Comunicaciones</b></p>																									
<p><b>19.1.1 Desarrollo y entrega de TIC</b></p>																									
<p>19.1.1.1 Analizar, diseñar y desarrollar el Sistema de Monitoreo de Noticias</p>																									
<p>UNICOM</p>																									
<p>20/02/2017</p> <p>12/12/2017</p> <p>20/02/2017</p> <p>31/10/2018</p>																									
<p>No aplica</p>																									

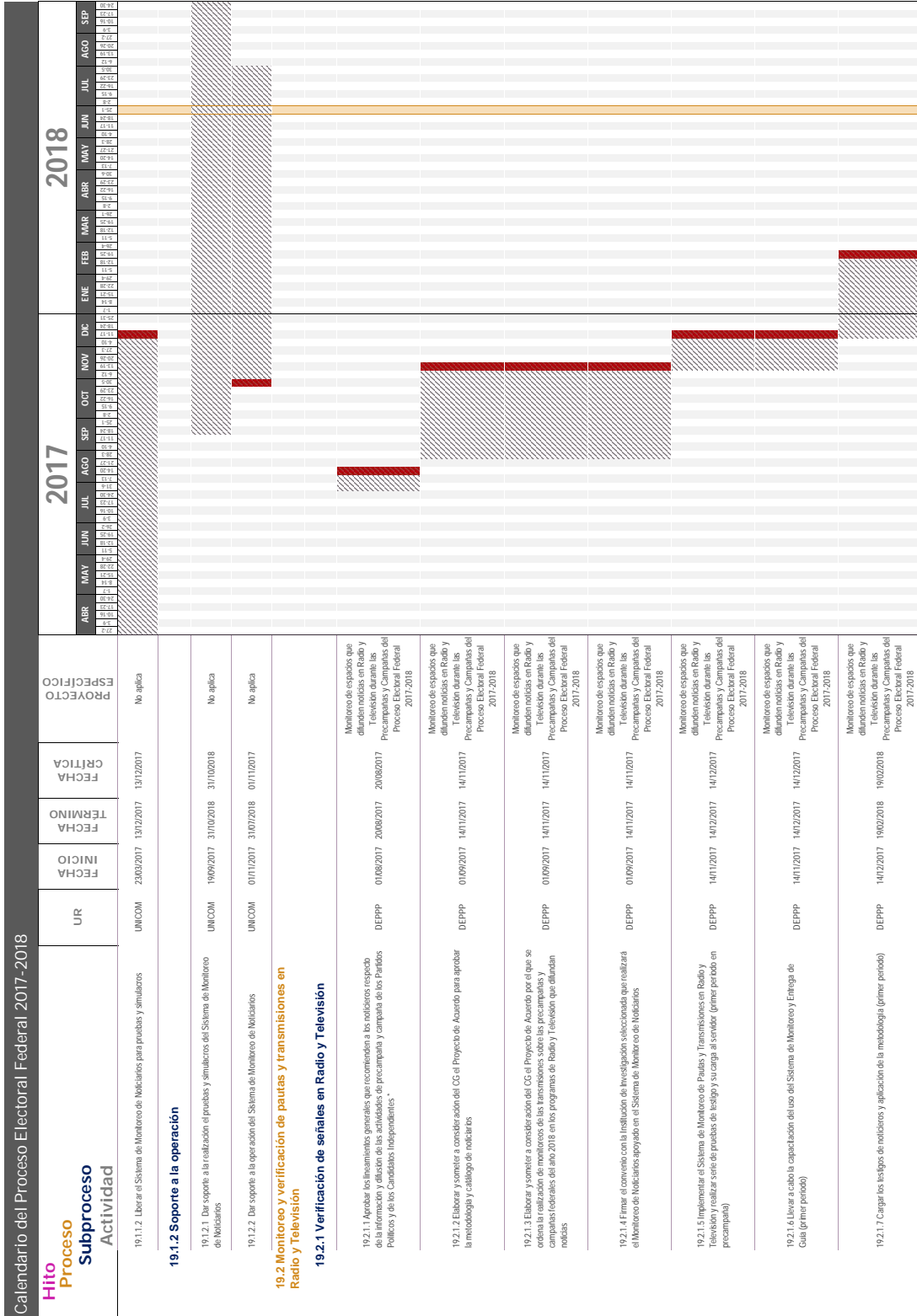

Calendario del Proceso Electoral Federal 2017-2018		2017												2018											
		ABR	MAY	JUN	JUL	AGO	SEP	OCT	NOV	DIC	ENE	FEB	MAR	ABR	MAY	JUN	JUL	AGO	SEP						
<b>Hito</b> <b>Proceso</b> <b>Subproceso</b> <b>Actividad</b>	UR	FECHA INICIO	FECHA TÉRMINO	FECHA CRÍTICA	ESPECÍFICO																				
	DEPPP	01/03/2018	08/07/2018	30/03/2018	Monitoreo de espacios que difunden noticias en Radio y Televisión durante las Precampañas y Campañas del Proceso Electoral Federal 2017-2018																				
	DEPPP	14/01/2017	14/12/2017	14/12/2017	Monitoreo de espacios que difunden noticias en Radio y Televisión durante las Precampañas y Campañas del Proceso Electoral Federal 2017-2018																				
	DEPPP	01/02/2018	30/03/2018	30/03/2018	Monitoreo de espacios que difunden noticias en Radio y Televisión durante las Precampañas y Campañas del Proceso Electoral Federal 2017-2018																				
<b>19.2.2 Administración de infraestructura para el Monitoreo</b>																									
DEPPP	20/10/2017	01/02/2018	01/02/2018		No aplica																				
<b>19.2.3 Análisis y aprovechamiento de la información</b>																									
DEPPP	14/12/2017	19/02/2018	19/02/2018		Monitoreo de espacios que difunden noticias en Radio y Televisión durante las Precampañas y Campañas del Proceso Electoral Federal 2017-2018																				
DEPPP	30/03/2018	09/07/2018	09/07/2018		Monitoreo de espacios que difunden noticias en Radio y Televisión durante las Precampañas y Campañas del Proceso Electoral Federal 2017-2018																				
<b>20. Debates</b>																									
<b>20.1 Agenda informativa estratégica</b>																									
<b>20.1.1 Generación de mensajes institucionales</b>																									
CNCS	01/02/2018	30/06/2018	01/03/2018		Organización de los debates presidenciales del Proceso Electoral Federal 2017-2018																				
<b>20.2 Monitoreo y verificación de pautas y transmisiones en Radio y Televisión</b>																									
<b>20.2.1 Análisis y aprovechamiento de la información</b>																									
DEPPP	30/03/2018	27/06/2018	27/06/2018		No aplica																				
DEPPP	25/05/2018	29/06/2018	29/06/2018		No aplica																				
<b>21. Entrega de Financiamiento Público a los Partidos Políticos y Candidatos Independientes</b>																									
		15/09/2017	18/03/2018																						

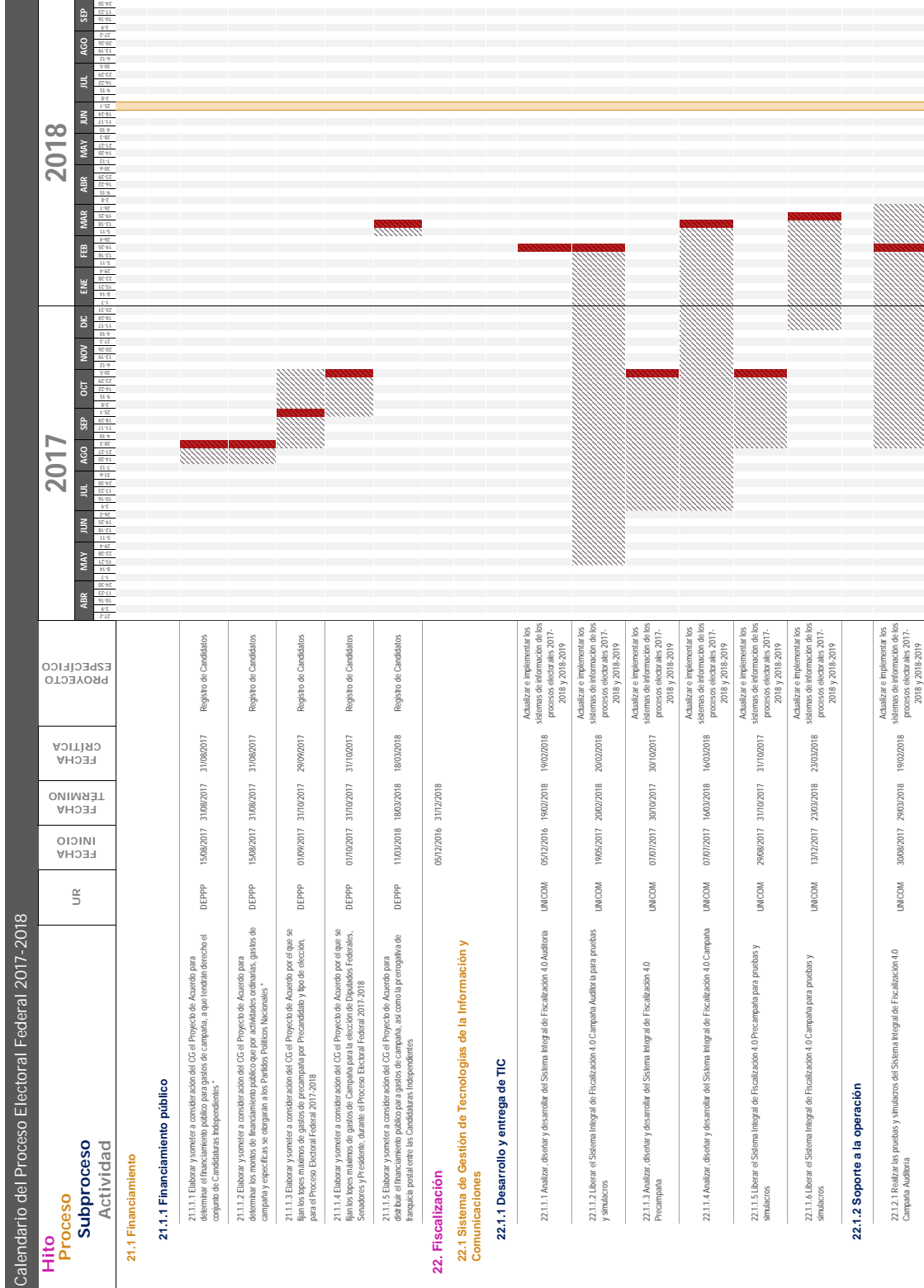



Calendario del Proceso Electoral Federal 2017-2018		2017												2018											
		ABR	MAY	JUN	JUL	AGO	SEP	OCT	NOV	DIC	ENE	FEB	MAR	ABR	MAY	JUN	JUL	AGO	SEP						
<b>Hito</b> <b>Proceso</b> <b>Subproceso</b> <b>Actividad</b>	UR																								
	FECHA INICIO																								
	FECHA TERMINO																								
	FECHA CRÍTICA																								
	PROYECTO ESPECIFICO																								
	UNICOM	18/09/2017	06/10/2017	06/10/2017																					
22.1.2.2 Realizar las pruebas y simulacros del Sistema Integral de Fiscalización 4.0 Precampaña	UNICOM	18/09/2017	06/10/2017	06/10/2017																					
22.1.2.3 Dar soporte a la operación del Sistema Integral de Fiscalización 4.0 Precampaña	UNICOM	07/10/2017	20/03/2018	07/10/2017																					
22.1.2.4 Dar soporte a la operación del Sistema Integral de Fiscalización 4.0 Campaña Andaró	UNICOM	07/10/2017	31/08/2018	07/10/2017																					
22.1.2.5 Realizar las pruebas y simulacros del Sistema Integral de Fiscalización 4.0 Campaña	UNICOM	15/01/2018	29/03/2018	29/03/2018																					
22.1.2.6 Dar soporte a la operación del Sistema Integral de Fiscalización 4.0 Campaña	UNICOM	30/03/2018	20/07/2018	30/03/2018																					
<b>22.2 Coordinación y Vinculación</b>																									
<b>22.2.1 Capacitación</b>																									
22.2.1.1 Preparación a los Partidos Políticos, Aspirantes y Candidatos la orientación, asesoría, capacitación y atención de consultas necesarias para el cumplimiento de las obligaciones consignadas, cumpliendo con los criterios técnicos emitidos por la Comisión de Fiscalización	UFF	01/09/2017	31/12/2018	31/12/2018																					
<b>22.3 Fiscalización</b>																									
<b>22.3.1 Auditar Procesos Electorales Federales y Locales</b>																									
22.3.1.1 Realizar la inspección para la selección de los ómnibus electorales a verificar durante la etapa de campañas	UFF	01/09/2017	23/09/2017	23/09/2017																					
22.3.1.2 Entregar a la Comisión de Fiscalización la metodología para seleccionar uno o varios ómnibus, estados o municipios según corresponda, para la realización de visitas de verificación a los Partidos Políticos, Candidatos, Aspirantes y Candidatos Independientes	UFF	23/09/2017	23/09/2017	23/09/2017																					
22.3.1.3 Realizar la inspección para la selección de los ómnibus electorales a verificar durante la etapa de precampañas	UFF	23/09/2017	31/10/2017	31/10/2017																					
22.3.1.4 Elaborar y someter a consideración de la Comisión de Fiscalización el Proyecto de Acuerdo por el que se emiten los Lineamientos que deberá observar la UFF para la emisión y proceso de las ordenes de visita de verificación a los Partidos Políticos, Precandidatos, Aspirantes, Candidatos y Candidatos Independientes con el fin de corroborar el cumplimiento de sus obligaciones. (Precampaña y campaña)	UFF	01/10/2017	15/11/2017	15/11/2017																					
22.3.1.5 Recibir los informes que presentan los Partidos Políticos por cada uno de sus Precandidatos a cargos de elección popular, respecto de la ubicación de casas y actos de precampaña a celebrar	UFF	01/11/2017	14/12/2017	14/12/2017																					
22.3.1.6 Realizar visitas de verificación a los Dóminos Electorales durante los periodos de precampañas electorales, a cargo del personal de la UFF, con el auxilio de la Junta Local o Distrital correspondiente, para corroborar el cumplimiento de las obligaciones de los Partidos Políticos y Aspirantes, en la verificación de sus informes, a efecto de fortalecer la regulación y equidad del Proceso Electoral Federal 2017-2018	UFF	09/12/2017	11/02/2018	11/02/2018																					

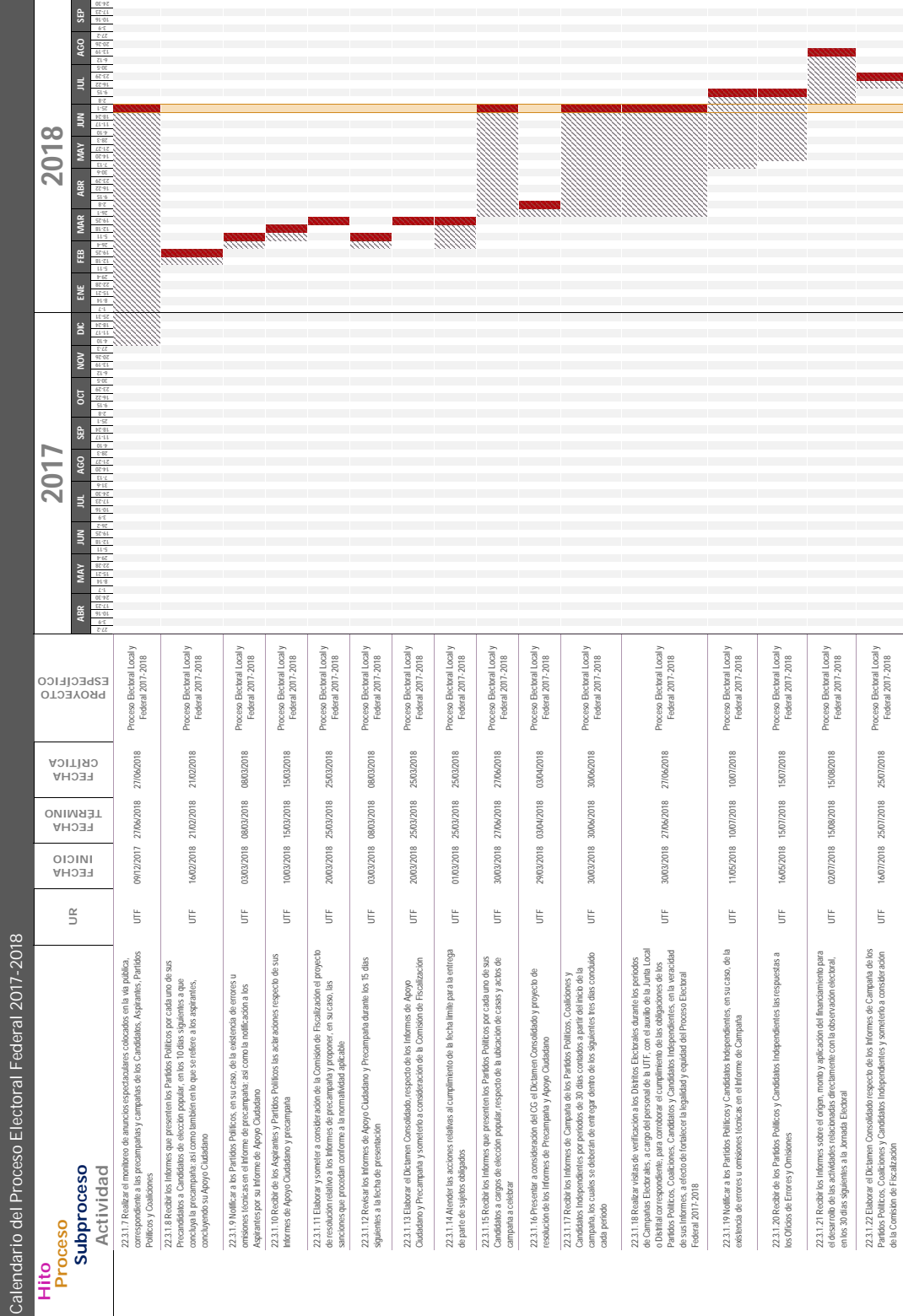

Calendario del Proceso Electoral Federal 2017-2018

**Hito**  
**Proceso**  
**Subproceso**  
**Actividad**

UR	FECHA INICIO	FECHA TÉRMINO	FECHA CRÍTICA	PROYECTO ESPECÍFICO
UR	09/12/2017	27/06/2018	27/06/2018	Proceso Electoral Local Federal 2017-2018
UR	16/02/2018	27/02/2018	27/02/2018	Proceso Electoral Local Federal 2017-2018
UR	03/03/2018	08/03/2018	08/03/2018	Proceso Electoral Local Federal 2017-2018
UR	10/03/2018	15/03/2018	15/03/2018	Proceso Electoral Local Federal 2017-2018
UR	20/02/2018	25/02/2018	25/02/2018	Proceso Electoral Local Federal 2017-2018
UR	03/03/2018	08/03/2018	08/03/2018	Proceso Electoral Local Federal 2017-2018
UR	20/03/2018	25/03/2018	25/03/2018	Proceso Electoral Local Federal 2017-2018
UR	01/03/2018	25/03/2018	25/03/2018	Proceso Electoral Local Federal 2017-2018
UR	30/03/2018	27/06/2018	27/06/2018	Proceso Electoral Local Federal 2017-2018
UR	29/03/2018	03/04/2018	03/04/2018	Proceso Electoral Local Federal 2017-2018
UR	30/03/2018	30/06/2018	30/06/2018	Proceso Electoral Local Federal 2017-2018
UR	11/05/2018	10/07/2018	10/07/2018	Proceso Electoral Local Federal 2017-2018
UR	16/05/2018	15/07/2018	15/07/2018	Proceso Electoral Local Federal 2017-2018
UR	02/07/2018	15/08/2018	15/08/2018	Proceso Electoral Local Federal 2017-2018
UR	16/07/2018	25/07/2018	25/07/2018	Proceso Electoral Local Federal 2017-2018

22.3.1.7 Realizar el monitoreo de anuncios y spotcasters colocados en la vía pública, en las precampañas y campañas de los Candidatos, Aspirantes, Partidos Políticos y Coaliciones.

22.3.1.8 Recibir los informes que presenten los Partidos Políticos por cada uno de sus Procedimientos a Candidatos de elección popular, en los 10 días siguientes a que concluya la precampaña así como también en lo que se refiere a los aspirantes, concurrido su Apoyo Ciudadano.

22.3.1.9 Notificar a los Partidos Políticos, en su caso, de la existencia de errores u omisiones en los datos e informes de los candidatos, así como la notificación a los Aspirantes por su Informe de Apoyo Ciudadano.

22.3.1.10 Recibir de los Aspirantes y Partidos Políticos las actas de acciones respecto de sus Informes de Apoyo Ciudadano y precampaña.

22.3.1.11 Elaborar y someter a consideración de la Comisión de Fiscalización el Proyecto de resolución relativo a los Informes de precampaña y proponer, en su caso, las sanciones que procedan conforme a la normatividad aplicable.

22.3.1.12 Revisar los Informes de Apoyo Ciudadano y Precampaña durante los 15 días siguientes a la fecha de presentación.

22.3.1.13 Elaborar el Dictamen Consolidado respecto de los Informes de Apoyo Ciudadano y Precampaña y someterlo a consideración de la Comisión de Fiscalización.

22.3.1.14 Atender las acciones relativas al cumplimiento de la fecha límite para la entrega de parte de supuestos delegados.

22.3.1.15 Recibir los informes que presenten los Partidos Políticos por cada uno de sus Candidatos a cargos de elección popular, respecto de la ubicación de casetas y actos de campaña a celebrar.

22.3.1.16 Presentar a consideración del CG el Dictamen Consolidado y Proyecto de resolución de los Informes de Precampaña y Apoyo Ciudadano.

22.3.1.17 Recibir los Informes de Campaña de los Partidos Políticos, Coaliciones y Candidatos Independientes por períodos de 30 días contados a partir del inicio de la campaña, los cuales se elaborarán de entregarse dentro de los siguientes tres días contados cada período.

22.3.1.18 Realizar visita de verificación a los Distritos Electorales durante los períodos de Campañas Escudo alto, a cargo del personal de la UTF, con el auxilio de la Junta Local o Distrital correspondiente, para corroborar el cumplimiento de las obligaciones de los Partidos Políticos, Coaliciones, Candidatos y Candidatos Independientes, en la veracidad de sus Informes, a efecto de fortalecer la legalidad y equidad del Proceso Electoral Federal 2017-2018.

22.3.1.19 Notificar a los Partidos Políticos y Candidatos Independientes, en su caso, de la existencia de errores u omisiones técnicas en el Informe de Campaña.

22.3.1.20 Recibir de los Partidos Políticos y Candidatos Independientes las respuestas a los Citos de Errores y Omisiones.

22.3.1.21 Recibir los Informes sobre el origen, monto y aplicación del financiamiento para el desarrollo de las actividades relacionadas directamente con la observación electoral, en los 30 días siguientes a la Jornada Electoral.

22.3.1.22 Elaborar el Dictamen Consolidado respecto de los Informes de Campaña de los Partidos Políticos, Coaliciones y Candidatos Independientes y someterlo a consideración de la Comisión de Fiscalización.

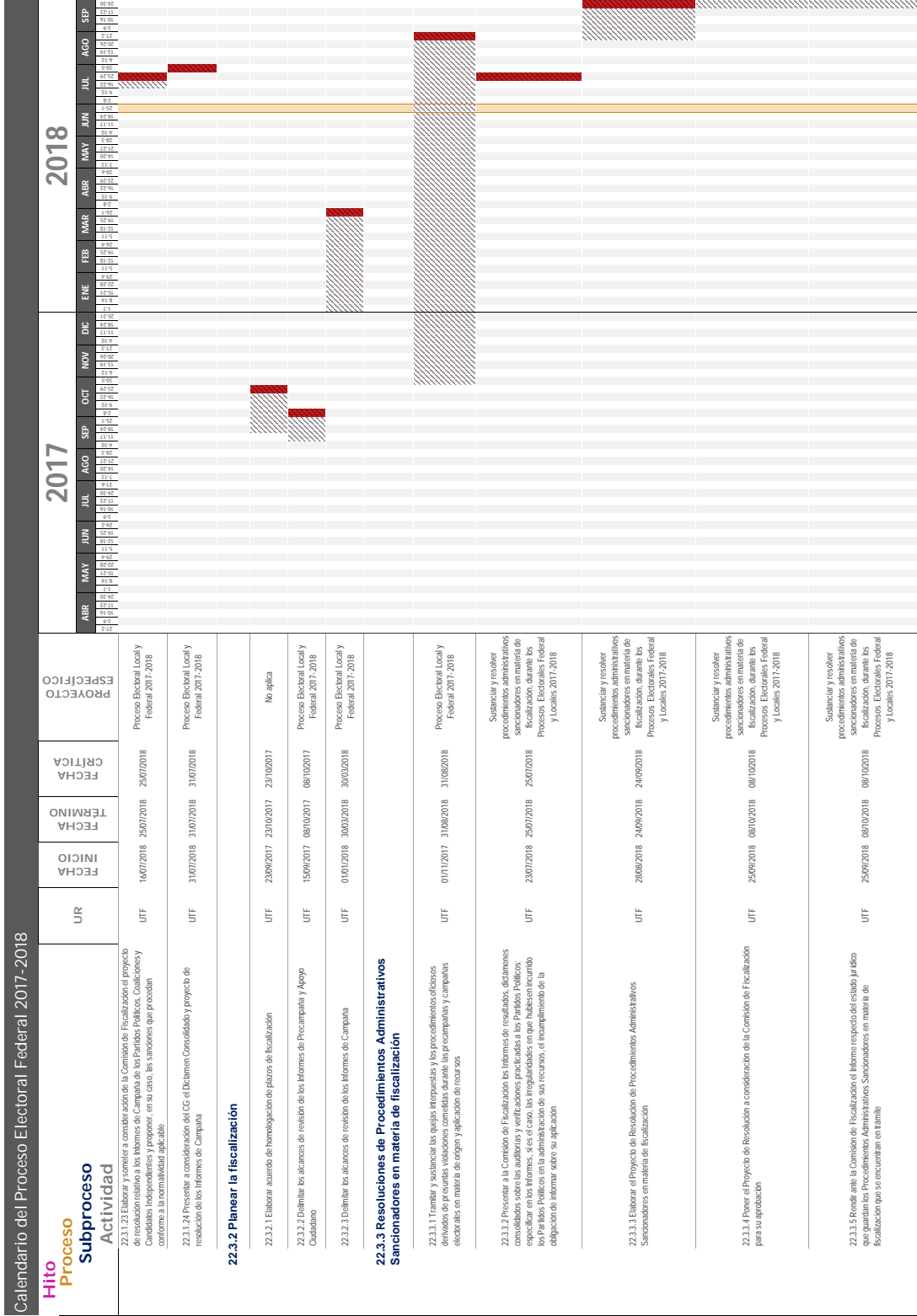

**Hito**  
**Proceso**  
**Subproceso**  
**Actividad**

UR	FECHA INICIO	FECHA TERMINO	FECHA CRITICA	ESPECIFICO
UIF	16/07/2018	25/07/2018	25/07/2018	Proceso Electoral Local y Federal 2017-2018
UIF	31/07/2018	31/07/2018	31/07/2018	Proceso Electoral Local y Federal 2017-2018
UIF	23/09/2017	23/10/2017	23/10/2017	No aplica
UIF	15/09/2017	08/10/2017	08/10/2017	Proceso Electoral Local y Federal 2017-2018
UIF	01/07/2018	30/03/2018	30/03/2018	Proceso Electoral Local y Federal 2017-2018
UIF	01/11/2017	31/08/2018	31/08/2018	Proceso Electoral Local y Federal 2017-2018
UIF	23/07/2018	25/07/2018	25/07/2018	Sustanciar y resolver procedimientos administrativos sancionadores en materia de fiscalización, durante los Procesos Electorales Federal y Locales 2017-2018
UIF	28/09/2018	24/09/2018	24/09/2018	Sustanciar y resolver procedimientos administrativos sancionadores en materia de fiscalización, durante los Procesos Electorales Federal y Locales 2017-2018
UIF	25/09/2018	08/10/2018	08/10/2018	Sustanciar y resolver procedimientos administrativos sancionadores en materia de fiscalización, durante los Procesos Electorales Federal y Locales 2017-2018
UIF	25/09/2018	08/10/2018	08/10/2018	Sustanciar y resolver procedimientos administrativos sancionadores en materia de fiscalización, durante los Procesos Electorales Federal y Locales 2017-2018

22.3.1.2.3 Elaborar y someter a consideración de la Comisión de Fiscalización el proyecto de resolución relativo a los Informes de Campaña de los Partidos Políticos, Coaliciones y Candidatos independientes y proponer, en su caso, las sanciones que procedan conforme a la normatividad aplicable.

22.3.1.2.4 Presentar a consideración del CG el Dictamen Consolidado y proyecto de resolución de los Informes de Campaña

**22.3.2 Planear la fiscalización**

22.3.2.1 Elaborar aserente de homologación de plazos de fiscalización

22.3.2.2 Delinear los alcances de revisión de los Informes de Precampaña y Apoyo Ciudadano

22.3.2.3 Delinear los alcances de revisión de los Informes de Campaña

**22.3.3 Resoluciones de Procedimientos Administrativos Sancionadores en materia de fiscalización**

22.3.3.1 Tramitar y sustanciar los quejos interpuestos y los procedimientos eficaces de los recursos de impugnación de precampañas y campañas electorales en materia de origen y aplicación de recursos.

22.3.3.2 Presentar a la Comisión de Fiscalización los Informes de resultados, dictámenes consolidados sobre las auditorías y verificaciones practicadas a los Partidos Políticos, especificar en los Informes, si es el caso, las irregularidades en que hubiesen incurrido los Partidos Políticos en la administración de sus recursos, el incumplimiento de la obligación de informar sobre su aplicación

22.3.3.3 Elaborar el Proyecto de Resolución de Procedimientos Administrativos Sancionadores en materia de fiscalización

22.3.3.4 Poner el Proyecto de Resolución a consideración de la Comisión de Fiscalización para su aprobación

22.3.3.5 Revisar ante la Comisión de Fiscalización el Informe respecto del estado jurídico que guardan los Procedimientos Administrativos Sancionadores en materia de fiscalización que se encuentran en trámite





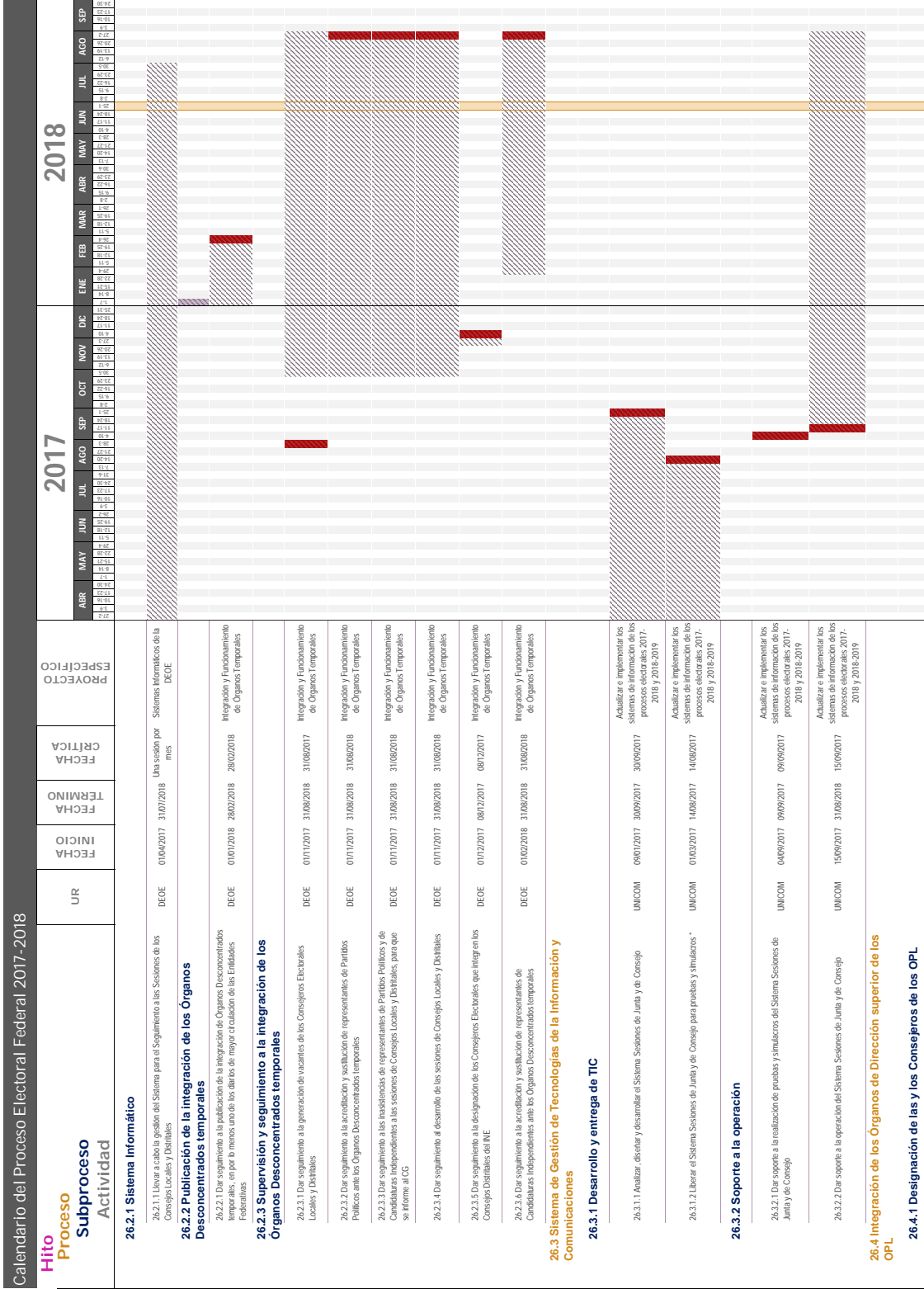



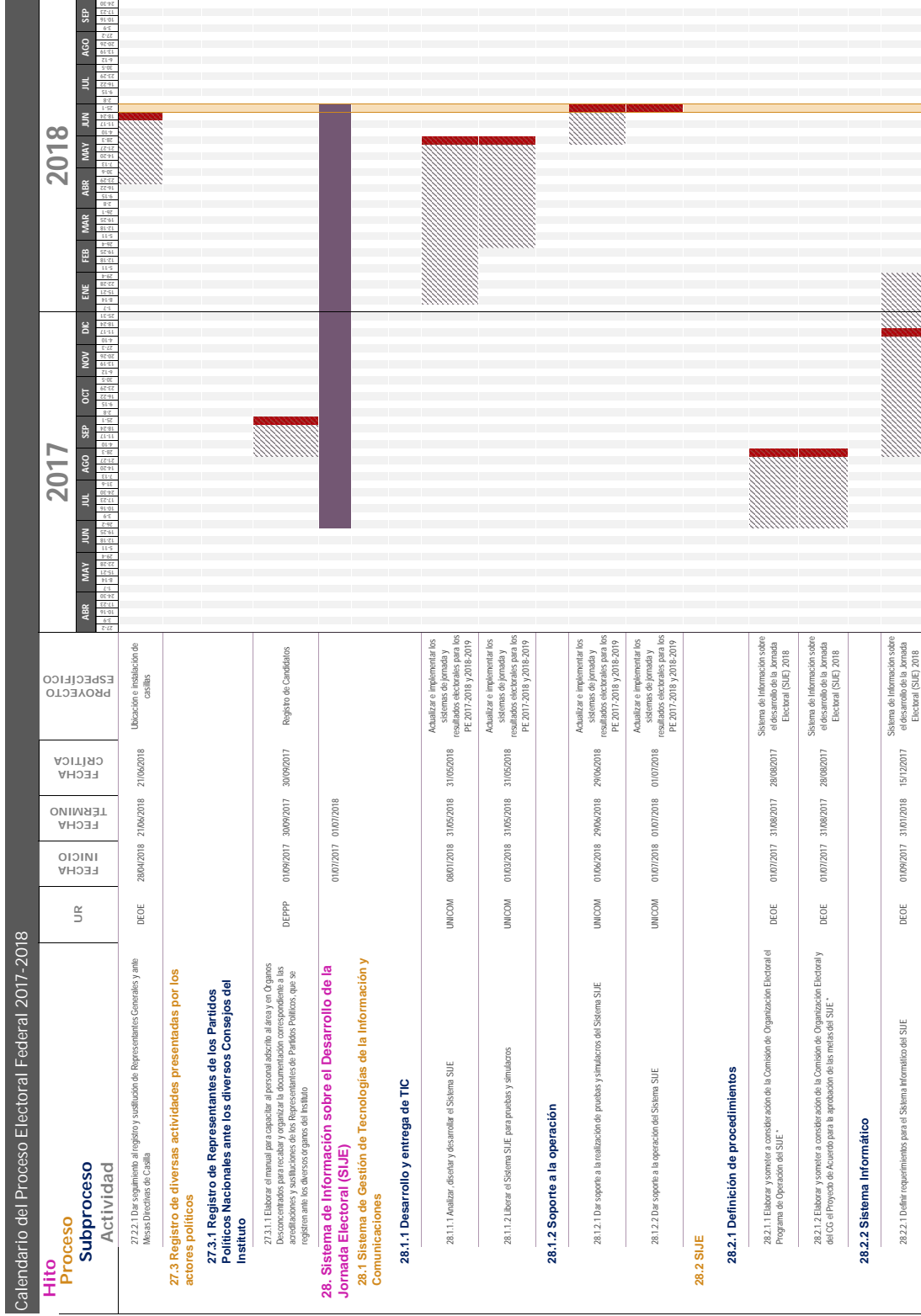



Calendario del Proceso Electoral Federal 2017-2018		2017												2018											
UR	FECHA INICIO	FECHA TERMINO	FECHA CRÍTICA	PROYECTO ESPECÍFICO	ABR	MAY	JUN	JUL	AGO	SEP	OCT	NOV	DIC	ENE	FEB	MAR	ABR	MAY	JUN	JUL	AGO	SEP			
				Sistema de Información sobre el desarrollo de la Jornada Electoral (SIE) 2018	7.12	8.1	9.1	10.1	11.1	12.1	13.1	14.1	15.1	16.1	17.1	18.1	19.1	20.1	21.1	22.1	23.1	24.1	25.1		
DEOE	01/11/2017	31/03/2018	01/03/2018		26.1	27.1	28.1	29.1	30.1	31.1	1.2	2.2	3.2	4.2	5.2	6.2	7.2	8.2	9.2	10.2	11.2	12.2	13.2		
				Sistema de Información sobre el desarrollo de la Jornada Electoral (SIE) 2018	14.1	15.1	16.1	17.1	18.1	19.1	20.1	21.1	22.1	23.1	24.1	25.1	26.1	27.1	28.1	29.1	30.1	31.1	1.2	2.2	
DEOE	14/05/2018	31/05/2018	23/02/2018		3.2	4.2	5.2	6.2	7.2	8.2	9.2	10.2	11.2	12.2	13.2	14.2	15.2	16.2	17.2	18.2	19.2	20.2	21.2		
				Sistema de Información sobre el desarrollo de la Jornada Electoral (SIE) 2018	11.1	12.1	13.1	14.1	15.1	16.1	17.1	18.1	19.1	20.1	21.1	22.1	23.1	24.1	25.1	26.1	27.1	28.1	29.1	30.1	
DEOE	01/06/2018	30/06/2018	03/06/2018		1.2	2.2	3.2	4.2	5.2	6.2	7.2	8.2	9.2	10.2	11.2	12.2	13.2	14.2	15.2	16.2	17.2	18.2	19.2		
				Sistema de Información sobre el desarrollo de la Jornada Electoral (SIE) 2018	18.1	19.1	20.1	21.1	22.1	23.1	24.1	25.1	26.1	27.1	28.1	29.1	30.1	31.1	1.2	2.2	3.2	4.2	5.2	6.2	
DEOE	01/06/2018	30/06/2018	10/06/2018		7.2	8.2	9.2	10.2	11.2	12.2	13.2	14.2	15.2	16.2	17.2	18.2	19.2	20.2	21.2	22.2	23.2	24.2	25.2		
				Sistema de Información sobre el desarrollo de la Jornada Electoral (SIE) 2018	22.1	23.1	24.1	25.1	26.1	27.1	28.1	29.1	30.1	31.1	1.2	2.2	3.2	4.2	5.2	6.2	7.2	8.2	9.2	10.2	
DEOE	01/06/2018	30/06/2018	17/06/2018		19.2	20.2	21.2	22.2	23.2	24.2	25.2	26.2	27.2	28.2	29.2	30.2	31.2	1.3	2.3	3.3	4.3	5.3	6.3		
				Sistema de Información sobre el desarrollo de la Jornada Electoral (SIE) 2018	2.3	3.3	4.3	5.3	6.3	7.3	8.3	9.3	10.3	11.3	12.3	13.3	14.3	15.3	16.3	17.3	18.3	19.3	20.3	21.3	
DEOE	01/07/2018	01/07/2018	01/07/2018		12.3	13.3	14.3	15.3	16.3	17.3	18.3	19.3	20.3	21.3	22.3	23.3	24.3	25.3	26.3	27.3	28.3	29.3	30.3		
				Sistema de Información sobre el desarrollo de la Jornada Electoral (SIE) 2018	28.3	29.3	30.3	31.3	1.4	2.4	3.4	4.4	5.4	6.4	7.4	8.4	9.4	10.4	11.4	12.4	13.4	14.4	15.4	16.4	
DEOE	01/07/2018	01/07/2018	01/07/2018		17.4	18.4	19.4	20.4	21.4	22.4	23.4	24.4	25.4	26.4	27.4	28.4	29.4	30.4	31.4	1.5	2.5	3.5	4.5	5.5	
				Sistema de Información sobre el desarrollo de la Jornada Electoral (SIE) 2018	2.5	3.5	4.5	5.5	6.5	7.5	8.5	9.5	10.5	11.5	12.5	13.5	14.5	15.5	16.5	17.5	18.5	19.5	20.5	21.5	
DEOE	01/07/2018	15/05/2018	15/05/2018		13.5	14.5	15.5	16.5	17.5	18.5	19.5	20.5	21.5	22.5	23.5	24.5	25.5	26.5	27.5	28.5	29.5	30.5	31.5	1.6	
				Comunicación en las Juntas Ejecutivas Distritales para la Jornada Electoral	6.6	7.6	8.6	9.6	10.6	11.6	12.6	13.6	14.6	15.6	16.6	17.6	18.6	19.6	20.6	21.6	22.6	23.6	24.6	25.6	
DEOE	01/03/2018	15/05/2018	15/05/2018		1.6	2.6	3.6	4.6	5.6	6.6	7.6	8.6	9.6	10.6	11.6	12.6	13.6	14.6	15.6	16.6	17.6	18.6	19.6	20.6	
				Comunicación en las Juntas Ejecutivas Distritales para la Jornada Electoral	12.6	13.6	14.6	15.6	16.6	17.6	18.6	19.6	20.6	21.6	22.6	23.6	24.6	25.6	26.6	27.6	28.6	29.6	30.6	31.6	1.7
DEOE	01/05/2018	31/05/2018	20/05/2018		7.7	8.7	9.7	10.7	11.7	12.7	13.7	14.7	15.7	16.7	17.7	18.7	19.7	20.7	21.7	22.7	23.7	24.7	25.7	26.7	
				Comunicación en las Juntas Ejecutivas Distritales para la Jornada Electoral	13.7	14.7	15.7	16.7	17.7	18.7	19.7	20.7	21.7	22.7	23.7	24.7	25.7	26.7	27.7	28.7	29.7	30.7	31.7	1.8	2.8
DEOE	01/02/2018	15/07/2018	15/07/2018		18.7	19.7	20.7	21.7	22.7	23.7	24.7	25.7	26.7	27.7	28.7	29.7	30.7	31.7	1.9	2.9	3.9	4.9	5.9	6.9	
				Asistencia Electoral	3.9	4.9	5.9	6.9	7.9	8.9	9.9	10.9	11.9	12.9	13.9	14.9	15.9	16.9	17.9	18.9	19.9	20.9	21.9	22.9	
DEOE	01/02/2018	15/07/2018	15/07/2018		14.9	15.9	16.9	17.9	18.9	19.9	20.9	21.9	22.9	23.9	24.9	25.9	26.9	27.9	28.9	29.9	30.9	31.9	1.10	2.10	
				Asistencia Electoral	20.9	21.9	22.9	23.9	24.9	25.9	26.9	27.9	28.9	29.9	30.9	31.9	1.11	2.11	3.11	4.11	5.11	6.11	7.11	8.11	9.11
DEOE	01/02/2017	15/07/2018	15/07/2018		11.11	12.11	13.11	14.11	15.11	16.11	17.11	18.11	19.11	20.11	21.11	22.11	23.11	24.11	25.11	26.11	27.11	28.11	29.11	30.11	
				30. Conteos Rápidos Institucionales	2.12	3.12	4.12	5.12	6.12	7.12	8.12	9.12	10.12	11.12	12.12	13.12	14.12	15.12	16.12	17.12	18.12	19.12	20.12	21.12	
DEOE	01/02/2017	15/07/2018	15/07/2018		17.12	18.12	19.12	20.12	21.12	22.12	23.12	24.12	25.12	26.12	27.12	28.12	29.12	30.12	31.12	1.13	2.13	3.13	4.13	5.13	
				30.1 Dar seguimiento y coordinar los trabajos del CTPE y el COTECORA	3.13	4.13	5.13	6.13	7.13	8.13	9.13	10.13	11.13	12.13	13.13	14.13	15.13	16.13	17.13	18.13	19.13	20.13	21.13	22.13	
DEOE	01/02/2017	15/07/2018	15/07/2018		18.13	19.13	20.13	21.13	22.13	23.13	24.13	25.13	26.13	27.13	28.13	29.13	30.13	31.13	1.14	2.14	3.14	4.14	5.14	6.14	
				30.1.1 Dar seguimiento y coordinar los trabajos del COTECORA	4.14	5.14	6.14	7.14	8.14	9.14	10.14	11.14	12.14	13.14	14.14	15.14	16.14	17.14	18.14	19.14	20.14	21.14	22.14	23.14	
DEOE	01/02/2017	15/07/2018	15/07/2018		19.14	20.14	21.14	22.14	23.14	24.14	25.14	26.14	27.14	28.14	29.14	30.14	31.14	1.15	2.15	3.15	4.15	5.15	6.15	7.15	
				30.1.1 Dar seguimiento y coordinar los trabajos del COTECORA	5.15	6.15	7.15	8.15	9.15	10.15	11.15	12.15	13.15	14.15	15.15	16.15	17.15	18.15	19.15	20.15	21.15	22.15	23.15	24.15	
DEOE	01/02/2017	15/07/2018	15/07/2018		20.15	21.15	22.15	23.15	24.15	25.15	26.15	27.15	28.15	29.15	30.15	31.15	1.16	2.16	3.16	4.16	5.16	6.16	7.16	8.16	





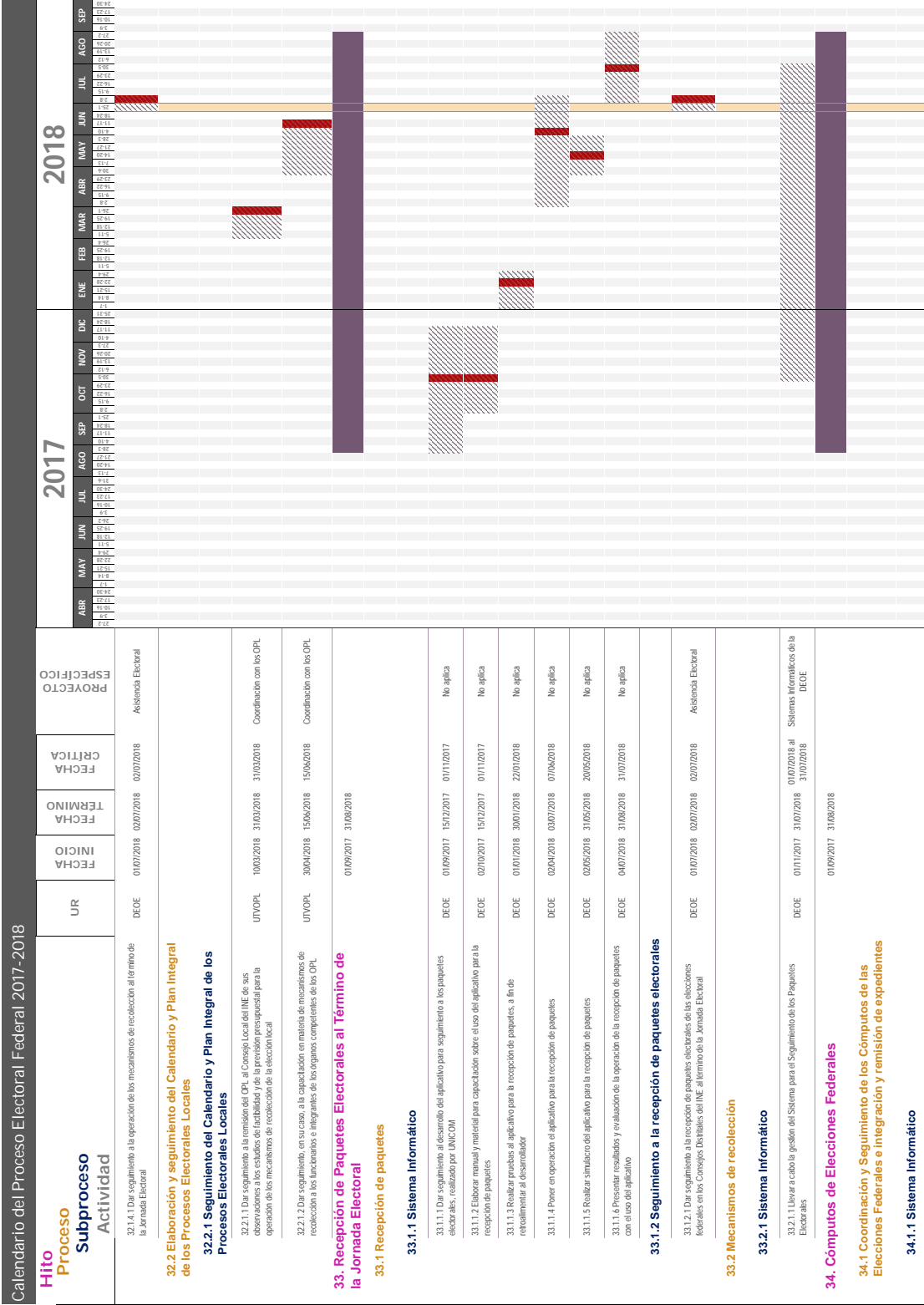

Calendario del Proceso Electoral Federal 2017-2018		2017												2018											
Hito	Subproceso	UR	FECHA INICIO	FECHA TÉRMINO	FECHA CRÍTICA	ESPECÍFICO	ABR	MAY	JUN	JUL	AGO	SEP	OCT	NOV	DIC	ENE	FEB	MAR	ABR	MAY	JUN	JUL	AGO	SEP	
34.1.1.1	Llevar a cabo la gestión del Sistema para el Seguimiento a los Resultados de los Procesos Electorales y Computación de los Recursos Informáticos de los Procesos Electorales a través de la UNICOM para tener a la sundería de los sistemas que refiere a.	DEOE	01/09/2017	31/07/2018	01/04/2018 al 31/07/2018	Sistemas Informáticos de la DEOE	27	28	29	30	31	1	2	3	4	5	6	7	8	9	10	11	12	13	14
34.1.1.2	Participar en la recolección de la información de los expedientes del cómputo distrital (actas digitalizadas de los actas de escrutinio y cómputo y/o actas circunstanciales)	DEOE	09/07/2018	31/07/2018	20/07/2018	Estadística Electoral Nacional	15	16	17	18	19	20	21	22	23	24	25	26	27	28	29	30	31	1	2
34.1.2	Coordinar e impartir cursos de capacitación y asesoría a los integrantes de las Juntas y Consejos Locales y Distritales del INE para el adecuado desarrollo de los cómputos distritales	DEOE	16/05/2018	30/06/2018	30/06/2018	Integración y Funcionamiento de Organismos Permanentes	1	2	3	4	5	6	7	8	9	10	11	12	13	14	15	16	17	18	19
34.1.3	Coordinación y seguimiento a la normativa aplicable a los actos preparatorios	DEOE	03/07/2018	03/07/2018	03/07/2018	Integración y Funcionamiento de Organismos Permanentes	20	21	22	23	24	25	26	27	28	29	30	31	1	2	3	4	5	6	7
34.1.4	Dar seguimiento a la Sesión Especial de cómputos distritales	DEOE	04/07/2018	07/07/2018	07/07/2018	Integración y Funcionamiento de Organismos Permanentes	21	22	23	24	25	26	27	28	29	30	31	1	2	3	4	5	6	7	8
34.1.5	Coordinación y seguimiento a la celebración de las sesiones de cómputos de Entidad Federativa	DEOE	08/07/2018	08/07/2018	08/07/2018	Integración y Funcionamiento de Organismos Permanentes	22	23	24	25	26	27	28	29	30	31	1	2	3	4	5	6	7	8	9
34.1.6	Coordinación y seguimiento a la celebración de las sesiones de cómputos de los Consejos Locales cabecera de Circunscripción	DEOE	08/07/2018	08/07/2018	08/07/2018	Integración y Funcionamiento de Organismos Permanentes	23	24	25	26	27	28	29	30	31	1	2	3	4	5	6	7	8	9	10
34.1.7	Integración y remisión de expedientes de las elecciones federales y de las consultas populares	DEOE	08/07/2018	08/07/2018	08/07/2018	Integración y Funcionamiento de Organismos Permanentes	24	25	26	27	28	29	30	31	1	2	3	4	5	6	7	8	9	10	11
34.1.8	Integración y remisión de expedientes de las elecciones federales y de las consultas populares	DEOE	10/07/2018	31/08/2018	31/08/2018	Cómputo y remisión de expedientes	25	26	27	28	29	30	31	1	2	3	4	5	6	7	8	9	10	11	12
34.2	Sistema de Gestión de Tecnologías de la Información y Comunicaciones																								
34.2.1	Desarrollo y entrega de TIC																								
34.2.1.1	Analizar, diseñar y desarrollar el Sistema de Cómputos Distritales y de Circunscripción	UNICOM	15/02/2017	15/04/2018	15/04/2018	Actualizar e implementar los sistemas de jornada y resultados electorales para los PE 2017-2018 y 2018-2019	1	2	3	4	5	6	7	8	9	10	11	12	13	14	15	16	17	18	19
34.2.1.2	Analizar, diseñar y desarrollar el Sistema de Registro de Actas de Escrutinio y Cómputo de Casillas	UNICOM	15/02/2017	28/02/2018	28/02/2018	Actualizar e implementar los sistemas de jornada y resultados electorales para los PE 2017-2018 y 2018-2019	20	21	22	23	24	25	26	27	28	29	30	31	1	2	3	4	5	6	7

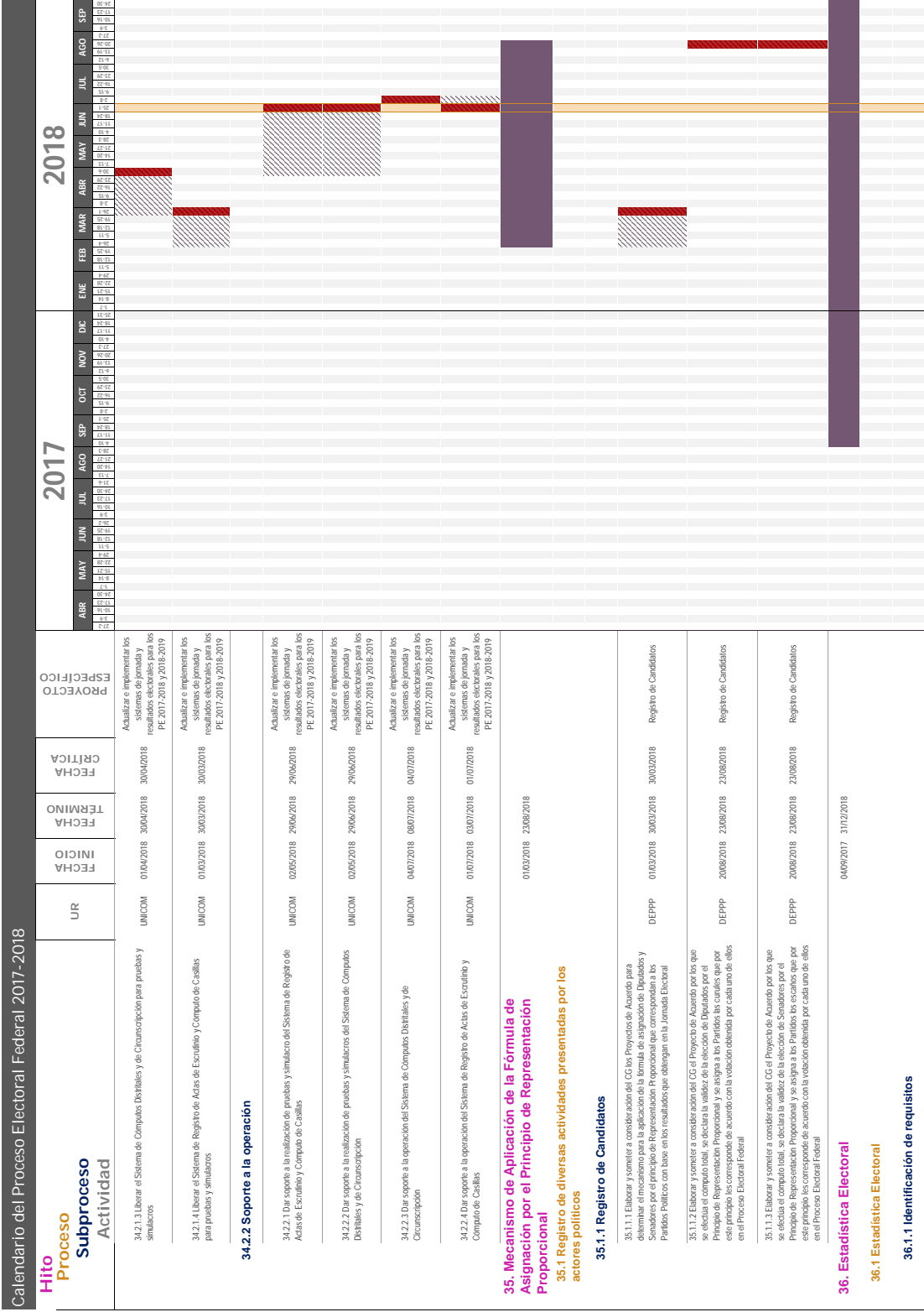

Calendario del Proceso Electoral Federal 2017-2018

Hito	Proceso	Subproceso	Actividad	UR	FECHA INICIO	FECHA TERMINO	FECHA CRITICA	PROYECTO ESPECIFICO
34.2.1.3	Libera	el Sistema de Computos Distritales y de Circunscripción para pruebas y simulacros		UNICOM	01/04/2018	30/04/2018	30/04/2018	Actualizar e implementar los sistemas de jornadas y resultados electorales para los PE 2017-2018 y 2018-2019
34.2.1.4	Libera	el Sistema de Registro de Actas de Escrutinio y Computo de Casillas para pruebas y simulacros		UNICOM	01/03/2018	30/03/2018	30/03/2018	Actualizar e implementar los sistemas de jornadas y resultados electorales para los PE 2017-2018 y 2018-2019
<b>34.2.2 Soporte a la operación</b>								
34.2.2.1	Dar soporte a la realización de pruebas y simulacros del Sistema de Registro de Actas de Escrutinio y Computo de Casillas			UNICOM	00/05/2018	29/06/2018	29/06/2018	Actualizar e implementar los sistemas de jornadas y resultados electorales para los PE 2017-2018 y 2018-2019
34.2.2.2	Dar soporte a la realización de pruebas y simulacros del Sistema de Computos Distritales y de Circunscripción			UNICOM	00/05/2018	29/06/2018	29/06/2018	Actualizar e implementar los sistemas de jornadas y resultados electorales para los PE 2017-2018 y 2018-2019
34.2.2.3	Dar soporte a la operación del Sistema de Computos Distritales y de Circunscripción			UNICOM	04/07/2018	08/07/2018	04/07/2018	Actualizar e implementar los sistemas de jornadas y resultados electorales para los PE 2017-2018 y 2018-2019
34.2.2.4	Dar soporte a la operación del Sistema de Registro de Actas de Escrutinio y Computo de Casillas			UNICOM	01/07/2018	03/07/2018	01/07/2018	Actualizar e implementar los sistemas de jornadas y resultados electorales para los PE 2017-2018 y 2018-2019
<b>35. Mecanismo de Aplicación de la Fórmula de Asignación por el Principio de Representación Proporcional</b>								
<b>35.1 Registro de diversas actividades presentadas por los actores políticos</b>								
<b>35.1.1 Registro de Candidatos</b>								
35.1.1.1	Elaborar y someter a consideración del CG los Proyectos de Acuerdo para delimitar el mecanismo para la aplicación de la fórmula de asignación de Diputados y Senadores por el Principio de Representación Proporcional que correspondan a los Partidos Políticos con base en los resultados que obtengan en la Jornada Electoral			DEPPP	01/03/2018	30/03/2018	30/03/2018	Registro de Candidatos
35.1.1.2	Elaborar y someter a consideración del CG el Proyecto de Acuerdo por los que se efectúa el cómputo total, se declara la validez de la elección de Diputados por el Principio de Representación Proporcional y se asigna a los Partidos los curules por este principio los correspondientes de acuerdo con la votación obtenida por cada uno de ellos en el Proceso Electoral Federal			DEPPP	20/09/2018	23/09/2018	23/09/2018	Registro de Candidatos
35.1.1.3	Elaborar y someter a consideración del CG el Proyecto de Acuerdo por los que se efectúa el cómputo total, se declara la validez de la elección de Diputados por el Principio de Representación Proporcional y se asigna a los Partidos los curules por este principio los correspondientes de acuerdo con la votación obtenida por cada uno de ellos en el Proceso Electoral Federal			DEPPP	20/09/2018	23/09/2018	23/09/2018	Registro de Candidatos
<b>36. Estadística Electoral</b>								
<b>36.1 Estadística Electoral</b>								
<b>36.1.1 Identificación de requisitos</b>								



Calendario del Proceso Electoral Federal 2017-2018		2017												2018											
Hito	UR	FECHA INICIO	FECHA TERMINO	FECHA CRITICA	PROVECTO ESPECIFICO	ABR	MAY	JUN	JUL	AGO	SEP	OCT	NOV	DIC	ENE	FEB	MAR	ABR	MAY	JUN	JUL	AGO	SEP		
<b>Subproceso Actividad</b>																									
<b>36.4.1 Seguimiento del Calendario y Plan Integral de los Procesos Electorales Locales</b>																									
36.4.1.1 Dar seguimiento a los informes sobre encuestas y sondos de opinión que presenten los OPL	UT/OPL	08/09/2017	31/07/2018	31/07/2018	No aplica																				
<b>37. Actividades de soporte al Proceso Electoral Federal</b>																									
<b>37.1 Preparación de la designación de Presidentes de Consejos Locales y Distritales del INE</b>																									
<b>37.1.1 Integración de expedientes para verificación de requisitos de quienes podrán ser designados Presidentes de Consejos Locales y Distritales del INE</b>																									
37.1.1.1 Elaborar proyectos de decretos y nombramientos de quienes serán designados Presidentes de Consejos Locales y Distritales para el Proceso Electoral Federal 2017-2018, locales concurrentes, extraordinarios o extraordinarios que se celebren en 2019 y 2020	DESPEN	03/05/2017	31/10/2017	31/10/2017	No aplica																				
37.1.1.2 Elaborar Proyecto de Acuerdo y nombramientos para ser designados Presidentes de Consejos Locales para el Proceso Electoral Federal 2017-2018, locales concurrentes, extraordinarios o extraordinarios que se celebren en 2019 y 2020	DESPEN	28/08/2017	30/09/2017	30/09/2017	No aplica																				
37.1.1.3 Elaborar Proyecto de Acuerdo y nombramientos para ser designados Presidentes de Consejos Distritales para el Proceso Electoral Federal 2017-2018, locales concurrentes, extraordinarios o extraordinarios que se celebren en 2019 y 2020	DESPEN	05/09/2017	30/10/2017	30/10/2017	No aplica																				
37.1.1.4 Elaborar oficio para firma del Secretario Ejecutivo para la designación temporal de Presidente de Consejo Local o Distrital en donde se presente la asistencia temporal definitiva	DESPEN	05/09/2017	30/08/2018	30/08/2018	No aplica																				
<b>37.2 Licitaciones, Control y Seguimiento de Proveedores</b>																									
<b>37.2.1 Compras Directas, Invitaciones y Pedidos, Generación de Contratos</b>																									
37.2.1.1 Contratar los bienes y servicios para el Proceso Electoral Federal 2017-2018	DEA	07/09/2017	15/05/2018	15/05/2018	No aplica																				
<b>37.3 Coordinación de Obras y Conservación</b>																									
<b>37.3.1 Mantenimiento y Conservación</b>																									
37.3.1.1 Coordinar con la CFE la revisión interna de las instalaciones del Instituto, así como de las instalaciones externas del suministro de energía eléctrica. Realizar oficios y acuerdos de autorización para solicitudes de adecuaciones y mantenimiento de las Juntas Locales y Juntas Distritales, aprobar el arrendamiento de Oficinas Municipales, Bodegas Electorales y Espacios de Custodia Militar y sus respectivas adecuaciones. Coordinar la renta de plantas de emergencia con proveedores o a CFE para las Juntas Distritales, así como comunicación inmediata con los Directores Distritales de la CFE por parte de los Vocales en caso de fallas en la energía eléctrica	DEA	01/09/2017	08/07/2018	16/06/2018	No aplica																				
<b>37.4 Coordinación de Presupuesto</b>																									
<b>37.4.1 Registro y Control Presupuestal de Órganos Delegacionales</b>																									
37.4.1.1 Tramitar la ministración de recursos financieros a las Juntas Locales y Distritales, solicitadas por las Unidades Responsables Asesoradas a Oficinas Centrales, relacionadas con actividades del Proceso Electoral Federal 2017-2018	DEA	01/09/2017	31/07/2018	31/07/2018	No aplica																				





Calendario del Proceso Electoral Federal 2017-2018		2017												2018													
Hito	Proceso	Subproceso	Actividad	UR	FECHA INICIO	FECHA TERMINO	FECHA CRITICA	ESPECIFICO	ABR	MAY	JUN	JUL	AGO	SEP	OCT	NOV	DIC	ENE	FEB	MAR	ABR	MAY	JUN	JUL	AGO	SEP	
			37.10.1.1 Atender y asesorar a los Organos Centrales y Desconcentrados del Instituto, respecto de las consultas que en materia jurisdiccional, se generen con motivo del Proceso Electoral Federal 2017 - 2018	DJ	01/09/2017	31/12/2018	31/12/2018	Atención a los Procesos Electorales Federales y Locales 2018, y actuaciones posteriores																			
			<b>37.11 Gestión de litigios</b>																								
			<b>37.11.1 Tramitación y seguimiento de medios de impugnación y análisis de sentencias relevantes</b>																								
			37.11.1.1 Tramitar, en forma expedita, los recursos de apelación y juicios para la protección de los derechos político-electorales del ciudadano que se presenten	DJ	01/09/2017	31/12/2018	31/12/2018	Atención a los Procesos Electorales Federales y Locales 2018, y actuaciones posteriores																			
			<b>37.11.2 Tramitación y Sustanciación de Recursos de Revisión Electoral</b>																								
			37.11.2.1 Sustanciar los recursos de revisión que se interpongan en contra de los Organos Desconcentrados del Instituto	DJ	01/09/2017	31/12/2018	31/12/2018	Atención a los Procesos Electorales Federales y Locales 2018, y actuaciones posteriores																			
			<b>37.12 Información jurídica en convenios y contratos</b>																								
			<b>37.12.1 Revisión de convenios con diversas instituciones</b>																								
			37.12.1.1 Revisar y en su caso validar los convenios de colaboración y colaboración con los CPL	DJ	01/09/2017	31/12/2018	31/12/2018	Atención a los Procesos Electorales Federales y Locales 2018, y actuaciones posteriores																			