



**Bases Generales
del Anteproyecto de Presupuesto 2018
del Instituto Nacional Electoral**

ÍNDICE

I. ESTRATEGIA PROGRAMÁTICA

II. BASES GENERALES DEL INSTITUTO NACIONAL ELECTORAL

a. Resumen del presupuesto base y cartera de proyectos

- i. General del Instituto Nacional Electoral
- ii. Total presupuesto base por Unidad Responsable que ejerce
- iii. Total presupuesto base por Unidad Responsable que presupuesta
- iv. Presupuesto base por Unidad Responsable y Distribución de Recursos Ministrados o Centralizados
- v. Cartera de Proyectos por Unidad Responsable y Distribución de Recursos Ministrados
- vi. Unidad Responsable que Ejerce
- vii. Programa Presupuestario
- viii. Capítulos de Gasto
- ix. Unidad Responsable que Ejerce y Capítulos de Gasto
- x. Unidad Responsable que Ejerce, Programa Presupuestario, Proyecto y Capítulos de Gasto
- xi. Programa Presupuestario y Capítulos de Gasto
- xii. Capítulo, Concepto, Partida y Programa Presupuestario

b. Anteproyecto de Presupuesto del Instituto Nacional Electoral

- i. Informe por Unidad Responsable (base y cartera)

III. TABULADORES PARA PUESTOS DE LA RAMA ADMINISTRATIVA Y DEL SERVICIO PROFESIONAL ELECTORAL

IV. PLANEACIÓN TÁCTICA

I. ESTRATEGIA PROGRAMÁTICA

Misión

Organizar procesos electorales libres, equitativos y confiables, para garantizar el ejercicio de los derechos político-electorales de la ciudadanía y contribuir al desarrollo de la vida democrática de México.

Objetivos Estratégicos

1. Organizar procesos electorales con efectividad y eficiencia

En el marco del mandato Constitucional que dio origen al INE como el organismo público autónomo encargado de organizar las elecciones federales, así como de llevar a cabo, en coordinación con los organismos electorales de las entidades federativas, las elecciones locales en los estados de la República y en la Ciudad de México; un Objetivo Estratégico fundamental para esta Institución es dar cumplimiento a uno de los principales fines del nuevo régimen electoral: homologar los estándares con los que se organizan los procesos electorales federales y locales y así, garantizar altos niveles de calidad en la democracia mexicana.

En este marco, todas las actividades que se realicen para garantizar la celebración periódica de elecciones libres y pacíficas en el país, deberán asegurar el cumplimiento de los fines institucionales así como optimizar los recursos utilizados en dicha tarea.

2. Fortalecer la confianza y la participación ciudadanas en la vida democrática y política del país

Entre los fines que la ley le confiere al INE, destacan los mandatos relacionados con la contribución institucional al desarrollo de la vida democrática en México, el fortalecimiento del régimen de partidos políticos y asegurar a la ciudadanía el ejercicio de sus derechos político-electorales. En su conjunto, estas disposiciones se encuentran estrechamente interrelacionadas como parte de un mismo contexto en el que el trabajo institucional se propone incidir.

En este sentido, es prioridad del Instituto orientar sus tareas hacia las acciones que permitan cumplir con el objetivo de incrementar la confianza ciudadana en la autoridad electoral, fortalecer los mecanismos para su participación y, en consecuencia, consolidar la democracia en México y el régimen de partidos que en ésta se desarrolla.

3. Garantizar el derecho a la identidad

Derivado del mandato legal que tiene el INE de realizar la integración del Registro Federal de Electores, la institución ha logrado que la expedición de la Credencial para Votar sea uno de los servicios con mayor número de solicitudes por parte de la ciudadanía.

Además de su función como mecanismo de identificación que da certeza al ejercicio del voto, la Credencial para Votar y el conjunto de actividades registrales que deben realizarse para que este servicio se ofrezca a las y los mexicanos en ejercicio de sus derechos político-electorales, constituyen un objetivo estratégico para el INE, en el sentido de emprender las acciones necesarias para que, a través de la modernización de las técnicas y procedimientos que permiten su expedición y garantizan su validez, este medio se consolide como el instrumento de identidad preferente entre la ciudadanía.

Principios Rectores

1. Certeza
2. Legalidad
3. Independencia
4. Imparcialidad
5. Objetividad
6. Máxima publicidad

Valores Organizacionales

1. Confianza
2. Tolerancia
3. Compromiso
4. Transparencia y rendición de cuentas

Políticas Generales

1. Organizar procesos electorales confiables y equitativos

Los ejes de la convivencia política se basan en la asunción práctica y recreación cotidiana de los valores y principios democráticos por parte de las autoridades, partidos políticos, medios de comunicación y por la ciudadanía en general. Esto requiere de un gran compromiso institucional para que las elecciones futuras se organicen impecablemente, con la participación ciudadana, y el desarrollo de campañas electorales en un marco de libertad y de pleno respeto a los límites establecidos por parte de todos los actores involucrados.

2. Promover la construcción de una ciudadanía activa e informada

Esta Política General debe conceptualizarse desde una perspectiva que apunte a construir una ciudadanía cada vez más fuerte e involucrada en la vida democrática, preocupada por los asuntos públicos, y comprometida en su discusión y encauzamiento. En otras palabras, el ejercicio de la ciudadanía activa es el punto al que deberán orientarse las políticas y proyectos institucionales, a fin de lograr que las y los ciudadanos se conciben como titulares de sus derechos políticos, civiles, económicos, sociales y culturales, y puedan ejercerlos individual y colectivamente como un conjunto indivisible y articulado.

3. Fortalecer y modernizar el Registro Federal de Electores y la expedición de la Credencial para votar

El listado o registro de los ciudadanos que tienen derecho al voto constituye uno de los principales insumos para la organización de los procesos electorales en las sociedades con un régimen democrático. En México, la integración del Registro Federal de Electores es una atribución ordenada de forma exclusiva al Instituto Nacional Electoral, con la finalidad de que el listado de votantes mantenga los estándares de confianza y veracidad, que garantizan el cumplimiento del principio democrático “una persona, un voto”, asegurando el carácter universal del voto a quienes tienen el derecho de ejercerlo.

4. Fortalecer las competencias técnicas y operativas de los Organismos Públicos Locales Electorales (OPLE)

Se creó un órgano administrativo de carácter nacional, con competencias claras y atribuciones para las elecciones locales y se concibió una autoridad que coordina y garantiza los mismos parámetros de aplicación de las leyes por parte de las autoridades locales, a fin de estandarizar las condiciones de la competencia electoral en todas las elecciones y de impulsar una democracia más transparente e imparcial en todo el país.

5. Promover la transparencia y rendición de cuentas

En relación con el ejercicio y buenas prácticas de transparencia y rendición de cuentas, el INE es una institución que se encuentra obligada a su plena observancia, al constituir el eje de referencia de las instituciones públicas, como uno de los órganos encargados de garantizar derechos político-electorales.

6. Fomentar la comunicación efectiva y confianza ciudadana

La comunicación para ser efectiva, deberá atender dos principales ámbitos de acción: el político y el social, logrando en ambos casos transmitir con claridad y certeza la información institucional mediante un lenguaje cercano a la ciudadanía que propicie una mayor interacción y que ayude a mejorar la imagen del INE.

7. Promover la innovación, modernización y eficiencia institucional

El Reglamento Interior del INE señala que en el rubro de mejora regulatoria, la Institución se encuentra obligada a llevar a cabo una revisión y análisis de la normatividad institucional vigente para realizar las adecuaciones pertinentes con la finalidad de incrementar la efectividad operativa y administrativa y, por ende, lograr los objetivos estratégicos del Instituto.

Junto a esta mejora normativa, deben impulsarse decisiones que contribuyan a elevar la calidad de los servicios que el INE ofrece a la ciudadanía, a simplificar los procesos operativos incorporando nuevas tecnologías de la información que faciliten la sistematización, comunicación y seguimiento a las tareas propuestas.

8. Fortalecer la igualdad de género, desarrollar el capital humano y su sentido de pertenencia a la Institución

La ley establece que la igualdad de género es un principio constitucional que estipula que hombres y mujeres son iguales ante la legislación, lo que significa que todas las personas, sin distinción alguna, tienen los mismos derechos y deberes frente al Estado y la sociedad en su conjunto.

El valor público del capital humano que representan los trabajadores del INE, está relacionado con el respeto y la lealtad que han desarrollado con la Institución. En este marco, es preciso fortalecer su sentido de pertenencia institucional y fomentar en ellos la convicción personal de que su trabajo contribuye a la consolidación de la democracia en México.

Por lo anterior, además del Servicio Profesional Electoral Nacional, es preciso desarrollar nuevos programas de profesionalización que representen una posibilidad de crecimiento y desarrollo dentro de la Institución para quienes laboran de manera permanente en el INE.

Proyectos Estratégicos

1. Organizar Procesos Electorales
2. Fortalecer los mecanismos de actualización de los procesos registrales
3. Fortalecer la equidad y legalidad en el Sistema de Partidos Políticos
4. Coordinar el Sistema Nacional Electoral
5. Fortalecer la Cultura Democrática, la Igualdad de Género y la Inclusión
6. Fortalecer la gestión y evaluación administrativa y cultura de Servicio Público
7. Fortalecer el acceso a la información y protección de datos personales

Metas

1. Nivel de efectividad en la organización de los procesos electorales federales.
2. Nivel de efectividad en la organización de los procesos electorales locales.
3. Participación ciudadana en el ejercicio del derecho al voto en los procesos electorales federales.
4. Participación ciudadana en el ejercicio del derecho al voto en los procesos electorales locales.
5. Participación ciudadana en la integración de las Mesas Directivas de Casillas.
6. Participación ciudadana en la integración de las Mesas Directivas de Casilla Única.
7. Porcentaje de ciudadanos que confían en el Instituto Nacional Electoral.
8. Cobertura del Padrón Electoral.
9. Opinión ciudadana sobre el servicio de los Módulos de Atención Ciudadana.

II. BASES GENERALES DEL INSTITUTO NACIONAL ELECTORAL

a. Resumen presupuesto base y cartera de proyectos

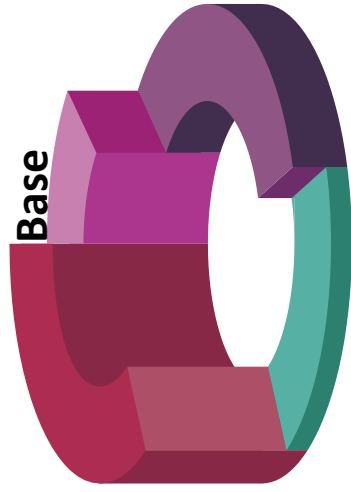

Versión: CONSEJO

i. General del Instituto Nacional Electoral

	Total	%
Presupuesto base	9,931,079,614	54.5
Proyectos	8,295,348,356	45.5
Organizar Procesos Electorales Federales	7,636,633,183	41.9
Organizar Procesos Electorales Locales	21,033,858	0.1
Fortalecer la Cultura Democrática, la Igualdad de Género y la Inclusión	166,680,733	0.9
Fortalecer la Gestión y Evaluación Administrativa y Cultura de Servicio Público	78,545,045	0.4
Fortalecer los Mecanismos de Actualización de los Procesos Registrales	283,609,080	1.6
Fortalecer el Acceso a la Información y Protección de Datos Personales	49,127,968	0.3
Fortalecer la Equidad y Legalidad en el Sistema de Partidos Políticos	51,116,384	0.3
Coordinar el Sistema Nacional Electoral	8,602,105	0.0
Total	18,226,427,970	100.0

Versión: CONSEJO

ii. Total Presupuestado Base por Unidad Responsable que Ejerce

UR Presupuesta		Total
101	Presidencia del Consejo General	56,384,126
102	Consejeros Electorales	215,488,441
103	Secretaría Ejecutiva	48,573,794
104	Coordinación Nacional de Comunicación Social	71,401,645
105	Coordinación de Asuntos Internacionales	35,359,334
106	Dirección del Secretariado	64,964,906
107	Órgano Interno de Control	155,968,567
108	Dirección Jurídica	84,644,289
109	Unidad Técnica de Servicios de Informática	341,030,506
111	Dirección Ejecutiva del Registro Federal de Electores	1,227,917,574
112	Dirección Ejecutiva de Prerrogativas y Partidos Políticos	180,402,180
113	Dirección Ejecutiva de Organización Electoral	91,022,517
114	Dirección Ejecutiva del Servicio Profesional Electoral Nacional	144,012,121
115	Dirección Ejecutiva de Capacitación Electoral y Educación Cívica	157,107,599
116	Dirección Ejecutiva de Administración	767,956,002
117	Consejeros del Poder Legislativo y Representantes de Partidos Políticos	116,446,053
118	Unidad Técnica de Transparencia y Protección de Datos Personales	53,779,569
120	Unidad Técnica de Fiscalización	281,875,351
121	Unidad Técnica de Planeación	39,002,422
122	Unidad Técnica de Igualdad de Género y No Discriminación	12,165,592
123	Unidad Técnica de Vinculación con los Organismos Públicos Locales (OPL)	48,775,567
124	Unidad Técnica de lo Contencioso Electoral	71,737,591
200	Juntas Ejecutivas Locales	1,373,037,427
300	Juntas Ejecutivas Distritales	4,292,026,441
Total		9,931,079,614

Versión: CONSEJO

iii. Total Presupuestado Base por Unidad Responsable que Presupuesta

UR Presupuesta		Total
101	Presidencia del Consejo General	52,065,621
102	Consejeros Electorales	208,196,987
103	Secretaría Ejecutiva	42,248,830
104	Coordinación Nacional de Comunicación Social	64,745,296
105	Coordinación de Asuntos Internacionales	31,107,458
106	Dirección del Secretariado	58,864,186
107	Órgano Interno de Control	136,343,229
108	Dirección Jurídica	69,418,427
109	Unidad Técnica de Servicios de Informática	717,723,406
111	Dirección Ejecutiva del Registro Federal de Electores	1,250,622,820
112	Dirección Ejecutiva de Prerrogativas y Partidos Políticos	168,484,595
113	Dirección Ejecutiva de Organización Electoral	82,769,584
114	Dirección Ejecutiva del Servicio Profesional Electoral Nacional	131,704,203
115	Dirección Ejecutiva de Capacitación Electoral y Educación Cívica	146,773,372
116	Dirección Ejecutiva de Administración	1,336,735,423
117	Consejeros del Poder Legislativo y Representantes de Partidos Políticos	114,091,962
118	Unidad Técnica de Transparencia y Protección de Datos Personales	44,825,260
120	Unidad Técnica de Fiscalización	268,443,379
121	Unidad Técnica de Planeación	35,473,405
122	Unidad Técnica de Igualdad de Género y No Discriminación	11,672,262
123	Unidad Técnica de Vinculación con los Organismos Públicos Locales (OPL)	40,478,261
124	Unidad Técnica de lo Contencioso Electoral	69,029,433
200	Juntas Ejecutivas Locales	1,120,905,006
300	Juntas Ejecutivas Distritales	3,728,357,209
Total		9,931,079,614

Con la finalidad de reflejar la totalidad de los recursos que ejerce cada una de las Unidades Responsables, se muestra el desglose de las partidas centralizadas que se distribuyen, lo que permite mostrar el centro de costo real.

iv. Presupuesto Base por Unidad Responsable y Distribución de Recursos Ministrados o Centralizadas

	Unidad Responsable	Presupuestado por UR	Partidas Centralizadas Presupuestadas por:				Total
			Unidad Técnica de Servicios de Informática	Dirección Ejecutiva del Registro Federal de Electores	Dirección Ejecutiva de Administración		
101	Presidencia del Consejo General	52,065,621	485,170		3,833,335	56,384,126	
102	Consejeros Electorales	208,196,987	1,500,560		5,790,894	215,488,441	
103	Secretaría Ejecutiva	42,248,830	544,940		5,780,024	48,573,794	
104	Coordinación Nacional de Comunicación Social	64,745,296	1,299,910		5,356,439	71,401,645	
105	Coordinación de Asuntos Internacionales	31,107,458	479,448		3,772,428	35,359,334	
106	Dirección del Secretariado	58,864,186	928,020		5,172,700	64,964,906	
107	Órgano Interno de Control	136,343,229	1,811,168		17,814,170	155,968,567	
108	Dirección Jurídica	69,418,427	1,725,308		13,500,554	84,644,289	
109	Unidad Técnica de Servicios de Informática	717,723,406	-388,416,710		11,723,810	341,030,506	
111	Dirección Ejecutiva del Registro Federal de Electores	1,250,622,820	53,367,010	-163,354,939	87,282,683	1,227,917,574	
112	Dirección Ejecutiva de Prerrogativas y Partidos Políticos	168,484,595	3,396,090		8,521,495	180,402,180	
113	Dirección Ejecutiva de Organización Electoral	82,769,584	2,135,164		6,117,769	91,022,517	
114	Dirección Ejecutiva del Servicio Profesional Electoral Nacional	131,704,203	620,214		11,687,704	144,012,121	
115	Dirección Ejecutiva de Capacitación Electoral y Educación Cívica	146,773,372	2,050,330		8,283,897	157,107,599	
116	Dirección Ejecutiva de Administración	1,336,735,423	6,649,474		-575,428,895	767,956,002	
117	Consejeros del Poder Legislativo y Representantes de Partidos Políticos	114,091,962	1,237,280		1,116,811	116,446,053	
118	Unidad Técnica de Transparencia y Protección de Datos Personales	44,825,260	1,995,440		6,958,869	53,779,569	
120	Unidad Técnica de Fiscalización	268,443,379	5,074,530		8,357,442	281,875,351	
121	Unidad Técnica de Planeación	35,473,405	1,104,386		2,424,631	39,002,422	
122	Unidad Técnica de Igualdad de Género y No Discriminación	11,672,262	130,070		363,260	12,165,592	
123	Unidad Técnica de Vinculación con los Organismos Públicos Locales (OPL)	40,478,261	1,267,600		7,029,706	48,775,567	
124	Unidad Técnica de lo Contencioso Electoral	69,029,433	1,025,320		1,682,838	71,737,591	
200	Juntas Ejecutivas Locales	1,120,905,006	58,637,772	156,599,793	36,894,856	1,373,037,427	
300	Juntas Ejecutivas Distritales	3,728,357,209	240,951,506	6,755,146	315,962,580	4,292,026,441	
	Total	9,931,079,614	0	0	0	9,931,079,614	

Con la finalidad de reflejar la totalidad de los recursos que ejerce cada una de las Unidades Responsables, se muestra el desglose de la ministración de recursos que se distribuyen, lo que permite mostrar el centro de costo real.

v. Cartera de Proyectos por Unidad Responsable y Distribución de Recursos Ministrados

Unidad Responsable	Presupuestado por UR	Ministración de Recursos por:								Unidad Técnica de Fiscalización	Total		
		Dirección Jurídica	Dirección Ejecutiva del Registro Federal de Electores	Dirección Ejecutiva de Prerrogativas y Partidos Políticos	Dirección Ejecutiva de Organización Electoral	Dirección Ejecutiva del Servicio Profesional Electoral Nacional	Dirección Ejecutiva de Capacitación Electoral y Educación Cívica	Dirección Ejecutiva de Administración	Unidad Técnica de Fiscalización				
101 Presidencia del Consejo General											6,113,706		6,113,706
102 Consejeros Electorales											21,041,408		21,041,408
103 Secretaría Ejecutiva											4,978,476		4,978,476
104 Coordinación Nacional de Comunicación Social	93,443,245		18,555,460								6,781,780		118,780,485
105 Coordinación de Asuntos Internacionales	12,769,669		10,529,407								2,903,948		26,203,024
106 Dirección del Secretariado	12,326,513										7,107,620		19,434,133
107 Órgano Interno de Control											14,038,928		14,038,928
108 Dirección Jurídica	61,362,339	-37,549,800									6,692,786		30,505,325
109 Unidad Técnica de Servicios de Informática	627,623,034		7,198,574								22,390,328		667,211,936
111 Dirección Ejecutiva del Registro Federal de Electores	732,866,524		-175,440,220								59,845,504		617,271,808
112 Dirección Ejecutiva de Prerrogativas y Partidos Políticos	74,109,127			-5,126,893							16,027,034		85,009,268
113 Dirección Ejecutiva de Organización Electoral	2,044,001,563		22,597,104				-765,700,494				10,312,040		1,311,210,213
114 Dirección Ejecutiva del Servicio Profesional Electoral Nacional	14,646,194							-1,968,997			9,291,932		21,969,129
115 Dirección Ejecutiva de Capacitación Electoral y Educación Cívica	3,316,360,336		18,864,120					-2,935,621,358			10,676,052		410,279,150
116 Dirección Ejecutiva de Administración	889,652,149										-826,450,552		63,201,597
117 Consejeros del Poder Legislativo y Representantes de Partidos Políticos											14,899,012		14,899,012
118 Unidad Técnica de Transparencia y Protección de Datos Personales	21,160,224										4,162,252		25,322,476
120 Unidad Técnica de Fiscalización	354,708,775										22,587,899	-166,821,644	210,475,030
121 Unidad Técnica de Planeación	7,978,743										3,765,366		11,744,109
122 Unidad Técnica de Igualdad de Género y No Discriminación	8,810,000										1,051,028		9,861,028
123 Unidad Técnica de Vinculación con los Organismos Públicos Locales	9,735,815										3,438,480		15,174,292
124 Unidad Técnica de lo Contencioso Electoral	13,794,106										1,968,997		21,051,398
200 Juntas Ejecutivas Locales			6,267,250	1,281,189			54,391,944				38,863,974		281,822,179
300 Juntas Ejecutivas Distritales		37,549,800	91,428,305	3,845,704			711,308,550				2,896,757,384		4,297,781,246
Total General	8,295,348,356	0	0	0	0	0	0	0	0	0	0	-166,821,644	8,295,348,356

Vi. Unidad Responsable que Ejerce

	Unidad Responsable	Presupuesto Base	Organizar Procesos Electorales Federales	Organizar Procesos Electorales Locales	Fortalecer la Cultura Democrática, la Igualdad de Género y la Inclusión	Fortalecer la Gestión y Evaluación Administrativa y Cultura de Servicio Público	Fortalecer los Mecanismos de Actualización de los Procesos Registrales	Fortalecer el Acceso a la Información y Protección de Datos Personales	Fortalecer la Equidad y Legalidad en el Sistema de Partidos Políticos	Coordinar el Sistema Nacional Electoral	Presupuesto Cartera	Total	(%)
101	Presidencia del Consejo	56,384,126	6,077,706			36,000					6,113,706	62,497,832	0.3
102	Consejeros Electorales	215,488,441	20,321,420			719,988					21,041,408	236,529,849	1.3
103	Secretaría Ejecutiva	48,573,794	4,798,476			180,000					4,978,476	53,552,270	0.3
104	Coordinación Nacional de Comunicación Social	71,407,645	100,176,821		11,193,593	4,628,000			2,782,071		118,780,485	190,182,130	1.0
105	Coordinación de Asuntos Internacionales	35,359,334	13,433,355		12,769,669						26,203,024	61,562,358	0.3
106	Dirección del Secretariado	64,964,906	18,732,133			702,000					19,434,133	84,399,039	0.5
107	Órgano Interno de Control	155,968,567	14,038,928								14,038,928	170,007,495	0.9
108	Dirección Jurídica	84,644,289	30,505,325								30,505,325	115,149,614	0.6
109	Unidad Técnica de Servicios de Informática	341,030,506	636,809,644			20,402,292					657,211,936	998,242,442	5.5
111	Dirección Ejecutiva del Registro Federal de Electores	1,227,917,574	377,363,929			8,786,567	204,946,109	26,175,203			617,271,808	1,845,189,382	10.1
112	Dirección Ejecutiva de Perrogativas y Partidos Políticos	180,402,180	55,352,366			7,790,589		3,500,000	18,366,313		85,009,268	265,411,448	1.5
113	Dirección Ejecutiva de Organización Electoral	91,022,517	1,301,857,634	7,068,814		2,283,765					1,311,210,213	1,402,232,730	7.7
114	Dirección Ejecutiva del Servicio Profesional Electoral Nacional	144,012,121	9,291,932			12,677,197					21,969,129	165,981,250	0.9
115	Dirección Ejecutiva de Capacitación Electoral y Educación Cívica	157,107,599	283,229,115	7,296,464	119,177,571	576,000					410,279,150	567,386,749	3.1
116	Dirección Ejecutiva de Administración	767,956,002	53,926,690			9,274,907					63,201,597	831,157,599	4.6
117	Consejeros del Poder Legislativo y Representantes de Partidos Políticos	116,446,053	14,899,012					19,452,765			14,899,012	131,345,065	0.7
118	Unidad Técnica de Transparencia y Protección de Datos Personales	53,779,569	5,033,711		530,000	306,000					25,322,476	79,102,045	0.4
120	Unidad Técnica de Fiscalización	281,875,351	177,207,030		3,300,000				29,968,000		210,475,030	492,350,381	2.7
121	Unidad Técnica de Planeación	39,002,422	3,765,366			7,978,743					11,744,109	50,746,531	0.3
122	Unidad Técnica de Igualdad de Género y No Discriminación	12,165,592	1,051,028		8,810,000						9,861,028	22,026,620	0.1
123	Unidad Técnica de Vinculación con Organismos Públicos Locales Electorales (OPLE)	48,775,567	3,438,480	1,133,710		1,968,997				8,602,105	15,143,292	63,918,859	0.4
124	Unidad Técnica de lo Contencioso Electoral	71,737,591	20,817,398			234,000					21,051,398	92,788,989	0.5
200	Junta Ejecutiva Locales	1,373,037,427	380,786,565	908,724	900,000						382,595,289	1,755,632,716	9.6
300	Junta Ejecutiva Distritales	4,292,026,441	4,103,719,119	4,626,146	9,999,900						4,197,008,136	8,489,034,577	46.6
	Total	9,931,079,614	7,636,633,183	21,033,858	166,680,733	78,545,045	283,609,080	49,127,968	51,116,384	8,602,105	8,295,348,356	18,226,427,970	100.0

vii. Programa Presupuestario

Programa Presupuestario	Presupuesto Base	Organizar Procesos Electorales Federales	Organizar Procesos Electorales Locales	Fortalecer la Cultura Democrática, la Igualdad de Género y la Inclusión	Fortalecer la Gestión y Evaluación Administrativa y Cultura de Servicio Público	Fortalecer los Mecanismos de Actualización de los Procesos Registrales	Fortalecer el Acceso a la Información y Protección de Datos Personales	Fortalecer la Equidad y Legalidad en el Sistema de Partidos Políticos	Coordinar el Sistema Nacional Electoral	Presupuesto Carrera	Total	(%)
M001 Gestión administrativa	2,245,009,653	109,331,443			9,274,907					118,606,350	2,383,616,003	13.1
M002 Organización del servicio profesional electoral	143,391,907	9,291,932			10,494,995					19,786,927	163,178,834	0.9
O001 Apoyo a la función pública y al mejoramiento de la gestión	154,157,399	14,038,928			6,917,632					14,038,928	168,196,327	0.9
P001 Planeación, innovación, seguimiento y evaluación	37,898,036	3,765,366			2,106,684					10,682,998	48,581,034	0.3
R002 Organización electoral nacional	459,550,392	2,061,338,523	9,627,156		576,000					2,073,072,363	2,532,622,755	13.9
R003 Capacitación y educación para el ejercicio democrático de la ciudadanía	523,689,457	3,144,549,386	10,227,067	128,717,471						3,284,069,924	3,807,759,381	20.9
R005 Actualización del padrón electoral y expedición de la credencial para votar	3,291,911,671	388,315,370			7,283,439	165,777,063	19,246,603			550,622,475	3,842,534,146	21.1
R008 Dirección, soporte jurídico electoral y apoyo logístico	1,581,101,466	671,532,011	1,133,710	8,310,000	3,840,985					693,036,023	2,274,137,489	12.5
R009 Otorgamiento de prerrogativas a partidos políticos; fiscalización de sus recursos y administración de los tiempos del Estado en radio y televisión	588,156,667	401,462,259		3,300,000	7,440,589			44,472,466		456,675,314	1,044,831,981	5.7
R010 Vinculación con la sociedad	156,765,750	114,102,887		23,963,262	3,150,000		18,867,125	2,782,071		162,865,345	319,631,095	1.8
R011 Tecnologías de la información y comunicaciones	729,447,216	748,905,078	45,925	2,390,000	27,459,814	117,832,017	11,014,240	3,861,847	382,788	911,891,709	1,641,338,925	9.0
Total	9,931,079,614	7,636,633,183	21,033,858	166,680,733	78,545,045	283,609,080	49,127,968	51,116,384	8,602,105	8,295,348,356	18,226,427,970	100.0

viii. Capítulos de Gasto

Capítulos de Gasto	Presupuesto Base	Organizar Procesos Electorales Federales	Organizar Procesos Electorales Locales	Fortalecer la Cultura Democrática, la Igualdad de Género y la Inclusión	Fortalecer la Gestión y Evaluación Administrativa y Cultura de Servicio Público	Fortalecer los Mecanismos de Actualización de los Procesos Registrales	Fortalecer el Acceso a la Información y Protección de Datos Personales	Fortalecer la Equidad y Legalidad en el Sistema de Partidos Políticos	Coordinar el Sistema Nacional Electoral	Presupuesto Cartera	Total	(%)
1000 Servicios Personales*	7,024,069,475	3,716,663,860	4,636,189	9,061,987	41,533,266	96,553,788	21,295,258	12,964,536	1,150,397	3,903,859,281	10,927,928,756	60.0
2000 Materiales y Suministros	201,003,699	666,354,896	4,252,119	3,263,496	41,961	12,670,905	21,500	1,323,515	44,636	687,973,028	888,976,727	4.9
3000 Servicios generales	2,585,102,778	2,234,108,989	6,011,695	118,245,791	33,449,820	78,889,624	18,023,041	33,263,101	6,674,284	2,528,666,345	5,113,769,123	28.1
4000 Transferencias, asignaciones, subsidios y otras ayudas	73,588,705	829,555,430	6,123,180	34,219,459	3,000	9,039,202				878,940,271	952,528,976	5.2
5000 Bienes Muebles, Inmuebles e Intangibles	47,314,957	189,950,008	10,675	1,890,000	3,516,998	86,455,561	9,788,169	3,565,232	732,788	295,909,431	343,224,388	1.9
Total por Capítulo	9,931,079,614	7,636,633,183	21,033,858	166,680,733	78,545,045	283,609,080	49,127,968	51,116,384	8,602,105	8,295,348,356	18,226,427,970	100.0

*Incluye la partida 39801 "Impuestos Sobre Nomina"

ix. Unidad Responsable que Ejerce y Capítulos de Gasto

Tipo	Unidad	Total	1000	2000	3000	4000	5000
Gasto de operación		18,226,427,970	10,927,928,756	888,976,727	5,113,769,123	952,528,976	343,224,388
01	Base	9,931,079,614	7,024,069,475	201,003,699	2,585,102,778	73,588,705	47,314,957
101	Presidencia del Consejo General	56,384,126	50,981,429	742,072	4,660,625		
102	Consejeros Electorales	215,488,441	205,198,726	1,281,928	9,007,787		
103	Secretaría Ejecutiva	48,573,794	41,477,849	701,144	6,394,801		
104	Coordinación Nacional de Comunicación Social	71,401,645	55,686,258	1,770,270	13,945,117		
105	Coordinación de Asuntos Internacionales	35,359,334	24,859,783	367,718	7,179,142	2,952,691	
106	Dirección del Secretariado	64,964,906	56,454,867	2,200,245	6,309,794		
107	Órgano Interno de Control	155,968,567	131,765,175	800,454	22,535,663		867,275
108	Dirección Jurídica	84,644,289	67,972,835	542,455	16,128,999		
109	Unidad Técnica de Servicios de Informática	341,030,506	207,730,807	918,911	122,073,861		10,306,927
111	Dirección Ejecutiva del Registro Federal de Electores	1,227,917,574	523,814,412	20,026,617	612,072,673	63,460,137	8,543,735
112	Dirección Ejecutiva de Perrogativas y Partidos Políticos	180,402,180	130,539,213	3,475,218	46,335,749		52,000
113	Dirección Ejecutiva de Organización Electoral	91,022,517	81,805,852	405,019	8,517,509		294,137
114	Dirección Ejecutiva del Servicio Profesional Electoral Nacional	144,012,121	114,123,418	703,639	29,092,880	92,184	
115	Dirección Ejecutiva de Capacitación Electoral y Educación Cívica	157,107,599	113,042,922	904,128	40,400,970	1,622,940	1,136,639
116	Dirección Ejecutiva de Administración	767,956,002	451,555,042	33,586,472	259,241,160	918,000	22,655,328
117	Consejeros del Poder Legislativo y Representantes de Partidos Políticos	116,446,053	111,722,024	187,200	2,166,891	2,369,938	
118	Unidad Técnica de Transparencia y Protección de Datos Personales	53,779,569	42,319,569	909,320	9,986,409		564,271
120	Unidad Técnica de Fiscalización	281,875,351	209,616,847	3,697,398	68,351,106		210,000
121	Unidad Técnica de Planeación	39,002,422	32,173,405	579,664	5,524,353		725,000
122	Unidad Técnica de Igualdad de Género y No Discriminación	12,165,592	10,808,866	99,200	1,242,430	15,096	
123	Unidad Técnica de Vinculación con los Organismos Públicos Locales (OPL)	48,775,567	39,514,529	422,019	8,839,019		
124	Unidad Técnica de lo Contencioso Electoral	71,737,591	67,583,841	310,396	3,843,354		
200	Juntas Ejecutivas Locales	1,373,037,427	959,761,348	62,605,853	347,739,618	2,157,719	772,889
300	Juntas Ejecutivas Distritales	4,292,026,441	3,293,560,458	63,766,359	933,512,868		1,186,756
Presupuesto Cartera de Proyectos		8,295,348,356	3,903,859,281	667,973,028	2,528,666,345	878,940,271	295,909,431
Organizar Procesos Electorales Federales		7,636,633,183	3,716,663,860	666,354,896	2,234,108,989	829,555,430	189,950,008
101	Presidencia del Consejo General	6,077,706	6,077,706				
102	Consejeros Electorales	20,321,420	20,321,420				

ix. Unidad Responsable que Ejerce y Capítulos de Gasto

Tipo Unidad	Total	1000	2000	3000	4000	5000
Gasto de operación	18,226,427,970	10,927,928,756	888,976,727	5,113,769,123	952,528,976	343,224,388
103 Secretaría Ejecutiva	4,798,476	4,798,476				
104 Coordinación Nacional de Comunicación Social	100,176,821	14,949,089		80,686,732		4,541,000
105 Coordinación de Asuntos Internacionales	13,433,355	6,236,459		2,662,000	4,534,896	
106 Dirección del Secretariado	18,732,133	14,645,438		2,430,500		1,656,195
107 Órgano Interno de Control	14,038,928	14,038,928				
108 Dirección Jurídica	30,505,325	30,329,325		120,000		56,000
109 Unidad Técnica de Servicios de Informática	636,809,644	230,101,920	56,708,537	237,980,099		112,019,088
111 Dirección Ejecutiva del Registro Federal de Electores	377,363,929	93,596,037	76,495,938	173,595,441	403,386	33,273,127
112 Dirección Ejecutiva de Prerrogativas y Partidos Políticos	55,352,366	33,467,496	53,760	21,831,110		
113 Dirección Ejecutiva de Organización Electoral	1,301,857,634	48,056,023	278,903,344	197,750,034	752,370,816	24,777,417
114 Dirección Ejecutiva del Servicio Profesional Electoral Nacional	9,291,932	9,291,932				
115 Dirección Ejecutiva de Capacitación Electoral y Educación Cívica	283,229,115	22,857,429	1,082,320	247,696,550	6,752,000	4,840,816
116 Dirección Ejecutiva de Administración	53,926,690	49,197,403	2,116,960	729,287	1,883,040	
117 Consejeros del Poder Legislativo y Representantes de Partidos Políticos	14,899,012	14,899,012				
118 Unidad Técnica de Transparencia y Protección de Datos Personales	5,033,711	5,033,711				
120 Unidad Técnica de Fiscalización	177,207,030	119,329,529	87,273	56,755,429		1,034,799
121 Unidad Técnica de Planeación	3,765,366	3,765,366				
122 Unidad Técnica de Igualdad de Género y No Discriminación	1,051,028	1,051,028				
123 Unidad Técnica de Vinculación con los Organismos Públicos Locales (OPL)	3,438,480	3,438,480				
124 Unidad Técnica de lo Contencioso Electoral	20,817,398	20,817,398				
200 Juntas Ejecutivas Locales	380,786,565	234,295,286	26,813,763	113,974,093	4,435,200	1,268,223
300 Juntas Ejecutivas Distritales	4,103,719,119	2,716,068,969	224,093,001	1,097,897,714	59,176,092	6,483,343
03 Organizar Procesos Electorales Locales	21,033,858	4,636,189	4,252,119	6,011,695	6,123,180	10,675
113 Dirección Ejecutiva de Organización Electoral	7,068,814	671,866		273,768	6,123,180	
115 Dirección Ejecutiva de Capacitación Electoral y Educación Cívica	7,296,464		3,070,404	4,226,060		
123 Unidad Técnica de Vinculación con los Organismos Públicos Locales (OPL)	1,133,710			1,133,710		
200 Juntas Ejecutivas Locales	908,724	534,319	304,686	59,044		10,675
300 Juntas Ejecutivas Distritales	4,626,146	3,430,004	877,029	319,113		

ix. Unidad Responsable que Ejerce y Capítulos de Gasto

Tipo	Unidad	Total	1000	2000	3000	4000	5000
Gasto de operación		18,226,427,970	10,927,928,756	888,976,727	5,113,769,123	952,528,976	343,224,388
04	Fortalecer la Cultura Democrática, la Igualdad de Género y la Inclusión	166,680,733	9,061,987	3,263,496	118,245,791	34,219,459	1,890,000
104	Coordinación Nacional de Comunicación Social	11,193,593	898,592	10,000	10,285,001		
105	Coordinación de Asuntos Internacionales	12,769,669	1,151,815	13,496	1,074,869	10,529,489	
115	Dirección Ejecutiva de Capacitación Electoral y Educación Cívica	119,177,571	7,011,580	3,240,000	86,806,021	20,759,970	1,360,000
118	Unidad Técnica de Transparencia y Protección de Datos Personales	530,000					530,000
120	Unidad Técnica de Fiscalización	3,300,000			3,300,000		
122	Unidad Técnica de Igualdad de Género y No Discriminación	8,810,000			6,780,000	2,030,000	
200	Juntas Ejecutivas Locales	900,000				900,000	
300	Juntas Ejecutivas Distritales	9,999,900			9,999,900		
05	Fortalecer la Gestión y Evaluación Administrativa y Cultura de Servicio Público	78,545,045	41,533,266	41,961	33,449,820	3,000	3,516,998
101	Presidencia del Consejo General	36,000			36,000		
102	Consejeros Electorales	719,988			719,988		
103	Secretaría Ejecutiva	180,000			180,000		
104	Coordinación Nacional de Comunicación Social	4,628,000			2,844,000		1,784,000
106	Dirección del Secretariado	702,000			702,000		
109	Unidad Técnica de Servicios de Informática	20,402,292	15,882,142		4,045,150		475,000
111	Dirección Ejecutiva del Registro Federal de Electores	8,786,567	1,205,618		7,580,949		
112	Dirección Ejecutiva de Prerrogativas y Partidos Políticos	7,790,589	7,440,589		350,000		
113	Dirección Ejecutiva de Organización Electoral	2,283,765	1,057,103	41,961	984,814	3,000	196,887
114	Dirección Ejecutiva del Servicio Profesional Electoral Nacional	12,677,197	5,814,675		6,862,522		
115	Dirección Ejecutiva de Capacitación Electoral y Educación Cívica	576,000			576,000		
116	Dirección Ejecutiva de Administración	9,274,907	5,320,907		3,954,000		
118	Unidad Técnica de Transparencia y Protección de Datos Personales	306,000			306,000		
121	Unidad Técnica de Planeación	7,978,743	4,812,232		2,105,400		1,061,111
123	Unidad Técnica de Vinculación con los Organismos Públicos Locales (OPL)	1,968,997			1,968,997		
124	Unidad Técnica de lo Contencioso Electoral	234,000			234,000		
06	Fortalecer los Mecanismos de Actualización de los Procesos Registrales	283,609,080	96,553,788	12,670,905	78,889,624	9,039,202	86,455,561
111	Dirección Ejecutiva del Registro Federal de Electores	204,946,109	34,930,394	8,985,768	72,504,386	2,070,000	86,455,561
300	Juntas Ejecutivas Distritales	78,662,971	61,623,394	3,685,137	6,385,238	6,969,202	

ix. Unidad Responsable que Ejerce y Capítulos de Gasto

Tipo	Unidad	Total	1000	2000	3000	4000	5000
Gasto de operación		18,226,427,970	10,927,928,756	888,976,727	5,113,769,123	952,528,976	343,224,388
07	Fortalecer el Acceso a la Información y Protección de Datos Personales	49,127,968	21,295,258	21,500	18,023,041		9,788,169
	111 Dirección Ejecutiva del Registro Federal de Electores	26,175,203	5,374,603		14,936,921		5,863,679
	112 Dirección Ejecutiva de Prerrogativas y Partidos Políticos	3,500,000			70,000		3,430,000
	118 Unidad Técnica de Transparencia y Protección de Datos Personales	19,452,765	15,920,655	21,500	3,016,120		494,490
08	Fortalecer la Equidad y Legalidad en el Sistema de Partidos Políticos	51,116,384	12,964,536	1,323,515	33,263,101		3,565,232
	104 Coordinación Nacional de Comunicación Social	2,782,071	1,320,972	1,193,515	267,584		
	112 Dirección Ejecutiva de Prerrogativas y Partidos Políticos	18,366,313	11,643,564	130,000	3,027,517		3,565,232
	120 Unidad Técnica de Fiscalización	29,968,000			29,968,000		
09	Coordinar el Sistema Nacional Electoral	8,602,105	1,150,397	44,636	6,674,284		732,788
	123 Unidad Técnica de Vinculación con los Organismos Públicos Locales (OPL)	8,602,105	1,150,397	44,636	6,674,284		732,788

x. Unidad Responsable que Ejerce, Programa Presupuestario, Proyecto y Capítulo de Gasto

UR	PP	Proyecto	Total	1000	2000	3000	4000	5000
101	Presidencia del Consejo General		62,497,832	57,059,135	742,072	4,696,625		
		R008 Dirección, soporte jurídico electoral y apoyo logístico	62,012,662	57,059,135	742,072	4,211,455		
		B00L-S01 Licenciamiento y soporte técnico de herramientas, informáticas de Oficinas Centrales	92,140			92,140		
		B00O-F01 Actividades administrativas y sustantivas de Oficinas Centrales	51,973,481	50,981,429	192,200	799,852		
		B16P-C02 Servicios básicos, generales, materiales y suministros (partidas centralizadas)	1,548,550		93,072	1,455,478		
		B16P-C03 Servicios de transporte y administración de riesgos (partidas centralizadas)	1,632,768		456,800	1,175,968		
		B16P-C05 Servicios de vigilancia y protección civil (partidas centralizadas)	652,017			652,017		
		G160040 Complemento para la contratación del servicio de pensionamiento externo para Viaducto Tlalpan	36,000			36,000		
		F164910 Compensación al personal del Instituto por Jornada Electoral 2017-2018	6,077,706	6,077,706				
		R011 Tecnologías de la información y comunicaciones	485,170			485,170		
		B09P-C01 Telecomunicaciones y software Institucional (partidas centralizadas)	485,170			485,170		
102	Consejeros Electorales		236,529,849	225,520,146	1,281,928	9,727,775		
		R008 Dirección, soporte jurídico electoral y apoyo logístico	235,029,289	225,520,146	1,281,928	8,227,215		
		B00O-F01 Actividades administrativas y sustantivas de Oficinas Centrales	208,196,987	205,198,726	203,592	2,794,669		
		B16P-C02 Servicios básicos, generales, materiales y suministros (partidas centralizadas)	3,218,446		112,896	3,105,550		
		B16P-C03 Servicios de transporte y administración de riesgos (partidas centralizadas)	2,008,769		965,440	1,043,329		
		B16P-C05 Servicios de vigilancia y protección civil (partidas centralizadas)	563,679			563,679		
		G160040 Complemento para la contratación del servicio de pensionamiento externo para Viaducto Tlalpan	719,988			719,988		
		F164910 Compensación al personal del Instituto por Jornada Electoral 2017-2018	20,321,420	20,321,420				
		R011 Tecnologías de la información y comunicaciones	1,500,560			1,500,560		
		B09P-C01 Telecomunicaciones y software Institucional (partidas centralizadas)	1,500,560			1,500,560		
103	Secretaría Ejecutiva		53,552,270	46,276,325	701,144	6,574,801		
		R008 Dirección, soporte jurídico electoral y apoyo logístico	53,007,330	46,276,325	701,144	6,029,861		
		B00O-F01 Actividades administrativas y sustantivas de Oficinas Centrales	42,248,830	41,477,849	333,200	437,781		
		B16P-C02 Servicios básicos, generales, materiales y suministros (partidas centralizadas)	2,004,276		95,784	1,908,492		
		B16P-C03 Servicios de transporte y administración de riesgos (partidas centralizadas)	745,639		272,160	473,479		
		B16P-C04 Arrendamiento, mantenimientos y conservación de inmuebles (partidas centralizadas)	2,478,402			2,478,402		
		B16P-C05 Servicios de vigilancia y protección civil (partidas centralizadas)	551,707			551,707		
		G160040 Complemento para la contratación del servicio de pensionamiento externo para Viaducto Tlalpan	180,000			180,000		
		F164910 Compensación al personal del Instituto por Jornada Electoral 2017-2018	4,798,476	4,798,476				
		R011 Tecnologías de la información y comunicaciones	544,940			544,940		
		B09P-C01 Telecomunicaciones y software Institucional (partidas centralizadas)	544,940			544,940		
104	Coordinación Nacional de Comunicación Social		190,182,130	72,854,911	2,973,785	108,028,434		6,325,000

x. Unidad Responsable que Ejerce, Programa Presupuestario, Proyecto y Capitulo de Gasto

UR	PP	Proyecto	Total	1000	2000	3000	4000	5000
R010		Vinculación con la sociedad	182,557,220	72,854,911	2,973,785	106,728,524		
	B000F01	Actividades administrativas y sustantivas de Oficinas Centrales	64,745,296	55,686,258	1,557,254	7,501,784		
	B16PC02	Servicios básicos, generales, materiales y suministros (partidas centralizadas)	2,813,460		39,576	2,773,884		
	B16PC03	Servicios de transporte y administración de riesgos (partidas centralizadas)	2,012,123		173,440	1,838,683		
	B16PC05	Servicios de vigilancia y protección civil (partidas centralizadas)	530,856			530,856		
	G160040	Complemento para la contratación del servicio de estacionamiento externo para Viaducto Tlalpan	1,044,000			1,044,000		
	F112510	Voto de los Mexicanos en el Extranjero	18,555,460	1,336,680		17,218,780		
	C040010	Iniciativa comunicación organizacional	1,800,000			1,800,000		
	D040020	Evaluación de imagen institucional	3,234,251	434,251		2,800,000		
	P040030	Monitoreo de propaganda y encuestas difundidas en medios impresos con motivo de los Procesos Electorales Federales y Locales	2,782,071	1,320,972	1,193,515	267,584		
	F040210	Promoción de actividades estratégicas del PEF y PEL 2017-2018	11,764,483	984,483		10,780,000		
	D040050	Estrategia de comunicación digital para el Proceso Electoral Federal 2018	3,964,341	464,341		3,500,000		
	F040310	Generación de contenidos periodísticos sobre el Proceso Electoral Federal 2018	10,142,952			10,142,952		
	F040410	Organización de los Debates Presidenciales para el Proceso Electoral Federal 2017-2018	11,545,000			11,545,000		
	F040510	Instalación de macrorred de prensa y feria de medios	25,099,111	99,111		25,000,000		
	D040110	Taller de actualización para coordinadores estatales de comunicación social 2018	650,000		10,000	640,000		
	D040080	Taller nacional para periodistas	2,345,000			2,345,000		
	F040810	Seguimiento y desarrollo de la cobertura del Proceso Electoral Federal 2017-2018	9,989,513	3,989,513		6,000,000		
	D040100	Diagnóstico y medición de acciones de comunicación	1,000,001			1,000,001		
	F040110	Monitoreo informativo en prensa, radio, TV y portales PEF 2017-2018	2,801,522	2,801,522				
	F164910	Compensación al personal del Instituto por Jornada Electoral 2017-2018	5,737,780	5,737,780				
R011		Tecnologías de la información y comunicaciones	7,624,910			1,299,910		6,325,000
	B09PC01	Telecomunicaciones y software Institucional (partidas centralizadas)	1,299,910			1,299,910		
	C040010	Iniciativa comunicación organizacional	1,784,000					1,784,000
	F040810	Seguimiento y desarrollo de la cobertura del Proceso Electoral Federal 2017-2018	4,541,000					4,541,000
105		Coordinación de Asuntos Internacionales	61,562,358	32,248,057	381,214	10,916,011	18,017,076	
R010		Vinculación con la sociedad	61,082,910	32,248,057	381,214	10,436,563	18,017,076	
	B000F01	Actividades administrativas y sustantivas de Oficinas Centrales	27,391,899	24,859,783	171,049	1,659,597	701,470	
	B05IE01	Red y programa de capacitación e investigación electoral	3,715,559		60,141	1,404,197	2,251,221	
	B16PC02	Servicios básicos, generales, materiales y suministros (partidas centralizadas)	496,188		13,488	482,700		
	B16PC03	Servicios de transporte y administración de riesgos (partidas centralizadas)	597,345		123,040	474,305		
	B16PC04	Arrendamiento, mantenimientos y conservación de inmuebles (partidas centralizadas)	2,120,340			2,120,340		
	B16PC05	Servicios de vigilancia y protección civil (partidas centralizadas)	558,555			558,555		
	F112510	Voto de los Mexicanos en el Extranjero	10,529,407	3,322,511		2,662,000	4,534,896	

x. Unidad Responsable que Ejerce, Programa Presupuestario, Proyecto y Capítulo de Gasto

UR	PP	Proyecto	Total	1000	2000	3000	4000	5000
		D050010	1,771,165	153,311	13,496	1,074,869	529,489	
		D050030	9,000,000				9,000,000	
		D050040	1,000,000				1,000,000	
		D050020	998,504	998,504				
		F164910	2,903,948	2,903,948				
		R011	479,448			479,448		
		B09PC01	479,448			479,448		
		106 Dirección del Secretariado	84,399,039	71,100,305	2,200,245	9,442,294		1,656,195
		R008	81,185,324	71,100,305	2,200,245	7,884,774		
		B000F01	58,864,186	56,454,867	1,702,553	706,766		
		B16PC02	2,846,508		269,052	2,577,456		
		B16PC03	1,744,539		228,640	1,515,899		
		B16PC05	581,653			581,653		
		G160040	702,000			702,000		
		F060910	2,658,563	2,658,563				
		F061010	5,274,816	5,274,816				
		F061110	306,439	306,439				
		F061210	1,801,000			1,801,000		
		F164910	6,405,620	6,405,620				
		R011	3,213,715			1,557,520		1,656,195
		B09PC01	928,020			928,020		
		F060910	167,867					167,867
		F061010	1,067,828			629,500		438,328
		F061110	50,000					50,000
		F061310	1,000,000					1,000,000
		107 Órgano Interno de Control	170,007,495	145,804,103	800,454	22,535,663		867,275
		O001	168,196,327	145,804,103	800,454	20,724,495		867,275
		B00LS01	216,085			216,085		
		B000F01	126,982,570	122,620,601	311,626	3,183,068		867,275
		B16PC02	2,822,556		64,668	2,757,888		
		B16PC03	4,131,617		424,160	3,707,457		
		B16PC04	10,275,768			10,275,768		
		B16PC05	584,229			584,229		
		B16SP03	9,144,574	9,144,574				

x. Unidad Responsable que Ejerce, Programa Presupuestario, Proyecto y Capítulo de Gasto

UR	PP	Proyecto	Total	1000	2000	3000	4000	5000
	F164910	Compensación al personal del Instituto por Jornada Electoral 2017-2018	14,038,928	14,038,928				
R011		Tecnologías de la información y comunicaciones	1,811,168			1,811,168		
	B09PC01	Telecomunicaciones y software Institucional (partidas centralizadas)	1,811,168			1,811,168		
108		Dirección Jurídica	115,149,614	98,302,160	542,455	16,248,999		56,000
R008		Dirección, soporte jurídico electoral y apoyo logístico	113,368,306	98,302,160	542,455	14,523,691		
	B000F01	Actividades administrativas y sustantivas de Oficinas Centrales	69,418,427	67,972,835	309,711	1,135,881		
	B16PC02	Servicios básicos, generales, materiales y suministros (partidas centralizadas)	2,847,156		71,304	2,775,852		
	B16PC03	Servicios de transporte y administración de riesgos (partidas centralizadas)	2,003,704		161,440	1,842,264		
	B16PC04	Arrendamiento, mantenimientos y conservación de inmuebles (partidas centralizadas)	8,525,481			8,525,481		
	B16PC05	Servicios de vigilancia y protección civil (partidas centralizadas)	124,213			124,213		
	F081410	Atención a los Procesos Electorales Federal y Locales 2018, y actuaciones posteriores	22,973,894	22,853,894		120,000		
	F081510	Apoyo de auxiliares jurídicos para las Juntas Distritales Ejecutivas	782,645	782,645				
	F164910	Compensación al personal del Instituto por Jornada Electoral 2017-2018	6,692,786	6,692,786				
R011		Tecnologías de la información y comunicaciones	1,781,308			1,725,308		56,000
	B09PC01	Telecomunicaciones y software Institucional (partidas centralizadas)	1,725,308			1,725,308		
	F081410	Atención a los Procesos Electorales Federal y Locales 2018, y actuaciones posteriores	56,000					56,000
109		Unidad Técnica de Servicios de Informática	998,242,442	453,714,869	57,627,448	364,099,110		122,801,015
R011		Tecnologías de la información y comunicaciones	998,242,442	453,714,869	57,627,448	364,099,110		122,801,015
	B00LS01	Licenciamiento y soporte técnico de herramientas informáticas de Oficinas Centrales	2,133,364			1,897,536		235,828
	B000F01	Actividades administrativas y sustantivas de Oficinas Centrales	29,532,010	27,646,310	371,519	1,039,181		475,000
	B09PC01	Telecomunicaciones y software Institucional (partidas centralizadas)	117,556,825			107,960,726		9,596,099
	B16PC02	Servicios básicos, generales, materiales y suministros (partidas centralizadas)	5,063,444		123,552	4,939,892		
	B16PC03	Servicios de transporte y administración de riesgos (partidas centralizadas)	4,950,659		423,840	4,526,819		
	B16PC05	Servicios de vigilancia y protección civil (partidas centralizadas)	1,709,707			1,709,707		
	B16SP03	Servicios Personales TIC	180,084,497	180,084,497				
	G160040	Complemento para la contratación del servicio de pension de estacionamiento externo para Viaducto Talpan	846,000			846,000		
	F113310	Operación de casillas especiales para los Procesos Electorales Federal y Locales 2017-2018	2,140,964	2,140,964				
	F112510	Voto de los Mexicanos en el Extranjero	2,528,805	2,528,805				
	F112410	Conteos rápidos para los Procesos Electorales Federal y Locales 2017-2018	2,528,805	2,528,805				
	G090020	Actualizar e implementar los sistemas de apoyo Institucional a cargo de la Unidad	19,556,292	15,882,142		3,199,150		475,000
	F091710	Actualizar e implementar los sistemas de información de los Procesos Electorales 2017-2018 y 2018-2019	23,830,183	19,556,237		3,798,946		475,000
	F091810	Actualizar e implementar los Sistemas de Jornada y Resultados Electorales para los PE 2017-2018 y 2018-2019	28,943,602	15,769,452		12,699,150		475,000
	F096010	Actualizar la infraestructura de almacenamiento, procesamiento y comunicaciones de la red nacional informática del INE	155,960,671	1,518,032	14,275,938	82,692,238		57,474,463

x. Unidad Responsable que Ejerce, Programa Presupuestario, Proyecto y Capítulo de Gasto

UR	PP	Proyecto	Total	1000	2000	3000	4000	5000
	F091610	Implementación del Programa de Resultados Electorales Preliminares Federal (PREP) 2018	357,899,452	132,134,269	42,366,546	131,924,135		51,474,502
	F091910	Soporte técnico y apoyo a Procesos Electorales	41,432,834	32,381,028	66,053	6,865,630		2,120,123
	F164910	Compensación al personal del Instituto por Jornada Electoral 2017-2018	21,544,328	21,544,328				
111	Dirección Ejecutiva del Registro Federal de Electores		1,845,189,382	658,921,064	105,508,323	880,690,370	65,933,523	134,136,102
	R005	Actualización del padrón electoral y expedición de la credencial para votar	1,634,363,800	658,921,064	105,437,815	779,535,939	65,933,523	24,535,459
	B00F01	Actividades administrativas y sustantivas de Oficinas Centrales	442,196,316	434,911,159	2,094,205	4,385,722		805,230
	B11CA01	Actualización y digitalización de la cartografía	4,534,595		229,770	4,304,825		
	B11MO01	Operación órganos de vigilancia	65,692,076		77,500	2,154,439	63,460,137	
	B11MO02	Operación de módulos	31,859,752		7,800,135	24,059,617		
	B11PE01	Actualización al padrón electoral y credencialización	338,049,079		4,813,383	325,510,511		7,725,185
	B11PE02	Depuración del padrón electoral	6,363,396		3,479,240	2,870,836		13,320
	B11PE03	Credencialización de Mexicanos en el Extranjero	109,669,414			109,669,414		
	B16PC02	Servicios básicos, generales, materiales y suministros (partidas centralizadas)	34,228,868		342,144	33,886,724		
	B16PC03	Servicios de transporte y administración de riesgos (partidas centralizadas)	21,207,429		1,190,240	20,017,189		
	B16PC04	Arrendamiento, mantenimientos y conservación de inmuebles (partidas centralizadas)	23,984,520			23,984,520		
	B16PC05	Servicios de vigilancia y protección civil (partidas centralizadas)	7,861,866			7,861,866		
	B16SP03	Servicios Personales TIC	88,903,253	88,903,253				
	R110080	Verificación Nacional Muestral 2017-2018 y Comité Técnico de Evaluación del Padrón Electoral 2017-2018	7,214,532	972,704	630,811	4,711,017	900,000	
	R110050	Apoyar a los procesos de depuración y verificación del Padrón Electoral	4,465,609	2,622,696	510,000	882,913	450,000	
	R110040	Programa de depuración de la georeferencia	272,250			272,250		
	F112110	Notificación ciudadana para ubicación de casilla del Proceso Electoral Federal 2017-2018	4,317,199		667,050	3,650,149		
	R110030	Implementar nueva base geográfica digital para la actualización y difusión de la cartografía electoral	7,494,717	6,724,217	24,000	746,500		
	R110100	Fortalecer la seguridad y disponibilidad de los servicios de los centros de cómputo de la DERFE	19,721,442	244,744	563,698	6,510,000		12,403,000
	F112310	Emisión de las listas nominales de electores que será utilizada para los Procesos Electorales Federal y Locales 2017-2018	58,773,224	4,986,083	24,914,663	28,174,578		697,900
	F113310	Operación de casillas especiales para los Procesos Electorales Federal y Locales 2017-2018	193,827	144,887		48,940		
	F112510	Voto de los Mexicanos en el Extranjero	210,007,361	25,101,936	50,856,225	132,631,800		1,417,400
	R110090	Campaña Anual Intensa 2018	9,036,426		6,317,092	2,719,334		
	R110110	Tratamiento de expedientes históricos de información registral	13,493,454	11,197,722	775,732	800,000	720,000	
	F112410	Conteos rápidos para los Procesos Electorales Federal y Locales 2017-2018	10,665,208	2,018,648	48,000	8,145,174	403,386	50,000
	R110190	Modernización de servicios de comunicación de red para áreas operativas de la DERFE	3,096,897	2,587,546	103,927	400,000		5,424
	R110020	Fortalecimiento de la infraestructura y calidad de atención ciudadana	11,650,000			11,650,000		
	F112210	Fortalecimiento de las aplicaciones de verificación de un apoyo ciudadano para candidaturas independientes e iniciativas ciudadanas	2,366,779	1,498,979		9,800		858,000
	G110010	Diseño e implementación del Sistema de Gestión de la Calidad	7,283,439	1,205,618		6,077,821		

x. Unidad Responsable que Ejerce, Programa Presupuestario, Proyecto y Capitulo de Gasto

UR	PP	Proyecto	Total	1000	2000	3000	4000	5000
		R110130	204,486	204,486				
		R110060	2,490,680	2,490,680				
		R110170	2,459,465	2,459,465				
		R110070	2,088,636	2,088,636				
		T110120	19,246,603	5,374,603	13,400,000			472,000
		R110210	3,425,498	3,337,498				88,000
		F164910	59,845,504	59,845,504				
		R011	210,825,582	70,508	101,154,431			109,600,643
		B09PC01	53,367,010		53,367,010			
		R110080	273,250		10,000		263,250	
		R110030	2,540,000			2,540,000		
		R110100	2,161,792			192,432		1,969,360
		F112310	121,600					121,600
		F113310	21,465,000					21,465,000
		F112510	6,028,227			461,000		5,567,227
		R110090	31,500		31,500			
		F112410	1,000,000		10,000			990,000
		R110190	15,855,678		19,008	2,847,897		12,988,773
		R110020	24,626,306			1,826,306		22,800,000
		F112210	2,580,000			474,000		2,106,000
		R110160	10,861,123			10,861,123		
		G110010	1,503,128			1,503,128		
		R110130	3,000,000			3,000,000		
		R110060	52,400,506			17,977,502		34,423,004
		R110170	3,250,000			1,850,000		1,400,000
		R110070	1,162,000		1,000,000			162,000
		T110120	6,928,600			1,536,921		5,391,679
		R110210	240,000			24,000		216,000
		R110140	1,429,862			1,429,862		
		112	265,411,448	183,090,862	3,658,978	71,614,376		7,047,232

x. Unidad Responsable que Ejerce, Programa Presupuestario, Proyecto y Capítulo de Gasto

UR	PP	Proyecto	Total	1000	2000	3000	4000	5000
	R009	Otorgamiento de prerrogativas a partidos políticos, fiscalización de sus recursos y administración de los	254,193,511	183,090,862	3,658,978	66,965,604		478,067
		B00L S01 Licenciamiento y soporte técnico de herramientas informáticas de Oficinas Centrales	11,530,095			11,530,095		
		B000F01 Actividades administrativas y sustantivas de Oficinas Centrales	148,671,584	122,256,297	3,144,354	23,218,933		52,000
		B16PC02 Servicios básicos, generales, materiales y suministros (partidas centralizadas)	4,302,576		77,424	4,225,152		
		B16PC03 Servicios de transporte y administración de riesgos (partidas centralizadas)	1,594,297		253,440	1,340,857		
		B16PC04 Arrendamiento, mantenimientos y conservación de inmuebles (partidas centralizadas)	282,600			282,600		
		B16PC05 Servicios de vigilancia y protección civil (partidas centralizadas)	2,342,022			2,342,022		
		B16SP03 Servicios Personales TIC	8,282,916	8,282,916				
		F121910 Monitoreo de espacios que difunden noticias en radio y televisión durante las precampañas y campañas del Proceso Electoral Federal 2017-2018	21,000,000			21,000,000		
		F122710 Reforzamiento institucional para el monitoreo de los tiempos electorales en radio y televisión en los centros de verificación y monitoreo y en la modalidad itinerante	1,707,591	932,721	53,760	721,110		
		G120010 Desarrollo y operación del Sistema de Inteligencia Institucional	7,440,589	7,440,589				
		P120030 Fortalecimiento de las capacidades humanas, tecnológicas y materiales para la verificación y el monitoreo	2,247,096			1,821,029		426,067
		P120040 Registro de candidatos	4,399,108	4,224,108	130,000	45,000		
		P120080 Sistema Integral de Gestión de Requerimientos en materia de radio y televisión (actualización y mantenimiento)	3,089,955	2,651,149		438,806		
		F122610 Reforzamiento operativo institucional para la administración de los tiempos electorales en radio y televisión para el Proceso Electoral Federal 2017-2018	9,460,804	9,460,804				
		F122810 Optimización de los sistemas de partidos políticos	7,046,937	7,046,937				
		P120050 Sistema de Información de Registro de Partidos Políticos	999,810	999,810				
		P120060 Registro de partidos políticos locales	3,768,497	3,768,497				
		F164910 Compensación al personal del Instituto por Jornada Electoral 2017-2018	16,027,034	16,027,034				
	R011	Tecnologías de la información y comunicaciones	11,217,937			4,648,772		6,569,165
		B09PC01 Telecomunicaciones y software Institucional (partidas centralizadas)	3,396,090			3,396,090		
		F121910 Monitoreo de espacios que difunden noticias en radio y televisión durante las precampañas y campañas del Proceso Electoral Federal 2017-2018	110,000			110,000		
		G120010 Desarrollo y operación del Sistema de Inteligencia Institucional	350,000			350,000		
		P120020 Dicotaminación automatizada de archivos digitales de audio y video de partidos políticos y autoridades electorales	1,500,000					1,500,000
		P120030 Fortalecimiento de las capacidades humanas, tecnológicas y materiales para la verificación y el monitoreo	2,361,847			722,682		1,639,165
		T120090 Sistema de Catalogación de Contenido Multimedia	3,500,000			70,000		3,430,000
113		Dirección Ejecutiva de Organización Electoral	1,402,232,730	131,590,844	279,350,324	207,526,125	758,496,996	25,268,441
	R002	Organización electoral nacional	1,398,550,198	131,590,844	279,348,125	205,194,038	758,496,996	23,920,195
		B000F01 Actividades administrativas y sustantivas de Oficinas Centrales	77,307,769	76,344,037	155,023	514,572		294,137
		B16PC02 Servicios básicos, generales, materiales y suministros (partidas centralizadas)	2,234,004		63,756	2,170,248		

x. Unidad Responsable que Ejerce, Programa Presupuestario, Proyecto y Capítulo de Gasto

UR	PP	Proyecto	Total	1000	2000	3000	4000	5000
	B16PC03	Servicios de transporte y administración de riesgos (partidas centralizadas)	1,692,319		186,240	1,506,079		
	B16PC05	Servicios de vigilancia y protección civil (partidas centralizadas)	2,191,446			2,191,446		
	B16SP03	Servicios Personales TIC	5,461,815	5,461,815				
	G160040	Complemento para la contratación del servicio de estacionamiento externo para Viaducto Tlalpan	882,000			882,000		
	F112510	Voto de los Mexicanos en el Extranjero	7,282,703	465,833	1,375,414	4,420,771	756,000	264,685
	F112410	Censos rápidos para los Procesos Electorales Federal y Locales 2017-2018	13,685,025	967,025		12,718,000		
	F112210	Fortalecimiento de las aplicaciones de verificación de apoyo ciudadano para candidaturas independientes e iniciativas ciudadanas	1,011,810	1,011,810				
	F133510	Materiales electorales	252,056,804	1,865,403	243,807,373	6,384,028		
	F133610	Documentación electoral	53,382,692	4,501,751	19,115,554	29,765,387		
	F133710	Almacenamiento, distribución y resguardo de la documentación y materiales electorales	82,822,331	3,133,372	6,443,257	49,979,329		23,266,373
	F134210	Sistemas Informáticos de la DEOE	2,704,923	2,359,783	60,940	284,200		
	F134310	Estadística Electoral Nacional	1,289,712	1,185,519	38,820	15,373		50,000
	G130010	Estandarizar los Procesos e Implementar Tecnología en el ámbito de la DEOE	1,224,684	1,057,103	41,961	77,620	3,000	45,000
	F133210	Asistencia electoral	332,638,935				332,638,935	
	F133010	Integración y funcionamiento de Organos Temporales	438,265,739	11,416,860	81,877	7,791,121	418,975,881	
	F133410	Computo y remisión de expedientes	17,120,500		5,010,000	12,110,500		
	F133110	Integración y funcionamiento de Organos Permanentes	25,921,063	7,515,666	499,910	17,905,487		
	L131910	Procesos Electorales Locales 2018-2019	7,068,814	671,866		273,768	6,123,180	
	F133810	Comunicación en las Juntas Ejecutivas Distritales para la Jornada Electoral	54,812,175	1,663,119		53,149,056		
	F134110	Sistema de Información sobre el Desarrollo de la Jornada Electoral (SIJE) 2018	8,062,895	2,539,842	2,468,000	3,055,053		
	F164910	Compensación al personal del Instituto por Jornada Electoral 2017-2018	9,430,040	9,430,040				
R011		Tecnologías de la Información y comunicaciones	3,682,532		2,199	2,332,087		1,348,246
	B09PC01	Telecomunicaciones y software Institucional (partidas centralizadas)	2,135,164			2,135,164		
	F112510	Voto de los Mexicanos en el Extranjero	617,566		2,199	18,820		596,547
	F133610	Documentación electoral	307,663			10,778		296,885
	F133710	Almacenamiento, distribución y resguardo de la documentación y materiales electorales	142,131			142,131		
	F134210	Sistemas Informáticos de la DEOE	269,665					269,665
	F134310	Estadística Electoral Nacional	33,262					33,262
	G130010	Estandarizar los Procesos e Implementar Tecnología en el ámbito de la DEOE	177,081			25,194		151,887
114		Dirección Ejecutiva del Servicio Profesional Electoral Nacional	165,981,250	129,230,025	703,639	35,955,402	92,184	
M002		Organización del Servicio Profesional Electoral	163,178,834	129,230,025	703,639	33,152,986	92,184	
	B00LS01	Licenciamento y soporte técnico de herramientas informáticas de Oficinas Centrales	66,000			66,000		
	B00OF01	Actividades administrativas y sustantivas de Oficinas Centrales	130,218,661	112,703,876	522,907	16,899,694	92,184	
	B16PC02	Servicios básicos, generales, materiales y suministros (partidas centralizadas)	1,537,116		32,892	1,504,224		

x. Unidad Responsable que Ejerce, Programa Presupuestario, Proyecto y Capítulo de Gasto

UR	PP	Proyecto	Total	1000	2000	3000	4000	5000
		B16PC03	1,221,618		147,840	1,073,778		
		B16PC04	7,244,184			7,244,184		
		B16PC05	1,684,786			1,684,786		
		B16SP03	1,419,542	1,419,542				
		G140010	3,830,320			3,830,320		
		G140020	850,000			850,000		
		G140040	5,814,675	5,814,675				
		F164910	9,291,932	9,291,932				
R011		Tecnologías de la información y comunicaciones	2,802,416			2,802,416		
		B09PC01	620,214			620,214		
		G140030	2,182,202			2,182,202		
115		Dirección Ejecutiva de Capacitación Electoral y Educación Cívica	567,386,749	142,911,931	8,296,852	379,705,601	29,134,910	7,337,455
R003		Capacitación y educación para el ejercicio democrático de la ciudadanía	499,341,378	142,911,931	8,296,852	317,861,046	29,134,910	1,136,639
		B00LS01	793,788			793,788		
		B00OF01	145,979,584	113,042,922	573,164	29,603,919	1,622,940	1,136,639
		B16PC02	2,313,876		54,324	2,259,552		
		B16PC03	2,330,788		276,640	2,054,148		
		B16PC04	1,329,678			1,329,678		
		B16PC05	2,309,555			2,309,555		
		G160040	576,000			576,000		
		F112510	18,864,120	5,988,483	754,000	11,809,637	312,000	
		D150010	48,062,953	3,858,117		44,204,836		
		D150020	5,112,499	698,306		3,564,223	849,970	
		F154610	1,408,311	1,408,311				
		F154510	21,701,107	1,017,627	328,320	13,915,160	6,440,000	
		D150030	26,600,435	2,455,157	15,000	14,080,278	10,050,000	
		D150040	33,562,434		3,225,000	23,597,434	6,740,000	
		D150050	4,479,250			1,359,250	3,120,000	
		L154410	7,296,464		3,070,404	4,226,060		
		F155210	166,520,484	4,342,956		162,177,528		
		F164910	10,100,052	10,100,052				
R011		Tecnologías de la información y comunicaciones	68,045,371			61,844,555		6,200,816
		B09PC01	2,050,330			2,050,330		
		D150010	1,360,000					1,360,000
		F154610	53,994,225			53,994,225		

Versión: CONSEJO

x. Unidad Responsable que Ejerce, Programa Presupuestario, Proyecto y Capítulo de Gasto

UR	PP	Proyecto	Total	1000	2000	3000	4000	5000
	F155210	Integración de mesas directivas de casilla y capacitación electoral 2018	10,640,816			5,800,000		4,840,816
116 Dirección Ejecutiva de Administración			831,157,599	506,073,352	35,703,432	263,924,447	2,801,040	22,655,328
M001 Gestión administrativa			824,506,125	506,073,352	35,703,432	257,274,973	2,801,040	22,655,328
B00L	S01	Licenciamiento y soporte técnico de herramientas informáticas de Oficinas Centrales	76,495,771			76,495,771		
B00O	F01	Actividades administrativas y sustantivas de Oficinas Centrales	386,534,816	339,684,210	7,218,498	16,143,780	918,000	22,570,328
B16P	C02	Servicios básicos, generales, materiales y suministros (partidas centralizadas)	23,723,410		747,264	22,976,146		
B16P	C03	Servicios de transporte y administración de riesgos (partidas centralizadas)	15,874,017		2,997,988	12,876,029		
B16P	C04	Arrendamiento, mantenimientos y conservación de inmuebles (partidas centralizadas)	109,138,686			109,138,686		
B16P	C05	Servicios de vigilancia y protección civil (partidas centralizadas)	4,217,360			4,217,360		
B16P	C06	Tienda virtual de papelería y consumibles de computador(partidas centralizadas)	22,707,722		22,622,722			85,000
B16S	P01	Prestaciones al personal	97,396,258	97,396,258				
B16S	P03	Servicios Personales TIC	14,474,574	14,474,574				
B16S	P04	Fondo para atender Resoluciones Judiciales	10,743,914			10,743,914		
G1	60040	Complemento para la contratación del servicio de estacionamiento externo para Viaducto Tlalpan	954,000			954,000		
F164	710	Atrendamiento de plantas de emergencia eléctrica para organizar el Proceso Electoral 2017- 2018	729,287			729,287		
G160	030	Capacitación permanente para el personal de la Rama Administrativa	3,453,414	453,414		3,000,000		
F164	810	Nomina de Proceso Electoral (SINOPE)	11,991,245	11,991,245				
G160	060	Fortalecer a la Dirección de Obras y Conservación	3,107,080	3,107,080				
G160	020	Seguimiento y operación de la Firma Electrónica Avanzada Institucional (Firma INE)	1,760,413	1,760,413				
F164	910	Compensación al personal del Instituto por Jornada Electoral 2017-2018	37,206,158	37,206,158				
F165	110	Servicio de comedor para el Proceso Electoral 2017-2018	4,000,000		2,116,960		1,883,040	
R011 Tecnologías de la información y comunicaciones			6,649,474			6,649,474		
B09P	C01	Telecomunicaciones y software Institucional (partidas centralizadas)	6,649,474			6,649,474		
117 Consejeros del Poder Legislativo y Representantes de Partidos Políticos			131,345,065	126,621,036	187,200	2,166,891	2,369,938	
R008 Dirección, soporte jurídico electoral y apoyo logístico			130,107,785	126,621,036	187,200	929,611	2,369,938	
B00O	F01	Actividades administrativas y sustantivas de Oficinas Centrales	111,722,024	111,722,024				
B03P	P01	Apoyos financieros a partidos políticos y consejeros del Poder Legislativo	2,369,938				2,369,938	
B16P	C02	Servicios básicos, generales, materiales y suministros (partidas centralizadas)	303,264			303,264		
B16P	C03	Servicios de transporte y administración de riesgos (partidas centralizadas)	187,764	187,200		564		
B16P	C05	Servicios de vigilancia y protección civil (partidas centralizadas)	625,783			625,783		
F164	910	Compensación al personal del Instituto por Jornada Electoral 2017-2018	14,899,012	14,899,012				
R011 Tecnologías de la información y comunicaciones			1,237,280			1,237,280		
B09P	C01	Telecomunicaciones y software Institucional (partidas centralizadas)	1,237,280			1,237,280		
118 Unidad Técnica de Transparencia y Protección de Datos Personales			79,102,045	63,273,935	930,820	13,308,529		1,588,761

x. Unidad Responsable que Ejerce, Programa Presupuestario, Proyecto y Capítulo de Gasto

UR	PP	Proyecto	Total	1000	2000	3000	4000	5000
R010		Vinculación con la sociedad	75,990,965	63,273,935	910,820	11,148,969		657,241
	B00L	S01 Licenciamiento y soporte técnico de herramientas informáticas de Oficinas Centrales	140,000			140,000		
	B00O	F01 Actividades administrativas y sustantivas de Oficinas Centrales	44,685,260	42,319,569	712,820	1,088,600		564,271
	B16P	PC02 Servicios básicos, generales, materiales y suministros (partidas centralizadas)	2,007,600		43,860	1,963,740		
	B16P	PC03 Servicios de transporte y administración de riesgos (partidas centralizadas)	1,278,574		152,640	1,125,934		
	B16P	PC05 Servicios de vigilancia y protección civil (partidas centralizadas)	3,672,695			3,672,695		
	G160	0040 Complemento para la contratación del servicio de estacionamiento externo para Viaducto Tlalban	306,000			306,000		
	T180	0040 INFOMEX INE 2018 y fortalecimiento para el desahogo de los procedimientos de acceso a la información y datos personales	5,577,653	5,484,683				92,970
	T180	0060 Digitalización del acervo histórico	1,413,264	1,411,764	1,500			
	T180	0080 Videoteca del Instituto Nacional Electoral	2,852,000			2,852,000		
	F181	910 Sistema Candidaturas y Candidatos 2018	1,177,459	1,177,459				
	T180	0050 Cierre operacional del Fondo Documental del Instituto Federal Electoral en 100 Juntas Distritales	376,416	376,416				
	T180	0010 Obligaciones de Transparencia del INE	7,215,209	7,215,209				
	T180	0070 Repositorio documental del Instituto Nacional Electoral	1,432,583	1,432,583				
	F164	910 Compensación al personal del Instituto por Jornada Electoral 2017-2018	3,856,252	3,856,252				
R011		Tecnologías de la información y comunicaciones	3,111,080		20,000	2,159,560		931,520
	B09P	PC01 Telecomunicaciones y software Institucional (partidas centralizadas)	1,995,440			1,995,440		
	D180	0020 Accesibilidad web para el portal de internet del INE	530,000					530,000
	T180	0040 INFOMEX INE 2018 y fortalecimiento para el desahogo de los procedimientos de acceso a la información y datos personales	220,640			44,120		176,520
	T180	0060 Digitalización del acervo histórico	365,000		20,000	120,000		225,000
120		Unidad Técnica de Fiscalización	492,350,381	328,946,376	3,784,671	158,374,535		1,244,799
R009		Orogamiento de prerrogativas a partidos políticos, fiscalización de sus recursos y administración de los	484,340,177	328,946,376	3,784,671	150,787,130		822,000
	B00O	F01 Actividades administrativas y sustantivas de Oficinas Centrales	268,443,379	209,616,847	3,453,810	55,162,722		210,000
	B16P	PC02 Servicios básicos, generales, materiales y suministros (partidas centralizadas)	5,456,244		57,348	5,398,896		
	B16P	PC03 Servicios de transporte y administración de riesgos (partidas centralizadas)	1,406,045		186,240	1,219,805		
	B16P	PC05 Servicios de vigilancia y protección civil (partidas centralizadas)	1,495,153			1,495,153		
	D200	0010 Acciones para la fiscalización con perspectiva de género	3,300,000			3,300,000		
	F205	310 Proceso Electoral Local y Federal 2017-2018	65,684,013	18,708,269	87,273	46,888,471		
	F205	410 Sustanciar y resolver procedimientos administrativos sancionadores en materia de fiscalización, durante los Procesos Electorales Federal y Locales 2017-2018	17,883,328	17,883,328				
	F205	510 Formación y especialización de los sujetos obligados y del personal de la UTF en materias vinculadas a la fiscalización	7,354,083			7,354,083		
	F205	810 Fortalecimiento del personal encargado de la administración y operación de los sistemas de la DPN.	11,515,760	11,515,760				
	F205	710 Personal eventual para operación de los sistemas DPN del Proceso Electoral 2018	45,990,612	45,378,612				612,000

x. Unidad Responsable que Ejerce, Programa Presupuestario, Proyecto y Capitulo de Gasto

UR	PP	Proyecto	Total	1000	2000	3000	4000	5000
		P200020	29,968,000			29,968,000		
		F206110	3,255,661	3,255,661				
		F164910	22,587,899	22,587,899				
R011		Tecnologías de la información y comunicaciones	8,010,204			7,587,405		422,799
		B09PC01	5,074,530			5,074,530		
		F205410	40,660					40,660
		F205510	2,500,000			2,500,000		
		F205810	341,479					341,479
		F205710	53,535			12,875		40,660
121		Unidad Técnica de Planeación	50,746,531	40,751,003	579,664	7,629,753		1,786,111
P001		Planeación, innovación, seguimiento y evaluación	48,581,034	40,751,003	579,664	6,525,367		725,000
		B000F01	35,473,405	32,173,405	487,888	2,087,112		725,000
		B16PC02	1,213,225		23,136	1,190,089		
		B16PC03	648,915		68,640	580,275		
		B16PC05	562,491			562,491		
		G210040	3,114,111	1,008,711		2,105,400		
		G210010	1,499,147	1,499,147				
		G210020	724,711	724,711				
		G210030	1,579,663	1,579,663				
		F164910	3,765,366	3,765,366				
R011		Tecnologías de la información y comunicaciones	2,165,497			1,104,386		1,061,111
		B09PC01	1,104,386			1,104,386		
		G210040	1,061,111					1,061,111
122		Unidad Técnica de Género y No Discriminación	22,026,620	11,859,894	99,200	8,022,430	2,045,096	
R008		Dirección, soporte jurídico electoral y apoyo logístico	21,396,550	11,859,894	99,200	7,392,360	2,045,096	
		B000F01	11,672,262	10,808,866	99,200	749,100	15,096	
		B16PC02	287,820			287,820		
		B16PC03	75,440			75,440		
		D220010	1,200,000			980,000	220,000	
		D220020	5,450,000			3,720,000	1,730,000	
		D220030	1,500,000			1,500,000		
		D220040	160,000			80,000	80,000	

x. Unidad Responsable que Ejerce, Programa Presupuestario, Proyecto y Capítulo de Gasto

UR	PP	Proyecto	Total	1000	2000	3000	4000	5000
		F164910 Compensación al personal del Instituto por Jornada Electoral 2017-2018	1,051,028	1,051,028				
	R011	Tecnologías de la información y comunicaciones	630,070			630,070		
	B09PC01	Telecomunicaciones y software institucional (partidas centralizadas)	130,070			130,070		
	D220010	Acciones para la igualdad sustantiva en el INE	500,000			500,000		
		123 Unidad Técnica de Vinculación con los Organismos Públicos Locales (OPL)	63,918,859	44,103,406	466,655	18,616,010		732,788
	R008	Dirección, soporte jurídico electoral y apoyo logístico	62,268,471	44,103,406	466,655	17,348,410		350,000
	B000F01	Actividades administrativas y sustantivas de Oficinas Centrales	40,478,261	39,514,529	234,459	729,273		
	B16PC02	Servicios básicos, generales, materiales y suministros (partidas centralizadas)	955,860		34,920	920,940		
	B16PC03	Servicios de transporte y administración de riesgos (partidas centralizadas)	1,323,505		152,640	1,170,865		
	B16PC04	Arrendamiento, mantenimientos y conservación de inmuebles (partidas centralizadas)	2,920,341			2,920,341		
	B16PC05	Servicios de vigilancia y protección civil (partidas centralizadas)	1,830,000			1,830,000		
	E230010	Coordinación con los Organismos Públicos Locales	550,000			200,000		350,000
	E230020	Designación de las Consejeras o Consejeros Electorales de los Organismos Públicos Locales	6,518,920		44,636	6,474,284		
	L235910	Procesos Electorales Locales 2017-2018 (Transversal)	1,133,710			1,133,710		
	G140010	Fortalecimiento de perfiles referenciales DESPENUTVOPL CENEVAL	1,968,997			1,968,997		
	E230040	Mantenimiento del SIVOPE	1,150,397	1,150,397				
	F164910	Compensación al personal del Instituto por Jornada Electoral 2017-2018	3,438,480	3,438,480				
		Tecnologías de la información y comunicaciones	1,650,388			1,267,600		382,788
	B09PC01	Telecomunicaciones y software institucional (partidas centralizadas)	1,267,600			1,267,600		
	E230010	Coordinación con los Organismos Públicos Locales	382,788					382,788
		124 Unidad Técnica de lo Contencioso Electoral	92,788,989	88,401,239	310,396	4,071,354		
	R008	Dirección, soporte jurídico electoral y apoyo logístico	91,763,669	88,401,239	310,396	3,062,034		
	B000F01	Actividades administrativas y sustantivas de Oficinas Centrales	69,029,433	67,583,841	115,600	1,329,992		
	B16PC02	Servicios básicos, generales, materiales y suministros (partidas centralizadas)	594,852		58,956	535,896		
	B16PC03	Servicios de transporte y administración de riesgos (partidas centralizadas)	1,087,986		135,840	952,146		
	G160040	Complemento para la contratación del servicio de estacionamiento externo para Vraudio Tlalpan	234,000			234,000		
	F246210	Contratación de personal de apoyo para las funciones de sustanciación y tramitación de los procedimientos.	6,897,053	6,897,053				
	F241910	Contratación de personal de apoyo para el Proceso Electoral Federal 2017-2018	6,897,053	6,897,053				
	F164910	Compensación al personal del Instituto por Jornada Electoral 2017-2018	7,023,292	7,023,292				
		Tecnologías de la información y comunicaciones	1,025,320			1,025,320		
	B09PC01	Telecomunicaciones y software institucional (partidas centralizadas)	1,025,320			1,025,320		
		200 Juntas Ejecutivas Locales	1,755,632,716	1,194,590,953	89,724,302	461,772,755	7,492,919	2,051,787
	M001	Gestión administrativa	447,526,048	233,139,065	20,222,743	193,456,236	10,800	697,204
	B000D01	Actividades administrativas y sustantivas de Organos Delegacionales	279,772,261	233,139,065	20,222,743	25,702,449	10,800	697,204

x. Unidad Responsable que Ejerce, Programa Presupuestario, Proyecto y Capítulo de Gasto

UR	PP	Proyecto	Total	1000	2000	3000	4000	5000
		B000D02	97,122,362			97,122,362		
		B16PC03	36,360,712			36,360,712		
		F164710	34,270,713			34,270,713		
		R002	115,732,852	71,554,528	11,080,664	28,433,831	4,320,000	343,829
		B000D01	62,371,677	59,699,948	1,247,924	1,423,805		
		F133310	25,003,993		671,765	24,332,228		
		F133210	432,355	208,047		224,308		
		F133010	11,965,708		6,304,186	2,123,193	3,200,000	338,329
		F133410	3,922,753		2,499,456	303,297	1,120,000	
		F133110	11,505,447	11,505,447				
		L131910	530,919	349,133	149,286	27,000		5,500
		R003	100,723,051	78,487,186	8,272,055	12,901,610	1,047,200	15,000
		B000D01	61,859,077	59,083,454	1,231,267	1,497,356	32,000	15,000
		F154610	3,203,336	2,724,816		478,520		
		F154510	10,294,088	10,294,088				
		F154511	100,306		16,035	84,271		
		F154512	260,192		42,595	217,597		
		F154513	86,216		11,515	74,701		
		F154514	75,036		11,020	64,016		
		F154515	246,104		38,075	208,029		
		F154516	75,036		11,020	64,016		
		F154517	408,900		68,660	340,240		
		F154518	296,642		48,105	248,537		
		F154519	675,682		123,330	552,352		
		F15451A	147,935		22,040	125,895		
		F15451B	448,258		78,195	370,063		
		F15451C	285,462		47,610	237,852		
		F15451D	223,744		37,085	186,659		
		F15451E	596,964		104,260	492,704		
		F15451F	1,138,803		210,070	928,733		
		F15451G	372,450		63,150	309,300		
		F15451H	162,023		26,560	135,463		
		F15451I	100,306		16,035	84,271		
		F15451J	383,630		63,645	319,985		
		F15451K	333,092		53,615	279,477		

x. Unidad Responsable que Ejerce, Programa Presupuestario, Proyecto y Capitulo de Gasto

UR	PP	Proyecto	Total	1000	2000	3000	4000	5000
F15451L		Impulso de la participación ciudadana en Procesos Electorales 2018	448,258		78,195	370,063		
F15451M		Impulso de la participación ciudadana en Procesos Electorales 2018	162,024		26,560	135,464		
F15451N		Impulso de la participación ciudadana en Procesos Electorales 2018	125,575		21,050	104,525		
F15451O		Impulso de la participación ciudadana en Procesos Electorales 2018	223,744		37,085	186,659		
F15451P		Impulso de la participación ciudadana en Procesos Electorales 2018	223,744		37,085	186,659		
F15451Q		Impulso de la participación ciudadana en Procesos Electorales 2018	246,104		38,075	208,029		
F15451R		Impulso de la participación ciudadana en Procesos Electorales 2018	198,474		32,070	166,404		
F15451S		Impulso de la participación ciudadana en Procesos Electorales 2018	296,642		48,105	248,537		
F15451T		Impulso de la participación ciudadana en Procesos Electorales 2018	100,306		16,035	84,271		
F15451U		Impulso de la participación ciudadana en Procesos Electorales 2018	596,964		104,260	492,704		
F15451V		Impulso de la participación ciudadana en Procesos Electorales 2018	173,204		27,055	146,149		
F15451W		Impulso de la participación ciudadana en Procesos Electorales 2018	136,755		21,545	115,210		
D150050		Impulso de la participación igualitaria entre mujeres y hombres	900,000				900,000	
L154410		Integración de Mesas Directivas de Casilla y Capacitación Electoral 2019	217,230	185,186		32,044		
L154411		Integración de Mesas Directivas de Casilla y Capacitación Electoral 2019	16,650		16,650			
L154412		Integración de Mesas Directivas de Casilla y Capacitación Electoral 2019	44,400		44,400			
L15441A		Integración de Mesas Directivas de Casilla y Capacitación Electoral 2019	22,200		22,200			
L15441N		Integración de Mesas Directivas de Casilla y Capacitación Electoral 2019	22,200		22,200			
L15441S		Integración de Mesas Directivas de Casilla y Capacitación Electoral 2019	49,950		49,950			
F155211		Integración de mesas directivas de casilla y capacitación electoral 2018	123,400		87,488	32,312		3,600
F155212		Integración de mesas directivas de casilla y capacitación electoral 2018	205,550		143,486	58,464		3,600
F155213		Integración de mesas directivas de casilla y capacitación electoral 2018	80,750		57,410	19,740		3,600
F155214		Integración de mesas directivas de casilla y capacitación electoral 2018	101,250		72,170	25,480		3,600
F155215		Integración de mesas directivas de casilla y capacitación electoral 2018	187,300		130,976	52,724		3,600
F155216		Integración de mesas directivas de casilla y capacitación electoral 2018	113,850		81,242	29,008		3,600
F155217		Integración de mesas directivas de casilla y capacitación electoral 2018	299,000		207,620	87,780		3,600
F155218		Integración de mesas directivas de casilla y capacitación electoral 2018	217,900		151,748	62,552		3,600
F155219		Integración de mesas directivas de casilla y capacitación electoral 2018	427,250		293,030	130,620		3,600
F15521A		Integración de mesas directivas de casilla y capacitación electoral 2018	158,850		112,382	42,868		3,600
F15521B		Integración de mesas directivas de casilla y capacitación electoral 2018	293,200		202,184	87,416		3,600
F15521C		Integración de mesas directivas de casilla y capacitación electoral 2018	207,500		144,260	59,640		3,600
F15521D		Integración de mesas directivas de casilla y capacitación electoral 2018	174,500		121,760	49,140		3,600
F15521E		Integración de mesas directivas de casilla y capacitación electoral 2018	360,650		247,598	109,452		3,600
F15521F		Integración de mesas directivas de casilla y capacitación electoral 2018	722,000		494,540	223,860		3,600
F15521G		Integración de mesas directivas de casilla y capacitación electoral 2018	261,850		181,502	76,748		3,600

x. Unidad Responsable que Ejerce, Programa Presupuestario, Proyecto y Capítulo de Gasto

UR	PP	Proyecto	Total	1000	2000	3000	4000	5000
		F15521H	152,800		107,396	41,804	3,600	
		F15521I	221,600		158,192	59,808	3,600	
		F15521J	338,750		236,870	98,280	3,600	
		F15521K	384,750		271,250	109,900	3,600	
		F15521L	386,100		269,072	113,428	3,600	
		F15521M	150,500		105,740	41,160	3,600	
		F15521N	123,350		86,822	32,928	3,600	
		F15521O	200,000		140,120	56,280	3,600	
		F15521P	197,300		138,176	55,524	3,600	
		F15521Q	193,800		135,656	54,544	3,600	
		F15521R	174,550		122,426	48,524	3,600	
		F15521S	211,500		147,140	60,760	3,600	
		F15521T	123,900		87,848	32,452	3,600	
		F15521U	508,950		354,374	150,976	3,600	
		F15521V	177,600		125,252	48,748	3,600	
		F15521W	127,650		89,918	34,132	3,600	
		F15521X	7,137,445	6,199,642		937,803		
R005		Actualización del padrón electoral y expedición de la credencial para votar	468,699,240	299,613,038	40,477,045	126,482,238	2,114,919	12,000
		B00M003	225,228			225,228		
		B00O001	291,274,914	285,561,327	2,831,529	2,870,058		12,000
		B11CA01	8,379,603		1,103,487	7,276,116		
		B11MO01	3,602,128			1,487,209	2,114,919	
		B11MO02	149,557,034	14,051,711	28,774,800	106,730,523		
		B11PE01	5,927,328		2,862,729	3,064,599		
		B11PE02	978,236		288,000	690,236		
		B11PE04	2,207,175		1,387,000	820,175		
		B16PC03	534,144			534,144		
		F113310	6,013,450		3,229,500	2,783,950		
R008		Dirección, soporte jurídico electoral y apoyo logístico	339,756,558	334,465,144	2,253,970	2,988,759		48,685
		B00O001	226,033,396	220,742,302	2,253,970	2,988,439		48,685
		B00O002	320			320		
		F164910	113,722,842	113,722,842				
R009		Otorgamiento de prerrogativas a partidos políticos, fiscalización de sus recursos y administración de los	223,272,626	177,331,992	7,164,025	38,776,609		
		B00O001	88,194,060	87,483,541	402,404	308,115		
		F122710	1,281,189	1,281,189				

x. Unidad Responsable que Ejerce, Programa Presupuestario, Proyecto y Capítulo de Gasto

UR	PP	Proyecto	Total	1000	2000	3000	4000	5000
	F205310	Proceso Electoral Local y Federal 2017-2018	128,897,702	83,667,587	6,761,621	38,468,494		
	F205710	Personal eventual para operación de los sistemas DPN del Proceso Electoral 2018	4,899,675	4,899,675	253,800	58,733,472		935,069
R011		Tecnologías de la información y comunicaciones	59,922,341			58,637,772		
	B09PC01	Telecomunicaciones y software Institucional (partidas centralizadas)	58,637,772			58,637,772		
	F113310	Operación de casillas especiales para los Procesos Electorales Federal y Locales 2017-2018	253,800	253,800				
	F133010	Integración y funcionamiento de Organos Temporales	1,025,594			95,700		929,894
	L131910	Procesos Electorales Locales 2018-2019	5,175					5,175
300		Juntas Ejecutivas Distritales	8,489,034,577	6,074,682,825	292,421,526	2,048,114,833	66,145,294	7,670,099
M001		Gestión administrativa	1,111,581,830	450,268,355	40,787,689	619,424,007		1,101,779
	B00OD01	Actividades administrativas y sustantivas de Organos Delegacionales	509,446,600	429,134,315	40,787,689	38,422,817		1,101,779
	B00OD02	Presupuesto para servicios básicos de Organos Delegacionales	321,044,709			321,044,709		
	B16AD01	Fondo de Contingencia para la Milligación de Actividades Supervenientes	57,317,342			57,317,342		
	B16OD03	Fondo para Regularización de Renta Organos Delegacionales	7,277,128			7,277,128		
	B16OD04	Fondo para Regularización de Arrendamiento por Distritación Organos Delegacionales	40,000,000			40,000,000		
	B16PC03	Servicios de transporte y administración de riesgos (partidas centralizadas)	155,362,011			155,362,011		
	F165011	Contratación de apoyo administrativo para los Enlaces Administrativos	210,162	210,162				
	F165012	Contratación de apoyo administrativo para los Enlaces Administrativos	562,800	562,800				
	F165013	Contratación de apoyo administrativo para los Enlaces Administrativos	140,796	140,796				
	F165014	Contratación de apoyo administrativo para los Enlaces Administrativos	141,020	141,020				
	F165015	Contratación de apoyo administrativo para los Enlaces Administrativos	640,206	640,206				
	F165016	Contratación de apoyo administrativo para los Enlaces Administrativos	490,378	490,378				
	F165017	Contratación de apoyo administrativo para los Enlaces Administrativos	140,108	140,108				
	F16501A	Contratación de apoyo administrativo para los Enlaces Administrativos	910,702	910,702				
	F16501B	Contratación de apoyo administrativo para los Enlaces Administrativos	282,424	282,424				
	F16501C	Contratación de apoyo administrativo para los Enlaces Administrativos	636,030	636,030				
	F16501D	Contratación de apoyo administrativo para los Enlaces Administrativos	1,050,810	1,050,810				
	F16501E	Contratación de apoyo administrativo para los Enlaces Administrativos	492,786	492,786				
	F16501F	Contratación de apoyo administrativo para los Enlaces Administrativos	1,401,080	1,401,080				
	F16501G	Contratación de apoyo administrativo para los Enlaces Administrativos	2,900,422	2,900,422				
	F16501H	Contratación de apoyo administrativo para los Enlaces Administrativos	840,648	840,648				
	F16501I	Contratación de apoyo administrativo para los Enlaces Administrativos	350,270	350,270				
	F16501J	Contratación de apoyo administrativo para los Enlaces Administrativos	1,697,808	1,697,808				
	F16501K	Contratación de apoyo administrativo para los Enlaces Administrativos	848,904	848,904				
	F16501L	Contratación de apoyo administrativo para los Enlaces Administrativos	210,162	210,162				
	F16501M	Contratación de apoyo administrativo para los Enlaces Administrativos	707,420	707,420				

x. Unidad Responsable que Ejerce, Programa Presupuestario, Proyecto y Capitulo de Gasto

UR	PP	Proyecto	Total	1000	2000	3000	4000	5000
	F16501L	Contratación de apoyo administrativo para los Enlaces Administrativos	1,061,130	1,061,130				
	F16501N	Contratación de apoyo administrativo para los Enlaces Administrativos	282,968	282,968				
	F16501M	Contratación de apoyo administrativo para los Enlaces Administrativos	350,270	350,270				
	F16501P	Contratación de apoyo administrativo para los Enlaces Administrativos	487,970	487,970				
	F16501O	Contratación de apoyo administrativo para los Enlaces Administrativos	492,786	492,786				
	F16501Q	Contratación de apoyo administrativo para los Enlaces Administrativos	494,690	494,690				
	F16501R	Contratación de apoyo administrativo para los Enlaces Administrativos	422,388	422,388				
	F16501T	Contratación de apoyo administrativo para los Enlaces Administrativos	210,162	210,162				
	F16501S	Contratación de apoyo administrativo para los Enlaces Administrativos	636,678	636,678				
	F16501U	Contratación de apoyo administrativo para los Enlaces Administrativos	1,405,240	1,405,240				
	F16501V	Contratación de apoyo administrativo para los Enlaces Administrativos	351,990	351,990				
	F16501W	Contratación de apoyo administrativo para los Enlaces Administrativos	282,832	282,832				
R002		Organización electoral nacional	1,018,339,705	459,971,080	182,243,507	330,246,955	41,896,092	3,982,071
	B000D01	Actividades administrativas y sustantivas de Órganos Delegacionales	308,291,362	301,624,922	4,695,407	1,971,033		
	F112410	Conteos rápidos para los Procesos Electorales Federal y Locales 2017-2018	2,468,059	2,468,059				
	F133310	Ubicación e instalación de casillas	132,279,511		47,996,667	84,257,173		25,671
	F133210	Asistencia electoral	256,341,251		34,890,219	220,297,627	1,078,797	74,608
	F133010	Integración y funcionamiento de Órganos Temporales	94,057,834	4,273,163	45,004,099	10,898,780	30,000,000	3,881,792
	F133410	Computo y remisión de expedientes	72,715,153		49,174,436	12,723,422	10,817,295	
	F133110	Integración y funcionamiento de Órganos Permanentes	144,068,544	144,068,544				
	L131910	Procesos Electorales Locales 2018-2019	2,027,423	1,445,824	482,679	98,920		
	F134110	Sistema de información sobre el Desarrollo de la Jornada Electoral (SUIE) 2018	6,090,568	6,090,568				
R003		Capacitación y educación para el ejercicio democrático de la ciudadanía	3,207,694,952	2,357,257,228	52,303,406	780,847,458	17,280,000	6,860
	B000D01	Actividades administrativas y sustantivas de Órganos Delegacionales	306,773,111	299,751,128	4,881,476	2,133,647		6,860
	F112510	Voto de los Mexicanos en el Extranjero	4,164,457	4,164,457				
	D150010	Difusión de la participación ciudadana en los Procesos Electorales	9,999,900			9,999,900		
	F154510	Impulso de la participación ciudadana en Procesos Electorales 2018	6,077,668	6,077,668				
	L154410	Integración de Mesas Directivas de Casilla y Capacitación Electoral 2019	2,163,623	1,984,180		179,443		
	L154411	Integración de Mesas Directivas de Casilla y Capacitación Electoral 2019	33,750		33,750			
	L154412	Integración de Mesas Directivas de Casilla y Capacitación Electoral 2019	90,000		90,000			
	L15441A	Integración de Mesas Directivas de Casilla y Capacitación Electoral 2019	81,300		81,300			
	L15441N	Integración de Mesas Directivas de Casilla y Capacitación Electoral 2019	59,350		59,350			
	L15441S	Integración de Mesas Directivas de Casilla y Capacitación Electoral 2019	129,950		129,950			
	F155211	Integración de mesas directivas de casilla y capacitación electoral 2018	9,900,520	9,252,270	318,870	156,580	172,800	
	F155212	Integración de mesas directivas de casilla y capacitación electoral 2018	31,873,171	30,189,571	823,280	399,520	460,800	

x. Unidad Responsable que Ejerce, Programa Presupuestario, Proyecto y Capítulo de Gasto

UR	PP	Proyecto	Total	1000					5000						
				2000	3000	4000	5000	2000	3000	4000	5000				
F155213		Integración de mesas directivas de casilla y capacitación electoral 2018	8,231,855	7,707,455	267,920	141,280	115,200								
F155214		Integración de mesas directivas de casilla y capacitación electoral 2018	7,313,591	6,868,091	220,580	109,720	115,200								
F155215		Integración de mesas directivas de casilla y capacitación electoral 2018	26,509,243	24,993,193	746,110	366,740	403,200								
F155216		Integración de mesas directivas de casilla y capacitación electoral 2018	6,900,097	6,480,197	205,220	99,480	115,200								
F155217		Integración de mesas directivas de casilla y capacitación electoral 2018	3,755,650	1,949,710	1,057,140	748,800									
F155218		Integración de mesas directivas de casilla y capacitación electoral 2018	36,279,112	34,118,462	1,086,150	556,100	518,400								
F155219		Integración de mesas directivas de casilla y capacitación electoral 2018	80,149,533	74,949,133	2,559,600	1,258,400	1,382,400								
F15521A		Integración de mesas directivas de casilla y capacitación electoral 2018	15,681,422	14,570,222	573,280	307,520	230,400								
F15521B		Integración de mesas directivas de casilla y capacitación electoral 2018	48,292,370	44,758,820	1,769,730	899,820	864,000								
F15521C		Integración de mesas directivas de casilla y capacitación electoral 2018	40,305,583	37,733,533	1,332,990	720,660	518,400								
F15521D		Integración de mesas directivas de casilla y capacitación electoral 2018	24,670,564	22,809,414	953,170	504,780	403,200								
F15521E		Integración de mesas directivas de casilla y capacitación electoral 2018	62,118,911	57,649,411	2,214,500	1,103,000	1,152,000								
F15521F		Integración de mesas directivas de casilla y capacitación electoral 2018	117,954,608	109,041,358	4,390,190	2,161,460	2,361,600								
F15521G		Integración de mesas directivas de casilla y capacitación electoral 2018	41,929,186	38,876,186	1,551,480	810,320	691,200								
F15521H		Integración de mesas directivas de casilla y capacitación electoral 2018	15,774,863	14,709,913	522,170	254,780	288,000								
F15521I		Integración de mesas directivas de casilla y capacitación electoral 2018	9,630,117	8,815,567	418,650	223,100	172,800								
F15521J		Integración de mesas directivas de casilla y capacitación electoral 2018	39,403,367	36,740,567	1,317,360	654,240	691,200								
F15521K		Integración de mesas directivas de casilla y capacitación electoral 2018	34,722,332	31,688,532	1,586,680	871,120	576,000								
F15521L		Integración de mesas directivas de casilla y capacitación electoral 2018	49,057,398	45,258,248	1,929,090	1,006,060	864,000								
F15521M		Integración de mesas directivas de casilla y capacitación electoral 2018	16,565,125	15,338,175	619,370	319,580	288,000								
F15521N		Integración de mesas directivas de casilla y capacitación electoral 2018	16,420,923	15,483,323	469,120	238,080	230,400								
F15521O		Integración de mesas directivas de casilla y capacitación electoral 2018	23,912,331	22,140,981	899,290	468,860	403,200								
F15521P		Integración de mesas directivas de casilla y capacitación electoral 2018	30,142,975	28,320,625	929,890	489,260	403,200								
F15521Q		Integración de mesas directivas de casilla y capacitación electoral 2018	24,795,994	23,145,144	826,990	420,660	403,200								
F15521R		Integración de mesas directivas de casilla y capacitación electoral 2018	20,536,815	19,155,315	688,740	347,160	345,600								
F15521S		Integración de mesas directivas de casilla y capacitación electoral 2018	34,249,240	32,169,690	1,037,490	523,660	518,400								
F15521T		Integración de mesas directivas de casilla y capacitación electoral 2018	9,664,826	9,021,376	315,990	154,660	172,800								
F15521U		Integración de mesas directivas de casilla y capacitación electoral 2018	67,552,640	62,441,840	2,599,280	1,359,520	1,152,000								
F15521V		Integración de mesas directivas de casilla y capacitación electoral 2018	17,142,466	15,978,116	581,810	294,540	288,000								
F15521W		Integración de mesas directivas de casilla y capacitación electoral 2018	16,428,517	15,428,517	506,560	263,040	230,400								
F155210		Integración de mesas directivas de casilla y capacitación electoral 2018	1,890,256,498	1,129,446,550	10,816,320	749,993,628									
R005		Actualización del padrón electoral y expedición de la credencial para votar	1,739,471,106	1,652,919,986	11,054,987	68,511,452	6,969,202	15,479							
B00M003		Operación de módulos Órganos Delegacionales	2,054,081	307,480		1,746,601									
B00D001		Actividades administrativas y sustantivas de Órganos Delegacionales	741,147,313	732,601,099	6,095,374	2,435,361									
B11M002		Operación de módulos	852,562,675	852,562,675											

x. Unidad Responsable que Ejerce, Programa Presupuestario, Proyecto y Capítulo de Gasto

UR	PP	Proyecto	Total	1000	2000	3000	4000	5000
	B11PE02	Depuración del padrón electoral	5,424,300			5,424,300		
	B11PE04	Campaña Anual Intensa	1,330,846		966,996	363,850		
	B16PC03	Servicios de transporte y administración de riesgos (partidas centralizadas)	52,156,102			52,156,102		
	R110080	Verificación Nacional Muestral 2017-2018 y Comité Técnico de Evaluación del Padrón Electoral 2017-2018	21,884,766	10,336,373	1,892,197	3,958,392	5,697,804	
	R110050	Apoyar a los procesos de depuración y verificación del Padrón Electoral	11,352,372	8,404,252	946,420	730,302	1,271,398	
	R110040	Programa de depuración de la georreferencia	6,399,231	3,856,167	846,520	1,696,544		
	F112110	Notificación ciudadana para ubicación de casilla del Proceso Electoral Federal 2017-2018	6,132,818	6,132,818				
	R110090	Campaña Anual Intensa 2018	39,026,602	39,026,602				
R008		Dirección, soporte jurídico electoral y apoyo logístico	1,084,241,545	1,072,191,992	5,368,612	6,618,303		62,638
	B00OD01	Actividades administrativas y sustantivas de Órganos Delegacionales	640,788,521	632,682,106	5,368,612	2,675,765		62,638
	B00OD02	Presupuesto para servicios básicos de Órganos Delegacionales	93,141			93,141		
	B16PC05	Servicios de vigilancia y protección civil (partidas centralizadas)	3,849,997			3,849,997		
	F081510	Apoyo de auxiliares jurídicos para las Juntas Distritales Ejecutivas	37,549,800	37,549,800				
	F164910	Compensación al personal del Instituto por Jornada Electoral 2017-2018	401,960,086	401,960,086				
R009		Otorgamiento de prerrogativas a partidos políticos, fiscalización de sus recursos y administración de los	83,025,667	82,074,184	663,325	288,158		
	B00OD01	Actividades administrativas y sustantivas de Órganos Delegacionales	46,155,696	45,204,213	663,325	288,158		
	F122710	Reforzamiento institucional para el monitoreo de los tiempos electorales en radio y televisión en los centros de verificación y monitoreo y en la modalidad itinerante	3,845,704	3,845,704				
	F205310	Proceso Electoral Local y Federal 2017-2018	33,024,267	33,024,267				
R011		Tecnologías de la información y comunicaciones	244,679,772			242,178,500		2,501,272
	B09PC01	Telecomunicaciones y software Institucional (partidas centralizadas)	240,951,506			240,951,506		
	F133310	Ubicación e instalación de casillas	26,699					26,699
	F133210	Asistencia electoral	89,150			21,874		67,276
	F133010	Integración y funcionamiento de Órganos Temporales	3,308,983			901,686		2,407,297
	F133410	Cómputo y remisión de expedientes	262,684			262,684		
	L131910	Procesos Electorales Locales 2018-2019	40,750			40,750		
		Total	18,226,427,970	10,927,928,756	888,976,727	5,113,769,123	952,528,976	343,224,388

xi. Programa Presupuestario y Capítulo de Gasto

Tipo Programa	Total	1000	2000	3000	4000	5000
01 Presupuesto Base	9,931,079,614	7,024,069,475	201,003,699	2,585,102,778	73,588,705	47,314,957
M001 Gestión administrativa	2,265,009,653	1,113,828,422	94,596,904	1,031,201,216	928,800	24,454,311
M002 Organización del Servicio Profesional Electoral	143,391,907	114,123,418	703,639	28,472,666	92,184	
O001 Apoyo a la función pública y al mejoramiento de la gestión	154,157,399	131,765,175	800,464	20,724,495		867,275
P001 Planeación, innovación, seguimiento y evaluación	37,898,036	32,173,405	579,664	4,419,967		725,000
R002 Organización electoral nacional	459,550,392	443,130,722	6,348,350	9,777,183		294,137
R003 Capacitación y educación para el ejercicio democrático de la ciudadanía	523,689,457	471,877,504	7,016,871	41,981,643	1,654,940	1,158,499
R005 Actualización del padrón electoral y expedición de la credencial para votar	3,291,911,671	2,408,591,224	64,644,012	744,530,165	65,575,056	8,571,214
R008 Dirección, soporte jurídico electoral y apoyo logístico	1,581,101,466	1,505,139,374	14,109,241	59,356,494	2,385,034	111,323
R009 Orogamiento de prerrogativas a partidos políticos, fiscalización de sus recursos y administración de los tiempos del Estado en radio y televisión	588,156,667	472,843,814	8,238,345	106,812,508		262,000
R010 Vinculación con la sociedad	156,765,750	122,865,610	3,047,308	27,335,870	2,952,691	564,271
R011 Tecnologías de la información y comunicaciones	729,447,216	207,730,807	918,911	510,490,571		10,306,927
Presupuesto Cartera de Proyectos	8,295,348,356	3,903,859,281	687,973,028	2,528,666,345	878,940,271	295,909,431
02 Organizar Procesos Electorales Federales	7,636,633,183	3,716,663,860	666,354,896	2,234,108,989	829,555,430	189,950,008
M001 Gestión administrativa	109,331,443	70,331,443	2,116,960	35,000,000	1,883,040	
M002 Organización del Servicio Profesional Electoral	9,291,932	9,291,932				
O001 Apoyo a la función pública y al mejoramiento de la gestión	14,038,928	14,038,928				
P001 Planeación, innovación, seguimiento y evaluación	3,765,366	3,765,366				
R002 Organización electoral nacional	2,061,338,523	216,461,804	465,650,020	552,738,333	798,586,908	27,901,458
R003 Capacitación y educación para el ejercicio democrático de la ciudadanía	3,144,549,386	2,097,597,895	54,995,288	967,809,003	24,147,200	
R005 Actualización del padrón electoral y expedición de la credencial para votar	358,315,370	99,728,855	79,715,438	175,444,391	403,386	3,023,300
R008 Dirección, soporte jurídico electoral y apoyo logístico	671,532,011	669,611,011		1,921,000		
R009 Orogamiento de prerrogativas a partidos políticos, fiscalización de sus recursos y administración de los tiempos del Estado en radio y televisión	401,462,259	279,515,447	6,902,654	114,432,158		612,000
R010 Vinculación con la sociedad	114,102,887	26,219,259		83,348,732	4,534,896	
R011 Tecnologías de la información y comunicaciones	748,905,078	230,101,920	56,974,536	303,415,372		158,413,250
03 Organizar Procesos Electorales Locales	21,033,858	4,636,189	4,252,119	6,011,695	6,123,180	10,675
R002 Organización electoral nacional	9,627,156	2,466,823	631,965	399,688	6,123,180	5,500
R003 Capacitación y educación para el ejercicio democrático de la ciudadanía	10,227,067	2,169,366	3,620,154	4,437,547		
R008 Dirección, soporte jurídico electoral y apoyo logístico	1,133,710	1,133,710		1,133,710		
R011 Tecnologías de la información y comunicaciones	45,925			40,750		5,175
04 Fortalecer la Cultura Democrática, la Igualdad de Género y la Inclusión	166,680,733	9,061,987	3,263,496	118,245,791	34,219,459	1,890,000
R003 Capacitación y educación para el ejercicio democrático de la ciudadanía	128,717,471	7,011,580	3,240,000	96,805,921	21,659,970	
R008 Dirección, soporte jurídico electoral y apoyo logístico	8,310,000			6,280,000	2,030,000	

xi. Programa Presupuestario y Capítulo de Gasto

Tipo Programa	Total	1000	2000	3000	4000	5000
Orogamiento de prerrogativas a partidos políticos, fiscalización de sus recursos y administración de los tiempos del Estado en radio y televisión	3,300,000			3,300,000		
R009						
Vinculación con la sociedad	23,963,262	2,050,407	23,496	11,359,870	10,529,489	
R010						
Tecnologías de la información y comunicaciones	2,390,000			500,000		1,890,000
R011						
05 Fortalecer la Gestión y Evaluación Administrativa y Cultura de Servicio Público	78,545,045	41,533,266	41,961	33,449,820	3,000	3,516,998
M001	9,274,907	5,320,907		3,954,000		
Gestión administrativa						
M002	10,494,995	5,814,675		4,680,320		
Organización del Servicio Profesional Electoral						
P001	6,917,632	4,812,232		2,105,400		
Planeación, innovación, seguimiento y evaluación						
R002	2,106,684	1,057,103	41,961	959,620	3,000	45,000
Organización electoral nacional						
R003	576,000			576,000		
Capacitación y educación para el ejercicio democrático de la ciudadanía						
R005	7,283,439	1,205,618		6,077,821		
Actualización del padrón electoral y expedición de la credencial para votar						
R008	3,840,985			3,840,985		
Dirección, soporte jurídico electoral y apoyo logístico						
R009	7,440,589	7,440,589				
Orogamiento de prerrogativas a partidos políticos, fiscalización de sus recursos y administración de los tiempos del Estado en radio y televisión						
R010	3,150,000			3,150,000		
Vinculación con la sociedad						
R011	27,459,814	15,882,142		8,105,674		3,471,998
Tecnologías de la información y comunicaciones						
06 Fortalecer los Mecanismos de Actualización de los Procesos Registrales	283,609,080	96,553,788	12,670,905	78,889,624	9,039,202	86,455,561
R005	165,777,063	96,553,788	12,610,397	35,077,252	9,039,202	12,496,424
Actualización del padrón electoral y expedición de la credencial para votar						
R011	117,832,017		60,508	43,812,372		73,959,137
Tecnologías de la información y comunicaciones						
07 Fortalecer el Acceso a la Información y Protección de Datos Personales	49,127,968	21,295,258	21,500	18,023,041	0	9,788,169
R005	19,246,603	5,374,603		13,400,000		472,000
Actualización del padrón electoral y expedición de la credencial para votar						
R010	18,867,125	15,920,655	1,500	2,852,000		92,970
Vinculación con la sociedad						
R011	11,014,240		20,000	1,771,041		9,223,199
Tecnologías de la información y comunicaciones						
08 Fortalecer la Equidad y Legalidad en el Sistema de Partidos Políticos	51,116,384	12,964,536	1,323,515	33,263,101	0	3,565,232
R009	44,472,466	11,643,564	130,000	32,272,835		426,067
Orogamiento de prerrogativas a partidos políticos, fiscalización de sus recursos y administración de los tiempos del Estado en radio y televisión						
R010	2,782,071	1,320,972	1,193,515	267,584		
Vinculación con la sociedad						
R011	3,861,847			722,682		3,139,165
Tecnologías de la información y comunicaciones						
09 Coordinar el Sistema Nacional Electoral	8,602,105	1,150,397	44,636	6,674,284	0	732,788
R008	8,219,317	1,150,397	44,636	6,674,284		350,000
Dirección, soporte jurídico electoral y apoyo logístico						
R011	382,788					382,788
Tecnologías de la información y comunicaciones						
Total	18,226,427,970	10,927,928,756	888,976,727	5,113,769,123	952,528,976	343,224,388

xii. Capítulo, Concepto, Partida y Programa Presupuestario

Tipo	Capítulo	Concepto	Partida	Total	M001	M002	M003	M004	M005	M006	M007	M008	M009	M010	M011
01	Base			9,931,079,614	2,245,009,653	143,391,907	154,157,399	37,898,036	489,550,392	523,689,457	3,291,911,671	1,381,101,466	588,156,667	156,765,750	729,447,216
1000	Servicios Personales			7,024,069,475	1,113,828,422	114,123,418	131,765,175	32,173,405	443,130,722	471,877,504	2,408,591,224	1,595,139,374	472,843,814	122,865,610	207,730,807
1100	Remuneraciones al Personal de Carácter Permanente			1,244,901,924	207,746,520	14,248,428	20,801,004	4,622,316	96,354,612	99,447,624	373,989,312	289,190,000	76,902,492	22,008,600	39,590,616
11301	Sueldos base			1,244,901,924	207,746,520	14,248,428	20,801,004	4,622,316	96,354,612	99,447,624	373,989,312	289,190,000	76,902,492	22,008,600	39,590,616
1200	Remuneraciones al Personal de Carácter Transitorio			956,837,537	24,238,110	4,979,571			2,399,612	9,037,392	742,057,536	95,485,304	71,963,105	3,662,892	3,014,015
12101	Honorarios			956,837,537	24,238,110	4,979,571			2,399,612	9,037,392	742,057,536	95,485,304	71,963,105	3,662,892	3,014,015
1300	Remuneraciones Adicionales y Especiales			753,647,405	111,518,484	8,832,320	14,594,234	3,646,251	50,296,981	53,333,104	252,909,906	171,437,690	51,337,264	13,426,938	22,308,233
13101	Prima quinquenal por años de servicios efectivos prestados			10,867,352	1,947,888	84,960	58,200	4,440	1,043,160	902,400	4,097,904	2,368,440	139,920	119,520	100,920
13201	Primas de vacaciones y dominical			34,583,344	5,771,180	395,833	577,842	128,410	2,676,673	2,762,614	10,389,345	8,033,797	2,136,359	611,406	1,099,885
13202	Gratificación de fin de año			708,190,709	103,799,816	8,351,527	13,958,192	3,513,401	46,577,148	49,668,090	238,422,457	161,035,453	49,060,985	12,696,072	21,107,428
1400	Seguridad Social			901,337,536	136,240,672	9,701,190	15,765,912	4,291,146	66,534,003	68,134,550	310,781,383	193,644,125	55,395,013	14,914,972	25,796,570
14101	Aportaciones al ISSSTE			189,884,787	22,029,320	1,560,448	2,070,960	461,373	9,899,791	10,404,100	94,633,082	31,379,360	10,949,378	2,322,678	4,174,291
14105	Aportaciones al seguro de cesantía en edad avanzada y vejez			60,477,664	7,016,013	496,989	659,546	146,940	3,153,158	3,313,748	30,140,513	9,994,179	3,487,342	739,730	1,329,506
14201	Aportaciones al FOVISSSTE			95,226,478	11,047,687	782,566	1,038,584	231,384	4,964,824	5,217,123	47,457,768	15,736,557	5,491,114	1,164,835	2,093,436
14301	Aportaciones al sistema de ahorro para el retiro			38,098,172	4,119,342	313,076	415,528	92,563	1,986,203	2,087,401	18,987,788	6,295,543	2,196,801	466,018	837,509
14302	Depósitos para el ahorro solidario			87,344,254	7,489,580	477,416	402,582	215,555	3,138,071	3,392,342	50,706,773	12,063,812	6,223,273	971,598	2,263,252
14401	Cuotas para el seguro de vida del personal civil			67,618,092	11,201,910	847,158	1,516,892	377,749	5,175,467	5,404,450	18,789,191	16,194,123	4,461,354	1,340,769	2,309,029
14403	Cuotas para el seguro de gastos médicos del personal civil			91,157,073	16,833,387	1,294,722	1,853,718	638,172	11,320,642	11,771,408	14,112,585	22,178,552	5,969,148	1,834,887	3,949,852
14404	Cuotas para el seguro de separación individualizado			270,463,720	56,033,392	3,916,970	7,792,858	2,262,423	26,812,623	27,057,682	35,603,483	79,570,455	16,551,095	6,056,638	8,806,111
14405	Cuotas para el seguro colectivo de retiro			1,067,286	169,641	11,845	15,244	2,987	83,224	85,696	350,200	231,544	65,508	17,819	33,578
1500	Otras Prestaciones Sociales y Económicas			2,046,572,000	475,974,091	29,076,332	56,986,684	15,660,769	191,497,718	195,271,260	323,247,833	983,224,574	128,761,125	45,200,150	64,679,124
15401	Prestaciones establecidas por condiciones generales de trabajo o contratos colectivos de trabajo			183,125,724	44,688,859	1,604,120	1,982,020	244,585	10,992,290	10,612,020	63,795,665	33,629,770	9,629,805	2,471,030	4,375,560
15402	Compensación garantizada			1,756,642,068	313,399,308	26,420,196	53,704,920	15,304,488	178,775,316	181,480,848	238,371,384	539,748,036	110,991,780	41,067,156	57,376,636
15403	Asignaciones adicionales al sueldo			36,172,080	5,302,080	347,760	423,360	35,280	2,066,400	2,197,440	14,631,120	7,575,120	2,176,800	544,320	932,400
15501	Apoyos a la capacitación de los servidores públicos			22,633,128	4,583,844	704,256	876,384	75,816	563,712	980,952	6,443,664	2,271,588	3,022,740	1,117,644	1,992,528
15901	Otras prestaciones			48,000,000	48,000,000										
1600	Previsiones			327,574,370	56,893,417	3,487,331	7,995,384	1,816,703	15,943,686	17,420,401	112,418,919	76,272,010	21,258,392	5,986,578	8,081,549
16101	Incremento a las percepciones			284,392,988	35,260,360	3,336,859	7,822,060	1,763,890	15,088,081	16,495,850	98,644,181	72,702,491	19,877,265	5,747,405	7,654,346
16103	Otras medidas de carácter laboral y económico			19,640,169	19,640,169										
16104	Previsiones para aportaciones al ISSSTE			9,344,494	839,057	64,454	77,834	21,061	365,284	392,737	5,301,364	1,487,064	531,095	97,915	166,629
16105	Previsiones para aportaciones al FOVISSSTE			4,691,946	421,375	32,369	39,072	10,563	183,311	197,087	2,661,654	746,868	266,823	49,149	83,675
16106	Previsiones para aportaciones al Sistema de Ahorro para el Retiro			1,876,324	168,406	12,926	15,598	4,227	73,167	78,673	1,065,523	298,148	106,617	19,628	33,411
16107	Previsiones para aportaciones al seguro de cesantía en edad avanzada y vejez			2,972,734	267,003	20,511	24,777	6,702	115,895	124,657	1,686,866	472,927	169,190	31,174	53,032
16108	Previsiones para los depósitos al ahorro solidario			4,655,915	297,047	20,212	16,043	10,260	117,948	131,397	3,059,331	564,512	307,402	41,307	90,456
1700	Pago de Estimulos a Servidores Públicos			740,464,678	153,666,338	43,054,901	14,645,921	1,707,560	16,976,988	25,808,493	274,370,049	84,765,624	66,065,724	16,677,908	42,725,172
17101	Estimulos por productividad y eficiencia			33,756,890	33,756,890										
17102	Estimulos al personal operativo			706,707,788	153,666,338	9,298,011	14,645,921	1,707,560	16,976,988	25,808,493	274,370,049	84,765,624	66,065,724	16,677,908	42,725,172
3900	Otros Servicios Generales			52,739,025	7,550,790	743,345	976,036	291,260	3,127,122	3,424,680	18,822,386	11,119,707	4,160,699	987,572	1,535,528
39801	Impuesto sobre nóminas			52,739,025	7,550,790	743,345	976,036	291,260	3,127,122	3,424,680	18,822,386	11,119,707	4,160,699	987,572	1,535,528
2000	Materiales y Suministros			201,003,699	94,596,904	703,659	800,454	579,664	6,948,350	7,075,871	64,644,012	14,109,241	8,238,345	3,047,308	918,911
2100	Materiales de Administración, Emisión de Documentos y Artículos Oficiales			78,277,137	48,630,351	264,652	33,328	31,000	2,621,284	2,983,331	17,624,219	2,442,885	2,246,128	1,358,009	41,950
21101	Materiales y útiles de oficina			43,127,374	23,757,156	209,308	210,000	20,000	1,384,662	1,454,102	14,524,102	1,230,703	512,511	122,048	10,000
21201	Materiales y útiles de impresión y reproducción			791,310	210,386				55,409	48,992	34,397	47,176	394,950		
21301	Materiales estadístico y geográfico			22,782					8,988	7,794					6,000

xii. Capítulo, Concepto, Partida y Programa Presupuestario

Tipo	Capítulo	Concepto	Partida	Total	M001	M002	O001	P001	R002	R003	R005	R008	R009	R010	R011
			Materiales y útiles para el procesamiento en equipos y bienes												
			21401 Informativos	25,649,641	19,473,117		14,958		981,326	1,332,894	1,765,904	784,700	1,284,742		12,000
			21501 Materia de apoyo informático	2,157,199	638,636	55,344		11,000	12,221	80,119	5,807	85,132	30,640	1,228,350	9,950
			21601 Materia de limpieza	6,528,831	4,551,056		430		178,678	182,382	1,286,215	295,174	23,285	7,611	4,000
			2200 Alimentos y Utensilios	23,152,771	8,366,702	288,147	213,668	339,524	765,061	879,478	3,004,657	4,482,061	3,458,362	1,120,559	234,552
			Productos alimenticios para el personal que realiza labores de campo o de supervisión	432,811	159,670				37,728	64,780	115,823	54,810			
			Productos alimenticios para el personal en las instalaciones de las Unidades Responsables	19,759,407	7,737,393	192,447	213,668	115,136	690,344	769,742	1,969,989	4,149,285	3,443,986	253,865	223,552
			Productos alimenticios para el personal derivado de actividades extraordinarias	2,730,298	350,559	95,700		164,388	24,746	44,500	914,829	253,046	14,376	861,134	7,000
			Utensilios para el servicio de alimentación	230,255	119,080			60,000	12,243	456	4,016	24,900		5,560	4,000
			2400 Materiales y Artículos de Construcción y de Reparación	5,400,023	3,867,451		100,000	69,000	81,176	44,333	943,499	131,369	131,255	31,940	
			24101 Productos minerales no metálicos	16,700											
			24201 Cemento y productos de concreto	121,500	121,500										
			24301 Cal, yeso y productos de yeso	46,200	46,200										
			24401 Madera y productos de madera	48,513	38,013						10,500				
			24501 Vidrio y productos de vidrio	92,615	92,215					400					
			24601 Material eléctrico y electrónico	2,543,865	1,373,711			9,000	74,996	35,493	862,131	104,789	64,805	18,940	
			24701 Artículos metálicos para la construcción	445,055	444,355				700						
			24801 Materiales complementarios	835,870	666,730			40,000		440	6,000	11,700		12,000	
			24901 Otros materiales y artículos de construcción y reparación	1,248,705	1,068,027			20,000	5,480	8,000	64,868	14,880	66,450	1,000	
			2500 Productos Químicos, Farmacéuticos y de Laboratorio	3,219,103	2,992,600			20,000	30,153	5,410	50,472	61,514	53,604	5,350	15,000
			25101 Productos químicos básicos	165,512	138,243				6,969	3,500	6,800	5,000	5,000		
			25201 Plaguicidas, abonos y fertilizantes	60,801	56,010					929	3,862				
			25301 Medicinas y productos farmacéuticos	2,529,419	2,413,295				16,334	1,778	27,138	41,608	12,866	1,400	15,000
			25401 Materiales, accesorios y suministros médicos	448,458	379,705				3,650	132	15,605	11,044	34,372	3,950	
			25901 Otros productos químicos	14,913	10,347				3,200				1,366		
			2600 Combustibles, Lubrificantes y Aditivos	67,056,522	22,027,412	150,840	432,660	68,640	2,669,904	2,910,229	30,322,469	6,457,468	1,093,761	482,180	440,659
			Combustibles, lubricantes y aditivos para vehículos terrestres, aéreos, marítimos, lacustres y fluviales destinados a servicios públicos y la operación de programas públicos				8,500		549,068	562,402	24,469,892	996,872	31,915		
			Combustibles, lubricantes y aditivos para vehículos terrestres, aéreos, marítimos, lacustres y fluviales destinados a servicios administrativos	18,404,716	9,640,903	96,000	231,200	16,800	605,444	668,381	4,080,364	1,956,412	400,733	326,660	381,819
			Combustibles, lubricantes y aditivos para vehículos terrestres, aéreos, marítimos, lacustres y fluviales asignados a servidores públicos	19,637,382	10,129,159	54,840	192,960	51,840	1,515,392	1,679,746	1,762,913	3,481,192	554,980	155,520	58,840
			Combustibles, lubricantes y aditivos para maquinaria, equipo de producción y servicios administrativos	430,488	292,063						9,300	22,992	106,133		
			2700 Vestuario, Blancos, Prendas de Protección y Artículos Deportivos	14,675,128	2,565,760		14,500	60,000	15,160	17,900	10,780,654	376,354	788,980	42,820	73,000
			27101 Vestuario y uniformes	13,823,724	2,038,621		6,500	60,000	10,960	8,920	10,677,189	224,554	788,980	8,000	
			27201 Prendas de protección personal	770,224	504,159		8,000		1,500	8,180	94,565	91,000		34,820	28,000
			27401 Productos textiles	22,250	19,950				700	800	800				
			27501 Blancos y otros productos textiles, excepto prendas de vestir	58,930	3,030				2,000	8,100	800				45,000
			2900 Herramientas, Relaciones y Accesorios Menores	9,223,015	6,147,628		6,298	11,500	165,612	175,890	1,918,042	217,590	466,255	6,450	113,750
			29101 Herramientas menores	1,034,689	909,057				16,985	1,200	65,757	1,459	35,781	450	4,000
			29201 Relaciones y accesorios menores de edificios	1,000,974	734,632				260,831	2,211					3,500

xii. Capítulo, Concepto, Partida y Programa Presupuestario

Tipo	Capítulo	Concepto	Partida	Total	M001	M002	C001	P001	R002	R003	R005	R008	R009	R010	R011
			Refacciones y accesorios menores de mobiliario y equipo de												
			29301 administración, educacional y recreativo	1,652,009	1,373,003					39,431	40,230	78,022	44,280	50,043	27,000
			Refacciones y accesorios para equipo de cómputo y				5,098	9,000							
			29401 telecomunicaciones.	3,426,427	1,387,815				67,081	85,446	1,374,021	58,957	369,759	6,000	63,250
			Refacciones y accesorios menores de equipo e instrumental								3,000				
			29501 médico y de laboratorio	4,500	1,500										
			Refacciones y accesorios menores de equipo de transporte				1,200	2,500							
			29601 Refacciones y accesorios menores de maquinaria y otros	1,543,375	1,282,599				30,372	38,966	82,685	89,033			16,000
			29801 equipos	6,700	6,700										
			29901 Refacciones y accesorios menores otros bienes muebles	554,341	446,522				11,743	10,028	53,726	21,650	10,672		
3000	Servicios Generales			2,585,102,778	1,031,201,216	28,472,666	20,724,495	4,419,967	9,777,183	41,981,643	744,530,165	59,356,494	106,812,508	27,335,870	510,490,571
3100	Servicios Básicos			497,282,763	84,214,162	1,210,804	1,012,719	419,167	1,208,409	1,528,260	136,740,338	6,084,443	37,920,838	1,625,757	225,317,206
			31101 Servicio de energía eléctrica	71,824,160	55,868,160	689,000	696,000	240,000	680,000	600,000	7,188,000	2,160,000	2,352,000	816,000	960,000
			31301 Servicio de agua	9,318,658	6,317,234		49,896	173,880	173,880	185,976	883,304	637,116	707,616	144,396	219,240
			31401 Servicio telefónico conidencial	32,925,793	16,468,457	108,000	79,200	60,000	193,200	166,800	13,943,336	780,000	340,800	246,000	540,000
			31501 Servicio de telefonía celular	4,801,668	608,168	22,740	114,552	58,380	75,900	94,140	1,550,872	860,928	775,392	96,976	541,620
			31601 Servicio de radiodifusión	54,000	54,000										
			31602 Servicios de telecomunicaciones	28,083,633	35,498								28,048,135		
			31603 Servicios de Internet	1,750,000											1,750,000
			31701 Servicios de conducción de señales analógicas y digitales	230,424,497	377,688	7,488	7,488	7,488	7,488	11,484	8,285,516	415,536	323,649	143,232	220,837,440
			31801 Servicio postal	112,001,514	4,025,639	388,576	43,392	4,003	90,885	466,240	104,706,292	1,208,541	421,887	177,153	468,906
			31802 Servicio telegráfico	166,080	166,080										
			31901 Servicios integrales de telecomunicación	383,244	212,592				7,056	3,620	170,652			3,743	
			31902 Contratación de otros servicios de telecomunicaciones	529,753	480,646						12,366				
			31904 Servicios Integrales de Infraestructura de Cómputo	5,019,763											
3200	Servicios de Arrendamiento			1,092,117,511	627,888,195	7,504,356	13,520,686	260,172	632,088	4,865,201	147,488,562	17,590,594	6,851,407	3,555,416	261,960,834
			32201 Arrendamiento de edificios y locales	510,580,495	401,738,213	7,244,184	10,275,768			1,329,678	68,640,908	13,924,224	5,307,180	2,120,340	
			32301 Arrendamiento de equipo y bienes informáticos	213,555,894									120,000		213,435,894
			32302 Arrendamiento de mobiliario	2,263,922	2,141,255				3,600	20,167	86,700	12,200			
			Arrendamiento de vehículos terrestres, aéreos, marítimos,												
			32502 lacustres y fluviales para servicios públicos y la operación de	52,690,246							52,690,246				
			32502 programas públicos												
			Arrendamiento de vehículos terrestres, aéreos, marítimos,												
			32503 lacustres y fluviales para servicios administrativos	208,606,219	197,330,179		2,486,640		146,280	579,564	2,916,204	1,541,244	438,840	1,018,404	2,148,864
			Arrendamiento de vehículos terrestres, aéreos, marítimos,												
			32505 lacustres y fluviales para servicios públicos	4,666,308	260,172	260,172	614,340	260,172	260,172	260,172	2,710,420	520,344	260,172	260,172	260,172
			Arrendamiento de maquinaria y equipo												
			32601 Patentes, regalías y otros	10,661,839	7,530,191				222,036	189,445	2,278,061	402,506	39,600		
			32701 Otros arrendamientos	86,577,356	19,089,300		143,938			130,000	20,616,271		325,443	156,500	46,115,904
			32903 Otros arrendamientos	251,523	59,057					2,356,175			100,000		
3300	Servicios Profesionales, Científicos, Técnicos y Otros Servicios			539,867,532	152,654,401	13,120,458	2,699,505	1,258,584	3,172,816	8,291,083	311,241,857	14,432,750	16,182,104	8,175,860	8,728,314
			33104 Otras asesorías para la operación de programas	16,106,387	5,456,190	9,311,657						70,000	1,051,640		
			33301 Servicios de desarrollo de aplicaciones informáticas	130,205,333	57,407,971	126,000				663,788	66,714,965	92,140	6,257,036		5,200,469
			33301 Servicios de mantenimiento de aplicaciones informáticas	9,263,816	3,006,780										
			33407 Servicios para capacitación a servidores públicos	12,972,484	3,801,291	1,477,000	1,177,750	550,000	84,000	1,113,200	3,723,000	208,800	250,000	267,000	320,443
			33501 Estudios e investigaciones	1,119,260	320,000						799,260				
			33601 Servicios relacionados con traducciones	292,200						1,200	24,000				267,000
			33602 Otros servicios comerciales	32,217,488	8,838,022	603,381	839,855	252,876	921,424	822,408	6,702,210	5,606,694	3,558,031	2,487,705	1,584,882

xli. Capítulo, Concepto, Partida y Programa Presupuestario

Tipo	Capítulo	Concepto	Partida	Total	M001	M002	O001	P001	R002	R003	R005	R008	R009	R010	R011
			Impresiones de documentos oficiales para la prestación de servicios públicos, identificaciones, formales administrativos y fiscales, formas valoradas, certificadas y títulos	184,581,582	35,200						184,546,382				
			Impresión y elaboración de material informativo derivado de la operación y administración de las Unidades Responsables	33,856,502	78,000		60,730			3,136,297	30,055,000	15,475	410,000	101,000	
			Información en medios masivos derivada de la operación y administración de las Unidades Responsables	1,034,583	692,583		62,000						280,000		
			33801 Servicios de vigilancia	114,426,298	71,899,552	1,602,000	509,994	445,328	2,142,000	2,247,003	17,656,497	8,184,967	3,558,000	4,587,957	1,602,000
			33901 Subcontratación de servicios con terceros	3,781,449	1,018,662	420	58,176	10,180	25,392	90,287	1,044,543	230,674	817,397	465,198	20,520
			33903 Servicios integrales	150	150										
			3400 Servicios Financieros, Bancarios y Comerciales	17,046,599	2,350,029	155,644	202,449	140,042	220,485	209,769	11,747,583	924,329	458,092	482,533	155,644
			34101 Servicios bancarios y financieros	577,061	568,661							8,400			
			34501 Seguros de bienes patrimoniales	15,608,535	1,161,142	155,644	202,449	140,042	171,245	171,245	11,700,780	909,719	358,092	482,533	155,644
			34601 Almacenaje, embalaje y envase	6,400	6,400					6,400					
			34701 Fieles y manifiestos	849,603	615,226				49,240	32,124	46,803	6,210	100,000		
			34901 Servicios Financieros, Bancarios y Comerciales Integrales	5,000	5,000										
			3500 Servicios de instalación, Reparación, Mantenimiento y Conservación	168,989,692	78,722,072	586,042	1,486,872	885,272	1,404,895	1,707,963	37,085,665	8,657,197	21,270,015	3,224,484	13,959,215
			35101 Mantenimiento y conservación de inmuebles	12,481,494	10,931,853						1,290,940	58,661	200,000		
			Mantenimiento y conservación de mobiliario y equipo de administración	5,765,001	2,985,387			12,000	37,669	16,929	208,954	81,689	2,422,373		
			35201 Mantenimiento y conservación de bienes informáticos	39,834,402	661,230		110,832		30,000		15,871,960		11,642,676		11,517,204
			Mantenimiento y conservación de vehículos terrestres, aéreos, marítimos, acuáticos y fluviales	15,192,422	9,095,761		89,220	43,644	333,620	477,082	3,186,926	1,175,017	284,617	312,299	122,675
			35701 Mantenimiento y conservación de maquinaria y equipo	19,806,692	8,689,915	182,218	240,835	327,739	362,638	484,100	1,983,441	1,538,090	4,329,661	530,569	1,137,496
			35801 Servicios de lavandería, limpieza e higiene	71,868,536	44,633,936	288,000	1,008,000	469,800	547,200	561,600	14,264,992	4,710,108	2,188,800	2,145,600	1,059,500
			35901 Servicios de jardinería y fumigación	4,041,185	1,723,490	26,604	55,644	41,089	123,768	138,252	278,452	1,093,642	201,888	236,016	122,340
			3600 Servicios de Comunicación Social y Publicidad	52,908,036	116,498					20,192,790	25,868,069	52,090	125,000	6,553,639	
			Difusión de mensajes sobre programas y actividades	50,180,006	116,498					20,192,790	25,868,069	52,090	125,000	3,825,639	
			Servicios relacionados con monitoreo de información en medios masivos	2,728,000										2,728,000	
			3700 Servicios de Traslado y Viajeros	189,940,946	70,542,085	4,626,525	1,453,900	1,372,000	2,668,939	3,697,304	71,802,410	7,715,233	23,382,113	2,314,140	266,297
			37101 Pasajes aéreos nacionales para labores en campo y de supervisión	6,185,884	190,000	920,666	814,000		60,000	286,000	3,045,900	869,318			
			37104 Pasajes aéreos nacionales para servidores públicos de mando en el desempeño de comisiones y funciones oficiales	20,717,924	3,668,785	1,670,959	32,500	750,000	369,085	754,000	3,771,260	2,737,825	9,961,636	284,700	111,174
			37106 Pasajes aéreos internacionales para servidores públicos en el desempeño de comisiones y funciones oficiales	1,913,583		60,000					737,477	300,000	24,000	779,650	12,456
			37201 Pasajes terrestres nacionales para labores en campo y de supervisión	3,237,737	396,093	203,273	37,700	54,000	30,534	99,850	880,521	634,810	777,680	104,600	18,676
			37204 Pasajes terrestres nacionales para servidores públicos de mando en el desempeño de comisiones y funciones oficiales	1,563,378	664,299	159,727		118,000	101,258	84,715	166,112	193,321	61,072		14,874
			37501 Viajeros nacionales para labores en campo y de supervisión	33,303,683	27,537,000		531,200		162,147	144,522	4,709,217	177,097	42,500		
			37504 Pasajes aéreos internacionales para servidores públicos en el desempeño de funciones oficiales	31,799,602	7,748,642	1,591,900	38,500	450,000	1,932,026	2,316,312	2,590,801	2,555,987	12,412,925	131,235	31,274
			37602 Viajeros en el extranjero para servidores públicos en el desempeño de comisiones y funciones oficiales	2,396,673		20,000			2,500		944,000	246,875	91,500	1,013,955	77,843
			37901 Gastos para operativos y trabajos de campo	88,722,482	30,337,266				11,389	11,995	58,351,122		10,800		

xii. Capítulo, Concepto, Partida y Programa Presupuestario

Tipo	Capítulo	Concepto	Partida	Total	M001	M002	O001	P001	R002	R003	R005	R008	R009	R010	R011
	3800	Servicios Oficiales		9,787,936	375,068	1,299,611	332,448	83,112	107,112	1,090,462	1,548,112	3,159,490	371,760	1,377,649	83,112
			38301 Congresos y convenciones	4,762,830	12,949	1,176,500			24,000	641,350	1,465,000	90,000		225,000	1,128,031
			38401 Exposiciones	366,000						366,000					
			38501 Gastos para alimentación de servidores públicos de mando	4,659,106	362,119	83,111	332,448	83,112	83,112	83,112	83,112	3,069,490	146,760	249,618	83,112
	3900	Otros Servicios Generales		17,271,713	14,438,706	9,226	15,856	1,218	362,439	398,811	1,007,569	740,368	251,179	26,392	19,949
			39202 Otros impuestos y derechos	6,224,999	3,691,992	9,226	15,856	1,218	362,439	398,811	707,569	740,368	251,179	26,392	19,949
			Erogaciones por resoluciones emitidas por autoridad competente	11,043,914	10,743,914						300,000				
			39501 Penas, multas, accesos y actualizaciones	2,800	2,800										
	4000	Transferencias, Asignaciones, Subsidios y Otras Ayudas		73,688,705	928,800	92,184				1,654,940	65,575,056	2,385,034		2,952,691	
			4400 Ayudas Sociales	72,938,705	928,800	92,184				1,654,940	65,575,056	2,385,034		2,302,691	
			Gastos relacionados con actividades culturales, deportivas y de ayuda extraordinaria	174,140					174,140						
			44101 Gastos por servicios de traslado de personas	2,641,587					323,800			15,096		2,302,691	
			Premios, recompensas, pensiones de gracia y pensión recreativa estudiantil	349,184	92,184				257,000						
			44106 Compensaciones por servicios de carácter social	928,800	928,800							2,369,938			
			44107 Apoyo a representantes del Poder Legislativo y partidos políticos ante el Consejo General del INE	2,369,938											
			44401 Apoyos a la investigación científica y tecnológica de instituciones académicas y sector público	450,000					450,000						
			44402 Apoyos a la investigación científica y tecnológica en instituciones sin fines de lucro	450,000					450,000						
			44501 Apoyo financiero a la Comisión Nacional de Vigilancia Locales y Distritales del Registro Federal de Electores	65,575,056							65,575,056				
	4800	Donativos		650,000										650,000	
			48101 Donativos a instituciones sin fines de lucro	650,000										650,000	
	5000	Bienes, Inmuebles e Intangibles		47,314,957	24,454,311		867,275	725,000	294,137	1,158,499	8,571,214	111,323	262,000	564,271	10,306,927
			5100 Mobiliario y Equipo de Administración	33,198,429	23,147,421		787,275	216,500	64,000	1,055,499	7,149,363	96,591	210,000	363,000	325,280
			51101 Mobiliario	24,907,531	22,369,909		216,500		50,000	850,039	923,795	27,298	165,000	355,000	325,280
			51501 Bienes informáticos	7,008,967	337,933		570,775		14,000	201,600	5,475,473	47,906		8,000	
			51901 Equipo de administración	1,281,931	439,579					3,860	750,105	21,387			
			5200 Mobiliario y Equipo Educativo y Recreativo	1,617,801	217,000		80,000	525,000			452,798	14,732	52,000	201,271	75,000
			52101 Equipos y aparatos audiovisuales	1,546,302	217,000		80,000	500,000			411,299	14,732	52,000	201,271	75,000
			52301 Cámaras fotográficas y de video	71,499	5,000			25,000			41,499				
	5300	Equipo e Instrumental Médico y de Laboratorio		128,000	128,000										
			53101 Equipo médico y de laboratorio	68,000	68,000										
			53201 Instrumental médico y de laboratorio	60,000	60,000										
	5600	Maquinaria, Otros Equipos y Herramientas		389,398	150,500					3,000	235,898				
			56501 Equipos y aparatos de comunicaciones y telecomunicaciones	90,898	12,000					3,000	75,898				
			56601 Maquinaria y equipo eléctrico y electrónico	168,000	8,000						160,000				
			56701 Herramientas y maquinas herramienta	130,500	130,500										
			5900 Activos Intangibles	11,981,329	811,390			200,000	230,137	100,000	733,155			9,906,647	9,906,647
			59101 Software	9,906,647											
			59701 Licencias informáticas e intelectuales	2,074,682	811,390			200,000	230,137	100,000	733,155			9,906,647	9,906,647
	02	Organizar Procesos Electorales Federales		7,656,633,183	109,331,443	9,291,932	14,038,928	3,765,366	2,061,338,523	3,144,549,386	358,315,370	671,532,011	401,462,259	114,102,887	748,905,078
			1000 Servicios Personales	3,716,663,860	70,331,443	9,291,932	14,038,928	3,765,366	2,164,614,804	2,097,597,895	99,728,855	649,611,011	279,515,447	26,219,259	230,101,920
			1200 Remuneraciones al Personal de Carácter Transitorio	2,441,283,328	27,661,500				165,180,564	1,758,892,548	33,702,031	69,983,892	200,791,209	11,351,387	173,720,197

xii. Capítulo, Concepto, Partida y Programa Presupuestario

Tipo	Capítulo	Concepto	Partida	Total	M001	M002	O001	P001	R002	R003	R005	R008	R009	R010	R011
			12101 Honorarios	2,441,283,328	27,661,500				165,180,564	1,758,892,546	33,702,031	69,983,892	200,791,209	11,351,387	173,720,197
	1300	Remuneraciones Adicionales y Especiales		338,692,638	3,997,617				23,435,707	237,735,998	4,870,033	10,648,716	30,481,846	1,741,733	25,781,588
			13202 Cualificación de fin de año	338,692,638	3,997,617				23,435,707	237,735,998	4,870,033	10,648,716	30,481,846	1,741,733	25,781,588
	1400	Seguridad Social		21,319,858	601,326				765,072	12,868,480	149,808	162,932	3,262,176	234,536	3,275,528
			14101 Aportaciones al SSSTE	2,291,958	177,780				48,456	7,800			1,017,821	78,820	961,281
			Aportaciones al seguro de cesantía en edad avanzada y vejez	729,892	56,628				15,420	2,484			324,123	25,093	306,144
			14201 Aportaciones al FOVISSSTE	1,149,440	89,172				24,288	3,972			510,450	39,520	482,098
			14301 Aportaciones al sistema de ahorro para el retiro	459,800	35,646				9,720	1,560			204,197	15,822	192,855
			14302 Depósitos para el ahorro solidario	1,494,380	115,908				31,584	5,088			663,637	51,389	626,774
			14401 Cuotas para el seguro de vida del personal civil	15,194,388	126,192				765,072	12,739,072	128,964	162,932	541,948	23,892	706,376
	1700	Pago de Estímulos a Servidores Públicos		799,513,040	36,263,206	9,056,448	13,683,124	3,669,942	9,191,046	27,026,572	58,328,706	571,481,849	37,632,583	12,181,236	20,996,328
			17102 Estímulos al personal operativo	799,513,040	36,263,206	9,056,448	13,683,124	3,669,942	9,191,046	27,026,572	58,328,706	571,481,849	37,632,583	12,181,236	20,996,328
	3900	Otros Servicios Generales		115,854,996	1,807,794	235,484	355,804	95,424	17,889,415	61,074,897	2,678,277	17,333,622	7,347,633	710,367	6,326,279
			39803 Impuesto sobre nóminas	115,854,996	1,807,794	235,484	355,804	95,424	17,889,415	61,074,897	2,678,277	17,333,622	7,347,633	710,367	6,326,279
	2000	Materiales y Suministros		666,354,896	2,116,960				465,650,020	54,995,288	79,715,438		6,902,654		56,974,536
			2100 Materiales de Administración. Emisión de Documentos y Artículos Oficiales	417,693,426					297,104,637	20,726,598	75,585,424		1,836,350		22,440,417
			21101 Materiales y útiles de oficina	97,717,579					44,042,198	12,001,940	24,920,274		1,600,000		15,153,267
			21102 Material Electoral	296,856,957											
			21201 Materiales y útiles de impresión y reproducción	3,847,721					509,971		92,350				3,246,400
			Materiales y útiles para el procesamiento en equipos y bienes informáticos	17,286,940					7,897,082	8,724,758	8,000		236,350		420,750
			21601 Material de limpieza	2,984,229					2,984,229						
	2200	Alimentos y Utensilios		144,054,832	2,116,960				107,997,478	17,893,200	3,273,400		2,132,544		10,641,250
			22103 Productos alimenticios para el personal que realiza labores de campo o de supervisión	24,533,589					4,419,619	9,459,420	13,300				10,641,250
			22104 Productos alimenticios para el personal en las instalaciones de las Unidades Responsables	101,136,661	2,116,960				88,843,077	8,012,880	31,200		2,132,544		
			22106 Productos alimenticios para el personal derivado de actividades extraordinarias	17,850,502					14,200,702	420,900	3,228,900				
	2300	Utensilios para el servicio de alimentación		534,080					534,080						
	2400	Materiales y Artículos de Construcción y de Reparación		31,948,011					30,697,930		99,000				1,151,081
			24101 Productos minerales no metálicos	18,400					18,400						
			24201 Cemento y productos de concreto	3,480					3,480						
			24301 Cal, yeso y productos de yeso	3,612					3,612						
			24401 Madera y productos de madera	2,585,161					2,585,161						
			24501 Vidrio y productos de vidrio	10,023					10,023						
			24601 Material eléctrico y electrónico	15,299,735					15,249,735		50,000				
			24701 Artículos metálicos para la construcción	71,542					71,542						
			24801 Materiales complementarios	12,790,237					12,568,756		49,000				172,481
			24901 Otros materiales y artículos de construcción y reparación	1,165,821					187,221						978,600
	2500	Productos Químicos, Farmacéuticos y de Laboratorio		719,800					719,800						
			25101 Productos químicos básicos	304,277					304,277						
			25301 Medicinas y productos farmacéuticos	81,384					81,384						
			25401 Materiales, accesorios y suministros médicos	212,215					212,215						
			25501 Materiales, accesorios y suministros de laboratorio	1,540					1,540						
			25901 Otros productos químicos	120,384					120,384						
	2600	Combustibles, Lubricantes y Aditivos		39,733,162					20,356,598	16,003,850	492,714		2,880,000		

xii. Capítulo. Concepto, Partida y Programa Presupuestario

Tipo Concepto		Partida										Total	M001	M002	O001	P001	R002	R003	R005	R008	R009	R010	R011			
26102	Combustibles, lubricantes y aditivos para vehículos terrestres, aéreos, marítimos, lacustres y fluviales destinados a servicios públicos y la operación de programas públicos											22,922,868														
26103	Combustibles, lubricantes y aditivos para vehículos terrestres, aéreos, marítimos, lacustres y fluviales destinados a servicios administrativos											6,554,488													2,880,000	
26104	Combustibles, lubricantes y aditivos para vehículos terrestres, aéreos, marítimos, lacustres y fluviales asignados a servidores públicos											10,155,048														
26105	Combustibles, lubricantes y aditivos para maquinaria, equipo de producción y servicios administrativos											90,758														
2700	Vestuario, Blancos, Prendas de Protección y Artículos Deportivos											2,847,999														
27101	Vestuario y uniformes											485,658														
27201	Prendas de protección personal											862,841														
27401	Productos textiles											1,496,200														
27501	Blancos y otros productos textiles, excepto prendas de vestir											3,300														
2900	Herramientas, Refacciones y Accesorios Menores											29,357,666														
29101	Herramientas menores											1,312,361														
29201	Refacciones y accesorios menores de edificios											19,557														
29301	Refacciones y accesorios menores de mobiliario y equipo de administración, educacional y recreativo											5,318,460														8,361
29401	Refacciones y accesorios para equipo de cómputo y telecomunicaciones.											21,899,435														21,286,461
29601	Refacciones y accesorios menores de equipo de transporte											91,652														
29801	Refacciones y accesorios menores de maquinaria y otros equipos											372														
29901	Refacciones y accesorios menores otros bienes muebles											715,829														
3000	Servicios Generales											2,234,108,989														
3100	Servicios Básicos											309,168,545														
31101	Servicio de energía eléctrica											1,241,850														
31301	Servicio de agua											1,414,152														
31401	Servicio telefónico convencional											2,791,633														
31501	Servicio de telefonía celular											60,667,900														
31602	Servicios de telecomunicaciones											11,696,776														
31603	Servicios de Internet											1,750,000														
31701	Servicios de conducción de señales analógicas y digitales											106,753,431														
31801	Servicio postal											122,679,774														
31901	Servicios integrales de telecomunicación											60,000														
31902	Contratación de otros servicios de telecomunicaciones											3,029														
31904	Servicios integrales de infraestructura de Cómputo											110,000														
3200	Servicios de Arrendamiento											522,120,493														
32011	Arrendamiento de edificios y locales											34,541,109														
32301	Arrendamiento de equipo y bienes informáticos											46,758,930														
32302	Arrendamiento de mobiliario											67,197,083														
32303	Arrendamiento de equipo de telecomunicaciones											32,150														
	Arrendamiento de vehículos terrestres, aéreos, marítimos, lacustres y fluviales para servicios públicos y la operación de programas públicos																									
32502	programas públicos																									46,722,480
												112,050,870														
				</																						

xii. Capítulo. Concepto. Partida y Programa Presupuestario

Tipo	Capítulo	Concepto	Partida	Total	M001	M002	O001	P001	R002	R003	R005	R008	R009	R010	R011
			Arrendamiento de vehículos terrestres, aéreos, marítimos, lacustres y fluviales para servicios administrativos	140,562,048					139,038,948		1,524,000				
			Arrendamiento de vehículos terrestres, aéreos, marítimos, lacustres y fluviales para servidores públicos	1,843,623					1,843,623						
			Arrendamiento de maquinaria y equipo	48,663,418	35,000,000				13,743,418						120,000
			Patentes, regalías y otros	40,301,662											40,301,662
			Otros arrendamientos	29,969,600					28,383,920	970,680				615,000	
	3300		Servicios Profesionales, Científicos, Técnicos y Otros Servicios	385,018,093					57,869,868	170,326,059	44,156,616	1,801,000	3,560,247	27,375,000	79,929,303
			Otros asesores para la operación de programas	42,465,537					4,964,266	2,000,000	7,876,250			700,000	27,625,001
			Servicios de desarrollo de aplicaciones informáticas	25,380,659											24,680,659
			Servicios de mantenimiento de aplicaciones informáticas	595,331									2,999,999		595,331
			Servicios para capacitación a servidores públicos	2,999,999											
			Servicios relacionados con licitaciones	531,040						531,040					
			Otros servicios comerciales	8,770,660					3,326,139	3,575,772	1,268,749			600,000	
			Impresiones de documentos oficiales para la prestación de servicios públicos, identificación, formatos administrativos y fiscales, formas valoradas, certificados y títulos	59,453,680					28,495,469		30,958,211				
			Impresión y elaboración de material informativo derivado de la operación y administración de las Unidades Responsables	182,296,409					16,506,508	162,823,747	48,940	1,801,000		1,075,000	41,214
			Información en medios masivos derivada de la operación y administración de las Unidades Responsables	1,049,730					1,049,730						
			Servicios de digitalización	4,800					4,800						
			Servicios de vigilancia	1,827,359					1,219,393		607,966				
			Subcontratación de servicios con terceros	28,036,412					199,866	195,500	96,500		560,248		26,987,098
			Servicios integrales	31,604,477					2,104,477	1,200,000	3,300,000			25,000,000	
	3400		Servicios Financieros, Bancarios y Comerciales	18,969,293					18,132,675		836,618				
			Flotes y mandatarías	18,969,293					18,132,675		836,618				
	3500		Servicios de Instalación, Reparación, Mantenimiento y Conservación	30,805,045					20,573,684		1,185,000		1,760,000		7,286,361
			Mantenimiento y conservación de inmuebles	22,743,741					19,683,740		1,000,000		1,760,000		300,001
			Mantenimiento y conservación de mobiliario y equipo de administración	394,339					394,339						6,986,360
			Mantenimiento y conservación de bienes informáticos, aéreos, marítimos, lacustres y fluviales	6,986,360											
			Mantenimiento y conservación de vehículos terrestres, aéreos, marítimos, lacustres y fluviales	313,836					128,836		185,000				
			Mantenimiento y conservación de maquinaria y equipo	160,406					160,406						
			Servicios de lavandería, limpieza e higiene	173,825					173,825						
			Servicios de jardinería y fumigación	32,528					32,528						
	3600		Servicios de Comunicación Social y Publicidad	77,979,974					10,915,242	8,653,000			21,000,000	37,411,732	
			Difusión de mensajes sobre programas y actividades institucionales	56,979,974					10,915,242	8,653,000				37,411,732	
			Servicios relacionados con monitoreo de información en medios masivos	21,000,000									21,000,000		
	3700		Servicios de Traslado y Viajeros	855,979,676					38,646,264	774,656,960	5,502,755	120,000	24,114,111	2,902,000	10,057,586
			Pasajes aéreos nacionales para labores en campo y de supervisión	943,433					468,331	100,000	297,206				77,896
			Pasajes aéreos nacionales para servidores públicos de mando en el desempeño de comisiones y funciones oficiales	17,703,711					7,109,139	2,556,500	148,000		6,057,592	400,000	1,432,480
			Pasajes aéreos internacionales para servidores públicos en el desempeño de comisiones y funciones oficiales	1,190,000						128,000				1,062,000	

xii. Capítulo, Concepto, Partida y Programa Presupuestario

Tipo	Capítulo	Concepto	Partida	Total	M001	M002	O001	P001	R002	R003	R005	R008	R009	R010	R011
			Pasajes terrestres nacionales para labores en campo y de supervisión	1,814,134					430,660		12,600		955,894		414,980
			Pasajes terrestres nacionales para servidores públicos de mando en el desempeño de comisiones y funciones oficiales	5,978,496					300,832	3,960,440	1,717,224				
			Pasajes terrestres nacionales por medio electrónico	24,892					24,892						
			Viajes nacionales para labores en campo y de supervisión	29,737,181					5,883,076		711,250		15,080,625		8,112,230
			Viajes nacionales para servidores públicos en el desempeño de funciones oficiales	25,475,401					7,011,196	15,869,130	235,075	20,000	2,020,000	300,000	20,000
			Viajes en el extranjero para servidores públicos en el desempeño de comisiones y funciones oficiales	1,356,000						216,000				1,140,000	
			Servicios integrales nacionales para servidores públicos en el desempeño de comisiones y funciones oficiales	34,639					34,639						
			Gastos para operativos y trabajos de campo	771,721,789					17,433,499	751,906,890	2,381,400				
			Servicios Oficiales	31,729,431					7,172,852	11,376,384				11,545,000	1,635,195
			Gastos de ceremonial de los titulares de las Unidades Responsables	117,991					117,991						
			Congresos y convenciones	31,611,440					7,054,861	11,376,384				11,545,000	1,635,195
			Otros Servicios Generales	2,338,439					1,110,997		267,442		960,000		
			Otros impuestos y derechos	2,338,439					1,110,997		267,442		960,000		
			Transferecias, Asignaciones, Subsidios y Otras Ayudas	829,555,430	1,883,040				798,586,908	24,147,200	403,386			4,534,896	
			Ayudas Sociales	829,555,430	1,883,040				798,586,908	24,147,200	403,386			4,534,896	
			Gastos relacionados con actividades culturales, deportivas y de ayuda extraordinaria	66,756,315					64,683,275	240,000					
			Gastos por servicios de traslado de personas	19,797,065					2,271,783	16,587,000	403,386			534,896	
			Premios, recompensas, pensiones de gracia y pension recreativa estudiantil	4,225,000						225,000				4,000,000	
			Apoyo a voluntarios que participan en diversos programas federales	197,250					197,250						
			Compensaciones por servicios de carácter social	1,195,200						1,195,200					
			Días a consejeros electorales locales y distritales en proceso electoral	345,927,696					345,927,696						
			Apoyos para alimentos a funcionarios de casilla el día de la jornada del proceso electoral	313,581,960					313,581,960						
			Apoyo financiero a consejeros electorales locales y distritales en proceso electoral	71,974,944					71,974,944						
			Apoyos a la investigación científica y tecnológica de instituciones académicas y sector público	5,900,000						5,900,000					
			Bienes Muebles, Inmuebles e Intangibles	189,950,000					27,901,458		3,023,300		612,000		158,413,250
			Mobiliario y Equipo de Administración	153,465,840					27,429,887		2,973,300		612,000		122,450,653
			Mobiliario	31,072,942					23,736,242		2,948,300		612,000		3,776,400
			Bienes Informáticos	114,125,615					3,693,645		25,000				114,125,615
			Equipo de administración	8,267,283											4,548,638
			Mobiliario y Equipo Educativo y Recreativo	7,395,731					338,438		50,000				7,007,293
			Equipos y aparatos audiovisuales	6,243,293											6,243,293
			Equipos fotográficos y de video	1,102,438					338,438						764,000
			Otro mobiliario y equipo educativo y recreativo	90,000							50,000				
			Maquinaria, Otros Equipos y Herramientas	13,024,763					133,133						12,891,630
			Equipos y aparatos de comunicaciones y telecomunicaciones	8,179,411											8,179,411

XII. Capítulo, Concepto, Partida y Programa Presupuestario

Tipo Capitulo concep	Partida	Total	M001	M002	O001	P001	R002	R003	R005	R008	R009	R010	R011
56601	Maquinaría y equipo eléctrico y electrónico	4,609,853											4,541,771
56701	Herramientas y máquinas herramienta	65,051					65,051						
56902	Otros bienes muebles	170,448											170,448
5900	Activos intangibles	16,063,674											16,063,674
59101	Software	116,785											116,785
59701	Licencias informáticas e intelectuales	15,946,889											15,946,889
03	Organizar Procesos Electorales Locales	21,033,868					9,627,156	10,227,067		1,133,710			45,925
1000	Servicios Personales	4,636,189					2,466,823	2,169,366					
1200	Remuneraciones al Personal de Carácter Transitorio	3,800,156					1,962,305	1,837,851					
12101	Honorarios	3,800,156					1,962,305	1,837,851					
1300	Remuneraciones Adicionales y Especiales	539,916					279,705	260,211					
13202	Certificación de fin de año	539,916					279,705	260,211					
1400	Seguridad Social	15,224					7,172	8,052					
14401	Cuotas para el seguro de vida del personal civil	15,224					7,172	8,052					
3900	Otros Servicios Generales	280,893					217,641	63,252					
39801	Impuesto sobre nomina	280,893					217,641	63,252					
2000	Materiales y Suministros	4,252,119					631,965	3,620,154					
2100	Materiales de Administración, Emisión de Documentos y Artículos Of	1,376,350					320,321	1,056,029					
21101	Materiales y útiles de oficina	1,139,063					170,994	968,069					
21401	Informáticos	233,969					146,009	87,960					
21601	Materiales de limpieza	3,318					3,318						
2200	Alimentos y Utensilios	403,505					205,595	197,910					
22103	Productos alimenticios para el personal que realiza labores de campo o de supervisión	197,910						197,910					
22104	Productos alimenticios para el personal en las instalaciones de las Unidades Responsables	191,955					191,955						
22301	Utensilios para el servicio de alimentación	13,640					13,640						
2400	Materiales y Artículos de Construcción y de Reparación	40,549					40,549						
24601	Materiales eléctricos y electrónico	21,949					21,949						
24801	Materiales complementarios	11,960					11,960						
24901	Otros materiales y artículos de construcción y reparación	6,620					6,620						
2500	Productos Químicos, Farmacéuticos y de Laboratorio	737					737						
25401	Materiales, accesorios y suministros médicos	737					737						
2600	Combustibles, Lubricantes y Aditivos	254,209					45,304	208,905					
26102	Combustibles, lubricantes y aditivos para vehículos terrestres, aéreos, marítimos, lacustres y fluviales destinados a servicios públicos y la operación de programas públicos	216,805					7,900	208,905					
26103	Combustibles, lubricantes y aditivos para vehículos terrestres, aéreos, marítimos, lacustres y fluviales destinados a servicios administrativos	17,004					17,004						
26104	Combustibles, lubricantes y aditivos para vehículos terrestres, aéreos, marítimos, lacustres y fluviales asignados a servidores públicos	20,400					20,400						
2700	Vestuario, Blancos, Prendas de Protección y Artículos Deportivos	2,165,310					8,000	2,157,310					
27101	Vestuario y uniformes	1,605,440						1,605,440					
27201	Prendas de protección personal	551,870						551,870					
27401	Productos textiles	8,000					8,000						
2900	Herramientas, Relaciones y Accesorios Menores	11,459					11,459						

xii. Capítulo, Concepto, Partida y Programa Presupuestario

Tipo	Capítulo	Concepto	Partida	Total	M001	M002	O001	P001	R002	R003	R005	R008	R009	R010	R011
			29101 Herramientas menores	550					550						
			29301 Relaciones y accesorios menores de mobiliario y equipo de administración, educación y recreativo	5.600					5.600						
			29401 Relaciones y accesorios para equipo de cómputo y telecomunicaciones.	3.309					3.309						
			29901 Relaciones y accesorios menores otros bienes muebles	2.000					2.000						
			3000 Servicios Generales	6.011.695					399.688	4.437.547		1.133.710			40.750
			3200 Servicios de Arrendamiento	107.214					66.164						40.750
			32301 Arrendamiento de equipo y bienes informáticos	40.750											40.750
			32302 Arrendamiento de mobiliario	5.000					5.000						
			32601 Arrendamiento de maquinaria y equipo	61.464					61.464						
			3300 Servicios Profesionales, Científicos, Técnicos y Otros Servicios	3.221.074					10.312	3.142.090		68.672			
			33602 Otros servicios comerciales	6.822					6.822						
			Impresiones de documentos oficiales para la prestación de servicios públicos, identificación, formatos administrativos y fiscales, formas valoradas, certificados y títulos	79.662					990	78.672					
			33604 Impresión y elaboración de material informático derivado de la operación y administración de las Unidades Responsables	3.039.418						3.039.418					
			33606 Servicios de digitalización	2.500					2.500						
			33901 Subcontratación de servicios con terceros	92.672					39.144	24.000		68.672			
			3500 Servicios de Instalación, Reparación, Mantenimiento y Conservación	39.144					39.144						
			35101 Mantenimiento y conservación de inmuebles	28.474					28.474						
			Mantenimiento y conservación de mobiliario y equipo de administración	10.670											
			35201 administración	10.670					10.670						
			3600 Servicios de Comunicación, Social y Publicidad	10.000					10,000						
			Difusión de mensajes sobre programas y actividades	10,000					10,000						
			36101 Institucionales	10,000					10,000						
			3700 Servicios de Traslado y Viáticos	2.105.543					273.168	766.737		1.065.038			
			Pasajes aéreos nacionales para servidores públicos de mando en el desempeño de comisiones y funciones oficiales	1.072.788						364.000		708.788			
			Viáticos nacionales para servidores públicos en el desempeño de funciones oficiales	547.500						191.250		356.250			
			37901 Gastos para operativos y trabajos de campo	485.255					273.168	211.487					
			3800 Servicios Oficiales	528.720					528.720						
			38301 Congresos y convenciones	528.720					528.720						
			4000 Transferencias, Asignaciones, Subsidios y Otras Ayudas	6.123.180					6.123.180						
			4400 Ayudas Sociales	6.123.180					6.123.180						
			Días a consejeros electorales locales y distritales en proceso electoral	4,275.576					4,275.576						
			Apoyo financiero a consejeros electorales locales y distritales	1,847.604					1,847.604						
			44110 (en proceso electoral)	1,847.604											
			5000 Bienes Muebles, Inmuebles e Intangibles	10.675					5.500						5.175
			5100 Mobiliario y Equipo de Administración	7.800					5.500						2.300
			51501 Bienes Informáticos	2.300											2.300
			51901 Equipo de administración	5.500					5.500						
			5200 Mobiliario y Equipo Educativo y Recreativo	2.875											2.875
			52101 Equipos y aparatos audiovisuales	2.875											2.875
			04 Fortalecer la Cultura Democrática, la Igualdad de Género y la Inclusión	166.680.733						128.717.471		8.310.000	3.300.000	23.963.262	2.990.000

xii. Capítulo. Concepto, Partida y Programa Presupuestario

Tipo Capitulo Concepto	Partida	Total	M001	M002	O001	P001	R002	R003	R005	R008	R009	R010	R011
1000	1000 Servicios Personales	9,061,987						7,011,580				2,050,407	
	1200 Remuneraciones al Personal de Carácter Transitorio	7,615,290						5,887,255				1,728,035	
	12101 Honorarios	7,615,290						5,887,255				1,728,035	
	1300 Remuneraciones Adicionales y Especiales	1,165,020						907,014				258,006	
	13202 Gratificación de fin de año	1,165,020						907,014				258,006	
	1400 Seguridad Social	17,688						13,068				4,620	
	14401 Cuotas para el seguro de vida del personal civil	17,688						13,068				4,620	
	3900 Otros Servicios Generales	263,989						204,243				59,746	
	39801 Impuesto sobre nóminas	263,989						204,243				59,746	
2000	2000 Materiales y Suministros	3,268,496						3,240,000				23,496	
	2100 Materiales de Administración, Emisión de Documentos y Artículos Oficiales	2,737,500						2,737,500					
	21101 Materiales y jilgas de oficina	2,737,500						2,737,500					
	2200 Alimentos y Utensilios	28,496						15,000				13,496	
	22104 Productos alimenticios para el personal en las instalaciones de las Unidades Responsables	13,496										13,496	
	22106 Productos alimenticios para el personal derivado de actividades extraordinarias	15,000						15,000					
	2600 Combustibles, Lubricantes y Aditivos	497,500						487,500				10,000	
	26103 Combustibles, lubricantes y aditivos para vehículos terrestres, aéreos, marítimos, lacustres y fluviales destinados a servicios administrativos	497,500						487,500				10,000	
3000	3000 Servicios Generales	118,245,791						96,805,921		6,280,000	3,300,000	11,359,870	500,000
	3100 Servicios Básicos	200,000						200,000					
	31801 Servicio postal	200,000						200,000					
	3200 Servicios de Arrendamiento	5,220,800						5,220,800					
	32201 Arrendamiento de equipo y bienes informáticos	1,080,000						1,080,000					
	32903 Otros arrendamientos	4,140,800						4,140,800					
	3300 Servicios Profesionales, Científicos, Técnicos y Otros Servicios	39,757,864						30,108,501		3,235,000	1,800,000	4,114,363	500,000
	33104 Otros asesores para la operación de programas	15,216,286						12,696,286		720,000	1,800,000		
	33301 Servicios de desarrollo de aplicaciones informáticas	500,000						3,700,000					500,000
	33302 Servicios estadísticos y geográficos	3,700,000											
	33401 Servicios para capacitación a servidores públicos	500,000								500,000			
	33501 Estudios e investigaciones	4,300,001								500,000		3,800,001	
	33601 Servicios relacionados con traducciones	95,400										95,400	
	33604 Impresión y elaboración de material informativo derivado de la operación y administración de las Unidades Responsables	11,333,585						9,814,623		1,300,000		218,962	
	33901 Subcontratación de servicios con terceros	1,975,260						1,760,260		215,000			
	33903 Servicios integrales	2,137,332						2,137,332					
	3600 Servicios de Comunicación Social y Publicidad	61,054,870						57,554,870				3,500,000	
	36101 Ilustraciones	61,054,870						57,554,870				3,500,000	
	3700 Servicios de Traslado y Viáticos	229,750						229,750					
	37101 Pasajes aéreos nacionales para labores en campo y de supervisión	52,000						52,000					
	37104 Pasajes aéreos nacionales para servidores públicos de mando en el desempeño de comisiones y funciones oficiales	84,500						84,500					
	37504 Viáticos nacionales para servidores públicos en el desempeño de funciones oficiales	93,250						93,250					

xii. Capítulo, Concepto, Partida y Programa Presupuestario

Tipo	Capítulo	Concepto	Partida	Total	M001	M002	O001	P001	R002	R003	R005	R008	R009	R010	R011
	3800	38301	38301	11,782,507						3,692,000		2,845,000	1,500,000	3,745,507	
			38301	11,782,507						3,692,000		2,845,000	1,500,000	3,745,507	
	4000	4000	4000	34,219,459						21,659,970		2,030,000		10,529,489	
			4000	34,219,459						21,659,970		2,030,000		10,529,489	
			44101	849,970						849,970					
			44102	4,779,489						2,220,000		2,030,000		529,489	
			44105	3,750,000						3,750,000					
			44401	11,340,000						11,340,000					
			44402	3,500,000						3,500,000					
	4900	49201	49201	10,000,000										10,000,000	
			49201	10,000,000										10,000,000	
	5000	5000	5000	1,890,000											1,890,000
			5100	640,000											640,000
			51501	640,000											640,000
	5900	59701	59701	1,250,000											1,250,000
			59701	1,250,000											1,250,000
05	Fontatecer la Gestión y Evaluación Administrativa y Cultura de Servicio Público			78,545,045	9,274,907	10,494,995		6,917,632	2,106,684	576,000	7,283,439	3,840,985	7,440,589	3,150,000	27,459,814
	1000	1000	1000	41,533,266	5,320,907	5,814,675		4,812,232	1,057,103		1,205,618		7,440,589		15,882,142
			1200	33,612,364	4,467,432	4,646,034		3,915,060	889,763		960,012		6,036,504		12,697,559
			12101	33,612,364	4,467,432	4,646,034		3,915,060	889,763		960,012		6,036,504		12,697,559
			1300	5,351,834	689,292	746,512		616,733	134,418		152,342		977,042		2,035,495
			13202	5,351,834	689,292	746,512		616,733	134,418		152,342		977,042		2,035,495
			1400	1,398,243	8,976	260,138		144,264	2,112		59,844		216,384		706,525
			14101	508,748	8,976	260,138		144,264	2,112		59,844		216,384		706,525
			14105	160,426				16,380			6,948		24,840		82,045
			14201	252,620				25,776			10,932		39,120		129,221
			14301	101,048				10,308			4,368		15,648		51,687
			14302	328,437				33,528			14,208		50,856		167,994
			14401	51,964	8,976	6,600		6,864	2,112		1,584		7,920		17,908
	3900	39801	39801	1,170,825	155,207	161,991		136,175	30,810		33,420		210,659		442,563
			39801	1,170,825	155,207	161,991		136,175	30,810		33,420		210,659		442,563
	2000	2000	2000	41,961					41,961						
			2100	13,346					13,346						
			21101	13,346					13,346						
			2400	3,288					3,288						
			24601	469					469						
			24901	2,819					2,819						
			25001	1,280					1,280						
			25201	1,280					1,280						
			27101	4,160					4,160						
			29101	19,887					19,887						
			538	538					538						

xii. Capítulo, Concepto, Partida y Programa Presupuestario

Tipo	Capítulo	Concepto	Partida	Total	M001	M002	O001	P001	R002	R003	R005	R008	R009	R010	R011
			Relaciones y accesorios para equipo de computo y telecomunicaciones.	19,274					19,274						
		29401	Relaciones y accesorios menores otros bienes muebles	75					75						
		29901	Relaciones y accesorios menores otros bienes muebles	33,449,820	3,954,000	4,680,320		2,105,400	959,620	574,000	6,077,821	3,840,985		3,150,000	8,105,674
	3000	3100	3100 Servicios Básicos	1,620					1,620						
		31501	Servicio de telefonía celular	1,620					1,620						
	3200	3200	3200 Servicios de Arrendamiento	4,702,278											4,702,278
		32201	Arrendamiento de edificios y locales	999,150											999,150
		32701	Patentes, regalías y otros	3,703,128											3,703,128
	3300	3300	3300 Servicios Profesionales, Científicos, Técnicos y Otros-Servicios	24,863,488	3,954,000	4,680,320		2,105,400	882,000	574,000	2,296,581	3,840,985		3,150,000	3,378,202
		33104	Otras asesorías para la operación de programas	9,123,326											
		33301	Servicios de desarrollo de aplicaciones informáticas	2,182,202											2,182,202
		33303	Servicios relacionados con certificación de procesos	1,927,972											
		33401	Servicios para capacitación a servidores públicos	3,350,000	3,000,000										350,000
		33601	Servicios relacionados con traducciones	1,800,000											
		33602	Otros servicios comerciales	6,479,988	954,000				882,000	576,000	1,871,988			1,800,000	846,000
	3500	3500	3500 Servicios de Instalación, Reparación, Mantenimiento y Conservación	25,194											25,194
		35301	Mantenimiento y conservación de bienes informáticos	25,194											
	3700	3700	3700 Servicios de Traslado y Viáticos	3,857,240					76,000		3,781,240				25,194
		37101	Pasajes aéreos nacionales para labores en campo y de supervisión	1,607,584							1,607,584				
		37104	Pasajes aéreos nacionales para servidores públicos de mando en el desempeño de comisiones y funciones oficiales	56,000					56,000						
		37201	Pasajes terrestres nacionales para labores en campo y de supervisión	105,248							105,248				
		37501	Viáticos nacionales para labores en campo y de supervisión	2,068,408							2,068,408				
		37504	Viáticos nacionales para servidores públicos en el desempeño de funciones oficiales	20,000					20,000						
	4000	4000	4000 Transferencias, Asignaciones, Subsidios y Otras Ayudas	3,000					3,000						
		4400	Ayudas Sociales	3,000					3,000						
		44105	Apoyo a voluntarios que participan en diversos programas federales	3,000					3,000						
	5000	5000	5000 Bienes Muebles, Inmuebles e Intangibles	3,516,998					45,000						3,471,998
		5100	Mobiliario y Equipo de Administración	616,433					45,000						571,433
		51101	Mobiliario	120,000					45,000						75,000
		51501	Bienes informáticos	496,433											496,433
	5900	5900	5900 Activos Intangibles	2,900,565											2,900,565
		59101	Software	1,785,669											1,785,669
		59701	Licencias informáticas e intelectuales	1,114,896											1,114,896
06	Fortalecer los Mecanismos de Actualización de los Procesos Registrales				283,609,080						165,777,063				117,832,017
	1000	1000	1000 Servicios Personales	96,553,788							96,553,788				
		1200	Remuneraciones al Personal de Carácter Transitorio	80,206,493							80,206,493				
		12101	Honorarios	80,206,493							80,206,493				
	1300	1300	1300 Remuneraciones Adicionales y Especiales	11,003,542							11,003,542				
		13202	Gratificación de fin de año	11,003,542							11,003,542				
	1400	1400	Seguridad Social	2,588,292							2,588,292				
		14101	Aportaciones al ISSSTE	758,052							758,052				

xii. Capítulo, Concepto, Partida y Programa Presupuestario

Tipo	Capítulo	Concepto	Partida	Total	M001	M002	O001	P001	R002	R003	R005	R008	R009	R010	R011
			Aportaciones al seguro de cesantía en edad avanzada y vejez	241,452							241,452				
			14201 Aportaciones al FOVISSSTE	380,220							380,220				
			14301 Aportaciones al sistema de ahorro para el retiro	152,088							152,088				
			14302 Depósitos para el ahorro solidario	494,292							494,292				
			14401 Cuotas para el seguro de vida del personal civil	562,188							562,188				
			3900 Otros Servicios Generales	2,755,461							2,755,461				
			39801 Impuesto sobre nóminas	2,755,461							2,755,461				
			2000 Materiales y Suministros	12,670,905							12,670,905				60,508
			2100 Materiales de Administración, Emisión de Documentos y Artículos Oficiales	3,072,500							3,072,500				
			21101 Materiales y útiles de oficina	1,794,658							1,794,658				
			21401 Materiales y útiles para el procesamiento en equipos y bienes informáticos	989,621							989,621				
			21501 Material de apoyo informático	223,241							223,241				
			21601 Material de limpieza	64,980							64,980				
			2200 Alimentos y Utensilios	3,858,374							3,858,374				
			22104 Productos alimenticios para el personal en las instalaciones de las Unidades Responsables	508,374							508,374				
			22106 Productos alimenticios para el personal derivado de actividades extraordinarias	3,350,000							3,350,000				
			2400 Materiales y Artículos de Construcción y de Reparación	103,927							103,927				
			24601 Material eléctrico y electrónico	103,927							103,927				
			2600 Combustibles, Lubrificantes y Aditivos	3,704,337							3,704,337				
			26102 Combustibles, lubricantes y aditivos para vehículos terrestres, aéreos, marítimos, lacustres y fluviales destinados a servicios públicos y la operación de programas públicos	3,704,337							3,704,337				
			2700 Vestuario, Blancos, Prendas de Protección y Artículos Deportivos	1,538,548							1,538,548				
			27101 Vestuario y uniformes	1,538,548							1,538,548				
			27201 Prendas de protección personal	15,198							15,198				
			2900 Herramientas, Refacciones y Accesorios Menores	378,019							378,019				60,508
			29401 Refacciones y accesorios para equipo de cómputo y telecomunicaciones.	378,019							378,019				60,508
			3000 Servicios Generales	78,889,624							78,889,624				43,812,372
			3100 Servicios Básicos	13,740,329							13,740,329				1,810,729
			31401 Servicio telefónico convencional	8,530,000							8,530,000				
			31501 Servicio de telefonía celular	126,000							126,000				
			31701 Servicios de conducción de señales analógicas y digitales	1,810,729							1,810,729				1,810,729
			31801 Servicio postal	153,600							153,600				
			31901 Servicios integrales de telecomunicación	3,120,000							3,120,000				
			3200 Servicios de Arrendamiento	24,339,805							24,339,805				24,339,805
			32001 Arrendamiento de equipo y bienes informáticos	11,124,373							11,124,373				11,124,373
			32701 Patentes, regalos y otros	13,215,432							13,215,432				13,215,432
			3300 Servicios Profesionales, Científicos y Otros Servicios	22,448,099							22,448,099				14,020,782
			33104 Otras asesorías para la operación de programas	3,025,000							3,025,000				
			33301 Servicios de desarrollo de aplicaciones informáticas	14,020,782							14,020,782				14,020,782
			33304 Servicios de mantenimiento de aplicaciones informáticas	800,000							800,000				
			33401 Servicios para capacitación a servidores públicos	400,000							400,000				

xii. Capítulo, Concepto, Partida y Programa Presupuestario

Tipo CapItulo Concep	Partida	Total	M001	M002	O001	P001	R002	R003	R005	R008	R009	R010	R011
	Impresión y elaboración de material informativo derivado de la operación y administración de las Unidades Responsables	392,317							392,317				
	33604	392,317							392,317				
	33901 Subcontratación de servicios con terceros	3,810,000							3,810,000				
	3400 Servicios Financieros, Bancarios y Comerciales	1,761,000							1,761,000				
	34101 Servicios bancarios y financieros	1,725,000							1,725,000				
	34701 Fletes y manobras	36,000							36,000				
	3600 Servicios de instalación, Reparación, Mantenimiento y Conservación	6,341,056							2,700,000				3,641,056
	35101 Mantenimiento y conservación de inmuebles	2,700,000							2,700,000				
	35301 Mantenimiento y conservación de bienes informáticos	3,641,056											3,641,056
	3600 Servicios de Comunicación Social y Publicidad	50,000							50,000				
	36101 Difusión de mensajes sobre programas y actividades institucionales	50,000							50,000				
	3700 Servicios de Traslado y Viáticos	10,009,335							10,009,335				
	37101 Pasajes aéreos nacionales para labores en campo y de supervisión	717,300							717,300				
	37201 Pasajes (terrestres) nacionales para labores en campo y de supervisión	39,000							39,000				
	37501 Viáticos nacionales para labores en campo y de supervisión	1,438,475							1,438,475				
	37901 Gastos para operativos y trabajos de campo	7,814,560							7,814,560				
	3800 Servicios Oficiales	200,000							200,000				
	38301 Congresos y convenciones	200,000							200,000				
	4000 Transferencias, Asignaciones, Subsidios y Otras Ayudas	9,039,202							9,039,202				
	4400 Ayudas Sociales	9,039,202							9,039,202				
	44501 Apoyo financiero a la Comisión Nacional de Vigilancia Locales y Distritales del Registro Federal de Electores	9,039,202							9,039,202				
	5000 Bienes Muebles, Inmuebles e Intangibles	86,455,561							12,496,424				73,959,137
	5100 Mobiliario y Equipo de Administración	67,712,811							7,096,000				60,614,811
	51101 Mobiliario	88,000							88,000				
	51501 Bienes informáticos	60,614,811											60,614,811
	51901 Equipo de administración	7,010,000							7,010,000				
	5200 Mobiliario y Equipo Educativo y Recreativo	125,000											125,000
	52101 Equipos y aparatos audiovisuales	125,000											125,000
	5600 Maquinaria, Otros Equipos y Herramientas	5,398,424							5,398,424				306,576
	56601 Equipos y aparatos de comunicaciones y telecomunicaciones	306,576											306,576
	56601 Maquinaria y equipo eléctrico y electrónico	5,398,424							5,398,424				
	5900 Activos Intangibles	12,912,750											12,912,750
	59701 Licencias informáticas e intelectuales	12,912,750											12,912,750
07	Fortalecer el Acceso a la Información y Protección de Datos Personales	49,127,968							19,246,603			18,867,125	11,014,240
	1000 Servicios Personales	21,295,258							5,374,603			15,920,655	
	1200 Remuneraciones al Personal de Carácter Transitorio	17,660,865							4,544,047			13,116,818	
	12101 Honorarios	17,660,865							4,544,047			13,116,818	
	1300 Remuneraciones Adicionales y Especiales	2,680,821							662,007			2,018,814	
	13202 Gratificación de fin de año	2,680,821							662,007			2,018,814	
	1400 Seguridad Social	341,967							11,968			329,999	
	14101 Aportaciones al ISSSTE	112,352										112,352	
	Aportaciones al seguro de cesantía en edad avanzada y vejez	35,790										35,790	

xii. Capítulo, Concepto, Partida y Programa Presupuestario

Ipo	Capítulo	Concepto	Partida	Total	M001	M002	O001	P001	R002	R003	R005	R008	R009	R010	R011
			14201 Aportaciones al FOVISSSTE	56.348										56.348	
			14301 Aportaciones al sistema de ahorro para el retiro	22.545										22.545	
			14302 Depósitos para el ahorro solidario	73.264										73.264	
			14401 Cuotas para el seguro de vida del personal civil	41.668							11.968			29.700	
	3900	Otros Servicios Generales		611.605							156.581			455.024	
			39801 Impuesto sobre nominas	611.605							156.581			455.024	
	2000	Materiales y Suministros		21.500							1.500			1.500	20.000
			2400 Materiales y Artículos de Construcción y de Reparación	1.500							1.500			1.500	
			24601 Material eléctrico y electrónico	1.500							1.500			1.500	
	2900	Herramientas, Refacciones y Accesorios Menores		20.000											20.000
			29401 Refacciones y accesorios para equipo de computo y telecomunicaciones	20.000											20.000
	3000	Servicios Generales		18.023.041							13.400.000			2.852.000	1.771.041
			3300 Servicios Profesionales, Científicos, Técnicos y Otros Servicios	3.452.000							600.000			2.852.000	
			33104 Otras asesorías para la operación de programas	2.852.000							600.000			2.852.000	
			33401 Servicios para capacitación a servidores públicos	600.000											600.000
	3500	Servicios de Instalación, Reparación, Mantenimiento y Conservación		14.571.041							12.800.000			1.771.041	
			35101 Mantenimiento y conservación de inmuebles	12.800.000							12.800.000			1.771.041	
			35301 Mantenimiento y conservación de bienes informáticos	1.771.041											1.771.041
	5000	Bienes Muebles, Inmuebles e Intangibles		9.788.169							472.000			92.970	9.233.199
			5100 Mobiliario y Equipo de Administración	7.232.200							472.000			92.970	6.667.320
			51101 Mobiliario	564.970							472.000			92.970	6.667.320
			51501 Bienes informáticos	6.667.320											6.667.320
	5600	Maquinaria, Otros Equipos y Herramientas		104.800											104.800
			56501 Equipos y aparatos de comunicaciones y telecomunicaciones	74.800											74.800
			56601 Maquinaria y equipo eléctrico y electrónico	30.000											30.000
	5900	Activos Intangibles		2.451.079											2.451.079
			59101 Software	822.318											822.318
			59701 Licencias informáticas e intelectuales	1.628.761											1.628.761
	08	Fortalecer la Equidad y Legitimidad en el Sistema de Partidos Políticos		51.116.388									44.472.466	2.782.071	3.861.847
			1000 Servicios Personales	12.964.536										11.643.564	1.320.972
			1200 Remuneraciones al Personal de Carácter Transitorio	10.669.208										9.553.182	1,116,026
			12101 Honorarios	10.669.208										9.553.182	1,116,026
			1300 Remuneraciones Adicionales y Especiales	1.610.544										1.447.602	162.942
			13202 Gratificación de fin de año	1.610.544										1.447.602	162.942
	1400	Seguridad Social		315.601										312.081	3.520
			14101 Aportaciones al ISSSTE	109.006										109.006	
			Aportaciones al seguro de cesantía en edad avanzada y vejez	34.716										34.716	
			14201 Aportaciones al FOVISSSTE	54.660										54.660	
			14301 Aportaciones al sistema de ahorro para el retiro	21.865										21.865	
			14302 Depósitos para el ahorro solidario	71.066										71.066	
			14401 Cuotas para el seguro de vida del personal civil	24.288										20.768	3.520
	3900	Otros Servicios Generales		369.183										330.699	38.484
			39801 Impuesto sobre nominas	369.183										330.699	38.484
	2000	Materiales y Suministros		1.323.515										130.000	1,193,515
			2100 Materiales de Administración, Emisión de Documentos y Artículos Of	1.178.115										1,178,115	

xii. Capítulo, Concepto, Partida y Programa Presupuestario

Tipo	Capítulo	Concepto	Partida	Total	M001	M002	O001	P001	R002	R003	R005	R008	R009	R010	R011
			21501 Material de apoyo informático	1,178,115										1,178,115	
			2200 Alimentos y Utensilios	130,000									130,000		
			22104 actividades extraordinarias	130,000									130,000		
			2600 Combustibles, Lubrificantes y Aditivos	15,400										15,400	
			26103 Combustibles, lubricantes y aditivos para vehículos terrestres, aéreos, marítimos, lacustres y fluviales destinados a servicios administrativos	15,400										15,400	
			3000 Servicios Generales	33,263,101									32,272,835	267,584	722,682
			3100 Servicios Básicos	267,584										267,584	
			31801 Servicio postal	267,584										267,584	
			3200 Servicios de Arrendamiento	438,806									438,806		
			Arrendamiento de vehículos terrestres, aéreos, marítimos, lacustres y fluviales para servicios públicos y la operación de programas públicos	438,806									438,806		
			32502 programas públicos	438,806									438,806		
			3300 Servicios Profesionales, Científicos, Técnicos y Otros Servicios	30,895,550									30,172,868		722,682
			33105 Servicios relacionados con procedimientos jurisdiccionales	29,968,000									29,968,000		
			33401 Servicios para capacitación a servidores públicos	927,550									204,868		722,682
			3500 Servicios de Instalación, Reparación, Mantenimiento y Conservación	1,616,161									1,616,161		
			35701 Mantenimiento y conservación de maquinaria y equipo	1,616,161									1,616,161		
			3700 Servicios de Traslado y Viáticos	45,000									45,000		
			Pasajes terrestres nacionales para labores en campo y de supervisión	45,000									45,000		
			37201 supervisión	45,000									45,000		
			5000 Bienes Muebles, Inmuebles e Intangibles	3,595,232									426,067	3,191,165	
			5100 Mobiliario y Equipo de Administración	43,369										43,369	
			51501 Bienes informáticos	43,369										43,369	
			5600 Maquinaria, Otros Equipos y Herramientas	426,067									426,067		
			56601 Equipos y aparatos de comunicaciones y telecomunicaciones	426,067									426,067		
			5900 Activos intangibles	3,095,796										3,095,796	
			59701 Licencias informáticas e intelectuales	3,095,796										3,095,796	
			09 Coordinar el Sistema Nacional Electoral	8,602,105								8,219,317			382,788
			1000 Servicios Personales	1,150,397								1,150,397			
			1200 Remuneraciones al Personal de Carácter Transitorio	962,507									962,507		
			12101 Honorarios	962,507									962,507		
			1300 Remuneraciones Adicionales y Especiales	153,149									153,149		
			13202 Gratificación de fin de año	153,149									153,149		
			1400 Seguridad Social	1,232										1,232	
			14401 Cuotas para el seguro de vida del personal civil	1,232										1,232	
			3900 Otros Servicios Generales	33,509										33,509	
			39801 Impuesto sobre nóminas	33,509										33,509	
			2000 Materiales y Suministros	44,636									44,636		
			2200 Alimentos y Utensilios	35,000									35,000		
			Productos alimenticios para el personal en las instalaciones de las Unidades Responsables	35,000									35,000		
			2600 Combustibles, Lubrificantes y Aditivos	9,636										9,636	
			Composibles, lubricantes y aditivos para vehículos terrestres, aéreos, marítimos, lacustres y fluviales asignados a servidores públicos	9,636										9,636	
			26104 Combustibles, lubricantes y aditivos para vehículos terrestres, aéreos, marítimos, lacustres y fluviales asignados a servidores públicos	9,636										9,636	
			3000 Servicios Generales	6,674,284									6,674,284		

xii. Capítulo, Concepto, Partida y Programa Presupuestario

Tipo	Capítulo	Concepto	Partida	Total	M001	M002	O001	P001	R002	R003	R005	R008	R009	R010	R011
	3300	Servicios Profesionales, Científicos, Técnicos y Otros Servicios		5,456,908								5,456,908			
		33104	Otras asesorías para la operación de programas	5,247,628								5,247,628			
		33602	Otros servicios comerciales	200,000								200,000			
		33901	Subcontratación de servicios con terceros	9,280								9,280			
	3500	Servicios de Instalación, Reparación, Mantenimiento y Conservación		200,000								200,000			
		35101	Mantenimiento y conservación de inmuebles	200,000								200,000			
	3600	Servicios de Comunicación Social y Publicidad		550,616								550,616			
			Difusión de mensajes sobre programas y actividades												
		36101	Institucionales	550,616								550,616			
	3700	Servicios de Traslado y Viáticos		466,760								466,760			
			Pasajes aéreos nacionales para servidores públicos de												
		37104	mando en el desempeño de comisiones y funciones oficiales	196,760								196,760			
			Viáticos nacionales para servidores públicos en el												
		37504	desempeño de funciones oficiales	270,000								270,000			
	5000	Bienes Muebles, Inmuebles e Intangibles		732,788								350,000			382,788
			Mobiliario y Equipo de Administración												
		51101	Mobiliario	350,000								350,000			
	5900	Activos Intangibles		382,788								350,000			382,788
			Licencias Informáticas e Intelectuales												
		59701		382,788											
			Total	18,226,427,970	2,383,616,003	163,178,834	168,196,327	48,581,034	2,532,622,755	3,807,759,381	3,842,534,146	2,274,137,489	1,044,831,981	319,631,095	1,641,338,925

b. Anteproyecto de Presupuesto del Instituto Nacional Electoral

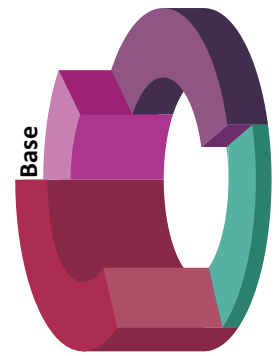

i. Informe por Unidad Responsable (base y cartera)

UR	PP	SPG	Proyecto	Total	1000	2000	3000	4000	5000
101			Presidencia del Consejo General	62,497,832	57,059,135	742,072	4,211,455		4,696,625
R008			Dirección, soporte jurídico electoral y apoyo logístico	62,012,662	57,059,135	742,072	4,211,455		
	001		Áreas de la Unidad Responsable	29,825,084	28,740,892	192,200			891,992
		B00LS01	Licenciamiento y soporte técnico de herramientas, informáticas de Oficinas Centrales	92,140					92,140
		B00OF01	Actividades administrativas y sustantivas de Oficinas Centrales	26,693,136	25,701,084	192,200			799,852
	F164910		Compensación al personal del Instituto por Jornada Electoral 2017-2018	3,039,808	3,039,808				
002			Coordinador y Asesores del Consejo Presidente (fortalecimiento de los vínculos del INE)	27,704,737	27,704,737				
		B00OF01	Actividades administrativas y sustantivas de Oficinas Centrales	24,744,673	24,744,673				
	F164910		Compensación al personal del Instituto por Jornada Electoral 2017-2018	2,960,064	2,960,064				
040			Dirección de Recursos Materiales y Servicios	3,217,318		549,872		2,667,446	
		B16PC02	Servicios básicos, generales, materiales y suministros (partidas centralizadas)	1,548,550		93,072		1,455,478	
		B16PC03	Servicios de transporte y administración de riesgos (partidas centralizadas)	1,632,768		456,800		1,175,968	
	G160040		Complemento para la contratación del servicio de estacionamiento externo para Viaducto Tlalpa	36,000				36,000	
052			Coordinación de Seguridad y Protección Civil	652,017				652,017	
		B16PC05	Servicios de vigilancia y protección civil (partidas centralizadas)	652,017				652,017	
062			Órgano Garante de la Transparencia y Acceso a la Información	613,506	613,506				
		B00OF01	Actividades administrativas y sustantivas de Oficinas Centrales	535,672	535,672				
	F164910		Compensación al personal del Instituto por Jornada Electoral 2017-2018	77,834	77,834				
R011			Tecnologías de la Información y comunicaciones	485,170	485,170			485,170	
	021		Dirección de Operaciones	485,170	485,170			485,170	
		B09PC01	Telecomunicaciones y software institucional (partidas centralizadas)	485,170	485,170			485,170	
102			Consejeros Electorales	236,529,849	225,520,146	1,281,928	9,727,775		
R008			Dirección, soporte jurídico electoral y apoyo logístico	235,029,289	225,520,146	1,281,928	8,227,215		
	003		Órganos Centrales de Operación de Consejeros Electorales	228,518,407	225,520,146	203,592	2,794,669		
		B00OF01	Actividades administrativas y sustantivas de Oficinas Centrales	208,196,987	205,198,726	203,592	2,794,669		
	F164910		Compensación al personal del Instituto por Jornada Electoral 2017-2018	20,321,420	20,321,420				
040			Dirección de Recursos Materiales y Servicios	5,947,203		1,078,336		4,868,867	
		B16PC02	Servicios básicos, generales, materiales y suministros (partidas centralizadas)	3,218,446		112,896		3,105,550	
		B16PC03	Servicios de transporte y administración de riesgos (partidas centralizadas)	2,008,769		965,440		1,043,329	
	G160040		Complemento para la contratación del servicio de estacionamiento externo para Viaducto Tlalpa	719,988				719,988	
052			Coordinación de Seguridad y Protección Civil	563,679				563,679	
		B16PC05	Servicios de vigilancia y protección civil (partidas centralizadas)	563,679				563,679	
R011			Tecnologías de la Información y comunicaciones	1,500,560	1,500,560			1,500,560	
	021		Dirección de Operaciones	1,500,560	1,500,560			1,500,560	
		B09PC01	Telecomunicaciones y software institucional (partidas centralizadas)	1,500,560	1,500,560			1,500,560	
103			Secretaría Ejecutiva	53,552,270	46,276,325	701,144	6,574,801		
R008			Dirección, soporte jurídico electoral y apoyo logístico	53,007,330	46,276,325	701,144	6,029,861		
	001		Áreas de la Unidad Responsable	4,830,903	4,059,922	333,200	437,781		
		B00OF01	Actividades administrativas y sustantivas de Oficinas Centrales	4,398,863	3,627,882	333,200	437,781		
	F164910		Compensación al personal del Instituto por Jornada Electoral 2017-2018	432,040	432,040				
004			Oficina del Secretario Ejecutivo	42,216,403	42,216,403				
		B00OF01	Actividades administrativas y sustantivas de Oficinas Centrales	37,849,967	37,849,967				
	F164910		Compensación al personal del Instituto por Jornada Electoral 2017-2018	4,366,436	4,366,436				

i. Informe por Unidad Responsable (base y cartera)

UR	PP	SPG	Proyecto	Total	1000	2000	3000	4000	5000
040			Dirección de Recursos Materiales y Servicios	2,929,915		367,944	2,561,971		
B16PC02			Servicios básicos, generales, materiales y suministros (partidas centralizadas)	2,004,276		95,704	1,908,492		
B16PC03			Servicios de transporte y administración de riesgos (partidas centralizadas)	745,639		272,160	473,479		
G160040			Complemento para la contratación del servicio de estacionamiento externo para Viaducto Tlalpa	180,000			180,000		
(052)			Coordinación de Seguridad y Protección Civil	551,707			551,707		
B16PC05			Servicios de vigilancia y protección civil (partidas centralizadas)	551,707			551,707		
(097)			Dirección de Obras y Conservación	2,478,402			2,478,402		
B16PC04			Arrendamiento, mantenimientos y conservación de inmuebles (partidas centralizadas)	2,478,402			2,478,402		
R011			Tecnologías de la Información y comunicaciones	544,940			544,940		
(021)			Dirección de Operaciones	544,940			544,940		
B09PC01			Telecomunicaciones y software institucional (partidas centralizadas)	544,940			544,940		
104			Coordinación Nacional de Comunicación Social	190,182,130	72,854,911	2,973,785	108,028,434		6,325,000
R010			Vinculación con la sociedad	182,557,220	72,854,911	2,973,785	106,728,524		
(001)			Áreas de la Unidad Responsable	23,363,725	19,946,905	137,488	3,279,332		
B00OF01			Actividades administrativas y sustantivas de Oficinas Centrales	19,052,662	18,435,843	137,488	479,331		
G040010			Iniciativa comunicación organizacional	1,800,000			1,800,000		
D040100			Diagnóstico y medición de acciones de comunicación	1,000,001			1,000,001		
F164970			Compensación al personal del Instituto por Jornada Electoral 2017-2018	1,511,062	1,511,062				
(007)			Dirección de Información	88,062,944	26,779,402	697,816	60,585,726		
B00OF01			Actividades administrativas y sustantivas de Oficinas Centrales	22,055,531	19,954,941	687,816	1,412,774		
D040050			Estrategia de comunicación digital para el Proceso Electoral Federal 2018	3,964,341	464,341		3,500,000		
F040310			Generación de contenidos periodísticos sobre el Proceso Electoral Federal 2018	10,142,952			10,142,952		
F040410			Organización de los Debates Presidenciales para el Proceso Electoral Federal 2017-2018	11,545,000			11,545,000		
F040510			Instalación de macrocámara de prensa y feria de medios	25,099,111	99,111		25,000,000		
D040110			Taller de actualización para coordinadores estatales de comunicación social 2018	650,000		10,000	640,000		
D040080			Taller nacional para periodistas	2,345,000			2,345,000		
F040810			Seguimiento y desarrollo de la cobertura del Proceso Electoral Federal 2017-2018	9,989,513	3,989,513		6,000,000		
F164970			Compensación al personal del Instituto por Jornada Electoral 2017-2018	2,271,496	2,271,496				
(008)			Dirección de Análisis y Evaluación	64,730,112	26,128,604	1,925,465	36,676,043		
B00OF01			Actividades administrativas y sustantivas de Oficinas Centrales	23,637,103	17,295,474	731,950	5,609,679		
F112510			Voto de los Mexicanos en el Extranjero	18,555,460	1,336,680		17,218,780		
D040020			Evaluación de imagen institucional	3,234,251	434,251		2,800,000		
P040030			Monitoreo de propaganda y encuestas difundidas en medios impresos con motivo de los Procesos Electorales	2,782,071	1,320,972	1,193,515	267,584		
F040210			Promoción de actividades estratégicas del PEF y PEL 2017-2018	11,764,483	984,483		10,780,000		
F040110			Monitoreo informativo en prensa, radio, TV y portales PEF 2017-2018	2,801,522	2,801,522				
F164970			Compensación al personal del Instituto por Jornada Electoral 2017-2018	1,955,222	1,955,222				
(040)			Dirección de Recursos Materiales y Servicios	5,869,583		213,016	5,656,567		
B16PC02			Servicios básicos, generales, materiales y suministros (partidas centralizadas)	2,813,460		39,576	2,773,884		
B16PC03			Servicios de transporte y administración de riesgos (partidas centralizadas)	2,012,123		173,440	1,838,683		
G160040			Complemento para la contratación del servicio de estacionamiento externo para Viaducto Tlalpa	1,044,000			1,044,000		
(052)			Coordinación de Seguridad y Protección Civil	530,856			530,856		
B16PC05			Servicios de vigilancia y protección civil (partidas centralizadas)	530,856			530,856		
R011			Tecnologías de la Información y comunicaciones	7,624,910			1,299,910		6,325,000

i. Informe por Unidad Responsable (base y cartera)

UR	PP	SPG	Proyecto	Total	1000	2000	3000	4000	5000
			001 Áreas de la Unidad Responsable	1,784,000					1,784,000
			G040010 Iniciativa comunicación organizacional	1,784,000					1,784,000
			007 Dirección de Información	4,541,000					4,541,000
			F040810 Seguimiento y desarrollo de la cobertura del Proceso Electoral Federal 2017-2018	4,541,000					4,541,000
			021 Dirección de Operaciones	1,299,910			1,299,910		
			B09PC01 Telecomunicaciones y software Institucional (partidas centralizadas)	1,299,910			1,299,910		
			105 Coordinación de Asuntos Internacionales	61,562,358	32,248,057	381,214	10,916,011	18,017,076	
			R010 Vinculación con la sociedad	61,082,910	32,248,057	381,214	10,436,563	18,017,076	
			001 Áreas de la Unidad Responsable	15,808,161	15,284,917	19,572	503,672		
			B000F01 Actividades administrativas y sustantivas de Oficinas Centrales	11,218,454	10,695,210	19,572	503,672		
			F112510 Voto de los Mexicanos en el Extranjero	3,332,511					
			F164910 Compensación al personal del Instituto por Jornada Electoral 2017-2018	1,257,196					
			009 Dirección de Estudios Electorales y Proyectos Internacionales	11,909,756	6,933,536	190,466	1,833,063	2,952,691	
			B000F01 Actividades administrativas y sustantivas de Oficinas Centrales	6,592,135	5,331,474	130,325	428,866	701,470	
			B05E01 Red y programa de capacitación e investigación electoral	3,715,559		60,141	1,404,197	2,251,221	
			D050020 Programa del Centro Internacional de Capacitación e Investigación Electoral	998,504					
			F164910 Compensación al personal del Instituto por Jornada Electoral 2017-2018	603,558					
			010 Dirección de Vinculación y Cooperación Internacional	22,395,669	10,029,604	34,648	1,801,928	10,529,489	
			B000F01 Actividades administrativas y sustantivas de Oficinas Centrales	9,581,310	8,833,099	21,152	727,059		
			D050010 Programa de atención a visitantes extranjeros	1,771,165	153,311	13,496	1,074,869		
			D050030 Fondo de apoyo para la observación electoral y el acompañamiento técnico 2017-2018	9,000,000				9,000,000	
			D050040 Acompañamiento de expertos de idea internacional al Proceso Electoral Federal 2017-2018	1,000,000				1,000,000	
			F164910 Compensación al personal del Instituto por Jornada Electoral 2017-2018	1,043,194					
			040 Dirección de Recursos Materiales y Servicios	1,093,533		136,528	957,005		
			B16PC02 Servicios básicos, generales, materiales y suministros (partidas centralizadas)	496,188		13,488	482,700		
			B16PC03 Servicios de transporte y administración de riesgos (partidas centralizadas)	597,345		123,040	474,305		
			052 Coordinación de Seguridad y Protección Civil	558,555			558,555		
			B16PC05 Servicios de vigilancia y protección civil (partidas centralizadas)	558,555			558,555		
			083 Dirección de Productos y Servicios Electorales	7,196,896			2,662,000	4,534,896	
			F112510 Voto de los Mexicanos en el Extranjero	7,196,896			2,662,000	4,534,896	
			097 Dirección de Obras y Conservación	2,120,340			2,120,340		
			B16PC04 Arrendamiento, mantenimientos y conservación de inmuebles (partidas centralizadas)	2,120,340			2,120,340		
			R011 Tecnologías de la Información y Comunicaciones	479,448			479,448		
			021 Dirección de Operaciones	479,448			479,448		
			B09PC01 Telecomunicaciones y software Institucional (partidas centralizadas)	479,448			479,448		
			106 Dirección del Secretariado	84,399,039	71,100,305	2,200,245	9,442,294		1,656,195
			R008 Dirección, soporte jurídico electoral y apoyo logístico	81,185,324	71,100,305	2,200,245	7,884,774		
			001 Áreas de la Unidad Responsable	10,804,703	10,540,983	177,534	86,186		
			B000F01 Actividades administrativas y sustantivas de Oficinas Centrales	9,692,969	9,429,249	177,534	86,186		
			F164910 Compensación al personal del Instituto por Jornada Electoral 2017-2018	1,111,734					
			011 Dirección de Apoyo a Órganos Centrales	25,722,414	25,149,769	36,845	535,800		
			B000F01 Actividades administrativas y sustantivas de Oficinas Centrales	23,181,856	22,609,211	36,845	535,800		
			F164910 Compensación al personal del Instituto por Jornada Electoral 2017-2018	2,540,558					

i. Informe por Unidad Responsable (base y cartera)

UR	PP	SPG	Proyecto	Total	1000	2000	3000	4000	5000
			012 Dirección de Coordinación y Análisis	28,770,401	25,416,882	1,470,619	1,882,900		
			B000F01 Actividades administrativas y sustantivas de Oficinas Centrales	19,399,090	17,846,571	1,470,619	81,900		
			F061010 Atención de actividades del Proceso Electoral Federal 2017-2018	5,274,816	5,274,816				
			F061110 Edición de la memoria del Proceso Electoral Federal 2017-2018	306,439	306,439				
			F061210 Ordenamientos electorales 2018	1,801,000			1,801,000		
			F164910 Compensación al personal del Instituto por Jornada Electoral 2017-2018	1,989,056	1,989,056				
			040 Dirección de Recursos Materiales y Servicios	5,293,047		497,692	4,795,355		
			B16PC02 Servicios básicos, generales, materiales y suministros (partidas centralizadas)	2,846,508		269,052	2,577,456		
			B16PC03 Servicios de transporte y administración de riesgos (partidas centralizadas)	1,744,539		228,640	1,515,899		
			G160040 Complemento para la contratación del servicio de estacionamiento externo para Viaducto Tlalpa	702,000			702,000		
			052 Coordinación de Seguridad y Protección Civil	581,653			581,653		
			B16PC05 Servicios de vigilancia y protección civil (partidas centralizadas)	581,653			581,653		
			094 Oficina Electoral	8,078,653	8,058,218	17,555	2,880		
			B000F01 Actividades administrativas y sustantivas de Oficinas Centrales	6,590,271	6,569,836	17,555	2,880		
			F060910 Actualización y mantenimiento del Sistema Informático de la Oficina Electoral	724,110	724,110				
			F164910 Compensación al personal del Instituto por Jornada Electoral 2017-2018	764,272	764,272				
			999 Tecnologías de la información y la comunicación TIC	1,934,453	1,934,453				
			F060910 Actualización y mantenimiento del Sistema Informático de la Oficina Electoral	1,934,453	1,934,453				
			R011 Tecnologías de la información y comunicaciones	3,213,715			1,557,520		1,656,195
			011 Dirección de Apoyo a Órganos Centrales	1,000,000					1,000,000
			F061310 Software para la digitalización y búsqueda de la documentación del CG y de la JGE	1,000,000					1,000,000
			012 Dirección de Coordinación y Análisis	1,117,828			629,500		488,328
			F061010 Atención de actividades del Proceso Electoral Federal 2017-2018	1,067,828			629,500		438,328
			F061110 Edición de la memoria del Proceso Electoral Federal 2017-2018	50,000			928,020		50,000
			021 Dirección de Operaciones	928,020			928,020		
			B09PC01 Telecomunicaciones y software institucional (partidas centralizadas)	928,020			928,020		
			094 Oficina Electoral	167,867					167,867
			F060910 Actualización y mantenimiento del Sistema Informático de la Oficina Electoral	167,867					167,867
			107 Órgano Interno de Control	170,007,495	145,804,103	800,454	22,535,663		861,275
			0001 Apoyo a la función pública y al mejoramiento de la gestión	168,196,327	145,804,103	800,454	20,724,495		861,275
			001 Áreas de la Unidad Responsable	26,639,035	25,982,253	271,070	185,712		200,000
			B000F01 Actividades administrativas y sustantivas de Oficinas Centrales	24,999,621	24,252,839	271,070	185,712		200,000
			F164910 Compensación al personal del Instituto por Jornada Electoral 2017-2018	1,729,414	1,729,414				
			013 Subcontraloría de Auditoría	46,665,573	45,183,161	4,500	1,421,412		56,500
			B000F01 Actividades administrativas y sustantivas de Oficinas Centrales	42,044,167	40,561,755	4,500	1,421,412		56,500
			F164910 Compensación al personal del Instituto por Jornada Electoral 2017-2018	4,621,406	4,621,406				
			014 Subcontraloría de Evaluación, Normatividad y Desarrollo Administrativo	42,030,812	39,827,504	32,056	1,560,477		610,775
			B00LS01 Licenciamiento y soporte técnico de herramientas informáticas de Oficinas Centrales	216,085			216,085		
			B000F01 Actividades administrativas y sustantivas de Oficinas Centrales	28,549,317	26,562,094	32,056	1,344,392		610,775
			B16SP03 Servicios Personales TIC	9,144,574	9,144,574				
			F164910 Compensación al personal del Instituto por Jornada Electoral 2017-2018	4,120,836	4,120,836				
			015 Subcontraloría de Asuntos Jurídicos	35,046,737	34,811,185	4,000	231,552		
			B000F01 Actividades administrativas y sustantivas de Oficinas Centrales	31,479,465	31,243,913	4,000	231,552		

i. Informe por Unidad Responsable (base y cartera)

UR	PP	SPG	Proyecto	Total	1000	2000	3000	4000	5000
			F164910	3,567,272	3,567,272				
040			Compensación al personal del Instituto por Jornada Electoral 2017-2018	6,954,173		488,828	6,465,345		
			B16PC02	2,822,556			64,668	2,757,888	
			B16PC03	4,131,617		424,160	3,707,457		
052			Coordinación de Seguridad y Protección Civil	584,229			584,229		
			B16PC05	584,229			584,229		
097			Servicios de vigilancia y protección civil (partidas centralizadas)	10,275,768			10,275,768		
			B16PC04	10,275,768			10,275,768		
R011			Tecnologías de la información y comunicaciones	1,811,168			1,811,168		
			021	1,811,168			1,811,168		
			B09PC01	1,811,168			1,811,168		
108			Dirección Jurídica	115,149,614	98,302,160	542,455	16,248,999		56,000
R008			Dirección, soporte jurídico electoral y apoyo logístico	113,368,306	98,302,160	542,455	14,523,691		
001			Áreas de la Unidad Responsable	24,629,263	24,279,946	137,211	212,106		
			B00OF01	21,074,900	20,725,583	137,211	212,106		
			F081410	2,296,875	2,296,875				
			F164910	1,257,488	1,257,488				
017			Dirección de Instrucción Recursal	23,712,343	23,512,593	69,000	130,750		
			B00OF01	12,873,879	12,674,129	69,000	130,750		
			F081410	8,561,069	8,561,069				
			F081510	782,645	782,645				
			F164910	1,494,760	1,494,760				
019			Dirección de Servicios Legales	22,325,272	21,895,022	48,000	382,250		
			B00OF01	17,093,416	16,723,166	48,000	322,250		
			F081410	3,374,096	3,314,096		60,000		
			F164910	1,857,760	1,857,760				
040			Dirección de Recursos Materiales y Servicios	4,850,860		232,744	4,618,116		
			B16PC02	2,847,156		71,304	2,775,852		
			B16PC03	2,003,704		161,440	1,842,264		
049			Dirección de Normalidad y Contratos	17,342,705	17,184,955	35,500	122,250		
			B00OF01	10,524,097	10,366,347	35,500	122,250		
			F081410	5,612,692	5,612,692				
			F164910	1,205,916	1,205,916				
052			Coordinación de Seguridad y Protección Civil	124,213			124,213		
			B16PC05	124,213			124,213		
073			Dirección de Asuntos Laborales	11,858,169	11,429,644	20,000	408,525		
			B00OF01	7,852,135	7,483,610	20,000	348,525		
			F081410	3,129,172	3,069,172		60,000		
			F164910	876,862	876,862				
097			Dirección de Obras y Conservación	8,525,481			8,525,481		
			B16PC04	8,525,481			8,525,481		
R011			Tecnologías de la información y comunicaciones	1,781,308			1,725,308		56,000
			001	56,000					56,000

i. Informe por Unidad Responsable (base y cartera)

UR	PP	SPG	Proyecto	Total	1000	2000	3000	4000	5000
			F081410	Atención a los Procesos Electorales Federal y Locales 2018, y actuaciones posteriores	56,000				56,000
			021	Dirección de Operaciones	1,725,308		1,725,308		
			B09PC01	Telecomunicaciones y software Institucional (partidas centralizadas)	1,725,308		1,725,308		
			109	Unidad Técnica de Servicios de Informática	988,242,442	453,714,869	57,627,448	364,099,110	122,801,015
			R011	Tecnologías de la Información y comunicaciones	988,242,442	453,714,869	57,627,448	364,099,110	122,801,015
			001	Áreas de la Unidad Responsable	329,976,677	92,039,712	42,761,099	141,345,413	53,830,453
			B00LSD1	Licenciamiento y soporte técnico de herramientas informáticas de Oficinas Centrales	2,133,364			1,897,536	235,828
			B00OF01	Actividades administrativas y sustantivas de Oficinas Centrales	21,694,601	20,707,989	328,500	658,112	
			B16SP03	Servicios Personales TIC	63,736,555				
			F091610	Implementación del Programa de Resultados Electorales Preliminares Federal (PREP) 2018	225,765,183		42,366,546	131,924,135	51,474,502
			F091910	Soporte técnico y apoyo a Procesos Electorales	9,051,806		66,053		2,120,123
			F164910	Compensación al personal del Instituto por Jornada Electoral 2017-2018	7,595,168	7,595,168			
			020	Dirección de Sistemas	116,803,842	84,739,008	43,019	25,861,815	6,160,000
			B00OF01	Actividades administrativas y sustantivas de Oficinas Centrales	2,791,144		43,019	381,069	75,000
			B09PC01	Telecomunicaciones y software Institucional (partidas centralizadas)	10,443,500			5,783,500	4,660,000
			B16SP03	Servicios Personales TIC	73,780,208				
			G09020	Actualizar e implementar los sistemas de apoyo institucional a cargo de la Unidad	3,674,150		3,199,150		475,000
			F091710	Actualizar e implementar los sistemas de información de los Procesos Electorales 2017-2018 y 2018-2019	4,273,946			3,798,946	475,000
			F091810	Actualizar e implementar los Sistemas de Jornada y Resultados Electorales para los PE 2017-2018 y 2018-2019	13,174,150			12,699,150	475,000
			F164910	Compensación al personal del Instituto por Jornada Electoral 2017-2018	8,666,744	8,666,744			
			021	Dirección de Operaciones	314,452,379	52,496,415	14,275,938	184,869,464	62,810,562
			B00OF01	Actividades administrativas y sustantivas de Oficinas Centrales	5,046,265				400,000
			B09PC01	Telecomunicaciones y software Institucional (partidas centralizadas)	107,113,325			102,177,226	4,936,099
			B16SP03	Servicios Personales TIC	42,567,734				
			F096010	Actualizar la infraestructura de almacenamiento, procesamiento y comunicaciones de la red nacional Inform	154,442,639		14,275,938	82,692,238	
			F164910	Compensación al personal del Instituto por Jornada Electoral 2017-2018	5,282,416	5,282,416			
			040	Dirección de Recursos Materiales y Servicios	10,860,103				
			B16PC02	Servicios básicos, generales, materiales y suministros (partidas centralizadas)	5,063,444		547,392	10,312,711	
			B16PC03	Servicios de transporte y administración de riesgos (partidas centralizadas)	4,950,659		123,552	4,939,892	
			G160040	Complemento para la contratación del servicio de pensión de estacionamiento externo para Vadocto Tlalpa	846,000		423,840	4,526,819	
			052	Coordinación de Seguridad y Protección Civil	1,709,707			846,000	
			B16PC05	Servicios de vigilancia y protección civil (partidas centralizadas)	1,709,707			1,709,707	
			999	Tecnologías de la Información y la comunicación TIC	224,439,734	224,439,734			
			F113310	Operación de casillas especiales para los Procesos Electorales Federal y Locales 2017-2018	2,140,964				2,140,964
			F112510	Voto de los Mexicanos en el Extranjero	2,528,805				
			F112410	Conteos rápidos para los Procesos Electorales Federal y Locales 2017-2018	2,528,805				
			G09020	Actualizar e implementar los sistemas de apoyo institucional a cargo de la Unidad	15,882,142				
			F091710	Actualizar e implementar los sistemas de información de los Procesos Electorales 2017-2018 y 2018-2019	19,556,237				
			F091810	Actualizar e implementar los Sistemas de Jornada y Resultados Electorales para los PE 2017-2018 y 2018-2019	15,769,452				
			F096010	Actualizar la infraestructura de almacenamiento, procesamiento y comunicaciones de la red nacional Inform	1,518,032				
			F091610	Implementación del Programa de Resultados Electorales Preliminares Federal (PREP) 2018	132,134,269				
			F091910	Soporte técnico y apoyo a Procesos Electorales	32,381,028				
			111	Dirección Ejecutiva del Registro Federal de Electores	1,845,189,382	658,921,064	105,508,323	880,690,370	65,933,523
									134,136,102

i. Informe por Unidad Responsable (base y cartera)

UR	PP	SPG	Proyecto	Total	1000	2000	3000	4000	5000
R005			Actualización del padrón electoral y expedición de la credencial para votar	1,634,363,800	658,921,064	105,437,815	779,535,939	65,833,523	24,535,459
	001		Áreas de la Unidad Responsable	120,428,011	120,344,899		83,112		
		B000F01	Actividades administrativas y sustantivas de Oficinas Centrales	89,420,352	89,337,240		83,112		
		B16SP03	Servicios Personales TIC	14,525,917	14,525,917				
		F164910	Compensación al personal del Instituto por Jornada Electoral 2017-2018	16,481,742	16,481,742				
	024		Dirección de la Secretaría de las Comisiones de Vigilancia	87,035,100	22,015,524		1,559,439	63,460,137	
		B000F01	Actividades administrativas y sustantivas de Oficinas Centrales	19,497,904	19,497,904				
		B11MO01	Operación órganos de vigilancia	65,019,576			1,559,439	63,460,137	
		B16SP03	Servicios Personales TIC	390,888					
		F164910	Compensación al personal del Instituto por Jornada Electoral 2017-2018	2,126,732					
	025		Coordinación de Operación en Campo	109,629,175	103,551,354		6,077,821		
		B000F01	Actividades administrativas y sustantivas de Oficinas Centrales	90,808,480	90,808,480				
		B16SP03	Servicios Personales TIC	1,415,626	1,415,626				
		G110010	Diseño e implementación del Sistema de Gestión de la Calidad	7,283,439	1,205,618		6,077,821		
		F164910	Compensación al personal del Instituto por Jornada Electoral 2017-2018	10,121,630	10,121,630				
	026		Coordinación de Procesos Tecnológicos	170,142,765	170,142,765				
		B000F01	Actividades administrativas y sustantivas de Oficinas Centrales	81,097,560	81,097,560				
		B16SP03	Servicios Personales TIC	72,545,959	72,545,959				
		F164910	Compensación al personal del Instituto por Jornada Electoral 2017-2018	16,499,246	16,499,246				
	027		Dirección de Atención Ciudadana	76,898,839	64,639,609	39,000	11,650,000		570,230
		B000F01	Actividades administrativas y sustantivas de Oficinas Centrales	54,919,075	54,309,845	39,000			
		F112510	Voto de los Mexicanos en el Extranjero	3,554,282	3,554,282				
		R110020	Fortalecimiento de la infraestructura y calidad de atención ciudadana	11,650,000			11,650,000		
		F164910	Compensación al personal del Instituto por Jornada Electoral 2017-2018	6,775,482	6,775,482				
	040		Dirección de Recursos Materiales y Servicios	55,436,297			1,532,384	53,903,913	
		B16PC02	Servicios básicos, generales, materiales y suministros (partidas centralizadas)	34,228,868			342,144	33,886,724	
		B16PC03	Servicios de transporte y administración de riesgos (partidas centralizadas)	21,207,429			1,190,240	20,017,189	
		B11PE02	Vocalía del Registro Federal de Electores	4,892,636			2,953,800	1,938,836	
		B11PE02	Depuración del padrón electoral	4,892,636			2,953,800	1,938,836	
	047		Secretaría Técnica Normativa	37,454,843	36,917,818	291,425	95,100		150,500
		B000F01	Actividades administrativas y sustantivas de Oficinas Centrales	29,381,860	29,381,860				
		F112510	Voto de los Mexicanos en el Extranjero	4,396,003	3,888,978	291,425	95,100		150,500
		F164910	Compensación al personal del Instituto por Jornada Electoral 2017-2018	3,676,980	3,676,980				
	052		Coordinación de Seguridad y Protección Civil	7,861,866				7,861,866	
		B16PC05	Servicios de vigilancia y protección civil (partidas centralizadas)	7,861,866				7,861,866	
	076		Coordinación de Administración y Gestión	29,527,870	8,093,338	7,621,298	12,642,559		1,170,675
		B000F01	Actividades administrativas y sustantivas de Oficinas Centrales	14,149,265	7,611,450	2,055,205	4,247,610		235,000
		B11CA01	Actualización y digitalización de la cartografía	664,595		229,770	434,825		
		B11MO01	Operación órganos de vigilancia	672,500		77,500	595,000		
		B11PE01	Actualización al padrón electoral y credencialización	11,815,862		4,733,383	6,160,124		922,355
		B11PE02	Depuración del padrón electoral	903,760		5,254,440	365,000		13,320
		B11PE03	Credencialización de Mexicanos en el Extranjero	840,000			840,000		
		F164910	Compensación al personal del Instituto por Jornada Electoral 2017-2018	481,888	481,888				

i. Informe por Unidad Responsable (base y cartera)

UR	PP	SPG	Proyecto	Total	1000	2000	3000	4000	5000
077			Secretaría Técnica	55,360,760	14,816,521		40,543,939		
			B000F01 Actividades administrativas y sustantivas de Oficinas Centrales	11,991,161	11,936,161		55,000		
			B11PE01 Actualización al padrón electoral y credencialización	30,440,000			30,440,000		
			B11PE03 Credencialización de Mexicanos en el Extranjero	9,999,999			9,999,999		
			F113310 Operación de casillas especiales para los Procesos Electorales Federal y Locales 2017-2018	193,827	144,887		48,940		
			F112510 Voto de los Mexicanos en el Extranjero	2,361,927	2,361,927				
			F164910 Compensación al personal del Instituto por Jornada Electoral 2017-2018	373,546	373,546				
078			Dirección de Operación y Seguimiento	4,755,328	1,926,528	343,000	1,937,800		548,000
			B000F01 Actividades administrativas y sustantivas de Oficinas Centrales	1,897,428	1,897,428				
			B11PE01 Actualización al padrón electoral y credencialización	548,000		343,000	1,937,800		548,000
			R110090 Campaña Anual Intensa 2018	2,280,800					
			F164910 Compensación al personal del Instituto por Jornada Electoral 2017-2018	29,100	29,100				
079			Dirección de Depuración y Verificación en Campo	9,602,980	5,196,459	833,891	2,222,630	1,350,000	
			B000F01 Actividades administrativas y sustantivas de Oficinas Centrales	3,796,103	3,796,103				
			B11PE02 Depuración del padrón electoral	567,000			567,000		
			R110080 Verificación Nacional Muestral 2017-2018 y Comité Técnico de Evaluación del Padrón Electoral 2017-2018	2,467,682	471,074	323,891	772,717	900,000	
			R110050 Apoyar a los procesos de depuración y verificación del Padrón Electoral	2,245,969	403,056	510,000	882,913	450,000	
			F164910 Compensación al personal del Instituto por Jornada Electoral 2017-2018	526,226	526,226				
080			Dirección de Estadística	14,249,058	2,427,498	158,000	11,210,174	403,386	50,000
			B000F01 Actividades administrativas y sustantivas de Oficinas Centrales	819,484	819,484				
			B11CA01 Actualización y digitalización de la cartografía	40,000			40,000		
			R110080 Verificación Nacional Muestral 2017-2018 y Comité Técnico de Evaluación del Padrón Electoral 2017-2018	3,636,630	501,630	110,000	3,025,000		
			F112410 Conteos rápidos para los Procesos Electorales Federal y Locales 2017-2018	9,752,944	1,106,384	48,000	8,145,174	403,386	50,000
081			Dirección de Cartografía Electoral	13,918,351	3,618,182	887,970	9,412,199		
			B11CA01 Actualización y digitalización de la cartografía	3,830,000			3,830,000		
			R110080 Verificación Nacional Muestral 2017-2018 y Comité Técnico de Evaluación del Padrón Electoral 2017-2018	1,110,220	196,920	196,920	913,300		
			R110040 Programa de depuración de la georeferencia	272,250			272,250		
			F112110 Notificación ciudadana para ubicación de casilla del Proceso Electoral Federal 2017-2018	4,317,199	667,050		3,650,149		
			R110030 Implementar nueva base geográfica digital para la actualización y difusión de la cartografía electoral	4,388,682	3,618,182	24,000	746,500		
082			Dirección de Operaciones del Centro de Cómputo y Resguardo Documental	67,239,668	28,199,835	1,339,430	23,945,403	720,000	13,035,000
			B000F01 Actividades administrativas y sustantivas de Oficinas Centrales	13,112,829	13,112,829				
			B11PE01 Actualización al padrón electoral y credencialización	3,395,403			3,395,403		160,000
			R110050 Apoyar a los procesos de depuración y verificación del Padrón Electoral	2,219,640	2,219,640				
			R110100 Fortalecer la seguridad y disponibilidad de los servicios de los centros de cómputo de la DERFE	19,476,698	563,698	6,510,000			12,403,000
			T110110 Tratamiento de expedientes históricos de información registral	13,493,454	775,732		800,000	720,000	
			T110120 Adquisición de infraestructura informática y contratación de servicios para la implementación y foralactimé	13,872,000			13,400,000		472,000
			F164910 Compensación al personal del Instituto por Jornada Electoral 2017-2018	1,669,644	1,669,644				
083			Dirección de Productos y Servicios Electorales	546,435,147	18,915,370	75,479,463	448,762,514		3,277,800
			B000F01 Actividades administrativas y sustantivas de Oficinas Centrales	3,557,702	3,557,702				
			B11PE01 Actualización al padrón electoral y credencialización	189,797,571			189,216,571		581,000
			B11PE03 Credencialización de Mexicanos en el Extranjero	98,829,415			98,829,415		
			B16SP903 Servicios Personales TIC	24,863	24,863				
			F112310 Emisión de las listas nominales de electores que será utilizada para los Procesos Electorales Federal y Loc	58,773,224	4,986,083	24,914,663	28,174,578		697,900

i. Informe por Unidad Responsable (base y cartera)

UR	PP	SPG	Proyecto	Total	1000	2000	3000	4000	5000	
			F112510	193,312,832	9,030,982	50,564,800	132,532,150		1,184,900	
			F112210	1,269,116	445,316		9,800		814,000	
			F164970	870,424	870,424					
084			Dirección de Desarrollo y Operación de Sistemas						663,200	214,000
			B000F01	20,980,362	20,103,162					
			B11PE01	20,041,146	20,041,146					
			B11PE01	663,200			663,200			
			F112510	82,000					82,000	
			F112210	44,000					44,000	
			R110210	88,000					88,000	
			F164970	62,016						
085			Dirección de Infraestructura y Tecnología Aplicada						104,421,919	5,519,254
			B000F01	117,981,915	7,856,815	183,927				
			B000F01	7,705,967	7,705,967					
			B11M002	8,222,156			8,222,156			
			B11PE01	101,389,043		80,000	95,795,213		5,513,830	
			F112510	4,550			4,550			
			R110190	509,351		103,927	400,000		5,424	
			F164970	150,848						
088			Módulos de Atención Ciudadana						16,618,995	
			B11M002	30,393,222		13,774,227				
			R110090	23,637,596		7,800,135	15,837,461			
			R110090	6,755,626		5,974,092	781,534			
097			Dirección de Obras y Conservación						23,984,520	
			B16PC04	23,984,520						
999			Tecnologías de la Información y la Comunicación TIC						23,984,520	
			R110030	30,155,387	30,155,387					
			R110100	3,106,035	3,106,035					
			F112510	244,744	244,744					
			F112510	6,295,767	6,295,767					
			F112410	912,264	912,264					
			R110190	2,587,546	2,587,546					
			F112210	1,053,663	1,053,663					
			R110130	204,486	204,486					
			R110060	2,490,680	2,490,680					
			R110170	2,459,465	2,459,465					
			R110070	2,088,636	2,088,636					
			T110120	5,374,603	5,374,603					
			R110210	3,337,498	3,337,498					
R011			Tecnologías de la Información y comunicaciones						101,154,431	109,600,643
			021	210,825,582		70,508				
			B09PC01	53,367,010			53,367,010			
025			Coordinación de Operación en Campo						1,503,128	
			G110010	1,503,128			1,503,128			
027			Dirección de Atención Ciudadana						1,826,306	25,026,427
			F112510	2,226,427						
			R110020	24,626,306			1,826,306		22,800,000	

i. Informe por Unidad Responsable (base y cartera)

UR	PP	SPG	Proyecto	Total	1000	2000	3000	4000	5000
		047	Secretaría Técnica Normativa	1,143,000			123,000		1,020,000
			FT12510 Voto de los Mexicanos en el Extranjero	1,143,000			123,000		1,020,000
		077	Secretaría Técnica	21,465,000					21,465,000
			FT13310 Operación de casillas especiales para los Procesos Electorales Federal y Locales 2017-2018	21,465,000					21,465,000
		080	Dirección de Estadística	1,273,250		20,000	263,250		990,000
			RT10080 Verificación Nacional Muestral 2017-2018 y Comité Técnico de Evaluación del Padrón Electoral 2017-2018	273,250		10,000	263,250		990,000
			FT12410 Conteos rápidos para los Procesos Electorales Federal y Locales 2017-2018	1,000,000		10,000			990,000
		081	Dirección de Cartografía Electoral	2,540,000			2,540,000		
			RT10030 Implementar nueva base geográfica digital para la actualización y difusión de la cartografía electoral	2,540,000			2,540,000		
		082	Dirección de Operaciones del Centro de Computo y Resguardo Documental	9,090,392			1,729,353		7,361,039
			RT10100 Fortalecer la seguridad y disponibilidad de los servicios de los centros de cómputo de la DERFE	2,161,792			192,432		1,969,360
			TT10120 Adquisición de infraestructura informática y contratación de servicios para la implementación y fortalecimiento de Productos y Servicios Electorales	6,928,600			1,536,921		5,391,679
		083	Dirección de Productos y Servicios Electorales	4,817,400			782,000		4,035,400
			FT12310 Emisión de las listas nominales de electores que será utilizada para los Procesos Electorales Federal y Locales	121,600			320,000		121,600
			FT12510 Voto de los Mexicanos en el Extranjero	2,235,800			462,000		1,998,000
			FT12210 Fortalecimiento de las aplicaciones de verificación de apoyo ciudadano para candidaturas independientes	2,460,000			5,220,722		864,000
		084	Dirección de Desarrollo y Operación de Sistemas	6,084,722			18,000		378,000
			FT12510 Voto de los Mexicanos en el Extranjero	396,000			12,000		108,000
			FT12210 Fortalecimiento de las aplicaciones de verificación de apoyo ciudadano para candidaturas independientes	4,166,722			4,166,722		162,000
			RT10060 Infraestructura, software y servicio de TI para el fortalecimiento del SIREFE	1,162,000			24,000		216,000
			RT10070 Desarrollo de la plataforma de autenticación ciudadana por factores biométricos y NIP	240,000			33,799,662		48,838,777
			RT10120 Desarrollo del Sistema de Planeación de Módulos de Atención Ciudadana	82,657,447		19,008			27,000
		085	Dirección de Infraestructura y Tecnología Aplicada	27,000					12,988,773
			FT12510 Voto de los Mexicanos en el Extranjero	15,855,678		19,008	2,847,897		12,988,773
			RT10190 Modernización de servicios de comunicación de red para áreas operativas de la DERFE	10,861,123			10,861,123		
			RT10160 Recursos para cubrir diferencias en el tipo de cambio del contrato de equipos de cómputo para los módulos	3,000,000			3,000,000		
			RT10130 Adquisición de software para la automatización de tareas en materia de TI	48,233,784			13,810,780		34,423,004
			RT10060 Infraestructura, software y servicio de TI para el fortalecimiento del SIREFE	3,250,000			1,850,000		1,400,000
			RT10170 Monitoreo de seguridad de la información del Padrón Electoral	1,429,862			1,429,862		
			RT10140 Actualización de la infraestructura tecnológica para los Módulos de Atención Ciudadana	31,500		31,500			
		088	Módulos de Atención Ciudadana	31,500					
			RT10090 Campaña Anual Intensa 2018	31,500					
		112	Dirección Ejecutiva de Prerrogativas y Partidos Políticos	265,411,448	183,090,862	3,658,978	71,614,376		7,047,232
			RT009	254,193,511	183,090,862	3,658,978	66,965,604		478,067
			001 Áreas de la Unidad Responsable	38,978,688	37,424,412	183,000	1,371,276		
			8000F01 Actividades administrativas y sustantivas de Oficinas Centrales	35,017,824	33,463,548	183,000	1,371,276		
			FT164910 Compensación al personal del Instituto por Jornada Electoral 2017-2018	3,960,864	3,960,864		619,440		
		028	Dirección de Partidos Políticos	40,510,049	38,942,372	948,237			
			8000F01 Actividades administrativas y sustantivas de Oficinas Centrales	28,322,038	26,929,361	818,237	574,440		
			P120040 Registro de candidatos	4,399,108	4,224,108	130,000	45,000		
			P120060 Registro de partidos políticos locales	3,768,497	3,768,497				
			FT164910 Compensación al personal del Instituto por Jornada Electoral 2017-2018	4,020,406	4,020,406				
		030	Dirección de Pautado, Producción y Distribución de Materiales	52,835,696	42,490,310	1,181,157	9,112,229		52,000

i. Informe por Unidad Responsable (base y cartera)

UR	PP	SPG	Proyecto	Total	1000	2000	3000	4000	5000
			040						
			B00L.S01	6,881,139			6,881,139		
			B000F01	32,188,847	28,724,600	1,181,157	2,231,090		52,000
			B16S.P03	5,188,653	5,188,653				
			F122610	4,790,545	4,790,545				
			F164910	3,786,512	3,786,512				
			B16P.C02	5,896,873		330,864	5,566,009		
			B16P.C03	4,302,576		77,424	4,225,152		
			B16P.C05	1,594,297		253,440	1,340,857		
			052	2,342,022			2,342,022		
			B16P.C05	2,342,022			2,342,022		
			063	75,375,558	27,482,269	1,008,920	46,458,302		426,067
			B00L.S01	4,648,956			4,648,956		
			B000F01	39,897,524	20,675,157	955,160	18,267,207		
			B16S.P03	3,094,263	3,094,263				
			F121910	21,000,000			21,000,000		
			F122710	1,707,591	932,721	53,760	721,110		
			P120030	2,247,096			1,821,029		426,067
			F164910	2,780,128	2,780,128				
			064	16,357,593	15,137,067	6,800	1,213,726		
			B000F01	13,245,351	12,463,631	6,800	774,920		
			P120080	1,633,118	1,194,312		438,806		
			F164910	1,479,124	1,479,124				
			097	282,600			282,600		
			B16P.C04	282,600			282,600		
			999	21,614,432	21,614,432				
			G120010	7,440,589	7,440,589				
			P120080	1,456,837	1,456,837				
			F122610	4,670,259	4,670,259				
			F122810	7,046,937	7,046,937				
			P120050	999,810	999,810				
			1011	11,217,937			4,648,772		6,569,165
			001	1,500,000					1,500,000
			P120020	1,500,000					1,500,000
			021	3,396,090			3,396,090		
			B09P.C01	3,396,090			3,396,090		
			030	3,850,000			420,000		3,430,000
			G120010	350,000			350,000		
			T120090	3,500,000			70,000		3,430,000
			063	2,471,847			832,682		1,639,165
			F121910	110,000			110,000		
			P120030	2,361,847			722,682		1,639,165
			113	1,402,232,730	131,590,844	279,350,324	207,526,125	758,496,996	25,268,441
			0002	1,398,550,198	131,590,844	279,348,125	205,194,038	758,496,996	23,920,195

i. Informe por Unidad Responsable (base y carrera)

UR	PP	SPG	Proyecto	Total	1000	2000	3000	4000	5000
001			Áreas de la Unidad Responsable	19,324,812	19,044,334	73,766	206,712		
		B000F01	Actividades administrativas y sustantivas de Oficinas Centrales	17,403,910	17,123,432	73,766	206,712		
		F164910	Compensación al personal del Instituto por Jornada Electoral 2017-2018	1,920,902	1,920,902				
031			Dirección de Estadística y Documentación Electoral	415,319,915	28,993,613	270,925,636	91,015,608	759,000	23,626,058
		B000F01	Actividades administrativas y sustantivas de Oficinas Centrales	10,772,151	10,640,934	42,317	88,900		
		B16SP03	Servicios Personales TIC	4,754,842	4,754,842				
		F112510	Voto de los Mexicanos en el Extranjero	7,282,703	465,833	1,375,414	4,420,771	756,000	264,685
		F133510	Materiales electorales	252,056,804	1,865,403	243,807,373	6,384,028		
		F133610	Documentación electoral	53,382,692	4,501,751	19,115,554	29,765,387		
		F133710	Almacenamiento, distribución y resguardo de la documentación y materiales electorales	82,822,331	3,133,372	6,443,257	49,979,329		23,266,373
		F134210	Sistemas Informáticos de la DEOE	345,140		60,940	284,200		
		F134310	Estadística Electoral Nacional	927,234	823,041	38,820	15,373		50,000
		G1 30010	Estandarizar los Procesos e Implementar Tecnología en el ámbito de la DEOE	1,224,684	1,057,103	41,961	77,620	3,000	45,000
		F164910	Compensación al personal del Instituto por Jornada Electoral 2017-2018	1,751,334	1,751,334				
032			Dirección de Operación Regional	860,498,006	58,631,110	5,630,727	38,254,036	757,737,996	244,137
		B000F01	Actividades administrativas y sustantivas de Oficinas Centrales	34,684,634	34,228,397	38,940	173,160		244,137
		B16SP03	Servicios Personales TIC	706,973	706,973				
		F133210	Asistencia electoral	332,638,935				332,638,935	
		F133010	Integración y funcionamiento de Órganos Temporales	438,265,739	11,416,860	81,877	7,791,121	418,975,881	
		F133410	Compra y remisión de expedientes	17,120,500		5,010,000	12,110,500		
		F133110	Integración y funcionamiento de Órganos Permanentes	25,921,063	7,515,666	499,910	17,905,487		
		L131910	Procesos Electorales Locales 2018-2019	7,068,814	671,866		273,768	6,123,180	
		F164910	Compensación al personal del Instituto por Jornada Electoral 2017-2018	4,091,348	4,091,348				
033			Dirección de Planeación y Seguimiento	93,685,435	22,199,526	2,468,000	68,967,909		50,000
		B000F01	Actividades administrativas y sustantivas de Oficinas Centrales	14,447,074	14,351,274	45,800			50,000
		F112410	Conteos rápidos para los Procesos Electorales Federal y Locales 2017-2018	13,685,025	967,025		12,718,000		
		F112210	Fortalecimiento de las aplicaciones de verificación de apoyo ciudadano para candidaturas independientes	1,011,810	1,011,810				
		F133810	Comunicación en las Juntas Ejecutivas Distritales para la Jornada Electoral	54,812,175	1,663,119		53,149,056		
		F134110	Sistema de Información sobre el Desarrollo de la Jornada Electoral (SIJE) 2018	8,062,895	2,539,842	2,468,000	3,055,053		
		F164910	Compensación al personal del Instituto por Jornada Electoral 2017-2018	1,666,456	1,666,456				
040			Dirección de Recursos Materiales y Servicios	4,808,323		249,996	4,558,327		
		B16PC02	Servicios básicos, generales, materiales y suministros (partidas centralizadas)	2,234,004		63,756	2,170,248		
		B16PC03	Servicios de transporte y administración de riesgos (partidas centralizadas)	1,692,319		186,240	1,506,079		
		G160040	Complemento para la contratación del servicio de pension de estacionamiento externo para Viaducto Tlalpa	882,000			882,000		
052			Coordinación de Seguridad y Protección Civil	2,191,446			2,191,446		
		B16PC05	Servicios de vigilancia y protección civil (partidas centralizadas)	2,191,446			2,191,446		
999			Tecnologías de la información y la comunicación TIC	2,722,261	2,722,261				
		F134210	Sistemas Informáticos de la DEOE	2,359,783	2,359,783				
		F134310	Estadística Electoral Nacional	362,478	362,478				
R011			Tecnologías de la información y comunicaciones	3,682,532		2,199	2,332,087		1,348,246
		B09PC01	Telecomunicaciones y software institucional (partidas centralizadas)	2,135,164			2,135,164		
		031	Dirección de Estadística y Documentación Electoral	1,547,368		2,199	196,923		1,348,246

i. Informe por Unidad Responsable (base y cartera)

UR	PP	SPG	Proyecto	Total	1000	2000	3000	4000	5000
			F112510	617,566		2,199	18,820		596,547
			F133610	307,663					296,885
			F133710	142,131			142,131		
			F134210	269,665					269,665
			F134310	33,262					33,262
			G130010	177,081			25,194		151,887
			114 Dirección Ejecutiva del Servicio Profesional Electoral Nacional	165,981,250	129,230,025	703,639	35,955,402	92,184	
			M002 Organización del Servicio Profesional Electoral	163,178,834	129,230,025	703,639	33,152,986	92,184	
			001 Áreas de la Unidad Responsable	70,661,332	68,653,320	172,000	1,836,012		
			B00OF01 Actividades administrativas y sustantivas de Oficinas Centrales	66,442,768	64,434,756	172,000	1,836,012		
			B16SP03 Servicios Personales TIC	698,598	698,598				
			F164910 Compensación al personal del Instituto por Jornada Electoral 2017-2018	3,519,966	3,519,966				
			031 Dirección de Estadística y Documentación Electoral	1,160,300	1,160,300				
			G140040 Sistema Integral de Información del Servicio Profesional Electoral Nacional (SIISPEN)	1,160,300	1,160,300				
			034 Dirección de Normalidad e Incorporación	40,853,850	28,352,062	59,555	12,442,233		
			B00OF01 Actividades administrativas y sustantivas de Oficinas Centrales	34,045,162	25,373,694	59,555	8,611,913		
			G140010 Fortalecimiento de perfiles referenciales DESPEN/UTVOPL CENEVAL	3,830,320	3,830,320		3,830,320		
			F164910 Compensación al personal del Instituto por Jornada Electoral 2017-2018	2,978,368	2,978,368				
			035 Dirección de Formación, Evaluación y Promoción	32,984,209	26,409,968	206,452	6,275,605	92,184	
			B00OF01 Actividades administrativas y sustantivas de Oficinas Centrales	28,619,667	22,895,426	206,452	5,425,605	92,184	
			B16SP03 Servicios Personales TIC	720,944	720,944				
			G140020 Diseño de instrumentos de evaluación de competencias	850,000			850,000		
			F164910 Compensación al personal del Instituto por Jornada Electoral 2017-2018	2,793,598	2,793,598				
			040 Dirección de Recursos Materiales y Servicios	2,758,734		180,732	2,578,002		
			B16PC02 Servicios básicos, generales, materiales y suministros (partidas centralizadas)	1,537,116		32,892	1,504,224		
			B16PC03 Servicios de transporte y administración de riesgos (partidas centralizadas)	1,221,618		147,840	1,073,778		
			052 Coordinación de Seguridad y Protección Civil	1,684,786			1,684,786		
			B16PC05 Servicios de vigilancia y protección civil (partidas centralizadas)	1,684,786			1,684,786		
			097 Dirección de Obras y Conservación	7,244,184			7,244,184		
			B16PC04 Arrendamiento, mantenimientos y conservación de inmuebles (partidas centralizadas)	7,244,184			7,244,184		
			100 Dirección de Organización del Servicio Profesional Electoral Nacional	1,177,064		84,900	1,092,164		
			B00OF01 Licenciamiento y soporte técnico de herramientas informáticas de Oficinas Centrales	66,000			66,000		
			B00OF01 Actividades administrativas y sustantivas de Oficinas Centrales	1,111,064		84,900	1,026,164		
			999 Tecnologías de la información y la comunicación TIC	4,654,375	4,654,375				
			G140040 Sistema Integral de Información del Servicio Profesional Electoral Nacional (SIISPEN)	4,654,375	4,654,375				
			R011 Tecnologías de la información y comunicaciones	2,802,416			2,802,416		
			021 Dirección de Operaciones	620,214			620,214		
			B09PC01 Telecomunicaciones y software institucional (partidas centralizadas)	620,214			620,214		
			035 Dirección de Formación, Evaluación y Promoción	2,182,202			2,182,202		
			G140030 Plataforma tecnológica para la profesionalización de funcionarios del INE y MSPEN	2,182,202			2,182,202		
			115 Dirección Ejecutiva de Capacitación Electoral y Educación Cívica	567,386,749	142,911,931	8,296,852	379,705,601	29,134,910	7,337,455
			R003 Capacitación y educación para el ejercicio democrático de la ciudadanía	499,341,378	142,911,931	8,296,852	317,861,046	29,134,910	1,136,639
			001 Áreas de la Unidad Responsable	54,308,520	53,467,408	98,000	743,112		

I. Informe por Unidad Responsable (base y cartera)

UR	PP	SPG	Proyecto	Total	1000	2000	3000	4000	5000
			B000F01 Actividades administrativas y sustantivas de Oficinas Centrales	51,339,362	50,498,250	98,000	743,112		
			F164910 Compensación al personal del Instituto por Jornada Electoral 2017-2018	2,969,158	2,969,158				
036			Dirección de Educación Cívica y la Participación Ciudadana	102,343,701	21,514,891	3,645,020	49,813,790	27,250,000	100,000
			B000S01 Licenciamiento y soporte técnico de herramientas Informáticas de Oficinas Centrales	130,000			130,000		
			B000F01 Actividades administrativas y sustantivas de Oficinas Centrales	19,254,505	16,183,805	96,700	1,974,000	900,000	100,000
			F154510 Impulso de la participación ciudadana en Procesos Electorales 2018	18,596,107	1,017,627	328,320	10,810,160	6,440,000	
			D150030 Implementación y evaluación para la consolidación de la E-Strategia Nacional de Cultura Cívica	26,600,435	2,455,157	15,000	14,080,278	10,050,000	
			D150040 Fortalecimiento de la cultura cívica de niñas, niños y adolescentes	31,425,102		3,225,000	21,460,102	6,740,000	
			D150050 Impulso de la participación (guarllaría entre mujeres y hombres	4,479,250			1,359,250	3,120,000	
			F164910 Compensación al personal del Instituto por Jornada Electoral 2017-2018	1,858,302	1,858,302				
037			Dirección de Difusión y Campañas Institucionales	116,349,242	29,048,259	92,835	85,433,638	1,572,910	201,600
			B000F01 Actividades administrativas y sustantivas de Oficinas Centrales	46,006,368	19,332,236	92,835	25,656,757	722,940	201,600
			F112510 Voto de los Mexicanos en el Extranjero	12,866,764	2,996,274		9,870,490		
			D150010 Difusión de la participación ciudadana en los Procesos Electorales	48,062,953	3,858,117		44,204,836		
			D150020 Producción editorial y divulgación de contenidos editoriales en espacios académicos y culturales	5,112,499	698,306		3,564,223	849,970	
			D150040 Fortalecimiento de la cultura cívica de niñas, niños y adolescentes	2,137,332			2,137,332		
			F164910 Compensación al personal del Instituto por Jornada Electoral 2017-2018	2,163,326	2,163,326				
038			Dirección de Seguimiento de Programas: Evaluación y Apoyo Técnico	12,256,327	11,609,227	12,500	490,500		144,100
			B000F01 Actividades administrativas y sustantivas de Oficinas Centrales	11,046,329	10,399,229	12,500	490,500		144,100
			F164910 Compensación al personal del Instituto por Jornada Electoral 2017-2018	1,209,998	1,209,998				
040			Dirección de Recursos Materiales y Servicios	5,220,664		330,964	4,889,700		
			B16PC02 Servicios básicos, generales, materiales y suministros (partidas centralizadas)	2,313,876		54,324	2,259,552		
			B16PC03 Servicios de transporte y administración de riesgos (partidas centralizadas)	2,330,788		276,640	2,054,148		
			G160040 Complemento para la contratación del servicio de estacionamiento externo para Viaducto Tlalpa	576,000			576,000		
044			Vocallia de Capacitación Electoral y Educación Cívica	3,105,000			3,105,000		
			F154510 Impulso de la participación ciudadana en Procesos Electorales 2018	3,105,000			3,105,000		
052			Coordinación de Seguridad y Protección Civil	2,309,555			2,309,555		
			B16PC05 Servicios de vigilancia y protección civil (partidas centralizadas)	2,309,555			2,309,555		
053			Dirección de Capacitación Electoral	200,770,380	25,863,835	4,097,533	169,746,073	312,000	690,939
			B000S01 Licenciamiento y soporte técnico de herramientas Informáticas de Oficinas Centrales	663,788			663,788		
			B000F01 Actividades administrativas y sustantivas de Oficinas Centrales	18,333,020	16,629,402	273,129	739,550		690,939
			F112510 Voto de los Mexicanos en el Extranjero	5,997,356	2,992,209	754,000	1,939,147	312,000	
			L154410 Integración de Mesas Directivas de Casilla y Capacitación Electoral 2019	7,296,464		3,070,404	4,226,060		
			F155210 Integración de mesas directivas de casilla y capacitación electoral 2018	166,520,484	4,342,956		162,177,528		
			F164910 Compensación al personal del Instituto por Jornada Electoral 2017-2018	1,899,268	1,899,268				
097			Dirección de Obras y Conservación	1,329,678			1,329,678		
			B16PC04 Arrendamiento, mantenimientos y conservación de inmuebles (partidas centralizadas)	1,329,678			1,329,678		
999			Tecnologías de la Información y la Comunicación TIC	1,408,311	1,408,311				
			F154610 Servicio de voz y datos para la operación de sistemas electorales	1,408,311	1,408,311				
R011			Tecnologías de la Información y comunicaciones	68,045,371			61,844,555		6,200,816
			021 Dirección de Operaciones	2,050,330			2,050,330		
			B09PC01 Telecomunicaciones y software Institucional (partidas centralizadas)	2,050,330			2,050,330		
037			Dirección de Difusión y Campañas Institucionales	1,360,000					1,360,000

i. Informe por Unidad Responsable (base y carrera)

UR	PP	SPG	Proyecto	Total	1000	2000	3000	4000	5000
			D150010	1,360,000					1,360,000
			053	64,635,041			59,794,225		4,840,816
			F154610	53,994,225			53,994,225		
			F155210	10,640,816			5,800,000		4,840,816
			116 Dirección Ejecutiva de Administración	831,157,599	506,073,352	35,703,432	263,924,447	2,801,040	22,655,328
			M001 Gestión administrativa	824,508,125	506,073,352	35,703,432	257,274,973	2,801,040	22,655,328
			001	19,235,964	18,946,845	89,000	200,119		
			B00L S01	9,000			9,000		
			B00OF01	17,183,944	16,903,825	89,000	191,119		
			F164910	2,043,020	2,043,020				
			039	212,692,562	200,192,562	2,702,800	8,751,200	918,000	128,000
			B00L S01	120,000			120,000		
			B00OF01	98,644,937	89,264,937	2,702,800	5,631,200	918,000	128,000
			B16SP01	97,396,258	97,396,258				
			G160030	3,453,414	453,414		3,000,000		
			F164810	4,843,874	4,843,874				
			G160020	1,402,253	1,402,253				
			F164910	6,831,826	6,831,826				
			040	156,410,486	85,028,678	28,557,534	40,856,234	1,883,040	85,000
			B00OF01	79,252,819	75,130,100	72,600	4,050,059		
			B16PC02	23,723,410	747,264	22,976,146			
			B16PC03	15,874,017	2,997,988	12,876,029			
			B16PC06	22,707,722	22,622,722				85,000
			G160040	954,000			954,000		
			F164910	9,898,518	9,898,518				
			F165110	4,000,000		2,116,960		1,883,040	
			041	66,038,712	62,578,712	207,400	3,252,600		
			B00L S01	30,000			30,000		
			B00OF01	57,089,662	53,659,662	207,400	3,222,600		
			F164810	3,069,156	3,069,156				
			F164910	5,849,894	5,849,894				
			042	113,763,825	37,167,054	14,700	76,582,071		
			B00L S01	76,296,771			76,296,771		
			B00OF01	19,033,398	18,733,398	14,700	285,300		
			B16SP03	14,474,574	14,474,574				
			F164910	3,959,082	3,959,082				
			051	10,261,800	10,175,510	76,000	900		9,390
			B00OF01	9,210,116	9,123,826	76,000	900		9,390
			F164910	1,051,684	1,051,684				
			052	30,018,334	25,310,974	490,000	4,217,360		
			B00OF01	23,666,702	23,176,702	490,000			
			B16PC05	4,217,360	4,217,360				
			F164910	2,134,272	2,134,272				

i. Informe por Unidad Responsable (base y cartera)

UR	PP	SPG	Proyecto	Total	1000	2000	3000	4000	5000
		069	Unidad de Enlace Administrativa del Consejo General	14,334,808	14,233,270	93,598		7,940	
		B000F01	Actividades administrativas y sustantivas de Oficinas Centrales	12,924,332	12,822,794	93,598		7,940	
		F164910	Compensación al personal del Instituto por Jornada Electoral 2017-2018	1,410,476	1,410,476				
		097	Dirección de Obras y Conservación	186,571,345	48,003,372	3,472,400	112,662,635		22,432,938
		B00LS01	Licenciamiento y soporte técnico de herramientas informáticas de Oficinas Centrales	40,000			40,000		
		B000F01	Actividades administrativas y sustantivas de Oficinas Centrales	69,528,906	40,868,906	3,472,400	2,754,662		22,432,938
		B16PC04	Arrendamiento, mantenimientos y conservación de inmuebles (partidas centralizadas)	109,138,666			109,138,666		
		F164710	Arrendamiento de plantas de emergencia eléctrica para organizar el Proceso Electoral 2017-2018	729,287			729,287		
		G160060	Fortalecer a la Dirección de Obras y Conservación	3,107,080	3,107,080				
		F164910	Compensación al personal del Instituto por Jornada Electoral 2017-2018	4,027,386	4,027,386				
		098	Subdirección de Presupuesto (UR's)	10,743,914			10,743,914		
		B16SP04	Fondo para atender Resoluciones Judiciales	10,743,914			10,743,914		
		999	Tecnologías de la información y la comunicación TIC	4,436,375	4,436,375				
		F164810	Nómina de Proceso Electoral (SINOPE)	4,078,215	4,078,215				
		G160020	Seguimiento y operación de la Firma Electrónica Avanzada Institucional (Firma INE)	358,160	358,160				
		R011	Tecnologías de la información y comunicaciones	6,649,474			6,649,474		
		021	Dirección de Operaciones	6,649,474			6,649,474		
		B09PC01	Telecomunicaciones y software institucional (partidas centralizadas)	6,649,474			6,649,474		
		117	Consejeros del Poder Legislativo y Representantes de Partidos Políticos	131,345,065	126,621,036	187,200	2,166,891	2,369,938	
		R008	Dirección, soporte jurídico electoral y apoyo logístico	130,107,785	126,621,036	187,200	929,611	2,369,938	
		005	Consejeros del Poder Legislativo y Representantes de Partidos Políticos	128,990,974	126,621,036			2,369,938	
		B000F01	Actividades administrativas y sustantivas de Oficinas Centrales	111,722,024	111,722,024				
		B03PP01	Apoyos financieros a partidos políticos y consejeros del Poder Legislativo	2,369,938				2,369,938	
		F164910	Compensación al personal del Instituto por Jornada Electoral 2017-2018	14,899,012	14,899,012				
		040	Dirección de Recursos Materiales y Servicios	491,028		187,200	303,828		
		B16PC02	Servicios básicos, generales, materiales y suministros (partidas centralizadas)	303,264		187,200	303,264		
		B16PC03	Servicios de transporte y administración de riesgos (partidas centralizadas)	187,764		187,200	564		
		052	Coordinación de Seguridad y Protección Civil	625,783			625,783		
		B16PC05	Servicios de vigilancia y protección civil (partidas centralizadas)	625,783			625,783		
		R011	Tecnologías de la información y comunicaciones	1,237,280			1,237,280		
		021	Dirección de Operaciones	1,237,280			1,237,280		
		B09PC01	Telecomunicaciones y software institucional (partidas centralizadas)	1,237,280			1,237,280		
		118	Unidad Técnica de Transparencia y Protección de Datos Personales	79,102,045	63,273,935	930,820	13,308,529		1,588,761
		R010	Vinculación con la sociedad	75,990,965	63,273,935	910,820	11,148,969		657,241
		001	Áreas de la Unidad Responsable	19,127,332	18,298,361	104,900	522,800		201,271
		B00LS01	Licenciamiento y soporte técnico de herramientas informáticas de Oficinas Centrales	100,000			100,000		
		B000F01	Actividades administrativas y sustantivas de Oficinas Centrales	18,003,066	17,274,035	104,900	422,800		201,271
		F164910	Compensación al personal del Instituto por Jornada Electoral 2017-2018	1,024,326	1,024,326				
		040	Dirección de Recursos Materiales y Servicios	3,592,174		196,500	3,395,674		
		B16PC02	Servicios básicos, generales, materiales y suministros (partidas centralizadas)	2,007,600		43,860	1,963,740		
		B16PC03	Servicios de transporte y administración de riesgos (partidas centralizadas)	1,278,574		152,640	1,125,934		
		G160040	Complemento para la contratación del servicio de estacionamiento externo para Viaducto Tlaliph	306,000			306,000		
		052	Coordinación de Seguridad y Protección Civil	3,672,695			3,672,695		

i. Informe por Unidad Responsable (base y carrera)

UR	PP	SPG	Proyecto	Total	1000	2000	3000	4000	5000
			B16PC05 Servicios de vigilancia y protección civil (partidas centralizadas)	3,672,695			3,672,695		
055			Dirección de Transparencia y Protección de Datos Personales	15,539,286	15,251,016	12,000			100,970
			B00L S01 Licenciamiento y soporte técnico de herramientas informáticas de Oficinas Centrales	40,000					
			B00OF01 Actividades administrativas y sustantivas de Oficinas Centrales	10,804,219	10,648,919	12,000			8,000
			T180040 INFOMEX INE 2018 y fortalecimiento para el desahogo de los procedimientos de acceso a la información	3,486,697	3,393,727				92,970
			F164910 Compensación al personal del Instituto por Jornada Electoral 2017-2018	1,208,370	1,208,370				
056			Red Nacional de Información y Documentación	10,849,050	9,866,750	486,800			55,000
			B00OF01 Actividades administrativas y sustantivas de Oficinas Centrales	9,835,932	8,853,632	486,800			55,000
			F164910 Compensación al personal del Instituto por Jornada Electoral 2017-2018	1,013,118	1,013,118				
057			Subdirección de Archivo Institucional	11,294,221	7,941,601	110,620			300,000
			B00OF01 Actividades administrativas y sustantivas de Oficinas Centrales	6,042,103	5,542,983	109,120			300,000
			T180060 Digitalización del acervo histórico	1,413,264	1,411,764	1,500			
			T180080 Videoteca del Instituto Nacional Electoral	2,852,000					2,852,000
			T180050 Cierre operacional del Fondo Documental del Instituto Federal Electoral en 100 Juntas Distritales	376,416	376,416				
			F164910 Compensación al personal del Instituto por Jornada Electoral 2017-2018	610,438	610,438				
058			Dirección de Políticas de Transparencia	7,240,335	7,240,335				
			F181910 Sistema Candidatas y Candidatos 2018	432,650	432,650				
			T180010 Obligaciones de Transparencia del INE	5,375,102	5,375,102				
			T180070 Repositorio documental del Instituto Nacional Electoral	1,432,583	1,432,583				
999			Tecnologías de la información y la comunicación TIC	4,675,872	4,675,872				
			T180040 INFOMEX INE 2018 y fortalecimiento para el desahogo de los procedimientos de acceso a la información	2,090,956	2,090,956				
			F181910 Sistema Candidatas y Candidatos 2018	744,809	744,809				
			T180010 Obligaciones de Transparencia del INE	1,840,107	1,840,107				
R011			Tecnologías de la información y comunicaciones	3,111,080		20,000			931,520
021			Dirección de Operaciones	1,995,440					
			B99PC01 Telecomunicaciones y software institucional (partidas centralizadas)	1,995,440					
055			Dirección de Transparencia y Protección de Datos Personales	220,640					176,520
			T180040 INFOMEX INE 2018 y fortalecimiento para el desahogo de los procedimientos de acceso a la información	220,640					176,520
057			Subdirección de Archivo Institucional	365,000		20,000			225,000
			T180060 Digitalización del acervo histórico	365,000		20,000			225,000
058			Dirección de Políticas de Transparencia	530,000					530,000
			D180020 Accesibilidad web para el portal de internet del INE	530,000					530,000
120			Unidad Técnica de Fiscalización	492,350,381	328,946,376	3,784,671	158,374,535		1,244,799
R009			Otorgamiento de prerrogativas a partidos políticos, fiscalización de sus recursos y administración de los tiempos	484,340,177	328,946,376	3,784,671	150,787,130		822,000
			001 Áreas de la Unidad Responsable	101,948,349	50,974,104	1,335,210	49,639,035		
			B00OF01 Actividades administrativas y sustantivas de Oficinas Centrales	83,641,716	43,321,554	1,335,210	38,984,952		
			D200010 Acciones para la fiscalización con perspectiva de género	3,300,000			3,300,000		
			F205510 Formación y especialización de los sujetos obligados y del personal de la UTF en materias vinculadas a la	7,354,083			7,354,083		
			F206110 Recabar y transformar la información de carácter económico y financiero de los sujetos obligados, así com	3,255,661	3,255,661				
			F164910 Compensación al personal del Instituto por Jornada Electoral 2017-2018	4,396,889	4,396,889				
029			Dirección de Auditoría de Partidos Políticos, Agrupaciones Políticas y Otros	200,935,534	115,791,790	1,030,273	84,113,471		
			B00OF01 Actividades administrativas y sustantivas de Oficinas Centrales	95,632,195	87,432,195	943,000	7,257,000		
			F205310 Proceso Electoral Local y Federal 2017-2018	65,684,013	18,708,269	87,273	46,888,471		

i. Informe por Unidad Responsable (base y carrera)

UR	PP	SPG	Proyecto	Total					5000
				1000	2000	3000	4000	5000	
			P200020 Pago de honorarios para interventores derivado de la prevención y en su caso liquidación a partidos políticos	29,968,000				29,968,000	
			F164910 Compensación al personal del Instituto por Jornada Electoral 2017-2018	9,651,326					
040			Dirección de Recursos Materiales y Servicios	6,862,289	243,588		6,618,701		
			B16PC02 Servicios básicos, generales, materiales y suministros (partidas centralizadas)	5,456,244	57,348		5,398,896		
			B16PC03 Servicios de transporte y administración de riesgos (partidas centralizadas)	1,406,045	186,240		1,219,805		
052			Coordinación de Seguridad y Protección Civil	1,495,153			1,495,153		
			B16PC05 Servicios de vigilancia y protección civil (partidas centralizadas)	1,495,153			1,495,153		
054			Dirección de Resoluciones y Normalidad	80,104,295	229,160		105,840		165,000
			B000F01 Actividades administrativas y sustantivas de Oficinas Centrales	55,988,369	229,160		105,840		165,000
			F205410 Sustanciar y resolver procedimientos administrativos sancionadores en materia de fiscalización, durante la	17,883,328					
			F164910 Compensación al personal del Instituto por Jornada Electoral 2017-2018	6,232,598					
090			Dirección de Programación Nacional	54,061,439	946,440		8,814,930		657,000
			B000F01 Actividades administrativas y sustantivas de Oficinas Centrales	33,181,099	946,440		8,814,930		45,000
			F205810 Fortalecimiento del personal encargado de la administración y operación de los sistemas de la DPN	11,515,760					
			F205710 Personal eventual para operación de los sistemas DPN del Proceso Electoral 2018	7,057,494					612,000
			F164910 Compensación al personal del Instituto por Jornada Electoral 2017-2018	2,307,086					
999			Tecnologías de la Información y la Comunicación TIC	38,933,118					
			F205710 Personal eventual para operación de los sistemas DPN del Proceso Electoral 2018	38,933,118					
R011			Tecnologías de la Información y Comunicaciones	8,010,204			7,587,405		422,799
			001 Áreas de la Unidad Responsable	2,500,000			2,500,000		
			F205510 Formación y especialización de los sujetos obligados y del personal de la UTF en materias vinculadas a la	2,500,000					
021			Dirección de Operaciones	5,074,530			5,074,530		
			B09PC01 Telecomunicaciones y software Institucional (partidas centralizadas)	5,074,530					40,660
054			Dirección de Resoluciones y Normalidad	40,660					40,660
			F205410 Sustanciar y resolver procedimientos administrativos sancionadores en materia de fiscalización, durante la	395,014					382,139
090			Dirección de Programación Nacional	341,479			12,875		341,479
			F205810 Fortalecimiento del personal encargado de la administración y operación de los sistemas de la DPN	341,479					341,479
			F205710 Personal eventual para operación de los sistemas DPN del Proceso Electoral 2018	53,535			12,875		40,660
121			Unidad Técnica de Planeación	50,746,531	40,751,003	579,664	7,629,753	1,786,111	
P001			Planeación, Innovación, seguimiento y evaluación	48,581,034	40,751,003	579,664	6,525,367	725,000	
			001 Áreas de la Unidad Responsable	18,783,359	16,783,359	427,888	847,112	725,000	
			B000F01 Actividades administrativas y sustantivas de Oficinas Centrales	17,027,425	15,027,425	427,888	847,112	725,000	
			F164910 Compensación al personal del Instituto por Jornada Electoral 2017-2018	1,755,934					
040			Dirección de Recursos Materiales y Servicios	1,862,140			1,770,364		
			B16PC02 Servicios básicos, generales, materiales y suministros (partidas centralizadas)	1,213,225			1,190,089		
			B16PC03 Servicios de transporte y administración de riesgos (partidas centralizadas)	648,915			580,275		
052			Coordinación de Seguridad y Protección Civil	562,491			562,491		
			B16PC05 Servicios de vigilancia y protección civil (partidas centralizadas)	562,491			562,491		
070			Dirección de Seguimiento a la Carrera Institucional de Proyectos	12,346,431	30,000		2,725,400		
			B000F01 Actividades administrativas y sustantivas de Oficinas Centrales	6,918,337	30,000		620,000		
			G210040 Fortalecimiento del Sistema de Control Interno y de la Gestión Institucional	3,114,111			2,105,400		
			G210030 Fortalecimiento y continuidad al seguimiento de auditorías	1,579,663					
			F164910 Compensación al personal del Instituto por Jornada Electoral 2017-2018	734,320					

I. Informe por Unidad Responsable (base y cartera)

UR	PP	SPG	Proyecto	Total	1000	2000	3000	4000	5000
		071	071 Dirección de Planeación y Seguimiento Estratégico	3,169,436	3,169,436				
		B000F01	Actividades administrativas y sustantivas de Oficinas Centrales	2,836,310	2,836,310				
		F164910	Compensación al personal del Instituto por Jornada Electoral 2017-2018	333,126	333,126				
		099	099 Dirección de Control Interno y Auditorías	11,207,177	11,207,177	30,000	620,000		
		B000F01	Actividades administrativas y sustantivas de Oficinas Centrales	8,041,333	8,041,333	30,000	620,000		
		G210010	Monitoreo y evaluación CIP	1,499,147	1,499,147				
		G210020	Seguimiento PYC/PEF 2018	724,711	724,711				
		F164910	Compensación al personal del Instituto por Jornada Electoral 2017-2018	941,986	941,986				
		R011	Tecnologías de la Información y comunicaciones	2,165,497	2,165,497		1,104,386		1,061,111
		021	021 Dirección de Operaciones	1,104,386	1,104,386		1,104,386		
		B09PC01	Telecomunicaciones y software Institucional (partidas centralizadas)	1,104,386	1,104,386		1,104,386		
		070	070 Dirección de Seguimiento a la Cartera Institucional de Proyectos	1,061,111	1,061,111				1,061,111
		G210040	Fortalecimiento del Sistema de Control Interno y de la Gestión Institucional	1,061,111	1,061,111				1,061,111
		122	Unidad Técnica de Igualdad de Género y No Discriminación	22,026,620	11,859,894	99,200	8,022,430	2,045,096	
		R008	Dirección, soporte jurídico electoral y apoyo logístico	21,396,550	11,859,894	99,200	7,392,360	2,045,096	
		001	001 Áreas de la Unidad Responsable	21,033,290	11,859,894	99,200	7,029,100	2,045,096	
		B000F01	Actividades administrativas y sustantivas de Oficinas Centrales	11,672,262	10,808,866	99,200	749,100	15,096	
		D220010	Acciones para la igualdad sustantiva en el INE	1,200,000			980,000	220,000	
		D220020	Acciones para la igualdad y el ejercicio de los derechos Político-Electorales	5,450,000			3,720,000	1,730,000	
		D220030	Estrategias para la transversalización del Principio de Igualdad y no Discriminación en el PEF 2017-2018	1,500,000			1,500,000		
		D220040	Estrategias para garantizar los Derechos Políticos-Electorales de las Mujeres en PEF 2017-2018	160,000			80,000	80,000	
		F164910	Compensación al personal del Instituto por Jornada Electoral 2017-2018	1,051,028	1,051,028				
		040	040 Dirección de Recursos Materiales y Servicios	363,260	363,260		363,260		
		B16PC02	Servicios básicos, generales, materiales y suministros (partidas centralizadas)	287,820	287,820		287,820		
		B16PC03	Servicios de transporte y administración de riesgos (partidas centralizadas)	75,440	75,440				
		R011	Tecnologías de la Información y comunicaciones	630,070	630,070		630,070		
		001	001 Áreas de la Unidad Responsable	500,000	500,000		500,000		
		D220010	Acciones para la igualdad sustantiva en el INE	500,000	500,000		500,000		
		021	021 Dirección de Operaciones	130,070	130,070		130,070		
		B09PC01	Telecomunicaciones y software Institucional (partidas centralizadas)	130,070	130,070		130,070		
		123	Unidad Técnica de Vinculación con los Organismos Públicos Locales (OPL)	63,918,859	44,103,406	466,655	18,616,010		732,788
		R008	Dirección, soporte jurídico electoral y apoyo logístico	62,268,471	44,103,406	466,655	17,346,410		350,000
		001	001 Áreas de la Unidad Responsable	21,501,822	20,538,090	234,459	729,273		
		B000F01	Actividades administrativas y sustantivas de Oficinas Centrales	20,409,676	19,445,944	234,459	729,273		
		F164910	Compensación al personal del Instituto por Jornada Electoral 2017-2018	1,092,146	1,092,146				
		034	034 Dirección de Normatividad e Incorporación	1,968,997	1,968,997		1,968,997		
		G140010	Fortalecimiento de perfiles referencias DESPENUTVOPL CENEVAL	1,968,997	1,968,997		1,968,997		
		040	040 Dirección de Recursos Materiales y Servicios	2,279,365	187,560	187,560	2,091,805		
		B16PC02	Servicios básicos, generales, materiales y suministros (partidas centralizadas)	955,860	34,920	34,920	920,940		
		B16PC03	Servicios de transporte y administración de riesgos (partidas centralizadas)	1,323,505	152,640	152,640	1,170,865		
		052	052 Coordinación de Seguridad y Protección Civil	1,830,000	1,830,000		1,830,000		
		B16PC05	Servicios de vigilancia y protección civil (partidas centralizadas)	1,830,000	1,830,000		1,830,000		
		091	091 Dirección de Vinculación, Coordinación y Normatividad	14,079,918	12,396,208		1,333,710		350,000

i. Informe por Unidad Responsable (base y cartera)

UR	PP	SPG	Proyecto	Total	1000	2000	3000	4000	5000
			B00OF01	11,097,932	11,097,932				
			E230010	550,000			200,000		350,000
			L235910	1,133,710			1,133,710		
			F164910	1,298,276	1,298,276				
			092	16,537,631	10,018,711	44,636	6,474,284		
			B00OF01	8,970,653	8,970,653				
			E230020	6,518,920		44,636	6,474,284		
			F164910	1,048,058	1,048,058				
			097	2,920,341	2,920,341				
			B16PC04	2,920,341	2,920,341				
			999	1,150,397	1,150,397				
			E230040	1,150,397	1,150,397				
			R011	1,650,388			1,267,600		382,788
			021	1,267,600			1,267,600		
			B09PC01	1,267,600			1,267,600		
			091	382,788					382,788
			E230010	382,788					382,788
			124	92,788,989	88,401,239	310,396	4,077,354		
			R008	91,763,669	88,401,239	310,396	3,052,034		
			001	26,072,827	26,072,827				
			B00OF01	24,182,339	24,182,339				
			F164910	1,890,488	1,890,488				
			040	1,916,838		194,796	1,722,042		
			B16PC02	594,852		58,956	535,896		
			B16PC03	1,087,986		135,840	952,146		
			G160040	234,000			234,000		
			093	63,774,004	62,328,412	115,600	1,329,992		
			B00OF01	44,847,094	43,401,502	115,600	1,329,992		
			F246210	6,897,053	6,897,053				
			F241910	6,897,053	6,897,053				
			F164910	5,132,804	5,132,804				
			R011	1,025,320			1,025,320		
			021	1,025,320			1,025,320		
			B09PC01	1,025,320			1,025,320		
			200	1,755,632,716	1,194,590,953	89,724,302	461,712,755	7,492,919	2,051,787
			M001	447,526,048	233,139,065	20,222,743	193,456,236	10,800	697,204
			001	143,755,558		20,222,743	122,824,811	10,800	697,204
			B00OD01	46,633,196			25,702,449	10,800	697,204
			B00OD02	97,122,362			97,122,362		
			040	36,360,712			36,360,712		
			B16PC03	36,360,712			36,360,712		
			046	233,139,065	233,139,065				
			B00OD01	233,139,065	233,139,065				

i. Informe por Unidad Responsable (base y carrera)

UR	PP	SPG	Proyecto	Total	1000	2000	3000	4000	5000
		097	097 Dirección de Obras y Conservación	34,270,713			34,270,713		
			F164710 Arrendamiento de plantas de emergencia eléctrica para organizar el Proceso Electoral 2017 - 2018	34,270,713			34,270,713		
		R002	R002 Organización electoral nacional	115,792,852	71,554,528	11,080,664	28,433,831	4,320,000	343,829
			032 Dirección de Operación Regional	181,786		149,286	27,000		5,500
			L131910 Procesos Electorales Locales 2018-2019	181,786		149,286	27,000		5,500
			043 Vocalla de Organización Electoral	115,551,066	71,554,528	10,931,378	28,406,831	4,320,000	338,329
			8000001 Actividades administrativas y sustantivas de Organos Delegacionales	62,371,677	59,699,948	1,247,924	1,423,805		
			F133310 Ubicación e instalación de casillas	25,003,993		671,765	24,332,228		
			F133210 Asistencia electoral	432,355		208,047	224,308		
			F133010 Integración y funcionamiento de Organos Temporales	11,965,708		6,304,186	2,123,193	3,200,000	338,329
			F133410 Computo y remisión de expedientes	3,922,753		2,499,456	303,297	1,120,000	
			F133110 Integración y funcionamiento de Organos Permanentes	11,505,447	11,505,447				
			L131910 Procesos Electorales Locales 2018-2019	349,133	349,133				
		R003	R003 Capacitación y educación para el ejercicio democrático de la ciudadanía	100,723,051	78,487,186	8,272,055	12,901,610	1,047,200	15,000
			044 Vocalla de Capacitación Electoral y Educación Cívica	97,998,235	75,762,370	8,272,055	12,901,610	1,047,200	15,000
			8000001 Actividades administrativas y sustantivas de Organos Delegacionales	61,859,077	59,083,454	1,231,267	1,497,356	32,000	15,000
			F154610 Servicio de voz y datos para la operación de sistemas electorales	478,520			478,520		
			F154510 Impulso de la participación ciudadana en Procesos Electorales 2018	10,294,088	10,294,088				
			F154511 Impulso de la participación ciudadana en Procesos Electorales 2018	100,306		16,035	84,271		
			F154512 Impulso de la participación ciudadana en Procesos Electorales 2018	260,192		42,595	217,597		
			F154513 Impulso de la participación ciudadana en Procesos Electorales 2018	86,216		11,515	74,701		
			F154514 Impulso de la participación ciudadana en Procesos Electorales 2018	75,036		11,020	64,016		
			F154515 Impulso de la participación ciudadana en Procesos Electorales 2018	246,104		38,075	208,029		
			F154516 Impulso de la participación ciudadana en Procesos Electorales 2018	75,036		11,020	64,016		
			F154517 Impulso de la participación ciudadana en Procesos Electorales 2018	408,900		68,660	340,240		
			F154518 Impulso de la participación ciudadana en Procesos Electorales 2018	296,642		48,105	248,537		
			F154519 Impulso de la participación ciudadana en Procesos Electorales 2018	675,682		123,330	552,352		
			F15451A Impulso de la participación ciudadana en Procesos Electorales 2018	147,935		22,040	125,895		
			F15451B Impulso de la participación ciudadana en Procesos Electorales 2018	448,258		78,195	370,063		
			F15451C Impulso de la participación ciudadana en Procesos Electorales 2018	285,462		47,610	237,852		
			F15451D Impulso de la participación ciudadana en Procesos Electorales 2018	223,744		37,085	186,659		
			F15451E Impulso de la participación ciudadana en Procesos Electorales 2018	596,964		104,260	492,704		
			F15451F Impulso de la participación ciudadana en Procesos Electorales 2018	1,138,803		210,070	928,733		
			F15451G Impulso de la participación ciudadana en Procesos Electorales 2018	372,450		63,150	309,300		
			F15451H Impulso de la participación ciudadana en Procesos Electorales 2018	162,023		26,560	135,463		
			F15451I Impulso de la participación ciudadana en Procesos Electorales 2018	100,306		16,035	84,271		
			F15451J Impulso de la participación ciudadana en Procesos Electorales 2018	383,630		63,645	319,985		
			F15451K Impulso de la participación ciudadana en Procesos Electorales 2018	333,092		53,615	279,477		
			F15451L Impulso de la participación ciudadana en Procesos Electorales 2018	448,258		78,195	370,063		
			F15451M Impulso de la participación ciudadana en Procesos Electorales 2018	162,024		26,560	135,464		
			F15451N Impulso de la participación ciudadana en Procesos Electorales 2018	125,575		21,050	104,525		
			F15451O Impulso de la participación ciudadana en Procesos Electorales 2018	223,744		37,085	186,659		
			F15451P Impulso de la participación ciudadana en Procesos Electorales 2018	223,744		37,085	186,659		

i. Informe por Unidad Responsable (base y cartera)

UR	PP	SPG	Proyecto	Total					4000	5000
				1000	2000	3000	4000	5000		
F1545TQ			Impulso de la participación ciudadana en Procesos Electorales 2018	246,104	38,075	208,029				
F1545TR			Impulso de la participación ciudadana en Procesos Electorales 2018	198,474	32,070	166,404				
F1545TS			Impulso de la participación ciudadana en Procesos Electorales 2018	296,642	48,105	248,537				
F1545TU			Impulso de la participación ciudadana en Procesos Electorales 2018	100,306	16,035	84,271				
F1545TV			Impulso de la participación ciudadana en Procesos Electorales 2018	596,964	104,260	492,704				
F1545TW			Impulso de la participación ciudadana en Procesos Electorales 2018	173,204	27,055	146,149				
D150050			Impulso de la participación igualitaria entre mujeres y hombres	136,755	21,545	115,210			900,000	
L154410			Integración de Mesas Directivas de Casilla y Capacitación Electoral 2019	217,230	185,186	32,044				
L154411			Integración de Mesas Directivas de Casilla y Capacitación Electoral 2019	16,650	16,650					
L154412			Integración de Mesas Directivas de Casilla y Capacitación Electoral 2019	44,400	44,400					
L15441A			Integración de Mesas Directivas de Casilla y Capacitación Electoral 2019	22,200	22,200					
L15441N			Integración de Mesas Directivas de Casilla y Capacitación Electoral 2019	49,950	49,950					
F155211			Integración de mesas directivas de casilla y capacitación electoral 2018	123,400	87,488	32,312			3,600	
F155212			Integración de mesas directivas de casilla y capacitación electoral 2018	205,550	143,486	58,464			3,600	
F155213			Integración de mesas directivas de casilla y capacitación electoral 2018	80,750	57,410	19,740			3,600	
F155214			Integración de mesas directivas de casilla y capacitación electoral 2018	101,250	72,170	25,480			3,600	
F155215			Integración de mesas directivas de casilla y capacitación electoral 2018	187,300	130,976	52,724			3,600	
F155216			Integración de mesas directivas de casilla y capacitación electoral 2018	113,850	81,242	29,008			3,600	
F155217			Integración de mesas directivas de casilla y capacitación electoral 2018	299,000	207,620	87,780			3,600	
F155218			Integración de mesas directivas de casilla y capacitación electoral 2018	217,900	151,748	62,552			3,600	
F155219			Integración de mesas directivas de casilla y capacitación electoral 2018	427,250	293,030	130,620			3,600	
F15521A			Integración de mesas directivas de casilla y capacitación electoral 2018	158,850	112,382	42,868			3,600	
F15521B			Integración de mesas directivas de casilla y capacitación electoral 2018	293,200	202,184	87,416			3,600	
F15521C			Integración de mesas directivas de casilla y capacitación electoral 2018	207,500	144,260	59,640			3,600	
F15521D			Integración de mesas directivas de casilla y capacitación electoral 2018	174,500	121,760	49,140			3,600	
F15521E			Integración de mesas directivas de casilla y capacitación electoral 2018	360,650	247,598	109,452			3,600	
F15521F			Integración de mesas directivas de casilla y capacitación electoral 2018	722,000	494,540	223,860			3,600	
F15521G			Integración de mesas directivas de casilla y capacitación electoral 2018	261,850	181,502	76,748			3,600	
F15521H			Integración de mesas directivas de casilla y capacitación electoral 2018	152,800	107,396	41,804			3,600	
F15521I			Integración de mesas directivas de casilla y capacitación electoral 2018	221,600	158,192	59,808			3,600	
F15521J			Integración de mesas directivas de casilla y capacitación electoral 2018	338,750	236,870	98,280			3,600	
F15521K			Integración de mesas directivas de casilla y capacitación electoral 2018	384,750	271,250	109,900			3,600	
F15521L			Integración de mesas directivas de casilla y capacitación electoral 2018	386,100	269,072	113,428			3,600	
F15521M			Integración de mesas directivas de casilla y capacitación electoral 2018	150,500	105,740	41,160			3,600	
F15521N			Integración de mesas directivas de casilla y capacitación electoral 2018	123,350	86,822	32,928			3,600	
F15521O			Integración de mesas directivas de casilla y capacitación electoral 2018	200,000	140,120	56,280			3,600	
F15521P			Integración de mesas directivas de casilla y capacitación electoral 2018	197,300	138,176	55,524			3,600	
F15521Q			Integración de mesas directivas de casilla y capacitación electoral 2018	193,800	135,656	54,544			3,600	
F15521R			Integración de mesas directivas de casilla y capacitación electoral 2018	174,550	122,426	48,524			3,600	
F15521S			Integración de mesas directivas de casilla y capacitación electoral 2018	211,500	147,140	60,760			3,600	
F15521T			Integración de mesas directivas de casilla y capacitación electoral 2018	123,900	87,848	32,452			3,600	

I. Informe por Unidad Responsable (base y cartera)

UR	PP	SPG	Proyecto	Total	1000	2000	3000	4000	5000
				508,950		354,374	150,976	3,600	
			F:1552:1U Integración de mesas directivas de casilla y capacitación electoral 2018	177,600		125,252	48,748	3,600	
			F:1552:1V Integración de mesas directivas de casilla y capacitación electoral 2018	127,650		89,918	34,132	3,600	
			F:1552:1W Integración de mesas directivas de casilla y capacitación electoral 2018	7,137,445	6,199,642		937,803		
			999 Tecnologías de la Información y la comunicación TIC	2,724,816	2,724,816				
			F:1546:10 Servicio de voz y datos para la operación de sistemas electorales	2,724,816	2,724,816				
R005			Actualización del padrón electoral y expedición de la credencial para votar	468,699,240	299,613,038	40,477,045	126,482,238	2,114,919	12,000
			040 Dirección de Recursos Materiales y Servicios	534,144			534,144		
			B14PC03 Servicios de transporte y administración de riesgos (partidas centralizadas)	534,144			534,144		
			045 Vocería del Registro Federal de Electores	327,909,483	299,613,038	8,051,764	18,117,762	2,114,919	12,000
			B000D01 Actividades administrativas y sustantivas de Órganos Delegacionales	291,274,914	285,561,327	2,831,529	2,870,058		12,000
			B11CA01 Actualización y digitalización de la cartografía	8,379,603	1,103,487		7,276,116		
			B11M001 Operación órganos de vigilancia	3,602,128			1,487,209	2,114,919	
			B11M002 Operación de módulos	17,747,274	14,051,711	966,019	2,729,544		
			B11PE01 Actualización al padrón electoral y credencialización	5,927,328	2,862,729	3,064,599			
			B11PE02 Depuración del padrón electoral	978,236	288,000		690,236		
			076 Coordinación de Administración y Gestión	552,560			552,560		
			B11PE04 Campaña Anual Intensa	552,560			552,560		
			077 Secretaría Técnica	6,013,450		3,229,500	2,783,950		
			F:1133:10 Operación de casillas especiales para los Procesos Electorales Federal y Locales 2017-2018	6,013,450		3,229,500	2,783,950		
			088 Módulos de Atención Ciudadana	133,689,603		29,195,781	104,493,822		
			B00M003 Operación de módulos Organos Delegacionales	225,228			225,228		
			B11M002 Operación de módulos	131,809,760		27,808,781	104,000,979		
			B11PE04 Campaña Anual Intensa	1,654,615		1,387,000	267,615		
R008			Dirección, soporte jurídico electoral y apoyo logístico	339,756,558	334,465,144	2,253,970	2,988,759		48,685
			001 Áreas de la Unidad Responsable	339,756,558	334,465,144	2,253,970	2,988,759		48,685
			B000D01 Actividades administrativas y sustantivas de Órganos Delegacionales	226,033,396	220,742,302	2,253,970	2,988,439		48,685
			B000D02 Presupuesto para servicios básicos de Órganos Delegacionales	320			320		
			F:1649:10 Compensación al personal del Instituto por Jornada Electoral 2017-2018	113,722,842	113,722,842				
R009			Otorgamiento de prerrogativas a partidos políticos, fiscalización de sus recursos y administración de los tiempos	223,272,626	177,331,992	7,164,025	38,776,609		
			001 Áreas de la Unidad Responsable	62,081,947	62,081,947				
			B000D01 Actividades administrativas y sustantivas de Órganos Delegacionales	62,081,947	62,081,947				
029			Dirección de Auditoría de Partidos Políticos, Agrupaciones Políticas y Otros	128,897,702	83,667,587	6,761,621	38,468,494		
			F:2053:10 Proceso Electoral Local y Federal 2017-2018	128,897,702	83,667,587	6,761,621	38,468,494		
			063 Dirección de Verificación y Monitoreo	1,281,189	1,281,189				
			F:1227:10 Reforzamiento institucional para el monitoreo de los tiempos electorales en radio y televisión en los centros	1,281,189	1,281,189				
			067 Centros de Verificación y Monitoreo	26,112,113	25,401,594	402,404	308,115		
			B000D01 Actividades administrativas y sustantivas de Órganos Delegacionales	26,112,113	25,401,594	402,404	308,115		
090			Dirección de Programación Nacional	4,899,675	4,899,675				
			F:2057:10 Personal eventual para operación de los sistemas DPN del Proceso Electoral 2018	4,899,675	4,899,675				
R011			Tecnologías de la información y comunicaciones	59,922,341		253,800	58,733,472		935,069
			021 Dirección de Operaciones	58,637,772			58,637,772		
			B04PC01 Telecomunicaciones y software institucional (partidas centralizadas)	58,637,772			58,637,772		

i. Informe por Unidad Responsable (base y cartera)

UR	PP	SPG	Proyecto	Total	1000	2000	3000	4000	5000
032			Dirección de Operación Regional	5,175					5,175
L131910			Procesos Electorales Locales 2018-2019	5,175					5,175
043			Vocalia de Organización Electoral	1,025,594			95,700		929,894
F133010			Integración y funcionamiento de Organos Temporales	1,025,594			95,700		929,894
071			Secretaría Técnica	253,800		253,800			
F113310			Operación de casillas especiales para los Procesos Electorales Federal y Locales 2017-2018	253,800		253,800			
300			Juntas Ejecutivas Distritales	8,489,034,577	6,074,682,825	292,421,526	2,048,114,833	66,145,294	7,670,099
M001			Gestión administrativa	1,111,581,830	450,268,355	40,787,689	619,424,007		1,101,779
001			Áreas de la Unidad Responsable	422,491,034	21,134,040	40,787,689	359,467,526		1,101,779
B000D001			Actividades administrativas y sustantivas de Organos Delegacionales	80,312,285			38,422,817		1,101,779
B000D002			Presupuesto para servicios básicos de Organos Delegacionales	321,044,709			32,104,470		
F165011			Contratación de apoyo administrativo para los Enlaces Administrativos	210,162	210,162				
F165012			Contratación de apoyo administrativo para los Enlaces Administrativos	562,800	562,800				
F165013			Contratación de apoyo administrativo para los Enlaces Administrativos	140,796	140,796				
F165014			Contratación de apoyo administrativo para los Enlaces Administrativos	141,020	141,020				
F165018			Contratación de apoyo administrativo para los Enlaces Administrativos	640,206	640,206				
F165015			Contratación de apoyo administrativo para los Enlaces Administrativos	490,378	490,378				
F165016			Contratación de apoyo administrativo para los Enlaces Administrativos	140,108	140,108				
F165017			Contratación de apoyo administrativo para los Enlaces Administrativos	910,702	910,702				
F16501A			Contratación de apoyo administrativo para los Enlaces Administrativos	282,424	282,424				
F16501C			Contratación de apoyo administrativo para los Enlaces Administrativos	636,030	636,030				
F16501B			Contratación de apoyo administrativo para los Enlaces Administrativos	1,050,810	1,050,810				
F16501D			Contratación de apoyo administrativo para los Enlaces Administrativos	492,786	492,786				
F16501E			Contratación de apoyo administrativo para los Enlaces Administrativos	1,401,080	1,401,080				
F16501F			Contratación de apoyo administrativo para los Enlaces Administrativos	2,900,422	2,900,422				
F16501G			Contratación de apoyo administrativo para los Enlaces Administrativos	840,648	840,648				
F16501H			Contratación de apoyo administrativo para los Enlaces Administrativos	350,270	350,270				
F165019			Contratación de apoyo administrativo para los Enlaces Administrativos	1,697,808	1,697,808				
F16501J			Contratación de apoyo administrativo para los Enlaces Administrativos	848,904	848,904				
F16501I			Contratación de apoyo administrativo para los Enlaces Administrativos	210,162	210,162				
F16501K			Contratación de apoyo administrativo para los Enlaces Administrativos	707,420	707,420				
F16501L			Contratación de apoyo administrativo para los Enlaces Administrativos	1,061,130	1,061,130				
F16501M			Contratación de apoyo administrativo para los Enlaces Administrativos	282,968	282,968				
F16501N			Contratación de apoyo administrativo para los Enlaces Administrativos	350,270	350,270				
F16501P			Contratación de apoyo administrativo para los Enlaces Administrativos	487,970	487,970				
F16501O			Contratación de apoyo administrativo para los Enlaces Administrativos	492,786	492,786				
F16501R			Contratación de apoyo administrativo para los Enlaces Administrativos	494,690	494,690				
F16501Q			Contratación de apoyo administrativo para los Enlaces Administrativos	422,388	422,388				
F16501S			Contratación de apoyo administrativo para los Enlaces Administrativos	210,162	210,162				
F16501U			Contratación de apoyo administrativo para los Enlaces Administrativos	636,678	636,678				
F16501V			Contratación de apoyo administrativo para los Enlaces Administrativos	1,405,240	1,405,240				
F16501W			Contratación de apoyo administrativo para los Enlaces Administrativos	351,990	351,990				
				282,832	282,832				

i. Informe por Unidad Responsable (base y cartera)

UR	PP	SPG	Proyecto	Total	1000	2000	3000	4000	5000
040			Dirección de Recursos Materiales y Servicios	155,362,011			155,362,011		
	B16P	C03	Servicios de transporte y administración de riesgos (paratidas centralizadas)	155,362,011			155,362,011		
046			Vocalla de Administración	429,134,315	429,134,315				
	B00D	D01	Actividades administrativas y sustantivas de Organos Delegacionales	429,134,315	429,134,315				
098			Subdirección de Presupuesto (URs)	104,594,470			104,594,470		
	B16A	D01	Fondo de Contingencia para la Mitigación de Actividades Supervenientes	57,317,342			57,317,342		
	B16D	D03	Fondo para Regularización de Renta Organos Delegacionales	7,277,128			7,277,128		
	B16D	D04	Fondo para Regularización de Arrendamiento por Distritación Organos Delegacionales	40,000,000			40,000,000		
R002			Organización electoral nacional	1,018,339,705	459,971,080	182,243,507	330,246,955	41,896,092	3,982,071
032			Dirección de Operación Regional	6,611,599		482,679	6,128,920		
	F133	Z10	Asistencia electoral	6,030,000			6,030,000		
	L131	910	Procesos Electorales Locales 2018-2019	581,599		482,679	98,920		
043			Vocalla de Organización Electoral	1,011,728,106	459,971,080	181,760,828	324,118,035	41,896,092	3,982,071
	B00D	D01	Actividades administrativas y sustantivas de Organos Delegacionales	308,291,362	301,624,922	4,695,407	1,971,033		
	F112	410	Conteos rápidos para los Procesos Electorales Federal y Locales 2017-2018	2,468,059					
	F133	310	Ubicación e instalación de casillas	132,279,511		47,996,667	84,257,173		25,671
	F133	210	Asistencia electoral	250,311,251		34,890,219	214,267,627	1,078,797	74,608
	F133	010	Integración y funcionamiento de Organos Temporales	94,057,834	4,273,163	45,004,099	10,898,780	30,000,000	3,881,792
	F133	410	Computo y remisión de expedientes	72,715,153		49,174,436	12,723,422	10,817,295	
	F133	110	Integración y funcionamiento de Organos Permanentes	144,068,544	144,068,544				
	L131	910	Procesos Electorales Locales 2018-2019	1,445,824	1,445,824				
	F134	110	Sistema de información sobre el Desarrollo de la Jornada Electoral (SIJE) 2018	6,090,568	6,090,568				
R003			Capacitación y educación para el ejercicio democrático de la ciudadanía	3,207,694,952	2,357,257,228	52,303,406	780,847,458	17,280,000	6,860
044			Vocalla de Capacitación Electoral y Educación Cívica	3,207,694,952	2,357,257,228	52,303,406	780,847,458	17,280,000	6,860
	B00D	D01	Actividades administrativas y sustantivas de Organos Delegacionales	306,773,111	299,751,128	4,881,476	2,133,647		6,860
	F112	510	Voto de los Mexicanos en el Extranjero	4,164,457	4,164,457				
	D150	010	Disiusion de la participación ciudadana en los Procesos Electorales	9,999,900			9,999,900		
	F154	510	Impulso de la participación ciudadana en Procesos Electorales 2018	6,077,668	6,077,668				
	L154	411	Integración de Mesas Directivas de Casilla y Capacitación Electoral 2019	2,163,623	1,984,180		179,443		
	L154	412	Integración de Mesas Directivas de Casilla y Capacitación Electoral 2019	33,750		33,750			
	L154	414	Integración de Mesas Directivas de Casilla y Capacitación Electoral 2019	90,000		90,000			
	L154	41N	Integración de Mesas Directivas de Casilla y Capacitación Electoral 2019	81,300		81,300			
	L154	41S	Integración de Mesas Directivas de Casilla y Capacitación Electoral 2019	59,350		59,350			
	F155	211	Integración de mesas directivas de casilla y capacitación electoral 2018	9,900,520	9,252,270	318,870	156,580	172,800	
	F155	212	Integración de mesas directivas de casilla y capacitación electoral 2018	31,873,171	30,189,571	823,280	399,520	460,800	
	F155	214	Integración de mesas directivas de casilla y capacitación electoral 2018	8,231,855	7,707,455	267,920	141,280	115,200	
	F155	215	Integración de mesas directivas de casilla y capacitación electoral 2018	7,313,591	6,868,091	220,580	109,720	115,200	
	F155	216	Integración de mesas directivas de casilla y capacitación electoral 2018	26,509,243	24,993,193	746,110	366,740	403,200	
	F155	217	Integración de mesas directivas de casilla y capacitación electoral 2018	6,900,097	6,480,197	205,220	99,460	115,200	
	F155	218	Integración de mesas directivas de casilla y capacitación electoral 2018	3,755,650	1,949,710	1,086,150	556,100	518,400	
	F155	219	Integración de mesas directivas de casilla y capacitación electoral 2018	80,149,533	74,949,133	2,559,600	1,288,400	1,382,400	

I. Informe por Unidad Responsable (base y cartera)

UR	PP	SPG	Proyecto	Total	1000	2000	3000	4000	5000
			F15521A	15,681,422	14,570,222	573,280	307,520	230,400	
			F15521B	48,292,370	44,758,820	1,769,730	899,820	864,000	
			F15521C	40,305,583	37,733,533	1,332,990	720,660	518,400	
			F15521D	24,670,564	22,809,414	953,170	504,780	403,200	
			F15521E	62,118,911	57,649,411	2,214,500	1,103,000	1,152,000	
			F15521F	117,954,608	109,041,358	4,390,190	2,161,460	2,361,600	
			F15521G	41,929,186	38,876,186	1,551,480	810,320	691,200	
			F15521H	15,774,863	14,709,913	522,170	254,780	288,000	
			F15521I	9,630,117	8,815,567	418,650	223,100	172,800	
			F15521J	39,403,367	36,740,567	1,317,360	654,240	691,200	
			F15521K	34,722,332	31,688,532	1,586,680	871,120	576,000	
			F15521L	49,057,398	45,256,248	1,929,090	1,006,060	864,000	
			F15521M	16,565,125	15,338,175	619,370	319,580	288,000	
			F15521N	16,420,923	15,483,323	469,120	238,080	230,400	
			F15521O	23,912,331	22,140,981	899,290	468,860	403,200	
			F15521P	30,142,975	28,320,625	929,890	489,260	403,200	
			F15521Q	24,795,994	23,145,144	826,990	420,660	403,200	
			F15521R	20,536,815	19,155,315	688,740	347,160	345,600	
			F15521S	34,249,240	32,169,690	1,037,490	523,660	518,400	
			F15521T	9,664,826	9,021,376	315,990	154,660	172,800	
			F15521U	67,552,640	62,441,840	2,599,280	1,359,520	1,152,000	
			F15521V	17,142,466	15,978,116	581,810	294,540	288,000	
			F15521W	16,428,517	15,428,517	506,560	263,040	230,400	
			F15521X	1,890,256,498	1,129,446,550	10,816,320	749,993,628		
			F15521Y	1,739,471,106	1,652,919,986	11,054,987	68,511,452	6,969,202	15,479
			F15521Z	52,156,102			52,156,102		
			B1APC03	52,156,102			52,156,102		
			B000001	1,642,360,411	1,613,893,384	8,933,991	12,546,355	6,969,202	15,479
			B11M002	741,147,313	732,601,099	6,095,374	2,435,361		15,479
			B11PE02	852,562,675	852,562,675				
			R110080	5,424,300			5,424,300		
			R110090	21,884,766	10,336,373	1,892,197	3,958,392	5,697,804	
			R110050	11,352,372	8,404,252	946,420	730,302	1,271,398	
			R110040	3,856,167	3,856,167				
			F112110	6,132,818	6,132,818				
			B081000	2,543,064		846,520	1,696,544		
			B110040	2,543,064		846,520	1,696,544		
			B00M003	42,471,529	39,026,602	1,274,476	2,110,451		
			B11PE04	2,064,081		307,480	1,746,601		
			R110090	1,330,846		966,996	363,850		
			B110090	39,026,602	39,026,602				
			R008	1,084,241,545	1,072,191,992	5,368,612	6,618,303		62,638
			001	1,080,391,548	1,072,191,992	5,368,612	2,768,306		62,638

i. Informe por Unidad Responsable (base y Cartera)

UR	PP	SPG	Proyecto	Total	1000	2000	3000	4000	5000
			B000D01 Actividades administrativas y sustantivas de Organos Delegacionales	640,788,521	632,682,106	5,368,612	2,675,165		62,638
			B000D02 Presupuesto para servicios básicos de Organos Delegacionales	93,141			93,141		
			F081510 Apoyo de auxiliares jurídicos para las Juntas Distritales Ejecutivas	37,549,800	37,549,800				
			F164910 Compensación al personal del Instituto por Jornada Electoral 2017-2018	401,960,086	401,960,086				
			052 Coordinación de Seguridad y Protección Civil	3,849,997			3,849,997		
			B16P-C05 Servicios de vigilancia y protección civil (partidas centralizadas)	3,849,997			3,849,997		
			R009 Otorgamiento de prerrogativas a partidos políticos, fiscalización de sus recursos y administración de los tiempos	83,025,667	82,074,184	663,325	288,158		
			029 Dirección de Auditoría de Partidos Políticos, Agrupaciones Políticas y Otros	33,024,267	33,024,267				
			063 Dirección de Verificación y Monitoreo	3,845,704	3,845,704				
			F122710 Reforzamiento institucional para el monitoreo de los tiempos electorales en radio y televisión en los centros	3,845,704	3,845,704				
			067 Centros de Verificación y Monitoreo	46,155,696	45,204,213	663,325	288,158		
			B000D01 Actividades administrativas y sustantivas de Organos Delegacionales	46,155,696	45,204,213	663,325	288,158		
			R011 Tecnologías de la información y comunicaciones	244,679,772	244,679,772		242,178,500		2,501,272
			021 Dirección de Operaciones	240,951,506			240,951,506		
			B09P-C01 Telecomunicaciones y software Institucional (partidas centralizadas)	240,951,506			240,951,506		
			032 Dirección de Operación Regional	40,750			40,750		
			L131910 Procesos Electorales Locales 2018-2019	40,750			40,750		
			043 Vocalía de Organización Electoral	3,687,516			1,186,244		2,501,272
			F133310 Ubicación e instalación de casillas	26,699					26,699
			F133210 Asistencia electoral	891,150			21,874		67,276
			F133010 Integración y funcionamiento de Organos Temporales	3,308,983			901,686		2,407,297
			F133410 Computo y remisión de expedientes	262,684			262,684		
			Total	18,226,427,970	10,927,928,756	888,976,727	5,113,769,123	952,528,976	343,224,388

III. TABULADORES PARA PUESTOS DE LA RAMA ADMINISTRATIVA Y DEL SERVICIO PROFESIONAL ELECTORAL

Capítulo 1000

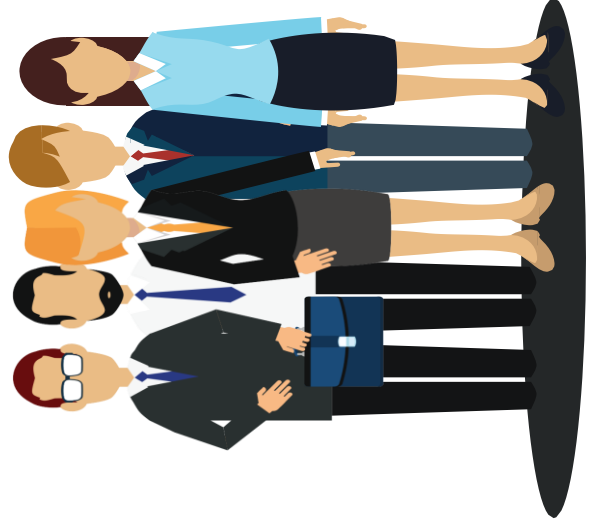

SECRETARÍA EJECUTIVA
DIRECCIÓN EJECUTIVA DE ADMINISTRACIÓN
DIRECCIÓN DE PERSONAL
TABULADOR PARA PUESTOS DE LA RAMA ADMINISTRATIVA

VIGENCIA 1° DE ENERO DE 2017
Percepciones Ordinarias Mensuales
en Montos Brutos

GRUPO	GRADO	SERIE 1			SERIE 2			SERIE 3			SERIE 4			SERIE 5		
		Sueldo Base	Compensación Garantizada	Percepción Ordinaria	Sueldo Base	Compensación Garantizada	Percepción Ordinaria	Sueldo Base	Compensación Garantizada	Percepción Ordinaria	Sueldo Base	Compensación Garantizada	Percepción Ordinaria	Sueldo Base	Compensación Garantizada	Percepción Ordinaria
V	C	49,525	211,611	261,136	49,034	213,600	262,634	49,525	207,435	256,960	49,525	209,523	259,048	49,525	211,611	261,136
V	B	49,525	203,260	252,785	49,525	205,348	254,873	49,525	199,085	248,610	49,525	201,172	250,697	49,525	203,260	252,785
V	A	39,618	207,720	247,338	49,721	197,777	247,498	39,618	203,495	243,113	39,618	205,607	245,225	39,618	207,720	247,338
U	C	39,618	199,270	238,888	39,618	201,383	241,001	40,056	195,323	235,379	39,618	197,202	237,471	39,618	199,270	238,888
U	B	40,056	232,921	238,888	40,056	196,323	235,379	33,120	199,545	232,665	33,120	199,707	232,827	40,056	192,865	232,921
U	A	33,120	197,914	231,034	33,120	199,369	232,489	29,988	195,734	229,722	29,988	200,379	230,367	33,120	197,914	231,034
T	C	29,988	190,882	220,870	29,988	194,193	224,181	29,988	184,401	214,389	29,988	187,616	217,604	29,988	190,882	220,870
T	B	29,988	179,677	209,665	29,988	182,287	212,275	26,074	173,971	200,045	26,074	177,946	204,020	29,988	179,677	209,665
T	A	26,074	166,838	192,912	26,074	170,062	196,136	24,317	158,825	183,142	24,317	164,843	189,912	26,074	166,838	192,912
S	C	24,317	157,226	181,543	24,317	158,825	183,142	24,317	152,251	176,568	24,317	155,827	180,144	24,317	157,226	181,543
S	B	24,317	145,404	169,721	24,317	149,309	173,626	21,226	141,315	162,541	21,226	145,517	166,743	24,317	145,404	169,721
S	A	21,226	134,379	155,605	21,226	141,035	162,261	21,226	129,117	150,343	21,226	132,494	153,720	21,226	134,379	155,605
R	C	21,226	123,976	145,202	21,226	126,525	147,751	19,982	120,666	141,892	19,982	122,311	143,537	21,226	123,976	145,202
R	B	21,226	117,432	138,658	21,226	119,038	140,264	19,982	112,508	132,490	19,982	115,558	135,540	21,226	117,432	138,658
R	A	19,982	105,371	125,353	19,982	108,460	128,442	18,840	100,633	120,615	18,840	102,520	121,874	19,982	105,371	125,353
Q	C	19,982	95,607	115,589	19,982	98,330	118,312	18,840	91,702	110,542	18,840	92,520	111,360	19,982	95,607	115,589
Q	B	18,840	86,993	105,833	18,840	89,535	108,375	18,840	80,918	99,758	18,840	83,912	102,752	18,840	86,993	105,833
Q	A	18,840	75,251	94,091	18,840	79,652	98,492	17,006	73,866	90,872	17,006	75,459	92,465	18,840	75,251	94,091
P	C	17,006	70,023	87,029	17,006	72,302	89,308	15,272	66,260	81,532	15,272	69,371	84,643	17,006	70,023	87,029
P	B	15,272	60,843	76,115	15,272	66,260	81,532	14,679	58,395	73,315	14,679	59,576	74,255	15,272	60,843	76,115
P	A	14,679	51,663	66,342	14,679	56,395	71,074	14,625	48,199	62,824	14,625	50,543	65,168	14,625	51,663	66,342
N	C	14,625	47,028	61,653	14,625	48,199	62,824	13,254	45,073	58,327	13,254	47,258	60,512	14,625	47,028	61,653
N	B	13,254	44,013	53,216	13,254	45,073	58,327	13,254	41,950	55,204	13,254	42,973	56,227	13,254	44,013	53,216
N	A	13,254	39,962	48,829	13,254	40,948	54,202	11,510	38,417	49,927	11,510	40,586	52,096	13,254	39,962	48,829
M	C	11,510	37,319	44,944	11,510	38,417	49,927	10,827	35,531	46,358	10,827	36,886	47,713	11,510	37,319	44,944
M	B	10,827	34,117	40,987	10,827	34,976	45,803	10,807	32,774	43,581	10,807	33,443	44,250	10,827	34,117	40,987
M	A	10,807	30,180	40,987	10,807	31,954	42,761	10,357	27,715	38,072	10,357	28,816	39,173	10,807	30,180	40,987
L	C	10,357	25,571	36,108	10,357	26,705	37,062	10,357	23,883	34,237	10,357	24,806	35,163	10,357	25,571	36,108
L	B	9,485	22,071	32,428	9,485	22,975	33,332	9,485	20,401	30,537	9,485	21,904	32,428	9,485	22,071	32,428
L	A	10,136	21,203	31,339	10,136	22,293	31,659	10,136	20,401	30,537	10,136	21,035	31,171	10,136	21,203	31,339
K	C	9,485	17,889	27,374	9,485	18,415	27,900	9,485	18,994	28,439	9,485	19,504	28,989	9,485	17,889	27,374
K	B	9,485	16,258	25,539	9,485	16,596	25,877	9,281	17,066	26,347	9,281	17,573	26,854	9,485	16,258	25,539
K	A	9,281	14,572	23,703	9,281	15,023	24,154	9,131	15,483	24,614	9,131	15,949	25,080	9,281	14,572	23,703
J	C	9,131	12,670	21,801	9,131	13,257	22,388	9,131	13,689	22,820	9,131	14,127	23,258	9,131	12,670	21,801
J	B	8,974	10,044	19,018	8,974	10,655	19,629	8,974	11,339	20,313	8,974	12,069	21,043	8,974	10,044	19,018
J	A	8,781	8,279	17,060	8,781	8,883	17,664	8,781	9,394	18,175	8,781	9,827	18,608	8,781	8,279	17,060
H	C	8,655	6,226	14,881	8,655	6,614	15,269	8,655	7,020	15,675	8,655	7,695	16,350	8,655	6,226	14,881
H	B	8,655	4,120	12,775	8,655	4,657	13,312	8,655	5,217	13,872	8,655	5,689	14,344	8,655	4,120	12,775
H	A	8,541	3,204	11,745	8,541	3,416	11,957	8,541	3,678	12,219	8,541	3,946	12,487	8,541	3,204	11,745
G	C	8,541	2,270	10,811	8,541	2,436	10,977	8,541	2,687	11,228	8,541	2,941	11,482	8,541	2,270	10,811
G	B	8,541	1,725	10,266	8,541	1,858	10,399	8,541	1,993	10,534	8,541	2,132	10,673	8,541	1,725	10,266
G	A	8,541	1,725	10,266	8,541	1,858	10,399	8,541	1,993	10,534	8,541	2,132	10,673	8,541	1,725	10,266

SECRETARÍA EJECUTIVA
DIRECCIÓN EJECUTIVA DE ADMINISTRACIÓN
DIRECCIÓN DE PERSONAL

TABULADOR PARA PUESTOS DE LA RAMA DEL SERVICIO PROFESIONAL ELECTORAL

VIGENCIA 1° DE ENERO DE 2017

Percepciones Ordinarias Mensuales
en Montos Brutos

GRUPO	GRADO	SERIE 1			SERIE 2			SERIE 3			SERIE 4			SERIE 5		
		Sueldo Base	Compensación Garantizada	Percepción Ordinaria	Sueldo Base	Compensación Garantizada	Percepción Ordinaria	Sueldo Base	Compensación Garantizada	Percepción Ordinaria	Sueldo Base	Compensación Garantizada	Percepción Ordinaria	Sueldo Base	Compensación Garantizada	Percepción Ordinaria
S	C	24,317	157,226	181,543	24,317	158,825	183,142	24,317	161,161	185,478	24,317	164,843	189,160	26,074	166,838	192,912
	B	24,317	145,404	169,721	24,317	149,309	173,626	24,317	152,251	176,568	24,317	155,827	180,144	24,317	157,101	181,418
	A	21,226	134,379	155,605	21,226	141,035	162,261	21,226	141,315	162,541	21,226	145,517	166,743	24,270	145,119	169,389
C	C	21,226	123,976	145,202	21,226	126,525	147,751	21,226	129,117	150,343	21,226	132,494	153,720	21,226	134,379	155,605
	B	21,226	117,432	138,658	21,226	119,038	140,264	21,226	120,666	141,892	21,226	122,311	143,537	21,226	123,976	145,202
	A	19,982	105,371	125,353	19,982	108,460	128,442	19,982	112,508	132,490	19,982	115,558	135,540	19,982	117,432	138,658
Q	C	19,982	95,607	115,589	19,982	98,330	118,312	19,982	100,633	120,615	19,982	101,892	121,874	19,982	105,371	125,353
	B	18,840	86,993	105,833	18,840	89,535	108,375	18,840	91,702	110,542	18,840	92,520	111,360	18,840	95,607	115,589
	A	18,840	75,251	94,091	18,840	79,652	98,492	18,840	80,918	99,758	18,840	83,912	102,752	18,840	86,993	105,833
P	C	17,006	87,023	107,029	17,006	72,302	89,308	17,006	73,866	90,872	17,006	75,459	92,465	17,006	75,251	94,091
	B	15,272	60,843	76,115	15,272	66,260	81,532	15,272	67,588	82,860	15,272	69,371	84,643	17,006	70,023	87,029
	A	14,679	51,663	66,342	14,679	56,395	71,074	14,679	58,636	73,315	14,679	59,576	74,255	15,272	60,843	76,115
C	C	14,625	47,028	61,653	14,625	48,199	62,824	14,625	49,391	64,016	14,625	50,543	65,168	14,625	51,717	66,342
	B	13,254	44,013	57,267	13,254	45,073	58,327	13,254	46,148	59,402	13,254	47,258	60,512	14,625	47,028	61,653
	A	13,254	39,962	53,216	13,254	40,948	54,202	13,254	41,950	55,204	13,254	42,973	56,227	13,254	44,013	57,267
M	C	11,510	37,319	48,829	11,510	38,417	49,927	11,510	39,489	50,999	11,510	40,586	52,096	11,510	39,962	53,216
	B	10,827	34,117	44,944	10,827	34,976	45,803	10,827	35,531	46,358	10,827	36,886	47,713	11,510	37,319	48,829
	A	10,807	30,180	40,987	10,807	31,954	42,761	10,807	32,774	43,581	10,807	33,443	44,250	10,827	34,117	44,944
C	C	10,357	25,751	36,108	10,357	26,705	37,062	10,357	27,715	38,072	10,357	28,816	39,173	10,807	30,180	40,987
	B	10,357	22,071	32,428	10,357	22,975	33,332	10,357	23,880	34,237	10,357	24,806	35,163	10,357	25,751	36,108
	A	10,136	21,203	31,339	10,136	21,233	31,369	10,357	21,683	32,040	10,357	21,904	32,621	10,357	22,071	32,428
K	C	9,485	19,458	29,594	9,485	20,067	30,203	10,136	20,401	30,537	10,136	21,035	31,171	10,136	21,203	31,339
	B	9,485	17,889	27,374	9,485	18,415	27,900	9,485	18,954	28,439	9,485	19,504	28,989	10,136	19,458	29,594
	A	9,281	16,258	25,539	9,281	16,596	25,877	9,281	17,066	26,347	9,281	17,573	26,854	9,485	17,889	27,374
J	C	9,131	14,572	23,703	9,131	15,023	24,154	9,131	15,483	24,614	9,131	15,949	25,080	9,281	16,258	25,539
	B	9,131	12,670	21,801	9,131	13,257	22,388	9,131	13,689	22,820	9,131	14,127	23,258	9,131	14,572	23,703
	A	8,974	10,044	19,018	8,974	10,655	19,629	8,974	11,339	20,313	8,974	12,069	21,043	9,131	12,670	21,801
H	C	8,781	8,781	17,060	8,781	8,883	17,664	8,781	8,974	18,175	8,781	9,827	18,608	8,781	10,044	19,018
	B	8,655	6,226	14,881	8,655	6,614	15,269	8,655	7,020	15,675	8,655	7,695	16,350	8,781	8,781	17,060
	A	8,655	4,120	12,775	8,655	4,657	13,312	8,655	5,217	13,872	8,655	5,689	14,344	8,655	6,226	14,881
G	C	8,541	3,204	11,745	8,541	3,416	11,957	8,541	3,678	12,219	8,541	3,946	12,487	8,541	4,120	12,775
	B	8,541	2,270	10,811	8,541	2,436	10,977	8,541	2,687	11,228	8,541	2,941	11,482	8,541	3,204	11,745
	A	8,541	1,725	10,266	8,541	1,858	10,399	8,541	1,993	10,534	8,541	2,132	10,673	8,541	2,270	10,811

SECRETARÍA EJECUTIVA
DIRECCIÓN EJECUTIVA DE ADMINISTRACIÓN
DIRECCIÓN DE PERSONAL

TABULADOR DE REMUNERACIONES PARA LAS CONTRATACIONES BAJO EL RÉGIMEN DE HONORARIOS PERMANENTES

VIGENCIA 1° DE ENERO DE 2017

Percepciones Ordinarias Mensuales
en Montos Brutos

Nivel - Ámbito de Actuación	Rango 1						Rango 2						Rango 3						Rango 4						Rango 5						Rango 6													
	Nivel	Honorarios	Complemento	Remuneración Mensual Bruta	Nivel	Honorarios	Complemento	Remuneración Mensual Bruta	Nivel	Honorarios	Complemento	Remuneración Mensual Bruta	Nivel	Honorarios	Complemento	Remuneración Mensual Bruta	Nivel	Honorarios	Complemento	Remuneración Mensual Bruta	Nivel	Honorarios	Complemento	Remuneración Mensual Bruta	Nivel	Honorarios	Complemento	Remuneración Mensual Bruta	Nivel	Honorarios	Complemento	Remuneración Mensual Bruta	Nivel	Honorarios	Complemento	Remuneración Mensual Bruta								
Administrativo	2701	6,995.00	946.00	7,944.00	2703	6,998.00	1,398.00	8,396.00	2704	6,998.00	1,531.00	8,529.00	2705	7,132.00	1,553.00	8,685.00	2706	7,132.00	1,666.00	8,798.00	2706	7,132.00	1,666.00	8,798.00	2706	7,132.00	1,666.00	8,798.00	2706	7,132.00	1,666.00	8,798.00	2706	7,132.00	1,666.00	8,798.00	2706	7,132.00	1,666.00	8,798.00	2706	7,132.00	1,666.00	8,798.00
	2707	7,404.00	2,392.00	9,796.00	2708	7,404.00	2,727.00	10,131.00	2709	7,468.00	2,869.00	10,337.00	2710	7,468.00	3,014.00	10,482.00	2711	7,468.00	3,160.00	10,640.00	2712	7,468.00	3,316.00	10,964.00	2712	7,468.00	3,316.00	10,964.00	2712	7,468.00	3,316.00	10,964.00	2712	7,468.00	3,316.00	10,964.00	2712	7,468.00	3,316.00	10,964.00	2712	7,468.00	3,316.00	10,964.00
	2713	7,468.00	3,851.00	11,319.00	2714	7,468.00	4,167.00	11,630.00	2715	7,590.00	4,566.00	12,156.00	2716	7,590.00	4,926.00	12,516.00	2717	7,590.00	5,276.00	12,866.00	2718	7,590.00	5,626.00	13,216.00	2718	7,590.00	5,626.00	13,216.00	2718	7,590.00	5,626.00	13,216.00	2718	7,590.00	5,626.00	13,216.00	2718	7,590.00	5,626.00	13,216.00	2718	7,590.00	5,626.00	13,216.00
Técnico	2717	7,590.00	6,013.00	13,603.00	2719	7,590.00	6,077.00	13,667.00	2718	7,590.00	6,304.00	13,894.00	2901	7,590.00	8,367.00	15,957.00	2720	7,590.00	8,619.00	16,209.00	2721	7,590.00	8,871.00	16,461.00	2721	7,590.00	8,871.00	16,461.00	2721	7,590.00	8,871.00	16,461.00	2721	7,590.00	8,871.00	16,461.00	2721	7,590.00	8,871.00	16,461.00	2721	7,590.00	8,871.00	16,461.00
	2794	7,590.00	9,599.00	17,189.00	2727	7,707.00	9,564.00	17,271.00	2721	7,823.00	10,732.00	18,555.00	2722	7,823.00	11,450.00	19,273.00	2725	7,823.00	12,171.00	20,014.00	2726	7,823.00	12,890.00	20,755.00	2726	7,823.00	12,890.00	20,755.00	2726	7,823.00	12,890.00	20,755.00	2726	7,823.00	12,890.00	20,755.00	2726	7,823.00	12,890.00	20,755.00				
	2728	7,823.00	12,939.00	20,762.00	2785	7,823.00	13,791.00	21,654.00	2902	7,848.00	14,556.00	22,404.00	2803	7,848.00	15,408.00	23,256.00	2724	7,848.00	16,260.00	24,108.00	2723	7,848.00	17,112.00	25,012.00	2723	7,848.00	17,112.00	25,012.00	2723	7,848.00	17,112.00	25,012.00	2723	7,848.00	17,112.00	25,012.00	2723	7,848.00	17,112.00	25,012.00				
Profesional	2725	7,935.00	16,801.00	24,736.00	2729	7,935.00	16,840.00	24,775.00	2804	8,018.00	17,327.00	25,345.00	2726	8,018.00	17,773.00	25,791.00	2903	8,018.00	18,219.00	26,237.00	2904	8,018.00	18,665.00	26,683.00	2904	8,018.00	18,665.00	26,683.00	2904	8,018.00	18,665.00	26,683.00	2904	8,018.00	18,665.00	26,683.00	2904	8,018.00	18,665.00	26,683.00				
	2851	8,018.00	21,896.00	29,914.00	2805	8,018.00	22,024.00	30,042.00	2847	8,018.00	22,934.00	30,952.00	2810	8,018.00	23,844.00	31,862.00	2811	8,018.00	24,754.00	32,772.00	2812	8,018.00	25,664.00	33,682.00	2812	8,018.00	25,664.00	33,682.00	2812	8,018.00	25,664.00	33,682.00	2812	8,018.00	25,664.00	33,682.00	2812	8,018.00	25,664.00	33,682.00				
	2806	8,236.00	24,885.00	33,121.00	2841	8,236.00	25,982.00	34,218.00	2807	8,236.00	26,100.00	34,336.00	2842	8,236.00	26,496.00	34,732.00	2884	8,236.00	27,348.00	35,638.00	2885	8,236.00	28,204.00	36,544.00	2885	8,236.00	28,204.00	36,544.00	2885	8,236.00	28,204.00	36,544.00	2885	8,236.00	28,204.00	36,544.00								
Supervisión	2812	9,055.00	28,256.00	37,311.00	2813	9,055.00	28,482.00	37,537.00	2906	9,055.00	28,778.00	37,833.00	2808	9,055.00	29,119.00	38,174.00	2886	9,055.00	31,426.00	40,481.00	2910	9,055.00	31,426.00	40,481.00	2910	9,055.00	31,426.00	40,481.00	2910	9,055.00	31,426.00	40,481.00	2910	9,055.00	31,426.00	40,481.00	2910	9,055.00	31,426.00	40,481.00				
	2911	9,055.00	46,118.00	55,173.00	3001	9,055.00	48,832.00	57,887.00	3002	9,055.00	51,097.00	60,151.00	3003	9,055.00	52,161.00	61,215.00	3008	9,055.00	53,419.00	62,473.00	3009	9,055.00	54,677.00	63,731.00	3009	9,055.00	54,677.00	63,731.00	3009	9,055.00	54,677.00	63,731.00	3009	9,055.00	54,677.00	63,731.00								
	2937	14,201.00	61,412.00	75,613.00	2938	14,201.00	64,029.00	78,230.00	2909	14,201.00	65,647.00	80,848.00	2942	14,201.00	69,266.00	83,467.00	2940	14,201.00	71,884.00	86,085.00	2941	14,201.00	73,502.00	88,703.00	2941	14,201.00	73,502.00	88,703.00	2941	14,201.00	73,502.00	88,703.00												
Alto Nivel / Alta Supervisión	3201	14,412.00	79,214.00	93,626.00	3016	14,412.00	84,762.00	99,174.00	3017	14,412.00	87,382.00	101,794.00	3018	14,412.00	92,616.00	107,028.00	3019	16,235.00	95,413.00	109,648.00	3012	16,235.00	98,210.00	112,842.00	3012	16,235.00	98,210.00	112,842.00	3012	16,235.00	98,210.00	112,842.00	3012	16,235.00	98,210.00	112,842.00								
	3020	16,235.00	96,032.00	112,267.00	3021	16,235.00	98,648.00	114,883.00	3010	16,235.00	100,314.00	116,598.00	3022	16,235.00	101,266.00	117,501.00	3008	16,235.00	103,171.00	119,406.00	3014	16,235.00	105,076.00	121,207.00	3014	16,235.00	105,076.00	121,207.00	3014	16,235.00	105,076.00	121,207.00												
	3021	16,235.00	96,032.00	112,267.00	3021	16,235.00	98,648.00	114,883.00	3010	16,235.00	100,314.00	116,598.00	3022	16,235.00	101,266.00	117,501.00	3008	16,235.00	103,171.00	119,406.00	3014	16,235.00	105,076.00	121,207.00	3014	16,235.00	105,076.00	121,207.00																

ESTRUCTURA OCUPACIONAL 2018

NIVEL	NUMERO DE PLAZAS	PERCEPCIONES						EROGACIONES POR CONCEPTO DE SEGURIDAD SOCIAL Y SEGUROS				TOTAL
		SUELDO COMPACTADO	COMPENSACION GARANTIZADA	ASIGNACIONES ADICIONALES AL SUELDO	GRATIFICACION DE FIN DE AÑO	DESPENSA	PRIMA VACACIONAL	CUOTAS AL ISSSTE	FOVRSSTE	SEGUROS	SISTEMA DE AHORRO PARA EL RETIRO	
VC2	11	6,472,488	28,195,200	0	5,913,127	0	179,795	587,279	149,479	5,264,404	59,796	46,823,568
UB3	1	480,672	2,366,412	0	479,699	4,200	13,352	53,389	13,589	433,513	5,436	3,850,262
UA5	1	480,672	2,314,368	0	479,699	4,200	13,352	35,724	13,589	424,898	5,436	3,763,078
TC3	10	3,598,440	23,968,080	0	4,697,330	42,000	99,960	445,565	135,890	4,188,990	54,360	37,230,615
TA2	1	359,844	2,187,444	0	433,025	4,200	9,996	35,724	13,589	387,325	5,436	3,437,233
TA2	3	936,288	6,122,232	0	1,200,966	12,600	26,073	107,172	40,767	1,081,209	16,308	9,545,995
SC2	6	1,750,824	11,435,328	0	2,240,802	25,200	48,636	285,004	81,534	2,038,776	32,616	17,938,720
SB4	1	291,804	1,869,924	0	367,272	4,200	8,106	35,724	13,589	332,177	5,436	2,928,732
SB3	2	583,608	3,654,024	0	719,162	8,400	16,212	89,113	27,178	652,412	10,872	5,761,581
SB2	1	291,804	1,791,708	0	353,801	4,200	8,106	35,724	13,589	321,300	5,436	2,825,668
SA4	3	764,100	5,238,612	0	1,018,228	12,600	21,225	116,999	38,205	929,448	15,282	8,155,199
SA3	18	4,584,600	30,523,824	0	5,956,056	75,600	127,350	768,218	229,220	5,478,444	91,692	47,835,014
SA2	47	11,970,900	79,543,176	0	15,524,705	197,400	332,525	1,970,951	596,545	14,131,063	239,418	124,508,683
SA1	8	2,037,600	12,800,384	0	2,532,456	33,600	56,600	383,740	101,880	2,342,304	40,752	20,429,316
RC3	6	1,528,200	9,996,352	0	1,834,092	25,200	42,450	250,554	76,410	1,704,054	30,564	14,787,876
RB3	10	2,547,000	14,479,920	0	2,882,170	42,000	70,750	417,590	127,350	2,683,610	50,940	23,301,330
RB2	4	1,018,800	5,713,776	0	1,139,412	16,800	28,300	150,480	50,940	1,062,580	20,376	9,201,464
RB1	1	254,700	1,409,172	0	281,533	4,200	7,075	50,037	12,735	262,963	5,094	2,287,509
RA2	12	2,877,408	15,618,096	0	3,125,051	50,400	79,932	487,354	143,880	2,918,270	57,552	25,357,943
RA1	8	1,918,272	10,115,616	0	2,032,288	33,600	53,288	298,926	95,920	1,926,184	38,368	16,512,462
QC2	4	959,136	4,719,840	0	957,940	16,800	26,644	383,740	141,670	916,120	19,184	7,805,294
OC1	1	239,784	1,147,272	0	233,858	4,200	6,661	31,521	11,990	224,485	4,796	1,904,567
OB3	1	226,068	1,100,412	0	223,427	4,200	6,280	29,717	11,304	216,064	4,522	1,821,994
OB2	1	226,068	1,074,408	0	218,949	4,200	6,280	29,717	11,304	212,451	4,522	1,787,899
OB5	4	904,272	4,175,616	0	854,781	16,800	25,120	133,563	45,216	793,610	18,088	6,967,066
OA2	2	452,136	1,911,648	0	397,048	8,400	12,560	59,034	22,608	385,872	9,044	3,258,750
OA1	6	1,356,408	5,418,000	0	1,136,574	25,200	37,680	222,387	67,824	1,113,564	27,132	9,404,769
PC2	2	408,120	1,735,224	0	359,086	8,400	11,338	80,176	20,406	355,224	8,164	2,986,138
PC1	2	408,120	1,680,552	0	349,668	8,400	11,338	53,648	20,406	347,628	8,164	2,887,924
PB4	32	5,884,064	26,638,464	0	5,466,864	134,400	162,912	360,020	293,216	5,434,656	117,312	44,983,800
PB3	10	1,832,520	8,110,440	0	1,662,510	42,000	50,910	973,384	293,216	5,344,416	117,312	13,883,860
PB2	32	5,864,064	25,443,456	0	5,232,864	134,400	162,912	973,384	293,216	5,344,416	117,312	43,564,024
PB1	24	4,396,048	17,522,784	0	3,658,080	100,800	122,184	685,388	219,912	3,671,592	87,984	30,466,752
PA4	301	53,016,936	215,188,512	0	44,730,707	1,264,200	1,472,793	851,499	2,650,907	45,859,156	1,060,423	373,758,603
PA3	335	59,005,560	235,716,720	0	49,137,116	1,407,000	1,639,155	10,921,86	2,950,345	49,255,637	1,180,205	410,363,924
PA2	3	528,408	2,030,184	0	426,249	12,600	14,679	103,809	26,421	432,477	10,589	3,585,396
PA1	2	352,272	1,239,912	0	264,762	8,400	9,786	57,757	17,614	272,934	7,046	2,230,483
NC5	1	175,488	620,604	0	132,381	4,200	4,875	23,069	8,775	136,467	3,510	1,109,369
NC3	11	1,930,368	6,519,612	0	1,403,721	46,200	53,025	379,236	96,525	1,459,557	38,610	11,927,454
NC2	4	701,952	2,313,504	0	500,668	16,800	19,500	115,090	35,100	523,000	14,040	4,239,654
NC1	300	52,646,400	169,300,800	0	36,822,000	1,260,000	1,462,500	8,677,378	2,632,500	38,563,800	1,053,000	312,418,378
NB2	1	159,036	540,876	0	115,819	4,200	4,418	31,244	7,952	121,967	3,181	988,693
NA5	6	954,216	3,168,864	0	681,684	23,200	26,508	177,126	47,712	719,208	19,086	5,819,004
NA4	1	159,036	515,676	0	111,449	4,200	4,418	31,244	7,952	117,812	3,181	954,968
NA3	1	159,036	503,400	0	109,321	4,200	4,418	31,244	7,952	116,137	3,181	938,889
NA2	1	159,036	491,376	0	107,236	4,200	4,418	31,244	7,952	114,549	3,181	923,192
NA1	1	159,036	479,544	0	105,185	4,200	4,418	31,244	7,952	112,986	3,181	907,746
MC5	1	159,036	479,544	0	105,185	4,200	4,418	31,244	7,952	112,986	3,181	907,746
MC2	9	1,243,080	4,148,928	0	885,059	37,800	34,533	244,215	62,154	958,020	24,867	7,638,656
MC1	2	276,240	895,656	0	192,110	8,400	7,674	54,270	13,812	212,066	5,526	1,665,754
MB4	2	259,848	885,264	0	187,466	8,400	7,218	51,652	12,994	208,532	5,198	1,625,972
MB2	30	3,871,720	12,591,000	0	2,692,800	126,000	108,270	655,982	129,940	2,083,080	77,970	3,037,080
MB1	900	116,931,600	368,452,800	0	79,174,800	3,780,000	3,248,100	18,598,372	5,847,300	89,886,600	2,339,100	688,258,672

ESTRUCTURA OCUPACIONAL 2018

NIVEL	NUMERO DE PLAZAS	SUELDO COMPACTADO	COMPENSACION GARANTIZADA	ASIGNACIONES ADICIONALES AL SUELDO	PERCEPCIONES			PRIMA VACACIONAL	EROGACIONES POR CONCEPTO DE SEGURIDAD SOCIAL Y SEGUROS				
					GRATIFICACION DE FIN DE AÑO	DESPENSA	DESPENSA		CUOTAS AL ISSSTE	FOVISSSTE	SEGUROS	SISTEMA DE AHORRO PARA EL RETIRO	TOTAL
MA4	28	3,630,816	11,236,848	0	2,422,784	117,600	100,856		536,319	181,552	2,135,264	72,632	21,034,671
MA3	1	129,672	393,276	0	85,136	4,200	3,602		17,047	6,484	96,623	2,594	738,634
MA2	4	516,688	1,533,792	0	333,720	16,800	14,408		93,475	25,936	381,312	10,376	2,928,507
LC5	1	129,672	362,160	0	79,738	4,200	3,602		25,476	6,484	92,515	2,594	706,441
LC4	613	76,186,092	211,970,496	0	46,565,932	2,574,600	2,116,689		13,077,748	3,809,795	54,900,691	1,523,978	412,325,961
LC2	3	372,852	961,380	0	214,713	12,600	10,359		49,017	18,645	176,547	7,458	1,823,571
LC1	8	994,272	2,472,096	0	556,688	33,600	27,624		187,265	49,720	618,280	19,888	5,019,433
LB2	6	745,704	1,654,128	0	382,860	25,200	20,716		146,508	37,290	488,808	14,916	3,516,132
LB1	51	6,338,484	13,506,840	0	3,156,798	214,200	176,103		1,245,318	316,965	4,064,292	126,786	29,145,786
LA5	2	246,568	529,680	0	123,796	8,400	6,906		40,757	12,430	157,206	4,972	1,132,715
LA4	2	246,568	529,680	0	123,796	8,400	6,906		40,757	12,430	157,206	4,972	1,132,715
LA3	199	24,732,516	51,779,004	0	12,149,547	835,800	687,147		4,277,494	1,236,785	15,425,552	494,774	111,618,959
LA2	6	729,792	1,528,704	0	360,858	25,200	20,274		147,624	37,572	40,824	15,030	2,936,118
LA1	2	243,264	508,848	0	120,208	8,400	6,758		41,067	12,524	13,594	5,010	969,753
KC5	1	121,632	254,424	0	60,104	4,200	3,379		16,463	6,262	6,797	2,505	480,806
KC4	3	364,896	757,260	0	179,259	12,600	10,137		49,389	18,786	20,286	7,515	1,435,248
KC3	1	121,632	244,800	0	58,426	4,200	3,379		24,604	6,262	6,626	2,505	477,474
KC2	2	243,264	481,608	0	115,656	8,400	6,758		49,208	12,524	13,110	5,010	945,418
KC1	1	121,632	233,484	0	56,453	4,200	3,379		24,604	6,262	6,425	2,505	463,984
KB5	1	121,632	233,484	0	56,453	4,200	3,379		24,604	6,262	6,425	2,505	463,984
KB4	123	13,999,840	28,787,904	0	6,788,001	516,600	388,926		2,722,992	722,133	714,408	288,927	55,609,671
KB1	1	113,820	214,656	0	51,808	4,200	3,162		23,069	5,871	5,950	2,349	429,925
KA5	2	227,640	429,312	0	103,616	8,400	6,324		38,505	11,742	11,900	4,698	852,217
KA3	602	67,038,720	123,284,784	0	29,947,085	2,528,400	1,862,588		11,518,676	3,460,296	3,450,062	1,384,600	247,509,291
KA2	4	445,440	796,608	0	195,024	16,800	12,376		90,340	22,992	22,524	9,200	1,631,464
KA1	3	334,080	585,288	0	144,125	12,600	9,282		52,809	17,244	16,674	6,900	1,194,122
JC4	3	328,680	574,164	0	141,222	12,600	9,132		51,984	16,974	16,380	6,792	1,173,048
JC3	3	328,680	557,388	0	138,273	12,600	9,132		66,696	16,974	16,083	6,792	1,167,738
JC2	5	547,800	901,320	0	227,375	21,000	15,220		111,160	28,290	26,310	11,320	1,914,995
JC1	2	219,120	349,728	0	88,338	8,400	6,088		44,464	11,316	10,332	4,528	752,394
JB5	4	438,240	699,456	0	176,676	16,800	12,176		88,928	22,632	20,664	9,056	1,504,788
JB4	1	109,540	169,512	0	43,230	4,200	3,044		14,876	5,658	5,071	2,264	362,455
JB3	5	547,800	821,280	0	211,530	21,000	15,220		96,448	28,290	24,885	11,320	1,802,973
JB2	179	19,611,240	28,472,888	0	7,409,633	751,800	544,876		3,508,744	1,072,782	874,415	405,256	63,494,794
JB1	312	34,182,720	47,432,736	0	12,524,922	1,310,400	949,728		5,671,152	1,765,296	1,485,120	706,348	107,600,922
JA4	16	1,722,816	2,317,248	0	616,270	67,200	47,856		349,792	89,024	73,568	35,616	5,400,480
JA3	5	538,380	680,290	0	185,955	21,000	14,955		94,844	27,820	22,270	11,130	1,621,174
JA2	9	969,084	1,150,632	0	321,237	37,800	26,919		175,059	50,076	38,664	20,034	2,834,865
JA1	427	45,977,652	51,465,456	0	14,714,833	1,793,400	1,277,157		8,532,211	2,375,828	1,778,882	950,502	131,018,001
HC5	308	33,164,208	37,122,624	0	10,613,988	1,293,600	921,228		5,843,837	1,713,712	1,283,128	685,608	94,194,253
HC4	4	421,488	471,696	0	134,544	16,800	11,708		64,384	21,796	16,312	8,720	1,187,608
HC3	12	1,264,464	1,352,736	0	393,144	50,400	35,124		228,572	65,388	47,832	26,160	3,524,300
HC1	1	105,372	99,348	0	30,516	4,200	2,927		14,325	5,449	3,748	2,180	273,105
HB5	3	316,176	296,044	0	91,548	12,600	8,781		50,059	16,347	11,244	6,540	826,396
HB4	1	103,860	92,340	0	29,081	4,200	2,885		21,111	5,373	3,596	2,150	269,636
HB3	1,446	149,973,840	121,625,232	0	39,993,021	6,064,800	4,165,940		25,469,654	7,758,612	4,983,244	3,104,600	370,416,103
HB2	1	103,860	79,356	0	26,863	4,200	2,885		21,111	5,373	3,365	2,150	254,203
HB1	7	727,020	522,984	0	182,462	29,400	20,195		140,992	37,611	22,974	15,050	1,733,768
HA5	20	2,077,200	1,494,240	0	100,800	84,000	57,700		282,520	107,460	65,640	43,000	4,833,880
HA4	133	13,813,380	9,078,048	0	3,320,209	558,600	383,705		2,563,288	714,609	421,211	285,950	31,809,320
HA3	1	103,860	62,592	0	23,996	4,200	2,885		21,111	5,373	3,066	2,150	234,273
HA2	800	83,088,000	44,697,600	0	18,276,790	3,360,000	2,388,000		14,087,815	4,498,400	2,357,600	1,720,000	178,226,205
HA1	6	623,160	296,640	0	130,658	25,200	17,310		98,726	32,238	16,992	12,900	1,283,864

ESTRUCTURA OCUPACIONAL
2018

NIVEL	NUMERO DE PLAZAS	PERCEPCION					EROGACIONES POR CONCEPTO DE SEGURIDAD SOCIAL Y					TOTAL
		SUELDO COMPACTADO	COMPENSACION GARANTIZADA	ASIGNACIONES ADICIONALES	GRATIFICACION DE FIN DE AÑO	DESPENSA	PRIMA VACACIONAL	CUOTAS AL SESSSTE	FOVISSSTE	SISTEMA ABRRO PARA EL RETIRO		
GC3	237	24,185,280	10,416,096	1,189,440	4,862,072	991,200	671,892	4,622,184	1,251,744	640,268	500,792	49,330,968
GC2	39	3,996,720	1,998,220	196,560	782,813	163,800	111,033	736,982	206,856	103,623	82,758	7,979,165
GC1	215	22,033,200	8,263,740	1,083,600	4,223,245	903,000	612,105	3,956,934	1,140,360	561,580	456,230	43,233,994
GB2	88	9,018,240	2,571,360	443,520	1,608,552	369,600	250,536	1,516,880	466,752	215,424	186,736	16,647,600
GB1	143	14,654,640	3,893,604	720,720	2,571,712	600,600	407,121	2,518,374	758,472	344,916	303,446	26,773,605
GA3	15	1,537,200	358,560	75,600	262,365	63,000	42,705	276,086	79,560	35,295	31,830	2,702,201
GAI	1,977	202,602,960	40,923,900	9,964,080	33,638,655	8,303,400	5,628,519	34,915,482	10,486,008	4,539,192	4,195,194	355,197,390
BF4	10	2,397,840	11,813,400	0	2,397,230	42,000	66,610	471,070	119,900	2,292,210	47,960	19,648,220
B02	10	2,260,680	8,966,280	0	1,883,290	42,000	62,800	444,120	113,040	1,847,100	46,220	15,664,530
B01	20	4,521,360	17,249,640	0	3,730,860	84,000	125,600	888,240	226,080	3,665,260	90,440	31,056,800
BA3	40	7,019,520	25,778,400	0	5,488,280	168,000	195,000	1,379,040	351,000	5,587,920	140,400	46,077,560
10,365		1,244,901,924	2,335,966,188	36,172,080	568,228,947	43,474,200	34,583,344	212,179,287	63,279,382	418,306,009	25,316,511	4,982,407,872

HONORARIO

3201	56	9,884,864	53,231,808	0	10,620,344	0	0	1,922,656	484,288	6,339,252	193,704	82,466,916
30F1	1	107,861	735,807	0	141,838	0	0	0	0	352	0	985,858
30C2	1	83,730	557,081	0	107,636	0	0	0	0	352	0	748,799
30B4	1	125,595	784,193	0	152,936	0	0	0	0	528	0	1,083,252
30B1	10	863,465	5,126,145	0	1,003,660	0	0	0	0	3,740	0	6,996,710
30A5	1	125,595	719,913	0	141,951	0	0	0	0	528	0	987,987
3012	1	194,820	1,131,684	0	224,609	0	0	38,274	9,741	528	3,897	1,403,553
3003	1	108,660	625,932	0	122,961	0	0	21,347	5,433	528	2,174	887,035
3002	2	217,320	1,226,328	0	241,494	0	0	42,694	10,866	1,056	4,348	1,744,106
3001	1	108,660	585,984	0	116,034	0	0	21,347	5,433	528	2,174	840,160
29D5	2	251,190	1,285,531	0	257,524	0	0	49,345	12,560	1,056	5,016	1,862,222
29D3	2	251,190	1,234,100	0	248,712	0	0	49,350	12,556	1,056	5,022	1,801,986
29D1	1	125,595	591,335	0	119,898	0	0	24,674	6,280	528	2,512	870,822
29C6	8	586,112	2,695,570	0	543,864	0	0	0	0	2,464	0	3,032,010
29C4	2	251,190	1,105,532	0	226,420	0	0	0	0	1,056	0	1,584,198
29C3	10	1,130,358	4,701,662	0	969,466	0	0	0	0	4,752	0	6,806,238
29C2	3	376,785	1,554,918	0	321,105	0	0	74,026	18,836	1,584	7,525	2,355,379
29C1	1	78,234	485,767	0	101,704	0	0	0	0	528	0	714,238
29B6	1	78,234	485,767	0	93,380	0	0	15,370	3,912	528	1,565	678,756
29B5	14	1,004,004	6,157,010	0	1,182,594	0	0	122,960	31,296	6,776	12,520	8,517,160
29B4	4	228,183	1,343,321	0	257,629	0	0	15,370	3,912	1,540	1,566	1,851,520
29B3	3	234,702	1,349,303	0	261,411	0	0	0	0	1,584	0	1,847,000
29B2	112	7,210,581	35,370,611	0	6,933,065	0	0	591,765	150,621	48,664	60,245	50,365,552
29B1	2	130,390	624,617	0	122,775	0	0	0	0	880	0	878,662
29A6	83	5,241,696	22,898,441	0	4,552,288	0	0	376,605	96,840	36,376	38,327	33,238,573
29A5	358	20,187,731	78,900,915	0	15,865,716	0	0	2,903,809	739,046	136,312	295,656	119,029,185
29A3	1	78,234	299,767	0	61,005	0	0	15,370	3,912	528	1,565	460,381
29A2	76	4,335,481	15,618,636	0	3,172,147	0	0	307,444	7,824	30,316	3,126	23,198,274
29A1	76	4,870,070	16,980,530	0	3,470,497	0	0	507,208	129,092	32,868	51,647	26,041,912
29A0	2	340,824	1,725,216	0	348,126	0	0	66,958	17,042	1,056	6,818	2,506,040
2917	2	340,824	1,473,888	0	305,042	0	0	66,958	17,042	1,056	6,818	2,211,628
2911	2	208,567	1,062,252	0	200,151	0	0	40,975	10,429	1,056	4,173	1,527,603
2910	4	417,134	1,742,288	0	347,411	0	0	81,950	20,858	2,112	8,346	2,620,099
2909	21	3,578,652	16,795,044	0	3,428,355	0	0	703,059	178,941	1,827,288	71,589	26,582,928
2908	1	170,412	641,028	0	136,130	0	0	33,479	8,521	528	3,409	993,507
2906	2	217,320	690,672	0	148,610	0	0	42,694	10,866	1,056	4,348	1,115,566
2905	2	189,703	652,304	0	137,227	0	0	19,417	4,486	1,056	3,795	1,030,841
2904	1	98,832	283,068	0	61,715	0	0	9,492	4,942	528	1,977	470,479
2903	9	858,194	2,001,952	0	452,041	0	0	168,605	42,912	4,752	17,170	3,546,226

ESTRUCTURA OCUPACIONAL 2018

NIVEL	NUMERO DE PLAZAS	PERCEPCIONES						EROGACIONES POR CONCEPTO DE SEGURIDAD SOCIAL Y SEGUROS				
		SUELDO COMPACTADO	COMPENSACION GARANTIZADA	ASIGNACIONES ADICIONALES AL SUELDO	GRATIFICACION DE FIN DE AÑO	DESPENSA	PRIMA VACACIONAL	CUOTAS AL ISSSTE	FOVISSSTE	SEGUROS	SISTEMA DE AHORRO PARA EL RETIRO	TOTAL
2902	1	94,176	174,672	0	41,766	0	0	18,503	4,709	528	1,884	356,238
2901	14	1,238,435	1,365,276	0	383,217	0	0	243,311	61,926	7,392	24,773	3,242,270
2886	23	1,242,184	3,997,535	821,143	0	0	0	30,736	7,824	8,536	3,134	6,111,092
2885	2	123,871	379,632	0	79,051	0	0	0	0	836	0	583,390
2884	51	2,540,681	8,317,741	0	1,692,715	0	0	275,841	70,198	19,316	28,088	12,944,580
2883	11	672,703	2,144,809	0	440,210	0	0	0	0	5,060	0	3,262,782
2882	33	1,731,476	5,372,595	0	1,102,870	0	0	225,308	57,340	13,024	22,932	8,525,545
2881	78	3,691,100	11,169,096	0	2,888,323	0	0	124,122	31,596	27,764	12,636	17,344,637
2846	4	280,780	799,224	0	167,864	0	0	27,582	7,020	2,112	2,808	1,287,390
2845	50	2,030,216	5,605,301	0	1,156,349	0	0	0	0	15,312	0	8,807,178
2844	58	2,114,059	5,475,417	0	1,148,822	0	0	27,582	7,020	16,368	2,808	8,792,076
2843	5	252,384	707,624	0	146,057	0	0	12,400	3,154	2,112	1,263	1,124,994
2842	530	20,642,908	55,914,651	0	11,506,520	0	0	74,540	18,972	2,112	7,590	88,337,701
2841	149	3,494,163	8,799,888	0	1,840,542	0	0	210,749	53,635	33,044	21,454	14,463,475
2813	1	108,640	341,784	0	73,690	0	0	21,347	5,433	528	2,174	553,616
2810	1	96,276	276,828	0	60,706	0	0	18,903	4,811	528	1,925	469,377
2808	5	543,300	1,747,140	0	375,075	0	0	106,735	27,165	2,640	10,870	2,812,925
2807	1	98,832	313,200	0	67,009	0	0	19,417	4,942	528	1,977	505,925
2806	4	379,406	1,146,370	0	234,832	0	0	74,540	18,972	2,112	7,590	1,863,822
2805	2	184,682	507,287	0	105,533	0	0	36,284	9,235	1,056	3,695	2,847,772
2804	3	280,898	607,023	0	139,615	0	0	55,187	14,046	1,584	5,620	1,103,973
2803	3	282,528	534,528	0	127,128	0	0	55,509	14,127	1,584	5,652	1,021,056
2706	118	5,084,486	11,838,206	0	2,505,432	0	0	286,212	72,849	42,548	29,133	19,888,846
2705	133	4,767,754	9,784,513	0	2,116,936	0	0	227,646	57,943	40,128	23,190	17,018,110
2704	153	3,582,689	7,205,503	0	1,565,285	0	0	135,960	34,605	32,340	13,841	12,570,223
2703	174	6,883,701	12,065,784	0	2,727,085	0	0	42,987	10,955	68,008	4,379	21,795,699
2702	646	19,878,282	31,908,326	0	7,385,209	0	0	23,988	6,100	173,404	2,445	59,377,754
2701	10	310,886	464,155	0	109,861	0	0	0	0	2,772	0	887,674
2706	252	7,000,243	9,752,897	0	2,374,574	0	0	319,227	81,248	61,600	32,511	19,622,300
2705	1,044	28,868,274	37,341,306	0	9,301,474	0	0	0	0	290,224	0	75,801,278
2704	68	1,168,335	1,452,999	0	370,510	0	0	0	0	10,824	0	3,002,668
2703	6	167,978	200,556	0	52,222	0	0	0	0	1,540	0	422,296
2702	2,364	73,490,304	86,295,324	0	22,515,873	0	0	0	0	704,440	0	183,005,941
2701	4,653	101,193,207	103,905,568	0	28,476,695	0	0	618,856	157,528	1,203,400	63,000	235,618,254
2706	5,936	132,919,438	122,301,123	0	35,239,158	0	0	11,052	2,808	1,568,512	1,128	292,043,219
2705	2,541	55,111,691	40,220,354	0	13,300,389	0	0	0	0	532,928	0	109,165,362
2704	5,947	3,017,789	1,894,808	0	649,198	0	0	0	0	27,016	0	5,588,811
2703	3,580	56,790,749	29,899,865	0	11,683,567	0	0	0	0	687,368	0	99,052,549
2702	35,380	765,398,756	351,700,136	0	151,161,354	0	0	0	0	9,260,856	0	1,297,521,112
2701	5,661	33,136,590	11,411,905	0	5,695,155	0	0	0	0	429,000	0	50,672,650
2706	1,500	8,054,100	2,235,900	0	1,267,500	0	0	608,619	154,902	17,424	61,974	11,689,500
2705	33	3,097,908	5,011,380	0	1,249,446	0	0	3,507,224	892,584	103,488	357,112	10,201,653
2704	196	17,651,680	22,576,848	0	6,113,632	0	0	16,958	4,316	528	1,727	51,402,568
2703	2	184,948	229,536	0	62,716	0	0	36,340	9,250	1,056	3,700	295,670
2702	2	184,682	409,372	0	89,411	0	0	36,284	9,235	1,056	3,695	733,735
2701	1	95,220	201,612	0	46,630	0	0	18,708	4,761	528	1,905	369,364
2724	2	180,766	360,081	0	80,768	0	0	18,708	9,039	1,056	3,616	670,842
2723	1	95,220	191,184	0	44,818	0	0	18,708	4,761	528	1,905	357,124
2722	33	2,863,486	4,191,092	0	993,336	0	0	562,584	143,184	17,424	57,293	8,828,399
2721	1	649,570	891,114	0	226,480	0	0	89,079	20,944	3,696	12,995	1,943,956
2720	49	4,118,081	4,676,415	0	1,215,454	0	0	5,946	1,518	176	608	11,133,214
2719	2	30,360	24,308	0	7,748	0	0	0	0	0	0	70,684

ESTRUCTURA OCUPACIONAL 2018

NIVEL	NUMERO DE PLAZAS	SUELDO COMPACTADO	COMPENSACION GARANTIZADA	ASIGNACIONES ADICIONALES AL SUELDO	PERCEPCIONES			EROGACIONES POR CONCEPTO DE SEGURIDAD SOCIAL Y SEGUROS				TOTAL
					GRATIFICACION DE FIN DE AÑO	DESPENSA	PRIMA VACACIONAL	CUOTAS AL ISSSTE	FOVISSSTE	SEGUROS	SISTEMA DE AHORRO PARA EL RETIRO	
2718	14	1,179,739	979,863	0	307,452	0	0	231,783	58,998	7,392	23,597	2,786,824
2717	6	517,132	409,688	0	135,000	0	0	101,600	25,860	3,168	10,344	1,202,792
2715	913	83,156,040	58,395,480	0	20,573,542	0	0	16,337,222	4,157,802	482,064	1,663,486	184,765,636
2714	13	1,162,029	699,057	0	264,407	0	0	228,299	58,104	6,864	23,245	2,442,005
2713	1	89,616	49,944	0	20,018	0	0	17,607	4,481	528	1,793	183,987
2712	3	268,848	127,080	0	56,694	0	0	52,821	13,443	1,584	5,379	525,849
2711	133	11,911,709	5,608,138	0	2,508,668	0	0	2,340,312	595,612	70,224	288,324	23,272,987
2710	10	881,722	355,854	0	176,838	0	0	173,232	44,088	5,280	17,640	1,054,654
2709	59	2,875,927	1,104,853	0	562,906	0	0	565,076	143,816	17,072	57,552	5,327,202
2708	3	259,387	95,536	0	50,613	0	0	50,961	12,971	1,584	5,188	476,240
2707	62	4,783,478	1,545,392	0	898,440	0	0	939,826	239,206	28,512	95,680	8,550,584
2706	3	256,752	68,868	0	46,146	0	0	50,442	12,840	1,584	5,136	441,768
2705	10	855,840	186,360	0	147,280	0	0	168,140	42,800	5,280	17,120	1,422,820
2704	1	83,976	18,372	0	14,443	0	0	16,499	4,199	528	1,680	139,697
2703	75	6,296,200	1,258,200	0	1,064,850	0	0	1,231,425	314,925	39,600	126,000	10,339,200
2701	5,132	430,380,320	58,179,476	0	68,458,182	0	0	84,558,022	21,520,059	2,709,168	8,610,090	674,415,317
2502	7	599,088	139,944	0	104,538	0	0	117,698	29,960	3,696	11,984	1,006,908
0292	1	91,080	65,112	0	22,729	0	0	17,894	4,554	528	1,822	203,719
0285	34	3,200,136	3,802,068	0	1,058,693	0	0	628,726	160,006	17,952	64,030	8,931,611
0284	5	512,280	1,712,760	0	363,735	0	0	100,640	25,615	2,640	10,250	2,727,920
3003	1	112,644	648,852	0	127,597	0	0	22,130	5,633	528	2,253	919,637
3001	1	112,644	607,440	0	120,445	0	0	22,130	5,633	528	2,253	871,073
2937	5	883,260	3,816,600	0	790,980	0	0	173,525	44,165	2,640	17,670	5,731,840
2911	1	112,644	573,672	0	114,590	0	0	22,130	5,633	528	2,253	831,450
2910	9	1,013,796	4,234,248	0	870,255	0	0	198,908	50,693	4,752	20,282	6,392,934
2908	1	176,652	664,500	0	141,208	0	0	34,705	8,833	528	3,534	1,029,960
2906	6	675,864	2,147,904	0	463,134	0	0	132,780	33,798	3,168	13,518	3,470,166
2904	3	307,368	880,308	0	192,687	0	0	60,405	15,391	1,584	6,147	1,463,890
2903	10	997,440	2,326,680	0	528,130	0	0	195,959	49,892	5,280	19,950	4,123,331
2902	1	97,632	181,068	0	43,479	0	0	19,181	4,882	528	1,953	348,723
2901	24	2,265,984	2,498,112	0	717,096	0	0	445,204	113,306	12,672	45,338	6,097,712
2897	1	99,744	285,288	0	62,283	0	0	19,596	4,988	528	1,995	474,422
2892	2	204,912	659,184	0	141,000	0	0	40,256	10,246	1,056	4,100	1,060,754
2836	3	337,932	1,172,772	0	248,700	0	0	66,390	16,899	1,584	6,759	1,851,036
2813	8	901,152	2,834,400	0	612,400	0	0	177,040	45,064	4,224	18,024	4,592,304
2811	9	897,696	2,598,480	0	566,154	0	0	176,364	44,892	4,752	17,955	4,306,293
2809	6	598,464	1,575,504	0	348,960	0	0	117,574	29,929	3,168	11,970	2,685,569
2808	2	225,288	724,440	0	155,848	0	0	44,260	11,266	1,056	4,506	1,166,664
2807	1	102,456	324,672	0	69,646	0	0	16,1024	4,084	528	2,054	524,598
2806	8	819,648	2,476,416	0	536,192	0	0	161,024	40,984	4,224	16,400	4,054,888
2805	1	99,744	273,972	0	60,227	0	0	19,596	4,988	528	1,995	461,050
2804	5	498,720	1,077,720	0	249,185	0	0	97,992	24,938	2,640	9,966	1,961,161
2803	1	97,632	184,704	0	44,111	0	0	19,181	4,882	528	1,953	352,991
2795	2	194,640	314,856	0	78,744	0	0	38,238	9,732	1,056	3,894	641,160
2785	3	291,960	514,656	0	125,313	0	0	57,364	14,602	1,584	5,852	1,011,331
2729	3	296,136	628,452	0	145,812	0	0	58,183	14,810	1,584	5,933	1,150,910
2728	1	160,956	160,956	0	39,960	0	0	19,119	4,866	528	1,947	324,696
2727	8	767,040	951,840	0	295,814	0	0	113,036	28,762	4,224	11,504	2,172,220
2726	7	698,208	1,547,616	0	355,600	0	0	137,172	34,916	3,696	13,965	2,791,173
2725	4	394,848	835,968	0	194,080	0	0	77,576	19,744	2,112	7,900	1,532,228
2724	2	195,264	388,944	0	91,616	0	0	38,362	9,764	1,056	3,906	728,912
2723	1	98,712	198,192	0	46,643	0	0	19,394	4,936	528	1,975	370,380
2722	14	1,362,480	1,994,160	0	515,928	0	0	267,666	68,124	7,392	27,258	4,243,008

ESTRUCTURA OCUPACIONAL 2018

NIVEL	NUMERO DE PLAZAS	SUELDO COMPACTADO	COMPENSACION GARANTIZADA	ASIGNACIONES ADICIONALES AL SUELDO	PERCEPCIONES			EROGACIONES POR CONCEPTO DE SEGURIDAD SOCIAL Y SEGUROS				TOTAL
					GRATIFICACION DE FIN DE AÑO	DESPENSA	PRIMA VACACIONAL	CUOTAS AL ISSSTE	FOVISSSTE	SEGUROS	SISTEMA DE AHORRO PARA EL RETIRO	
2721	10	973,200	1,335,000	0	353,420	0	0	191,190	48,660	5,280	19,470	2,926,220
2720	15	1,416,240	1,608,300	0	456,135	0	0	278,250	70,815	7,920	28,335	3,865,995
2719	2	188,832	151,200	0	50,130	0	0	37,100	9,442	1,056	3,778	441,538
2718	7	660,912	548,940	0	178,787	0	0	111,304	28,330	3,696	11,330	1,543,299
2717	16	1,510,656	1,196,928	0	398,896	0	0	296,800	75,536	8,448	30,224	3,517,488
2716	1	94,416	73,404	0	24,694	0	0	18,550	4,721	528	1,889	218,202
2715	3	283,248	198,936	0	70,485	0	0	55,650	14,163	1,584	5,667	629,733
2714	21	1,982,736	1,192,968	0	459,669	0	0	333,900	84,978	11,088	34,002	4,099,341
2713	1	92,904	51,780	0	20,783	0	0	18,252	4,648	528	1,857	190,752
2709	4	371,616	142,800	0	73,604	0	0	73,015	18,586	2,112	7,435	689,168
2708	115	10,591,500	3,901,260	0	2,072,300	0	0	2,080,925	529,575	60,720	211,830	19,448,110
2707	68	6,262,800	2,023,680	0	1,183,064	0	0	1,230,466	313,141	35,904	125,259	11,174,314
2701	2	174,120	23,544	0	27,808	0	0	34,208	8,706	1,056	3,484	272,926
* 75,876		2,053,080,570	1,499,567,178	0	501,159,226	0	0	132,966,249	33,840,384	27,908,812	13,539,007	4,262,061,426
19,998												
Anualizadas		86,241	3,297,982,494	3,635,533,366	36,172,080	1,069,388,173	43,474,200	345,145,536	97,119,766	446,214,821	38,855,518	9,244,469,298

CONCEPTO	IMPORTE	DESCRIPCION
PRESTACIONES SOCIALES Y ECONOMICAS	1,171,077,378	PRESTACIONES DE RETIRO, PAGOS POR OTRAS PRESTACIONES SOCIALES, OTRAS PRESTACIONES, COMPENSACIONES POR SERVICIOS EVENTUALES Y LABORES EXTRAORDINARIAS DERIVADAS DEL PROCESO ELECTORAL
REMUNERACIONES ADICIONALES Y ESPECIALES	10,867,352	PRIMA QUINQUENAL POR AÑOS DE SERVICIOS
OTRAS PRESTACIONES CAPITULO 1000	327,452,982	PREVISIONES PARA SERVICIOS PERSONALES
SUMA	1,509,397,712	

PRESUPUESTO AUTORIZADO **10,753,867,010**

* Plazas de Honorarios absolutas

Nota: Las plazas de honorarios se incorporan en función de las necesidades y conforme al calendario de los proyectos que les dan vida.

IV. PLANEACIÓN TÁCTICA





PLANEACIÓN TÁCTICA 2018

Cartera Institucional de Proyectos

Contenido

I. Presentación	3
1. Antecedentes.....	3
2. Fundamento Legal.....	4
3. Plan Estratégico Institucional (PEI) 2016-2026	6
4. Marco metodológico	6
a. Congruencia y focalización	7
b. Monitoreo, seguimiento y evaluación	8
c. Máxima responsabilidad.....	8
II. Planeación Táctica 2018	9
1. Alineación de Iniciativas 2018 con el Plan Estratégico Institucional	9
2. Alcances de las iniciativas 2018.....	10
III. Conclusión.....	13
IV. Iniciativas por Unidad Responsable	14
OF04- Coordinación Nacional de Comunicación Social	14
OF05- Coordinación de Asuntos Internacionales.....	24
OF06- Dirección del Secretariado.....	28
OF08- Dirección Jurídica.....	31
OF09- Unidad Técnica de Servicios de Informática	32
OF11- Dirección Ejecutiva del Registro Federal de Electores	41
OF12- Dirección Ejecutiva de Prerrogativas y Partidos Políticos	57
OF13- Dirección Ejecutiva de Organización Electoral.....	64
OF14 – Dirección Ejecutiva del Servicio Profesional Electoral Nacional	75
OF15 – Dirección Ejecutiva de Capacitación Electoral y Educación Cívica	77

OF16- Dirección Ejecutiva de Administración.....	85
OF18- Unidad Técnica de Transparencia y Protección de Datos Personales .	90
OF20 – Unidad Técnica de Fiscalización	94
OF21 – Unidad Técnica de Planeación	100
OF22 – Unidad Técnica de Igualdad de Género y No Discriminación	102
OF23 – Unidad Técnica de Vinculación con los Organismos Públicos Locales.....	104
OF24 – Unidad Técnica de lo Contencioso Electoral.....	106

I. Presentación

El Instituto Nacional Electoral es un Organismo Público Autónomo, autoridad en la materia electoral e independiente en sus decisiones, que se rige por los principios de certeza, legalidad, independencia, imparcialidad, máxima publicidad y objetividad.

En el marco del proceso de programación y presupuestación del Anteproyecto de Presupuesto para el ejercicio fiscal de 2018, se presenta la Planeación Táctica de la Cartera Institucional de Proyectos para el referido ejercicio fiscal.

1. Antecedentes

A partir de la Reforma Constitucional en materia política-electoral del año 2014 y derivado de las experiencias de los procesos electorales del periodo comprendido entre 2014 y 2016, el Instituto inició la redefinición de su diseño institucional con el objetivo de desarrollar un proceso de transformación que le permitiera fortalecer la adhesión de la ciudadanía con los valores de la convivencia y cultura democrática en México.

En ese contexto se concibió, mediante un ejercicio participativo e incluyente, el Plan Estratégico del Instituto Nacional Electoral 2016-2026, que define entre otros los objetivos institucionales, con el fin de identificar prioridades, orientar decisiones, políticas, proyectos, actividades y tareas de carácter estratégico, táctico y operativo; además de brindar dirección y ruta al proceso de modernización e innovación institucional.

El eje rector de la planeación táctica institucional para el ejercicio fiscal 2018 es desarrollar la programación-presupuestación orientada a los resultados que permitan el cumplimiento de la misión y visión institucionales.

Misión

Organizar procesos electorales libres, equitativos y confiables, para garantizar el ejercicio de los derechos político-electorales de la ciudadanía y contribuir al desarrollo de la vida democrática de México

Visión

Ser el organismo electoral nacional autónomo que contribuya a la consolidación de la cultura y convivencia democrática en México, distinguiéndose por ser una institución, moderna, transparente y eficiente, en la que la sociedad confíe plenamente para la organización de elecciones equitativas e imparciales

2. Fundamento Legal

Derivado del Plan Estratégico Institucional 2016-2026¹, como componente estratégico del Modelo Integral de Planeación Institucional (MIPI), y del Sistema Integral de Planeación, Seguimiento y Evaluación Institucional (SIPSEI); la planeación táctica y operativa anual de las Unidades Responsables del Instituto, deben ser aprobadas por la Junta General Ejecutiva.

En el marco de la Ley General de Instituciones y Procedimientos Electorales, de conformidad con el artículo 5, numeral 1, inciso a), del Reglamento Interior del Instituto Nacional Electoral, corresponde al Consejo General aprobar las políticas y programas generales del Instituto, en el marco del MIPI, a propuesta de la Junta General Ejecutiva. De la misma manera, conforme el numeral 2, la máxima autoridad aprobará el anteproyecto de presupuesto del Instituto de acuerdo con las disposiciones constitucionales, legales, así como las emitidas por dicho Consejo, en el marco de actuación ética que en el desempeño institucional se conforma por los valores institucionales: confianza, tolerancia, compromiso, transparencia y rendición de cuentas, así como por los principios rectores legalidad, certeza, imparcialidad, objetividad, independencia y máxima publicidad, establecidos en el mandato legal que dio origen al Instituto Federal Electoral (IFE) y que se han enriquecido con los de eficiencia, eficacia, racionalidad, austeridad, control, e igualdad de género, que se enriquecieron con el Instituto Nacional Electoral.

¹ La Junta General Ejecutiva del Instituto Nacional Electoral, en sesión ordinaria realizada el 19 de diciembre de 2016 mediante Acuerdo INE/JGE343/2016, aprobó someter a consideración del Consejo General el Plan Estratégico Institucional, por lo que en la sesión extraordinaria de fecha 21 de diciembre del mismo año, el órgano máximo de dirección aprobó dicho Plan mediante Acuerdo INE/CG870/2016.

De igual manera en el artículo 40, párrafo 1, inciso m) del citado ordenamiento reglamentario, se señala que es atribución de la Junta General Ejecutiva aprobar la Cartera Institucional de Proyectos para su posterior integración al anteproyecto de presupuesto del Instituto.

De conformidad con el artículo 69, párrafo 1, incisos k), l) y m) del multicitado Reglamento Interior, son atribuciones de la Unidad Técnica de Planeación (UTP) integrar, coordinar y administrar la cartera institucional de proyectos, coadyuvar con la Dirección Ejecutiva de Administración (DEA), en el diseño e implantación de propuestas metodológicas aplicadas a la formulación del anteproyecto de presupuesto del Instituto y en la integración de la Cartera Institucional de Proyectos; así como diseñar en coordinación con la DEA, las políticas y lineamientos del proceso de planeación y evaluación financiera, con la finalidad de garantizar el rumbo estratégico del Instituto y la viabilidad de los proyectos institucionales.

El capítulo II de los Lineamientos para la Administración de la Cartera Institucional de Proyectos², en su artículo 9, inciso a), establece a la letra que para la definición de un proyecto a incorporarse en la Cartera Institucional de Proyectos se deberá: *Iniciar con la identificación y selección de la iniciativa, priorizando aquellas que a su consideración tengan mayor pertinencia para el logro de los Objetivos Estratégicos Institucionales registrados en el Plan Estratégico y en términos de lo dispuesto en el Manual General para el Proceso de Programación y Presupuesto del Anteproyecto de Presupuesto emitido por la DEA y la UTP utilizando como documento de trabajo el formato 001.*

En el artículo 11 de los citados Lineamientos se indica que en el objetivo de los proyectos se deberá describir el trabajo a realizar para atender una necesidad, un problema o situación, teniendo como principales características ser específicos, medibles, alcanzables, realistas y restringidos y deben considerar los beneficios esperados de su ejecución y la congruencia con los Objetivos Estratégicos Institucionales, Misión y Visión del Instituto.

Asimismo, en el artículo 12 de los Lineamientos en comento, se establece que el alcance de los proyectos debe describir de forma detallada el impacto del resultado que se pretende obtener, es decir, sus capacidades, sus características físicas y su función. El alcance de un proyecto definido, debe señalar cuánto espera lograr, cuáles son los estándares o criterios que se deben cumplir, si existen normas o políticas internas, procesos o procedimientos específicos que se deban utilizar y, en

² Autorizados mediante Acuerdo INE/JGE24/2017 de fecha 17 de febrero de 2017.

su caso, la legislación con la que se deba cumplir, los parámetros con los que se verificará el trabajo realizado y señalar un periodo específico para su ejecución.

3. Plan Estratégico Institucional (PEI) 2016-2026

El Plan Estratégico Institucional 2016-2026 establece el itinerario para modernizar la gestión del Instituto, mediante herramientas que permitan una gestión más eficiente y orientada a los resultados necesarios para la consecución de los objetivos establecidos en el corto, mediano y largo plazo.

En el marco del PEI y del proceso de elaboración del Anteproyecto de Presupuesto para el ejercicio fiscal de 2018, las direcciones ejecutivas y unidades técnicas del Instituto elaboraron sus propuestas de iniciativas para el próximo ejercicio fiscal alineadas a los tres objetivos estratégicos³, a los siete proyectos estratégicos⁴; así como a los valores y principios rectores institucionales que garantizan y dan certeza al Proceso Electoral Federal 2017-2018.

4. Marco metodológico

Con el fin de estandarizar el proceso de elaboración de las iniciativas para la conformación de la Cartera Institucional de Proyectos 2018, a partir de un enfoque de simplificación administrativa, eficiencia, eficacia y efectividad; la UTP desarrolló los documentos normativos para facilitar a las Unidades Responsables la formulación de sus iniciativas, atendiendo las prioridades institucionales, incorporando elementos que permitieran mejorar la gestión de los proyectos, así como su monitoreo, seguimiento y evaluación de resultados.

Para el planteamiento de cada una de las iniciativas 2018, se solicitó a las Unidades Responsables que definieran lo siguiente:

³ Objetivos estratégicos:

- i. Organizar procesos electorales con efectividad y eficiencia.
- ii. Fortalecer la confianza y participación ciudadanas en la vida democrática y política del país.
- iii. Garantizar el derecho a la identidad.

⁴ Proyectos estratégicos:

- i. Organizar procesos electorales.
- ii. Fortalecer los mecanismos de actualización de los procesos registrales.
- iii. Fortalecer la equidad y legalidad en el sistema de partidos políticos.
- iv. Coordinar el Sistema Nacional Electoral.
- v. Fortalecer la cultura democrática, la igualdad de género y la inclusión.
- vi. Fortalecer la gestión y evaluación administrativa y cultura de servicio público.
- vii. Fortalecer el acceso a la información y protección de datos personales.

- Objetivo específico (medible, alcanzable, realista y restringido).
- Alcance (descripción precisa de la meta. Responder qué y cuánto se espera lograr).
- Justificación (presentar la necesidad identificada por la cual se van a emprender las actividades).
- Fundamento (disposiciones de los Lineamientos para la Administración de la CIP)
- Atribución (normatividad aplicable relativa a la delegación de facultades a la UR).
- Actividades y su cronograma (acciones a realizar y el calendario en el que las ejecutarán).
- Monto de recursos requeridos y su programación mensual.
- Indicadores a incorporar a la Planeación Táctica y Operativa, una vez autorizado el presupuesto, a fin de medir durante el ejercicio fiscal 2018 los avances y el cumplimiento de los alcances de los proyectos.

Para la conformación de la Cartera Institucional de Proyectos se consideraron los siguientes criterios:

a. **Congruencia y focalización**

En el ámbito de la gestión orientada a resultados, las iniciativas que conformarán la Cartera Institucional de Proyectos 2018 que constituye la Planeación Táctica del Instituto, presentadas por las Unidades Responsables cumplen con criterios de congruencia y focalización, y permiten avanzar en el análisis transversal, eliminar redundancias y clarificar vacíos.

Durante los meses de junio, julio y agosto del presente, la Comisión Temporal de Presupuesto ha orientado un trabajo intenso para integrar una Cartera Institucional de Proyectos 2018 que privilegie el esfuerzo institucional y presente requerimientos presupuestarios sólidos para atender prioritariamente de manera racional y austera la organización del Proceso Electoral Federal 2017-2018.

b. Monitoreo, seguimiento y evaluación

El marco normativo para la administración de la Cartera Institucional de Proyectos⁵ integra actividades de monitoreo, seguimiento y evaluación mediante los indicadores definidos por las Unidades Responsables para cada una de sus iniciativas para lo cual se estableció una metodología que permite llevar a cabo el monitoreo y seguimiento de las iniciativas a través de la plataforma informática “Colabora”.

El seguimiento y evaluación de la Cartera Institucional de Proyectos 2017 que se constituyó como una cartera de transición, toda vez que su autorización coincidió con la del Plan Estratégico 2016-2026, coadyuvó a construir una línea base y un diagnóstico que proveyó de mayores elementos para fortalecer la orientación de las iniciativas 2018 y su gestión, hacia resultados.

c. Máxima responsabilidad

Los funcionarios del Instituto, tanto del Servicio Profesional Electoral Nacional, como de la rama administrativa conforman el capital humano del Instituto y constituyen la columna vertebral para la consecución y cumplimiento de sus metas, debiendo hacer uso racional, honesto y oportuno de los recursos financieros, materiales, tecnológicos y de la comunicación que le son conferidos para el cumplimiento de sus funciones. Razón que exige tomar conciencia de la máxima responsabilidad que le corresponde con la institución y hacia la ciudadanía.

Por lo expresado anteriormente, a continuación se presenta la Planeación Táctica 2018 de la Cartera Institucional de Proyectos pertinente que orientará el desempeño del Instituto hacia mayores niveles de efectividad, eficiencia y eficacia en el cumplimiento de la responsabilidad que la Ley le confiere y que permite brindar certeza y confianza a la ciudadanía respecto de la organización, operación y rendición de cuentas transparentes del Proceso Electoral Federal 2017-2018, en sintonía con los valores fundamentales de cualquier sociedad democrática, como la confianza y la credibilidad, mismos que se logran con una institución electoral moderna, eficaz y transparente.

⁵ Seguimiento al Plan Estratégico, Plan Táctico y Plan Operativo Metodología para la Evaluación de la Cartera Institucional de Proyectos 2018.

II. Planeación Táctica 2018

Para el ejercicio fiscal de 2018 el Instituto Nacional Electoral destinará preponderadamente sus recursos a atender los objetivos estratégicos:

1. Organizar procesos electorales con efectividad y eficiencia,
2. Fortalecer la confianza y participación ciudadanas en la vida democrática y política del país, y
3. Garantizar el derecho a la identidad

A continuación se presenta de manera puntual la composición de las 132 iniciativas que llevarán a cabo las Unidades Responsables del Instituto en términos de su alineación a los proyectos estratégicos institucionales así como objetivo, alcance, justificación y vigencia.

1. Alineación de Iniciativas 2018 con el Plan Estratégico Institucional

La presentación de la propuesta de recursos a utilizar para el ejercicio fiscal de 2018 desde su alineación con el Plan Estratégico 2016-2026 corresponde con el análisis funcional que dictan las mejores prácticas relativas a la orientación a resultados del presupuesto público es decir, identificar para qué se usarán los recursos públicos, conforme a los propósitos u objetivos institucionales y la naturaleza del servicio que se brinda a la ciudadanía.

En este contexto, en congruencia con la planeación y prioridad institucional definidos el 92.4% del presupuesto se encuentra etiquetado por las Unidades Responsables en el objetivo estratégico “Organizar procesos electorales con efectividad y eficiencia”, a fin de atender el sufragio de 3,416 cargos de elección popular según corresponda, en los 300 distritos de la República Mexicana, como sigue:

- Tres elecciones federales en las que se definirán 629 cargos, y
- 30 elecciones locales concurrentes que tienen en juego 2,787 cargos



2. Alcances de las iniciativas 2018

De acuerdo con el proceso de planeación realizado y la alineación a los objetivos estratégicos del PEI 2016-2026, 63 iniciativas de un total de 132 se encuentran alineadas a dos proyectos estratégicos: “Organizar Procesos Electorales” y “Coordinar el Sistema Nacional Electoral”, alineados a su vez al objetivo estratégico “Organizar Procesos Electorales con efectividad y eficiencia”.

Con dichas iniciativas se realizarán las actividades correspondientes a los procesos electorales Federal y locales 2018 y se proyecta cumplir con:

- La ubicación, equipamiento, instalación y acondicionamiento de casillas;
- La emisión de la documentación electoral;
- El apoyo a los 332 Consejos Locales y Distritales;
- La capacitación electoral;
- El diseño de sistemas informáticos;

- La atención de asuntos jurídicos, controversias judiciales, administrativas y demandas que deriven de la actuación del Instituto;
- La actualización de la Lista Nominal de Electores;
- La difusión y comunicación requerida durante la totalidad del proceso, el monitoreo de espectaculares y propaganda en vía pública;
- La fiscalización de los ingresos y egresos de los partidos políticos y candidaturas independientes;
- La notificación de oficios de informes de errores y omisiones de precampaña, visitas de verificación a casa de campaña, eventos públicos, cierres de campaña y jornada electoral.

Por lo que hace al objetivo estratégico “Fortalecer la confianza y la participación ciudadanas en la vida democrática y política del país”, las acciones programadas en 53 iniciativas atenderán los cuatro proyectos estratégicos alineados a este objetivo: (i) “Fortalecer la gestión y evaluación administrativa y cultura del Servicio Público”, (ii) “Fortalecer la equidad y legalidad en el Sistema de Partidos Políticos”, (iii) “Fortalecer el acceso a la información y protección de datos personales” y, (iv) “Fortalecer la Cultura Democrática, la Igualdad de Género y la Inclusión”.

Con las mencionadas iniciativas se proyecta cumplir con:

- Capacitación al personal de la Rama Administrativa y del Servicio Profesional Electoral;
- Difusión de mensajes en radio y televisión;
- Impulsar temas de igualdad de género y no discriminación;
- Cumplimiento de las obligaciones de transparencia;
- Desarrollo y soporte de sistemas que permitan incrementar la confianza de la ciudadanía hacia el Instituto.

Por último, para atender el cumplimiento del objetivo estratégico “Garantizar el derecho de la identidad”, que tiene alineado el proyecto estratégico “Fortalecer los mecanismos de actualización de los procesos registrales”, se realizarán acciones en 16 iniciativas cuyos alcances son:

- La actualización del Padrón Electoral y la Lista Nominal de Electores
- Emitir las credenciales para Votar
- Fortalecer los módulos de atención ciudadana y el esquema de seguridad del Padrón Electoral

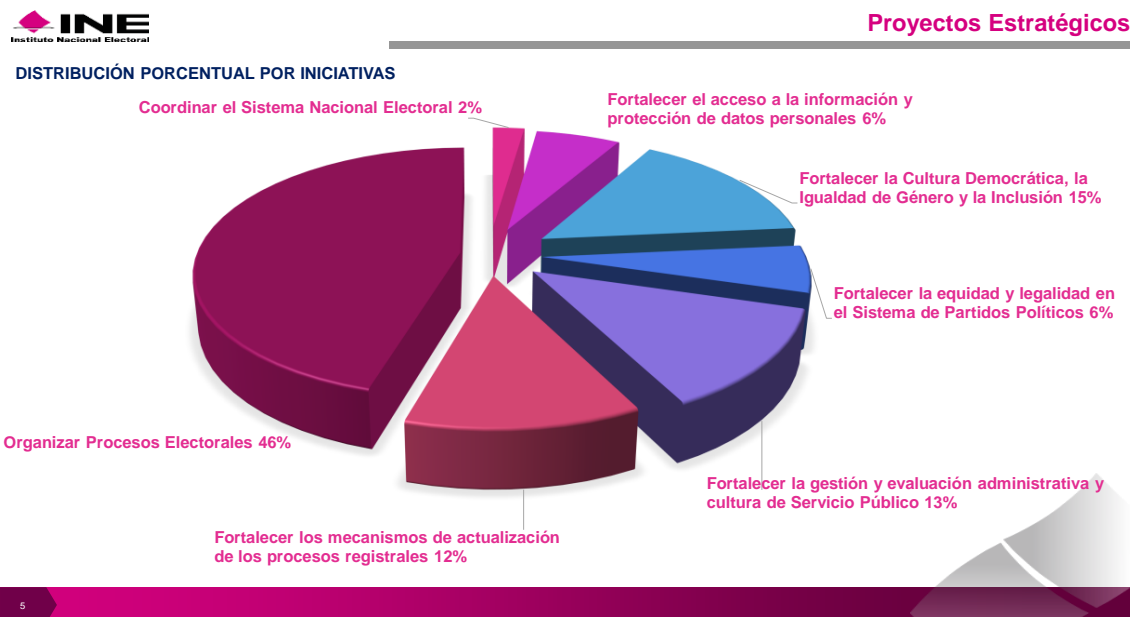

III. Conclusión

La Planeación Táctica de la Cartera Institucional de Proyectos es el resultado del esfuerzo legítimo e íntegro de las Direcciones Ejecutivas y Unidades Técnicas, bajo la dirección y conducción del Presidente del Consejo General, los Consejeros Electorales que conforman la Comisión Temporal de Presupuesto y la Secretaría Ejecutiva, para presentar a la ciudadanía un presupuesto racional y austero, que brinde mayor eficiencia en el uso de los recursos públicos con base en la exigencia y el compromiso institucional que se requiere asumir para dar prioridad al Proceso Electoral Federal 2017-2018.

IV. Iniciativas por Unidad Responsable

OF04- Coordinación Nacional de Comunicación Social

Proyecto Estratégico		Organizar Procesos Electorales
Proyecto Específico		F040110 Monitoreo Informativo en Prensa, Radio, TV y Portales PEF 2017-2018
Objetivo	Realizar el monitoreo integral de los noticiarios en radio y televisión, los principales diarios y revistas de circulación nacional, así como los principales portales informativos en Internet nacionales e internacionales.	
Alcance	Al incrementarse la presencia de los temas político-electorales en los contenidos de los medios de comunicación es indispensable incrementar la plantilla del personal que apoyará para la integración de los diversos productos informativos que trascienden el ámbito informativo, sino la generación de productos de análisis para la toma de decisiones.	
Justificación	Informar y realizar productos de análisis para que los funcionarios del Instituto sobre la información que se difunde en los medios de comunicación referente al Instituto Nacional Electoral y las diversas etapas del Proceso Electoral Federal 2017-2018.	
Vigencia	01/01/2018	30/09/2018

Proyecto Específico		F040210 Promoción de Actividades Estratégicas del PEF y PEL 2017-2018
Objetivo	Dar a conocer al mayor número de ciudadanas y ciudadanos del país la información estratégica del INE, particularmente del Proceso Electoral Federal, mediante el posicionamiento de las campañas institucionales en medios de comunicación impresos y alternativos.	
Alcance	Potenciar la presencia del INE en los distintos espacios de comunicación impresos y alternativos mediante un enfoque estratégico, a fin de garantizar el mayor impacto y alcance de las campañas institucionales; para ello se considerará a todos los grupos de edad de todo el país, con énfasis en los jóvenes, y se garantizará la máxima publicidad y transparencia en el ejercicio de los recursos.	
Justificación	Para promover una comunicación eficaz de las campañas institucionales se requiere de recursos que garanticen una amplia cobertura en medios impresos y alternativos en todo el país, y que permitan dar conocer los materiales informativos tanto de las distintas unidades centrales del Instituto, como de las Juntas Ejecutivas Locales.	
Vigencia	01/01/2018	30/09/2018

Proyecto Específico	F040310 Generación de Contenidos Periodísticos sobre el Proceso Electoral Federal 2018	
Objetivo	Producir contenidos editoriales de Radio, Televisión y Redes Sociales con el objetivo de fortalecer la imagen institucional y difundir las actividades del Instituto en la organización del PEF 2018. Los productos nutrirán el portal del Instituto Nacional Electoral, además de las distintas redes sociales oficiales. Estos contenidos posicionarán al Instituto Nacional Electoral como una institución cercana a la sociedad que escucha sus necesidades, interactúa y ofrece información útil, pedagógica y ciudadana para la toma de decisiones.	
Alcance	Con este proyecto, la Coordinación Nacional de Comunicación Social del Instituto Nacional Electoral tendrá la posibilidad de ser más proactiva y no reactiva ante la coyuntura periodística sobre el PEF 2018 y el conjunto de las actividades institucionales. Gracias a la generación de contenidos se podrán nutrir los espacios informativos en los medios de comunicación, y con ello, posicionar los temas sobre las principales actividades del Instituto.	
Justificación	La Coordinación Nacional de Comunicación Social es el área del Instituto encargada de diseñar e implementar la estrategia de comunicación que permita fortalecer la imagen y elevar la confiabilidad del INE como el órgano encargado de organizar elecciones libres, garantizar el ejercicio de los derechos político-electorales de la ciudadanía y promover el desarrollo democrático de México. Durante el desarrollo de los procesos electorales resulta fundamental dotar a la ciudadanía de información y orientación para que acuda a las urnas de manera libre o si es el caso, desarrolle de la mejor manera las tareas de funcionario o funcionaria de casilla.	
Vigencia	01/01/2018	31/12/2018

Proyecto Específico	F040410 Organización de los Debates Presidenciales para el Proceso Electoral Federal 2017-2018	
Objetivo	Organizar, producir y difundir los debates que determine el Consejo General entre los candidatos a la presidencia de la República para el proceso electoral 2017-2018.	
Alcance	La Coordinación Nacional de Comunicación tiene la obligación de proponer a la Comisión Temporal de Debates 2017-2018 todo lo relacionado con la producción y difusión de los debates presidenciales que se acuerde organizar en el Consejo General, desde las fechas, sedes, formato, moderadores, productor y formato, así como dar seguimiento a todo lo que se acuerde en dicha Comisión. El objetivo del proyecto es contar con la cobertura presupuestal necesaria para cumplir en tiempo y forma con las atribuciones de la Coordinación y organizar de la mejor manera de los	

	debates sin poner en riesgo la calidad necesaria para que cumplan con su objetivo de ser instrumentos que contribuyan a un voto informado.	
Justificación	El artículo 218 de la Ley General de Instituciones y Procedimientos Electorales establece la obligación del Instituto de organizar dos debates obligatorios entre todos los candidatos a la Presidencia de la República. A su vez, el artículo 307 inciso 2 del Reglamento de Elecciones establece que la Secretaría Técnica de la Comisión Temporal creada para la organización de los debates por el Consejo General, estará a cargo de la Coordinación Nacional de Comunicación Social.	
Vigencia	01/02/2018	30/06/2018

Proyecto Específico	F040510 Instalación de Macrosala de Prensa y Feria de Medios	
Objetivo	Generar un espacio de trabajo para los medios de comunicación nacionales y extranjeros que permita la oportuna difusión a la ciudadanía de las actividades que realiza el instituto en la jornada electoral.	
Alcance	El proyecto de Macrosala de Prensa comprende de preparación y nivelado del terreno donde se instalará la macrosala, entarimado y alfombrado, instalación y cableado independiente de los sistemas: eléctrico, pluvial, clima, red de voz y datos (Internet), instalación y cableado de proyectores de video, monitores de video, sonorización, circuito cerrado de TV y tres carpas adicionales del tipo convencional y una más del tipo rígido, así como un entarimado peatonal y plantas de energía para el suministro eléctrico de respaldo. Un sistema de registro de participantes (acreditación). Facilidades para que los medios instalen sus unidades móviles, enlaces equipos de transmisión y grabación.	
Justificación	Durante los procesos electorales, el interés de los medios de comunicación nacionales e internacionales en las actividades del Instituto aumentan en un 50%. Ante esta situación la Coordinación Nacional de Comunicación Social debe contar con la infraestructura, servicios y logística para dar cabida a los representantes de los medios de comunicación en las instalaciones del Instituto. Para ello requiere instalar una Maco Sala de Prensa en oficinas centrales, que contenga equipos de cómputo, pantallas, Internet inalámbrico, servicio de cafetería, sonorización y fotocopiado	
Vigencia	01/01/2018	05/07/2018

Proyecto Específico		F040810 Seguimiento y Desarrollo de la Cobertura del Proceso Electoral Federal 2017-2018
Objetivo	Realizar la cobertura, difusión y transmisión de los eventos y actividades institucionales durante las la preparación de la elección, la Jornada Electoral y resultados electorales del Proceso Electoral Federal 2017-2018, así como de los procesos electorales extraordinarios que deriven del mismo en cada una de las 32 entidades del país, y las consultas populares que, en su caso, tengan lugar.	
Alcance	Con la implementación de este proyecto la Coordinación Nacional de Comunicación Social dotará de equipo a los Enlaces de Comunicación Social en las 32 entidades del país, y contratará a personal de apoyo para poder realizar la transmisión y cobertura audiovisual y periodística de los eventos y actividades que las Consejeras y Consejeros Electorales y cada una de las áreas del Instituto realicen durante cada una de las etapas del Proceso Electoral Federal y de los procesos electorales extraordinarios que deriven del mismo. A partir de esta cobertura la Coordinación elaborará diversos productos informativos que difundirá a los medios de comunicación a través de los canales diseñados para ello.	
Justificación	La Coordinación Nacional de Comunicación Social es el área del Instituto encargada de proponer y ejecutar la estrategia de difusión en medios de comunicación de las actividades y funciones del Instituto. Durante el desarrollo de los procesos electorales resulta fundamental contar con un equipo de profesionales, con el equipo adecuado, que apoyen a la Coordinación en la cobertura de los eventos y actividades del Proceso Electoral Federal 2017-2018, con información institucional, veraz y oportuna, por lo que a través de este proyecto se conformará un grupo de profesionales de la comunicación que lleven a cabo distintas tareas fundamentales para la difusión de las actividades del proceso.	
Vigencia	01/01/2018	31/12/2018

Proyecto Estratégico	Fortalecer la Cultura Democrática, la Igualdad de Género y la Inclusión	
Proyecto Específico	D040020 Evaluación de Imagen Institucional	
Objetivo	Evaluar la percepción del público sobre la imagen, acciones, estructura, fines y principios del INE, para contar con información válida, objetiva, confiable y oportuna que contribuya a la toma de decisiones, así como al diseño y ajuste de la Estrategia de Comunicación.	
Alcance	Durante 2018, la CNCS realizará cuatro estudios cuantitativos en vivienda para evaluar la imagen del Instituto y la percepción ciudadana sobre las acciones, estructura, fines y principios rectores del INE. Las encuestas contarán con evaluaciones de la gestión institucional, conocimiento, aceptación, credibilidad y confianza de y hacia el Instituto por la sociedad. La información recopilada permitirá ajustar, a partir de información cuantitativa, las acciones de comunicación e información hacia la ciudadanía.	
Justificación	La percepción de la ciudadanía respecto a las acciones, estructura, fines y principios rectores del Instituto, en lo general, y respecto a su desempeño durante el desarrollo de los procesos electorales, en particular, es un insumo fundamental para el diseño de una estrategia de comunicación efectiva. Dicha percepción puede medirse a través de estudios cuantitativos que proporcionan información válida, objetiva, confiable y oportuna.	
Vigencia	01/01/2018	31/12/2018

Proyecto Específico	D040050 Estrategia de Comunicación Digital para el Proceso Electoral Federal 2018	
Objetivo	Contar con un análisis permanente y oportuno de los contenidos publicados sobre la materia electoral en medios digitales de comunicación e información, para crear estrategias que eleven el posicionamiento de los contenidos digitales del Instituto, así como elaborar piezas gráficas con contenido informativo para publicación y difusión en medios digitales del INE. Conocer las necesidades informativas de los usuarios en redes e interactuar con ellos para satisfacer sus necesidades.	
Alcance	Este proyecto permitirá a la CNCS ofrecer al resto del Instituto información más detallada y analizada sobre lo que informan no sólo los medios tradicionales, sino también las redes sociales, además de que permitirá un trabajo más eficiente en el diseño de estrategias de comunicación y de diseño de campañas de difusión más allá de los medios tradicionales.	
Justificación	La CNCS es el área del Instituto encargada de diseñar e implementar la estrategia de comunicación que permita fortalecer la imagen y elevar la confiabilidad del INE como el órgano encargado de organizar elecciones libres, garantizar el ejercicio de los derechos político-electorales de la ciudadanía y promover el desarrollo democrático de México. Además, tiene la atribución de Instrumentar la difusión de las actividades institucionales a través de medios alternativos y a partir de las nuevas herramientas tecnológicas.	
Vigencia	01/01/2018	30/06/2018

Proyecto Específico	D040080 Taller Nacional para Periodistas	
Objetivo	Brindar herramientas a los periodistas, líderes de opinión, columnistas y jefes de información, entre otros, para entender de mejor manera procesos electorales y todos los aspectos jurídicos y técnicos esenciales de la materia electoral, que sirvan de actualización para el mejor cumplimiento de sus funciones con el aprovechamiento de las nuevas tecnologías de la información.	
Alcance	Ofrecer a un amplio número de periodistas nacionales e internacionales la posibilidad de capacitarse en temas electorales a través de un curso en línea que les permita profundizar en los distintos aspectos de la legislación y el ejercicio del Instituto y recibir una constancia que certifique esta especialización, además de contar con información exhaustiva y útil sobre las distintas tareas que implica el proceso electoral 2017-2018.	
Justificación	Las herramientas de actualización y capacitación para los medios de comunicación ofrecen la posibilidad de contar con periodistas más especializados que contribuyan a facilitar un mejor acercamiento con la ciudadanía y a explicar, a través de los medios de comunicación, las funciones esenciales del Instituto y su quehacer cotidiano de una manera más clara y comprensible.	
Vigencia	01/01/2018	30/06/2018

Proyecto Específico	D040100 Diagnóstico y Medición de Acciones de Comunicación	
Objetivo	Evaluar con diagnósticos y mediciones externas la efectividad de la estrategia de comunicación social. Apoyo para la gestión con medios de comunicación así como líderes de opinión y fortalecer la estrategia en periodo de elección tanto en temas coyunturales como parte de las funciones sustantivas del área.	
Alcance	Obtener información de manera eficiente que permita contemplar la efectividad de la estrategia de comunicación y aplicar medidas adicionales a la misma que fortalezcan la percepción ciudadana de las tareas del Instituto Nacional Electoral como un Instituto profesional, imparcial, transparente y confiable. En 2018 muchos de estos temas y reportes serán coyunturales por ser un año con elecciones en todo el país. Se trabajará en el proyecto para crear estrategias de apoyo y trabajar en conjunto con líderes de opinión, miembros de la academia y empresarios.	
Justificación	Este proyecto es primordial debido a que no tenemos los recursos humanos necesarios para llevar a cabo esto, además de que es un monitoreo que se hace con una mirada externa sobre la efectividad de las acciones de comunicación. Esto ayuda en actividades sustantivas y coyunturales como las elecciones 2018 donde la carga de trabajo será mucho mayor. Se busca de manera eficiente responder y actuar de manera rápida y efectiva para fortalecer la comunicación e imagen del INE.	
Vigencia	01/01/2018	21/12/2018

Proyecto Específico	D040110 Taller de Actualización para Coordinadores Estatales de Comunicación Social 2018	
Objetivo	Homogeneizar la estrategia de comunicación a través de las nuevas tecnologías de la información a fin de instrumentar una difusión eficaz de los mensajes institucionales y con ello garantizar que las actividades realizadas tengan altos niveles de calidad.	
Alcance	Capacitar a los 32 Coordinadores Estatales de Comunicación Social del Instituto Nacional Electoral, para desplegar una red de información a través de Twitter y Facebook a partir del inicio del Proceso Electoral Federal de 2018.	
Justificación	Completar el taller teórico-práctico iniciado en mayo de 2017, a fin de fortalecer los conocimientos adquiridos respecto al armado y manejo de mensajes institucionales en redes sociales, atención y manejo de crisis por parte de los 32 Coordinadores Estatales de Comunicación Social del Instituto, y así garantizar el uso estratégico de la red de información a través de Twitter y Facebook durante el Proceso Electoral Federal 2018.	
Vigencia	01/01/2018	28/02/2018

Proyecto Estratégico	Fortalecer la equidad y legalidad en el Sistema de Partidos Políticos	
Proyecto Específico	P040030 Monitoreo de Propaganda y Encuestas Difundidas en Medios Impresos con Motivo de los Procesos Electorales Federales y Locales	
Objetivo	Registrar, clasificar y validar el 100% de las encuestas electorales difundidas en los principales medios impresos nacionales y locales con motivo del PEF 2017-2018 para ponerlas a disposición de la Secretaría Ejecutiva (SE), así como registrar, clasificar y validar el 100% de la propaganda electoral publicada en los principales medios impresos nacionales y locales con motivo de los procesos electorales 2017- 2018 y 2018- 2019 para remitirla a la Unidad Técnica de Fiscalización (UTF).	
Alcance	Como parte de sus atribuciones, al Instituto Nacional NE le corresponde la fiscalización de los recursos ejercidos por partidos políticos y candidatos, así como la emisión de reglas, lineamientos, criterios y formatos en materia de encuestas o sondeos de opinión. A través del monitoreo en medios impresos se detectará y remitirá a las áreas competentes (UTF y SE) información que contribuya al cumplimiento de sus atribuciones en las materias señaladas.	
Justificación	A través del monitoreo realizado por la Coordinación Nacional de Comunicación Social en colaboración con los Coordinadores Estatales de Comunicación Social de 31 Juntas Locales, se proveen de insumos a la UTF para fiscalizar el gasto de partidos y candidatos en medios impresos nacionales y locales durante los procesos electorales federales y locales 2017- 2018 y 2018- 2019. Asimismo, a través del monitoreo de encuestas en medios impresos, se provee de información a la SE sobre las encuestas difundidas en el marco del PEF 2017- 2018, para verificar el cumplimiento de las disposiciones emitidas por el Instituto en materia de encuestas y sondeos de opinión.	
Vigencia	01/01/2018	31/12/2018

Proyecto Estratégico	Fortalecer la gestión y evaluación administrativa y cultura de Servicio Público	
Proyecto Específico	G040010 Iniciativa Comunicación Organizacional	
Objetivo	Difundir de manera interna información sobre las actividades y tareas que realizan los colaboradores del Instituto a fin de fortalecer el espíritu de cuerpo y sentido de pertenencia al Instituto.	
Alcance	Potenciar el alcance y contenidos del mensaje institucional hacia el interior de la organización con el propósito de incrementar el conocimiento de las funciones y actividades de las estructuras centrales y los órganos desconcentrados.	
Justificación	La comunicación hacia el interior del Instituto de las distintas actividades que éste realiza buscará generar cohesión entre los colaboradores y sentido de integración a fin de concretar con éxito los retos de cara a la elección de 2018.	
Vigencia	01/01/2018	31/12/2018

OF05- Coordinación de Asuntos Internacionales

Proyecto Estratégico	Fortalecer la Cultura Democrática, la Igualdad de Género y la Inclusión	
Proyecto Específico	D050010 Programa de Atención a Visitantes Extranjeros	
Objetivo	Atender e informar a los extranjeros interesados en conocer de primera mano las características del sistema electoral mexicano, así como del desarrollo del Proceso Electoral Federal 2017-2018 en sus distintas etapas.	
Alcance	<ol style="list-style-type: none"> 1. Acreditar a representantes de la comunidad internacional que en calidad de visitantes extranjeros acudan a presenciar y observar el desarrollo del Proceso Electoral Federal 2017-2018. 2. Organizar y poner en marcha un esquema informativo para visitantes extranjeros, incluyendo el Foro de Intercambio para Visitantes Extranjeros, que se lleva a cabo durante los tres días previos al día de la jornada electoral. 3. Organizar y coordinar la realización de un programa de atención dirigido a representantes de organismos electorales de otros países y de organismos internacionales promotores de la democracia, en reciprocidad a las invitaciones internacionales recibidas por parte del Instituto, a fin de que presencien el desarrollo de la jornada electoral del 1° de julio de 2018. 4. Ofrecer apoyos logísticos a las misiones de representantes de organismos internacionales acreditadas para presenciar el desarrollo del Proceso Electoral Federal 2017-2018 <p>Existe un proceso de la Coordinación de Asuntos Internacionales (Visitantes Extranjeros) directamente asociado al cumplimiento de esta atribución. Informes mensuales tanto del desarrollo del programa de acreditación en lo general y con especial atención en el registro y atención a representantes de autoridades electorales de otros países, como de los avances que se tengan en las tareas de organización del Foro de Intercambio, con especial atención en sus objetivos específicos.</p>	
Justificación	<p>Necesidad: Coadyuvar al cumplimiento del principio institucional de máxima transparencia, atendiendo a la comunidad internacional interesada en conocer e informarse sobre la organización y desarrollo del Proceso Electoral Federal 2017-2018. Beneficios: Contar con testimonios emitidos por la comunidad internacional respecto del sistema electoral mexicano y del Proceso Electoral Federal 2017-2018, que coadyuven a la credibilidad y confianza en ambos.</p>	
Vigencia	01/01/2018	30/11/2018

Proyecto Específico	D050020 Programa del Centro Internacional de Capacitación e Investigación Electoral	
Objetivo	Promover el intercambio de conocimientos y experiencias entre funcionarios electorales del Instituto, del mundo y actores estratégicos, que coadyuven a conocer diferentes mecanismos ante retos comunes; acreditar el sistema político electoral mexicano ante el sistema internacional electoral y al fortalecimiento de las instituciones y procesos democrático electorales de nuestro país y países participantes en estos programas.	
Alcance	Se realizarán diez programas de cooperación internacional a través de diferentes modalidades: cinco talleres, cuatro cursos especializados y un Foro de la Democracia Latinoamericana. Se buscará la participación de al menos 25 países; ocho instituciones internacionales especializadas y participación de funcionarios del INE, OPLEs y público especializado e interesado. Las restricciones previsibles dependen del contexto internacional e interno de países participantes.	
Justificación	Promover programas de intercambio que sean de interés estratégico para el Instituto, atender las solicitudes de cooperación internacional; impulsar la celebración de foros de intercambio de conocimientos y experiencias con representantes de los organismos electorales de otros países, así como con otras instituciones o audiencias interesadas, que contribuyan al fortalecimiento de las capacidades o a la profesionalización de la gestión.	
Vigencia	01/01/2018	31/12/2018

Proyecto Específico	D050030 Fondo de Apoyo para la Observación Electoral y el Acompañamiento Técnico 2017-2018	
Objetivo	Generar las condiciones necesarias para la instrumentación de un mecanismo de apoyo técnico y financiero a instancias especializadas en el estudio de la democracia electoral que lleven a cabo actividades de observación electoral y acompañamiento técnico.	
Alcance	Hacer entrega de los recursos del Fondo a la Institución Administrador del fondo cuyos recursos se orientarán a apoyar técnica y financieramente a instancias especializadas en el estudio de la democracia electoral que realicen actividades de observación electoral y acompañamiento técnico bajo cualquier modalidad, durante el desarrollo del proceso electoral federal 2017-2018. El INE (CAI) establecerá y recomendará un conjunto de criterios bajo los cuales un Comité Técnico de Evaluación evaluará y determinará cuáles proyectos cumplen con los mismos, y por tanto, se hacen acreedores a los recursos del fondo. Existe un proceso de la CAI (Fondo de Apoyo) directamente asociado al cumplimiento de esta atribución. Informes mensuales del desarrollo del Fondo, así como de los avances que se tengan en cuanto a las tareas de observación y gestión de	

	los recursos por parte de las instancias beneficiadas. Informes emitidos por las instancias beneficiadas.	
Justificación	<p>Como resultado de la reforma electoral de 1993, la legislación electoral mexicana reconoce legalmente la figura de observadores electorales, por lo que el Instituto, en ocasión de una elección federal -a partir de las elecciones de 1994 y hasta las elecciones de 2012-, ha promovido y llevado a cabo el programa Fondo de Apoyo a la Observación Electoral, en Coordinación con el Tribunal Electoral del Poder Judicial de la Federación y el gobierno federal, con el propósito de apoyar técnica y financieramente a las organizaciones de la sociedad civil mexicana interesadas en realizar actividades de observación electoral. Para las elecciones de 2015, se incorporó además un elemento adicional que vino a fortalecer el trabajo que llevan a cabo las organizaciones de la sociedad civil. Nos referimos a la academia cuyo interés en temas electorales ha venido creciendo proporcionalmente a la aparición de mecanismos de reformas sustantivas de la materia, por una parte, y en segundo lugar, por el manifiesto interés por los temas de observación cualitativa, como los de comunicación política o justicia electoral. A partir de entonces, la organización y autoridades electorales mexicanas han venido reconociendo la importancia de una participación más activa de los sectores ciudadano y académico en los procesos electorales, no solo al momento de emitir su voto, sino además, como un elemento fundamental susceptible de abonar credibilidad y legitimidad a las elecciones si esta participación se extiende a tareas de vigilancia y supervisión del trabajo llevado a cabo por las autoridades electorales, antes, durante y posterior al día de la jornada electoral. En la actualidad las elecciones son procesos muy complejos, compuestos de distintas fases y etapas que cada vez más son objeto del escrutinio público. En proporción directa a esta complejidad, se hace necesario promover la participación de los centros de estudio, con el propósito de que sus tareas no solo se enfoquen a darle seguimiento a la jornada electoral, sino que sus proyectos de observación sean integrales, con un mayor alcance, una mayor cobertura, tanto a las fases previas destinadas a la organización de la elección, como a la etapa post-electoral, pasando por el conteo y cómputo de los votos, el desahogo de las impugnaciones electorales y el anuncio oficial de los resultados finales.</p>	
Vigencia	01/01/2018	31/11/2018

Proyecto Específico	D050040 Acompañamiento de IDEA Internacional al Proceso Electoral Federal 2017-2018	
Objetivo	Generar las condiciones necesarias para contar con una evaluación a los lineamientos y procedimientos que instrumenta el Instituto Nacional Electoral en el marco del Proceso Electoral Federal 2017-2018, desde una perspectiva internacional.	
Alcance	Aprovechar la experiencia de IDEA Internacional en materia de evaluación comparada de los sistemas electorales para que desarrolle un estudio sobre el Proceso Electoral Federal 2017-2018. Para estos fines, se establecerán criterios para el desarrollo del mismo, el cual incluirá la interacción con diferentes actores de la elección, incluyendo partidos políticos, candidatos, medios de comunicación y académicos nacionales. Se trata de una actividad que se ha desarrollado previamente en los procesos electorales de 2008-2009 y 2011-2012, aunque en esas ocasiones fueron otras instancias internacionales las encargadas de desarrollar el estudio. Se recibirán dos reportes parciales, así como un Informe final, emitidos por IDEA Internacional.	
Justificación	Derivado de la reforma electoral de mayo de 1994, el Instituto, en ocasión de cada una de las elecciones a su cargo celebradas desde ese año, ejerce su facultad para establecer las bases y criterios para atender e informar a los visitantes extranjeros que acuden a conocer de primera mano las actividades que se desarrollan en el marco de estos comicios. Como resultado de lo anterior, se han recibido una serie de informes donde la comunidad internacional ha plasmado los hallazgos y reflexiones respecto de cada uno de ellos. A partir de la reforma electoral de 2007-2008, el Instituto ha venido utilizando los diferentes esquemas de cooperación internacional para que a través de los mismos, expertos electorales internacionales vengan a nuestro país con el propósito de analizar las características de nuestro sistema electoral y de las actividades sustantivas en el marco de los comicios federales mexicanos, a través de la cual nos ofrezcan una visión externa de los mismos, siendo que para su elaboración se recaba información proveniente de diversos actores nacionales. Dado que actualmente las elecciones son procesos muy complejos, compuestos de distintas fases y etapas que cada vez más son objeto del escrutinio público, se requiere de reportes elaborados por de entidades que cuenten con herramientas que puedan ofrecer una visión externa y comparada, basada tanto en experiencias de otros países, como en las reflexiones de los diferentes actores nacionales. Para esta ocasión se ha considerado a IDEA Internacional como instancia internacional responsable de la elaboración del estudio, dado que se tiene un instrumento de colaboración vigente con ese organismo internacional, por las diferentes publicaciones que ha desarrollado en materia de elecciones desde una perspectiva comparada y porque su Director Regional para América Latina ha participado como visitante extranjero en los ocho procesos electoral federales previos.	
Vigencia	01/01/2018	31/11/2018

OF06- Dirección del Secretariado

Proyecto Estratégico		Organizar Procesos Electorales
Proyecto Específico	F060910 Actualización y mantenimiento sistema informático de la Oficialía Electoral	
Objetivo	Contratación de personal para la actualización e implementación de nuevas funcionalidades en el Sistema de Oficialía Electoral, que permita el registro de peticiones, solicitudes y actas, para el seguimiento simultáneo del área de Oficialía Electoral a los Órganos Desconcentrados del Instituto.	
Alcance	Al contratar un (1) Líder de Proyecto TIC, dos (2) Profesionales de Desarrollo de Software y un (1) Profesional en Análisis de Pruebas de Software, permitiría a la Dirección del Secretariado actualizar, implementar y ejecutar el Sistema de Oficialía Electoral.	
Justificación	Derivado de las intensas cargas de trabajo y la constante coordinación con las Juntas Locales y Distritales Ejecutivas de este Instituto, resulta necesario mantener actualizado el Sistema de Oficialía Electoral, implementando nuevas funcionalidades.	
Vigencia	01/01/2018	31/12/2018

Proyecto Específico	F061010 Atención de actividades del Proceso Electoral Federal 2017-2018	
Objetivo	Contar con el personal suficiente para atender las Actividades del Proceso Electoral Federal 2017-2018.	
Alcance	Al contratar el líder del proyecto para el seguimiento del CIPEF 2017-2018; así como personal eventual de apoyo técnico: 1 coordinador de gestión, 1 líder estenográfico, 1 líder de seguimiento y diseño, 2 auxiliares de versiones estenográficas, 3 auxiliares de la Oficialía de Partes; 1 auxiliar de audio y video, 2 edecanes masculinos y 2 Supervisores y 3 analistas de la Oficialía Electoral, la DS alcanzará los objetivos planteados.	
Justificación	Derivado de las intensas cargas de trabajo asociadas al incremento en el número de sesiones del Consejo General, de la JGE, Comisiones y otros eventos durante los Procesos Electorales Federales, la Dirección del Secretariado, requiere contar con este personal eventual, el cual, le permitirá tener una mejor coordinación operativa para brindar con mayor eficacia y celeridad de apoyo a las diversas actividades que tiene encomendadas.	
Vigencia	01/01/2018	31/12/2018

Proyecto Específico	F061110 Edición de la Memoria del Proceso Electoral Federal 2017-2018	
Objetivo	Integrar la información de distintas áreas sustantivas del Instituto, de acuerdo con el índice temático y el cronograma de trabajo aprobado por la JGE del INE, con el propósito de generar la Memoria del Proceso Electoral Federal 2017-2018, en cumplimiento con los principios de transparencia, rendición de cuentas y máxima publicidad demandados por la ciudadanía en general.	
Alcance	Contratar a partir del mes de mayo a un líder de proyecto (29A5) quien coordinará los trabajos de corrección y edición de los contenidos de la Memoria del Proceso Electoral Federal 2017-2018, así como su distribución y presentación en los órganos desconcentrados del Instituto.	
Justificación	La DS ha elaborado las Memorias del PEF realizados durante 1994, 1996-1997, 1999-2000, 2002-2003, 2008-2009, 2011-2012 y 2014-2015, conforme la producción editorial del INE. Debido a lo anterior, la Memoria del PEF 2017-2018 servirá para plasmar información sustantiva con el propósito de difundir las actividades más representativas del INE alusivas al propio PEF 2017-2018	
Vigencia	01/05/2018	31/12/2018

Proyecto Específico	F061210 Ordenamientos Electorales 2018	
Objetivo	Reeditar el Compendio de Legislación Nacional Electoral, Tomos I y II, y diversos Reglamentos que emita o reforme el Consejo General, así como los carteles y primas que contienen los emblemas de los partidos políticos requeridos para el Proceso Electoral Federal 2017-2018.	
Alcance	Reeditar el Compendio de Legislación Nacional Electoral en 2 tomos, así como los Reglamentos aprobados o reformados por el Consejo General y la edición de los emblemas de los partidos políticos requeridos para el Proceso Electoral Federal 2017-2018.	
Justificación	Es necesaria la actualización de los ordenamientos electorales para la atención de los asuntos que se desahogan durante los procesos electorales federales y locales. En tal virtud, se requiere la reimpresión de las ediciones de los ordenamientos electorales, lo que permitirá el cumplimiento de una de las atribuciones de la Dirección del Secretariado.	
Vigencia	01/01/2018	31/12/2018

Proyecto Específico	F061310 Software para la digitalización y búsqueda de la documentación del CG y de la JGE	
Objetivo	Disponer de los documentos en formato digital para hacer más eficientes la importación y almacenamiento de los mismos, la búsqueda de información y los flujos de trabajo, así como fomentar el uso de tecnologías de la información y mejorar la gestión institucional.	
Alcance	Adquisición, instalación e implementación del software para la digitalización y búsqueda de documentación del archivo del Consejo General y de la Junta General Ejecutiva. Cabe señalar que no se contratará personal para dicha actividad, lo anterior, será llevado a cabo por el propio personal del archivo.	
Justificación	Con la instalación de este software se podrán realizar búsquedas en segundos y visualizar inmediatamente los documentos sobre determinado tema. Asimismo, se podrá saber dónde y en qué lugar se encuentra el documento electrónico y en papel. Lo anterior, permitirá garantizar la conservación del archivo y eficientar la atención de solicitudes de información.	
Vigencia	01/01/2018	31/12/2018

OF08- Dirección Jurídica

Proyecto Estratégico		Organizar Procesos Electorales	
Proyecto Específico		F081410 Atención a los Procesos Electorales Federal y Locales 2018, y actuaciones posteriores	
Objetivo	Contar con los recursos humanos para atender las consultas, asuntos jurídicos, controversias judiciales, administrativas y demandas que se deriven de la actuación del INE, en el marco del Proceso Electoral Federal y Procesos Electorales Locales concurrentes.		
Alcance	Atender las consultas, asuntos jurídicos, controversias judiciales, administrativas y demandas que deriven de la actuación del INE, en el marco de los Procesos Electorales Federal y Locales concurrentes; así como la defensa oportuna de los acuerdos y resoluciones que emitan sus órganos centrales, en virtud de que se tendrán 30 procesos locales concurrentes y se elegirán 2630 cargos de elección popular en el ámbito local y 629 en el federal.		
Justificación	Que se atiendan la totalidad de los requerimientos, denuncias, consultas, medios de impugnación, demandas, asesorías entre otros de los procesos electorales federal y locales concurrentes 2018.		
Vigencia	01/01/2018	31/12/2018	

Proyecto Específico		F081510 Apoyo de auxiliares jurídicos para las Juntas Distritales Ejecutivas	
Objetivo	Mejorar la atención a los procesos electorales federal y locales 2018.		
Alcance	Para que brinden asistencia a la Dirección Jurídica y a la Unidad Técnica de lo Contencioso Electoral en la entidad, y sirvan de apoyo jurídico a las juntas distritales ejecutivas.		
Justificación	Que la Dirección Jurídica, la Unidad Técnica de lo Contencioso Electoral y las 300 Juntas Distritales Ejecutivas cuenten con personal jurídico que coadyuve en el cumplimiento de las tareas durante los Procesos Electorales Federal y Locales 2018.		
Vigencia	01/01/2018	31/08/2018	

OF09- Unidad Técnica de Servicios de Informática

Proyecto Estratégico		Organizar Procesos Electorales
Proyecto Específico		F091610 Implementación del Programa de Resultados Electorales Preliminares Federal (PREP) 2018
Objetivo	Implementación del Programa de Resultados Electorales Preliminares (PREP) del Proceso Electoral Federal 2017-2018, así como realizar el análisis técnico del desempeño del PREP en el Proceso Electoral 2018, para diseñar las propuestas de mejoras a los procesos y sistemas informáticos para los programas de resultados electorales.	
Alcance	<ul style="list-style-type: none"> • Implementación del Proceso Técnico Operativo <ul style="list-style-type: none"> ○ Acopio, digitalización, captura, verificación, publicación y cotejo de las Actas de Escrutinio y Cómputo (AEC) • Actualización del Sistema Informático • Aprovisionamiento de infraestructura de TIC y acondicionamiento de inmuebles (CATD – CCV – Centro de datos) <ul style="list-style-type: none"> ○ Equipo de cómputo, de digitalización (multifuncionales) y comunicaciones ○ Infraestructura central para la operación del Sistema Informático ○ Infraestructura para la publicación de resultados • Se implementa como un nuevo mecanismo, la digitalización desde los Centros de Recepción y Traslado (Cryt) fijos utilizando tecnología celular. 	
Justificación	Dar cumplimiento a lo establecido en los incisos n) y u) del artículo 66 del Reglamento interno del Instituto Nacional Electoral, de conformidad con la definición siguiente: <ul style="list-style-type: none"> • Total actas esperadas: 472,527 (3 actas: 3 cargos de elección federal) • Total casillas esperadas: 156,099 (escenario bajo de casillas esperadas proporcionado a esta Unidad) • Relación de actas por capturista: 1 capturista por cada 100 actas <ul style="list-style-type: none"> ○ Tiempo promedio desde acopio hasta publicación: 30 minutos ○ Tiempo de captura de actas (captura continua): 8 horas 	
Vigencia	01/01/2018	31/12/2018

Proyecto Específico	F091710 Actualizar e Implementar los Sistemas de Información de los Procesos Electorales 2017-2018 y 2018-2019
Objetivo	Dar cumplimiento a la atribución que tiene la Unidad para apoyar a las diversas áreas (DEOE, DECEYEC, entre otras) del Instituto mediante el desarrollo y/o la implementación de sistemas y aplicaciones móviles para el Proceso Electoral 2017-2018; así como para los que resulten necesarios para los procesos electorales 2018-2019.
Alcance	<p>Actualizar y construir los sistemas y aplicaciones móviles de organización y capacitación electoral consistentes en:</p> <ul style="list-style-type: none"> • Configuración de Escenarios Electorales: En cada elección, es necesario realizar la configuración de los escenarios de partidos políticos, coaliciones y candidatos independientes, de acuerdo al tipo de candidatura y nivel geográfico. Necesarios para los sistemas de SIJE, PREP, Cómputos, Representantes de Partidos Políticos, Sistema de Registro de Actas, conteo rápido, entre otros. • Administración de Usuarios: Sistema para crear cuentas de usuarios externos al INE. Entre ellos el personal de los OPL, los Partidos Políticos, Supervisores y Capacitadores Asistentes. • Administración de Sistemas: Debido a que constantemente estamos en procesos electorales Locales, Federales, Ordinarios, Extraordinarios e incluso de Partidos Políticos; los sistemas electorales que se han desarrollado durante 2017 ahora son parametrizables. Por lo que resulta necesario de actualizar el sistema de Administración de Sistemas, en el que las áreas podrán configurar los sistemas para cada proceso electoral, asignar los diferentes permisos de acceso a cada sistema, la apertura y cierre de módulos, la administración de catálogos y configuraciones, dependiendo de las características propias de cada sistema electoral. • Tableros de Control para el seguimiento a la operación de los Sistemas de Información de Procesos Electorales, actualmente se construyen reportes de manera manual, conforme a las necesidades de operación de la UNICOM, de las áreas usuarias y las autoridades; actualmente, durante la operación, las áreas solicitan cruce de información y reportes, los que se generan principalmente en formato Excel y Power Point. • Sistema de Bases de Datos: Las bases de datos de los sistemas de información electoral estarán disponibles en archivos de texto plano; formato que permite cargar la información en cualquier manejador de base de datos o herramienta para la generación reportes. • Sistema de Bitácoras: Las bitácoras de los sistemas de información electoral, estarán disponibles en archivos de texto plano. Estas bitácoras contienen la información de todas las transacciones que hacen los usuarios en los sistemas (altas, bajas, cambios, accesos y

	<p>consultas), incluyendo nombre del usuario fecha y hora en que realizaron cada una de ellas.</p> <ul style="list-style-type: none"> • App Capacitación Electoral: <ul style="list-style-type: none"> ○ App Móvil Verificaciones de Reclutamiento y Seguimiento de SE y CAE ○ App Móvil Seguimiento a la 1ª etapa ○ App Móvil Verificaciones de Seguimiento a la 1ª etapa ○ App Móvil Seguimiento a la 2ª etapa ○ App Móvil Verificaciones de Seguimiento a la 2ª etapa • App INE: • App Ubica tu casilla. • App Funcionarios de Casilla. • Sistema para el registro de recepciones, clasificación y resguardo de los sobres voto de los mexicanos residentes en el extranjero. (VMRE): La DEOE es la encargada de recibir los sobres voto para resguardarlos, clasificarlos y dar seguimiento hasta el escrutinio y cómputo el día de la jornada electoral. • Sistema para el registro de representantes de partidos políticos y candidatos Independientes ante mesas de escrutinio y cómputo, generales y para el cómputo de entidad federativa. (VMRE) • Mecanismos de Recolección. Para dar seguimiento a los mecanismos de recolección de los paquetes al término de la jornada electoral. Desde la propuesta, la aprobación, la operación, hasta el análisis de los resultados de operación.
Justificación	<p>Esta iniciativa permitirá dar cumplimiento al Plan y Calendario Integral del Proceso Electorales Federal y actividades de apoyo a los Procesos Electorales Locales 2017-2018, así como, mejorar la adaptación de los sistemas existentes y desarrollar nuevos:</p> <p>Estos son nuevos sistemas, en elecciones anteriores las actividades se realizaron de manera manual:</p> <ul style="list-style-type: none"> • Configuración de Escenarios Electorales. • Administración de Usuarios. • Tableros de Control para el seguimiento a la operación de los Sistemas de Información Electoral. • Sistema de Bitácoras. • App Capacitación Electoral. <ul style="list-style-type: none"> ○ App Móvil Verificaciones de Reclutamiento y Seguimiento de SE y CAE ○ App Móvil Verificaciones de Seguimiento a la 1ª etapa ○ App Móvil Verificaciones de Seguimiento a la 2ª etapa • Mecanismos de Recolección. De estos sistemas es necesario realizar nuevas versiones, con base en la experiencia obtenida en la elección ordinario local de 2017. • App Capacitación Electoral. <ul style="list-style-type: none"> ○ App Móvil Seguimiento a la 1ª etapa

	<ul style="list-style-type: none"> ○ App Móvil Seguimiento a la 2ª etapa • Sistema de Bases de Datos. • Administración de Sistemas. <p>Es necesario desarrollar nuevas versiones, debido que la versión actual fue desarrollada en 2012:</p> <ul style="list-style-type: none"> • Sistema para el registro de recepciones, clasificación y resguardo de los sobres voto de los mexicanos residentes en el extranjero. (VMRE) • Sistema para el registro de representantes de partidos políticos y candidatos independientes ante mesas de escrutinio y cómputo, generales y para el cómputo de entidad federativa. (VMRE) • App INE. <ul style="list-style-type: none"> ○ Ubica tu casilla. ○ b. Funcionarios de Casilla. 	
Vigencia	01/01/2018	31/12/2018

Proyecto Específico	F091810 Actualizar e Implementar los Sistemas de Jornada y Resultados Electorales para los PE 2017-2018 Y 2018-2019
Objetivo	Dar cumplimiento a la atribución que tiene la Unidad para apoyar a las diversas áreas del Instituto mediante el desarrollo y/o la implementación de sistemas y aplicaciones móviles para la jornada electoral y los sistemas de resultados electorales para el cumplimiento del Calendario Integral del Proceso Electoral 2017-2018; los necesarios para los procesos electorales 2018-2019.
Alcance	<p>Construir o actualizar componentes de los sistemas y aplicaciones móviles de jornada y resultados electorales:</p> <ul style="list-style-type: none"> • Sistema de Seguimiento a las Actas de Casilla: Sistema para dar seguimiento al estatus del acta el día de la jornada electoral. Con información del SIJE, Sistema de Registro de Actas y PREP (probablemente conteo rápido). • App Organización Electoral. <ul style="list-style-type: none"> ○ Aplicación para dispositivos móviles para el seguimiento de los paquetes electorales. ○ App SIJE. ○ App de Resultados Electorales (PREP, Resultados Conteo Rápido y Cómputos) • Cómputos web: Publicación de los resultados del cómputo en www, con cortes cada 15 minutos desde el inicio del cómputo distrital hasta su conclusión. • Tableros de Control para el seguimiento a la operación de los Sistemas de Jornada Electoral y Resultados Electorales: Para el seguimiento a la operación de los Sistemas de Jornada Electoral y Resultados Electorales, actualmente se construyen reportes de

	<p>manera manual, conforme a las necesidades de operación de la UNICOM, de las áreas usuarias y las autoridades; actualmente, durante la operación, las áreas solicitan cruce de información y reportes, los que se generan principalmente en formato Excel y Power Point.</p> <ul style="list-style-type: none"> • Sistema de información sobre la instalación de las mesas de escrutinio y cómputo. (VMRE). Es el equivalente al SIJE pero para el voto de los Mexicanos Residentes en el Extranjero. • Sistema de cómputos de entidad federativa para la votación de mexicanos residentes en el extranjero. (VMRE) • Sistema de Aplicación de Resoluciones Tribunal Electoral del Poder Judicial de la Federación a los Cómputos: Este sistema tendrá interacción con el Sistema del Tribunal Electoral, por medio de web services, para registrar los resultados finales, emitidos por el Tribunal, del cómputo por cada casilla. • Consulta Infantil y Juvenil: En este sistema se capturarán los resultados de Consulta Infantil y Juvenil. <p>Auditoría informática a los sistemas SIJE, Cómputos distritales y Conteo Rápido.</p>
Justificación	<p>Esta iniciativa permitirá dar cumplimiento al Plan y Calendario Integral del Proceso Electorales Federal y actividades de apoyo a los Procesos Electorales Locales 2017-2018, así como, mejorar la adaptación de los sistemas existentes y desarrollar nuevos: Estos son nuevos sistemas, en elecciones anteriores las actividades se realizaron de manera manual:</p> <ul style="list-style-type: none"> • Sistema de Seguimiento a las Actas de Casilla. • App Organización Electoral. <ul style="list-style-type: none"> ○ Aplicación para dispositivos móviles para el seguimiento de los paquetes electorales. ○ App de Resultados Electorales (Resultados Conteo Rápido y Cómputos). • Tableros de Control para el seguimiento a la operación de los Sistemas de Jornada Electoral y Resultados Electorales. • Sistema de Aplicación de Resoluciones Tribunal Electoral del Poder Judicial de la Federación a los Cómputos. • Consulta Infantil y Juvenil. <p>Es necesario realizar nuevas versiones de los siguientes sistemas, con base en la experiencia obtenida en la elección ordinario local de 2017.</p> <ul style="list-style-type: none"> • App Organización Electoral. <ul style="list-style-type: none"> ○ App SIJE. • Cómputos web. <p>Estos sistemas es necesario desarrollar nuevas versiones, debido que la versión actual fue desarrollada en 2012:</p> <ul style="list-style-type: none"> • App Organización Electoral. <ul style="list-style-type: none"> ○ App de Resultados Electorales (PREP).

	<ul style="list-style-type: none"> • Sistema de información sobre la instalación de las mesas de escrutinio y cómputo. (VMRE) • Sistema de cómputos de entidad federativa
Vigencia	01/01/2018 31/12/2018

Proyecto Específico	F091910 Soporte Técnico y Apoyo a Procesos Electorales	
Objetivo	Brindar soporte técnico a los usuarios de los sistemas de información electoral y los sistemas de jornada y resultados electorales, mantener el vínculo con los Organismos Públicos Locales (OPL), partidos políticos y las diversas UR que participan en el proceso electoral 2017-2018 en las 30 entidades federativas y 2018-2019; generar documentos normativos y estadísticos que faciliten el proceso operativo en materia de TIC para la PE.	
Alcance	<p>La presente iniciativa permitirá realizar las siguientes actividades principales:</p> <ul style="list-style-type: none"> • Brindar atención a los diversos usuarios de los sistemas para el PE: OPL, áreas del INE, partidos políticos, candidatos, Consejo General y Junta General; • Asesoría y seguimiento de las actividades de planeación e implementación de los sistemas para los PE, con base en el cumplimiento del Reglamento de Elecciones. • Capacitación para Titulares de informática, SE y, en su caso, Consejeros de 30 OPL: <ul style="list-style-type: none"> ○ Monitoreo de Convenios de Colaboración ○ Atención a consultas ○ Elaboración de manuales y formatos ○ Organización de reuniones y talleres ○ Seguimiento presencial a reuniones, simulacros y Jornada Electoral 	
Justificación	Se requiere establecer los mecanismos necesarios para garantizar la confiabilidad y continuidad de los sistemas y servicios informáticos que se utilicen para el desarrollo del proceso electoral; asesorar técnicamente en asuntos de competencia de la Unidad Técnica a las diversas áreas del Instituto que lo soliciten; así como a los OPL.	
Vigencia	01/01/2018	31/12/2018

Proyecto Específico	F096010 Actualizar la infraestructura de almacenamiento, procesamiento y comunicaciones de la RNI del INE para brindar soporte a los Procesos Electorales 2017-2018 y 2018-2019
Objetivo	Actualizar la vigencia tecnológica de la infraestructura de almacenamiento, procesamiento, seguridad informática y comunicaciones de la Red Nacional de Informática (RNI) del Instituto; así como, incrementar dicha infraestructura para la interconexión a la Red y el despliegue de los sistemas y servicios informáticos que operarán las diversas Unidades Responsables del Instituto en cumplimiento a sus funciones sustantivas y operación diaria.
Alcance	<p>Entre los principales alcances de la presente iniciativa, se encuentran:</p> <ul style="list-style-type: none"> - Infraestructura para Centros de Datos <ul style="list-style-type: none"> o Implementación de Centro de Datos Alterno (Recuperación ante desastres). o Incrementar capacidad en centro de Datos Principal (Tlalpan) - Infraestructura de comunicaciones (Servicios a usuarios RedINE) <ul style="list-style-type: none"> o Red inalámbrica Institucional: <ul style="list-style-type: none"> ▪ Asignación de dos equipos de acceso a usuarios en Juntas Locales Ejecutivas ▪ Sustitución de equipos por vigencia tecnológica en oficinas centrales. o Sustitución de 200 teléfonos IP (infraestructura adquirida en 2006-2009) o Equipos de acceso a RedINE para usuarios en oficinas centrales (infraestructura adquirida en 2006-2009) o Infraestructura para la integración a RedINE de salas del SIJE en Juntas Distritales. - Infraestructura de comunicaciones (Servicios a usuarios RedINE) <ul style="list-style-type: none"> o Integración a RedINE a usuarios <ul style="list-style-type: none"> ▪ Oficinas para personal del Voto en el extranjero ▪ Bodega de Organización Electoral ▪ Comité Ejecutivo Nacional de los Partidos Políticos Nacionales ▪ Organismos Públicos Locales o Incremento del Sistema de Comunicación a través de videoconferencia <ul style="list-style-type: none"> ▪ Integración de Juntas Locales Ejecutivas. ▪ Integración de Organismos Públicos Locales con equipo en comodato. ▪ Incremento de cinco salas en Oficinas Centrales. o Hospedaje en la nube de servicios. <ul style="list-style-type: none"> ▪ Sistema Integral de Fiscalización.

	<ul style="list-style-type: none"> ▪ Página Web del Instituto. ▪ Infraestructura para las aplicaciones móviles. ▪ Migración de 3000 usuarios de correo electrónico a Office 365. <ul style="list-style-type: none"> - Plan de recuperación de desastres y continuidad de operación - Seguridad informática para la infraestructura que soportará los sistemas y operación de los procesos electorales - Proporcionar equipo de cómputo temporal para la operación del proceso electoral federal. 			
Justificación	<p>La RNI está compuesta con elementos que crean la infraestructura para asegurar la continuidad y el cumplimiento de los niveles de servicio acordados en Oficinas Centrales, Juntas Ejecutivas Locales y Distritales, centros de cómputo y MAC's; así como, para dotar de mayor capacidad a la infraestructura actual, en particular para las actividades específicas del proceso electoral, como la realización de los debates, Macrosala, Feria de Medios, transmisión en vivo de los eventos que realiza el Instituto (Sesiones del CG, Comisiones del CG, Comité de Radio y televisión, CNV y sus grupos de trabajo), las cuales incrementarán sus actividades en 2018; entre otras. Se prevé brindar soporte a los OPLE con equipo de videoconferencia en calidad de comodato durante el proceso electoral. Se requiere sustituir servidores que concluyan su garantía en 2017. Incrementar la infraestructura de almacenamiento para la instalación de sistemas que operarán en 2018. Continuar con la sustitución de equipo de comunicaciones en juntas ejecutivas y continuar con la ampliación del sistema de videoconferencia. Incrementar la capacidad y seguridad informática para los Centros de Cómputo para la transmisión de datos, audio y video.</p>			
Vigencia	<table border="1" style="width: 100%;"> <tr> <td style="width: 33%; text-align: center;">01/01/2018</td> <td style="width: 33%;"></td> <td style="width: 33%; text-align: center;">31/12/2018</td> </tr> </table>	01/01/2018		31/12/2018
01/01/2018		31/12/2018		

Proyecto Estratégico	Fortalecer la gestión y evaluación administrativa y cultura de servicio público
Proyecto Específico	G090020 Actualizar e implementar los sistemas de apoyo institucional a cargo de la Unidad.
Objetivo	Actualizar e implementar el sistema de gestión institucional consistente en la gestión de solicitudes (oficios electrónicos), el seguimiento a los acuerdos de los diferentes órganos colegiados, el seguimiento a sanciones, la integración del expediente electrónico; así como la implementación de aplicaciones móviles institucionales que se pongan a disposición del público en general y las áreas del Instituto.
Alcance	<p>Actualizar y construir los sistemas institucionales que se utilizarán en 2018:</p> <ul style="list-style-type: none"> • Sistema de Gestión Institucional, Versión 2.0: <ul style="list-style-type: none"> ○ Creación de acuerdos, oficios y documentos con la posibilidad de firmarlos electrónicamente y distribuirlos para su gestión, a

	<p>través del propio Sistema, en todas las áreas del Instituto y Organismos Públicos Locales.</p> <ul style="list-style-type: none"> ○ Registro y seguimiento de Acuerdos de Consejo General, Junta General Ejecutiva y Comisiones del Instituto Nacional Electoral. ○ Registro, seguimiento y ejecución del cobro de sanciones impuestas por el Instituto Nacional Electoral y autoridades jurisdiccionales electorales, del ámbito federal y local, así como para el registro y seguimiento del reintegro o retención de los remanentes no ejercidos del financiamiento público para gastos de campaña. ○ Permitir la interoperabilidad del Sistema con los sistemas de información institucionales que se requieran, así como con los sistemas de información del Tribunal Electoral del Poder Judicial de la Federación. <ul style="list-style-type: none"> • App INE. <ul style="list-style-type: none"> ○ Tu credencial para votar. ○ Ubica tu módulo. ○ Agenda una cita. ○ Verifica la valides de tu credencial. ○ Normatividad. ○ Información INE. • Intranet. Rediseño de la Intranet. • ENCIVICA. Este año se liberó una versión muy básica. • Cuestionarios 3.0: La versión 2.0 fue desarrollada en 2009, por lo que resulta necesario una actualización tecnológica. Este sistema lo utilizan la DERFE, la DEPPP, la DECEyEC, la DEOE, la DEA, las Juntas Locales, las Juntas Distritales y la UNICOM. • Contexto Social Adverso 2.0: La versión 2.0 fue desarrollada en 2012, por lo que resulta necesario una actualización tecnológica. • Campus Virtual 3.0: Es la herramienta de capacitación a distancia a nivel Institucional, por lo que resulta necesario robustecerlo para atender las necesidades de las áreas usuarias. Es operado por las siguientes áreas: DEA, DERFE, DECEYEC, UTV, Contraloría, DEOE, la Dirección Jurídica, DESPEN (aun lo utiliza), UNICOM, las Juntas Locales y las Juntas Distritales. • Directorio 2.0. Principalmente funcionalidades de administración que actualmente se realizan de manera manual. • Sistemas UNICOM. Funcionalidades que actualmente realizamos de forma manual o con herramientas como Word, Excel, archivos de texto o scripts desarrollados para tareas específicas. 		
Justificación	Esta iniciativa permitirá mejorar la adaptación de los sistemas existentes, aumentará el grado de reutilización al desacoplar las capas de una aplicación, permitirá la utilización de servicios de terceros y aprovechar las plataformas existentes. Brindar visibilidad sobre la ejecución en línea de actividades que actualmente no se encuentran automatizadas.		
Vigencia	<table border="1" style="width: 100%; border-collapse: collapse;"> <tr> <td style="width: 50%; text-align: center;">01/01/2018</td> <td style="width: 50%; text-align: center;">31/12/2018</td> </tr> </table>	01/01/2018	31/12/2018
01/01/2018	31/12/2018		

OF11- Dirección Ejecutiva del Registro Federal de Electores

Proyecto Estratégico		Organizar Procesos Electorales	
Proyecto Específico		F112110 Notificación ciudadana para ubicación de casilla del Proceso Electoral Federal 2017-2018	
Objetivo	Informar a los ciudadanos involucrados por la afectación del marco geográfico electoral y que no actualizaron los datos de su credencial para votar la ubicación de la casilla donde deberán de emitir su voto el día de la Jornada Electoral Federal 2018.		
Alcance	Aplicar el operativo en campo de notificación ciudadana de ubicación de casilla a un aproximado de 646,332 ciudadanos que no han actualizado los datos geoelectorales de su credencial para votar en el mes previo a la Jornada Electoral Federal 2018.		
Justificación	Al realizar el operativo de notificación se propicia una mejor participación ciudadana el día de la Jornada Electoral Federal 2018, en donde se le indica a los ciudadanos que fueron afectados por adecuaciones a la cartografía electoral y que no tienen actualizados sus datos geoelectorales en su credencial para votar y en consecuencia la ubicación correcta de la casilla donde deberán emitir su voto.		
Vigencia	01/06/2018	31/07/2018	

Proyecto Específico		F112210 Fortalecimiento de las aplicaciones de Verificación de Apoyo Ciudadano para candidaturas independientes e iniciativas ciudadanas	
Objetivo	Fortalecer los mecanismos de actualización de los procesos registrales		
Alcance	Llevar a cabo el procedimiento operativo relacionado con la recepción, revisión, cuantificación, clarificación y verificación de situación registral en la Lista Nominal de Electores.		
Justificación	Para dar cumplimiento a lo establecido en el Artículo 54, inciso n) de la Ley General de Instituciones y Procedimientos Electorales, así en lo que se establece en los Anexos Técnicos de los Convenios de Coordinación y Colaboración que suscribe el Instituto Nacional Electoral y los Organismos Públicos Locales Electorales.		
Vigencia	15/01/2018	31/07/2018	

Proyecto Específico	F112310 Emisión de las Listas Nominales de Electores que serán utilizadas para los Procesos Electorales Federal y Locales 2017-2018	
Objetivo	Emitir las Listas Nominales de Electores que serán utilizadas en las jornadas electorales del Proceso Electoral Federal (PEF), así como de los Procesos Electorales Coincidentes (PEC) 2017-2018.	
Alcance	Proporcionar a los Consejos Locales de las 32 entidades, la Lista Nominal de Electores definitiva con fotografía, y la Lista Nominal de Electores con Fotografía producto de Instancias Administrativas y Resoluciones del Tribunal Electoral del Poder Judicial de la Federación, conforme al número de tantos impresos en papel seguridad que se establezcan para tal efecto, incluyendo los tantos adicionales que se habrán de requerir para los candidatos independientes que obtengan su registro para contender por algún cargo de elección popular. Asimismo, proporcionar 1 ejemplar de las Listas Nominales de Electores para su expediente a los Organismos Públicos Locales de las 30 entidades con Proceso Electoral Coincidente. La entrega de las Listas Nominales de Electores se llevará a cabo, conforme al plazo establecido en el artículo 153 de la Ley General de Instituciones y Procedimientos Electorales (LGIFE), así como en lo que se establezca en los Anexos Técnicos de los Convenios de Coordinación y Colaboración que habrá de suscribir el Instituto Nacional Electoral y los Organismos Públicos Locales. La realización de las actividades de emisión de las Listas Nominales de Electores podrán ser verificadas con base en lo que se establezca en el Plan de Trabajo del Proyecto, así como en el Plan de Generación, Impresión y Distribución de las Listas Nominales de Electores.	
Justificación	Para la realización de los jornadas electorales, es necesario que en las mesas de casilla se disponga de las Listas Nominales de Electores, que son las relaciones que contienen los nombres de los ciudadanos que solicitaron su inscripción en el Padrón Electoral y a quienes les fue expedida la Credencial para Votar, y por lo tanto, podrán emitir su voto en las elecciones federales y locales del 1º de julio de 2018. Lo anterior, conforme a las atribuciones de la Dirección Ejecutiva del Registro Federal de Electores. Con lo anterior, se contribuye en la organización y celebración de las jornadas electorales del PEF y PEC 2017-2018.	
Vigencia	01/01/2018	31/08/2018

Proyecto Específico	F112410 Conteos Rápidos para los Procesos Electorales Federal y Locales 2017-2018	
Objetivo	Estimar con oportunidad las tendencias de los resultados finales de la elección federal y de las nueve elecciones locales, a partir de una muestra probabilística de casillas, cuyo tamaño y composición se determina previamente de acuerdo a un esquema de selección específico	
Alcance	Recopilar los resultados de las elecciones obtenidas de una muestra o grupo de casillas seleccionadas de manera aleatoria, en representación del total de casillas instaladas en el país a efecto de estimar los resultados de la Jornada Electoral del Proceso Electoral Federal y de los Procesos Electorales Locales	
Justificación	Con el fin de dar a conocer las tendencias electorales del 1o. de Julio de 2018, se realizará un Conteo Rápido al concluir la jornada electoral. En este sentido, el Conteo Rápido es resultado de un proceso matemático realizado con extremo rigor científico, con la particularidad de que sus estimaciones y resultados tienen grados de confianza cercanos al 95%. El mismo consiste en recopilar los resultados de las elecciones obtenidos de una muestra o grupo de casillas instaladas en el país. A partir de estos resultados se obtienen estimaciones del porcentaje de votación para cada uno de los candidatos, y el porcentaje de participación ciudadana, con un margen mínimo de error	
Vigencia	01/01/2018	31/12/2018

Proyecto Específico	F112510 Voto de los mexicanos en el extranjero	
Objetivo	Diseño, planeación e instrumentación del Voto de los Mexicanos Residentes en el Extranjero, durante los Procesos Electorales Federal y Locales de 2017-2018.	
Alcance	Llevar a cabo la instrumentación, seguimiento y evaluación del Voto de los Mexicanos Residentes en el Extranjero, durante los Procesos Electorales Federal y Locales de 2017-2018, de conformidad con la Ley y demás normatividad aplicable en la materia.	
Justificación	Se realizará la preparación, desarrollo e implementación de los mecanismos y procedimientos técnicos, jurídicos, operativos y administrativos para la promoción del derecho; la inscripción y conformación de la Lista Nominal de Electores Residentes en el Extranjero; el envío a los ciudadanos del paquete electoral que incluye la boleta; la recepción y reguardo del voto; la capacitación electoral; el desarrollo del escrutinio y cómputo el día de la jornada; así como la coordinación y seguimiento del proyecto a nivel interno y con los Organismos Públicos Locales y otras instancias colaboradoras; de conformidad con la Ley comicial, sus reglamentos y demás disposiciones aplicables, así como bajo una perspectiva garantista e incluyente, que permita incrementar la participación de los mexicanos en el extranjero.	
Vigencia	01/01/2018	31/12/2018

Proyecto Específico	F113310 Operación de Casillas Especiales para los Procesos Electorales Federal y Locales 2017-2018	
Objetivo	Garantizar la operación de las Casillas Especiales a instalarse durante la Jornada Electoral del 4 de julio de 2018.	
Alcance	Coordinar y proveer los insumos, infraestructura, operadores y materiales necesarios para el adecuado funcionamiento en cada casilla especial que se apruebe por los Consejos Distritales y el Consejo General del Instituto.	
Justificación	En 2018 se llevarán a cabo elecciones locales en 7 entidades del país de manera concurrente con el Proceso Electoral Federal 2017-2018, por lo que resulta indispensable coordinar las acciones de las diversas áreas involucradas para realizar en tiempo y forma, las actividades de preparación así como la relativas a la operación de las casillas especiales que serán instaladas el día de la Jornada electoral. Esto, permitirá recibir la votación de los electores que transitoriamente se encuentren fuera de su sección, al verificar mediante medios informáticos que se encuentren inscritos en la lista nominal de electores y determinar los cargos por los que puede emitir su voto.	
Vigencia	01/01/2018	31/12/2018

Proyecto Estratégico	Fortalecer los mecanismos de actualización de los procesos registrales	
Proyecto Específico	R110020 Fortalecimiento de la Infraestructura y Calidad de Atención Ciudadana	
Objetivo	Fortalecer los mecanismos y la infraestructura de la Dirección de Atención Ciudadana con el soporte técnico necesario a fin de mantener una atención de calidad y oportuna para el ciudadano a través del Centro de Atención Ciudadana INETEL	
Alcance	Con el fortalecimiento de los servicios e infraestructura se pretende reforzar la actualización y el soporte de los sistemas mediante los cuales se brinda el servicio a la ciudadanía del Centro de Atención Ciudadana INETEL.	
Justificación	Se ha identificado que se requiere mantener la satisfacción del servicio de atención ciudadana que se brinda actualmente a la ciudadanía a través del Centro de Atención Ciudadana INETEL actualizando e incrementando la atención.	
Vigencia	01/01/2018	31/12/2018

Proyecto Específico	R110030 Implementar nueva base geográfica digital para la actualización y difusión de la cartografía electoral	
Objetivo	Implementar una nueva plataforma tecnológica para la actualización permanente de la cartografía electoral, con base en nuevas tecnologías, atendiendo los lineamientos establecidos por la Ley del Sistema Nacional de Información Estadística y Geográfica (SNIIEG), garantizando la prestación de los servicios de la cartografía electoral para actividades de credencialización en los módulos de atención ciudadana, apoyar el cumplimiento de los objetivos estratégicos del Instituto y atender el acceso a la información pública mediante Transparencia y Acceso a la Información Pública en el INE donde organismos públicos, asociaciones políticas, instituciones educativas y ciudadanos en general.	
Alcance	Modernizar el esquema de trabajo vigente para la actualización de la cartografía electoral que incluya los siguientes elementos: sistema operativo, nueva base geográfica digital (NBGD), software geográfico, aplicaciones propias para la gestión de la información y disponibilidad de productos y servicio vía web. Atender los trabajos de cartografía en campo, la digitalización sobre una nueva base cartográfica, la generación de productos impresos y en formato digital, así como la prestación de servicios de consulta cartográfica institucional y externa garantizando la vigencia, homogeneidad y máxima publicidad de la información a través de procesos estandarizados y preferentemente certificados.	

	<p>Actualizar permanentemente la cartografía electoral, disponer de información más actual y precisa que permite mejorar procesos internos: abatimiento de tiempos en la generación de remesas reduciendo de 45 días a 30 días en la generación de cada remesa nacional.</p> <p>Incorporar imágenes satelitales como herramienta de apoyo en la digitalización, buscando mayor calidad y precisión.</p> <p>Establecer y operar la nueva plataforma en las 300 juntas distritales, 32 locales y en oficinas centrales a partir de 2021.</p>	
Justificación	<p>Una nueva plataforma tecnológica permitirá disponer de información relevante en materia electoral para atender oportunamente los servicios de credencialización en los MAC's en todo el territorio nacional, mejorar los procesos de elaboración de los productos cartográficos de alta demanda ciudadana y los requeridos para mantener un Padrón Electoral y Lista Nominal confiables, así como modernizar los aplicativos relacionados con procesos electorales locales y federal, tales como: Ubicatucasilla y Ubicatumodulo. Crear una nueva administración de la base cartográfica que permita limpieza y calidad de la información al momento de integrarla en la base y no días o semanas después hasta antes de generar una remesa, que consiste en la consolidación de un corte cartográfico dirigido a los MAC, esto se convertirá en reducción de tiempos en producción de información que atiende el servicio al ciudadano que es nuestra prioridad. Dar cumplimiento a los lineamientos y acuerdos establecidos por la Ley del SNIEG que establece en el Artículo 2, numeral XV, inciso d. Los organismos constitucionales autónomos, entre otros, son áreas administrativas que cuentan con atribuciones para desarrollar actividades estadísticas y geográficas que permiten obtener interés nacional.</p>	
Vigencia	01/01/2018	31/12/2018

Proyecto Específico	R110040 Programa de Depuración de la Georeferencia	
Objetivo	Verificar y corregir en gabinete y campo los datos geo-electorales de los ciudadanos registrados en el padrón electoral, para determinar la georeferencia electoral que correspondan de acuerdo a su domicilio.	
Alcance	Verificar en gabinete y/o campo, un universo de 856,000 registros.	
Justificación	Se mejora la calidad del padrón electoral, en cuanto a los datos geoelectorales, del universo de registros que cubre el proyecto. En 2016, el proyecto redujo alrededor del 76% el Banco de Ciudadanos Mal Referenciados (sin soporte cartográfico), y adicionalmente tuvo una cobertura de verificación de más de un millón y medio de registros de ciudadanos con soporte cartográfico. En 2018 se contempla trabajar en las secciones con mayor necesidad de precisión en los procesos electorales, desde el punto de vista geo-electoral; se trata de las secciones con casilla extraordinaria. De esta forma se pretende verificar alrededor de un tercio	

	de los registros de ciudadanos en localidades urbanas divididas en estas secciones (de un universo potencial de alrededor de dos millones trescientos mil registros, con base en la información de casillas del PEF 2014-2015 y corte de lista nominal de enero de 2017). Adicionalmente se pretende abatir en alrededor de un 60% el Banco de Mal Referenciados en estas secciones.	
Vigencia	01/08/2018	31/12/2018

Proyecto Específico	R110050 Apoyar a los procesos de depuración y verificación del Padrón Electoral
Objetivo	Contribuir a la Calidad del Padrón Electoral y la Lista Nominal de Electores mediante el cumplimiento de las atribuciones de la legislación electoral referentes a la formulación de avisos ciudadanos para incentivar a los ciudadanos a recoger su Credencial para Votar antes de que sea destruida y su trámite cancelado, prevenir la incorporación de registros con datos de domicilio presuntamente irregulares y verificar a ciudadanos longevos y en caso de fallecimiento darlos de baja de los instrumentos electorales. Atender nuevas actividades de revisión de registros en gabinete.
Alcance	El Proyecto tiene como propósito contribuir a la mejora de la calidad y confiabilidad del Padrón Electoral y la Lista Nominal de Electores mediante el cumplimiento a las atribuciones expresadas en los ordenamientos del Artículo 41, párrafo V de la CPEUM y de los Artículos 54 párrafo d), 132 párrafo 3, 136 párrafo 5, 155 párrafo 9 y 447 numeral 1 inciso C de la LGIPE, referente a atender los flujos atípicos de cambio de domicilio de entidades PEL, verificar los ciudadanos longevos mediante visita domiciliaria y en caso de fallecimiento darlos de baja de los instrumentos electorales, así como efectuar avisos ciudadanos para incentivar a los ciudadanos a recoger su credencial para votar, previo a su cancelación del trámite. Analizar en gabinete las observaciones formuladas por los partidos políticos a la Lista Nominal de Electores para Revisión. Atender las solicitudes de búsqueda biométrica o disposición de información registral, relacionadas con las actividades de apoyo realizadas por el Instituto para contribuir a la identificación de personas desconocidas o desaparecidas, en el contexto de los Convenios de Colaboración que celebre el Instituto. Efectuar el análisis biométrico de trámites o registros con datos personales irregulares o usurpaciones de identidad, a fin de localizar los registros correspondientes a una misma persona y estar en posibilidades de solicitar un análisis de la situación registral y jurídica de los ciudadanos en esta situación. Efectuar la revisión en gabinete en el CECYRD de las solicitudes de Credencial para Votar que requieren de este servicio durante su procesamiento, con la finalidad de atender el incremento en la demanda producto del cierre de la Campaña Anual Intensa en el contexto del Proceso Electoral Federal 2017-2018.

Justificación	Realizar en territorio nacional el primer y tercer aviso en la modalidad de carta personalizada, a fin de incentivar a los ciudadanos a que acudan por credencial para votar. Efectuar un análisis de flujos migratorios atípicos de cambio de domicilio mediante visita domiciliaria. Asimismo, se pretende revisar a ciudadanos longevos y en caso de fallecimiento darlos de baja de los instrumentos electorales. Realizar el análisis en gabinete de las observaciones formuladas por los partidos políticos a la Lista Nominal de Electores para Revisión. Coadyuvar a la identificación de personas desconocidas o desaparecidas en el contexto de las obligaciones adquiridas por el Instituto mediante la celebración del Convenio de Colaboración.	
Vigencia	01/01/2018	31/12/2018

Proyecto Específico	R110060 Infraestructura, software y servicios de TI para el fortalecimiento del SIIRFE	
Objetivo	Renovar la infraestructura tecnológica de los centros de datos de Pachuca y Ciudad de México, donde reside el Padrón Electoral, con lo que se podrá contar con equipo con garantía y posibilidad de contratar servicios de mantenimiento y soporte técnico. Asimismo, derivado de la cancelación del proyecto del conjunto Tlalpan y asociado a que no se había renovado una parte de los equipos de infraestructura, dado a que los centros de datos se consolidarían en dicho conjunto, solo se había requerido el mantenimiento para dar continuidad a la operación. Derivado de la situación actual es necesario y urgente renovar equipos e infraestructura de cableado que permita la instalación y operación de los servicios actuales y nuevos que requiere la DERFE ante la ciudadanía, los partidos políticos y otros entes. De igual forma es fundamental mantener la infraestructura de servidores de aplicaciones que dan cobertura a las soluciones en materia de sistemas de información orientado a satisfacer las demandas de las áreas usuarias, que contribuyen a aumentar la eficiencia de los procesos sustantivos de la Dirección Ejecutiva del Registro Federal de Electores.	
Alcance	No interrumpir la continuidad y disponibilidad de la operación, contando con actualizaciones funcionales y de seguridad para la Infraestructura tecnológica procesamiento, almacenamiento y respaldo de la DERFE. Durante el año 2018 se desarrollarán, complementarán y fortalecerán determinadas funcionalidades y componentes del Sistema Integral de Información del Registro Federal de Electores (SIIRFE), lo cual hace necesario mantener las licencias y suscripciones de los servidores de aplicaciones con los que opera el SIIRFE.	
Justificación	Renovar la infraestructura tecnológica para mitigar la probabilidad de falla de la misma, permitiendo el acceso a servicios de soporte técnico, actualizaciones funcionales y de seguridad de los fabricantes, para cumplir con los estándares de seguridad establecidos en la normatividad vigente (LGPDPSSO) y también permite el crecimiento en capacidad para los	

	servicios que se han integrado en los últimos años. Al respecto del soporte a los servidores, es necesario continuidad a los contratos multianuales de las licencias y suscripciones de los servidores de aplicaciones que mantienen alineado el Sistema Integral de Información del Registro Federal de Electores a los cambios realizados en la normatividad vigente y en los procesos operativos sustantivos, realizando mejoras en materia de sistemas de información que permitan eficientar los tiempos de procesamiento de los trámites. La LEGIPE obliga a la DERFE al acceso permanente a los partidos políticos al Padrón Electoral, con los recursos solicitados se permite mantener los niveles de servicio en la operación del Centro de Consulta. La vigencia tecnológica de componentes asociados a la base de datos del Padrón Electoral, está por terminar su tiempo de vida de soporte, por lo que de manera oportuna es necesario renovarlos para continuar con dichos componentes que estén dentro de la vigencia tecnológica que les permita acceder al soporte y servicios.	
Vigencia	01/01/2018	31/12/2018

Proyecto Específico	R110070 Desarrollo de la plataforma de autenticación ciudadana por factores biométricos y NIP	
Objetivo	Incrementar la cobertura de soluciones en materia de sistemas de información orientado a satisfacer las demandas de las áreas usuarias, que contribuya a aumentar la eficiencia de los procesos sustantivos de la Dirección Ejecutiva del Registro Federal de Electores.	
Alcance	Durante el año 2018 se desarrollarán determinadas funcionalidades para implementar un mecanismo de uso y aplicación que contribuya a fortalecer los servicios de identificación de la ciudadanía.	
Justificación	Se requiere reforzar los actuales mecanismos de identificación ciudadana, para ofrecer un servicio ágil y certero.	
Vigencia	01/01/2018	31/12/2018

Proyecto Específico	R110080 Verificación Nacional Muestral 2017-2018 y Comité Técnico de Evaluación del Padrón Electoral 2017-2018	
Objetivo	Dar continuidad al proyecto que inició en 2017, conforme al cual la Verificación Nacional Muestral (VNM) 2017-2018 permitirá disponer de indicadores sobre los niveles de empadronamiento y credencialización, y sobre la calidad de la Lista Nominal de Electores. Asimismo, integrar el Informe Final del Comité Técnico de Evaluación del Padrón Electoral (CTPE) 2017-2018. Ambas actividades contribuirán a trazar la ruta para la declaración de validez y definitividad de los instrumentos electorales que se emplearán en la elección federal de 2018.	

Alcance	La Dirección Ejecutiva del Registro Federal de Electores es la encargada de la conformación del Padrón Electoral y las Listas Nominales de Electores, así como de expedir las Credenciales para Votar. En cumplimiento de tales atribuciones, el Registro Federal de Electores instrumenta de forma permanente diversos programas técnicos y operativos, en gabinete y campo, para actualizar y depurar el Padrón Electoral y la Lista Nominal de Electores. En tal sentido, la VNM17-18 y el Informe final del CTPE 17-18 permitirán disponer de indicadores para conocer el avance en dichas tareas.	
Justificación	Se realizará un estudio muestral con inferencia nacional dirigido a la población de 18 años y más residente en el país, y un estudio muestral con inferencia nacional, estatal y distrital de las características de la Lista Nominal de Electores. La iniciativa también contempla que un grupo de especialistas, altamente calificados y de reconocido prestigio, expertos en las áreas de matemáticas, estadística, demografía, geografía o informática, asesore al Consejo General mediante la realización de diversos estudios relativos al Padrón Electoral y las Listas Nominales de Electores, mismos que le permitan a este órgano declarar la validez y definitividad de estos instrumentos que se emplearán en la elección federal de 2018.	
Vigencia	01/01/2018	15/06/2018

Proyecto Específico	R110090 Campaña Anual Intensa 2018	
Objetivo	Incrementar la capacidad de la infraestructura de módulos, para atender la demanda estacional de solicitudes de credencial para votar por Proceso Electoral Federal 2017-2018 y por Campaña Anual Intensa 2018.	
Alcance	Dar continuidad a la plantilla de la Campaña Anual Intensa 2017, a instrumentar con motivo del Proceso Electoral Federal 2017-2018; así como reforzar la infraestructura permanente de Módulos de Atención Ciudadana, durante la Campaña Anual Intensa de septiembre a diciembre de 2018.	
Justificación	Dar cumplimiento al Artículo 138 de la LGIPE, así como el Acuerdo del Consejo General del Instituto Nacional Electoral INE/CG193/2017, por el que se aprueban los "Lineamientos que establecen los plazos, términos y condiciones para la entrega del Padrón Electoral y las Listas Nominales de Electores a los Organismos Públicos Locales para los Procesos Electorales Locales 2017 – 2018, así como los plazos para la Actualización del Padrón Electoral y los cortes de la Lista Nominal de Electores, con motivo de la celebración de los Procesos Electorales Federal y Locales 2017 – 2018.	
Vigencia	01/01/2018	31/12/2018

Proyecto Específico	R110100 Fortalecer la seguridad y disponibilidad de los servicios de los Centros de Cómputo de la DERFE	
Objetivo	Fortalecer los sistemas físicos, eléctricos, de enfriamiento, de seguridad, de recuperación de información contenida en medios electrónicos obsoletos con información histórica del Padrón Electoral y robustecer la plataforma tecnológica de la solución de calidad de datos, para mantener la disponibilidad de los servicios de los Centros de Cómputo de la DERFE.	
Alcance	Mitigar riesgos de operación del ambiente físico y de seguridad en los Centros de Cómputo de la DERFE. Cumplir con lo establecido en el SIGETIC, en lo relacionado con la operación del ambiente físico y la seguridad, atender al Plan de Seguridad Integral de la DERFE 2016-2018 y de Control Interno. Renovación de aire acondicionado de precisión en la cintoteca y cuarto de UPS's del CCP, piso falso del área de producción del SITE del CCP, sistema de CCTV y control de acceso del CCS, plafón del techo (cielo falso) del SITE del CCS. Adecuaciones al sistema eléctrico del CCP. Migración de la información histórica del Padrón Electoral y Procesos Electorales. Implementación de un sistema de detección y combate de incendios para el CCS. Y de un sistema integral de monitoreo para la infraestructura electromecánica del CCP y del CCS. Incrementar el licenciamiento de la plataforma tecnológica de la solución de calidad de datos a 10 cores del software SAP-Data Services.	
Justificación	Mitigar riesgos de operación del ambiente físico, de seguridad de los Centros de Cómputo y de los servicios de calidad de datos, así como identificar acciones que permitan mantener o mejorar la disponibilidad de los servicios de los Centros de Cómputo de la DERFE. Mantener actualizados los medios de respaldo de información que resguardan datos históricos del Padrón Electoral y de Procesos Electorales.	
Vigencia	01/01/2018	31/12/2018

Proyecto Específico	R110110 Tratamiento de expedientes históricos de información registral	
Objetivo	Conservar en medio digital la documentación electoral registral histórica con antigüedad mayor a 10 años, relativa a los movimientos realizados en el Padrón Electoral y que es custodiada por la Dirección Ejecutiva del Registro Federal de Electores, a efecto de consolidar el expediente electrónico de la ciudadanía, eficientar la atención de requerimientos de documentación registral, y optimizar los espacios del archivo documental.	
Alcance	Para 2018 se tiene programado digitalizar aproximadamente 18.5 millones de documentación electoral registral con más de diez años de antigüedad y destruir aproximadamente 32 millones de documentos. Considera la digitalización de la documentación correspondiente al periodo 1991-2003,	

	de la siguiente manera, digitalizar 18.5 millones de Recibos de Credencial para Votar y destruir 20 millones de este tipo de documentos; revisión de la calidad de 12 millones de documentación electoral registral tipo FUAR para su destrucción.	
Justificación	Conservar un respaldo digital de la documentación electoral registral que ha cumplido más de diez años de antigüedad, contando así con condiciones jurídicas para su destrucción, de conformidad con lo establecido en el artículo 155 de la LGIPE, párrafos 10 y 11. Elevar la eficiencia de las actividades que requieren consulta de la documentación electoral registral histórica correspondiente, al contar con ella en el expediente electrónico, lo que reducirá el tiempo de acceso a la misma y evitará su extracción física, para cumplir lo establecido en los artículos 126, párrafo 3 y 152 de la LGIPE.	
Vigencia	01/01/2018	31/12/2018

Proyecto Específico	R110130 Adquisición de software para la automatización de tareas en materia de TI	
Objetivo	Implementar controles de gestión y automatización de los procesos operativos de administración de infraestructura de TI a cargo de la Dirección para el cumplimiento de la normatividad interna en tecnologías de la información y a la gestión de procesos institucional.	
Alcance	Dar continuidad al fortalecimiento, automatización y cumplimiento de los procesos operativos de infraestructura de TI a cargo de la Dirección.	
Justificación	Contribuir en el establecimiento de procesos de acuerdo a la normatividad del SIGETIC y a la establecida por la UTP.	
Vigencia	01/01/2018	31/12/2018

Proyecto Específico	R110140 Actualización de la infraestructura tecnológica para los módulos de atención ciudadana	
Objetivo	Llevar a cabo la actualización de la Infraestructura Tecnológica de los MAC, con el fin de mantener la continuidad de la operación de los módulos y por consiguiente la atención a los ciudadanos.	
Alcance	Llevar a cabo la actualización de manera periódica y permanente de la Infraestructura Tecnológica (IT), relacionada con los dispositivos periféricos para la captación de la firma de los ciudadanos que opera en los Módulos de Atención Ciudadana (MAC), a través del esquema de Cadena de Suministros.	
Justificación	Mantener actualizada la IT relacionada con los dispositivos periféricos que operan en los MAC, que vence su periodo de garantía; con el fin de mantener la continuidad de la operación y mejorar la atención que se proporciona a los ciudadanos que acuden a realizar un trámite para obtener su Credencial para Votar.	
Vigencia	01/01/2018	31/12/2018

Proyecto Específico	R110160 Recurso para cubrir diferencias en el tipo de cambio del contrato de equipos de cómputo para los Módulos de Atención Ciudadana	
Objetivo	Proveer la Infraestructura Tecnológica de equipo de cómputo que opera en los MAC, derivado de la conclusión de los Servicios Administrados de Cómputo que se tienen contratados actualmente.	
Alcance	Llevar a cabo la actualización de la Infraestructura Tecnológica (IT) de equipos de cómputo mediante el esquema de Servicios Administrados de Cómputo (SAC), que opera en los Módulos de Atención Ciudadana (MAC), se requiere de este recurso adicional con el fin de mantener la continuidad en la cantidad de equipos que actualmente operan bajo las condiciones actuales de oferta y tipo de cambio por dólar americano.	
Justificación	En complemento a la base de equipos de cómputo contratada actualmente por el esquema de Servicios Administrados de Cómputo (SAC), es necesario considerar un monto adicional que permita atender las condiciones actuales de tipo de cambio del dólar con respecto al peso. Lo anterior tomando en cuenta que los costos de SAC 2015-2018 el tipo de cambio era de \$14.50 pesos por dólar y en la actualidad es de \$19 pesos por dólar, aproximadamente. De no contar con los recursos, podría afectar la cantidad de equipos requeridos para los MAC, con lo que tendría una afectación en la atención ciudadana, por la reducción de terminales por MAC y hasta el posible cierre de algunos de ellos.	
Vigencia	01/05/2018	31/12/2018

Proyecto Específico	R110170 Monitoreo de seguridad de la información del Padrón Electoral	
Objetivo	Consolidar el esquema de seguridad de la a del Padrón Electoral mediante la adquisición de herramientas especializadas y servicios de informática en la Dirección Ejecutiva del Registro Federal de Electores durante el año 2018 y los años subsecuentes de operación del Padrón Electoral.	
Alcance	Realizar el monitoreo que permita identificar áreas de oportunidad de las medidas de seguridad asociadas al Padrón Electoral y que se encuentran establecidas en el Sistema de Gestión de Seguridad de la Información de la Dirección Ejecutiva del Registro Federal de Electores.	
Justificación	Continuar con el establecimiento y monitoreo del Sistema de Gestión de Seguridad de la Información para la protección del Padrón Electoral que permita consolidar las medidas de seguridad del Padrón Electoral.	
Vigencia	01/01/2018	31/12/2018

Proyecto Específico	R110190 Modernización de servicios de comunicación de red para áreas operativas de la DERFE	
Objetivo	Actualizar, soportar y renovar la infraestructura de red, para fortalecer la operación de las áreas de la DERFE en los procesos registrales.	
Alcance	<p>A continuación se resumen los alcances del proyecto:</p> <ul style="list-style-type: none"> - Proveer servicios de comunicaciones para MAC móviles. - Actualizar los servicios de red en los Centros de Datos del Padrón Electoral (Pachuca y Ciudad de México). - Contar con servicios de soporte para infraestructura tecnológica de comunicaciones crítica en los Centros de Datos del Padrón Electoral (Pachuca y Ciudad de México). - Instalar nodos de red complementarios en edificios de la DERFE y Vocalías de Juntas Ejecutivas. - Proveer infraestructura de comunicaciones de voz y video para usuarios de la DERFE. 	
Justificación	<p>Se requiere mantener los servicios de credencialización a la ciudadanía con la mayor continuidad posible, así como la eficacia en concluir en el menor tiempo la gestión de los trámites ciudadanos, por lo que es necesario actualizar, soportar y renovar los equipos de comunicaciones de red que se requieran, así como la instalación de las mejores condiciones posibles a cada uno de los Módulos de Atención Ciudadana. Asimismo, derivado de la cancelación del proyecto del conjunto Tlalpan y asociado a que no se había renovado una parte de los equipos de infraestructura de comunicaciones de red, dado que los centros de datos se consolidarían en dicho conjunto, solo se había requerido el mantenimiento para dar continuidad a la operación. Derivado de la situación actual es necesario y urgente renovar equipos e infraestructura de comunicaciones de red, que permitan la instalación y operación de los servicios actuales y nuevos que requiere la DERFE ante la ciudadanía, los partidos políticos y otros entes.</p>	
Vigencia	01/01/2018	31/12/2018

Proyecto Específico	R110210 Desarrollo de Sistema de Planeación de Módulos de Atención Ciudadana	
Objetivo	Contar con sistema que permita realizar la planeación operativa de los Módulos de Atención Ciudadana, en cada entidad, distrito o municipios, de conformidad con las necesidades de actualización del Padrón Electoral.	
Alcance	Que el sistema permita determinar la ubicación, distribución, el número de módulos, tipología y configuración para cada distrito electoral federal, para cada Campaña de Actualización del Padrón Electoral, a través del análisis de indicadores. Que el sistema permita realizar la planeación a detalle referente a la ubicación de módulos fijos, los domicilios de las sedes donde se brinda el servicio, incluyendo los módulos itinerantes (móviles y semifijos); la asignación de horarios y días de funcionamiento para la	

	integración y emisión del Directorio de Módulos de Atención Ciudadana a utilizar por INETEL, los partidos políticos y su publicación en el portal www.ine.mx. Que el sistema permita visualizar gráficamente el área de cobertura a atender por los módulos.	
Justificación	Dar cumplimiento a los Artículos 138 y 139 incisos 1 y 2 de la Ley General de Instituciones y Procedimientos Electorales y Artículo 45, Inciso 1 letra i del Reglamento Interior del Instituto Nacional Electoral..	
Vigencia	01/03/2018	31/12/2018

Proyecto Estratégico	Fortalecer el acceso a la información y protección de datos personales	
Proyecto Específico	T110120 Adquisición de Infraestructura informática y contratación de servicios para la implementación y fortalecimiento de los Centros de Consulta del Padrón Electoral en Oficinas Centrales y Juntas Ejecutivas Locales	
Objetivo	Fortalecer el acceso por parte de los Partidos Políticos a la información del Padrón Electoral y las Listas Nominales, a través de 32 Centros Estatales de Consulta del Padrón Electoral (CECPE) y del Centro de Consulta del Padrón Electoral (CCPE), robusteciendo los esquemas de seguridad para el cumplimiento de la normatividad, los procedimientos y los protocolos en materia de protección de los datos personales en posesión del Registro Federal de Electores.	
Alcance	Dar cumplimiento a lo establecido en los artículos 148 y 152 de la LGIPE, en la Ley General de Protección de Datos Personales en Posesión de Sujetos Obligados a través de los Lineamientos AVE y en los Acuerdos del Consejo General, en materia de acceso y protección de datos personales, a través del incremento de la capacidad operativa de los 32 CECPE y del CCPE, así como del desarrollo de un programa de concientización en materia de seguridad de la información y de protección de datos personales.	
Justificación	Contar con la capacidad operativa y con las condiciones de seguridad, que permitan brindar de manera óptima los servicios de acceso al Padrón Electoral y las Listas Nominales de Electores de los 32 CECPE y del CCPE en el marco del Proceso Electoral Federal y los Procesos Electorales Locales 2017-2018, lo que permitirá atender a un número mayor de usuarios, atender la demanda, diversificar los perfiles y ambientes de los usuarios y mejorar los controles de seguridad para el cumplimiento de la normatividad y la mitigación de riesgos.	
Vigencia	01/01/2018	31/12/2018

Proyecto Estratégico	Fortalecer la gestión y evaluación administrativa y cultura de Servicio Público	
Proyecto Específico	G110010 Diseño e Implementación del Sistema de Gestión de la Calidad	
Objetivo	Estandarizar los procesos relacionados con el servicio de atención a la ciudadanía durante el trámite y entrega de la credencial para votar, lo que permitirá contar con esquemas eficientes para medir su desempeño en las JLyDE de las 32 entidades del país.	
Alcance	Un Sistema de Gestión de la Calidad basado en la Norma Internacional ISO 9001 permitirá demostrar la capacidad de garantizar mayor eficacia en el servicio público, estandarizando los Procesos del servicio de atención a la ciudadanía en todos Módulos de Atención Ciudadana durante el trámite y entrega de la credencial para votar, además de mejorar la funcionalidad en las instalaciones y el nivel de competencias en su personal. Asimismo, generar una cultura de calidad y servicio en la atención ciudadana.	
Justificación	Lograr la estandarización de los procesos relacionados con el Servicio y Atención Ciudadana en los Módulos de Atención Ciudadana (MAC), desde la primera entrevista hasta la entrega de la Credencial para Votar, para que proporcionen mayor calidad y generen Valor Público.	
Vigencia	01/01/2018	31/12/2018

OF12- Dirección Ejecutiva de Prerrogativas y Partidos Políticos

Proyecto Estratégico		Organizar Procesos Electorales	
Proyecto Específico		F121910 Monitoreo de espacios que difunden noticias en radio y televisión durante las precampañas y campañas del Proceso Electoral Federal 2017-2018	
Objetivo	Realizar el monitoreo de programas de radio y televisión que difunden noticias, para que la ciudadanía y los partidos políticos puedan conocer el tratamiento que los espacios de noticias dan a las precampañas y campañas, mediante la contratación de una institución de educación pública o empresa que lleve a cabo un análisis metodológico sobre los testigos de grabación de un catálogo de espacios que difunden noticias aprobado por el Consejo General del INE y un servicio de almacenamiento de los testigos de grabación en una nube; la adquisición de ratings de los programas que difunden noticias y la contratación de personal que dará mantenimiento al Sistema de Noticiarios desarrollado por la UNICOM, en las elecciones federales que se realizarán en toda la República.		
Alcance	Presentar oportunamente los informes del monitoreo de las transmisiones sobre las precampañas y campañas federales electorales en los programas en radio y televisión que difundan noticias, haciendo públicos los resultados en los tiempos establecidos en la normatividad vigente.		
Justificación	Este ejercicio de análisis es una obligación legal del Instituto Nacional Electoral establecido en el artículo 185 de la LGIPE.		
Vigencia	01/01/2018	01/10/2018	

Proyecto Específico		F122610 Reforzamiento operativo institucional para la administración de los tiempos electorales en radio y televisión para el Proceso Electoral Federal 2017-2018	
Objetivo	Reforzar con recursos humanos las áreas involucradas directamente con el Proceso Electoral Federal (PEF), 2017-2018, para la elaboración de las pautas de transmisión, catálogo de medios y mapas de cobertura; revisión y corrección, en su caso de las órdenes de transmisión; Dictaminación de los materiales de radio y televisión de los actores políticos y autoridades electorales en un menor tiempo; atención telefónica a los partidos políticos y autoridades electorales para dar soporte técnico del uso del sistema electrónico de recepción de materiales; mayor eficiencia al publicar los promocionales que inicien su transmisión en el portal público y reforzar el área administrativa, derivado de las cargas de trabajo que se generen durante el PEF.		
Alcance	Incrementar el nivel de eficiencia en la elaboración de las pautas de transmisión, catálogo de medios y mapas de cobertura, así como la revisión de las órdenes de		

	transmisión; Dictaminación de los materiales de radio y televisión; asesorar vía telefónica a los partidos políticos y autoridades electorales en lo que se refiere al uso del sistema de recepción de materiales y verificar estrategias de transmisión.	
Justificación	Es necesario reforzar con recursos humanos las áreas que participan directamente en la administración de los tiempos del Estado, en la Dirección de Pautado, Producción y Distribución, derivado del Proceso Electoral Federal de 2017-2018 y de los treinta procesos electorales coincidentes que se llevarán a cabo en 2018.	
Vigencia	01/01/2018	31/12/2018

Proyecto Específico	F122710 Reforzamiento institucional para el monitoreo de los tiempos electorales en radio y televisión en los Centros de Verificación y Monitoreo y en la modalidad itinerante	
Objetivo	Mantener la calidad, tiempos y atención en la ejecución de validación de pautas ordenadas por el Instituto generadas diariamente así como a las medidas cautelares y requerimientos de información. Verificar el cumplimiento de señales catalogadas como no verificadas de localidades en las cuales no se encuentra instalado un CEVEM	
Alcance	Incrementar la plantilla de personal de los CEVEM y con ello lograr reforzar la operación en la administración de los tiempos del Estado en las entidades de la República Mexicana durante el Proceso Electoral Federal y los procesos locales en el 2017-2018. Contar con los equipos de captación de señales necesarios y personal para llevar a cabo el monitoreo itinerante de 92 señales distribuidas en 65 localidades en 20 Estados de la República Mexicana.	
Justificación	Derivado del incremento de las actividades, previas y durante el Proceso Electoral Federal 2017-2018 y las elecciones locales, exige aumentar la plantilla del personal para poder atenderlas en tiempo y forma, con ello se podrá reforzar la capacidad de operación de las áreas encargadas (CEVEM) de la administración de los tiempos del Estado. La Dirección Ejecutiva de Prerrogativas y Partidos Políticos (DEPPP), realiza dentro de sus obligaciones normativas, la verificación y el monitoreo de señales radiodifundidas a través de la infraestructura de captación de señales en los Centros de Verificación y Monitoreo (CEVEM); a la fecha se monitorean 1,723 señales radiodifundidas, así mismo ha instituido para los procesos electorales locales de 2013 y 2015 el modelo de monitoreo itinerante, a fin de verificar señales no monitoreadas en localidades en las cuales no se encuentra instalado un CEVEM, de esta manera se cumple de una manera más amplia la obligación normativa de la verificación y el monitoreo de señales radiodifundidas, dicho modelo será instituido nuevamente para 2018 y de esta manera verificar el número más alto de señales radiodifundidas desde la creación de la Dirección de Verificación y Monitoreo.	
Vigencia	01/01/2018	15/07/2018

Proyecto Específico		F122810 Optimización de los Sistemas de Partidos Políticos	
Objetivo	Se busca mejorar las funcionalidades y tiempos de respuesta de los sistemas que opera la Dirección Ejecutiva de Prerrogativas y Partidos Políticos.		
Alcance	Realizar mejoras a los sistemas que se operan que permita proveer una herramienta más eficiente al Instituto Nacional Electoral para llevar a cabo el Proceso Electoral Federal 2017-2018. Contar con personal especializado en sistemas que esté de apoyo permanente a las necesidades y contingencias que se puedan generar durante la utilización de los sistemas en operación.		
Justificación	La Dirección de Partidos Políticos y Financiamiento cuenta con diversos sistemas para el cumplimiento de sus actividades sustantivas en tiempo y forma, mismos que estarán en operación durante el ejercicio 2017; por lo que se requiere por parte de la Unidad Técnica de Servicios de Informática el soporte técnico necesario e inmediato para, en su caso realizar actualizaciones y solución a contingencias que se presenten durante su uso.		
Vigencia	01/01/2018	31/12/2018	

Proyecto Estratégico		Fortalecer la gestión y evaluación administrativa y cultura de servicio público	
Proyecto Específico		G120010 Desarrollo y operación del Sistema de Inteligencia Institucional	
Objetivo	Presentar la información estratégica que se generan en las principales áreas del Instituto mediante el desarrollo de una plataforma integral que permita el acceso a la información relativa a los comicios electorales y a las actividades preponderantes del Instituto que son de interés para la ciudadanía y las áreas internas del Instituto		
Alcance	Se contará con un portal del Sistema de Inteligencia Institucional que establezca un punto de referencia en el que se centralice la información estratégica generada en el Instituto y mediante la cual se presenten los productos de información como tableros de control, informes e indicadores del INE de manera dinámica en los comicios electorales.		
Justificación	El Sistema de Inteligencia Institucional incorporará, información de indicadores de valor a nivel institucional, de esta manera se establecerá una ventanilla única que provea al Instituto y a la Ciudadanía del conocimiento de sus procesos y actividades más sustantivas. Los beneficios son los siguientes: Facilitar el acceso al intercambio de información estratégica entre todas las Direcciones Ejecutivas y Unidades Técnicas así como la Ciudadanía Contar con una plataforma única y centralizada que permita analizar y explotar la información de mayor relevancia del Instituto de manera sencilla.		

Vigencia	01/01/2018	31/12/2018
-----------------	------------	------------

Proyecto Estratégico	Fortalecer la equidad y legalidad en el Sistema de Partidos Políticos	
Proyecto Específico	P120020 Dictaminación automatizada de archivos digitales de audio y video de partidos políticos y autoridades electorales	
Objetivo	Adquisición de software, que servirá para dictaminar de una manera más rápida y precisa los archivos digitales de video de los partidos políticos y autoridades electorales.	
Alcance	Incrementar el nivel de eficiencia en el área de Producción, para reducir los tiempos de dictaminación de los archivos de video de los partidos políticos y autoridades electorales. Lo anterior, basado en el acuerdo INE/ACRT/26/2016 para entrega de materiales de Radio y Televisión.	
Justificación	La Dirección de Pautado Producción y Distribución es la encargada de dictaminar los spots de los partidos políticos, autoridades electorales y candidatos independientes. Por tal motivo, esta Dirección requiere comprar un software para llevar a cabo, de manera más rápida y eficiente; los tiempos de entrega de dictámenes técnicos de los spots de radio y televisión.	
Vigencia	01/06/2018	31/12/2018

Proyecto Específico	P120030 Fortalecimiento de las capacidades humanas, tecnológicas y materiales para la verificación y el monitoreo	
Objetivo	Incrementar las capacidades y habilidades del personal de la Dirección de Verificación y Monitoreo, así como incrementar la capacidad de operación para la detección de señales multiprogramadas del Sistema Integral de Verificación y Monitoreo. Realizar el mantenimiento y sustitución de la infraestructura de captación de señales (antenas, bases, mástiles, tanto cables coaxiales como RCA y distribuidores de señal).	
Alcance	Adquirir el equipo tecnológico, licencias y cursos necesarios para fortalecer la operación de la Dirección de Verificación y Monitoreo, y así atender al cumplimiento de las atribuciones propias de la DVM, relativas a la verificación y monitoreo de las señales de radio y televisión y de los tiempos del Estado. Realizar el mantenimiento y sustitución de la infraestructura de captación de señales instalada en los CEVEM a fin de garantizar la cantidad y calidad de las señales radiodifundidas de radio y televisión actualmente monitoreadas.	
Justificación	La Dirección Ejecutiva de Prerrogativas y Partidos Políticos (DEPPP), realiza dentro de sus obligaciones normativas, la verificación y el monitoreo de señales radiodifundidas a través del Sistema Integral de Verificación y	

	<p>Monitoreo, distribuido en los Centros de Verificación y Monitoreo (CEVEM), derivado del diagnóstico de la situación actual de la Dirección, se determinó la necesidad de contar con una actualización en los conocimientos técnicos y organizacionales de la DVM, así como con los equipos tecnológicos adecuados para el cumplimiento de las atribuciones propias de la Dirección.</p> <p>La Dirección Ejecutiva de Prerrogativas y Partidos Políticos (DEPPP), realiza dentro de sus obligaciones normativas, la verificación y el monitoreo de señales radiodifundidas a través de la infraestructura de captación de señales en los Centros de Verificación y Monitoreo (CEVEM), la cual está compuesta por antenas y sus componentes (base mástil, cables, acopladores y misceláneos), mismos que se encuentran instalados a la intemperie de las Juntas Ejecutivas donde se encuentran instalados los CEVEM, lo que ha originado un deterioro en dicha infraestructura, por lo que es necesario realizar un mantenimiento y sustitución de algunos elementos que conforman dicha infraestructura, lo anterior para garantizar el cumplimiento de las atribuciones que tiene en su haber la DEPPP.</p>	
Vigencia	01/01/2018	31/12/2018

Proyecto Específico	P120040 Registro de candidatos	
Objetivo	Cumplir en tiempo y forma con el registro de los candidatos postulados por los partidos políticos nacionales, coaliciones o de manera independiente para un cargo federal de elección popular, con eficiencia y en apego a los principios rectores del Instituto: certeza, legalidad, imparcialidad, máxima publicidad y objetividad.	
Alcance	Capacitar al personal de honorarios para recibir, analizar e integrar los expedientes de las solicitudes de registro de las personas que sean postuladas por los partidos políticos nacionales, coaliciones o de manera independiente para algún cargo federal de elección popular, realizar la verificación de requisitos, proporcionar la asesoría requerida a los partidos políticos, candidatos, órganos del instituto, etc., dar seguimiento a las sustituciones.	
Justificación	En razón de que el registro de candidatos es una actividad sustantiva y que en 2018 se llevará a cabo la elección de 3 cargos de elección popular federal, su cumplimiento implica una carga de trabajo que a su vez debe desarrollarse de manera intensiva por estar sujeta a diversos plazos, en jornadas extensas inclusive de 24 horas, lo que hace necesario la intervención de personal adicional al de base; que se capacite especialmente.	
Vigencia	01/01/2018	30/06/2018

Proyecto Específico		P120050 Sistema de información de registro de Partidos Políticos	
Objetivo	Actualizar el sistema de información, ya que las condiciones actuales de operación del mismo no se adaptan a las necesidades vigentes del procedimiento de verificación del cumplimiento de los requisitos para la obtención del registro como partido político nacional, ni garantiza certeza en dicho procedimiento.		
Alcance	Contar con una herramienta que permita llevar un registro de las organizaciones interesadas en constituirse como partido político nacional así como el control de la agenda de celebración de asambleas que programen. Mediante una aplicación informática en dispositivos móviles, llevar a cabo el registro de los asistentes a las asambleas que programen las organizaciones en proceso de constitución como partido político nacional y recabar la información.		
Justificación	Contar con una herramienta que permita atender de manera más eficiente las solicitudes de acceso a la información y contar con tecnología de vanguardia que permita a las organizaciones cuenten en tiempo real con el estatus de cada uno de sus afiliados, así como con estadísticas para determinar el número de afiliados válidos, y que la autoridad electoral cuente con los elementos ciertos para determinar la procedencia.		
Vigencia	01/08/2018	01/12/2018	

Proyecto Específico		P120060 Registro de Partidos Políticos Locales	
Objetivo	Coadyuvar en el procedimiento de verificación del número mínimo de afiliados para el registro de partidos políticos locales. Cumplir con la Ley General de Transparencia y Acceso a la Información Pública que establece nuevas obligaciones al INE en materia de transparencia.		
Alcance	Coadyuvar con los Organismos Públicos Locales, que hayan recibido manifestaciones de intención de organizaciones que pretendan obtener su registro como partido local, respecto del procedimiento para la verificación del número mínimo de afiliados con que debe contar. Lo anterior, con la finalidad de dar cumplimiento a lo ordenado en la Ley General de Partidos Políticos.		
Justificación	Coadyuvar en el procedimiento de verificación del número de afiliados para el registro de partidos políticos locales con los Organismos Públicos Locales a través de capacitación y asesoría continua al personal de esos organismos, a efecto de efficientar el procedimiento de registro a nivel local. La capacitación se llevará a cabo de manera virtual o en las oficinas del INE y la asesoría se brindará por oficio, vía telefónica o por correo electrónico.		
Vigencia	01/01/2018	31/12/2018	

Proyecto Específico P120080 Sistema Integral de Gestión de Requerimientos en materia de radio y televisión (actualización y mantenimiento)		
Objetivo	Identificar, requerir, sistematizar y dar seguimiento al 100% de los incumplimientos a la pauta, tanto por parte de concesionarios de medios abiertos, como de televisión restringida a nivel nacional.	
Alcance	Incluir en el SIGER a la totalidad de los sujetos obligados del modelo de comunicación política y utilizar la firma electrónica en documentos que se entregarán físicamente. Asimismo, se requiere la adquisición o arrendamiento de infraestructura consistente en parque vehicular (3 automóviles), así como la contratación de personal, con el fin para atender de forma específica y prioritaria las notificaciones a los concesionarios que la DEPPP deba realizar en cumplimiento a sus atribuciones legales y reglamentarias (3 chóferes, 3 notificadores y 2 operadores del sistema).	
Justificación	El proyecto se justifica atendiendo a la necesidad de eficientar los procesos existentes, estandarizar los mismos a nivel nacional, generar ahorros económicos y de tiempo, concentrar y sistematizar la información.	
Vigencia	01/01/2018	31/12/2018

Proyecto Estratégico Fortalecer el acceso a la información y protección de datos personales		
Proyecto Específico	T120090 Sistema de catalogación de contenido multimedia	
Objetivo	Adquirir un Sistema de Catalogación de Contenido Multimedia que permita llevar a cabo una administración y catalogación de los archivos multimedia que posee el Instituto.	
Alcance	Implementar un sistema que permita administrar y catalogar archivos de video y audio, que obran en poder del Instituto, los cuales conforman un importante acervo histórico, de esta manera se tendrá una correcta disponibilidad de los registros y se convertirá en una herramienta que permita realizar un análisis de información que servirá para la toma de decisiones y estadísticas de trabajo.	
Justificación	Actualmente la Dirección de Pautado Producción y Distribución cuenta con diferentes sistemas de almacenamiento en los cuales se albergan los spots de radio y televisión de partidos políticos y autoridades electorales. Sin embargo, no se cuenta con una catalogación de los mismos que permita identificar de forma rápida y sencilla su contenido o la utilización que tuvieron. Por ello, es importante contar un sistema que permita la correcta administración de los spots.	
Vigencia	01/06/2018	31/12/2018

OF13- Dirección Ejecutiva de Organización Electoral

Proyecto Estratégico		Organizar Procesos Electorales
Proyecto Específico	F133010 Integración y Funcionamiento de Órganos Temporales	
Objetivo	<p>Apoyar en la integración, instalación y funcionamiento de los consejos locales y distritales del Instituto, para la celebración de las sesiones; la instalación y funcionamiento de las oficinas municipales; la difusión de la Convocatoria para participar como Observador/a Electoral, así como la celebración de la Reunión Nacional de Consejeros Locales, durante los Procesos Electorales Federal y Concurrentes 2017-2018.</p> <p>Fortalecer la coordinación y supervisión del funcionamiento e integración de los órganos desconcentrados.</p>	
Alcance	<p>Apoyar en la implementación de actividades de organización electoral que realizarán los 332 consejos locales y distritales del Instituto, que sesionarán durante los Procesos Electorales Federal y Concurrentes 2017-2018, al menos una vez al mes, se proporcionarán las dietas y apoyos financieros mensuales a las consejeras y consejeros electorales, se brindarán apoyos para el funcionamiento de las sesiones de los consejos; se dará difusión en medios a la Convocatoria para participar como Observador/a Electoral a la ciudadanía y a las organizaciones interesadas, así como la celebración de la Reunión Nacional con las consejeras y los consejeros electorales Locales.</p>	
Justificación	<p>Los consejos locales y distritales, dentro del ámbito de su competencia, en el marco de las atribuciones conferidas en la legislación, sesionarán al menos una vez al mes, implementarán las acciones en materia de organización electoral, y recibirán dietas de asistencia y apoyos financieros. Se instalarán oficinas municipales en los lugares en que la Junta General Ejecutiva y el Consejo General determinen por su difícil acceso. La convocatoria para participar como observador electoral se difundirá ampliamente en medios sociales, con la ciudadanía y las organizaciones interesadas en participar. Se realizará la Reunión Nacional de Consejeras y Consejeros electorales.</p>	
Vigencia	01/01/2018	31/08/2018

Proyecto Específico	F133110 Integración y Funcionamiento de Órganos Permanentes	
Objetivo	Apoyar la integración y funcionamiento de juntas locales y distritales ejecutivas, con el propósito de coadyuvar con la ejecución de las actividades en materia del Proceso Electoral 2017-2018 y fortalecer la coordinación y supervisión con los órganos desconcentrados, llevando el seguimiento de sus actividades, del cumplimiento de acuerdos y demás disposiciones emitidas por el Consejo General y la Junta General Ejecutiva, y mediante la identificación de condiciones que puedan afectar su desempeño, para presentar propuestas que permitan implementar acciones preventivas o correctivas.	
Alcance	El apoyo a la integración, instalación y funcionamiento de las 332 juntas ejecutivas locales y distritales, como atribución establecida en la norma jurídica a la DEOE, así como planear, dirigir y supervisar la elaboración de los programas, y supervisar y coordinar, a través de los vocales ejecutivos, las actividades de organización electoral en los órganos desconcentrados; autorizar el programa de visitas de supervisión; observar el cumplimiento de los acuerdos y disposiciones de organización electoral, que emita la Junta General Ejecutiva, así como seguimiento a su observancia, lo cual hace posible la organización y celebración de elecciones pacíficas y con certeza en los resultados.	
Justificación	Con esta Iniciativa se atiende el esquema de operación permanente de las juntas locales y distritales ejecutivas, para la preparación de los procesos sustantivos del Instituto Nacional Electoral, que se refieren a organizar las elecciones federales y garantizar el voto a los ciudadanos. Al llevar a cabo este proyecto, se busca la mejora e incremento de la eficiencia en sus operaciones, con la finalidad de que este proceso sustantivo brinde mayor certeza en los resultados electorales.	
Vigencia	01/01/2018	31/12/2018

Proyecto Específico		F133210 Asistencia Electoral	
Objetivo	Desarrollar un programa que apoye a las juntas distritales ejecutivas y consejos electorales para llevar a cabo el conteo, sellado y agrupamiento de boletas electorales; la entrega de la documentación y materiales electorales presidentes de mesas directivas de casilla; así como el traslado de los paquetes electorales, mediante mecanismos de recolección, a los consejos distritales del Instituto, con la implementación de la logística de recepción de los expedientes electorales. Asimismo, se dispondrán de los apoyos para alimentos a los funcionarios de mesa directiva el día de la Jornada Electoral y de apoyo para la limpieza a los propietarios de los inmuebles donde se ubicarán las casillas.		
Alcance	La iniciativa se orienta a garantizar la instalación de las casillas electorales básicas, contiguas, extraordinarias y especiales aprobadas por los consejos distritales, para lo cual adoptarán las medidas necesarias para que los paquetes electorales con los expedientes de las elecciones, se entreguen en los plazos establecidos y se reciban en los consejos distritales; implementarán mecanismos para la recolección de los paquetes de las casillas en los términos de la Ley. Se otorgará a los funcionarios integrantes de las mesas directivas de casilla recursos para su alimentación y a los propietarios de los inmuebles un apoyo para la limpieza de las instalaciones donde se ubicarán las casillas.		
Justificación	En cumplimiento a las disposiciones constitucionales y legales, se requiere implementar medidas en los consejos distritales y juntas distritales ejecutivas para la distribución de la documentación y útiles necesarios, para el debido cumplimiento de sus funciones en las casillas electorales, así como el regreso de los paquetes que contienen los expedientes de las elecciones a las sedes de los 300 consejos distritales, para lo cual se deberá realizar un operativo de la recepción de los mismos.		
Vigencia	15/05/2018	03/07/2018	

Proyecto Específico		F133310 Ubicación e instalación de casillas	
Objetivo	Garantizar la ubicación de las casillas electorales para el Proceso Electoral Federal 2017-2018, identificando domicilios que cubran los requisitos indispensables para su instalación y que la ciudadanía pueda emitir su voto de forma libre, secreta y directa, efectuando la difusión de los lugares donde se instalarán. Previendo el desarrollo de recorridos y visitas de supervisión para identificar los domicilios que cumplan lo mandado por la norma jurídica y su posterior equipamiento y acondicionamiento		
Alcance	Con esta iniciativa se pretende la ubicación, instalación, equipamiento y acondicionamiento de casillas en los 300 distritos electorales del país, para lo cual se implementarán recorridos y visitas de examinación de las juntas ejecutivas y consejos electorales del Instituto identificando las necesidades de mobiliario y adecuaciones para la posterior difusión de su ubicación.		
Justificación	El instituto Nacional Electoral tiene como atribución en la norma jurídica la ubicación de casillas, donde la ciudadanía emitirá su voto el día de la Jornada Electoral. Previo a la instalación de las casillas, las juntas ejecutivas y consejos deben desarrollar recorridos y visitas de examinación a los domicilios, para identificar los lugares que posibiliten la emisión del sufragio del electorado, identificando los requerimientos de equipamiento y acondicionamiento de las mismas.		
Vigencia	01/01/2018	02/07/2018	

Proyecto Específico F133410 Cómputo y remisión de expedientes

Objetivo	Garantizar el desarrollo de las sesiones de cómputo de las elecciones por los órganos institucionales facultados para ello, incluyendo la posibilidad de que se tengan que realizar recuentos totales o parciales de un número significativo de votaciones de las casillas electorales. Brindar a los funcionarios del Instituto la capacitación necesaria en cómputos.	
Alcance	Las reuniones distritales de capacitación en materia de la sesión de cómputos, se realizarán en los 300 órganos distritales del Instituto. Se apoyará a la totalidad de las juntas ejecutivas en la remisión del expediente a la cabecera de circunscripción y a oficinas centrales.	
Justificación	La realización de los cómputos distritales en apego a la legalidad, las declaraciones de validez, la entrega de constancias a fórmulas que obtuvieron la mayoría de votos, y la remisión de expedientes de las elecciones a las instancias competentes en los plazos establecidos, es factor fundamental de certeza para la ciudadanía y los partidos políticos. La LGIPE señala como atribución del INE en procesos electorales los escrutinios y cómputos; al Secretario integrar los expedientes; y a DEOE, recabar la documentación necesaria e integrar los expedientes para que el Consejo General efectúe los cómputos, por lo que los consejos deben contar con los elementos para la realización de los cómputos.	
Vigencia	01/03/2018	31/08/2018

Proyecto Específico F133510 Materiales electorales

Objetivo	Proveer los materiales electorales aprobados por el Consejo General para las 3 elecciones federales que se requieren para las casillas aprobadas en los 300 consejos distritales, para que los ciudadanos que acudan a votar cuenten con todos los elementos necesarios para emitir su sufragio; y además, verificar la supervisión que hagan los 30 OPL que tendrán elecciones en 2018, a la producción de sus materiales electorales, así como validar los diseños de los materiales electorales de los 4 OPL que tendrán elecciones en 2019, en cumplimiento del Reglamento de Elecciones y su Anexo 4.1.
Alcance	Que todas las casillas cuenten con los materiales electorales conforme al calendario de producción y lo establecido en la LGIPE, el Reglamento de Elecciones y su Anexo 4.1, las especificaciones técnicas y el Manual de calidad para la producción de los materiales. Además, que los 30 OPL produzcan los materiales validados por la DEOE y los 4 con elecciones en 2019 tengan sus materiales validados. Las restricciones posibles son: incrementos en el costo del material plástico a nivel internacional que afecten la producción y abasto del material, y problemas técnicos de la maquinaria de inyección y extrusión.

Justificación	Para dar cumplimiento a la LGIPE y al Reglamento de Elecciones y su Anexo 4.1, es necesario producir los materiales electorales que se utilizarán en las elecciones federales de 2018; así como verificar que los 30 OPL produzcan sus materiales para 2018 y que los 4 con elecciones en 2019 los diseñen, para que los ciudadanos que acudan a votar puedan ejercer su derecho al voto y se celebren los comicios en todo el territorio nacional.	
Vigencia	01/01/2018	31/12/2018

Proyecto Específico

F133610 Documentación electoral

Objetivo	Proveer la documentación electoral aprobada por el Consejo General para las 3 elecciones federales que se requiere para las casillas aprobadas en los 300 consejos distritales, para que los ciudadanos que acudan a votar cuenten con todos los elementos necesarios para emitir su sufragio; y además, verificar la supervisión que hagan los 30 OPL que tendrán elecciones en 2018, a la impresión de su documentación electoral, así como validar los diseños de los documentos electorales de los 4 OPL que tendrán elecciones en 2019 en cumplimiento del Reglamento de Elecciones y su Anexo 4.1.	
Alcance	Que todas las casillas cuenten con la documentación electoral conforme al calendario de producción y lo establecido en la LGIPE, el Reglamento de Elecciones y su Anexo 4.1, las especificaciones técnicas y el Manual de calidad para la producción de documentos. Además, que los 30 OPL produzcan la documentación validada por la DEOE y los 4 con elecciones en 2019 tengan sus documentos validados. Las restricciones posibles son: retrasos por el diseño y producción de más versiones por el registro de candidatos independientes, retrasos en la resolución de impugnaciones de partidos políticos y candidatos independientes ante tribunales electorales y problemas técnicos de la maquinaria de impresión.	
Justificación	Para dar cumplimiento a la LGIPE y al Reglamento de Elecciones y su Anexo 4.1, es necesario producir la documentación electoral que se utilizará en las elecciones federales de 2018; así como verificar que los 30 OPL produzcan su documentación para 2018 y que los 4 con elecciones en 2019 la diseñen, para que los ciudadanos que acudan a votar puedan ejercer su derecho al voto y se celebren los comicios en todo el territorio nacional.	
Vigencia	01/01/2018	31/12/2018

Proyecto Específico	F133710 Almacenamiento, distribución y resguardo de la documentación y materiales electorales	
Objetivo	Suministrar los documentos y materiales electorales aprobados por el Consejo General, a los 300 consejos distritales, conforme a los plazos establecidos en la legislación electoral, para las 3 elecciones federales y, en su caso, para la consulta popular, que se requieren en las casillas aprobadas, para que los ciudadanos que acudan a votar cuenten con todos los elementos necesarios para emitir su sufragio.	
Alcance	Que todas las casillas que se aprueben en los 300 consejos distritales cuenten con la documentación y materiales electorales, cumpliendo con lo establecido en el Manual de Operación de la Bodega Central, el Programa Nacional de Distribución y la Logística para la Custodia. Las cajas con boletas deberán entregarse con custodia militar, en los plazos establecidos en la LGIPE y en el Reglamento de Elecciones. Las posibles restricciones son: accidente(s) durante el traslado; interrupción de la circulación de vehículos; y, la toma de instalaciones del Instituto que impidan el envío o recepción.	
Justificación	Para dar cumplimiento al artículo 56, numeral 1, inciso c) de la LGIPE, es necesario realizar el acopio, clasificación, almacenamiento, custodia y distribución de la documentación y materiales electorales que se utilizarán en las elecciones federales de 2018, así como en su caso, de la consulta popular, con la finalidad de suministrarlos a los 300 consejos distritales y puedan entregarlos a los Presidentes de Mesas Directivas de Casillas, para que los ciudadanos que acudan a votar puedan ejercer su derecho al voto y se celebren los comicios en todo el territorio nacional.	
Vigencia	01/01/2018	31/12/2018

Proyecto Específico	F133810 Comunicación en las Juntas Ejecutivas Distritales para la Jornada Electoral	
Objetivo	Asegurar la disponibilidad de medios de comunicación adecuados y suficientes en las juntas ejecutivas distritales, para que a través de las funciones de Asistencia Electoral se transmita información desde campo a las sedes distritales, durante el Proceso Electoral 2018.	
Alcance	<ul style="list-style-type: none"> - Uso extensivo e intensivo de teléfonos celulares en los lugares que dispongan de cobertura. - Uso de la infraestructura de telefonía rural donde no se disponga de cobertura de telefonía celular. - Uso de telefonía satelital donde no existan servicios o infraestructura de las tres estrategias anteriores, o que su costo de implementación sea menor a la radiocomunicación. - Implementación de Tecnologías de la Información y la Comunicación para la transmisión de información. - La DEOE participará en la iniciativa transversal Servicios de voz y datos móviles para la operación de sistemas electorales, cuyo objetivo será la 	

	contratación de servicios de voz y datos móviles para el personal de capacitación y asistencia electoral.	
Justificación	La creación de la iniciativa permitirá informar de manera permanente y oportuna al Consejo General del INE, y a los consejos locales y distritales, sobre el desarrollo de la jornada electoral con datos generados en las casillas electorales aprobadas y que serán recabados por los supervisores y capacitadores asistentes electorales, en los estados donde se celebrarán elecciones federales ordinarias y elecciones locales concurrentes el 1 de julio de 2018.	
Vigencia	01/01/18	31/12/18

Proyecto Específico	F134110 Sistema de Información sobre el desarrollo de la Jornada Electoral (SIJE) 2018	
Objetivo	Informar de manera permanente y oportuna al Consejo General del Instituto Nacional Electoral y a los consejos locales y distritales, sobre el desarrollo de la jornada electoral, con información generada de las casillas electorales recabada por los supervisores y capacitadores-asistentes electorales, a través del Sistema de Información sobre el desarrollo de la Jornada Electoral (SIJE) 2018.	
Alcance	<ul style="list-style-type: none"> - Planear, programar y asignar requerimientos humanos, materiales y financieros para la instalación y operación de las salas SIJE. - Desarrollar documentos normativos y procedimentales para la implementación del SIJE 2018. - Desarrollar e implementar la estrategia de capacitación del SIJE 2018. - Determinar requerimientos técnicos, probar e implementar la herramienta informática del SIJE 2018. - Instalar líneas telefónicas en las salas SIJE. - Realizar simulacros del SIJE 2018. - Implementar y monitorear el SIJE el día de la jornada electoral. - Presentar informes al Secretario del Consejo General del Instituto, sobre el desarrollo del SIJE 2018. - Evaluar el SIJE 2018. 	
Justificación	La creación de la iniciativa permitirá informar de manera permanente y oportuna al Consejo General del INE, y a los consejos locales y distritales sobre el desarrollo de la jornada electoral con datos generados en las casillas electorales aprobadas y que serán recabados por los supervisores y capacitadores asistentes electorales en los estados donde se celebrarán elecciones federales ordinarias y elecciones locales concurrentes el 1 de julio de 2018.	
Vigencia	01/01/18	31/12/18

Proyecto Específico		F134210 Sistemas Informáticos de la DEOE	
Objetivo	Aportar los elementos para el desarrollo y operación de los ocho sistemas informáticos de la DEOE que apoyan los procesos de organización electoral con base en los plazos normativos establecidos en el Plan y Calendario Integral para las actividades del PEF 2017-2018, el Reglamento de Elecciones y la LGIPE.		
Alcance	Que el diseño de los sistemas informáticos (sesiones de junta y consejo, observadores, casillas, documentación y materiales electorales, representantes generales y ante casillas, registro de actas de escrutinio y cómputo de las casillas y cómputos distritales) permita su aprovechamiento en elecciones federales y concurrentes conforme lo mandata la LGIPE y el Reglamento de Elecciones, siguiendo los procedimientos establecidos en SIGETIC para el PEF 2017-2018; particularmente del sistema de cómputos distritales. Se identifican restricciones de carácter técnico.		
Justificación	Mejorar la funcionalidad de los sistemas de organización electoral que atienden las elecciones federales y concurrentes en virtud de las diversas acciones que deben desarrollarse en órganos desconcentrados y oficinas centrales para procesar en el menor tiempo posible una mayor cantidad de información, buscando aportar datos que permitan la toma de decisiones oportunas.		
Vigencia	01/01/2018	31/12/2018	

Proyecto Específico		F134310 Estadística Electoral Nacional	
Objetivo	Integrar la estadística de las elecciones federales conforme lo mandado en el artículo 45, inciso m), y 56, inciso f) de la LGIPE, incorporando en la versión del Sistema de Consulta de la Estadística Electoral, los resultados de los procesos electorales locales de 2018, en cumplimiento al art. 430 del Reglamento de Elecciones, con la finalidad de contar con una Estadística Electoral Nacional disponible para su consulta por la ciudadanía.		
Alcance	Incorporar en el Sistema de Consulta de la Estadística Electoral, los resultados del PEF 2017-2018, por sección, municipio, distrito, entidad federativa y circunscripción, aplicando las resoluciones de las sentencias emitidas por el TEPJF. Así como, dar seguimiento al proceso de remisión de las tablas de resultados al INE, de las elecciones locales celebradas en 2017 y 2018 para su incorporación al Sistema, incluyendo la cartografía de los distritos locales para su consulta. El riesgo existente, es que la variabilidad en la conclusión de		

	sus procesos locales, los OPL no entreguen sus tablas de resultados en tiempo o conforme a los criterios especificados en el Reglamento de Elecciones.	
Justificación	Cumplir con la atribución del Presidente del Consejo General, de dar a conocer la estadística electoral, una vez concluido el proceso electoral, de acuerdo a lo establecido en el artículo 45, inciso m) de la LGIPE, además de la incorporación de los resultados electorales locales mandatado en el Reglamento de Elecciones.	
Vigencia	01/01/2018	31/12/2018

Proyecto Específico L131910 Procesos Electorales Locales 2018-2019

Objetivo	Apoyar en la integración, instalación y funcionamiento de los consejos locales y distritales del Instituto, para la celebración de las sesiones; así como en la integración y funcionamiento de juntas locales y distritales ejecutivas para coadyuvar en la ejecución de las actividades en materia de organización electoral; y dar seguimiento a los implementados por los Organismos Públicos Locales durante los Procesos Electorales Locales 2018-2019.	
Alcance	Apoyar en la implementación de actividades de organización electoral que realizarán los órganos desconcentrados temporales que sesionarán durante los Procesos Electorales Locales 2018-2019, al menos una vez al mes, se proporcionarán las dietas y apoyos financieros mensuales a las consejeras y consejeros electorales, se brindarán apoyos para el funcionamiento de las sesiones de los consejos. Coadyuvar en la integración, instalación y funcionamiento de las juntas ejecutivas locales y distritales, como atribución establecida en la norma jurídica a la DEOE; planear, dirigir y supervisar la elaboración de los programas y, coordinar a través de los vocales ejecutivos, las actividades de organización electoral en los órganos desconcentrados; observar el cumplimiento de los acuerdos y disposiciones de organización electoral, que emita la Junta General Ejecutiva, así como seguimiento a su observancia.	
Justificación	Las Actividades de esta Iniciativa permitirán que los consejos locales y distritales del INE, dentro del ámbito de su competencia, y en el marco de las atribuciones conferidas en la legislación, que sesionarán al menos una vez al mes, implementen las acciones en materia de organización electoral, y reciban las dietas de asistencia y apoyos financieros, durante los Procesos Electorales Locales 2018-2019. De la misma forma, se atienden las atribuciones constitucionales legales y normativas conferidas al INE, a través de las juntas locales y distritales ejecutivas, en materia de Organización Electoral para los Procesos Electorales Locales 2018-2019, así como el seguimiento a las actividades.	
Vigencia	01/11/2018	31/12/2018

Proyecto Estratégico	Fortalecer la gestión y evaluación administrativa y cultura de servicio público	
Proyecto Específico	G130010 Estandarizar los Procesos e Implementar Tecnología en el ámbito de la DEOE	
Objetivo	Documentar y analizar las actividades de la estadística nacional electoral, representantes de partidos políticos y seguimiento a paquetes electorales para establecer procesos y operarlos en los procesos electorales, asimismo difundir la votación electrónica y el proceso establecido.	
Alcance	Observar, documentar y analizar las actividades de la estadística nacional electoral, representantes de partidos políticos y seguimiento a paquetes electorales, durante el PEF2017-2018, para estandarizar y establecer procesos eficaces y eficientes, asimismo implementar tecnología en el seguimiento a los paquetes electorales y en la realización de ejercicios de votación electrónica para mejorar los resultados e indicadores en materia de calidad y oportunidad de la información. Se realizará con la LEGIPE y Reglamento de Elecciones. Restricciones: plazos de desarrollo, modificación al reglamento de elecciones y falta de recursos económicos para implementar las innovaciones tecnológicas.	
Justificación	Para organizar procesos electorales con efectividad y eficiencia a corto y mediano plazo, se requiere estandarizar y establecer procesos de acuerdo a las atribuciones del Instituto en materia de estadística nacional y representantes de partidos políticos, asimismo en los procesos establecidos de seguimiento a los paquetes electorales y ejercicios de votación electrónica, implementar tecnología que permita mejorar los resultados de la elección a corto plazo (PEF 2018) y a mediano plazo para la votación electrónica.	
Vigencia	01/01/2018	31/12/2018

OF14 – Dirección Ejecutiva del Servicio Profesional Electoral Nacional

Proyecto Estratégico		Fortalecer la gestión y evaluación administrativa y cultura de servicio público	
Proyecto Específico		G140010 Fortalecimiento de perfiles referenciales DESPEN/UTVOPL CENEVAL	
Objetivo	Fortalecer (revisar y actualizar) perfiles referenciales conocimientos técnico-electorales, elaborar y validar bancos de reactivos para la incorporación al sistema OPLE. Diseño de Instrumento de Evaluación, Construcción y Mantenimiento del Banco de Reactivos y mantenimiento de conocimientos generales.		
Alcance	Proveer de personal capacitado y calificado para ocupar los cargos y puestos del Servicio Profesional Electoral Nacional en sistema INE y sistema OPLE (DESPEN) y renovar las 39 plazas vacantes que se generen a raíz de la conclusión del periodo del encargo de las y los consejeros electorales locales de las 13 entidades, así como aquellas vacantes que surjan por otros motivos (UTVOPL).		
Justificación	Revisar y actualizar, elaborar y validar para fortalecer y mantener perfiles referenciales para la incorporación de funcionarios públicos al Servicio Profesional Electoral Nacional (DESPEN) , La integración de los Consejos Generales de los OPLE de 13 estados mediante el proceso de designación, mediante examen de conocimientos.(UTVOPL).		
Vigencia	01/09/2018	31/12/2018	

Proyecto Específico		G140020 Diseño de instrumentos de evaluación de competencias	
Objetivo	Contar con instrumentos adecuados para la evaluación de las nuevas Competencias para los Miembros de Servicio Profesional Electoral Nacional del sistema INE y del sistema OPLE a efecto de realizar la evaluación del desempeño con mayor objetividad y certeza.		
Alcance	Contar de acuerdo al marco normativo en material de Evaluación del Desempeño, con los instrumentos de evaluación acordes a las necesidades de ambos sistemas tanto directivas, clave y técnicas.		
Justificación	Derivado de la actualización de Competencias del Diccionario de Competencias del SPEN, es necesario desarrollar por primera vez, los instrumentos con los que se evaluarán las nuevas Competencias, ya que refieren a criterios de desempeño especializados en las funciones sustantivas de los MPSEN en ambos sistemas.		
Vigencia	01/02/2018	31/08/2018	

Proyecto Específico G140030 Plataforma tecnológica para la profesionalización de funcionarios del INE y MSPE		
Objetivo	Disponer de una nueva plataforma tecnológica de "e-learning" síncrona que permita una mejor y mayor para la implementación de los programas de formación y el mecanismo de capacitación de la DESPEN.	
Alcance	Se espera contar con la implementación de esta herramienta, con una nueva plataforma tecnológica en materia de capacitación que soporte las necesidades de capacitación de ambos sistemas: INE y OPLE de conformidad con el marco normativo aplicable. El desarrollo de este proyecto será medido y verificado por la propia Subdirección de Desarrollo Profesional de acuerdo al contrato que para los efectos sea firmado.	
Justificación	A la fecha, el campus virtual del INE, impide la más apropiada aplicación del modelo pedagógico instruccional del programa de formación y el desarrollo de las competencias profesionales de los Miembros del Servicio Profesional Electoral Nacional y más aún para el Sistema OPLE.	
Vigencia	01/01/2018	31/12/2018

Proyecto Específico G140040 Sistema Integral de Información del Servicio Profesional Electoral Nacional (SIISPEN)		
Objetivo	Incrementar la infraestructura de base de datos y aplicaciones de los sistemas INE y OPLE del Servicio Profesional Electoral Nacional (SPEN), para continuar con la automatización a través de nuevas funcionalidades que permitan la operación integral de: Selección, ingreso, capacitación, profesionalización, promoción, evaluación, rotación, permanencia y disciplina que conforman los mecanismos del SPEN.	
Alcance	Desarrollo de al menos 3 funcionalidades de los mecanismos tanto para el sistema INE como OPLE del SPEN. Proporcionar el mantenimiento necesario a las funcionalidades existentes para garantizar la operación.	
Justificación	Fortalecer mediante las TIC los mecanismos del Servicio Profesional Electoral Nacional optimizando, desarrollando y actualizando funcionalidades que permiten la automatización de los procesos que conforman los mecanismos del SPEN.	
Vigencia	01/01/2018	31/12/2018

OF15 – Dirección Ejecutiva de Capacitación Electoral y Educación Cívica

Proyecto Estratégico		Organizar Procesos Electorales
Proyecto Específico		F154510 Impulso de la Participación Ciudadana en Procesos Electorales 2018
Objetivo	Promover la participación de la ciudadanía en los procesos electorales mediante la socialización de información para el ejercicio responsable de derechos políticos electorales, a través de diversas herramientas y acciones que se realicen con la estructura desconcentrada del INE y la colaboración con otras instituciones en todo el territorio nacional.	
Alcance	Realizar acciones de pedagogía pública y distribuir materiales impresos y audiovisuales en las 32 entidades federativas, particularmente en aquellos distritos identificados como prioritarios, con la participación de la estructura desconcentrada del Instituto. Establecer al menos tres alianzas que tengan como propósito la promoción del voto libre y razonado y/o la prevención de delitos electorales. Llevar a cabo un concurso juvenil para la generación de materiales con mensajes que promuevan la participación ciudadana. Sistematizar la información contenida en los cuadernillos de las listas nominales, para la posterior elaboración del Estudio Censal sobre la participación ciudadana en 2018.	
Justificación	Frente al difícil contexto político y la debilidad de la cultura democrática documentada en el diagnóstico de la ENCCÍVICA, la ciudadanía se ha distanciado del espacio público y se ha incrementado la desconfianza en las instituciones y la desafección por la democracia. Por esto el INE debe reforzar las acciones para promover la participación ciudadana en los procesos electorales de 2018: Teniendo en cuenta que en 2018 se realizará el proceso electoral federal y, simultáneamente, 30 elecciones locales concurrentes, es necesario fortalecer la colaboración institucional para incrementar el impacto de las acciones que se realicen para la promoción del voto libre y razonado.	
Vigencia	01/01/2018	31/12/2018

Proyecto Específico	F154610 Servicio de voz y datos para la operación de sistemas electorales	
Objetivo	Capturar y desplegar información certera y oportuna de las actividades preparatorias, durante y posteriores a la Jornada Electoral 2018, con la utilización de dispositivos móviles y aplicativos desarrollados por el Instituto, que permitan a los Capacitadores Asistentes Electorales reportar en tiempo real desde campo el avance en las tareas asignadas, que incluyen la visita, notificación y capacitación a la ciudadanía sorteada para	

	los Procesos Electorales 2018; emitir reportes para el Sistema de Información de la Jornada Electoral, recabar en campo y enviar las actas de escrutinio y cómputo determinadas para el Programa de Resultados Electorales Preliminares.	
Alcance	Dotar de dispositivos móviles al 100% de Capacitadores Asistentes Electorales (CAE) y de servicio de voz y datos al 100% de CAE, que ascienden a 38,826 personas que laborarán en los Procesos Electorales 2018 para que, a través de aplicaciones diseñadas por el INE, registren y transmitan la información derivada de las tareas de capacitación y asistencia electoral para la integración de aproximadamente 156,099 casillas electorales, la información del Sistema de Información de la Jornada Electoral y de las Actas de Escrutinio y Cómputo desde las casillas para el Programa de Resultados Electorales Preliminares.	
Justificación	Las ventajas que este proyecto generará para las tareas de capacitación electoral son: reducción en los tiempos en que los CAE reportan información, captura directa a las Bases de Datos del Multisistema ELEC y reducción de captura en las JDE. Para el SIJE: captura directa de la información a través del dispositivo móvil, reducción de llamadas telefónicas para reportar avances e incremento de la oportunidad y certeza de la información del desarrollo de la Jornada Electoral. Para el PREP: esquema alterno que permite una mayor oportunidad en la publicación de resultados al iniciar los procesos de captura y verificación sin tener que esperar el traslado de los paquetes electorales al CATD.	
Vigencia	01/01/2018	31/12/2018

Proyecto Específico	F155210 Integración de Mesas Directivas de Casilla y Capacitación Electoral 2018	
Objetivo	Integrar el 100% de las casillas aprobadas por los consejos distritales con ciudadanía doblemente sorteada y capacitada para desempeñar sus funciones el día de la Jornada Electoral de las elecciones federal y locales de los Procesos Electorales 2017-2018.	
Alcance	El proyecto comprende la producción de materiales didácticos; así como el reclutamiento, selección y contratación de aproximadamente 45,509 Supervisores Electorales y Capacitadores-Asistentes Electorales para realizar las tareas en campo de capacitación y asistencia electoral a fin de integrar e instalar 156 mil casillas proyectadas en los 300 distritos electorales federal.	
Justificación	Que el cerca de 1.4 millones de personas que conformarán las casillas electorales en 2018, seleccionados de entre los 11.5 millones de ciudadanos sorteados, cuenten con las capacidades suficientes para garantizar la instalación de las casillas, la recepción y cómputo de los votos, así como el llenado de la documentación electoral, conforme a la norma legal, asegurando con ello el derecho y obligación del voto pasivo de la ciudadanía mexicana.	
Vigencia	01/01/2018	31/12/2018

Proyecto Específico	L154410 Integración de Mesas Directivas de Casilla y Capacitación Electoral 2019	
Objetivo	Elaborar y socializar la estrategia de Capacitación y Asistencia Electoral 2018-2019, elaborar e imprimir los materiales didácticos y las prendas de identificación que serán utilizadas por los SE y CAE, como inicio de las actividades para la integración del 100% de las casillas aprobadas por los consejos distritales en los procesos electorales locales 2018-2019 con ciudadanía doblemente sorteada y capacitada para desempeñar sus funciones el día de la Jornada Electoral.	
Alcance	El proyecto comprende la preparación, elaboración, aprobación, socialización y ejecución, en el último trimestre de 2018, de la Estrategia de Capacitación y Asistencia Electoral para el PEL 2018-2019 en las cinco entidades con elecciones locales difundir la convocatoria e iniciar el proceso de reclutamiento y selección de SE y CAE; así como el diseño, elaboración, producción y distribución de materiales didácticos y de apoyo para la capacitación electoral.	
Justificación	Se requiere contar con una estrategia para que las personas doblemente sorteadas que conformarán las casillas electorales en las cinco entidades con elecciones locales cuenten con las capacidades suficientes para garantizar la instalación de las casillas, la recepción y cómputo de los votos, así como el llenado de la documentación electoral, conforme a la norma legal, asegurando con ello el derecho y obligación del voto pasivo de la ciudadanía mexicana.	
Vigencia	01/09/2018	31/12/2018

Proyecto Estratégico	Fortalecer la Cultura Democrática, la Igualdad de Género y la Inclusión	
Proyecto Específico	D150010 Difusión de la Participación Ciudadana en los Procesos Electorales	
Objetivo	Realizar la difusión en radio, televisión, medios impresos y digitales así como medios alternativos para incentivar la participación ciudadana en los Procesos Electorales.	
Alcance	Para el logro del objetivo se prevé la difusión de mensajes a través de 28 spots de TV, 31 de radio y 15 reediciones, 480 productos digitales, 104 inserciones de prensa, espacios en medios alternativos locales en las 32 entidades, 450,000 materiales impresos, producción de 3,400 Memorias Gráficas. Asimismo, se contempla la evaluación de la subcampaña, así como 11 informes de análisis de impacto y tendencia de los contenidos multiplataforma.	
Justificación	Derivado del diagnóstico de la ENCIVICA que identifica como problema central la debilidad de la cultura democrática, es necesario reforzar la difusión de mensajes para informar a la ciudadanía sobre fechas clave en los Procesos Electorales, el ejercicio de sus derechos político electorales, los mecanismos de denuncia de delitos electorales, y exhortar a la participación ciudadana y al ejercicio de una ciudadanía integral, así como evaluar sus resultados.	
Vigencia	01/01/2018	31/12/2018

Proyecto Específico	D150020 Producción editorial y divulgación de contenidos editoriales en espacios académicos y culturales	
Objetivo	Realizar la producción, distribución y divulgación de material editorial sobre temas relacionados con la organización de elecciones y la democracia, y dar continuidad a las colecciones publicadas con anterioridad, para contribuir al debate público sobre estas materias aportando así al desarrollo de la cultura política democrática.	
Alcance	Se producirán 12 nuevos títulos como parte del Plan Anual Editorial 2018 y se reimprimirán 74 títulos de las distintas colecciones del acervo editorial del INE, dando un total de 48,000 ejemplares para su distribución a distintos públicos, y se realizarán 14 eventos (presentaciones editoriales y/o académicas y culturales) para promover acercamientos directos entre la ciudadanía y el INE en diversas entidades del país.	
Justificación	Ante el contexto social y político adverso que se refleja en el diagnóstico de la ENCCÍVICA, es indispensable fortalecer las acciones que ha realizado el INE para la difusión de la educación cívica y la cultura política democrática que es uno de los fines institucionales y reforzarlo mediante la divulgación de contenidos y el contacto directo con la ciudadanía para favorecer la confianza en el instituto.	
Vigencia	01/01/2018	31/12/2018

Proyecto Específico	D150030 Implementación y evaluación para la consolidación de la Estrategia Nacional de Cultura Cívica	
Objetivo	Desarrollar e impulsar proyectos que promuevan verdad, diálogo y exigencia mediante acciones institucionales y en colaboración con aliados estratégicos (públicos, privados y sociales) para configurar mejores condiciones para la apropiación del espacio público por parte de la ciudadanía.	
Alcance	Generar 8 propuestas de política para establecer alianzas o redes en cada línea de acción. Establecer al menos 6 alianzas para realizar foros, seminarios sobre cultura cívica. Monitoreo, seguimiento y evaluación de la ENCCÍVICA mediante los 3 mecanismos aprobados y el Comité Técnico de Seguimiento. Publicar y socializar los resultados de los Diálogos para una cultura cívica. Producir un material didáctico audiovisual en línea para la socialización y sensibilización.	
Justificación	La debilidad de la cultura democrática se expresa por medio de la distancia que separa a las y los ciudadanos de los procesos de toma de decisiones acerca de la vida pública, de la desconfianza por el cumplimiento de las normas y del desencanto con los resultados entregados por las instituciones públicas. Para la correcta implementación del segundo año de la ENCCÍVICA se requiere continuar la generación de contenidos, la socialización de la Estrategia a través del diálogo democrático y el establecimiento de redes y alianzas para impulsar la implementación de la ENCCÍVICA en un esquema de Gobernanza	
Vigencia	01/01/2018	31/12/2018

Proyecto Específico	D150040 Fortalecimiento de la cultura cívica de niñas, niños y adolescentes	
Objetivo	Impulsar el ejercicio del derecho de niñas, niños y adolescentes a participar y expresar su opinión a través de mecanismos democráticos.	
Alcance	Realizar una Consulta en colaboración con diversos actores, considerando población rural, urbana e indígena. Instalar 15 mil casillas (50 por Distrito) e imprimir 3.5 millones de boletas y materiales tales como 480 mil carteles, apoyos y prendas de identificación para 30 mil voluntarios y radicación a Órganos Desconcentrados para promoción de la participación, operación de la jornada y socialización de resultados. Se realizarán acciones de colaboración con SEP, Autoridades Educativas Estatales y UNICEF en al menos tres Entidades y el desarrollo de un curso de formación a distancia para docentes. Se brindará atención a niñas, niños y adolescentes con temas de educación cívica en centro recreativo.	
Justificación	El desarrollo de habilidades para el ejercicio de una ciudadanía activa, que valore positivamente la democracia y haga uso de sus mecanismos para participar en la toma de decisiones sobre asuntos públicos, requiere	

	impulsar el ejercicio de la participación en niñas, niños y adolescentes, generando sinergias con otras instituciones para el fortalecimiento de la cultura cívica a largo plazo. Actualmente la Ley General de los Derechos de Niñas, Niños y Adolescentes reconoce el derecho a participar y expresar sus opiniones, así como la obligación de las instituciones del Estado de generar mecanismos que garanticen su participación permanente y activa.	
Vigencia	01/01/2018	31/12/2018

Proyecto Específico	D150050 Impulso de la participación igualitaria entre mujeres y hombres	
Objetivo	Promover la participación y el ejercicio de derechos políticos en condiciones de igualdad entre mujeres y hombres, mediante acciones de prevención de la violencia política contra las mujeres, la colaboración con la sociedad civil para impulsar la participación de las mujeres en el ámbito público y la capacitación para el liderazgo de mujeres indígenas.	
Alcance	Se realizarán tres Foros para la prevención de la violencia política contra las mujeres, uno nacional y cinco estatales, para los cuales se elaborarán materiales para información y sensibilización sobre este tipo de violencia y su impacto en el ejercicio de derechos en condiciones de igualdad entre mujeres y hombres. Se brindarán apoyos para la realización de 4 proyectos para la promoción de la participación de mujeres y hombres en condiciones de igualdad y se capacitarán en cinco de las entidades con mayor población indígena grupos de facilitadoras para talleres de liderazgo dirigidos a mujeres indígenas.	
Justificación	Los derechos a la participación en la toma de decisiones sobre asuntos públicos y el acceso a espacios de representación política en México presentan amplias brechas de desigualdad por género, por esto, tal como refiere el diagnóstico de la ENCCÍVICA, una de las acciones más urgentes en materia de cultura cívica es la promoción de la igualdad entre mujeres y hombres. La violencia política contra las mujeres refuerza dichas brechas, por lo que es indispensable impulsarán acciones para su prevención. Además, al ser las mujeres indígenas uno de los grupos que enfrentan mayor discriminación para el ejercicio de derechos se requiere detonar procesos de fortalecimiento de sus liderazgos, principalmente en las entidades con mayor población indígena.	
Vigencia	01/01/2018	31/12/2018

OF16- Dirección Ejecutiva de Administración

Proyecto Estratégico		Organizar Procesos Electorales
Proyecto Específico	F164710 Arrendamiento de plantas de emergencia eléctrica para organizar el Proceso Electoral 2017- 2018	
Objetivo	Respaldar el suministro eléctrico de las Juntas Locales Ejecutivas y Distritales; y oficinas centrales para garantizar su operatividad en el proceso electoral 2017- 2018 mediante el arrendamiento de plantas de emergencia de energía eléctrica.	
Alcance	Dotar de 330 plantas de emergencia para las Juntas Locales Ejecutivas y Distritales; y oficinas centrales para el Proceso Electoral 2017- 2018, que cuenten con transferencia automática y soporte técnico para su puesta en marcha y operación de acuerdo a NORMA Oficial Mexicana NOM-J-467-1989. Productos eléctricos -Plantas generadoras de energía eléctrica de emergencia.	
Justificación	Ante una eventualidad en el suministro eléctrico de CFE en el próximo proceso electoral 2017-2018, resulta necesario garantizar la operatividad de las Juntas Locales Ejecutivas y Distritales mediante el arrendamiento de plantas de emergencia eléctrica que de soporte vital a los equipos de cómputo e instalaciones sustantivas de los órganos responsables para lograr un proceso electoral eficiente y efectivo.	
Vigencia	01/01/2018	31/08/2018

Proyecto Específico	F164810 Nómina de Proceso Electoral (SINOPE)	
Objetivo	Apoyo a los Procesos Electorales Federales y Locales a celebrarse en 2017-2018 en la generación de los pagos a los Prestadores de Servicios que participaran en dichos procesos	
Alcance	Eficientar el proceso de pago a los Prestadores de Servicios contratados para los Procesos Electorales Federales y Locales a través del mantenimiento y soporte al sistema de nómina de proceso electoral, así como a la operación e integración de la información de las 332 juntas Ejecutivas Locales y Distritales ya las Unidades de Sector Central que contraten Prestadores de Servicios para los procesos electorales mencionados.	
Justificación	Generar con oportunidad el pago de las remuneraciones que corresponda a los prestadores de servicios que se contraten para los Procesos Federales y Locales, así como los instrumentos informativos que transparenten el ejercicio del gasto.	
Vigencia	01/01/2018	31/12/2018

Proyecto Específico	F164910 Compensación al personal del instituto por jornada electoral 2017-2018	
Objetivo	Reconocer la labor que desarrolla el personal y/o prestadores de servicios del Instituto, con motivo de las cargas de trabajo y labores extraordinarias que realizan durante los Procesos Electorales 2017-2018.	
Alcance	Los miembros del Servicio Profesional Electoral Nacional, el Personal de la Rama Administrativa, así como los prestadores de servicios bajo el régimen de honorarios con funciones de carácter permanente del presupuesto base de operación, aprobado por el Consejo General y/o Junta General Ejecutiva del Instituto.	
Justificación	Cubrir el pago de la Compensación, que con motivo de las labores extraordinarias derivadas del Proceso Electoral Federal 2017-2018, al personal del Servicio Profesional Electoral Nacional, de la Rama Administrativa y los prestadores de servicios bajo el régimen de honorarios con funciones de carácter permanente del Instituto.	
Vigencia	01/04/2018	01/10/2018

Proyecto Específico	F165010 Contratación de apoyo administrativo para los Enlaces Administrativos	
Objetivo	Que los 300 Enlaces Distritales cuenten con un apoyo administrativo durante el desarrollo del Proceso Electoral que garantice que las actividades administrativas se realicen con eficiencia y efectividad en la organización y desarrollo del Proceso Electoral 2017-2018.	
Alcance	Dotar de un apoyo administrativo para cumplir con los procedimientos y lineamientos establecidos durante el desarrollo del Proceso Electoral Federal 2017-2018, en los 300 distritos electorales, en materia de comprobaciones de nómina, compras e informes de inventario y registros contables para garantizar la eficiencia y fortalecer la confianza de la ciudadana.	
Justificación	Las actividades que realizan los 300 Enlaces Administrativos durante el proceso electoral se ven incrementadas, por lo que el apoyo administrativo les permite alcanzarlos objetivos planteados para el manejo de recursos humanos materiales y financieros lo cual permitirá organizar el procesos electoral 2017-2018 más confiable y eficaz.	
Vigencia	01/01/2018	31/08/2018

Proyecto Específico		F165110 Servicio de comedor para el Proceso Electoral 2017-2018	
Objetivo	Brindar el servicio de comedor en oficinas centrales para el proceso electoral 2017-2018 (8 días de servicio).		
Alcance	Contar con un servicio de comedor extraordinario de tiempo completo previo y durante la jornada electoral 2018, (8 días de servicio) con la finalidad de hacer más eficiente y agilizar la operación de las personas que intervienen en alguna actividad sustantiva durante el Proceso Electoral Federal 2017-2018.		
Justificación	Es indispensable contar con la prestación del servicio de comedor extraordinario previo y durante la jornada electoral 2018, para poner a disposición del personal del Instituto, medios de comunicación e invitados, una opción de alimentos que satisfaga las necesidades de los mismos y con ello realizar las funciones asignadas para el desarrollo de la Jornada Electoral 2018.		
Vigencia	25/06/2018	03/08/2018	

Proyecto Estratégico		Fortalecer la gestión y evaluación administrativa y cultura del servicio público	
Proyecto Específico		G160020 Seguimiento y operación de la firma electrónica avanzada institucional (FirmaINE)	
Objetivo	Dar continuidad con la operación y gestión de las herramientas tecnológicas que conforman el módulo de Firma Electrónica Avanzada Institucional (FirmaINE), con lo cual, la DEA estacó en posibilidades de solucionar las diversas solicitudes que realizan los usuarios internos y externos.		
Alcance	Cubrir la totalidad de las diversas solicitudes de expedición de FirmaINE, que realizan las Unidades Responsable del Instituto, que implementen el uso de la Firma Electrónica, así como, los requerimientos de los usuarios externos que llevan a cabo actos o actuaciones electrónicas a través de sistemas informáticos en el Instituto.		
Justificación	Los trabajos y actividades de Firma Electrónica Avanzada Institucional (FirmaINE), se llevarán a cabo de manera continua, ya que con su uso e implementación, se fortalece el desarrollo de la modernización administrativa, aportando elementos de innovación tecnológica que favorezcan la automatización de los procesos.		
Vigencia	01/01/2018	31/12/2018	

Proyecto Específico		G160030 Capacitación permanente para el personal de la Rama Administrativa	
Objetivo	Ampliar la oferta de capacitación transversal y horizontal en temas de interés institucional, que apoyen el desarrollo de competencias, conocimientos, habilidades y actitudes que permita contar con personal más calificado para el cumplimiento de los objetivos institucionales.		
Alcance	Capacitar mediante cursos en modalidad presencial y en línea al 70% del personal de la rama administrativa, impactando en todas las unidades responsables y Órganos Delegacionales del Instituto.		
Justificación	La Dirección Ejecutiva de Administración tiene la responsabilidad de conformar, orientar y desarrollar los programas de capacitación permanente y especial para el personal de la Rama Administrativa, por lo que ampliar la oferta de capacitación transversal y horizontal en temas de interés institucional favorece el desarrollo de competencias, conocimientos, habilidades y actitudes para contar con personal más calificado para el desarrollo y cumplimiento de los objetivos institucionales		
Vigencia	01/01/2018	31/12/2018	

Proyecto Específico		G160040 Complemento para la contratación del servicio de pensión de estacionamiento externo para viaducto Tlalpan	
Objetivo	Proporcionar el servicio de pensión de estacionamiento externo, para vehículos propiedad del Instituto y arrendados, así como de los trabajadores de Oficinas Centrales en Viaducto Tlalpan No 100.		
Alcance	Contar con un lugar que tenga la capacidad física para alojar y resguardar 360 vehículos propiedad del Instituto y arrendados, así como de los trabajadores del Instituto durante el desempeño de sus actividades laborales.		
Justificación	El Instituto tiene la necesidad de buscar otro espacio que cubra el servicio de pensión del servicio de estacionamiento de los vehículos del Instituto y de los servidores públicos, derivado de la cancelación del servicio actual por parte del proveedor, de lo contrario los vehículos se reubicarían en los espacios disponibles en la vía pública o lugares más cercanos al Instituto, lo que ocasionaría congestión vial así como posible daños.		
Vigencia	01/01/2018	31/12/2018	

Proyecto Específico		G160060 Fortalecer a la Dirección de Obras y Conservación	
Objetivo	Consolidar la estructura operativa de la Dirección de Obras y Conservación a fin de dar cumplimiento al Programa de Infraestructura Inmobiliaria 2011-2020.		
Alcance	La Dirección de Obras y Conservación requiere fortalecer su estructura funcional a través de la contratación de personal por honorarios eventuales que servirán como apoyo en las labores administrativas para garantizar el cumplimiento del Programa de Infraestructura Inmobiliaria 2011-2020 del Instituto Nacional Electoral, que fue aprobado por la Junta General Ejecutiva mediante acuerdo INE/JGE72/2017 del 28 de abril de 2017.		
Justificación	La Dirección de Obras y Conservación se ha visto obligada a fortalecer y consolidar su estructura a fin de dar cumplimiento al Programa de Infraestructura Inmobiliaria 2011-2020, por lo que, con el propósito de atender las necesidades operativas del área y contar con una estructura sólida, es necesaria la contratación de 11 plazas de honorarios eventuales que proporcionen apoyo administrativo a las áreas que integran la Dirección.		
Vigencia	01/01/2018	31/12/2018	

OF18- Unidad Técnica de Transparencia y Protección de Datos Personales

Proyecto Estratégico		Organizar Procesos Electorales
Proyecto Específico		F181910 Sistema Candidatas y Candidatos 2018
Objetivo	Actualizar el sistema Candidatas y Candidatos: Conócelos para incorporar la información curricular y estadística de las y los candidatos a puesto de elección en el Proceso Federal Electoral 2017-2018.	
Alcance	Incorporación de las currículas de las y los candidatos electos por el principio de mayoría relativa durante el Proceso Electoral Federal 2017-2018.	
Justificación	Durante los Procesos Electorales Federales organizados por el Instituto, las currículas de los candidatos puestos de elección popular se convierte en información sumamente demandada por los ciudadanos, los cuales buscan conocer las trayectorias profesionales y académicas de las y los candidatos aspirantes a los puestos de elección popular.	
Vigencia	01/01/2018	15/07/2018

Proyecto Estratégico		Fortalecer el acceso a la información y protección de datos personales
Proyecto Específico		T180010 Obligaciones de Transparencia del INE
Objetivo	Cumplir con las Obligaciones de Transparencia establecidas en la Ley General de Transparencia y Acceso a la Información Pública de Transparencia, así como se establezcan los mecanismos y buenas prácticas para mejorar el derecho a la información.	
Alcance	Brindar apoyo a las todas las Unidades Responsables del Instituto a efecto de dar cumplimiento a las obligaciones de transparencia establecidas en los artículos 70, 74 y 77 de la Ley General de Transparencia y Acceso a la Información Pública.	
Justificación	La Unidad de Transparencia tiene entre sus atribuciones establecer los mecanismos y buenas prácticas para fortalecer la cultura institucional de transparencia, rendición de cuentas y protección de datos personales, así como para potenciar el derecho a la información (artículo 80, párrafo 1, inciso a) del Reglamento Interior del Instituto Nacional Electoral).	
Vigencia	01/01/2018	31/12/2018

Proyecto Específico	T180040 INFOMEX INE 2018 y Fortalecimiento para el desahogo de los procedimientos de acceso a la información y datos personales	
Objetivo	Mejorar el funcionamiento del sistema INFOMEX – INE, así como agilizar la atención de solicitudes de información y de datos personales, para cumplir con una obligación constitucional (artículos 6 y 16) replicada en las leyes General y Federal de Transparencia y Acceso a la Información Pública y General de Protección de Datos Personales, ante el incremento que se prevé durante el Proceso Electoral Federal 2017-2018.	
Alcance	Desde la creación del INFOMEX INE en 2008, de forma anual se realizan actualizaciones y cambios necesarios para el uso y aplicación del sistema, mismos que derivan de reformas a la normatividad en la materia o bien, por mejoras en la funcionalidad para las áreas responsables y la Unidad. Asimismo, se requiere contar con prestadores de servicios que de manera eventual desahoguen solicitudes, ante el incremento por Proceso Electoral.	
Justificación	Derivado de las reformas y nueva legislación en la materia de acceso a la información y datos personales, el INE tiene nuevas atribuciones que debe cumplir a través de la Unidad Técnica de Transparencia y Protección de Datos Personales, por ello, es necesario realizar las adecuaciones al sistema INFOMEX INE, así como prever contar con apoyo temporal para el desahogo del procedimiento de acceso a la información y de datos personales.	
Vigencia	01/01/2018	31/12/2018

Proyecto Específico	T180050 Cierre operacional del Fondo Documental del Instituto Federal Electoral en 100 Juntas Distritales	
Objetivo	Llevar a cabo el cierre operacional del Fondo documental del Instituto Federal Electoral en 100 Juntas Distritales Ejecutivas.	
Alcance	Se logrará cerrar operacionalmente el Fondo documental del Instituto Federal Electoral, con esta acción se evitará resguardar documentación que ha perdido sus valores documentales o carece de ellos, de acuerdo al Catálogo de Disposición Documental.	
Justificación	Para favorecer la liberación de espacios físicos en Juntas Distritales Ejecutivas	
Vigencia	01/01/2018	31/12/2018

Proyecto Específico	T180060 Digitalización del Acervo Histórico	
Objetivo	Continuar con la digitalización de los documentos del Acervo Histórico para preservar los originales y ofrecer de forma electrónica su consulta en el portal del Instituto.	
Alcance	Poner a disposición de los usuarios los documentos históricos de forma electrónica para preservar los originales que forman parte de la memoria institucional. Se pretende llevar a cabo la digitalización de 1, 000,000 documentos que forman parte del Acervo Histórico del Instituto.	
Justificación	Se busca continuar con las iniciativas IN51800-2014, IN51800-2015, I180600 y I180070 - Digitalización del Acervo Histórico. Dar cumplimiento a las atribuciones y obligaciones del Archivo Histórico, entre las cuales está preservar la documentación. Las finalidades esenciales de la digitalización son la conservación de la documentación histórica y la difusión al público en general de la Memoria Institucional, para su aprovechamiento social.	
Vigencia	01/01/2018	31/12/2018

Proyecto Específico	T180070 Repositorio Documental del Instituto Nacional Electoral	
Objetivo	Asignar metadatos y catalogar la información que generan las áreas del Instituto para su preservación y consulta pública, cumpliendo con los criterios establecidos en el Artículo 61 de la Ley General de Transparencia y Acceso a la Información Pública, la cual señala que ésta debe de ser veraz, confiable, oportuna, congruente, integral, actualizada, accesible, comprensible y verificable.	
Alcance	Clasificación de los documentos del Consejo General y Junta General Ejecutiva emitidos entre los años 1990 a 1999.	
Justificación	Conforme al volumen de información especializada que genera el Instituto es necesaria su identificación, catalogación y clasificación en el Repositorio Documental	
Vigencia	01/01/2018	31/12/2018

Proyecto Específico	T180080 Videoteca del Instituto Nacional Electoral	
Objetivo	Digitalizar, catalogar y almacenar el acervo videográfico histórico del Instituto.	
Alcance	Digitalizar, catalogar y almacenar 3,500 cintas análogas de diversos formatos.	
Justificación	Preservación de la memoria videográfica del Instituto. Las cintas que se buscan convertir de formato análogo a digital revisten relevancia institucional, ya que contienen información sobre eventos del Instituto desde la creación del otrora Instituto Federal Electoral.	
Vigencia	01/02/2018	30/11/2018

Proyecto Estratégico	Fortalecer la Cultura Democrática, la Igualdad de Género y la Inclusión	
Proyecto Específico	D180020 Accesibilidad Web para el portal de Internet del INE	
Objetivo	Ampliar el acceso y la facilidad de uso del portal de Internet del INE, con independencia del lugar o de las condiciones en que se encuentren los usuarios.	
Alcance	Contratación de licenciamiento de software de accesibilidad para el portal de Internet del Instituto.	
Justificación	Artículo 22 de la Ley General de Transparencia y Acceso a la Información, la cual establece que "en el procedimiento de acceso, entrega y publicación de la información se propiciarán las condiciones necesarias para que ésta sea accesible a cualquier persona, de conformidad con el artículo 1o. de la Constitución Política de los Estados Unidos Mexicanos"	
Vigencia	01/02/2018	31/12/2018

OF20 – Unidad Técnica de Fiscalización

Proyecto Estratégico		Organizar Procesos Electorales	
Proyecto Específico		F205310 Proceso Electoral Local y Federal 2017-2018	
Objetivo	Fiscalizar las finanzas de las campañas en los Proceso Electoral Local de 30 Estados; así como, el Proceso Electoral Federal 2017-2018 en 32 Estados.		
Alcance	Fiscalizar los ingresos y egresos de Partidos Políticos, Candidaturas, Candidaturas Independientes, monitoreo de espectaculares y propaganda en vía pública; notificación de oficios de informes de errores y omisiones de precampaña, apoyo ciudadano y campaña; visitas de verificación a casa de campaña, eventos públicos, cierres de campaña y jornada electoral, revisión de Informes de Resultados; elaborar y revisar el dictamen de informes de precampaña y campaña.		
Justificación	Dar agilidad a la revisión de ingresos y gastos de precampaña, apoyo ciudadano y campaña de los partidos políticos, candidaturas independientes en los procesos electorales, local y federal 2017-2018, en el tiempo que se señala por la normativa de la Comisión de Fiscalización, con eficacia y eficiencia en la transparencia de la rendición de cuentas.		
Vigencia	01/01/2018	31/12/2018	

Proyecto Específico			F205410 Sustanciar y resolver procedimientos administrativos sancionadores en materia de fiscalización, durante los Procesos Electorales Federal y Locales 2017-2018
Objetivo	El objetivo general es sustanciar y resolver todos los procedimientos oficiosos y quejas que se inicien con motivo de irregularidades en materia de origen, destino y aplicación de recursos, derivados del Proceso Electoral Federal y Locales 2017-2018, conjuntamente con los Dictámenes y Resoluciones de Informes. Como objetivos específicos se propone reducir los tiempos de sustanciación y mejorar la argumentación de los proyectos de resolución.		
Alcance	Sustanciar la totalidad de los procedimientos oficiosos y quejas en el menor tiempo posible, asimismo, elaborar los proyectos de resolución correspondientes los cuales deberán estar argumentados adecuadamente, dichos proyectos deberán ser sometidos a consideración de la Comisión de Fiscalización y del Consejo General para que sean aprobados conjuntamente con los Dictámenes y Resoluciones de Informes.		
Justificación	Mediante este proyecto se pretende: 1) Que la Unidad Técnica de Fiscalización presente al Consejo General, previa valoración de la Comisión de Fiscalización, proyectos de resolución que atiendan todas las denuncias que en materia de fiscalización se presenten, 2) Cumplir con la obligación de resolver dichos procedimientos conjuntamente con los Dictámenes y Resoluciones de Informes.		
Vigencia	01/01/2018	31/12/2018	

Proyecto Específico			F205510 Formación y especialización de los sujetos obligados y del personal de la UTF en materias vinculadas a la fiscalización
Objetivo	Impartir capacitación a los sujetos obligados y al personal de la UTF en las materias relacionadas con el cumplimiento de sus obligaciones o atribuciones, la operación de sistemas y el marco normativo de la fiscalización		
Alcance	Contratar servicios para impartir capacitación en materias vinculadas a la fiscalización electoral.		
Justificación	Cumplir con las disposiciones del Reglamento de Fiscalización que establecen que los sujetos obligados podrá solicitar la orientación, asesoría y capacitación necesarias en materia del registro contable de los ingresos y egresos, de las características de la documentación comprobatoria correspondiente al manejo de los recursos y los requisitos de los informes.		
Vigencia	02/01/2018	31/12/2018	

Proyecto Específico		F205710 Personal eventual para operación de los sistemas DPN, del Proceso Electoral 2018
Objetivo	Contar con el personal eventual necesario para la operación de los sistemas SIF, SNR, RNP y Subsistema de auditoría durante el 2018, enfocado a efectuar validaciones y pruebas de las funcionalidades, brindar asesoría y atención a los sujetos obligados referente al manejo de los aplicativos, apoyo en vencimientos de plazos y realización de materiales de apoyo, de los procesos de precampaña, campaña y ejercicio ordinario.	
Alcance	Incorporar personal directivo y operativo a fin de optimizar los desarrollos en los sistemas a cargo de la DPN, brindar una atención ágil, pronta y oportuna respecto al funcionamiento de los aplicativos, para dar cumplimiento a las obligaciones de registro de ingreso y gasto, así como la fiscalización de los recursos de precampaña, campaña y ejercicio ordinario.	
Justificación	En atención a los procesos electorales 2018 a efectuarse en 30 entidades, así como los procesos federales por 2,836 cargos de elección, el universo de usuarios estimado para el SNR es de 34,350, para el SIF de 41,966 y para el RNP de 20,391 que conlleva a reforzar al personal a cargo de cada uno de los aplicativos con el objeto de dar atención, seguimiento y solventación a las consultas de los sujetos obligados.	
Vigencia	01/01/2018	31/12/2018

Proyecto Específico		F205810 Fortalecimiento del personal encargado de la administración y operación de los sistemas de la DPN
Objetivo	Fortalecer la integridad del personal a cargo de la actualización, operación y administración de los sistemas de la Dirección de Programación Nacional, destacando que las actividades efectuadas son continuas y permanentes enfocadas a procurar el correcto funcionamiento de los aplicativos para el cumplimiento de obligaciones de sujetos obligados y su fiscalización.	
Alcance	Incorporación del personal elemental y necesario a la estructura base del Instituto dando certeza jurídica y laboral al mismo, derivado de que la actividad principal que realiza se enfoca en la continuidad, eficacia y eficiencia de los sistemas, mejorando las funcionalidades que se encuentran en operación para la fiscalización de los recursos de los sujetos obligados.	
Justificación	El personal actual es el necesario para la operación y continuidad en la aplicación de los sistemas, lo anterior, derivado de que los aplicativos desarrollados en versiones anteriores requieren de atención y actualización a fin de abarcar las situaciones y requerimientos establecidos en la normatividad, así como los requeridos por los propios sujetos obligados en el cumplimiento de sus obligaciones, convirtiéndose en actividad permanente y no eventual.	
Vigencia	01/01/2018	31/12/2018

Proyecto Específico		F206110 Recabar y transformar la información de carácter económico y financiero de los sujetos obligados, así como la realización de acciones de inteligencia que incidan en los trabajos de fiscalización	
Objetivo	Coadyuvar a las direcciones de la Unidad Técnica de Fiscalización en la recolección y transformación de información obtenida de las diversas áreas de la Secretaría de Hacienda y Crédito Público, al mismo tiempo que se lleven al cabo la aplicación de modelos de riesgo que permitan obtener evidencia de operaciones no apegadas al ejercicio del ingreso y gasto de los Partidos Políticos y sus candidatos.		
Alcance	Eficientar los procedimientos de auditoría con información obtenida mediante trabajos de inteligencia, superando las limitaciones del secreto bancario, fiduciario y fiscal, durante el Proceso Electoral 2017-2018.		
Justificación	Ante el incremento de sujetos obligados, provocado por las elecciones concurrentes del proceso electoral 2017 – 2018, se requiere obtener respuesta oportuna a los requerimientos de información solicitada a las distintas instancias de los tres niveles de gobierno y particulares, así como su procesamiento, tanto de la requerida por instancias internas, como aquella necesaria para los procesos de investigación.		
Vigencia	01/01/2018		31/12/2018

Proyecto Estratégico		Fortalecer la cultura democrática, la igualdad de Género y la Inclusión	
Proyecto Específico		D200010 Acciones para la fiscalización con perspectiva de género	
Objetivo	Brindar elementos a los partidos políticos para que mejoren el diseño y presentación de sus Programas Anuales de Trabajo del gasto programado, fortalecer la fiscalización de la aplicación de los recursos y convocar a los interesados en el tema a que compartan experiencias y sugerencias. Identificar posibles brechas de desigualdad en la asignación y ejercicio de recursos, en las campañas electorales 2017-2018		
Alcance	Contratar servicios de asesoría para: revisar los Programas Anuales de Trabajo (PAT) de los partidos políticos nacionales y locales; organizar un encuentro nacional con el tema "Fortalecimiento de la rendición de cuentas del ejercicio del gasto programado", a fin identificar acciones que contribuyan a la efectiva rendición de cuentas; y analizar las posibles brechas de género en la asignación de recursos en las campañas 2017-2018.		
Justificación	Es necesario identificar e informar a los partidos políticos sus áreas de oportunidad en la planeación, ejecución e impacto de los proyectos y actividades del gasto programado, con el fin de que los recursos asignados cumplan con su objetivo; el resultado será útil para los trabajos de fiscalización y para promover mejoras. Con vistas al proceso electoral más importante del INE, analizar la distribución de recursos en las campañas.		
Vigencia	01/01/2018	31/12/2018	

Proyecto Estratégico		Fortalecer equidad y legalidad en el Sistema de Partidos Políticos	
Proyecto Específico		P200020 Pago de honorarios para interventores derivado de la prevención y en su caso liquidación a partidos políticos nacionales que actualicen algún supuesto de pérdida de registro.	
Objetivo	Cubrir el pago de honorarios al interventor designado por la Comisión de Fiscalización del Instituto, para garantizar la realización de las actividades inherentes a la liquidación del patrimonio del otrora Partido Humanista; asimismo, previendo para la etapa de prevención y liquidación de por lo menos dos Partidos Políticos Nacionales, por pérdida de registro, derivados del Proceso Federal 2017-2018.		
Alcance	Cubrir los honorarios mensuales del interventor encargado de la prevención y en su caso de liquidación.		
Justificación	En cumplimiento a los arts. 97 de la Ley General de Partidos Políticos y 380 Bis al 398 del Reglamento de Fiscalización		
Vigencia	01/01/2018	12/12/2018	

OF21 – Unidad Técnica de Planeación

Proyecto Estratégico	Fortalecer la gestión y evaluación administrativa y cultura de Servicio Público	
Proyecto Específico	G210010 Monitoreo y evaluación CIP	
Objetivo	Monitorear y evaluar los proyectos que integren la Cartera Institucional de Proyectos (CIP) 2018.	
Alcance	Consolidar la implantación del Plan Estratégico del INE la CIP 2018 a través de actividades de monitoreo y evaluación. Estas actividades incluyen la realización de sesiones participativas para la retroalimentación entre las UR y la UTP. Los resultados se medirán a través de la elaboración de reportes mensuales y trimestrales de resultados.	
Justificación	La medición y evaluación de los proyectos que integran la CIP 2018 permitirán aplicar las medidas correctivas que se identifiquen a través de los hallazgos resultantes de la evaluación. De esta manera, se contribuirá a alcanzar los objetivos estratégicos del Instituto a través del proyecto específico "Fortalecer la gestión y evaluación administrativa y cultura de Servicio Público".	
Vigencia	01/01/2018	31/12/2018

Proyecto Específico	G210020 Seguimiento PYCIPEF 2018	
Objetivo	Monitorear la ejecución de actividades contenidas en el Plan y Calendario del Proceso Electoral Federal (PYCIPEF) 2017-2018.	
Alcance	Consolidar la implantación del PYCIPEF 2017-2018 a través de actividades de seguimiento, incluyendo la elaboración de reportes mensuales.	
Justificación	El PYCIPEF 2017 - 2018 es una herramienta que permitirá dar seguimiento a las actividades que se realicen para la organización del proceso electoral federal. Asimismo, se dará cumplimiento al Artículo 77 del Reglamento de Elecciones.	
Vigencia	01/01/2018	31/12/2018

Proyecto Específico	G210030 Fortalecimiento y Continuidad al Seguimiento de Auditorías	
Objetivo	Registrar la información de las auditorías que es sujeto el INE por parte de los diferentes órganos fiscalizadores, con la finalidad de contar con información de sus observaciones y las acciones que ejecuta el Instituto para su atención.	

Alcance	Registrar todas las auditorías que el Órgano Interno de Control, la Auditoría Superior de la Federación, así como despachos y otros entes fiscalizadores realicen al INE.	
Justificación	Se requiere dar seguimiento a las observaciones emitidas por los diferentes entes fiscalizadores con la finalidad de dar atención a las mismas.	
Vigencia	01/01/2018	31/12/2018

Proyecto Específico	G210040 Fortalecimiento del Sistema de Control Interno y de la Gestión Institucional	
Objetivo	Continuar con el fortalecimiento del Sistema de Control Interno y de la Gestión Institucional	
Alcance	Definir en conjunto con las Unidades Responsables los Programas de Trabajo de Control Interno y Administración de Riesgos, la Matriz de Riesgos, el Mapa de Riesgos, y elaborar los reportes de seguimiento trimestral y anual de los avances obtenidos.	
Justificación	Es necesario continuar con la implantación del Sistema de Control Interno Institucional con la finalidad de dar cumplimiento al Marco Normativo de Control Interno y a la Metodología de Administración de Riesgos.	
Vigencia	01/01/2018	31/12/2018

OF22 – Unidad Técnica de Igualdad de Género y No Discriminación

Proyecto Estratégico		Fortalecer la cultura democrática, la igualdad de género y la inclusión	
Proyecto Específico		D220010 Acciones para la igualdad sustantiva en el INE	
Objetivo	Transversalizar la perspectiva de igualdad y no discriminación al interior del Instituto Nacional electoral mediante el fortalecimiento de mecanismos intra e interinstitucionales, así como la implementación de proyectos que favorecen el intercambio de información y la identificación de buenas prácticas y áreas de oportunidad en la materia.		
Alcance	Se pretende que la igualdad de género, la no discriminación y la no violencia sean perspectivas que permeen en la estructura del Instituto mediante la realización de pláticas sensibilizadoras, capacitaciones, la difusión de información y el intercambio de experiencias y buenas prácticas. Lo anterior debe corresponderse con la Política Institucional de Igualdad de Género y no Discriminación. En este sentido, una restricción puede ser la falta de participación del personal.		
Justificación	El Instituto Nacional Electoral, como autoridad del Estado Mexicano, está obligado a promover, respetar, proteger y garantizar los derechos humanos en el ámbito de sus competencias. Esto implica que al interior debe favorecer ambientes laborales libres de violencia y discriminación, por lo que es fundamental consolidar los mecanismos internos y fortalecer la colaboración interinstitucional de tal manera que se identifiquen las fortalezas y retos en la materia y se difundan las buenas prácticas.		
Vigencia	08/01/2018	14/12/2018	

Proyecto Específico		D220020 Acciones para la igualdad y el ejercicio de los derechos político-electorales	
Objetivo	Promover entre distintos públicos el respeto, la protección y la garantía de los derechos político-electorales de las personas.		
Alcance	Se busca compartir experiencias y buenas prácticas que permitan generar acuerdos y compromisos que tengan como fin realizar acciones que promuevan el cumplimiento y el respeto de los derechos político-electorales de todos los sectores de la población, en especial de los grupos en situación de vulnerabilidad. Lo anterior, en cumplimiento a las normas nacionales y pactos internacionales suscritos por el Estado Mexicano.		
Justificación	El Instituto Nacional Electoral se ha comprometido a incorporar los principios de igualdad y no discriminación en la aplicación de su normativa a fin de propiciar la igualdad real en cumplimiento a las normas nacionales y a los pactos internacionales suscritos por México. De esta forma, y en		

	observancia de la responsabilidad para lograr una democracia incluyente, se definen las acciones que abonen a la remoción de los obstáculos que impiden el ejercicio de los derechos político-electorales de las poblaciones excluidas.	
Vigencia	01/01/2018	31/12/2018

Proyecto Específico D220030 Estrategias para la transversalización del principio de igualdad y no discriminación en el PEF 2017-2018		
Objetivo	Promover y revisar el cumplimiento de los principios de igualdad y no discriminación en las acciones para la organización del Proceso electoral Federal 2017-2018.	
Alcance	Promover unas elecciones incluyentes.	
Justificación	El Instituto Nacional Electoral se ha comprometido, en el marco de las normas nacionales y los pactos internacionales de los que México es parte, a promover y aplicar los principios de igualdad y no discriminación, con el fin de mitigar las brechas que impiden el pleno ejercicio de los derechos político-electorales de los grupos en situación de vulnerabilidad, por lo que se promueven e implementan acciones que vayan en este sentido.	
Vigencia	01/01/2018	30/11/2018

Proyecto Específico D220040 Estrategias para garantizar los derechos políticos-electorales de las mujeres en PEF 2017-2018		
Objetivo	Promover y revisar el cumplimiento del principio de igualdad en las acciones para la organización del Proceso Electoral Federal 2017-2018.	
Alcance	Revisar el registro de candidaturas con paridad horizontal y vertical para el Congreso de la Unión, en cumplimiento con la Ley General de Instituciones y Procedimientos Electorales. Asimismo, se revisarán los casos que se presenten en materia de violencia política contra las mujeres antes de la jornada electoral y durante el periodo de impugnaciones.	
Justificación	El Instituto Nacional Electoral se ha comprometido, en el marco de las normas nacionales y los pactos internacionales de los que México es parte, a promover y aplicar el principio de igualdad, con el fin de mitigar las brechas que impiden el pleno ejercicio de los derechos político-electorales de las mujeres. Por tal motivo, las primeras elecciones federales en donde se elegirá al Congreso de la Unión y al Poder Ejecutivo Federal desde la Reforma Política de 2014, se presentan como la primera prueba del cumplimiento de la paridad a nivel nacional y le corresponde al Instituto revisar su cumplimiento.	
Vigencia	15/01/2018	30/11/2018

OF23 – Unidad Técnica de Vinculación con los Organismos Públicos Locales

Proyecto Estratégico		Organizar Procesos Electorales	
Proyecto Específico	L235910 Procesos Electorales Locales 2017-2018 (transversal)		
Objetivo	Atender las atribuciones del Instituto Nacional Electoral en materia de los Procesos Electorales Locales 2017-2018, que no formen parte de las concernientes al Proceso Electoral Federal del mismo periodo.		
Alcance	Dar cumplimiento a las actividades que son atribución del Instituto Nacional Electoral, respecto a los 30 Procesos Electorales Locales 2017-2018.		
Justificación	Se requiere atender de manera integral las actividades de los procesos electorales locales en los que interactúan las Direcciones Ejecutivas o Unidades Técnicas del Instituto, para contar con la visión y resultados completos sobre cada una de ellas, con la debida diferenciación del origen de los recursos y de las actividades en las que se ejercen, para realizar el Balance de los recursos a la conclusión de los PEL.		
Vigencia	01/01/2018	31/12/2018	

Proyecto Estratégico		Coordinar el Sistema Nacional Electoral	
Proyecto Específico	E230010 Coordinación con los Organismos Públicos Locales		
Objetivo	Coordinación y seguimiento entre las distintas áreas del Instituto y los Organismos Públicos Locales.		
Alcance	Dar seguimiento puntual a las actividades y al intercambio de información entre el Instituto y los OPL que derivan tanto de la legislación en la materia como del Reglamento de Elecciones.		
Justificación	Facilitar la coordinación entre las distintas áreas del Instituto y los Organismos Públicos Locales; mediante un seguimiento puntual a las actividades ordinarias de los Organismos Públicos Locales a nivel nacional.		
Vigencia	01/01/2018	31/12/2018	

Proyecto Específico		E230020 Designación de las Consejeras o Consejeros Electorales de los Organismos Públicos Locales	
Objetivo	Llevar a cabo el proceso de designación de las vacantes de las Consejeras o Consejeros Electorales que concluyen su encargo en los Consejos Electorales de los Organismos Públicos Locales Electorales de los Estados de Aguascalientes, Baja California, Chihuahua, Coahuila, Durango, Hidalgo, Nayarit, Puebla, Quintana Roo, Sinaloa, Tamaulipas, Tlaxcala y Veracruz.		
Alcance	Renovar las 39 plazas vacantes que se generen a raíz de la conclusión del periodo del encargo de las y los consejeros electorales locales de las 13 entidades, así como aquellas vacantes que surjan por otros motivos.		
Justificación	La integración de los Consejos Generales de los Organismos Públicos Locales de 13 estados mediante el proceso de designación que incluye la convocatoria, registro de aspirantes, verificación de requisitos, examen de conocimientos, ensayo presencial, valoración curricular y entrevista.		
Vigencia	01/01/2018	31/12/2018	

Proyecto Específico		E230040 Mantenimiento del SIVOPLE	
Objetivo	Adaptar y mantener el Sistema de Información y Seguimiento de las Actividades Relevantes de los Organismos Públicos Locales durante el ejercicio fiscal 2018.		
Alcance	Dar mantenimiento al Sistema de Información y Seguimiento de las Actividades Relevantes de los Organismos Públicos Locales durante el ejercicio fiscal 2018		
Justificación	Contar con el personal mínimo necesario para dar el mantenimiento preventivo y correctivo al SIVOPLE.		
Vigencia	01/01/2018	31/07/2018	

OF24 – Unidad Técnica de lo Contencioso Electoral

Proyecto Estratégico		Organizar Procesos Electorales
Proyecto Específico		F246210 Contratación de personal de apoyo para las funciones de sustanciación y tramitación de los procedimientos
Objetivo	Atender en tiempo y forma el incremento del 73% de Procedimientos Administrativos Sancionadores con motivo de los Procesos Electorales a través de la contratación de personal de apoyo.	
Alcance	Dar trámite al incremento de los Procedimientos Administrativos Sancionadores que se presenten ante la UTCE con motivo del Proceso Electoral Federal 2017-2018, así como de las quejas que resulten competencia del INE derivado de los 30 Procesos Electorales Locales. Incrementando así la estructura de la UTCE de 70 a 101 plazas, lo que equivale al 44.28%.	
Justificación	Derivado del incremento del 73% en Procedimientos Administrativos Sancionadores durante los Procesos Electorales es necesaria la contratación de personal extra de apoyo, con el fin de atender dichos procedimientos en tiempo y forma y evitar el rezago en dicha actividad.	
Vigencia	01/01/2018	31/07/2018

Proyecto Específico		F241910 Contratación de personal de apoyo para el Proceso Electoral Federal 2017-2018
Objetivo	Atender oportunamente los procedimientos administrativos sancionadores correspondientes al próximo proceso electoral federal y, particularmente, los que se originen con motivo de la entrada en vigor de los Acuerdos INE/CG338/2017 e INE/CG337/2017, relativos a la facultad de atracción para garantizar la equidad entre los participantes en la contienda electoral, y para regular la aparición de dirigentes y voceros partidistas en radio y televisión.	
Alcance	Brindar la atención eficaz y oportuna al aumento en las quejas y solicitudes de medidas cautelares que se sustancien con motivo de los procedimientos administrativos sancionadores.	
Justificación	Con motivo de la aprobación de 2 Acuerdos del Consejo General del INE, se tiene previsto el incremento considerable en el número de procedimientos y medidas cautelares que deben atenderse oportuna y eficazmente.	
Vigencia	01/01/2018	31/07/2018