

Sistema Integral de Monitoreo de Espectaculares

Reporte de recorrido

Usuario ana.gomez Fecha Encuesta: 2/23/2017 11:15:07 AM

Id Encuesta: 125511 - Ticket:54662 - Estatus: Autorizado

<b>Período Electoral</b>	PRECAMPAÑA
<b>Ámbito</b>	Local
<b>Partido Político</b>	MOVIMIENTO CIUDADANO
<b>Otro Partido</b>	
<b>Nombre Candidato</b>	MOVIMIENTO CIUDADANO
<b>Descripción del Cargo</b>	PRESIDENTE MUNICIPAL
<b>Otro Cargo</b>	
<b>Lema / Versión</b>	LOS CIUDADANOS NO AGUANTAN MÁS !LA ALCALDÍA NO DEBE SER NEGOCIO DE POLÍTICOS CORRUPTOS! VOTAMOS EN CONTRA DEL GASOLINAZO!

<b>Entidad</b>	VERACRUZ DE IGNACIO DE LA LLAVE
<b>Municipio</b>	SAN ANDRÉS TUXTLA
<b>Colonia</b>	SAN PEDRO
<b>Calle</b>	VALLARTA
<b>Número</b>	SN
<b>Entre calle</b>	CORONA
<b>Y Calle</b>	JUAN DE LA LUZ ENRIQUEZ
<b>C.P.</b>	95700
<b>Referencia</b>	ESQUINA

**Observaciones** GENÉRICO MC

**Distritos Federales**  
**Distritos Locales** DISTRITO XXV

**Tamaño** Ancho: 6 metros, alto: 3 metros

**Tipo Anuncio** MUROS

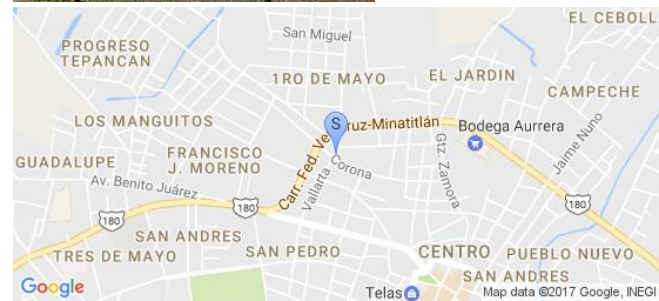

Sistema Integral de Monitoreo de Espectaculares

Reporte de recorrido

Usuario ana.gomez Fecha Encuesta: 2/23/2017 11:33:41 AM

Id Encuesta: 125514 - Ticket:54663 - Estatus:Autorizado

Período Electoral	PRECAMPAÑA
Ámbito	Local
Partido Político	MOVIMIENTO CIUDADANO
Otro Partido	
Nombre Candidato	MOVIMIENTO CIUDADANO
Descripción del Cargo	PRESIDENTE MUNICIPAL
Otro Cargo	
Lema / Versión	ALTO A LOS POLITICOS CORRUPTOS

Entidad	VERACRUZ DE IGNACIO DE LA LLAVE
Municipio	SAN ANDRÉS TUXTLA
Colonia	BARRIO CHICHICUIL
Calle	JUAN DE LA LUZ ENRÍQUEZ
Número	SN
Entre calle	MARÍA MATA
Y Calle	VALLARTA
C.P.	95700
Referencia	ANTES DE LA ESQUINA
Distritos Federales	
Distritos Locales	DISTRITO XXV

Observaciones GENÉRICO MC

Tamaño Ancho: 6 metros, alto: 3 metros

Tipo Anuncio MUROS

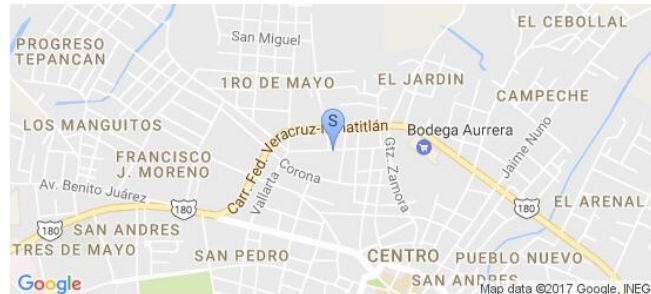



Sistema Integral de Monitoreo de Espectaculares

Reporte de recorrido

Usuario ana.gomez Fecha Encuesta: 2/23/2017 11:38:03 AM

Id Encuesta: 125515 - Ticket:54663 - Estatus: Autorizado

<b>Período Electoral</b>	PRECAMPAÑA
<b>Ámbito</b>	Local
<b>Partido Político</b>	MOVIMIENTO CIUDADANO
<b>Otro Partido</b>	
<b>Nombre Candidato</b>	MOVIMIENTO CIUDADANO
<b>Descripción del Cargo</b>	PRESIDENTE MUNICIPAL
<b>Otro Cargo</b>	
<b>Lema / Versión</b>	ALTO A LOS POLÍTICOS CORRUPTOS CON TU VOTO GANAREMOS LOS CIUDADANOS

<b>Entidad</b>	VERACRUZ DE IGNACIO DE LA LLAVE
<b>Municipio</b>	SAN ANDRÉS TUXTLA
<b>Colonia</b>	SAN PEDRO
<b>Calle</b>	CORONA
<b>Número</b>	SN
<b>Entre calle</b>	MATIAS ROMERO
<b>Y Calle</b>	MARIA MATA
<b>C.P.</b>	95700
<b>Referencia</b>	CERCA DE ABARROTES LA AGENCIA 2
<b>Distritos Federales</b>	
<b>Distritos Locales</b>	DISTRITO XXV

**Observaciones** GENÉRICO MC

**Tamaño** Ancho: 10 metros, alto: 1 metros

**Tipo Anuncio** MUROS



Sistema Integral de Monitoreo de Espectaculares

Reporte de recorrido

Usuario ana.gomez Fecha Encuesta: 2/23/2017 12:00:40 PM

Id Encuesta: 125518 - Ticket:54663 - Estatus:Autorizado

<b>Período Electoral</b>	PRECAMPAÑA
<b>Ámbito</b>	Local
<b>Partido Político</b>	MOVIMIENTO CIUDADANO
<b>Otro Partido</b>	
<b>Nombre Candidato</b>	MOVIMIENTO CIUDADANO
<b>Descripción del Cargo</b>	PRESIDENTE MUNICIPAL
<b>Otro Cargo</b>	
<b>Lema / Versión</b>	ALTO A LOS POLÍTICOS CORRUPTOS

<b>Entidad</b>	VERACRUZ DE IGNACIO DE LA LLAVE
<b>Municipio</b>	SAN ANDRÉS TUXTLA
<b>Colonia</b>	EL MIRADOR
<b>Calle</b>	CRISTOBAL COLÓN
<b>Número</b>	SN
<b>Entre calle</b>	GRIJALVA
<b>Y Calle</b>	HOLA. GALEANA
<b>C.P.</b>	95700
<b>Referencia</b>	JUNTO A PUENTE
<b>Distritos Federales</b>	
<b>Distritos Locales</b>	DISTRITO XXV

**Observaciones** GENÉRICO MC

**Tamaño** Ancho: 20 metros, alto: 1 metros

**Tipo Anuncio** MUROS





Sistema Integral de Monitoreo de Espectaculares

Reporte de recorrido

Usuario cristian.osorio Fecha Encuesta: 2/23/2017 11:38:53 AM

Id Encuesta: 125544 - Ticket:54666 - Estatus: Autorizado

<b>Período Electoral</b>	PRECAMPAÑA
<b>Ámbito</b>	Local
<b>Partido Político</b>	MOVIMIENTO CIUDADANO
<b>Otro Partido</b>	
<b>Nombre Candidato</b>	GENERICO
<b>Descripción del Cargo</b>	OTRO LOCAL
<b>Otro Cargo</b>	
<b>Lema / Versión</b>	QUEREMOS GOBERNAR CONTIGO

<b>Entidad</b>	VERACRUZ DE IGNACIO DE LA LLAVE
<b>Municipio</b>	CUICHAPA
<b>Colonia</b>	LOS ANGELES
<b>Calle</b>	CARRETERA FEDERAL OMEALCA TEZONAPA
<b>Número</b>	SIN NUMERO
<b>Entre calle</b>	CALLE SIN NOMBRE
<b>Y Calle</b>	CALLE SIN NOMBRE
<b>C.P.</b>	94920
<b>Referencia</b>	FRENTE A LA CTM
<b>Distritos Federales</b>	
<b>Distritos Locales</b>	DISTRITO XXII

**Observaciones**

**Tamaño** Ancho: 2 metros, alto: 2 metros

**Tipo Anuncio** MUROS

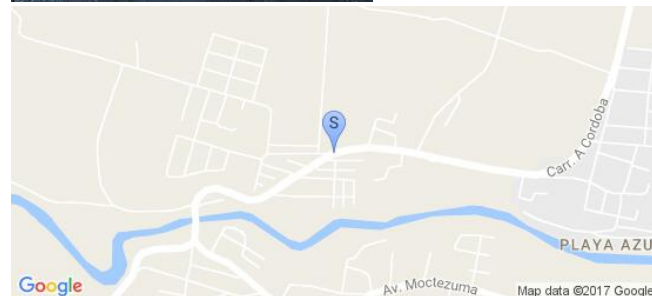

Sistema Integral de Monitoreo de Espectaculares

Reporte de recorrido

Usuario ana.gomez Fecha Encuesta: 2/23/2017 1:08:41 PM

Id Encuesta: 125550 - Ticket:54667 - Estatus: Autorizado

**Período Electoral** PRECAMPAÑA  
**Ámbito** Local

**Partido Político** MOVIMIENTO CIUDADANO  
**Otro Partido**  
**Nombre Candidato** MOVIMIENTO CIUDADANO  
**Descripción del Cargo** PRESIDENTE MUNICIPAL  
**Otro Cargo**

**Lema / Versión** ALTO A LA POBREZA ALTO AL DESEMPLEO  
CON TU VOTO HECHAREMOS A LOS  
POLÍTICOS LADRONES VOTAMOS EN CONTRA  
DEL GASOLINAZO

**Observaciones** GENÉRICO MC

**Entidad** VERACRUZ DE IGNACIO DE LA LLAVE  
**Municipio** SAN ANDRÉS TUXTLA  
**Colonia** LA ENCANTADA  
**Calle** BLVD 5 DE FEBRERO  
**Número** SN  
**Entre calle** P.R. VALENCIA  
**Y Calle** SANTA ROSA  
**C.P.** 95700  
**Referencia** JUNTO A MOSAICOS SAN MARTIN  
**Distritos Federales**  
**Distritos Locales** DISTRITO XXV

**Tamaño** Ancho: 2 metros, alto: 7 metros

**Tipo Anuncio** MUROS

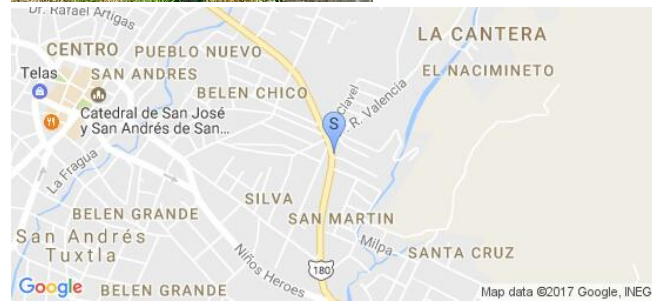



Sistema Integral de Monitoreo de Espectaculares

Reporte de recorrido

Usuario ana.gomez Fecha Encuesta: 2/23/2017 1:50:22 PM

Id Encuesta: 125555 - Ticket:54667 - Estatus:Autorizado

**Período Electoral** PRECAMPAÑA  
**Ámbito** Local

**Entidad** VERACRUZ DE IGNACIO DE LA LLAVE  
**Municipio** CATEMACO  
**Colonia** CATEMACO  
**Calle** CARRETERA FEDERAL  
**Número** SN  
**Entre calle Y Calle** VENUSTIANO CARRANZA ENTRADA A CATEMACO  
**C.P.** 95800  
**Referencia** POR LA GASOLINERA  
**Distritos Federales**  
**Distritos Locales** DISTRITO XXV

**Partido Político** MOVIMIENTO CIUDADANO  
**Otro Partido**  
**Nombre Candidato** KARINA GUZMÁN CH.  
**Descripción del Cargo** PRESIDENTE MUNICIPAL  
**Otro Cargo**  
**Lema / Versión** ESTAMOS EN MOVIMIENTO

**Observaciones** PRECANDIDATA MC MENSAJE DIRIGIDO A MILITANTES Y SIMPATIZANTES DE MC

**Tamaño** Ancho: 6 metros, alto: 2 metros

**Tipo Anuncio** MUROS



Sistema Integral de Monitoreo de Espectaculares

Reporte de recorrido

Usuario ana.gomez Fecha Encuesta: 2/23/2017 1:55:18 PM

Id Encuesta: 125556 - Ticket:54667 - Estatus: Autorizado

<b>Período Electoral</b>	PRECAMPAÑA
<b>Ámbito</b>	Local
<b>Partido Político</b>	MOVIMIENTO CIUDADANO
<b>Otro Partido</b>	
<b>Nombre Candidato</b>	MOVIMIENTO CIUDADANO
<b>Descripción del Cargo</b>	PRESIDENTE MUNICIPAL
<b>Otro Cargo</b>	
<b>Lema / Versión</b>	ESTAMOS EN MOVIMIENTO

<b>Entidad</b>	VERACRUZ DE IGNACIO DE LA LLAVE
<b>Municipio</b>	CATEMACO
<b>Colonia</b>	CATEMACO
<b>Calle</b>	CARRETERA FEDERAL
<b>Número</b>	SN
<b>Entre calle</b>	VENUSTIANO CARRANZA
<b>Y Calle</b>	ENTRADA A CATEMACO
<b>C.P.</b>	95800
<b>Referencia</b>	POR LA GASOLINERA
<b>Distritos Federales</b>	
<b>Distritos Locales</b>	DISTRITO XXV

**Observaciones** GENÉRICO MC

**Tamaño** Ancho: 6 metros, alto: 3 metros

**Tipo Anuncio** MUROS





Sistema Integral de Monitoreo de Espectaculares

Reporte de recorrido

Usuario ana.gomez Fecha Encuesta: 2/23/2017 3:07:30 PM

Id Encuesta: 125573 - Ticket:54670 - Estatus: Autorizado

Período Electoral	PRECAMPAÑA
Ámbito	Local
Partido Político	MOVIMIENTO CIUDADANO
Otro Partido	
Nombre Candidato	MOVIMIENTO CIUDADANO
Descripción del Cargo	PRESIDENTE MUNICIPAL
Otro Cargo	
Lema / Versión	ESTAMOS EN MOVIMIENTO

Entidad	VERACRUZ DE IGNACIO DE LA LLAVE
Municipio	CATEMACO
Colonia	PASEO DEL MALECÓN
Calle	DEMOCRACIA
Número	SN
Entre calle	AV. FRANCISCO I. MADERO
Y Calle	PASEO DEL MALECON
C.P.	95870
Referencia	A 1 CUADRA DEL RESTAURANTE DELICIAS LUGO
Distritos Federales	
Distritos Locales	DISTRITO XXV

Observaciones GENÉRICO MC

Tamaño Ancho: 5 metros, alto: 3 metros

Tipo Anuncio MUROS

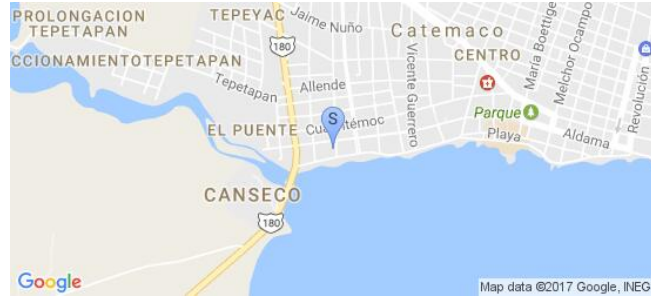

Sistema Integral de Monitoreo de Espectaculares

Reporte de recorrido

Usuario ana.gomez Fecha Encuesta: 2/23/2017 3:40:43 PM

Id Encuesta: 125575 - Ticket:54670 - Estatus: Autorizado

<b>Período Electoral</b>	PRECAMPAÑA
<b>Ámbito</b>	Local
<b>Partido Político</b>	MOVIMIENTO CIUDADANO
<b>Otro Partido</b>	
<b>Nombre Candidato</b>	KARINA GUZMAN CHIMA
<b>Descripción del Cargo</b>	PRESIDENTE MUNICIPAL
<b>Otro Cargo</b>	
<b>Lema / Versión</b>	ESTAMOS EN MOVIMIENTO

<b>Entidad</b>	VERACRUZ DE IGNACIO DE LA LLAVE
<b>Municipio</b>	CATEMACO
<b>Colonia</b>	CENTRO
<b>Calle</b>	5 DE MAYO
<b>Número</b>	SN
<b>Entre calle</b>	PROGRESO
<b>Y Calle</b>	DEMOCRACIA
<b>C.P.</b>	95870
<b>Referencia</b>	JUNTO A PELUQUERÍA RIGO
<b>Distritos Federales</b>	
<b>Distritos Locales</b>	DISTRITO XXV

**Observaciones** PRECANDIDATA MC

**Tamaño** Ancho: 4 metros, alto: 3 metros

**Tipo Anuncio** MUROS





Sistema Integral de Monitoreo de Espectaculares

Reporte de recorrido

Usuario ana.gomez Fecha Encuesta: 2/23/2017 4:06:12 PM

Id Encuesta: 125576 - Ticket:54670 - Estatus:Autorizado

<b>Período Electoral</b>	PRECAMPAÑA
<b>Ámbito</b>	Local
<b>Partido Político</b>	MOVIMIENTO CIUDADANO
<b>Otro Partido</b>	
<b>Nombre Candidato</b>	MOVIMIENTO CIUDADANO
<b>Descripción del Cargo</b>	PRESIDENTE MUNICIPAL
<b>Otro Cargo</b>	
<b>Lema / Versión</b>	ESTAMOS EN MOVIMIENTO

<b>Entidad</b>	VERACRUZ DE IGNACIO DE LA LLAVE
<b>Municipio</b>	CATEMACO
<b>Colonia</b>	CENTRO
<b>Calle</b>	LIBERTAD
<b>Número</b>	SN
<b>Entre calle</b>	CUAHUTÉMOC
<b>Y Calle</b>	AV. FRANCISCO I. MADERO
<b>C.P.</b>	95870
<b>Referencia</b>	ESQUINA ATRÁS DEL HOTEL PLAYA CRISTAL
<b>Distritos Federales</b>	
<b>Distritos Locales</b>	DISTRITO XXV

**Observaciones** GÉNÉRICO MC

**Tamaño** Ancho: 10 metros, alto: 2 metros

**Tipo Anuncio** MUROS



Sistema Integral de Monitoreo de Espectaculares

Reporte de recorrido

Usuario ana.gomez Fecha Encuesta: 2/23/2017 4:11:53 PM

Id Encuesta: 125577 - Ticket:54670 - Estatus: Autorizado

<b>Período Electoral</b>	PRECAMPAÑA
<b>Ámbito</b>	Local
<b>Partido Político</b>	MOVIMIENTO CIUDADANO
<b>Otro Partido</b>	
<b>Nombre Candidato</b>	MOVIMIENTO CIUDADANO
<b>Descripción del Cargo</b>	PRESIDENTE MUNICIPAL
<b>Otro Cargo</b>	
<b>Lema / Versión</b>	ESTAMOS EN MOVIMIENTO

<b>Entidad</b>	VERACRUZ DE IGNACIO DE LA LLAVE
<b>Municipio</b>	CATEMACO
<b>Colonia</b>	CENTRO
<b>Calle</b>	5 DE MAYO
<b>Número</b>	SN
<b>Entre calle</b>	JUAN NEPER
<b>Y Calle</b>	MIGUEL ALEMÁN
<b>C.P.</b>	95870
<b>Referencia</b>	FRENTE A TALLER DE LAMINACIÓN Y PINTURA
<b>Distritos Federales</b>	
<b>Distritos Locales</b>	DISTRITO XXV

**Observaciones** GENÉRICO MC

**Tamaño** Ancho: 13 metros, alto: 2 metros

**Tipo Anuncio** MUROS





Sistema Integral de Monitoreo de Espectaculares

Reporte de recorrido

Usuario leysver.vazquez Fecha Encuesta: 2/23/2017 1:15:07 PM

Id Encuesta: 125595 - Ticket:54674 - Estatus:Autorizado

<b>Período Electoral</b>	PRECAMPAÑA
<b>Ámbito</b>	Local
<b>Partido Político</b>	MOVIMIENTO CIUDADANO
<b>Otro Partido</b>	
<b>Nombre Candidato</b>	JUAN ALBERTO MURIAS DE LA ROSA
<b>Descripción del Cargo</b>	PRESIDENTE MUNICIPAL
<b>Otro Cargo</b>	
<b>Lema / Versión</b>	VAMOS BIEN VAMOS FUERTE MURIAS VA

<b>Entidad</b>	VERACRUZ DE IGNACIO DE LA LLAVE
<b>Municipio</b>	LA ANTIGUA
<b>Colonia</b>	CENTRO
<b>Calle</b>	EMILIANO ZAPATA
<b>Número</b>	S/N
<b>Entre calle</b>	SOBRE CALLE EMILIANO ZAPATA
<b>Y Calle</b>	SOBRR CALLE EMILIANO ZAPATA
<b>C.P.</b>	91680
<b>Referencia</b>	FRENTE A TACOS BACHOCO A 20 METROS DEL RESTAURANTE TAMPICO
<b>Distritos Federales</b>	
<b>Distritos Locales</b>	DISTRITO XIII

**Observaciones**

**Tamaño** Ancho: 5 metros, alto: 2 metros

**Tipo Anuncio** MUROS



Sistema Integral de Monitoreo de Espectaculares

Reporte de recorrido

Usuario leysver.vazquez Fecha Encuesta: 2/23/2017 1:29:42 PM

Id Encuesta: 125596 - Ticket:54674 - Estatus:Autorizado

<b>Período Electoral</b>	PRECAMPAÑA
<b>Ámbito</b>	Local
<b>Partido Político</b>	MOVIMIENTO CIUDADANO
<b>Otro Partido</b>	
<b>Nombre Candidato</b>	JUAN ALBERTO MURIAS DE LA ROSA
<b>Descripción del Cargo</b>	PRESIDENTE MUNICIPAL
<b>Otro Cargo</b>	
<b>Lema / Versión</b>	CASA DE CAMPAÑA
<b>Observaciones</b>	EL INMUEBLE ES SU CASA DE PRECAMPAÑA

<b>Entidad</b>	VERACRUZ DE IGNACIO DE LA LLAVE
<b>Municipio</b>	LA ANTIGUA
<b>Colonia</b>	CENTRO
<b>Calle</b>	EMILIANO ZAPATA
<b>Número</b>	S/N
<b>Entre calle</b>	SOBRE CALLE EMILIANO ZAPATA
<b>Y Calle</b>	SOBRE CALLE EMILIANO ZAPATA
<b>C.P.</b>	91680
<b>Referencia</b>	FRENTE A TIENDA COPPEL
<b>Distritos Federales</b>	
<b>Distritos Locales</b>	DISTRITO XIII

**Tamaño** Ancho: 4 metros, alto: 1.5 metros

**Tipo Anuncio** MANTAS

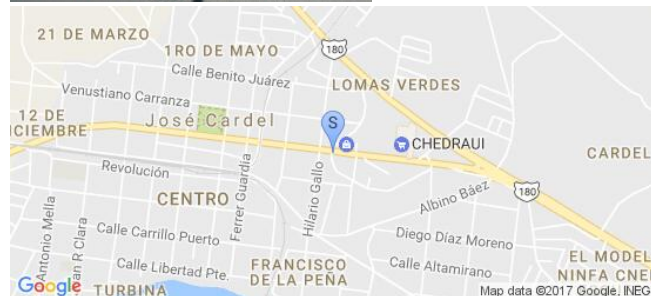



Sistema Integral de Monitoreo de Espectaculares

Reporte de recorrido

Usuario joseluis.floresri Fecha Encuesta: 2/23/2017 9:48:58 AM

Id Encuesta: 125733 - Ticket:54710 - Estatus:Autorizado

Período Electoral	PRECAMPAÑA
Ámbito	Local
Partido Político	MOVIMIENTO CIUDADANO
Otro Partido	
Nombre Candidato	ROBERTO DONACIANO BARUCH
Descripción del Cargo	PRESIDENTE MUNICIPAL
Otro Cargo	
Lema / Versión	TU DECIDES EL DESTINO DE SAYULA

Entidad	VERACRUZ DE IGNACIO DE LA LLAVE
Municipio	SAYULA DE ALEMÁN
Colonia	CENTRO
Calle	CARRETERA TRANSISMICA
Número	SN
Entre calle	ITURBIDE
Y Calle	BENITO JUAREZ
C.P.	96150
Referencia	A 50 MTS PUENTE PEATONAL
Distritos Federales	
Distritos Locales	DISTRITO XXVII

Observaciones BARDA

Tamaño Ancho: 12 metros, alto: 1 metros

Tipo Anuncio MUROS



Sistema Integral de Monitoreo de Espectaculares

Reporte de recorrido

Usuario joseluis.floresri Fecha Encuesta: 2/23/2017 10:07:18 AM

Id Encuesta: 125734 - Ticket:54710 - Estatus:Autorizado

<b>Período Electoral</b>	PRECAMPAÑA
<b>Ámbito</b>	Local
<b>Partido Político</b>	MOVIMIENTO CIUDADANO
<b>Otro Partido</b>	
<b>Nombre Candidato</b>	ROBERTO DONACIANO BARUCH
<b>Descripción del Cargo</b>	PRESIDENTE MUNICIPAL
<b>Otro Cargo</b>	
<b>Lema / Versión</b>	TU DECIDES EL DESTINO DE SAYULA

<b>Entidad</b>	VERACRUZ DE IGNACIO DE LA LLAVE
<b>Municipio</b>	SAYULA DE ALEMÁN
<b>Colonia</b>	CENTRO
<b>Calle</b>	CALLE ITURBIDE
<b>Número</b>	SN
<b>Entre calle</b>	CARRETERA TRANSISTMICA
<b>Y Calle</b>	MIGUEL ALEMÁN
<b>C.P.</b>	96150
<b>Referencia</b>	A UN COSTADO DE LA ROSTICERO EL GALLO DE ORO
<b>Distritos Federales</b>	
<b>Distritos Locales</b>	DISTRITO XXVII

**Observaciones** BARDA

**Tamaño** Ancho: 4 metros, alto: 3.5 metros

**Tipo Anuncio** MUROS





Sistema Integral de Monitoreo de Espectaculares

Reporte de recorrido

Usuario ana.gomez Fecha Encuesta: 2/24/2017 1:41:49 PM

Id Encuesta: 125738 - Ticket:54714 - Estatus:Autorizado

<b>Período Electoral</b>	PRECAMPAÑA
<b>Ámbito</b>	Local
<b>Partido Político</b>	MOVIMIENTO CIUDADANO
<b>Otro Partido</b>	
<b>Nombre Candidato</b>	JUAN MANUEL RAYAS ARVIZU
<b>Descripción del Cargo</b>	PRESIDENTE MUNICIPAL
<b>Otro Cargo</b>	
<b>Lema / Versión</b>	ALTO A LOS MISMOS CORRUPTOS DE SIEMPRE, TU Y YO HAREMOS EL RESCATE CIUDADANO

<b>Entidad</b>	VERACRUZ DE IGNACIO DE LA LLAVE
<b>Municipio</b>	SAN ANDRÉS TUXTLA
<b>Colonia</b>	LOS PINOS
<b>Calle</b>	CARRETERA FEDERAL VERACRUZ MINATITLÁN
<b>Número</b>	SN
<b>Entre calle</b>	SOBRE CARRETERA FEDERAL
<b>Y Calle</b>	CARRETERA FEDERAL
<b>C.P.</b>	95700
<b>Referencia</b>	ANTES DE LA CURVA
<b>Distritos Federales</b>	
<b>Distritos Locales</b>	DISTRITO XXV

**Observaciones**

**Tamaño** Ancho: 10 metros, alto: 3 metros

**Tipo Anuncio** PANORÁMICOS



Sistema Integral de Monitoreo de Espectaculares

Reporte de recorrido

Usuario joseluis.floresri Fecha Encuesta: 3/10/2017 10:04:52 AM

Id Encuesta: 126701 - Ticket:54870 - Estatus:Autorizado

<b>Período Electoral</b>	PRECAMPAÑA
<b>Ámbito</b>	Local
<b>Partido Político</b>	MOVIMIENTO CIUDADANO
<b>Otro Partido</b>	
<b>Nombre Candidato</b>	EDUARDO SÁNCHEZ MACÍAS
<b>Descripción del Cargo</b>	PRESIDENTE MUNICIPAL
<b>Otro Cargo</b>	
<b>Lema / Versión</b>	SIN LEMA

<b>Entidad</b>	VERACRUZ DE IGNACIO DE LA LLAVE
<b>Municipio</b>	MARTÍNEZ DE LA TORRE
<b>Colonia</b>	CENTRO
<b>Calle</b>	BOULEVARD RAFAEL MARTINEZ DE LA TORRE
<b>Número</b>	SN
<b>Entre calle</b>	LOPEZ MATEOS
<b>Y Calle</b>	BENITO JUAREZ
<b>C.P.</b>	93600
<b>Referencia</b>	A UN COSTADO DE BODEGA AURRERA
<b>Distritos Federales</b>	
<b>Distritos Locales</b>	DISTRITO VII

**Observaciones** LONA

**Tamaño** Ancho: 3 metros, alto: 1.5 metros

**Tipo Anuncio** MANTAS





Sistema Integral de Monitoreo de Espectaculares

Reporte de recorrido

Usuario joseluis.floresri Fecha Encuesta: 3/10/2017 10:11:49 AM

Id Encuesta: 126702 - Ticket:54870 - Estatus:Autorizado

<b>Período Electoral</b>	PRECAMPAÑA
<b>Ámbito</b>	Local
<b>Partido Político</b>	MOVIMIENTO CIUDADANO
<b>Otro Partido</b>	
<b>Nombre Candidato</b>	EDUARDO SÁNCHEZ MACÍAS
<b>Descripción del Cargo</b>	PRESIDENTE MUNICIPAL
<b>Otro Cargo</b>	
<b>Lema / Versión</b>	SIN LEMA

<b>Entidad</b>	VERACRUZ DE IGNACIO DE LA LLAVE
<b>Municipio</b>	MARTÍNEZ DE LA TORRE
<b>Colonia</b>	CENTRO
<b>Calle</b>	BOULEVARD MARTINEZ DE LA TORRE
<b>Número</b>	SN
<b>Entre calle</b>	BOULEVARD MARTINEZ DE LA TORRE
<b>Y Calle</b>	BENITO JUÁREZ
<b>C.P.</b>	93600
<b>Referencia</b>	AVENIDA LÓPEZ MATEOS
<b>Distritos Federales</b>	
<b>Distritos Locales</b>	DISTRITO VII

**Observaciones** LONA

**Tamaño** Ancho: 3 metros, alto: 1.5 metros

**Tipo Anuncio** MANTAS



Sistema Integral de Monitoreo de Espectaculares

Reporte de recorrido

Usuario joseluis.floresri Fecha Encuesta: 3/10/2017 10:24:23 AM

Id Encuesta: 126703 - Ticket:54870 - Estatus: Autorizado

<b>Período Electoral</b>	PRECAMPAÑA
<b>Ámbito</b>	Local
<b>Partido Político</b>	MOVIMIENTO CIUDADANO
<b>Otro Partido</b>	
<b>Nombre Candidato</b>	EDUARDO SÁNCHEZ MACÍAS
<b>Descripción del Cargo</b>	PRESIDENTE MUNICIPAL
<b>Otro Cargo</b>	
<b>Lema / Versión</b>	DESPIERTA MARTINE

<b>Entidad</b>	VERACRUZ DE IGNACIO DE LA LLAVE
<b>Municipio</b>	MARTÍNEZ DE LA TORRE
<b>Colonia</b>	EJIDAL
<b>Calle</b>	BOULEVARD RAFAEL MARTÍNEZ DE LA TORRE
<b>Número</b>	SN
<b>Entre calle</b>	20 DE NOVIEMBRE
<b>Y Calle</b>	BOULEVARD RAFAEL MARTINEZ DE LA TORRE
<b>C.P.</b>	93600
<b>Referencia</b>	A UN COSTADO DIARIO MARTINENSE
<b>Distritos Federales</b>	
<b>Distritos Locales</b>	DISTRITO VII

**Observaciones** ESPECTACULAR

**Tamaño** Ancho: 4.5 metros, alto: 4.5 metros

**Tipo Anuncio** PANORÁMICOS





Sistema Integral de Monitoreo de Espectaculares

Reporte de recorrido

Usuario joseluis.floresri Fecha Encuesta: 3/10/2017 10:42:52 AM

Id Encuesta: 126704 - Ticket:54870 - Estatus:Autorizado

Período Electoral	PRECAMPAÑA
Ámbito	Local
Partido Político	MOVIMIENTO CIUDADANO
Otro Partido	
Nombre Candidato	EDUARDO SÁNCHEZ MACÍAS
Descripción del Cargo	PRESIDENTE MUNICIPAL
Otro Cargo	
Lema / Versión	DESPIERTA MARTINEZ

Entidad	VERACRUZ DE IGNACIO DE LA LLAVE
Municipio	MARTÍNEZ DE LA TORRE
Colonia	SIN COLONIA
Calle	CARRETERA FEDERAL MARTINEZ TLAPACOYAN
Número	SN
Entre calle	BOULEVARD LUIS DONALDO COLOSIO
Y Calle	LIBRAMIENTO A MARTINEZ SAN RAFAEL
C.P.	93600
Referencia	FRENTE A LA MURALLA
Distritos Federales	
Distritos Locales	DISTRITO VII

Observaciones ESPECTACULAR

Tamaño Ancho: 4.8 metros, alto: 4.5 metros

Tipo Anuncio PANORÁMICOS



Sistema Integral de Monitoreo de Espectaculares

Reporte de recorrido

Usuario joseluis.floresri Fecha Encuesta: 3/10/2017 10:57:07 AM

Id Encuesta: 126705 - Ticket:54870 - Estatus:Autorizado

<b>Período Electoral</b>	PRECAMPAÑA
<b>Ámbito</b>	Local
<b>Partido Político</b>	MOVIMIENTO CIUDADANO
<b>Otro Partido</b>	
<b>Nombre Candidato</b>	EDUARDO SÁNCHEZ MACÍAS
<b>Descripción del Cargo</b>	PRESIDENTE MUNICIPAL
<b>Otro Cargo</b>	
<b>Lema / Versión</b>	DESPIERTA MARTINEZ

<b>Entidad</b>	VERACRUZ DE IGNACIO DE LA LLAVE
<b>Municipio</b>	MARTÍNEZ DE LA TORRE
<b>Colonia</b>	YUCATÁN
<b>Calle</b>	BOULEVARD LUIS DONALDO COLOSIO
<b>Número</b>	SN
<b>Entre calle</b>	BOULEVARD LUIS DONALDO COLOSIO
<b>Y Calle</b>	BOULEVARD LUIS DONALDO COLOSIO
<b>C.P.</b>	93600
<b>Referencia</b>	EN FRENTE DE SANIDAD VEGETAL
<b>Distritos Federales</b>	
<b>Distritos Locales</b>	DISTRITO VII

**Observaciones** PANORÁMICO

**Tamaño** Ancho: 5 metros, alto: 4 metros

**Tipo Anuncio** PANORÁMICOS

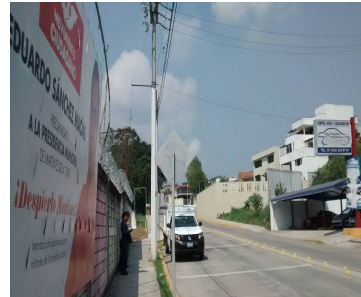

Sistema Integral de Monitoreo de Espectaculares

Reporte de recorrido

Usuario joseluis.floresri Fecha Encuesta: 3/10/2017 12:10:17 PM

Id Encuesta: 126706 - Ticket:54870 - Estatus:Autorizado

<b>Período Electoral</b>	PRECAMPAÑA
<b>Ámbito</b>	Local
<b>Partido Político</b>	MOVIMIENTO CIUDADANO
<b>Otro Partido</b>	
<b>Nombre Candidato</b>	EDUARDO SÁNCHEZ MACÍAS
<b>Descripción del Cargo</b>	PRESIDENTE MUNICIPAL
<b>Otro Cargo</b>	
<b>Lema / Versión</b>	DESPIERTA MARTINEZ

<b>Entidad</b>	VERACRUZ DE IGNACIO DE LA LLAVE
<b>Municipio</b>	MARTÍNEZ DE LA TORRE
<b>Colonia</b>	COMUNIDAD PROGRESO
<b>Calle</b>	CARRETERA MARTINEZ SAN RAFAEL
<b>Número</b>	SN
<b>Entre calle</b>	CARRETERA FEDERAL MARTINEZ DE LA TORRE
<b>Y Calle</b>	BENITO JUAREZ
<b>C.P.</b>	93600
<b>Referencia</b>	TEMPLO EVANGELICO
<b>Distritos Federales</b>	
<b>Distritos Locales</b>	DISTRITO VII

**Observaciones** LONA

**Tamaño** Ancho: 3 metros, alto: 1.5 metros

**Tipo Anuncio** MANTAS





Sistema Integral de Monitoreo de Espectaculares

Reporte de recorrido

Usuario joseluis.floresri Fecha Encuesta: 3/10/2017 12:19:12 PM

Id Encuesta: 126707 - Ticket:54870 - Estatus:Autorizado

<b>Período Electoral</b>	PRECAMPAÑA
<b>Ámbito</b>	Local
<b>Partido Político</b>	MOVIMIENTO CIUDADANO
<b>Otro Partido</b>	
<b>Nombre Candidato</b>	EDUARDO SÁNCHEZ MACÍAS
<b>Descripción del Cargo</b>	PRESIDENTE MUNICIPAL
<b>Otro Cargo</b>	
<b>Lema / Versión</b>	DESPIERTA MARTINEZ

<b>Entidad</b>	VERACRUZ DE IGNACIO DE LA LLAVE
<b>Municipio</b>	MARTÍNEZ DE LA TORRE
<b>Colonia</b>	COMUNIDAD EL PROGRESO
<b>Calle</b>	CARRETERA FEDERAL MARTINEZ SAN RAFAEL
<b>Número</b>	SN
<b>Entre calle</b>	CARRETERA FEDERAL MARTINEZ DE LA TORRE
<b>Y Calle</b>	EL PROGRESO
<b>C.P.</b>	93600
<b>Referencia</b>	A UN COSTADO DE RODEO
<b>Distritos Federales</b>	
<b>Distritos Locales</b>	DISTRITO VII

**Observaciones** LONA

**Tamaño** Ancho: 3 metros, alto: 1.5 metros

**Tipo Anuncio** MANTAS



Sistema Integral de Monitoreo de Espectaculares

Reporte de recorrido

Usuario joseluis.floresri Fecha Encuesta: 3/10/2017 12:33:55 PM

Id Encuesta: 126708 - Ticket:54870 - Estatus:Autorizado

<b>Período Electoral</b>	PRECAMPAÑA
<b>Ámbito</b>	Local
<b>Partido Político</b>	MOVIMIENTO CIUDADANO
<b>Otro Partido</b>	
<b>Nombre Candidato</b>	EDUARDO SÁNCHEZ MACÍAS
<b>Descripción del Cargo</b>	PRESIDENTE MUNICIPAL
<b>Otro Cargo</b>	
<b>Lema / Versión</b>	DESPIERTA MARTINEZ

<b>Entidad</b>	VERACRUZ DE IGNACIO DE LA LLAVE
<b>Municipio</b>	MARTÍNEZ DE LA TORRE
<b>Colonia</b>	COMUNIDAD MARÍA DE LA TORRE
<b>Calle</b>	CARRETERA FEDERAL MARTINEZ SAN RAFAEL
<b>Número</b>	SN
<b>Entre calle</b>	CARRETERA FEDERAL MARTINEZ SAN RAFAEL
<b>Y Calle</b>	CARRETERA FEDERAL MARTINEZ SAN RAFAEL
<b>C.P.</b>	93600
<b>Referencia</b>	A UN COSTADO DE BODEGAS DE CITRICO
<b>Distritos Federales</b>	
<b>Distritos Locales</b>	DISTRITO VII

**Observaciones** LONA

**Tamaño** Ancho: 3 metros, alto: 1.5 metros

**Tipo Anuncio** MANTAS



Sistema Integral de Monitoreo de Espectaculares

Reporte de recorrido

Usuario joseluis.floresri Fecha Encuesta: 3/10/2017 12:38:51 PM

Id Encuesta: 126709 - Ticket:54870 - Estatus:Autorizado

<b>Período Electoral</b>	PRECAMPAÑA
<b>Ámbito</b>	Local
<b>Partido Político</b>	MOVIMIENTO CIUDADANO
<b>Otro Partido</b>	
<b>Nombre Candidato</b>	EDUARDO SÁNCHEZ MACÍAS
<b>Descripción del Cargo</b>	PRESIDENTE MUNICIPAL
<b>Otro Cargo</b>	
<b>Lema / Versión</b>	DESPIERTA MARTINEZ

<b>Entidad</b>	VERACRUZ DE IGNACIO DE LA LLAVE
<b>Municipio</b>	MARTÍNEZ DE LA TORRE
<b>Colonia</b>	LOCALIDAD MARIA DE LA TORRE
<b>Calle</b>	CARRETERA FEDERAL MARTINEZ SAN RAFAEL
<b>Número</b>	SN
<b>Entre calle</b>	CARRETERA FEDERAL MARTINEZ SAN RAFAEL
<b>Y Calle</b>	CARRETERA FEDERAL MARTÍNEZ SAN RAFAEL
<b>C.P.</b>	93600
<b>Referencia</b>	DESTACAR YO POLICIA ESTATAL
<b>Distritos Federales</b>	
<b>Distritos Locales</b>	DISTRITO VII

**Observaciones** LONA

**Tamaño** Ancho: 3 metros, alto: 1.5 metros

**Tipo Anuncio** MANTAS





Sistema Integral de Monitoreo de Espectaculares

Reporte de recorrido

Usuario marisol.hernandezv Fecha Encuesta: 3/10/2017 11:01:57 AM

Id Encuesta: 126722 - Ticket:54872 - Estatus:Autorizado

<b>Período Electoral</b>	PRECAMPAÑA
<b>Ámbito</b>	Local
<b>Partido Político</b>	MOVIMIENTO CIUDADANO
<b>Otro Partido</b>	
<b>Nombre Candidato</b>	CARLOS LUNA ESCUDERO
<b>Descripción del Cargo</b>	PRESIDENTE MUNICIPAL
<b>Otro Cargo</b>	
<b>Lema / Versión</b>	XALAPA ES DE TODOS

<b>Entidad</b>	VERACRUZ DE IGNACIO DE LA LLAVE
<b>Municipio</b>	XALAPA
<b>Colonia</b>	AGUACATAL
<b>Calle</b>	AV AMÉRICAS
<b>Número</b>	107
<b>Entre calle</b>	BENITO FENTANES
<b>Y Calle</b>	AV MIGUEL ALEMÁN
<b>C.P.</b>	91130
<b>Referencia</b>	CASA FRENTE A GIMNASIO GYMNASTIC
<b>Distritos Federales</b>	
<b>Distritos Locales</b>	DISTRITO X

**Observaciones** MANTA CIRCULAR

**Tamaño** Ancho: 2 metros, alto: 2 metros

**Tipo Anuncio** MANTAS

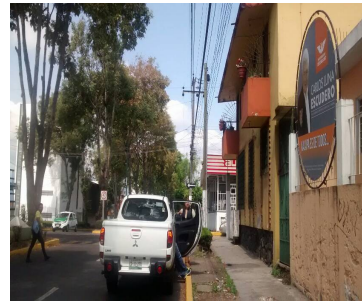
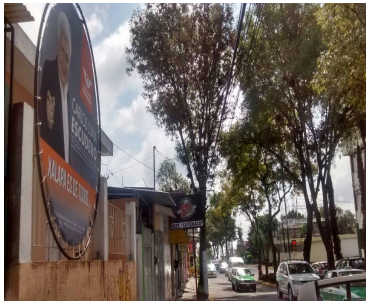

Sistema Integral de Monitoreo de Espectaculares

Reporte de recorrido

Usuario pilar.morales@ine.mx Fecha Encuesta: 3/10/2017 12:01:54 PM

Id Encuesta: 126751 - Ticket:54875 - Estatus:Autorizado

<b>Período Electoral</b>	PRECAMPAÑA
<b>Ámbito</b>	Local
<b>Partido Político</b>	MOVIMIENTO CIUDADANO
<b>Otro Partido</b>	
<b>Nombre Candidato</b>	SIN NOMBRE
<b>Descripción del Cargo</b>	PRESIDENTE MUNICIPAL
<b>Otro Cargo</b>	
<b>Lema / Versión</b>	SIN LEMA

<b>Entidad</b>	VERACRUZ DE IGNACIO DE LA LLAVE
<b>Municipio</b>	JILOTEPEC
<b>Colonia</b>	SIN NOMBRE
<b>Calle</b>	CALLE PRINCIPAL
<b>Número</b>	SIN NUMERO
<b>Entre calle</b>	ESQUINA CON CARRETERA XALAPA NAOLINCO
<b>Y Calle</b>	SIN NOMBRE
<b>C.P.</b>	91380
<b>Referencia</b>	PARADA DE AUTOBUSES Y MISCELANEA KIKE
<b>Distritos Federales</b>	
<b>Distritos Locales</b>	DISTRITO X

**Observaciones** GENERICO BARDA

**Tamaño** Ancho: 7 metros, alto: 2 metros

**Tipo Anuncio** MUROS

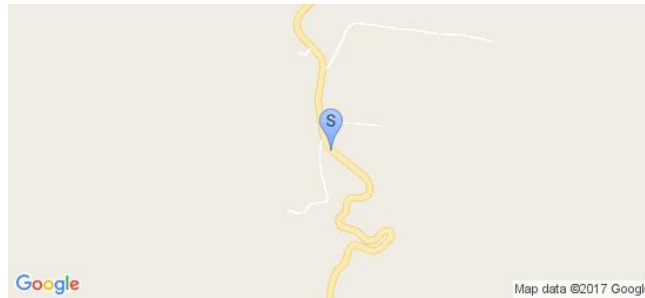
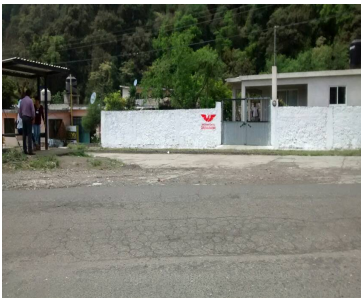
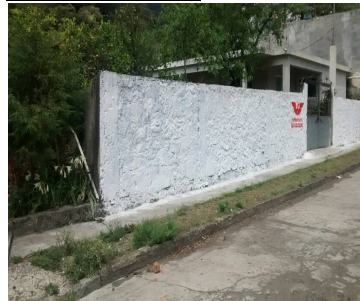

Sistema Integral de Monitoreo de Espectaculares

Reporte de recorrido

Usuario pilar.morales@ine.mx Fecha Encuesta: 3/10/2017 12:45:25 PM

Id Encuesta: 126753 - Ticket:54875 - Estatus: Autorizado

<b>Período Electoral</b>	PRECAMPAÑA
<b>Ámbito</b>	Local
<b>Partido Político</b>	MOVIMIENTO CIUDADANO
<b>Otro Partido</b>	
<b>Nombre Candidato</b>	SIN NOMBRE
<b>Descripción del Cargo</b>	PRESIDENTE MUNICIPAL
<b>Otro Cargo</b>	
<b>Lema / Versión</b>	SIN LEMA

<b>Entidad</b>	VERACRUZ DE IGNACIO DE LA LLAVE
<b>Municipio</b>	JILOTEPEC
<b>Colonia</b>	CENTRO
<b>Calle</b>	REFORMA
<b>Número</b>	SIN NUMERO
<b>Entre calle</b>	CARRETERA XALAPA NAOLINCO
<b>Y Calle</b>	MIGUEL ANGEL MURADO GARRIDO
<b>C.P.</b>	91380
<b>Referencia</b>	A UN LADO DEL RESTAURANT TRES MORAS
<b>Distritos Federales</b>	
<b>Distritos Locales</b>	DISTRITO X

**Observaciones** SE DISTINGUE PINTURA FRESCA SOBRE EL NOMBRE DEL PRECANDIDATO JUAN JUAREZ

**Tamaño** Ancho: 8 metros, alto: 2 metros

**Tipo Anuncio** MUROS

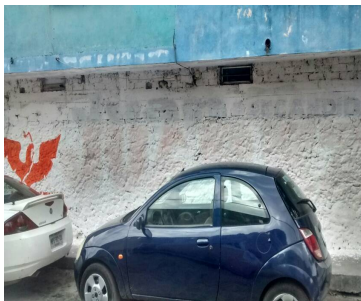
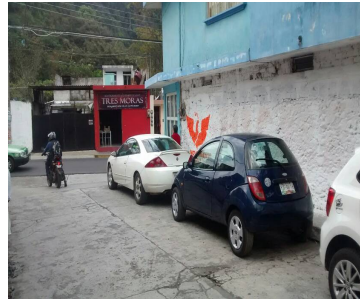
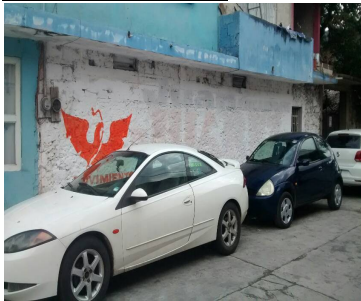



Sistema Integral de Monitoreo de Espectaculares

Reporte de recorrido

Usuario pilar.morales@ine.mx Fecha Encuesta: 3/10/2017 12:54:09 PM

Id Encuesta: 126754 - Ticket:54875 - Estatus:Autorizado

<b>Período Electoral</b>	PRECAMPAÑA
<b>Ámbito</b>	Local
<b>Partido Político</b>	MOVIMIENTO CIUDADANO
<b>Otro Partido</b>	
<b>Nombre Candidato</b>	SIN NOMBRE
<b>Descripción del Cargo</b>	PRESIDENTE MUNICIPAL
<b>Otro Cargo</b>	
<b>Lema / Versión</b>	SIN LEMA

<b>Entidad</b>	VERACRUZ DE IGNACIO DE LA LLAVE
<b>Municipio</b>	JILOTEPEC
<b>Colonia</b>	CENTRO
<b>Calle</b>	CALLE CARRETERA XALAPA NAOLINCO
<b>Número</b>	SIN NUMERO
<b>Entre calle</b>	FRENTE A CALLE REFORMA
<b>Y Calle</b>	Y CARRETERA XALAPA NAOLINCO
<b>C.P.</b>	91380
<b>Referencia</b>	A UN LADO DEL RESTAURANTE TRES MORAS
<b>Distritos Federales</b>	
<b>Distritos Locales</b>	DISTRITO X

**Observaciones** BARDA GENERICA

**Tamaño** Ancho: 2.5 metros, alto: 2 metros

**Tipo Anuncio** MUROS



Sistema Integral de Monitoreo de Espectaculares

Reporte de recorrido

Usuario joseluis.floresri Fecha Encuesta: 3/10/2017 2:37:18 PM

Id Encuesta: 126769 - Ticket:54877 - Estatus:Autorizado

<b>Período Electoral</b>	PRECAMPAÑA
<b>Ámbito</b>	Local
<b>Partido Político</b>	MOVIMIENTO CIUDADANO
<b>Otro Partido</b>	
<b>Nombre Candidato</b>	ARTURO AGUILAR Y FERNANDEZ
<b>Descripción del Cargo</b>	PRESIDENTE MUNICIPAL
<b>Otro Cargo</b>	
<b>Lema / Versión</b>	SIN LEMA

<b>Entidad</b>	VERACRUZ DE IGNACIO DE LA LLAVE
<b>Municipio</b>	MISANTLA
<b>Colonia</b>	BUENOS AIRES
<b>Calle</b>	CARRETERA FEDERAL MISANTLA PLAN DE LA VEGA
<b>Número</b>	SN
<b>Entre calle</b>	CAMINO REAL
<b>Y Calle</b>	CARRETERA FEDERAL MISANTLA PLAN DE LA VEGA
<b>C.P.</b>	93820
<b>Referencia</b>	CASA DE DOS PISOS
<b>Distritos Federales</b>	
<b>Distritos Locales</b>	DISTRITO VII

**Observaciones** BARDA

**Tamaño** Ancho: 21 metros, alto: 2 metros

**Tipo Anuncio** MUROS

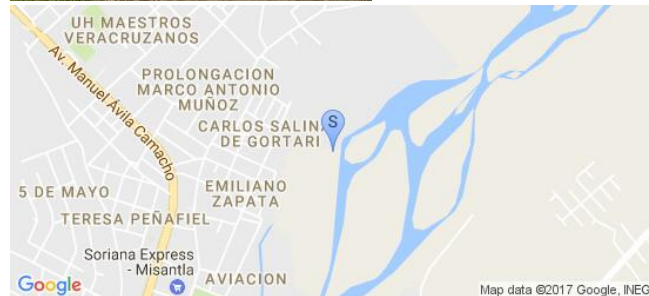

Sistema Integral de Monitoreo de Espectaculares

Reporte de recorrido

Usuario joseluis.floresri Fecha Encuesta: 3/10/2017 2:48:58 PM

Id Encuesta: 126770 - Ticket:54877 - Estatus:Autorizado

<b>Período Electoral</b>	PRECAMPAÑA
<b>Ámbito</b>	Local
<b>Partido Político</b>	MOVIMIENTO CIUDADANO
<b>Otro Partido</b>	
<b>Nombre Candidato</b>	ARTURO AGUILAR Y FERNÁNDEZ
<b>Descripción del Cargo</b>	PRESIDENTE MUNICIPAL
<b>Otro Cargo</b>	
<b>Lema / Versión</b>	SIN LEMA

<b>Entidad</b>	VERACRUZ DE IGNACIO DE LA LLAVE
<b>Municipio</b>	MISANTLA
<b>Colonia</b>	BUENOS AIRES
<b>Calle</b>	CARRETERA MISANTLA PLAN DE VEGA
<b>Número</b>	SN
<b>Entre calle</b>	CARRETERA PLAN DE LA VEGA
<b>Y Calle</b>	PARAISO 2000
<b>C.P.</b>	93820
<b>Referencia</b>	A UN COSTADO DE CASA PUERTA DW MADERA
<b>Distritos Federales</b>	
<b>Distritos Locales</b>	DISTRITO VII

**Observaciones** BARDA

**Tamaño** Ancho: 16 metros, alto: 4 metros

**Tipo Anuncio** MUROS





Sistema Integral de Monitoreo de Espectaculares

Reporte de recorrido

Usuario joseluis.floresri Fecha Encuesta: 3/10/2017 2:56:35 PM

Id Encuesta: 126771 - Ticket:54877 - Estatus:Autorizado

<b>Período Electoral</b>	PRECAMPAÑA
<b>Ámbito</b>	Local
<b>Partido Político</b>	MOVIMIENTO CIUDADANO
<b>Otro Partido</b>	
<b>Nombre Candidato</b>	ARTURO AGUILAR Y FERNÁNDEZ
<b>Descripción del Cargo</b>	PRESIDENTE MUNICIPAL
<b>Otro Cargo</b>	
<b>Lema / Versión</b>	SIN LEMA

<b>Entidad</b>	VERACRUZ DE IGNACIO DE LA LLAVE
<b>Municipio</b>	MISANTLA
<b>Colonia</b>	BUENOS AIRES
<b>Calle</b>	CARRETERA MISANTLA PLAN DE LA VEGA
<b>Número</b>	SN
<b>Entre calle</b>	PARAISO 2000
<b>Y Calle</b>	AMPLIACION BUENOS AIRES
<b>C.P.</b>	93820
<b>Referencia</b>	CASA DE COLOR CHEDRAUI Y PUERTA CAFE
<b>Distritos Federales</b>	
<b>Distritos Locales</b>	DISTRITO VII

**Observaciones** BARDA

**Tamaño** Ancho: 19 metros, alto: 1.5 metros

**Tipo Anuncio** MUROS



Sistema Integral de Monitoreo de Espectaculares

Reporte de recorrido

Usuario joseluis.floresri Fecha Encuesta: 3/10/2017 3:06:51 PM

Id Encuesta: 126772 - Ticket:54877 - Estatus:Autorizado

Período Electoral	PRECAMPAÑA
Ámbito	Local
Partido Político	MOVIMIENTO CIUDADANO
Otro Partido	
Nombre Candidato	GENERICO
Descripción del Cargo	PRESIDENTE MUNICIPAL
Otro Cargo	
Lema / Versión	MOVIMIENTO CIUDADANO

Entidad	VERACRUZ DE IGNACIO DE LA LLAVE
Municipio	MISANTLA
Colonia	BUENOS AIRES
Calle	CARRTERA MISANTLA XALAPA
Número	SN
Entre calle	CARRETERA MISANTLA XALAPA
Y Calle	CARRETERA MISANTLA XALAPA
C.P.	93820
Referencia	EN FRENTE ESTACION 5256
Distritos Federales	
Distritos Locales	DISTRITO VII

Observaciones LONA

Tamaño Ancho: 4 metros, alto: 4 metros

Tipo Anuncio MANTAS



Sistema Integral de Monitoreo de Espectaculares

Reporte de recorrido

Usuario joseluis.floresri Fecha Encuesta: 3/10/2017 3:15:16 PM

Id Encuesta: 126773 - Ticket:54877 - Estatus:Autorizado

<b>Período Electoral</b>	PRECAMPAÑA
<b>Ámbito</b>	Local
<b>Partido Político</b>	MOVIMIENTO CIUDADANO
<b>Otro Partido</b>	
<b>Nombre Candidato</b>	ARTURO AGUILAR Y FERNÁNDEZ
<b>Descripción del Cargo</b>	PRESIDENTE MUNICIPAL
<b>Otro Cargo</b>	
<b>Lema / Versión</b>	SIN LEMA

<b>Entidad</b>	VERACRUZ DE IGNACIO DE LA LLAVE
<b>Municipio</b>	MISANTLA
<b>Colonia</b>	PUERTO PALCHAN
<b>Calle</b>	MURILLO VIDAL
<b>Número</b>	SN
<b>Entre calle</b>	CARRETERA MISANTLA XALAPA
<b>Y Calle</b>	CARRETERA MISANTLA XALAPA
<b>C.P.</b>	93820
<b>Referencia</b>	A UN LADO TIENDA DEPOSITO DE PAUL
<b>Distritos Federales</b>	
<b>Distritos Locales</b>	DISTRITO VII

**Observaciones** BARDA

**Tamaño** Ancho: 10 metros, alto: 2 metros

**Tipo Anuncio** MUROS





Sistema Integral de Monitoreo de Espectaculares

Reporte de recorrido

Usuario joseluis.floresri Fecha Encuesta: 3/10/2017 3:27:22 PM

Id Encuesta: 126774 - Ticket:54877 - Estatus: Autorizado

<b>Período Electoral</b>	PRECAMPAÑA
<b>Ámbito</b>	Local
<b>Partido Político</b>	MOVIMIENTO CIUDADANO
<b>Otro Partido</b>	
<b>Nombre Candidato</b>	GENERICA
<b>Descripción del Cargo</b>	PRESIDENTE MUNICIPAL
<b>Otro Cargo</b>	
<b>Lema / Versión</b>	MOVIMIENTO CIUDADANO

<b>Entidad</b>	VERACRUZ DE IGNACIO DE LA LLAVE
<b>Municipio</b>	MISANTLA
<b>Colonia</b>	CENTRO
<b>Calle</b>	FRANCISCO I MADERO
<b>Número</b>	SN
<b>Entre calle</b>	SANTOS DEGOLLADO
<b>Y Calle</b>	BOCA NEGRA
<b>C.P.</b>	93820
<b>Referencia</b>	CASA CIUDADANO Y ENFEENTE PLAZA HIDALGO
<b>Distritos Federales</b>	
<b>Distritos Locales</b>	DISTRITO VII

**Observaciones** LONA

**Tamaño** Ancho: 2.5 metros, alto: 2.5 metros

**Tipo Anuncio** MANTAS



Sistema Integral de Monitoreo de Espectaculares

Reporte de recorrido

Usuario joseluis.floresri Fecha Encuesta: 3/10/2017 3:43:00 PM

Id Encuesta: 126776 - Ticket:54877 - Estatus:Autorizado

<b>Período Electoral</b>	PRECAMPAÑA
<b>Ámbito</b>	Local
<b>Partido Político</b>	MOVIMIENTO CIUDADANO
<b>Otro Partido</b>	
<b>Nombre Candidato</b>	GENERICA
<b>Descripción del Cargo</b>	PRESIDENTE MUNICIPAL
<b>Otro Cargo</b>	
<b>Lema / Versión</b>	MOVIMIENTO CIUDADANO

<b>Entidad</b>	VERACRUZ DE IGNACIO DE LA LLAVE
<b>Municipio</b>	MISANTLA
<b>Colonia</b>	CENTRO
<b>Calle</b>	JOSE MARIA MORELOS Y PAVON
<b>Número</b>	SN
<b>Entre calle</b>	CANOVAS
<b>Y Calle</b>	SEBASTIAN LERDO DE TEJADA
<b>C.P.</b>	93820
<b>Referencia</b>	RESTAURANT LOS SABORES DE VERACRUZ
<b>Distritos Federales</b>	
<b>Distritos Locales</b>	DISTRITO VII

**Observaciones** LONA

**Tamaño** Ancho: 2 metros, alto: 2 metros

**Tipo Anuncio** MANTAS

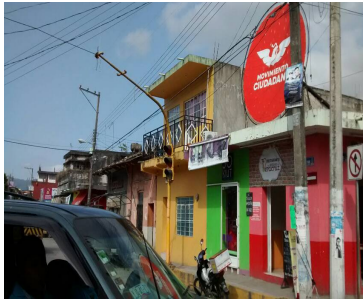

Sistema Integral de Monitoreo de Espectaculares

Reporte de recorrido

Usuario joseluis.floresri Fecha Encuesta: 3/10/2017 3:54:43 PM

Id Encuesta: 126789 - Ticket:54883 - Estatus:Autorizado

<b>Período Electoral</b>	PRECAMPAÑA
<b>Ámbito</b>	Local
<b>Partido Político</b>	MOVIMIENTO CIUDADANO
<b>Otro Partido</b>	
<b>Nombre Candidato</b>	GENERICO
<b>Descripción del Cargo</b>	PRESIDENTE MUNICIPAL
<b>Otro Cargo</b>	
<b>Lema / Versión</b>	MOVIMIENTO CIUDADANO

<b>Entidad</b>	VERACRUZ DE IGNACIO DE LA LLAVE
<b>Municipio</b>	MISANTLA
<b>Colonia</b>	CENTRO
<b>Calle</b>	HNOS BOJALIL GIL
<b>Número</b>	SN
<b>Entre calle</b>	MELCHOR OCAMPO
<b>Y Calle</b>	HNOS BOJALIL GIL
<b>C.P.</b>	93820
<b>Referencia</b>	CONTRA ESQUINA BOUTIQUE EL BALCON
<b>Distritos Federales</b>	
<b>Distritos Locales</b>	DISTRITO VII

**Observaciones** LONA

**Tamaño** Ancho: 2 metros, alto: 2 metros

**Tipo Anuncio** MANTAS

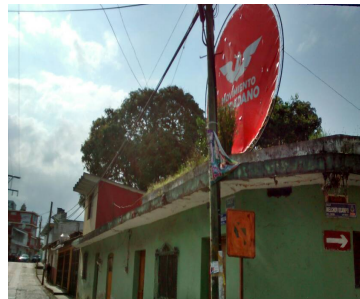



Sistema Integral de Monitoreo de Espectaculares

Reporte de recorrido

Usuario joseluis.floresri Fecha Encuesta: 3/10/2017 4:09:33 PM

Id Encuesta: 126790 - Ticket:54883 - Estatus: Autorizado

<b>Período Electoral</b>	PRECAMPAÑA
<b>Ámbito</b>	Local
<b>Partido Político</b>	MOVIMIENTO CIUDADANO
<b>Otro Partido</b>	
<b>Nombre Candidato</b>	ARTURO AGUILAR Y FERNÁNDEZ
<b>Descripción del Cargo</b>	PRESIDENTE MUNICIPAL
<b>Otro Cargo</b>	
<b>Lema / Versión</b>	SIN LEMA

<b>Entidad</b>	VERACRUZ DE IGNACIO DE LA LLAVE
<b>Municipio</b>	MISANTLA
<b>Colonia</b>	CENTRO
<b>Calle</b>	PROLONGACION BENITO JUARE
<b>Número</b>	SN
<b>Entre calle</b>	ARROLLO FLORES
<b>Y Calle</b>	VICENTE SUÁREZ
<b>C.P.</b>	93820
<b>Referencia</b>	A UN COSTADO SINDICATO SETSE
<b>Distritos Federales</b>	
<b>Distritos Locales</b>	DISTRITO VII

**Observaciones** BARDA

**Tamaño** Ancho: 41 metros, alto: 3 metros

**Tipo Anuncio** MUROS



Sistema Integral de Monitoreo de Espectaculares

Reporte de recorrido

Usuario joseluis.floresri Fecha Encuesta: 3/10/2017 4:15:44 PM

Id Encuesta: 126791 - Ticket:54883 - Estatus: Autorizado

<b>Período Electoral</b>	PRECAMPAÑA
<b>Ámbito</b>	Local
<b>Partido Político</b>	MOVIMIENTO CIUDADANO
<b>Otro Partido</b>	
<b>Nombre Candidato</b>	ARTURO AGUILAR Y FERNÁNDEZ
<b>Descripción del Cargo</b>	PRESIDENTE MUNICIPAL
<b>Otro Cargo</b>	
<b>Lema / Versión</b>	SIN LEMA

<b>Entidad</b>	VERACRUZ DE IGNACIO DE LA LLAVE
<b>Municipio</b>	MISANTLA
<b>Colonia</b>	CENTRO
<b>Calle</b>	PROLONGACION BENITO JUAREZ
<b>Número</b>	SN
<b>Entre calle</b>	ARROLLO FLORES
<b>Y Calle</b>	VICENTE SUÁREZ
<b>C.P.</b>	93820
<b>Referencia</b>	ENFRENTE CASETA DE TACOS
<b>Distritos Federales</b>	
<b>Distritos Locales</b>	DISTRITO VII

**Observaciones** BARDA

**Tamaño** Ancho: 15 metros, alto: 3 metros

**Tipo Anuncio** MUROS



Sistema Integral de Monitoreo de Espectaculares

Reporte de recorrido

Usuario joseluis.floresri Fecha Encuesta: 3/10/2017 4:23:22 PM

Id Encuesta: 126792 - Ticket:54883 - Estatus:Autorizado

<b>Período Electoral</b>	PRECAMPAÑA
<b>Ámbito</b>	Local
<b>Partido Político</b>	MOVIMIENTO CIUDADANO
<b>Otro Partido</b>	
<b>Nombre Candidato</b>	ARTURO AGUILAR Y FERNÁNDEZ
<b>Descripción del Cargo</b>	PRESIDENTE MUNICIPAL
<b>Otro Cargo</b>	
<b>Lema / Versión</b>	SIN LEMA

<b>Entidad</b>	VERACRUZ DE IGNACIO DE LA LLAVE
<b>Municipio</b>	MISANTLA
<b>Colonia</b>	CENTRO
<b>Calle</b>	FRANCISCO MÁRQUEZ
<b>Número</b>	SN
<b>Entre calle</b>	JUAN DE LA BARRERA
<b>Y Calle</b>	PROLONGACION BENITO JUÁREZ
<b>C.P.</b>	93820
<b>Referencia</b>	A UN LADO GRUPO ALCOHOLICOS ANONIMOS 10 DE JUNIO
<b>Distritos Federales</b>	
<b>Distritos Locales</b>	DISTRITO VII

**Observaciones** BARDA

**Tamaño** Ancho: 6 metros, alto: 3 metros

**Tipo Anuncio** MUROS





Sistema Integral de Monitoreo de Espectaculares

Reporte de recorrido

Usuario joseluis.floresri Fecha Encuesta: 3/10/2017 4:36:06 PM

Id Encuesta: 126793 - Ticket:54883 - Estatus:Autorizado

<b>Período Electoral</b>	PRECAMPAÑA
<b>Ámbito</b>	Local
<b>Partido Político</b>	MOVIMIENTO CIUDADANO
<b>Otro Partido</b>	
<b>Nombre Candidato</b>	ARTURO AGUILAR Y FERNÁNDEZ
<b>Descripción del Cargo</b>	PRESIDENTE MUNICIPAL
<b>Otro Cargo</b>	
<b>Lema / Versión</b>	SIN LEMA

<b>Entidad</b>	VERACRUZ DE IGNACIO DE LA LLAVE
<b>Municipio</b>	MISANTLA
<b>Colonia</b>	TERESITA PEÑAFIEL
<b>Calle</b>	ROSENDO ÁLVAREZ
<b>Número</b>	SN
<b>Entre calle</b>	BOULEVARD AVILA CAMACHO
<b>Y Calle</b>	BENITO JUAREZ
<b>C.P.</b>	93820
<b>Referencia</b>	ASOCIACION GANADERA
<b>Distritos Federales</b>	
<b>Distritos Locales</b>	DISTRITO VII

**Observaciones** BARDA

**Tamaño** Ancho: 12 metros, alto: 1.5 metros

**Tipo Anuncio** MANTAS



Sistema Integral de Monitoreo de Espectaculares

Reporte de recorrido

Usuario joseluis.floresri Fecha Encuesta: 3/10/2017 4:41:02 PM

Id Encuesta: 126794 - Ticket:54883 - Estatus:Autorizado

<b>Período Electoral</b>	PRECAMPAÑA
<b>Ámbito</b>	Local
<b>Partido Político</b>	MOVIMIENTO CIUDADANO
<b>Otro Partido</b>	
<b>Nombre Candidato</b>	ARTURO AGUILAR Y FERNÁNDEZ
<b>Descripción del Cargo</b>	PRESIDENTE MUNICIPAL
<b>Otro Cargo</b>	
<b>Lema / Versión</b>	SIN LEMA

<b>Entidad</b>	VERACRUZ DE IGNACIO DE LA LLAVE
<b>Municipio</b>	MISANTLA
<b>Colonia</b>	TERESITA
<b>Calle</b>	ROSENDO ALVAREZ
<b>Número</b>	SN
<b>Entre calle</b>	BENITO JUAREZ
<b>Y Calle</b>	VICENTE SUAREZ
<b>C.P.</b>	93820
<b>Referencia</b>	ATRAS ASOCIACION GANADERA
<b>Distritos Federales</b>	
<b>Distritos Locales</b>	DISTRITO VII

**Observaciones** BARDA

**Tamaño** Ancho: 10 metros, alto: 2 metros

**Tipo Anuncio** MUROS



Sistema Integral de Monitoreo de Espectaculares

Reporte de recorrido

Usuario joseluis.floresri Fecha Encuesta: 3/10/2017 4:45:26 PM

Id Encuesta: 126795 - Ticket:54883 - Estatus:Autorizado

<b>Período Electoral</b>	PRECAMPAÑA
<b>Ámbito</b>	Local
<b>Partido Político</b>	MOVIMIENTO CIUDADANO
<b>Otro Partido</b>	
<b>Nombre Candidato</b>	ANTONIO AGUILAR Y FERNÁNDEZ
<b>Descripción del Cargo</b>	PRESIDENTE MUNICIPAL
<b>Otro Cargo</b>	
<b>Lema / Versión</b>	SIN LEMA

<b>Entidad</b>	VERACRUZ DE IGNACIO DE LA LLAVE
<b>Municipio</b>	MISANTLA
<b>Colonia</b>	TERESITA PENAFIEL
<b>Calle</b>	MANUEL VILLARAUZ
<b>Número</b>	SN
<b>Entre calle</b>	ROSENDO ALVAREZ
<b>Y Calle</b>	VICENTE SUÁREZ
<b>C.P.</b>	93828
<b>Referencia</b>	ATRAS LIENZO CHARRO
<b>Distritos Federales</b>	
<b>Distritos Locales</b>	DISTRITO VII

**Observaciones** BARDA

**Tamaño** Ancho: 11 metros, alto: 4 metros

**Tipo Anuncio** MUROS





Sistema Integral de Monitoreo de Espectaculares

Reporte de recorrido

Usuario joseluis.floresri Fecha Encuesta: 3/10/2017 4:48:57 PM

Id Encuesta: 126796 - Ticket:54883 - Estatus:Autorizado

<b>Período Electoral</b>	PRECAMPAÑA
<b>Ámbito</b>	Local
<b>Partido Político</b>	MOVIMIENTO CIUDADANO
<b>Otro Partido</b>	
<b>Nombre Candidato</b>	ARTURO AGUILAR Y FERNÁNDEZ
<b>Descripción del Cargo</b>	PRESIDENTE MUNICIPAL
<b>Otro Cargo</b>	
<b>Lema / Versión</b>	SIM LEMA

<b>Entidad</b>	VERACRUZ DE IGNACIO DE LA LLAVE
<b>Municipio</b>	MISANTLA
<b>Colonia</b>	TERESITA PEÑAFIEL
<b>Calle</b>	MANUEL VILLARAUZ
<b>Número</b>	SN
<b>Entre calle</b>	VICENTE SUÁREZ
<b>Y Calle</b>	ROSENDO ALVAREZ
<b>C.P.</b>	93828
<b>Referencia</b>	A UN COSTADO JARDIN DE NIÑOS ZOILA ENRIQUEZ
<b>Distritos Federales</b>	
<b>Distritos Locales</b>	DISTRITO VII

**Observaciones** BARDA

**Tamaño** Ancho: 29 metros, alto: 3 metros

**Tipo Anuncio** MUROS



Sistema Integral de Monitoreo de Espectaculares

Reporte de recorrido

Usuario joseluis.floresri Fecha Encuesta: 3/10/2017 4:53:11 PM

Id Encuesta: 126797 - Ticket:54883 - Estatus:Autorizado

<b>Período Electoral</b>	PRECAMPAÑA
<b>Ámbito</b>	Local
<b>Partido Político</b>	MOVIMIENTO CIUDADANO
<b>Otro Partido</b>	
<b>Nombre Candidato</b>	ARTURO AGUILAR Y FERNÁNDEZ
<b>Descripción del Cargo</b>	PRESIDENTE MUNICIPAL
<b>Otro Cargo</b>	
<b>Lema / Versión</b>	SIN LEMA

<b>Entidad</b>	VERACRUZ DE IGNACIO DE LA LLAVE
<b>Municipio</b>	MISANTLA
<b>Colonia</b>	TERESITA PEÑAFIEL
<b>Calle</b>	VICENTE SUÁREZ
<b>Número</b>	SN
<b>Entre calle</b>	MANUEL VILLANUEVA
<b>Y Calle</b>	JUAN ESCUTIA
<b>C.P.</b>	93828
<b>Referencia</b>	ATRAS PATIO GANADERA
<b>Distritos Federales</b>	
<b>Distritos Locales</b>	DISTRITO VII

**Observaciones** BARDA

**Tamaño** Ancho: 13 metros, alto: 3 metros

**Tipo Anuncio** MUROS



Sistema Integral de Monitoreo de Espectaculares

Reporte de recorrido

Usuario joseluis.floresri Fecha Encuesta: 3/10/2017 4:57:36 PM

Id Encuesta: 126798 - Ticket:54883 - Estatus:Autorizado

<b>Período Electoral</b>	PRECAMPAÑA
<b>Ámbito</b>	Local
<b>Partido Político</b>	MOVIMIENTO CIUDADANO
<b>Otro Partido</b>	
<b>Nombre Candidato</b>	ARTURO AGUILAR Y FERNÁNDEZ
<b>Descripción del Cargo</b>	PRESIDENTE MUNICIPAL
<b>Otro Cargo</b>	
<b>Lema / Versión</b>	SIN LEMA

<b>Entidad</b>	VERACRUZ DE IGNACIO DE LA LLAVE
<b>Municipio</b>	MISANTLA
<b>Colonia</b>	TERESITA PEÑAFIEL
<b>Calle</b>	VICENTE SUAREZ
<b>Número</b>	SN
<b>Entre calle</b>	JUAN ESCUTIA
<b>Y Calle</b>	MANUEL VILLARAUZ
<b>C.P.</b>	93828
<b>Referencia</b>	ATRAS DE PLAZA DE TOROS
<b>Distritos Federales</b>	
<b>Distritos Locales</b>	DISTRITO VII

**Observaciones** BARDA

**Tamaño** Ancho: 26 metros, alto: 3 metros

**Tipo Anuncio** MUROS





Sistema Integral de Monitoreo de Espectaculares

Reporte de recorrido

Usuario joseluis.floresri Fecha Encuesta: 3/10/2017 6:44:06 PM

Id Encuesta: 126799 - Ticket:54884 - Estatus:Autorizado

<b>Período Electoral</b>	PRECAMPAÑA
<b>Ámbito</b>	Local
<b>Partido Político</b>	MOVIMIENTO CIUDADANO
<b>Otro Partido</b>	
<b>Nombre Candidato</b>	GENERICO
<b>Descripción del Cargo</b>	PRESIDENTE MUNICIPAL
<b>Otro Cargo</b>	
<b>Lema / Versión</b>	MOVIMIENTO CIUDADANO

<b>Entidad</b>	VERACRUZ DE IGNACIO DE LA LLAVE
<b>Municipio</b>	MISANTLA
<b>Colonia</b>	LINDA VISTA
<b>Calle</b>	GABRIELA MISTRAL
<b>Número</b>	SN
<b>Entre calle</b>	CARRETERA MISANTLA MARTINEZ DE LA TORRE
<b>Y Calle</b>	BOULEVARD AVILA CAMACHO
<b>C.P.</b>	93820
<b>Referencia</b>	POLLOS A LA LEÑA
<b>Distritos Federales</b>	
<b>Distritos Locales</b>	DISTRITO VII

**Observaciones** LONA

**Tamaño** Ancho: 2 metros, alto: 2 metros

**Tipo Anuncio** MANTAS

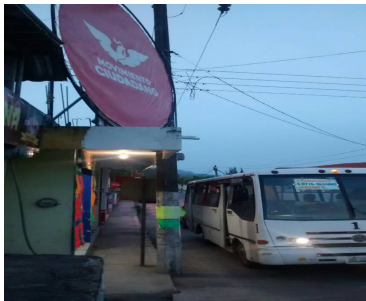

Sistema Integral de Monitoreo de Espectaculares

Reporte de recorrido

Usuario joseluis.floresri Fecha Encuesta: 3/10/2017 6:51:25 PM

Id Encuesta: 126800 - Ticket:54884 - Estatus:Autorizado

<b>Período Electoral</b>	PRECAMPAÑA
<b>Ámbito</b>	Local
<b>Partido Político</b>	MOVIMIENTO CIUDADANO
<b>Otro Partido</b>	
<b>Nombre Candidato</b>	GENERICA
<b>Descripción del Cargo</b>	PRESIDENTE MUNICIPAL
<b>Otro Cargo</b>	
<b>Lema / Versión</b>	MOVIMIENTO CIUDADANO

<b>Entidad</b>	VERACRUZ DE IGNACIO DE LA LLAVE
<b>Municipio</b>	MISANTLA
<b>Colonia</b>	SIN COLONIA
<b>Calle</b>	CARRETERA MISANTLA MARTÍNEZ DE LA TORRE
<b>Número</b>	SN
<b>Entre calle</b>	CARRETERA MISANTLA MARTÍNEZ DE LA TORRE
<b>Y Calle</b>	CARRETERA MISANTLA
<b>C.P.</b>	93820
<b>Referencia</b>	A UN COSTADO ESTACION DE CARBURACION
<b>Distritos Federales</b>	
<b>Distritos Locales</b>	DISTRITO VII

**Observaciones** LONA

**Tamaño** Ancho: 3.5 metros, alto: 3.5 metros

**Tipo Anuncio** MANTAS



Sistema Integral de Monitoreo de Espectaculares

Reporte de recorrido

Usuario joseluis.floresri Fecha Encuesta: 3/10/2017 7:38:54 PM

Id Encuesta: 126801 - Ticket:54884 - Estatus:Autorizado

<b>Período Electoral</b>	PRECAMPAÑA
<b>Ámbito</b>	Local
<b>Partido Político</b>	MOVIMIENTO CIUDADANO
<b>Otro Partido</b>	
<b>Nombre Candidato</b>	EDUARDO SÁNCHEZ MACÍAS
<b>Descripción del Cargo</b>	PRESIDENTE MUNICIPAL
<b>Otro Cargo</b>	
<b>Lema / Versión</b>	DESPIERTA MARTÍNEZ

<b>Entidad</b>	VERACRUZ DE IGNACIO DE LA LLAVE
<b>Municipio</b>	MARTÍNEZ DE LA TORRE
<b>Colonia</b>	COMUNIDAD PLAN DE LIMON
<b>Calle</b>	CARRETERA MISANTLA MARTÍNEZ DE LA TORRE
<b>Número</b>	SN
<b>Entre calle</b>	CARRETERA EL REFUGIO
<b>Y Calle</b>	5 DE MAYO
<b>C.P.</b>	93600
<b>Referencia</b>	A UN COSTADO TIENDA DE ABARROTOS LOS FRAMBOYANES
<b>Distritos Federales</b>	
<b>Distritos Locales</b>	DISTRITO VII

**Observaciones** LONA

**Tamaño** Ancho: 3 metros, alto: 1.5 metros

**Tipo Anuncio** MANTAS





Sistema Integral de Monitoreo de Espectaculares

Reporte de recorrido

Usuario joseluis.floresri Fecha Encuesta: 3/10/2017 7:52:26 PM

Id Encuesta: 126802 - Ticket:54884 - Estatus:Autorizado

<b>Período Electoral</b>	PRECAMPAÑA
<b>Ámbito</b>	Local
<b>Partido Político</b>	MOVIMIENTO CIUDADANO
<b>Otro Partido</b>	
<b>Nombre Candidato</b>	EDUARDO SÁNCHEZ MACÍAS
<b>Descripción del Cargo</b>	PRESIDENTE MUNICIPAL
<b>Otro Cargo</b>	
<b>Lema / Versión</b>	DESPIERTA MARTÍNEZ

<b>Entidad</b>	VERACRUZ DE IGNACIO DE LA LLAVE
<b>Municipio</b>	MARTÍNEZ DE LA TORRE
<b>Colonia</b>	COMUNIDAD PUEBLO VIEJO
<b>Calle</b>	CARRETERA MISANTLA MARTINEZ
<b>Número</b>	SN
<b>Entre calle</b>	CARRETERA MISANTLA MARTINEZ
<b>Y Calle</b>	CARRETERA MISANTLA MARTÍNEZ
<b>C.P.</b>	93600
<b>Referencia</b>	A UN LADO MOTEL SOL Y LUNA
<b>Distritos Federales</b>	
<b>Distritos Locales</b>	DISTRITO VII

**Observaciones** LONA

**Tamaño** Ancho: 3 metros, alto: 1.5 metros

**Tipo Anuncio** MANTAS



Sistema Integral de Monitoreo de Espectaculares

Reporte de recorrido

Usuario joseluis.floresri Fecha Encuesta: 3/10/2017 8:07:56 PM

Id Encuesta: 126803 - Ticket:54884 - Estatus: Autorizado

<b>Período Electoral</b>	PRECAMPAÑA
<b>Ámbito</b>	Local
<b>Partido Político</b>	MOVIMIENTO CIUDADANO
<b>Otro Partido</b>	
<b>Nombre Candidato</b>	EDUARDO SÁNCHEZ MACÍAS
<b>Descripción del Cargo</b>	PRESIDENTE MUNICIPAL
<b>Otro Cargo</b>	
<b>Lema / Versión</b>	MOVIMIENTO CIUDADANO

<b>Entidad</b>	VERACRUZ DE IGNACIO DE LA LLAVE
<b>Municipio</b>	MARTÍNEZ DE LA TORRE
<b>Colonia</b>	EMPLEADOS DEL ASAR
<b>Calle</b>	CARRETERA MARTÍNEZ NOVADA
<b>Número</b>	SN
<b>Entre calle</b>	EMPLEADOS DEL ASAR
<b>Y Calle</b>	CARRETERA MARTÍNEZ NOVADA
<b>C.P.</b>	93600
<b>Referencia</b>	A UN COSTADO DEL DIF
<b>Distritos Federales</b>	
<b>Distritos Locales</b>	DISTRITO VII

**Observaciones** LONA

**Tamaño** Ancho: 3 metros, alto: 1.5 metros

**Tipo Anuncio** MANTAS



Sistema Integral de Monitoreo de Espectaculares

Reporte de recorrido

Usuario pilar.morales@ine.mx Fecha Encuesta: 3/10/2017 2:49:19 PM

Id Encuesta: 126804 - Ticket:54885 - Estatus:Autorizado

<b>Período Electoral</b>	PRECAMPAÑA
<b>Ámbito</b>	Local
<b>Partido Político</b>	MOVIMIENTO CIUDADANO
<b>Otro Partido</b>	
<b>Nombre Candidato</b>	SIN NOMBRE
<b>Descripción del Cargo</b>	PRESIDENTE MUNICIPAL
<b>Otro Cargo</b>	
<b>Lema / Versión</b>	SIN LEMA

<b>Entidad</b>	VERACRUZ DE IGNACIO DE LA LLAVE
<b>Municipio</b>	XALAPA
<b>Colonia</b>	MARTIRES DE CHICAGO
<b>Calle</b>	ENRIQUE C. REBSAMEN
<b>Número</b>	SIN NUMERO
<b>Entre calle</b>	SEGUNDA PRIVADA DE REBSAMEN
<b>Y Calle</b>	MANUEL B. TRENS
<b>C.P.</b>	91090
<b>Referencia</b>	CAMELLON CENTRAL DE LA AVENIDA
<b>Distritos Federales</b>	
<b>Distritos Locales</b>	DISTRITO X

**Observaciones** 22 BANDERINES DE TELA GENERICOS

**Tamaño** Ancho: 60 metros, alto: 50 metros

**Tipo Anuncio** PROPAGANDA UTILITARIA

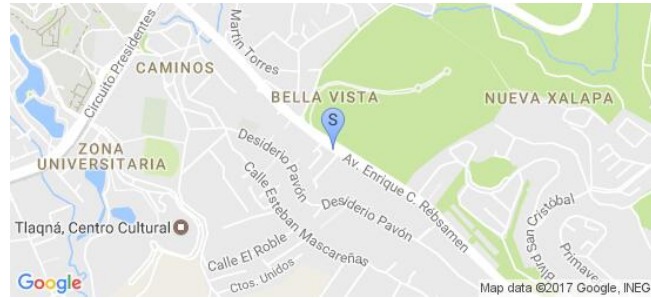
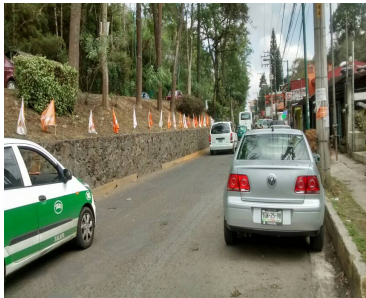



Sistema Integral de Monitoreo de Espectaculares

Reporte de recorrido

Usuario pilar.morales@ine.mx Fecha Encuesta: 3/10/2017 3:00:24 PM

Id Encuesta: 126805 - Ticket:54885 - Estatus: Autorizado

<b>Período Electoral</b>	PRECAMPAÑA
<b>Ámbito</b>	Local
<b>Partido Político</b>	MOVIMIENTO CIUDADANO
<b>Otro Partido</b>	
<b>Nombre Candidato</b>	CARLOS LUNA ESCUDERO
<b>Descripción del Cargo</b>	PRESIDENTE MUNICIPAL
<b>Otro Cargo</b>	
<b>Lema / Versión</b>	XALAPA ES DE TODOS...
<b>Observaciones</b>	LONA DIRIGIDA A MILITANTES Y SIMPATIZANTES

<b>Entidad</b>	VERACRUZ DE IGNACIO DE LA LLAVE
<b>Municipio</b>	XALAPA
<b>Colonia</b>	MARTIRES DE CHICAGO
<b>Calle</b>	ENRIQUE C. REBSAMEN
<b>Número</b>	SIN NUMERO
<b>Entre calle</b>	SEGUNDA PRIVADA DE REBSAMEN
<b>Y Calle</b>	MANUEL B. TRENS
<b>C.P.</b>	91090
<b>Referencia</b>	EN UN TALLER MECANICO
<b>Distritos Federales</b>	
<b>Distritos Locales</b>	DISTRITO X

**Tamaño** Ancho: 1 metros, alto: 1 metros

**Tipo Anuncio** MANTAS

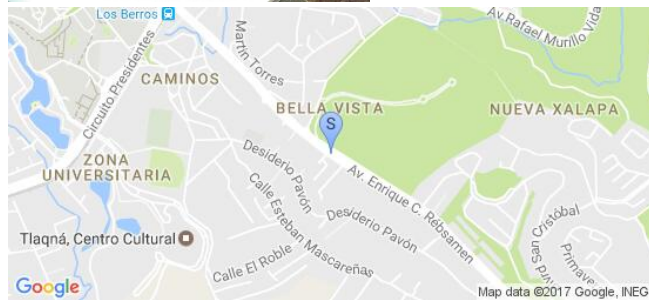
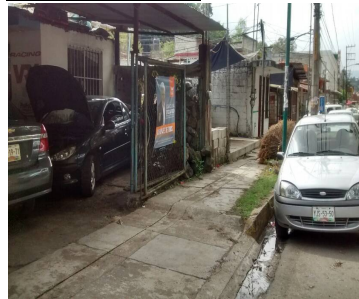

Sistema Integral de Monitoreo de Espectaculares

Reporte de recorrido

Usuario pilar.morales@ine.mx Fecha Encuesta: 3/10/2017 3:06:15 PM

Id Encuesta: 126806 - Ticket:54885 - Estatus: Autorizado

<b>Período Electoral</b>	PRECAMPAÑA
<b>Ámbito</b>	Local
<b>Partido Político</b>	MOVIMIENTO CIUDADANO
<b>Otro Partido</b>	
<b>Nombre Candidato</b>	CARLOS LUNA ESCUDERO
<b>Descripción del Cargo</b>	PRESIDENTE MUNICIPAL
<b>Otro Cargo</b>	
<b>Lema / Versión</b>	XALAPA ES DE TODOS...
<b>Observaciones</b>	LONA DIRIGIDA A MILITANTES Y SIMPATIZANTES

<b>Entidad</b>	VERACRUZ DE IGNACIO DE LA LLAVE
<b>Municipio</b>	XALAPA
<b>Colonia</b>	MARTIRES DE CHICAGO
<b>Calle</b>	ENRIQUE C. REBSAMEN
<b>Número</b>	SIN NUMERO
<b>Entre calle</b>	SEGUNDA PRIVADA DE REBSAMEN
<b>Y Calle</b>	MANUEL B. TRENS
<b>C.P.</b>	91090
<b>Referencia</b>	EN UN TALLER MECANICO JUNTO A LAVANDERIA
<b>Distritos Federales</b>	
<b>Distritos Locales</b>	DISTRITO X

**Tamaño** Ancho: 1 metros, alto: 1 metros

**Tipo Anuncio** MANTAS



Sistema Integral de Monitoreo de Espectaculares

Reporte de recorrido

Usuario joseluis.floresri Fecha Encuesta: 3/11/2017 9:49:09 AM

Id Encuesta: 126809 - Ticket:54886 - Estatus:Autorizado

<b>Período Electoral</b>	PRECAMPAÑA
<b>Ámbito</b>	Local
<b>Partido Político</b>	MOVIMIENTO CIUDADANO
<b>Otro Partido</b>	
<b>Nombre Candidato</b>	GENERICO
<b>Descripción del Cargo</b>	PRESIDENTE MUNICIPAL
<b>Otro Cargo</b>	
<b>Lema / Versión</b>	MOVIMIENTO CIUDADANO

<b>Entidad</b>	VERACRUZ DE IGNACIO DE LA LLAVE
<b>Municipio</b>	TLAPACOYAN
<b>Colonia</b>	CENTRO
<b>Calle</b>	VALDEZ
<b>Número</b>	SN
<b>Entre calle</b>	BOCA NEGRA
<b>Y Calle</b>	RAYON
<b>C.P.</b>	93650
<b>Referencia</b>	A UN COSTADO DE BODEGA AURRERA
<b>Distritos Federales</b>	
<b>Distritos Locales</b>	DISTRITO VII

**Observaciones** BARDA

**Tamaño** Ancho: 16 metros, alto: 2 metros

**Tipo Anuncio** MUROS





Sistema Integral de Monitoreo de Espectaculares

Reporte de recorrido

Usuario joseluis.floresri Fecha Encuesta: 3/11/2017 9:54:40 AM

Id Encuesta: 126810 - Ticket:54886 - Estatus:Autorizado

<b>Período Electoral</b>	PRECAMPAÑA
<b>Ámbito</b>	Local
<b>Partido Político</b>	MOVIMIENTO CIUDADANO
<b>Otro Partido</b>	
<b>Nombre Candidato</b>	GENERICA
<b>Descripción del Cargo</b>	PRESIDENTE MUNICIPAL
<b>Otro Cargo</b>	
<b>Lema / Versión</b>	MOVIMIENTO CIUDADANO

<b>Entidad</b>	VERACRUZ DE IGNACIO DE LA LLAVE
<b>Municipio</b>	TLAPACOYAN
<b>Colonia</b>	CENTRO
<b>Calle</b>	BOCA NEGRA
<b>Número</b>	SN
<b>Entre calle</b>	VALDEZ
<b>Y Calle</b>	ARRIAGA
<b>C.P.</b>	93650
<b>Referencia</b>	A UN COSTADO DE BODEGA AURRERA
<b>Distritos Federales</b>	
<b>Distritos Locales</b>	DISTRITO VII

**Observaciones** BARDA

**Tamaño** Ancho: 42 metros, alto: 2 metros

**Tipo Anuncio** MUROS



Sistema Integral de Monitoreo de Espectaculares

Reporte de recorrido

Usuario marisol.hernandezv Fecha Encuesta: 3/11/2017 11:28:30 AM

Id Encuesta: 126824 - Ticket:54887 - Estatus: Autorizado

<b>Período Electoral</b>	PRECAMPAÑA
<b>Ámbito</b>	Local
<b>Partido Político</b>	MOVIMIENTO CIUDADANO
<b>Otro Partido</b>	
<b>Nombre Candidato</b>	CARLOS LUNA ESCUDERO
<b>Descripción del Cargo</b>	PRESIDENTE MUNICIPAL
<b>Otro Cargo</b>	
<b>Lema / Versión</b>	XALAPA ES DE TODOS

<b>Entidad</b>	VERACRUZ DE IGNACIO DE LA LLAVE
<b>Municipio</b>	XALAPA
<b>Colonia</b>	RUBEN PABELLO
<b>Calle</b>	AV ATENAS VERACRUZANA
<b>Número</b>	S/N
<b>Entre calle</b>	RAMON LOPEZ VELARDE
<b>Y Calle</b>	QUIRASCO
<b>C.P.</b>	91158
<b>Referencia</b>	ENFRENTE DEL RESTAURANTE BOCA DEL RIO
<b>Distritos Federales</b>	
<b>Distritos Locales</b>	DISTRITO X

**Observaciones** CIRCULAR

**Tamaño** Ancho: 2 metros, alto: 2.5 metros

**Tipo Anuncio** MANTAS



Sistema Integral de Monitoreo de Espectaculares

Reporte de recorrido

Usuario marisol.hernandezv Fecha Encuesta: 3/11/2017 11:44:22 AM

Id Encuesta: 126826 - Ticket:54887 - Estatus: Autorizado

<b>Período Electoral</b>	PRECAMPAÑA
<b>Ámbito</b>	Local
<b>Partido Político</b>	MOVIMIENTO CIUDADANO
<b>Otro Partido</b>	
<b>Nombre Candidato</b>	CARLOS LUNA ESCUDERO
<b>Descripción del Cargo</b>	PRESIDENTE MUNICIPAL
<b>Otro Cargo</b>	
<b>Lema / Versión</b>	XALAPA ES DE TODOS

<b>Entidad</b>	VERACRUZ DE IGNACIO DE LA LLAVE
<b>Municipio</b>	XALAPA
<b>Colonia</b>	REVOLUCION
<b>Calle</b>	ATENAS VERACRUZANA
<b>Número</b>	1302
<b>Entre calle</b>	FRAY JUAN DETECTO
<b>Y Calle</b>	RÓMULO DIAZ DE LA V.
<b>C.P.</b>	91100
<b>Referencia</b>	FRENTE A COPPEL CANADA
<b>Distritos Federales</b>	
<b>Distritos Locales</b>	DISTRITO X

**Observaciones** NINGUNA

**Tamaño** Ancho: 2 metros, alto: 2 metros

**Tipo Anuncio** MANTAS





Sistema Integral de Monitoreo de Espectaculares

Reporte de recorrido

Usuario marisol.hernandezv Fecha Encuesta: 3/11/2017 12:12:42 PM

Id Encuesta: 126828 - Ticket:54887 - Estatus:Autorizado

<b>Período Electoral</b>	PRECAMPAÑA
<b>Ámbito</b>	Local
<b>Partido Político</b>	MOVIMIENTO CIUDADANO
<b>Otro Partido</b>	
<b>Nombre Candidato</b>	CARLOS LUNA ESCUDERO
<b>Descripción del Cargo</b>	PRESIDENTE MUNICIPAL
<b>Otro Cargo</b>	
<b>Lema / Versión</b>	XALAPA ES DE TODOS

<b>Entidad</b>	VERACRUZ DE IGNACIO DE LA LLAVE
<b>Municipio</b>	XALAPA
<b>Colonia</b>	REVOLUCION
<b>Calle</b>	AV MEXICO
<b>Número</b>	306
<b>Entre calle</b>	PRIV. MARTIN CABRERA
<b>Y Calle</b>	DIVISION DEL NORTE
<b>C.P.</b>	91119
<b>Referencia</b>	ENFRENTE DE MATERIALES IXTLIXOCHITL
<b>Distritos Federales</b>	
<b>Distritos Locales</b>	DISTRITO X

**Observaciones**

**Tamaño** Ancho: 2.5 metros, alto: 2.5 metros

**Tipo Anuncio** MANTAS

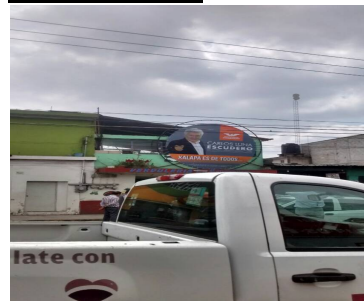

Sistema Integral de Monitoreo de Espectaculares

Reporte de recorrido

Usuario pilar.morales@ine.mx Fecha Encuesta: 3/11/2017 11:37:57 AM

Id Encuesta: 126830 - Ticket:54888 - Estatus:Autorizado

<b>Período Electoral</b>	PRECAMPAÑA
<b>Ámbito</b>	Local
<b>Partido Político</b>	MOVIMIENTO CIUDADANO
<b>Otro Partido</b>	
<b>Nombre Candidato</b>	ALEJANDRO VASQUEZ CARRETO TITI
<b>Descripción del Cargo</b>	PRESIDENTE MUNICIPAL
<b>Otro Cargo</b>	
<b>Lema / Versión</b>	HONESTIDAD Y SERVICIO DE VERDAD

<b>Entidad</b>	VERACRUZ DE IGNACIO DE LA LLAVE
<b>Municipio</b>	ACTOPAN
<b>Colonia</b>	SIN COLONIA
<b>Calle</b>	BOCANA ACTOPAN
<b>Número</b>	SIN NUMERO
<b>Entre calle Y Calle</b>	SOBRE CARRETERA BOCANA ACTOPAN SOBRE CARRETETA BOCANA ACTOPAN
<b>C.P.</b>	91633
<b>Referencia</b>	EN EL PUENTE DE ENTRADA A ACTOPAN
<b>Distritos Federales</b>	
<b>Distritos Locales</b>	DISTRITO XIII

**Observaciones**

**Tamaño** Ancho: 15 metros, alto: 1 metros

**Tipo Anuncio** MUROS



Sistema Integral de Monitoreo de Espectaculares

Reporte de recorrido

Usuario pilar.morales@ine.mx Fecha Encuesta: 3/11/2017 11:51:50 AM

Id Encuesta: 126831 - Ticket:54888 - Estatus: Autorizado

<b>Período Electoral</b>	PRECAMPAÑA
<b>Ámbito</b>	Local
<b>Partido Político</b>	MOVIMIENTO CIUDADANO
<b>Otro Partido</b>	
<b>Nombre Candidato</b>	ALEJANDRO VAZQUEZ CARRETO
<b>Descripción del Cargo</b>	PRESIDENTE MUNICIPAL
<b>Otro Cargo</b>	
<b>Lema / Versión</b>	HONESTIDAD Y TRABAJO DE VERDAD

<b>Entidad</b>	VERACRUZ DE IGNACIO DE LA LLAVE
<b>Municipio</b>	ACTOPAN
<b>Colonia</b>	SIN NOMBRE
<b>Calle</b>	CARRETERA BOCANA ACTOPAN
<b>Número</b>	SIN NÚMERO
<b>Entre calle</b>	CARRETERA BOCANA ACTOPAN
<b>Y Calle</b>	CARRETERA BOCANA ACTOPAN
<b>C.P.</b>	91636
<b>Referencia</b>	EN EL PUENTE DE ENTRADA A ACTOPAN
<b>Distritos Federales</b>	
<b>Distritos Locales</b>	DISTRITO XIII

**Observaciones**

**Tamaño** Ancho: 6 metros, alto: 2 metros

**Tipo Anuncio** MUROS





Sistema Integral de Monitoreo de Espectaculares

Reporte de recorrido

Usuario pilar.morales@ine.mx Fecha Encuesta: 3/11/2017 11:58:40 AM

Id Encuesta: 126832 - Ticket:54888 - Estatus: Autorizado

<b>Período Electoral</b>	PRECAMPAÑA
<b>Ámbito</b>	Local
<b>Partido Político</b>	MOVIMIENTO CIUDADANO
<b>Otro Partido</b>	
<b>Nombre Candidato</b>	ALEJANDRO VAZQUEZ CARRETO TITI
<b>Descripción del Cargo</b>	PRESIDENTE MUNICIPAL
<b>Otro Cargo</b>	
<b>Lema / Versión</b>	HONESTIDAD Y SERVICIO DE VERDAD

<b>Entidad</b>	VERACRUZ DE IGNACIO DE LA LLAVE
<b>Municipio</b>	ACTOPAN
<b>Colonia</b>	SIN NOMBRE
<b>Calle</b>	CARRETERA BOCANA ACTOPAN
<b>Número</b>	SIN NÚMERO
<b>Entre calle Y Calle</b>	CARRETERA BOCANA ACTOPAN
<b>C.P.</b>	91636
<b>Referencia</b>	RÍO PASO DE LA MILPA
<b>Distritos Federales</b>	
<b>Distritos Locales</b>	DISTRITO XIII

**Observaciones** BARDA DE UNA CASA

**Tamaño** Ancho: 9 metros, alto: 2.5 metros

**Tipo Anuncio** MUROS

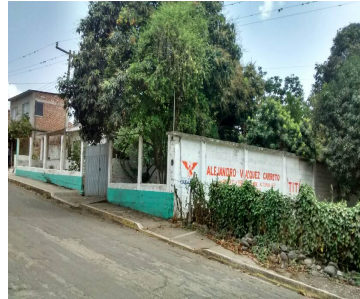
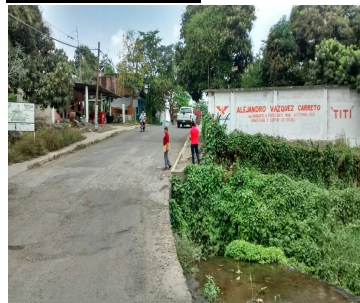

Sistema Integral de Monitoreo de Espectaculares

Reporte de recorrido

Usuario pilar.morales@ine.mx Fecha Encuesta: 3/11/2017 12:09:02 PM

Id Encuesta: 126833 - Ticket:54888 - Estatus: Autorizado

<b>Período Electoral</b>	PRECAMPAÑA
<b>Ámbito</b>	Local
<b>Partido Político</b>	MOVIMIENTO CIUDADANO
<b>Otro Partido</b>	
<b>Nombre Candidato</b>	ALEJANDRO VAZQUEZ CARRETO TITI
<b>Descripción del Cargo</b>	PRESIDENTE MUNICIPAL
<b>Otro Cargo</b>	
<b>Lema / Versión</b>	HONESTIDAD Y SERVICIO DE VERDAD

<b>Entidad</b>	VERACRUZ DE IGNACIO DE LA LLAVE
<b>Municipio</b>	ACTOPAN
<b>Colonia</b>	SIN NOMBRE
<b>Calle</b>	CARRETERA BOCANA ACTOPAN
<b>Número</b>	SIN NÚMERO
<b>Entre calle</b>	CARRETERA BOCANA ACTOPAN
<b>Y Calle</b>	CARRETERA BOCANA ACTOPAN
<b>C.P.</b>	91480
<b>Referencia</b>	PUENTE VEHICULAR PASO DE LA MILPA
<b>Distritos Federales</b>	
<b>Distritos Locales</b>	DISTRITO XIII

**Observaciones**

**Tamaño** Ancho: 8.5 metros, alto: 1.5 metros

**Tipo Anuncio** MUROS



Sistema Integral de Monitoreo de Espectaculares

Reporte de recorrido

Usuario pilar.morales@ine.mx Fecha Encuesta: 3/11/2017 12:25:39 PM

Id Encuesta: 126834 - Ticket:54888 - Estatus: Autorizado

<b>Período Electoral</b>	PRECAMPAÑA
<b>Ámbito</b>	Local
<b>Partido Político</b>	MOVIMIENTO CIUDADANO
<b>Otro Partido</b>	
<b>Nombre Candidato</b>	ALEJANDRO VAZQUEZ CARRETO TITI
<b>Descripción del Cargo</b>	PRESIDENTE MUNICIPAL
<b>Otro Cargo</b>	
<b>Lema / Versión</b>	HONESTIDAD Y SERVICIO DE VERDAD

<b>Entidad</b>	VERACRUZ DE IGNACIO DE LA LLAVE
<b>Municipio</b>	ACTOPAN
<b>Colonia</b>	SIN NOMBRE
<b>Calle</b>	CARRETERA BOCANA ACTOPAN
<b>Número</b>	SIN NÚMERO
<b>Entre calle</b>	CARRETERA BOCANA ACTOPAN
<b>Y Calle</b>	CARRETERA BOCANA ACTOPAN
<b>C.P.</b>	91480
<b>Referencia</b>	JUNTO A PUESTO DE FRUTAS Y VERDURAS
<b>Distritos Federales</b>	
<b>Distritos Locales</b>	DISTRITO XIII

**Observaciones** BARDA DE TALLER MECÁNICO

**Tamaño** Ancho: 4 metros, alto: 2 metros

**Tipo Anuncio** MUROS





Sistema Integral de Monitoreo de Espectaculares

Reporte de recorrido

Usuario pilar.morales@ine.mx Fecha Encuesta: 3/11/2017 12:32:28 PM

Id Encuesta: 126835 - Ticket:54888 - Estatus:Autorizado

<b>Período Electoral</b>	PRECAMPAÑA
<b>Ámbito</b>	Local
<b>Partido Político</b>	MOVIMIENTO CIUDADANO
<b>Otro Partido</b>	
<b>Nombre Candidato</b>	ALEJANDRO VAZQUEZ CARRETO TITI
<b>Descripción del Cargo</b>	PRESIDENTE MUNICIPAL
<b>Otro Cargo</b>	
<b>Lema / Versión</b>	TODOS CON TITI

<b>Entidad</b>	VERACRUZ DE IGNACIO DE LA LLAVE
<b>Municipio</b>	ACTOPAN
<b>Colonia</b>	SIN NOMBRE
<b>Calle</b>	CARRETERA BOCANA ACTOPAN
<b>Número</b>	SIN NÚMERO
<b>Entre calle Y Calle</b>	CARRETERA BOCANA ACTOPAN
<b>C.P.</b>	91480
<b>Referencia</b>	TALLER AUTOMOTRIZ UTRERA
<b>Distritos Federales</b>	
<b>Distritos Locales</b>	DISTRITO XIII

**Observaciones**

**Tamaño** Ancho: 3 metros, alto: 4 metros

**Tipo Anuncio** MUROS

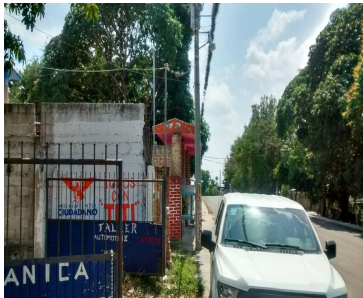

**Sistema Integral de Monitoreo de Espectaculares**
**Reporte de recorrido**

Usuario raciel.illescas Fecha Encuesta: 3/11/2017 12:25:02 PM

Id Encuesta: 126848 - Ticket:54890 - Estatus:Autorizado

<b>Período Electoral</b>	PRECAMPAÑA
<b>Ámbito</b>	Local
<b>Partido Político</b>	MOVIMIENTO CIUDADANO
<b>Otro Partido</b>	
<b>Nombre Candidato</b>	FRANCISCO OROZCO ABREU
<b>Descripción del Cargo</b>	PRESIDENTE MUNICIPAL
<b>Otro Cargo</b>	
<b>Lema / Versión</b>	SIN LEMA
<b>Observaciones</b>	PUBLICIDAD DIRIGIDA A MIEMBROS Y SIMPATIZANTES DE MOVIMIENTO CIUDADANO

<b>Entidad</b>	VERACRUZ DE IGNACIO DE LA LLAVE
<b>Municipio</b>	PEROTE
<b>Colonia</b>	LANDA
<b>Calle</b>	GRAL MANUEL RINCON
<b>Número</b>	S/N
<b>Entre calle</b>	VICENTE SUAREZ
<b>Y Calle</b>	AGUSTIN MELGAR
<b>C.P.</b>	91273
<b>Referencia</b>	ARRIBA DE TIENDA VENADYTO
<b>Distritos Federales</b>	
<b>Distritos Locales</b>	DISTRITO IX

**Tamaño** Ancho: 1 metros, alto: .7 metros

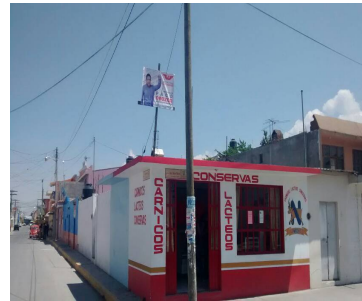
**Tipo Anuncio** MANTAS

Sistema Integral de Monitoreo de Espectaculares

Reporte de recorrido

Usuario raciel.illescas Fecha Encuesta: 3/11/2017 2:46:09 PM

Id Encuesta: 126858 - Ticket:54892 - Estatus: Autorizado

<b>Período Electoral</b>	PRECAMPAÑA
<b>Ámbito</b>	Local
<b>Partido Político</b>	MOVIMIENTO CIUDADANO
<b>Otro Partido</b>	
<b>Nombre Candidato</b>	ROGELIO HERNANDEZ ABURTO
<b>Descripción del Cargo</b>	PRESIDENTE MUNICIPAL
<b>Otro Cargo</b>	
<b>Lema / Versión</b>	TENEMOS UNA ESPERANZA
<b>Observaciones</b>	LEYENDA DE PRECANDIDATO DE MC

<b>Entidad</b>	VERACRUZ DE IGNACIO DE LA LLAVE
<b>Municipio</b>	RAFAEL LUCIO
<b>Colonia</b>	CENTRO
<b>Calle</b>	JUAREZ
<b>Número</b>	S/N
<b>Entre calle</b>	5 DE MAYO
<b>Y Calle</b>	EMILIANO ZAPATA
<b>C.P.</b>	91315
<b>Referencia</b>	EN CONSULTORIA DENTAL
<b>Distritos Federales</b>	
<b>Distritos Locales</b>	DISTRITO IX

**Tamaño** Ancho: 2.5 metros, alto: 2 metros

**Tipo Anuncio** MANTAS





Sistema Integral de Monitoreo de Espectaculares

Reporte de recorrido

Usuario raciel.illescas Fecha Encuesta: 3/11/2017 2:51:41 PM

Id Encuesta: 126859 - Ticket:54892 - Estatus:Autorizado

<b>Período Electoral</b>	PRECAMPAÑA
<b>Ámbito</b>	Local
<b>Partido Político</b>	MOVIMIENTO CIUDADANO
<b>Otro Partido</b>	
<b>Nombre Candidato</b>	ROGELIO HERNANDEZ ABURTO
<b>Descripción del Cargo</b>	PRESIDENTE MUNICIPAL
<b>Otro Cargo</b>	
<b>Lema / Versión</b>	TENEMOS UNA ESPERANZA
<b>Observaciones</b>	CON LA LEYENDA DE PRECANDIDATO POR MOVIMIENTO CIUDADANO

<b>Entidad</b>	VERACRUZ DE IGNACIO DE LA LLAVE
<b>Municipio</b>	RAFAEL LUCIO
<b>Colonia</b>	ZONA CENTRO
<b>Calle</b>	BENITO JUAREZ
<b>Número</b>	6
<b>Entre calle</b>	PRIVADA 5 DE MAYO
<b>Y Calle</b>	CARRETERA FEDERAL
<b>C.P.</b>	91315
<b>Referencia</b>	PASTELERÍA LAS TRES CLASES
<b>Distritos Federales</b>	
<b>Distritos Locales</b>	DISTRITO IX

**Tamaño** Ancho: 2.5 metros, alto: 2 metros

**Tipo Anuncio** MANTAS



Sistema Integral de Monitoreo de Espectaculares

Reporte de recorrido

Usuario pilar.morales@ine.mx Fecha Encuesta: 3/11/2017 2:15:07 PM

Id Encuesta: 126862 - Ticket:54893 - Estatus:Autorizado

<b>Período Electoral</b>	PRECAMPAÑA
<b>Ámbito</b>	Local
<b>Partido Político</b>	MOVIMIENTO CIUDADANO
<b>Otro Partido</b>	
<b>Nombre Candidato</b>	ALEJANDRO VAZQUEZ CARRETO TITI
<b>Descripción del Cargo</b>	PRESIDENTE MUNICIPAL
<b>Otro Cargo</b>	
<b>Lema / Versión</b>	HONESTIDAD Y SERVICIO DE VERDAD

<b>Entidad</b>	VERACRUZ DE IGNACIO DE LA LLAVE
<b>Municipio</b>	ACTOPAN
<b>Colonia</b>	SIN NOMBRE
<b>Calle</b>	CARRETERA ACTOPAN BOCANA
<b>Número</b>	SIN NUMERO
<b>Entre calle Y Calle</b>	CARRETERA ACTOPAN XALAPA
<b>C.P.</b>	91480
<b>Referencia</b>	FRENTE A JARDIN DE NIÑOS SERAFIN PEDRAZA PEDRAZA
<b>Distritos Federales</b>	
<b>Distritos Locales</b>	DISTRITO XIII

**Observaciones**

**Tamaño** Ancho: 6 metros, alto: 2 metros

**Tipo Anuncio** MUROS



Sistema Integral de Monitoreo de Espectaculares

Reporte de recorrido

Usuario rosalina.cabrera Fecha Encuesta: 3/11/2017 5:29:40 PM

Id Encuesta: 126870 - Ticket:54894 - Estatus:No autorizado

<b>Período Electoral</b>	PRECAMPAÑA
<b>Ámbito</b>	Local
<b>Partido Político</b>	MOVIMIENTO CIUDADANO
<b>Otro Partido</b>	
<b>Nombre Candidato</b>	CARLOS LUNA ESCUDERO
<b>Descripción del Cargo</b>	PRESIDENTE MUNICIPAL
<b>Otro Cargo</b>	
<b>Lema / Versión</b>	XALAPA ES DE TODOS

<b>Entidad</b>	VERACRUZ DE IGNACIO DE LA LLAVE
<b>Municipio</b>	XALAPA
<b>Colonia</b>	NACIONAL
<b>Calle</b>	CAMINO ANTIGÜO A NAOLINCO
<b>Número</b>	SN
<b>Entre calle</b>	LAS PALMAS
<b>Y Calle</b>	RIO PANTEPEC
<b>C.P.</b>	91153
<b>Referencia</b>	FRENTE A LA OPTICA JAPON
<b>Distritos Federales</b>	
<b>Distritos Locales</b>	DISTRITO X

**Observaciones** MANTA CIRCULAR

**Tamaño** Ancho: 2.5 metros, alto: 2.5 metros

**Tipo Anuncio** MANTAS

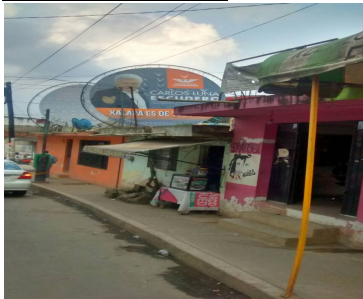



Sistema Integral de Monitoreo de Espectaculares

Reporte de recorrido

Usuario pilar.morales@ine.mx Fecha Encuesta: 3/11/2017 12:53:00 PM

Id Encuesta: 126970 - Ticket:54891 - Estatus:No autorizado

<b>Período Electoral</b>	PRECAMPAÑA
<b>Ámbito</b>	Local
<b>Partido Político</b>	MOVIMIENTO CIUDADANO
<b>Otro Partido</b>	
<b>Nombre Candidato</b>	ALEJANDRO VAZQUEZ CARRETO
<b>Descripción del Cargo</b>	PRESIDENTE MUNICIPAL
<b>Otro Cargo</b>	
<b>Lema / Versión</b>	HONESTIDAD Y SERVICIO

<b>Entidad</b>	VERACRUZ DE IGNACIO DE LA LLAVE
<b>Municipio</b>	ACTOPAN
<b>Colonia</b>	LA BOCANITA
<b>Calle</b>	MARIA AZUETA
<b>Número</b>	SIN NUMERO
<b>Entre calle</b>	CARRETERA BOCANA ACTOPAN
<b>Y Calle</b>	MARIANO AZUETA
<b>C.P.</b>	91480
<b>Referencia</b>	FRENTE A BODEGA DE MANGOS Y ABARROTES LA BOCANITA
<b>Distritos Federales</b>	
<b>Distritos Locales</b>	DISTRITO XIII

**Observaciones**

**Tamaño** Ancho: 30 metros, alto: 2 metros

**Tipo Anuncio** MUROS



Sistema Integral de Monitoreo de Espectaculares

Reporte de recorrido

Usuario pilar.morales@ine.mx Fecha Encuesta: 3/11/2017 1:01:02 PM

Id Encuesta: 126971 - Ticket:54891 - Estatus:No autorizado

<b>Período Electoral</b>	PRECAMPAÑA
<b>Ámbito</b>	Local
<b>Partido Político</b>	MOVIMIENTO CIUDADANO
<b>Otro Partido</b>	
<b>Nombre Candidato</b>	ALEJANDRO VAZQUEZ CARRETO TITI
<b>Descripción del Cargo</b>	PRESIDENTE MUNICIPAL
<b>Otro Cargo</b>	
<b>Lema / Versión</b>	HONESTIDAD Y SERVICIO DE VERDAD

<b>Entidad</b>	VERACRUZ DE IGNACIO DE LA LLAVE
<b>Municipio</b>	ACTOPAN
<b>Colonia</b>	LA BOCANITA
<b>Calle</b>	MARIANO AZUETA
<b>Número</b>	SIN NÚMERO
<b>Entre calle</b>	CARRETERA BOCANA ACTOPAN
<b>Y Calle</b>	MARIANO AZUETA
<b>C.P.</b>	91480
<b>Referencia</b>	PARADA LA BOCANITA
<b>Distritos Federales</b>	
<b>Distritos Locales</b>	DISTRITO XIII

**Observaciones**

**Tamaño** Ancho: 10 metros, alto: 2 metros

**Tipo Anuncio** MUROS



Sistema Integral de Monitoreo de Espectaculares

Reporte de recorrido

Usuario pilar.morales@ine.mx Fecha Encuesta: 3/11/2017 1:13:38 PM

Id Encuesta: 126972 - Ticket:54891 - Estatus:No autorizado

<b>Período Electoral</b>	PRECAMPAÑA
<b>Ámbito</b>	Local
<b>Partido Político</b>	MOVIMIENTO CIUDADANO
<b>Otro Partido</b>	
<b>Nombre Candidato</b>	ALEJANDRO VAZQUEZ CARRETO
<b>Descripción del Cargo</b>	PRESIDENTE MUNICIPAL
<b>Otro Cargo</b>	
<b>Lema / Versión</b>	HONESTIDAD Y SERVICIO DE VERDAD

<b>Entidad</b>	VERACRUZ DE IGNACIO DE LA LLAVE
<b>Municipio</b>	ACTOPAN
<b>Colonia</b>	SIN NOMBRE
<b>Calle</b>	SOBRE CARRETERA BUCANITA ACTOPAN
<b>Número</b>	SIN NUMERO
<b>Entre calle</b>	SOBRE CARRETERA BUCANITA ACTOPAN
<b>Y Calle</b>	SOBRE CARRETERA BUCANITA ACTOPAN
<b>C.P.</b>	91480
<b>Referencia</b>	A UN LADO DEL PUENTE VEHICULAR BUCANITA
<b>Distritos Federales</b>	
<b>Distritos Locales</b>	DISTRITO XIII

**Observaciones**

**Tamaño** Ancho: 30 metros, alto: 2 metros

**Tipo Anuncio** MUROS





Sistema Integral de Monitoreo de Espectaculares

Reporte de recorrido

Usuario pilar.morales@ine.mx Fecha Encuesta: 3/11/2017 1:23:55 PM

Id Encuesta: 126973 - Ticket:54891 - Estatus:No autorizado

<b>Período Electoral</b>	PRECAMPAÑA
<b>Ámbito</b>	Local
<b>Partido Político</b>	MOVIMIENTO CIUDADANO
<b>Otro Partido</b>	
<b>Nombre Candidato</b>	ALEJANDRO VAZQUEZ CARRETO TITI
<b>Descripción del Cargo</b>	PRESIDENTE MUNICIPAL
<b>Otro Cargo</b>	
<b>Lema / Versión</b>	HONESTIDAD Y SERVICIO DE VERDAD

<b>Entidad</b>	VERACRUZ DE IGNACIO DE LA LLAVE
<b>Municipio</b>	ACTOPAN
<b>Colonia</b>	SIN NOMBRE
<b>Calle</b>	CARRETERA BOCANA ACTOPAN
<b>Número</b>	SIN NUMERO
<b>Entre calle Y Calle</b>	CARRETERA BOCANA ACTOPAN
<b>C.P.</b>	91480
<b>Referencia</b>	A 50 METROS DEL LETRERO ENTRADA A ACTOPAN
<b>Distritos Federales</b>	
<b>Distritos Locales</b>	DISTRITO XIII

**Observaciones**

**Tamaño** Ancho: 5 metros, alto: 2 metros

**Tipo Anuncio** MUROS



Sistema Integral de Monitoreo de Espectaculares

Reporte de recorrido

Usuario pilar.morales@ine.mx Fecha Encuesta: 3/11/2017 1:41:33 PM

Id Encuesta: 126976 - Ticket:54891 - Estatus:No autorizado

<b>Período Electoral</b>	PRECAMPAÑA
<b>Ámbito</b>	Local
<b>Partido Político</b>	MOVIMIENTO CIUDADANO
<b>Otro Partido</b>	
<b>Nombre Candidato</b>	ALEJANDRO VAZQUEZ CARRETO TITI
<b>Descripción del Cargo</b>	PRESIDENTE MUNICIPAL
<b>Otro Cargo</b>	
<b>Lema / Versión</b>	HONESTIDAD Y SERVICIO DE VERDAD

<b>Entidad</b>	VERACRUZ DE IGNACIO DE LA LLAVE
<b>Municipio</b>	ACTOPAN
<b>Colonia</b>	DEPORTIVA
<b>Calle</b>	CARRETERA ACTOPAN
<b>Número</b>	SIN NÚMERO
<b>Entre calle</b>	CARRETERA ACTOPAN
<b>Y Calle</b>	SIN NOMBRE
<b>C.P.</b>	91480
<b>Referencia</b>	FRENTE A REFACCIONARIA ACTOPAN
<b>Distritos Federales</b>	
<b>Distritos Locales</b>	DISTRITO XIII

**Observaciones**

**Tamaño** Ancho: 4 metros, alto: 2 metros

**Tipo Anuncio** MUROS

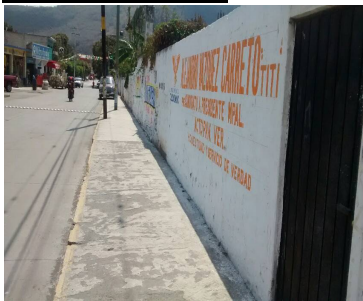

Sistema Integral de Monitoreo de Espectaculares

Reporte de recorrido

Usuario marisol.hernandezv Fecha Encuesta: 3/11/2017 12:17:58 PM

Id Encuesta: 126979 - Ticket:54895 - Estatus:No autorizado

<b>Período Electoral</b>	PRECAMPAÑA
<b>Ámbito</b>	Local
<b>Partido Político</b>	MOVIMIENTO CIUDADANO
<b>Otro Partido</b>	
<b>Nombre Candidato</b>	CARLOS LUNA ESCUDERO
<b>Descripción del Cargo</b>	PRESIDENTE MUNICIPAL
<b>Otro Cargo</b>	
<b>Lema / Versión</b>	XALAPA ES DE TODOS

<b>Entidad</b>	VERACRUZ DE IGNACIO DE LA LLAVE
<b>Municipio</b>	XALAPA
<b>Colonia</b>	REVOLUVION
<b>Calle</b>	AV. MEXICO
<b>Número</b>	S/N
<b>Entre calle</b>	DIVISIÓN DEL NORTE
<b>Y Calle</b>	XALITIC
<b>C.P.</b>	91119
<b>Referencia</b>	ENFRENTE DE LA CANCHA DE ARENA
<b>Distritos Federales</b>	
<b>Distritos Locales</b>	DISTRITO X

**Observaciones**

**Tamaño** Ancho: 2.5 metros, alto: 2.5 metros

**Tipo Anuncio** MANTAS





Sistema Integral de Monitoreo de Espectaculares

Reporte de recorrido

Usuario marisol.hernandezv Fecha Encuesta: 3/11/2017 12:32:02 PM

Id Encuesta: 126980 - Ticket:54895 - Estatus:No autorizado

<b>Período Electoral</b>	PRECAMPAÑA
<b>Ámbito</b>	Local
<b>Partido Político</b>	MOVIMIENTO CIUDADANO
<b>Otro Partido</b>	
<b>Nombre Candidato</b>	CARLOS LUNA ESCUDERO
<b>Descripción del Cargo</b>	PRESIDENTE MUNICIPAL
<b>Otro Cargo</b>	
<b>Lema / Versión</b>	SIB KEMA

<b>Entidad</b>	VERACRUZ DE IGNACIO DE LA LLAVE
<b>Municipio</b>	XALAPA
<b>Colonia</b>	RAFAEL LUCIO
<b>Calle</b>	FELIX Z. LICONA
<b>Número</b>	S/N
<b>Entre calle</b>	FELIZ LICONA
<b>Y Calle</b>	GRACIANO VALENZUELA
<b>C.P.</b>	91110
<b>Referencia</b>	ENFRENTE LLANTERA AVANTE
<b>Distritos Federales</b>	
<b>Distritos Locales</b>	DISTRITO X

**Observaciones** NINGUNA

**Tamaño** Ancho: 2 metros, alto: 2 metros

**Tipo Anuncio** MANTAS

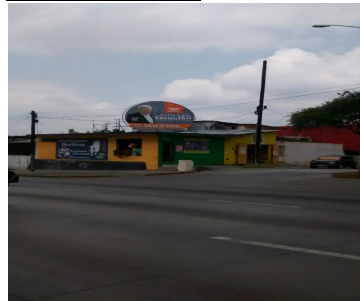

Sistema Integral de Monitoreo de Espectaculares

Reporte de recorrido

Usuario marisol.hernandezv Fecha Encuesta: 3/11/2017 1:06:50 PM

Id Encuesta: 126981 - Ticket:54895 - Estatus:No autorizado

<b>Período Electoral</b>	PRECAMPAÑA
<b>Ámbito</b>	Local
<b>Partido Político</b>	MOVIMIENTO CIUDADANO
<b>Otro Partido</b>	
<b>Nombre Candidato</b>	CARLOS LUNA ESCUDERO
<b>Descripción del Cargo</b>	PRESIDENTE MUNICIPAL
<b>Otro Cargo</b>	
<b>Lema / Versión</b>	XALAPA ES DE TODOS

<b>Entidad</b>	VERACRUZ DE IGNACIO DE LA LLAVE
<b>Municipio</b>	XALAPA
<b>Colonia</b>	JUSTINO SARMIENTO
<b>Calle</b>	16 DE SEPTIEMBRE
<b>Número</b>	S/N
<b>Entre calle</b>	21 DE AGOSTO
<b>Y Calle</b>	16 SEPTIEMBRE
<b>C.P.</b>	91169
<b>Referencia</b>	ENFRENTE BACHILLERES RUTHERFORD
<b>Distritos Federales</b>	
<b>Distritos Locales</b>	DISTRITO X

**Observaciones** NUEVA NINGUNA

**Tamaño** Ancho: 2 metros, alto: 2 metros

**Tipo Anuncio** MANTAS

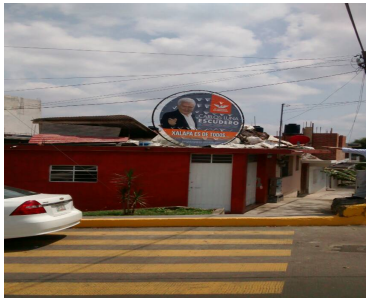

Sistema Integral de Monitoreo de Espectaculares

Reporte de recorrido

Usuario marisol.hernandezv Fecha Encuesta: 3/11/2017 4:57:40 PM

Id Encuesta: 126984 - Ticket:54895 - Estatus:No autorizado

<b>Período Electoral</b>	PRECAMPAÑA
<b>Ámbito</b>	Local
<b>Partido Político</b>	MOVIMIENTO CIUDADANO
<b>Otro Partido</b>	
<b>Nombre Candidato</b>	CARLOS LUNA ESCUDERO
<b>Descripción del Cargo</b>	PRESIDENTE MUNICIPAL
<b>Otro Cargo</b>	
<b>Lema / Versión</b>	XALAPA ES DE TODOS

<b>Entidad</b>	VERACRUZ DE IGNACIO DE LA LLAVE
<b>Municipio</b>	XALAPA
<b>Colonia</b>	PALO BLANCO
<b>Calle</b>	PRINCIPAL
<b>Número</b>	S/N
<b>Entre calle</b>	AV. MARINA NACIONAL
<b>Y Calle</b>	PRINCIPAL
<b>C.P.</b>	91158
<b>Referencia</b>	ENFRENTE DE LA TAQUERIA MEXICO LINDO
<b>Distritos Federales</b>	
<b>Distritos Locales</b>	DISTRITO X

**Observaciones**

**Tamaño** Ancho: 2.5 metros, alto: 2.5 metros

**Tipo Anuncio** MANTAS





Sistema Integral de Monitoreo de Espectaculares

Reporte de recorrido

Usuario marisol.hernandezv Fecha Encuesta: 3/11/2017 5:30:05 PM

Id Encuesta: 126985 - Ticket:54895 - Estatus:No autorizado

<b>Período Electoral</b>	PRECAMPAÑA
<b>Ámbito</b>	Local
<b>Partido Político</b>	MOVIMIENTO CIUDADANO
<b>Otro Partido</b>	
<b>Nombre Candidato</b>	CARLOS LUNA ESCUDERO
<b>Descripción del Cargo</b>	PRESIDENTE MUNICIPAL
<b>Otro Cargo</b>	
<b>Lema / Versión</b>	XALAPA ES DE TODOS

<b>Entidad</b>	VERACRUZ DE IGNACIO DE LA LLAVE
<b>Municipio</b>	XALAPA
<b>Colonia</b>	NACIONAL
<b>Calle</b>	CAMINO ANTOGUO A NAOLINCO
<b>Número</b>	S/N
<b>Entre calle</b>	LAS PALMAS
<b>Y Calle</b>	RIO PANTEPEC
<b>C.P.</b>	91153
<b>Referencia</b>	ENFRENTE DE LA OPTICA JAPON
<b>Distritos Federales</b>	
<b>Distritos Locales</b>	DISTRITO X

**Observaciones**

**Tamaño** Ancho: 2.5 metros, alto: 2.5 metros

**Tipo Anuncio** MANTAS

