

Sistema Integral de Monitoreo de Espectaculares

Reporte de recorrido

Usuario ana.gomez Fecha Encuesta: 2/23/2017 10:24:13 AM

Id Encuesta: 125507 - Ticket:54662 - Estatus:Autorizado

<b>Período Electoral</b>	PRECAMPAÑA
<b>Ámbito</b>	Local
<b>Partido Político</b>	PARTIDO VERDE ECOLOGISTA DE MÉXICO
<b>Otro Partido</b>	
<b>Nombre Candidato</b>	PARTIDO VERDE ECOLOGISTA DE MÉXICO
<b>Descripción del Cargo</b>	PRESIDENTE MUNICIPAL
<b>Otro Cargo</b>	
<b>Lema / Versión</b>	SI VAMOS TODOS POR EL VERDE

<b>Entidad</b>	VERACRUZ DE IGNACIO DE LA LLAVE
<b>Municipio</b>	SAN ANDRÉS TUXTLA
<b>Colonia</b>	PUERTA NUEVA
<b>Calle</b>	CARRETERA COSTERA DEL GOLFO
<b>Número</b>	SN
<b>Entre calle</b>	CARRETERA FEDERAL
<b>Y Calle</b>	X
<b>C.P.</b>	95800
<b>Referencia</b>	A 100 MTS DE MARCADOR DE VELOCIDAD
<b>Distritos Federales</b>	
<b>Distritos Locales</b>	DISTRITO XXV

**Observaciones** GENÉRICO PVEM

**Tamaño** Ancho: 3 metros, alto: 2.5 metros

**Tipo Anuncio** MANTAS



Sistema Integral de Monitoreo de Espectaculares

Reporte de recorrido

Usuario ana.gomez Fecha Encuesta: 2/23/2017 11:20:41 AM

Id Encuesta: 125512 - Ticket:54662 - Estatus:Autorizado

Período Electoral	PRECAMPAÑA
Ámbito	Local
Partido Político	PARTIDO VERDE ECOLOGISTA DE MÉXICO
Otro Partido	
Nombre Candidato	PARTIDO VERDE ECOLOGISTA DE MÉXICO
Descripción del Cargo	PRESIDENTE MUNICIPAL
Otro Cargo	
Lema / Versión	ACTITUD VERDE "VAMOS SIN ALIANZA"

Entidad	VERACRUZ DE IGNACIO DE LA LLAVE
Municipio	SAN ANDRÉS TUXTLA
Colonia	SAN PEDRO
Calle	JUAN DE LA LUZ ENRIQUEZ
Número	354
Entre calle	VALLARTA
Y Calle	MARÍA MATA
C.P.	95700
Referencia	JUNTO A IGLESIA EVANGÉLICA PENTECOSTESIS FILADELFIA
Distritos Federales	
Distritos Locales	DISTRITO XXV

Observaciones GENÉRICO PVEM COMITÉ MPAL. SAN ANDRÉS TUXTLA

Tamaño Ancho: 4 metros, alto: 1 metros

Tipo Anuncio MUROS



Sistema Integral de Monitoreo de Espectaculares

Reporte de recorrido

Usuario ana.gomez Fecha Encuesta: 2/23/2017 11:28:47 AM

Id Encuesta: 125513 - Ticket:54662 - Estatus:Autorizado

<b>Período Electoral</b>	PRECAMPAÑA
<b>Ámbito</b>	Local
<b>Partido Político</b>	PARTIDO VERDE ECOLOGISTA DE MÉXICO
<b>Otro Partido</b>	
<b>Nombre Candidato</b>	PARTIDO VERDE ECOLOGISTA DE MÉXICO
<b>Descripción del Cargo</b>	PRESIDENTE MUNICIPAL
<b>Otro Cargo</b>	
<b>Lema / Versión</b>	ACTITUD VERDE, VAMOS SIN ALIANZA
<b>Observaciones</b>	GENÉRICO PVEM COMITÉ MPAL SAN ANDRÉS TUXTLA

<b>Entidad</b>	VERACRUZ DE IGNACIO DE LA LLAVE
<b>Municipio</b>	SAN ANDRÉS TUXTLA
<b>Colonia</b>	CHICHIPILCO
<b>Calle</b>	JUAN DE LA LUZ ENRIQUEZ
<b>Número</b>	SN
<b>Entre calle</b>	MARÍA MATA
<b>Y Calle</b>	VALLARTA
<b>C.P.</b>	95700
<b>Referencia</b>	JUNTO A CASA COLOR MELÓN DE 2 PISOS
<b>Distritos Federales</b>	
<b>Distritos Locales</b>	DISTRITO XXV

**Tamaño** Ancho: 12 metros, alto: 1.5 metros

**Tipo Anuncio** MUROS



Sistema Integral de Monitoreo de Espectaculares

Reporte de recorrido

Usuario ana.gomez Fecha Encuesta: 2/23/2017 12:33:54 PM

Id Encuesta: 125522 - Ticket:54663 - Estatus:Autorizado

<b>Período Electoral</b>	PRECAMPAÑA
<b>Ámbito</b>	Local
<b>Partido Político</b>	PARTIDO VERDE ECOLOGISTA DE MÉXICO
<b>Otro Partido</b>	
<b>Nombre Candidato</b>	PARTIDO VERDE ECOLOGISTA DE MÉXICO
<b>Descripción del Cargo</b>	PRESIDENTE MUNICIPAL
<b>Otro Cargo</b>	
<b>Lema / Versión</b>	POLÍTICA CON CORAZÓN, VAMOS SIN ALIANZA

<b>Entidad</b>	VERACRUZ DE IGNACIO DE LA LLAVE
<b>Municipio</b>	SAN ANDRÉS TUXTLA
<b>Colonia</b>	CAMPECHE
<b>Calle</b>	BOULEVARD 5 DE FEBRERO
<b>Número</b>	SN
<b>Entre calle</b>	NICOLÁS BRAVO
<b>Y Calle</b>	V. GUERRERO
<b>C.P.</b>	95700
<b>Referencia</b>	FRENTE A MUEBLES METÁLICOS DEL SUR LOS TUXTLAS
<b>Distritos Federales</b>	
<b>Distritos Locales</b>	DISTRITO XXV

**Observaciones** GENÉRICO PVEM

**Tamaño** Ancho: 18 metros, alto: 4 metros

**Tipo Anuncio** MUROS



Sistema Integral de Monitoreo de Espectaculares

Reporte de recorrido

Usuario ana.gomez Fecha Encuesta: 2/23/2017 12:41:09 PM

Id Encuesta: 125523 - Ticket:54663 - Estatus: Autorizado

<b>Período Electoral</b>	PRECAMPAÑA
<b>Ámbito</b>	Local
<b>Partido Político</b>	PARTIDO VERDE ECOLOGISTA DE MÉXICO
<b>Otro Partido</b>	
<b>Nombre Candidato</b>	PARTIDO VERDE ECOLOGISTA DE MÉXICO
<b>Descripción del Cargo</b>	PRESIDENTE MUNICIPAL
<b>Otro Cargo</b>	
<b>Lema / Versión</b>	VERDE JAROCHO, VAMOS SIN ALIANZA

<b>Entidad</b>	VERACRUZ DE IGNACIO DE LA LLAVE
<b>Municipio</b>	SAN ANDRÉS TUXTLA
<b>Colonia</b>	EL ARENAL
<b>Calle</b>	BLVD 5 DE FEBRERO
<b>Número</b>	SN
<b>Entre calle</b>	V. GUERRERO
<b>Y Calle</b>	ARROYO TAJALATE
<b>C.P.</b>	95700
<b>Referencia</b>	FRENTE A SERVICIO DE MOTOS
<b>Distritos Federales</b>	
<b>Distritos Locales</b>	DISTRITO XXV

**Observaciones** GENÉRICO PVEM

**Tamaño** Ancho: 18 metros, alto: 2 metros

**Tipo Anuncio** MUROS

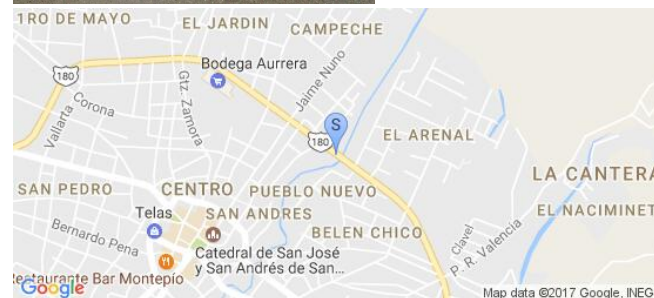

Sistema Integral de Monitoreo de Espectaculares

Reporte de recorrido

Usuario ana.gomez Fecha Encuesta: 2/23/2017 1:36:28 PM

Id Encuesta: 125554 - Ticket:54667 - Estatus:Autorizado

<b>Período Electoral</b>	PRECAMPAÑA
<b>Ámbito</b>	Local
<b>Partido Político</b>	PARTIDO VERDE ECOLOGISTA DE MÉXICO
<b>Otro Partido</b>	
<b>Nombre Candidato</b>	PARTIDO VERDE ECOLOGISTA DE MÉXICO
<b>Descripción del Cargo</b>	PRESIDENTE MUNICIPAL
<b>Otro Cargo</b>	
<b>Lema / Versión</b>	ACTITUD VERDE
<b>Observaciones</b>	GENÉRICO PVEM COMITÉ MUNICIPAL SAN ANDRÉS TUXTLA

<b>Entidad</b>	VERACRUZ DE IGNACIO DE LA LLAVE
<b>Municipio</b>	SAN ANDRÉS TUXTLA
<b>Colonia</b>	PROGRESO
<b>Calle</b>	CARRETERA COSTERA
<b>Número</b>	SN
<b>Entre calle</b>	AURELIO BALLADOS
<b>Y Calle</b>	20 DE NOVIEMBRE
<b>C.P.</b>	95700
<b>Referencia</b>	JUNTO A AUTOLAVADO LA IGUANA
<b>Distritos Federales</b>	
<b>Distritos Locales</b>	DISTRITO XXV

**Tamaño** Ancho: 5 metros, alto: 3 metros

**Tipo Anuncio** PANORÁMICOS



Sistema Integral de Monitoreo de Espectaculares

Reporte de recorrido

Usuario ana.gomez Fecha Encuesta: 2/23/2017 3:14:30 PM

Id Encuesta: 125574 - Ticket:54670 - Estatus: Autorizado

Período Electoral	PRECAMPAÑA
Ámbito	Local
Partido Político	PARTIDO VERDE ECOLOGISTA DE MÉXICO
Otro Partido	
Nombre Candidato	PARTIDO VERDE ECOLOGISTA DE MÉXICO
Descripción del Cargo	PRESIDENTE MUNICIPAL
Otro Cargo	
Lema / Versión	SI CUMPLE

Entidad	VERACRUZ DE IGNACIO DE LA LLAVE
Municipio	CATEMACO
Colonia	CENTRO
Calle	AV. FRANCISCO I. MADERO
Número	SN
Entre calle	ABASOLO
Y Calle	VICENTE GUERRERO
C.P.	95870
Referencia	FRENTE A REFACCIONES CYG
Distritos Federales	
Distritos Locales	DISTRITO XXV

Observaciones GENÉRICO PVEM

Tamaño Ancho: 8 metros, alto: 2 metros

Tipo Anuncio MUROS



## Sistema Integral de Monitoreo de Espectaculares

## Reporte de recorrido

Usuario leysver.vazquez Fecha Encuesta: 2/23/2017 11:50:08 AM

Id Encuesta: 125593 - Ticket:54674 - Estatus: Autorizado

<b>Período Electoral</b>	PRECAMPAÑA
<b>Ámbito</b>	Local
<b>Partido Político</b>	PARTIDO VERDE ECOLOGISTA DE MÉXICO
<b>Otro Partido</b>	
<b>Nombre Candidato</b>	GENERICO
<b>Descripción del Cargo</b>	PRESIDENTE MUNICIPAL
<b>Otro Cargo</b>	
<b>Lema / Versión</b>	EL VERDE ES TU SEGURIDAD

<b>Entidad</b>	VERACRUZ DE IGNACIO DE LA LLAVE
<b>Municipio</b>	PASO DE OVEJAS
<b>Colonia</b>	PASO DE OVEJAS
<b>Calle</b>	CARRETERA XALAPA VERACRUZ POR PASO DE OVEJAS
<b>Número</b>	S/N
<b>Entre calle</b>	CARRETERA XALAPA VERACRUZ POR PASO DE OVEJAS
<b>Y Calle</b>	CARRETERA XALAPA VERACRUZ POR PASO DE OVEJAS
<b>C.P.</b>	91675
<b>Referencia</b>	FRENTE A RESTAURAT MARISCOS LA PALAPA
<b>Distritos Federales</b>	
<b>Distritos Locales</b>	DISTRITO XIII

<b>Observaciones</b>	PUBLICIDAD DEL PARTIDO SIN HACER MENCIÓN DE ALGÚN PRECANDIDATO
----------------------	--

<b>Tamaño</b>	Ancho: 10 metros, alto: 2 metros
---------------	----------------------------------

<b>Tipo Anuncio</b>	MUROS
---------------------	-------

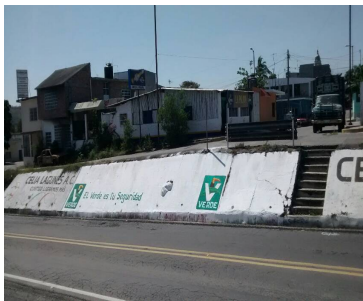
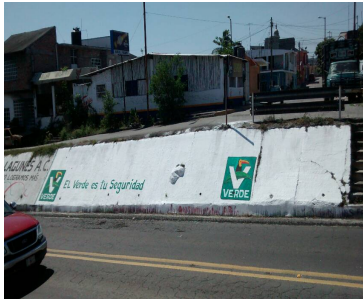



Sistema Integral de Monitoreo de Espectaculares

Reporte de recorrido

Usuario joseluis.floresri Fecha Encuesta: 3/11/2017 11:20:28 AM

Id Encuesta: 126814 - Ticket:54886 - Estatus: Autorizado

<b>Período Electoral</b>	PRECAMPAÑA
<b>Ámbito</b>	Local
<b>Partido Político</b>	PARTIDO VERDE ECOLOGISTA DE MÉXICO
<b>Otro Partido</b>	
<b>Nombre Candidato</b>	GENERICO
<b>Descripción del Cargo</b>	PRESIDENTE MUNICIPAL
<b>Otro Cargo</b>	
<b>Lema / Versión</b>	YA TENEMOS LUZ VERDE

<b>Entidad</b>	VERACRUZ DE IGNACIO DE LA LLAVE
<b>Municipio</b>	JALACINGO
<b>Colonia</b>	CENTRO
<b>Calle</b>	16 DE SEPTIEMBRE
<b>Número</b>	SN
<b>Entre calle</b>	20 DE NOVIEMBRE
<b>Y Calle</b>	1RO DE MAYO
<b>C.P.</b>	93660
<b>Referencia</b>	ENTRADA A HOTEL
<b>Distritos Federales</b>	
<b>Distritos Locales</b>	DISTRITO VII

**Observaciones** BARDA

**Tamaño** Ancho: 13 metros, alto: 2 metros

**Tipo Anuncio** MUROS



Sistema Integral de Monitoreo de Espectaculares

Reporte de recorrido

Usuario joseluis.floresri Fecha Encuesta: 3/11/2017 11:30:33 AM

Id Encuesta: 126815 - Ticket:54886 - Estatus:Autorizado

<b>Período Electoral</b>	PRECAMPAÑA
<b>Ámbito</b>	Local
<b>Partido Político</b>	PARTIDO VERDE ECOLOGISTA DE MÉXICO
<b>Otro Partido</b>	
<b>Nombre Candidato</b>	GENÉRICO
<b>Descripción del Cargo</b>	PRESIDENTE MUNICIPAL
<b>Otro Cargo</b>	
<b>Lema / Versión</b>	YA TENEMOS LUZ VERDE

<b>Entidad</b>	VERACRUZ DE IGNACIO DE LA LLAVE
<b>Municipio</b>	JALACINGO
<b>Colonia</b>	CUARTEL CUARTO
<b>Calle</b>	VENUSTIANO CARRANZA
<b>Número</b>	SN
<b>Entre calle</b>	16 SE SEPTIEMBRE
<b>Y Calle</b>	5 DE MAYO
<b>C.P.</b>	93660
<b>Referencia</b>	PENSION DE AUTOS
<b>Distritos Federales</b>	
<b>Distritos Locales</b>	DISTRITO VII

**Observaciones** BARDA

**Tamaño** Ancho: 15 metros, alto: 2 metros

**Tipo Anuncio** MUROS

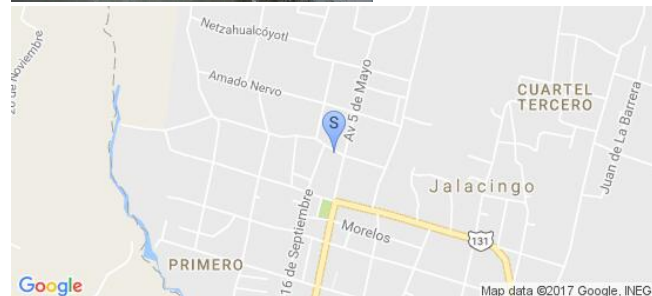

Sistema Integral de Monitoreo de Espectaculares

Reporte de recorrido

Usuario joseluis.floresri Fecha Encuesta: 3/11/2017 11:41:47 AM

Id Encuesta: 126817 - Ticket:54886 - Estatus: Autorizado

Período Electoral	PRECAMPAÑA
Ámbito	Local
Partido Político	PARTIDO VERDE ECOLOGISTA DE MÉXICO
Otro Partido	
Nombre Candidato	GENÉRICO
Descripción del Cargo	PRESIDENTE MUNICIPAL
Otro Cargo	
Lema / Versión	SIN LEMA

Entidad	VERACRUZ DE IGNACIO DE LA LLAVE
Municipio	JALACINGO
Colonia	CUARTEL TERCERO
Calle	AMADO NERVO
Número	SN
Entre calle	18 DE MARZO
Y Calle	5 DE MAYO
C.P.	93660
Referencia	EN CONTRAESQUINA ESTANCIA INFANTIL NIÑOS VERACRUZANOS
Distritos Federales	
Distritos Locales	DISTRITO VII

Observaciones BARDA

Tamaño Ancho: 20 metros, alto: 4.5 metros

Tipo Anuncio MUROS



Sistema Integral de Monitoreo de Espectaculares

Reporte de recorrido

Usuario joseluis.floresri Fecha Encuesta: 3/11/2017 11:48:40 AM

Id Encuesta: 126818 - Ticket:54886 - Estatus:Autorizado

<b>Período Electoral</b>	PRECAMPAÑA
<b>Ámbito</b>	Local
<b>Partido Político</b>	PARTIDO VERDE ECOLOGISTA DE MÉXICO
<b>Otro Partido</b>	
<b>Nombre Candidato</b>	GENÉRICO
<b>Descripción del Cargo</b>	PRESIDENTE MUNICIPAL
<b>Otro Cargo</b>	
<b>Lema / Versión</b>	SIN LEMA

<b>Entidad</b>	VERACRUZ DE IGNACIO DE LA LLAVE
<b>Municipio</b>	JALACINGO
<b>Colonia</b>	CUARTEL TERCERO
<b>Calle</b>	5 DE MAYO
<b>Número</b>	SN
<b>Entre calle</b>	MELCHOR OCAMPO
<b>Y Calle</b>	NETZAHUALCÓYOTL
<b>C.P.</b>	93660
<b>Referencia</b>	ENFRENTE TERRENO VALDIO
<b>Distritos Federales</b>	
<b>Distritos Locales</b>	DISTRITO VII

**Observaciones** BARDA

**Tamaño** Ancho: 16 metros, alto: 4 metros

**Tipo Anuncio** MUROS



Sistema Integral de Monitoreo de Espectaculares

Reporte de recorrido

Usuario joseluis.floresri Fecha Encuesta: 3/11/2017 11:51:36 AM

Id Encuesta: 126839 - Ticket:54889 - Estatus: Autorizado

<b>Período Electoral</b>	PRECAMPAÑA
<b>Ámbito</b>	Local
<b>Partido Político</b>	PARTIDO VERDE ECOLOGISTA DE MÉXICO
<b>Otro Partido</b>	
<b>Nombre Candidato</b>	GENÉRICO
<b>Descripción del Cargo</b>	PRESIDENTE MUNICIPAL
<b>Otro Cargo</b>	
<b>Lema / Versión</b>	SIN LEMA

<b>Entidad</b>	VERACRUZ DE IGNACIO DE LA LLAVE
<b>Municipio</b>	JALACINGO
<b>Colonia</b>	CUARTEL TERCERO
<b>Calle</b>	NETZAHUALCÓYOTL
<b>Número</b>	SN
<b>Entre calle</b>	5 DE MAYO
<b>Y Calle</b>	MELCHOR OCAMPO
<b>C.P.</b>	93660
<b>Referencia</b>	CALLE DE TIERRA
<b>Distritos Federales</b>	
<b>Distritos Locales</b>	DISTRITO VII

**Observaciones** BARDA

**Tamaño** Ancho: 20 metros, alto: 2.5 metros

**Tipo Anuncio** MUROS



Sistema Integral de Monitoreo de Espectaculares

Reporte de recorrido

Usuario joseluis.floresri Fecha Encuesta: 3/11/2017 12:01:10 PM

Id Encuesta: 126840 - Ticket:54889 - Estatus:Autorizado

Período Electoral	PRECAMPAÑA
Ámbito	Local
Partido Político	PARTIDO VERDE ECOLOGISTA DE MÉXICO
Otro Partido	
Nombre Candidato	GENÉRICO
Descripción del Cargo	PRESIDENTE MUNICIPAL
Otro Cargo	
Lema / Versión	SIN LEMA

Entidad	VERACRUZ DE IGNACIO DE LA LLAVE
Municipio	JALACINGO
Colonia	CUARTEL TERCERO
Calle	URZULO GALVÁN
Número	SN
Entre calle	18 DE MARZO
Y Calle	MELCHOR OCAMPO
C.P.	93660
Referencia	A UN COSTADO DE IGLESIA
Distritos Federales	
Distritos Locales	DISTRITO VII

Observaciones BARDA

Tamaño Ancho: 36 metros, alto: 1.8 metros

Tipo Anuncio MUROS



Sistema Integral de Monitoreo de Espectaculares

Reporte de recorrido

Usuario joseluis.floresri Fecha Encuesta: 3/11/2017 12:08:39 PM

Id Encuesta: 126841 - Ticket:54889 - Estatus: Autorizado

<b>Período Electoral</b>	PRECAMPAÑA
<b>Ámbito</b>	Local
<b>Partido Político</b>	PARTIDO VERDE ECOLOGISTA DE MÉXICO
<b>Otro Partido</b>	
<b>Nombre Candidato</b>	GENÉRICO
<b>Descripción del Cargo</b>	PRESIDENTE MUNICIPAL
<b>Otro Cargo</b>	
<b>Lema / Versión</b>	SIN LEMA

<b>Entidad</b>	VERACRUZ DE IGNACIO DE LA LLAVE
<b>Municipio</b>	JALACINGO
<b>Colonia</b>	CUARTEL TERCERO
<b>Calle</b>	URSULO GALVÁN
<b>Número</b>	SN
<b>Entre calle</b>	VISTA HERMOSA
<b>Y Calle</b>	DEL CUARTEL TERCERO
<b>C.P.</b>	93660
<b>Referencia</b>	A 120 MTS PANTEON
<b>Distritos Federales</b>	
<b>Distritos Locales</b>	DISTRITO VII

**Observaciones** BARDA

**Tamaño** Ancho: 12 metros, alto: 2 metros

**Tipo Anuncio** MUROS



Sistema Integral de Monitoreo de Espectaculares

Reporte de recorrido

Usuario joseluis.floresri Fecha Encuesta: 3/11/2017 12:20:51 PM

Id Encuesta: 126842 - Ticket:54889 - Estatus:Autorizado

<b>Período Electoral</b>	PRECAMPAÑA
<b>Ámbito</b>	Local
<b>Partido Político</b>	PARTIDO VERDE ECOLOGISTA DE MÉXICO
<b>Otro Partido</b>	
<b>Nombre Candidato</b>	GENÉRICO
<b>Descripción del Cargo</b>	PRESIDENTE MUNICIPAL
<b>Otro Cargo</b>	
<b>Lema / Versión</b>	SIN LEMA

<b>Entidad</b>	VERACRUZ DE IGNACIO DE LA LLAVE
<b>Municipio</b>	JALACINGO
<b>Colonia</b>	CUARTEL SEGUNDO
<b>Calle</b>	PRIMERO DE MAYO
<b>Número</b>	SN
<b>Entre calle</b>	EMILIANO ZAPATA
<b>Y Calle</b>	5 DE MAYO
<b>C.P.</b>	93660
<b>Referencia</b>	A UN COSTADO IGLESIA COLOR AMARILLA CON ROJO
<b>Distritos Federales</b>	
<b>Distritos Locales</b>	DISTRITO VII

**Observaciones** BARDA

**Tamaño** Ancho: 34 metros, alto: 2.5 metros

**Tipo Anuncio** MUROS





Sistema Integral de Monitoreo de Espectaculares

Reporte de recorrido

Usuario joseluis.floresri Fecha Encuesta: 3/11/2017 12:30:44 PM

Id Encuesta: 126843 - Ticket:54889 - Estatus: Autorizado

<b>Período Electoral</b>	PRECAMPAÑA
<b>Ámbito</b>	Local
<b>Partido Político</b>	PARTIDO VERDE ECOLOGISTA DE MÉXICO
<b>Otro Partido</b>	
<b>Nombre Candidato</b>	GENÉRICO
<b>Descripción del Cargo</b>	PRESIDENTE MUNICIPAL
<b>Otro Cargo</b>	
<b>Lema / Versión</b>	SIN LEMA

<b>Entidad</b>	VERACRUZ DE IGNACIO DE LA LLAVE
<b>Municipio</b>	JALACINGO
<b>Colonia</b>	CUARTEL
<b>Calle</b>	CARRETERQ JALACINGO TEZIUTLÁN
<b>Número</b>	SN
<b>Entre calle</b>	ADOLFO LÓPEZ MATEOS
<b>Y Calle</b>	ADOLFO RUÍZ CORTINEZ
<b>C.P.</b>	93660
<b>Referencia</b>	AVENIDA PRINCIPAL JALCINGO
<b>Distritos Federales</b>	
<b>Distritos Locales</b>	DISTRITO VII

**Observaciones** BARDA

**Tamaño** Ancho: 16 metros, alto: 1.5 metros

**Tipo Anuncio** MUROS

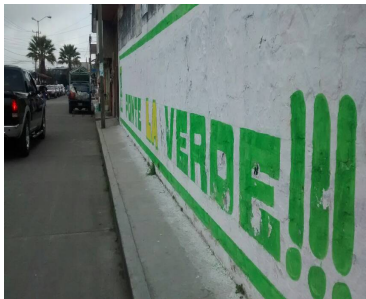

Sistema Integral de Monitoreo de Espectaculares

Reporte de recorrido

Usuario pilar.morales@ine.mx Fecha Encuesta: 3/11/2017 4:21:03 PM

Id Encuesta: 126863 - Ticket:54893 - Estatus: Autorizado

<b>Período Electoral</b>	PRECAMPAÑA
<b>Ámbito</b>	Local
<b>Partido Político</b>	PARTIDO VERDE ECOLOGISTA DE MÉXICO
<b>Otro Partido</b>	
<b>Nombre Candidato</b>	SIN NOMBRE
<b>Descripción del Cargo</b>	PRESIDENTE MUNICIPAL
<b>Otro Cargo</b>	
<b>Lema / Versión</b>	XALAPA LATE VERDE

<b>Entidad</b>	VERACRUZ DE IGNACIO DE LA LLAVE
<b>Municipio</b>	EMILIANO ZAPATA
<b>Colonia</b>	SIN NOMBRE
<b>Calle</b>	CARRETERA VERACRUZ XALAPA
<b>Número</b>	SIN NÚMERO
<b>Entre calle</b>	CARRETERA XALAPA VERACRUZ
<b>Y Calle</b>	CARRETERA VERACRUZ XALAPA
<b>C.P.</b>	93636
<b>Referencia</b>	RETORNO PARA ACADEMIA DE SSP
<b>Distritos Federales</b>	
<b>Distritos Locales</b>	DISTRITO XIII

**Observaciones** BARDA GENÉRICA

**Tamaño** Ancho: 9 metros, alto: 2 metros

**Tipo Anuncio** MUROS

