

Sistema Integral de Monitoreo de Espectaculares

Reporte de recorrido

Usuario ana.gomez Fecha Encuesta: 2/23/2017 10:40:26 AM

Id Encuesta: 125508 - Ticket:54662 - Estatus:Autorizado

Período Electoral	PRECAMPAÑA
Ámbito	Local
Partido Político	PARTIDO REVOLUCIONARIO INSTITUCIONAL
Otro Partido	
Nombre Candidato	PARTIDO REVOLUCIONARIO INSTITUCIONAL
Descripción del Cargo	PRESIDENTE MUNICIPAL
Otro Cargo	
Lema / Versión	PRI ESTÁ CON LA GENTE

Entidad	VERACRUZ DE IGNACIO DE LA LLAVE
Municipio	SAN ANDRÉS TUXTLA
Colonia	LOS PINOS
Calle	CARRTERA COSTERA
Número	SN
Entre calle	CARRETERA COSTERA
Y Calle	X
C.P.	95724
Referencia	JUNTO A PORTÓN NEGRO
Distritos Federales	
Distritos Locales	DISTRITO XXV

Observaciones GENERICO PRI

Tamaño Ancho: 8 metros, alto: 3 metros

Tipo Anuncio MUROS



Sistema Integral de Monitoreo de Espectaculares

Reporte de recorrido

Usuario ana.gomez Fecha Encuesta: 2/23/2017 12:17:14 PM

Id Encuesta: 125521 - Ticket:54663 - Estatus: Autorizado

Período Electoral	PRECAMPAÑA
Ámbito	Local
Partido Político	PARTIDO REVOLUCIONARIO INSTITUCIONAL
Otro Partido	
Nombre Candidato	PARTIDO REVOLUCIONARIO INSTITUCIONAL
Descripción del Cargo	PRESIDENTE MUNICIPAL
Otro Cargo	
Lema / Versión	#PRI ESTÁ CON LA GENTE

Entidad	VERACRUZ DE IGNACIO DE LA LLAVE
Municipio	SAN ANDRÉS TUXTLA
Colonia	EL MIRADOR
Calle	GUILLERMO PRIETO
Número	SN
Entre calle	I. ZARAGOZA
Y Calle	IGNACIO ALDAMA
C.P.	95700
Referencia	JUNTO A PAPELERÍA AVANTE
Distritos Federales	
Distritos Locales	DISTRITO XXV

Observaciones GENÉRICO PRI

Tamaño Ancho: 4 metros, alto: 1 metros

Tipo Anuncio MUROS



Sistema Integral de Monitoreo de Espectaculares

Reporte de recorrido

Usuario ana.gomez Fecha Encuesta: 2/23/2017 12:52:27 PM

Id Encuesta: 125547 - Ticket:54667 - Estatus: Autorizado

Período Electoral	PRECAMPAÑA
Ámbito	Local
Partido Político	PARTIDO REVOLUCIONARIO INSTITUCIONAL
Otro Partido	
Nombre Candidato	PARTIDO REVOLUCIONARIO INSTITUCIONAL
Descripción del Cargo	PRESIDENTE MUNICIPAL
Otro Cargo	
Lema / Versión	RETOMEMOS EL ORIGEN DEL PRI

Entidad	VERACRUZ DE IGNACIO DE LA LLAVE
Municipio	SAN ANDRÉS TUXTLA
Colonia	ARENAL
Calle	GOMEZ PEDRADA DE
Número	SN
Entre calle	BLVD 5 DE FEBRERO
Y Calle	1RA PRIVADA DE GOMEZ PEDRAZA
C.P.	95700
Referencia	A UN COSTADO DE BODEGA DE BIMBO
Distritos Federales	
Distritos Locales	DISTRITO XXV

Observaciones GENÉRICO PRI

Tamaño Ancho: 13 metros, alto: 2 metros

Tipo Anuncio MUROS

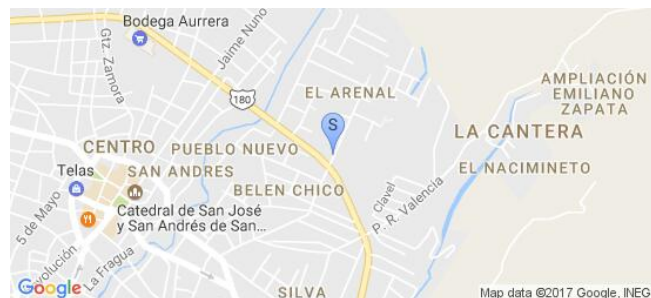

Sistema Integral de Monitoreo de Espectaculares

Reporte de recorrido

Usuario ana.gomez Fecha Encuesta: 2/23/2017 12:59:41 PM

Id Encuesta: 125548 - Ticket:54667 - Estatus: Autorizado

Período Electoral	PRECAMPAÑA
Ámbito	Local
Partido Político	PARTIDO REVOLUCIONARIO INSTITUCIONAL
Otro Partido	
Nombre Candidato	PARTIDO REVOLUCIONARIO INSTITUCIONAL
Descripción del Cargo	PRESIDENTE MUNICIPAL
Otro Cargo	
Lema / Versión	#SOY PRI Y TENGO DIGNIDAD

Entidad	VERACRUZ DE IGNACIO DE LA LLAVE
Municipio	SAN ANDRÉS TUXTLA
Colonia	ARENAL
Calle	BLVD 5 DE FEBRERO
Número	SN
Entre calle	GÓMEZ PEDRAZA
Y Calle	CLAVEL
C.P.	95700
Referencia	JUNTO A BODEGA DE BIMBO
Distritos Federales	
Distritos Locales	DISTRITO XXV

Observaciones GENÉRICO PRI

Tamaño Ancho: 7 metros, alto: 1 metros

Tipo Anuncio MUROS

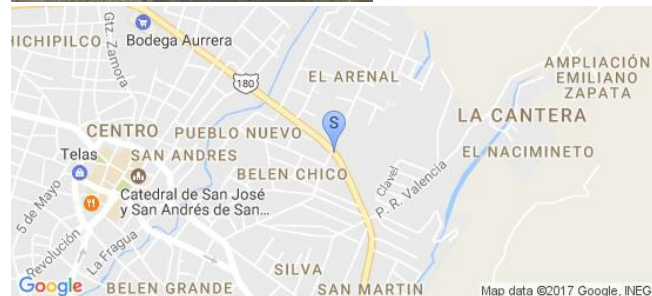

Sistema Integral de Monitoreo de Espectaculares

Reporte de recorrido

Usuario ana.gomez Fecha Encuesta: 2/23/2017 1:04:45 PM

Id Encuesta: 125549 - Ticket:54667 - Estatus: Autorizado

Período Electoral	PRECAMPAÑA
Ámbito	Local
Partido Político	PARTIDO REVOLUCIONARIO INSTITUCIONAL
Otro Partido	
Nombre Candidato	PARTIDO REVOLUCIONARIO INSTITUCIONAL
Descripción del Cargo	PRESIDENTE MUNICIPAL
Otro Cargo	
Lema / Versión	EL PRI ESTÁ CON LA GENTE

Entidad	VERACRUZ DE IGNACIO DE LA LLAVE
Municipio	SAN ANDRÉS TUXTLA
Colonia	LA ENCANTADA
Calle	BLVD 5 DE FEBRERO
Número	SN
Entre calle	P.R. VALENCIA
Y Calle	SANTA ROSA
C.P.	95700
Referencia	JUNTO A MOSAICOS SAN MARTIN
Distritos Federales	
Distritos Locales	DISTRITO XXV

Observaciones GENÉRICO PRI

Tamaño Ancho: 12 metros, alto: 3 metros

Tipo Anuncio MUROS

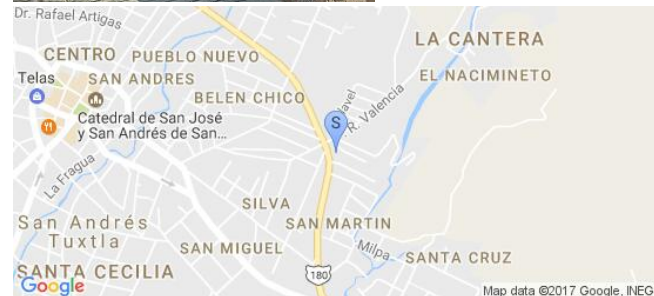

Sistema Integral de Monitoreo de Espectaculares

Reporte de recorrido

Usuario ana.gomez Fecha Encuesta: 2/23/2017 1:13:06 PM

Id Encuesta: 125551 - Ticket:54667 - Estatus:Autorizado

Período Electoral	PRECAMPAÑA
Ámbito	Local
Partido Político	PARTIDO REVOLUCIONARIO INSTITUCIONAL
Otro Partido	
Nombre Candidato	PARTIDO REVOLUCIONARIO INSTITUCIONAL
Descripción del Cargo	PRESIDENTE MUNICIPAL
Otro Cargo	
Lema / Versión	SOY PRI Y TENGO DIGNIDAD, EL PRI ESTÁ CON LA GENTE

Entidad	VERACRUZ DE IGNACIO DE LA LLAVE
Municipio	SAN ANDRÉS TUXTLA
Colonia	EMILIANO ZAPATA
Calle	BLVD 5 DE FEBRERO
Número	SN
Entre calle	CAMPIRANO
Y Calle	AGRONOMÍA
C.P.	95700
Referencia	FRENTE A CEMENTO MOCTEZUMA
Distritos Federales	
Distritos Locales	DISTRITO XXV

Observaciones GENÉRICO PRI

Tamaño Ancho: 6 metros, alto: 3 metros

Tipo Anuncio MUROS



Sistema Integral de Monitoreo de Espectaculares

Reporte de recorrido

Usuario ana.gomez Fecha Encuesta: 2/23/2017 1:21:40 PM

Id Encuesta: 125552 - Ticket:54667 - Estatus:Autorizado

Período Electoral	PRECAMPAÑA
Ámbito	Local
Partido Político	PARTIDO REVOLUCIONARIO INSTITUCIONAL
Otro Partido	
Nombre Candidato	PARTIDO REVOLUCIONARIO INSTITUCIONAL
Descripción del Cargo	PRESIDENTE MUNICIPAL
Otro Cargo	
Lema / Versión	PRINCIPIOS, UNIDAD Y DIGNIDAD PRI

Entidad	VERACRUZ DE IGNACIO DE LA LLAVE
Municipio	SAN ANDRÉS TUXTLA
Colonia	EMILIANO ZAPATA
Calle	BOULEVARD 5 DE FEBRERO
Número	SN
Entre calle	CAMPIRANO
Y Calle	AGRÍCOLA
C.P.	95700
Referencia	BAJOS DE CEMENTO MOCTEZUMA DE LOS TUXTLAS
Distritos Federales	
Distritos Locales	DISTRITO XXV

Observaciones GENÉRICO PRI

Tamaño Ancho: 6 metros, alto: 1 metros

Tipo Anuncio MUROS



Sistema Integral de Monitoreo de Espectaculares

Reporte de recorrido

Usuario ana.gomez Fecha Encuesta: 2/23/2017 1:26:04 PM

Id Encuesta: 125553 - Ticket:54667 - Estatus:Autorizado

Período Electoral	PRECAMPAÑA
Ámbito	Local
Partido Político	PARTIDO REVOLUCIONARIO INSTITUCIONAL
Otro Partido	
Nombre Candidato	PARTIDO REVOLUCIONARIO INSTITUCIONAL
Descripción del Cargo	PRESIDENTE MUNICIPAL
Otro Cargo	
Lema / Versión	RETOMENOS EL ORIGEN DEL PRI

Entidad	VERACRUZ DE IGNACIO DE LA LLAVE
Municipio	SAN ANDRÉS TUXTLA
Colonia	EMILIANO ZAPATA
Calle	BLVD 5 DE FEBRERO
Número	SN
Entre calle	CAMPIRANO
Y Calle	AGRÍCOLA
C.P.	95700
Referencia	BAJOS DE CEMENTO MOCTEZUMA LOS TUXTLAS
Distritos Federales	
Distritos Locales	DISTRITO XXV

Observaciones GENÉRICO PRI

Tamaño Ancho: 5 metros, alto: 1 metros

Tipo Anuncio MUROS



Sistema Integral de Monitoreo de Espectaculares

Reporte de recorrido

Usuario leysver.vazquez Fecha Encuesta: 2/24/2017 11:50:29 AM

Id Encuesta: 125731 - Ticket:54709 - Estatus: Autorizado

Período Electoral	PRECAMPAÑA
Ámbito	Local
Partido Político	PARTIDO REVOLUCIONARIO INSTITUCIONAL
Otro Partido	
Nombre Candidato	GUSTAVO JACOME
Descripción del Cargo	PRESIDENTE MUNICIPAL
Otro Cargo	
Lema / Versión	PRESIDENTE MUNICIPAL

Entidad	VERACRUZ DE IGNACIO DE LA LLAVE
Municipio	CARRILLO PUERTO
Colonia	CENTRO
Calle	AV. UNO
Número	S/N
Entre calle	CALLE 3
Y Calle	CALLE 5
C.P.	94980
Referencia	A UN COSTADO DE LA IGLESIA
Distritos Federales	
Distritos Locales	DISTRITO XIII

Observaciones ES DE CAMPAÑA ANTERIOR

Tamaño Ancho: 3 metros, alto: 2 metros

Tipo Anuncio MUROS



Sistema Integral de Monitoreo de Espectaculares

Reporte de recorrido

Usuario marisol.hernandezv Fecha Encuesta: 3/10/2017 10:37:53 AM

Id Encuesta: 126720 - Ticket:54872 - Estatus:Autorizado

Período Electoral	PRECAMPAÑA
Ámbito	Local
Partido Político	PARTIDO REVOLUCIONARIO INSTITUCIONAL
Otro Partido	
Nombre Candidato	JOSE ALEJANDRO GUZMAN MONTANO
Descripción del Cargo	PRESIDENTE MUNICIPAL
Otro Cargo	
Lema / Versión	SIN LEMA

Entidad	VERACRUZ DE IGNACIO DE LA LLAVE
Municipio	XALAPA
Colonia	LOS LAURELES
Calle	AVENIDA LAS AMERICAS
Número	S/N
Entre calle	FERRICARRIL INTEREOCEANICO
Y Calle	LAURELES
C.P.	91037
Referencia	EN LA PARADA DE AUTOBUS A FUERA DE TIENDA DE VESTIDOS DE FIESTA, ENFRENTE AL OXXO
Distritos Federales	
Distritos Locales	DISTRITO X

Observaciones

Tamaño Ancho: 150 metros, alto: 2 metros

Tipo Anuncio PARABUSES

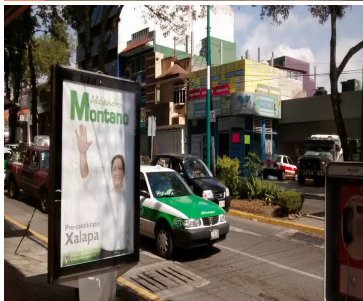

Sistema Integral de Monitoreo de Espectaculares

Reporte de recorrido

Usuario marisol.hernandezv Fecha Encuesta: 3/10/2017 11:25:18 AM

Id Encuesta: 126723 - Ticket:54872 - Estatus: Autorizado

Período Electoral	PRECAMPAÑA
Ámbito	Local
Partido Político	PARTIDO REVOLUCIONARIO INSTITUCIONAL
Otro Partido	
Nombre Candidato	JOSE ALEJANDRO MONTANO GUZMAN
Descripción del Cargo	PRESIDENTE MUNICIPAL
Otro Cargo	
Lema / Versión	NO PRESENTA

Entidad	VERACRUZ DE IGNACIO DE LA LLAVE
Municipio	XALAPA
Colonia	ADOLFO LOPEZ MATEOS
Calle	AVENIDA PRIMERO DE MAYO
Número	S/N
Entre calle	AVENIDA XALAPA
Y Calle	AV LUCIO BLANCO
C.P.	91000
Referencia	ENFRENTE DE LA PAPELERIA EL FENIX
Distritos Federales	
Distritos Locales	DISTRITO X

Observaciones

Tamaño Ancho: 1.5 metros, alto: 2 metros

Tipo Anuncio PARABUSES

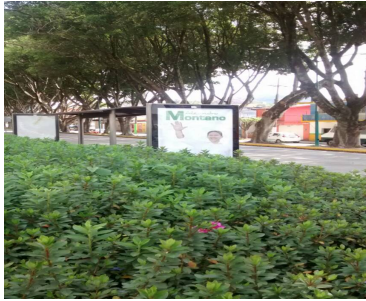

Sistema Integral de Monitoreo de Espectaculares

Reporte de recorrido

Usuario marisol.hernandezv Fecha Encuesta: 3/10/2017 11:33:41 AM

Id Encuesta: 126724 - Ticket:54872 - Estatus: Autorizado

Período Electoral	PRECAMPAÑA
Ámbito	Local
Partido Político	PARTIDO REVOLUCIONARIO INSTITUCIONAL
Otro Partido	
Nombre Candidato	JOSE ALEJANDRO MONTANO GUZMAN
Descripción del Cargo	PRESIDENTE MUNICIPAL
Otro Cargo	
Lema / Versión	SIN LEMA

Entidad	VERACRUZ DE IGNACIO DE LA LLAVE
Municipio	XALAPA
Colonia	ADOLFO LÓPEZ MATEOS
Calle	1 DE MAYO
Número	SN
Entre calle	AVENIDA LUCIO BLANCO
Y Calle	AVENIDA XALAPA
C.P.	91000
Referencia	FRENTE A PAPELERÍA FENIX
Distritos Federales	
Distritos Locales	DISTRITO X

Observaciones

Tamaño Ancho: 1.5 metros, alto: 2 metros

Tipo Anuncio PARABUSES



Sistema Integral de Monitoreo de Espectaculares

Reporte de recorrido

Usuario marisol.hernandezv Fecha Encuesta: 3/10/2017 11:53:23 AM

Id Encuesta: 126725 - Ticket:54872 - Estatus: Autorizado

Período Electoral	PRECAMPAÑA
Ámbito	Local
Partido Político	PARTIDO REVOLUCIONARIO INSTITUCIONAL
Otro Partido	
Nombre Candidato	JOSE ALEJANDRO MONTANO GUZMAN
Descripción del Cargo	PRESIDENTE MUNICIPAL
Otro Cargo	
Lema / Versión	NO TIENE

Entidad	VERACRUZ DE IGNACIO DE LA LLAVE
Municipio	XALAPA
Colonia	CENTRO
Calle	AV MANUEL AVILA CAMACHO
Número	S/N
Entre calle	IGNACIO DE LA LLAVE
Y Calle	SAN ROQUE
C.P.	91000
Referencia	FRENTE A LA ESCUELA SECUNDARIA TECNICA 3
Distritos Federales	
Distritos Locales	DISTRITO X

Observaciones NO HAY OBSERVACIONES

Tamaño Ancho: 1.5 metros, alto: 2 metros

Tipo Anuncio PARABUSES



Sistema Integral de Monitoreo de Espectaculares

Reporte de recorrido

Usuario marisol.hernandezv Fecha Encuesta: 3/10/2017 12:07:31 PM

Id Encuesta: 126726 - Ticket:54872 - Estatus:Autorizado

Período Electoral	PRECAMPAÑA
Ámbito	Local
Partido Político	PARTIDO REVOLUCIONARIO INSTITUCIONAL
Otro Partido	
Nombre Candidato	JOSE ALEJANDRO MONTANO GUZMAN
Descripción del Cargo	PRESIDENTE MUNICIPAL
Otro Cargo	
Lema / Versión	NO CONTIENE

Entidad	VERACRUZ DE IGNACIO DE LA LLAVE
Municipio	XALAPA
Colonia	CENTRO
Calle	AV. MANUEL AVILA CAMACHO
Número	S/N
Entre calle	GUADALUPE VICTORIA
Y Calle	SAN ROQUE
C.P.	91000
Referencia	ENFRENTE DEL TOM MIX
Distritos Federales	
Distritos Locales	DISTRITO X

Observaciones

Tamaño Ancho: 1.5 metros, alto: 2 metros

Tipo Anuncio PARABUSES



Sistema Integral de Monitoreo de Espectaculares

Reporte de recorrido

Usuario pilar.morales@ine.mx Fecha Encuesta: 3/10/2017 2:02:18 PM

Id Encuesta: 126755 - Ticket:54875 - Estatus: Autorizado

Período Electoral	PRECAMPAÑA
Ámbito	Local
Partido Político	PARTIDO REVOLUCIONARIO INSTITUCIONAL
Otro Partido	
Nombre Candidato	ALEJANDRO MONTANO
Descripción del Cargo	PRESIDENTE MUNICIPAL
Otro Cargo	
Lema / Versión	SIN LEMA

Entidad	VERACRUZ DE IGNACIO DE LA LLAVE
Municipio	XALAPA
Colonia	AGUA SANTA
Calle	20 DE NOVIEMBRE
Número	605
Entre calle	CAMINO A AGUA SANTA
Y Calle	LAZARO CARDENAS
C.P.	10060
Referencia	JUNTO AL ESTABLECIMIENTO COMERCIAL COMEX Y ESTETICA UNISEX
Distritos Federales	
Distritos Locales	DISTRITO X

Observaciones	PARABUS DIRIGO A MILITANTES DEL PARTIDO
----------------------	---

Tamaño Ancho: 1.5 metros, alto: 2 metros

Tipo Anuncio PARABUSES



Sistema Integral de Monitoreo de Espectaculares

Reporte de recorrido

Usuario pilar.morales@ine.mx Fecha Encuesta: 3/10/2017 2:14:11 PM

Id Encuesta: 126756 - Ticket:54875 - Estatus:Autorizado

Período Electoral	PRECAMPAÑA
Ámbito	Local
Partido Político	PARTIDO REVOLUCIONARIO INSTITUCIONAL
Otro Partido	
Nombre Candidato	ALEJANDRO MONTANO
Descripción del Cargo	PRESIDENTE MUNICIPAL
Otro Cargo	
Lema / Versión	SIN LEMA

Entidad	VERACRUZ DE IGNACIO DE LA LLAVE
Municipio	XICO
Colonia	COLONIA BADILLO
Calle	20 DE NOVIEMBRE
Número	605
Entre calle	CAMINO A AGUA SANTA
Y Calle	LAZARO CARDENAS
C.P.	10060
Referencia	JUNTO A ESTABLECIMIENTO COMEX Y ESTETICA UNISEX
Distritos Federales	
Distritos Locales	DISTRITO X

Observaciones PARABUS DIRIGIDO PARA MILITANTES DEL PARTIDO

Tamaño Ancho: 1.5 metros, alto: 2 metros

Tipo Anuncio PARABUSES

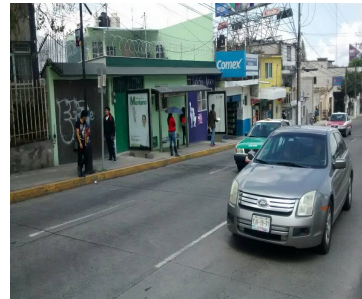
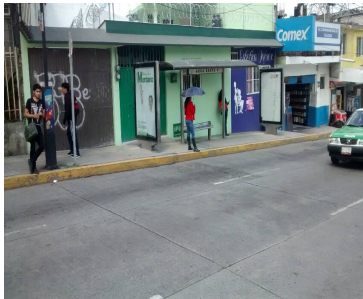

Sistema Integral de Monitoreo de Espectaculares

Reporte de recorrido

Usuario pilar.morales@ine.mx Fecha Encuesta: 3/10/2017 3:21:10 PM

Id Encuesta: 126807 - Ticket:54885 - Estatus: Autorizado

Período Electoral	PRECAMPAÑA
Ámbito	Local
Partido Político	PARTIDO REVOLUCIONARIO INSTITUCIONAL
Otro Partido	
Nombre Candidato	ALEJANDRO MONTANO
Descripción del Cargo	PRESIDENTE MUNICIPAL
Otro Cargo	
Lema / Versión	SIN LEMA

Entidad	VERACRUZ DE IGNACIO DE LA LLAVE
Municipio	XALAPA
Colonia	RESERVA TERRITORIAL
Calle	ARCO SUR
Número	SIN NUMERO
Entre calle	TEMASCALTEPEC
Y Calle	TEMASCALTEPEC
C.P.	91096
Referencia	PUENTE PEATONAL DE FISCALIA GENERAL DEL ESTADO
Distritos Federales	
Distritos Locales	DISTRITO X

Observaciones PARABUS DIRIGIDO A MILITANTES DEL PARTIDO

Tamaño Ancho: 1.5 metros, alto: 2 metros

Tipo Anuncio PARABUSES

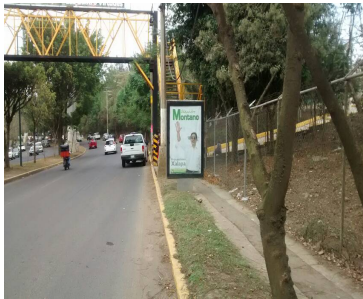
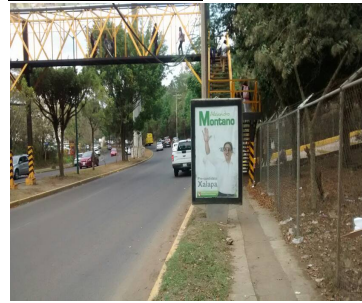
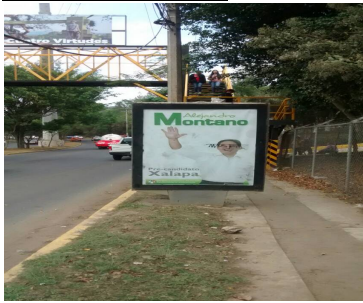

Sistema Integral de Monitoreo de Espectaculares

Reporte de recorrido

Usuario marisol.hernandezv Fecha Encuesta: 3/10/2017 1:21:17 PM

Id Encuesta: 126819 - Ticket:54887 - Estatus:Autorizado

Período Electoral	PRECAMPAÑA
Ámbito	Local
Partido Político	PARTIDO REVOLUCIONARIO INSTITUCIONAL
Otro Partido	
Nombre Candidato	ALEJANDRO MONTANO
Descripción del Cargo	PRESIDENTE MUNICIPAL
Otro Cargo	
Lema / Versión	NO TIENE

Entidad	VERACRUZ DE IGNACIO DE LA LLAVE
Municipio	XALAPA
Colonia	FRACC POMONA
Calle	AV 20 DE NOVIEMBRE
Número	S/N
Entre calle	ESTANZUELA
Y Calle	VERACRUZ
C.P.	91040
Referencia	EN PARADA DE AUTOBUSES CASI ESQUINA CON CALLE ESTANZUELA
Distritos Federales	
Distritos Locales	DISTRITO X

Observaciones NO HAY OBSERVACIONES

Tamaño Ancho: 1.5 metros, alto: 2 metros

Tipo Anuncio PARABUSES



Sistema Integral de Monitoreo de Espectaculares

Reporte de recorrido

Usuario marisol.hernandezv Fecha Encuesta: 3/11/2017 10:40:28 AM

Id Encuesta: 126820 - Ticket:54887 - Estatus:Autorizado

Período Electoral	PRECAMPAÑA
Ámbito	Local
Partido Político	PARTIDO REVOLUCIONARIO INSTITUCIONAL
Otro Partido	
Nombre Candidato	JOSE ALEJANDRO MONTANO GUZMAN
Descripción del Cargo	PRESIDENTE MUNICIPAL
Otro Cargo	
Lema / Versión	NO CONTIENE

Entidad	VERACRUZ DE IGNACIO DE LA LLAVE
Municipio	XALAPA
Colonia	ALVARO OBREGON
Calle	AV. LAZARO CARDENAS
Número	S/N
Entre calle	AV. VEINTE DE NOVIEMBRE
Y Calle	AV. MURILLO VIDAL
C.P.	91190
Referencia	PARQUE DE DOÑA FALLA
Distritos Federales	
Distritos Locales	DISTRITO X

Observaciones

Tamaño Ancho: 1.5 metros, alto: 2 metros

Tipo Anuncio PARABUSES

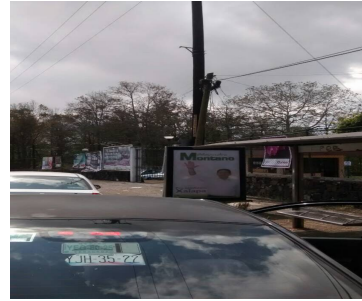

Sistema Integral de Monitoreo de Espectaculares

Reporte de recorrido

Usuario marisol.hernandezv Fecha Encuesta: 3/11/2017 10:54:57 AM

Id Encuesta: 126821 - Ticket:54887 - Estatus: Autorizado

Período Electoral	PRECAMPAÑA
Ámbito	Local
Partido Político	PARTIDO REVOLUCIONARIO INSTITUCIONAL
Otro Partido	
Nombre Candidato	JOSE ALEJANDRO MONTANO GUZMAN
Descripción del Cargo	PRESIDENTE MUNICIPAL
Otro Cargo	
Lema / Versión	SIN LEMA

Entidad	VERACRUZ DE IGNACIO DE LA LLAVE
Municipio	XALAPA
Colonia	ENCINAL
Calle	AVENIDA LÁZARO CÁRDENAS
Número	SN
Entre calle	AVENIDA ENCANTO
Y Calle	CHEDRAUI CARAM
C.P.	91180
Referencia	ENFRENTE DE PLAZA CRYSTAL
Distritos Federales	
Distritos Locales	DISTRITO X

Observaciones JUNTO AL PUENTE PEATONAL

Tamaño Ancho: 1 metros, alto: 1.5 metros

Tipo Anuncio PARABUSES

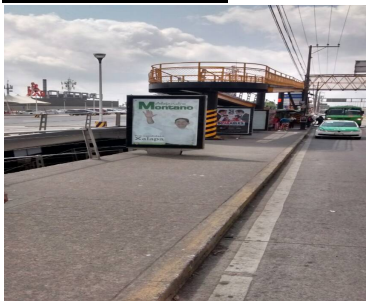

Sistema Integral de Monitoreo de Espectaculares

Reporte de recorrido

Usuario marisol.hernandezv Fecha Encuesta: 3/11/2017 11:07:20 AM

Id Encuesta: 126822 - Ticket:54887 - Estatus:Autorizado

Período Electoral	PRECAMPAÑA
Ámbito	Local
Partido Político	PARTIDO REVOLUCIONARIO INSTITUCIONAL
Otro Partido	
Nombre Candidato	JOSE ALEJANDRO MONTANO GUZMAN
Descripción del Cargo	PRESIDENTE MUNICIPAL
Otro Cargo	
Lema / Versión	NO TIENE

Entidad	VERACRUZ DE IGNACIO DE LA LLAVE
Municipio	XALAPA
Colonia	RAFAEL LUCIO
Calle	AV. LAZARO CARDENAS
Número	S/N
Entre calle	HERMINIO CABAÑAS LEON
Y Calle	PONIENTE CINCO
C.P.	91110
Referencia	AUTOHOTEL CRISTAL
Distritos Federales	
Distritos Locales	DISTRITO XI

Observaciones NINGUNA

Tamaño Ancho: 1.5 metros, alto: 2 metros

Tipo Anuncio PARABUSES

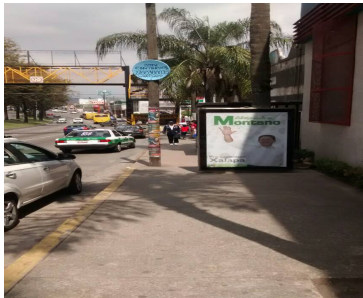

Sistema Integral de Monitoreo de Espectaculares

Reporte de recorrido

Usuario marisol.hernandezv Fecha Encuesta: 3/11/2017 11:15:57 AM

Id Encuesta: 126823 - Ticket:54887 - Estatus: Autorizado

Período Electoral	PRECAMPAÑA
Ámbito	Local
Partido Político	PARTIDO REVOLUCIONARIO INSTITUCIONAL
Otro Partido	
Nombre Candidato	JOSE ALEJANDRO MONTANO GUZMÁN
Descripción del Cargo	PRESIDENTE MUNICIPAL
Otro Cargo	
Lema / Versión	SIN LEMA

Entidad	VERACRUZ DE IGNACIO DE LA LLAVE
Municipio	XALAPA
Colonia	RAFAEL LUCÍO
Calle	LAZARO CARDENAS
Número	S/N
Entre calle	HERMINIO CABAÑAS LEÓN
Y Calle	PONIENTE CINCO
C.P.	91110
Referencia	HOTEL KRISTAL
Distritos Federales	
Distritos Locales	DISTRITO X

Observaciones NINGUNA

Tamaño Ancho: 1.5 metros, alto: 2 metros

Tipo Anuncio PARABUSES



Sistema Integral de Monitoreo de Espectaculares

Reporte de recorrido

Usuario pilar.morales@ine.mx Fecha Encuesta: 3/11/2017 4:46:28 PM

Id Encuesta: 126864 - Ticket:54893 - Estatus:Autorizado

Período Electoral	PRECAMPAÑA
Ámbito	Local
Partido Político	PARTIDO REVOLUCIONARIO INSTITUCIONAL
Otro Partido	
Nombre Candidato	ALEJANDRO MONTANO
Descripción del Cargo	PRESIDENTE MUNICIPAL
Otro Cargo	
Lema / Versión	SIN LEMA

Entidad	VERACRUZ DE IGNACIO DE LA LLAVE
Municipio	XALAPA
Colonia	POPULAR INDECO LAS ANIMAS
Calle	PASEO DE LAS ARAUCARIAS
Número	SIN NUMERO
Entre calle	ANDADOR F
Y Calle	ARAUCARIAS
C.P.	91190
Referencia	PARADA DE AUTOBUS
Distritos Federales	
Distritos Locales	DISTRITO X

Observaciones PROPAGANDA DIRIGIDA A MILITANTES

Tamaño Ancho: 1.5 metros, alto: 2 metros

Tipo Anuncio PARABUSES

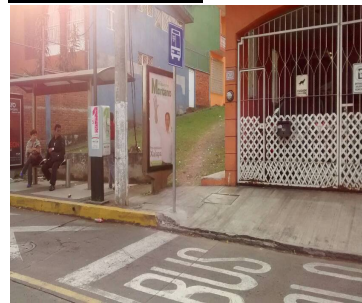

Sistema Integral de Monitoreo de Espectaculares

Reporte de recorrido

Usuario pilar.morales@ine.mx Fecha Encuesta: 3/11/2017 4:51:06 PM

Id Encuesta: 126865 - Ticket:54893 - Estatus: Autorizado

Período Electoral	PRECAMPAÑA
Ámbito	Local
Partido Político	PARTIDO REVOLUCIONARIO INSTITUCIONAL
Otro Partido	
Nombre Candidato	ALEJANDRO MONTANO
Descripción del Cargo	PRESIDENTE MUNICIPAL
Otro Cargo	
Lema / Versión	SIN LEMA

Entidad	VERACRUZ DE IGNACIO DE LA LLAVE
Municipio	XALAPA
Colonia	POPULAR INDECO LAS ANIMAS
Calle	PASEO DE LAS ARAUCARIAS
Número	SIN NUMERO
Entre calle	ANDADOR F
Y Calle	ARAUCARIAS
C.P.	91190
Referencia	PARADA DE AUTOBUS
Distritos Federales	
Distritos Locales	DISTRITO X

Observaciones DIRIGIDA A MILITANTES DEL PARTIDO

Tamaño Ancho: 1.5 metros, alto: 2 metros

Tipo Anuncio PARABUSES

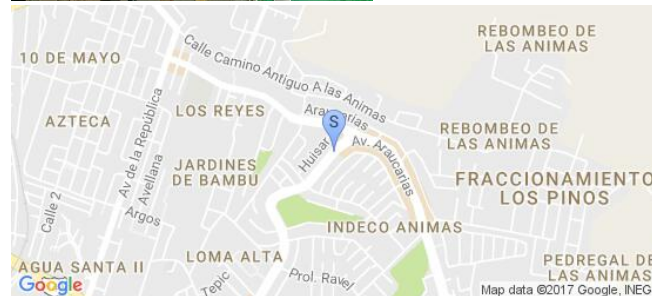
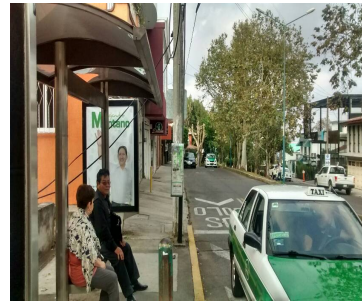
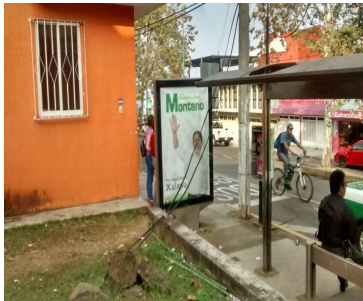

Sistema Integral de Monitoreo de Espectaculares

Reporte de recorrido

Usuario rosalinca.cabrera Fecha Encuesta: 3/11/2017 3:40:42 PM

Id Encuesta: 126866 - Ticket:54894 - Estatus: Autorizado

Período Electoral	PRECAMPAÑA
Ámbito	Local
Partido Político	PARTIDO REVOLUCIONARIO INSTITUCIONAL
Otro Partido	
Nombre Candidato	JOSE ALEJANDRO MONTANO GUZMAN
Descripción del Cargo	PRESIDENTE MUNICIPAL
Otro Cargo	
Lema / Versión	SIN LEMA

Entidad	VERACRUZ DE IGNACIO DE LA LLAVE
Municipio	XALAPA
Colonia	OBREO CAMPESINA
Calle	AV. RUIZ CORTINEZ
Número	S/N
Entre calle	VIRGILIO URIBE
Y Calle	FRANCISCO RIVERA
C.P.	91200
Referencia	EN LA PARADA DEL CAMION
Distritos Federales	
Distritos Locales	DISTRITO X

Observaciones

Tamaño Ancho: 1.5 metros, alto: 2 metros

Tipo Anuncio PARABUSES

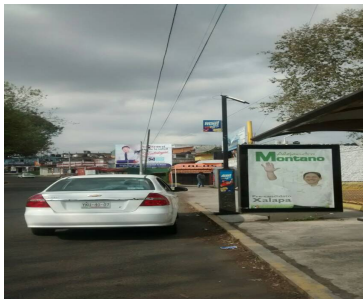
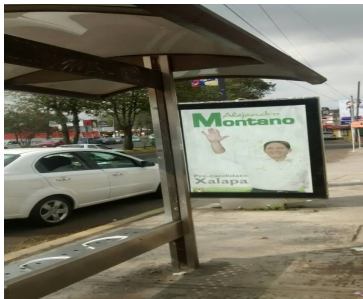
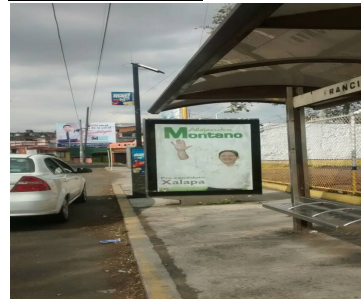

Sistema Integral de Monitoreo de Espectaculares

Reporte de recorrido

Usuario rosalinga.cabrera Fecha Encuesta: 3/11/2017 4:29:23 PM

Id Encuesta: 126867 - Ticket:54894 - Estatus: Autorizado

Período Electoral	PRECAMPAÑA
Ámbito	Local
Partido Político	PARTIDO REVOLUCIONARIO INSTITUCIONAL
Otro Partido	
Nombre Candidato	JOSE ALEJANDRO MONTANO GUZMAN
Descripción del Cargo	PRESIDENTE MUNICIPAL
Otro Cargo	
Lema / Versión	SIN LEMA

Entidad	VERACRUZ DE IGNACIO DE LA LLAVE
Municipio	XALAPA
Colonia	MAGISTERIAL
Calle	AV. XALAPA
Número	S/N
Entre calle	ACUEDUCTO
Y Calle	ACUEDUCTO
C.P.	91130
Referencia	ENFRENTE AL MUSEO DE ANTROPOLOGIA
Distritos Federales	
Distritos Locales	DISTRITO X

Observaciones

Tamaño Ancho: 1.5 metros, alto: 2 metros

Tipo Anuncio PARABUSES

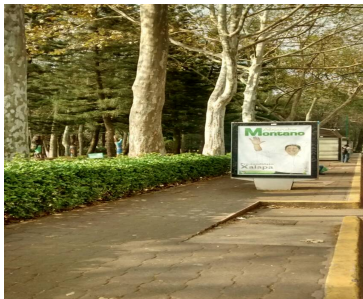
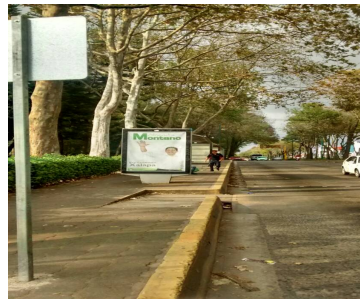

Sistema Integral de Monitoreo de Espectaculares

Reporte de recorrido

Usuario rosalina.cabrera Fecha Encuesta: 3/11/2017 4:34:31 PM

Id Encuesta: 126868 - Ticket:54894 - Estatus: Autorizado

Período Electoral	PRECAMPAÑA
Ámbito	Local
Partido Político	PARTIDO REVOLUCIONARIO INSTITUCIONAL
Otro Partido	
Nombre Candidato	JOSE ALEJANDRO MONTANO GUZMAN
Descripción del Cargo	PRESIDENTE MUNICIPAL
Otro Cargo	
Lema / Versión	SIN LEMA

Entidad	VERACRUZ DE IGNACIO DE LA LLAVE
Municipio	XALAPA
Colonia	MAGISTERIAL
Calle	AVENIDA XALAPA
Número	S/N
Entre calle	ACUEDUCTO
Y Calle	ACUEDUCTO
C.P.	91130
Referencia	FRENTE AL MUSEO DE ANTROPOLOGÍA
Distritos Federales	
Distritos Locales	DISTRITO X

Observaciones SIN OBSERVACIONES

Tamaño Ancho: 1.5 metros, alto: 2 metros

Tipo Anuncio PARABUSES



Sistema Integral de Monitoreo de Espectaculares

Reporte de recorrido

Usuario rosalina.cabrera Fecha Encuesta: 3/11/2017 4:59:47 PM

Id Encuesta: 126869 - Ticket:54894 - Estatus:Autorizado

Período Electoral	PRECAMPAÑA
Ámbito	Local
Partido Político	PARTIDO REVOLUCIONARIO INSTITUCIONAL
Otro Partido	
Nombre Candidato	JOSE ALEJANDRO MONTANO GUZMÁN
Descripción del Cargo	PRESIDENTE MUNICIPAL
Otro Cargo	
Lema / Versión	SIN LEMA

Entidad	VERACRUZ DE IGNACIO DE LA LLAVE
Municipio	XALAPA
Colonia	CENTRO HISTÓRICO
Calle	SALVADOR DÍAZ MIRON
Número	SN
Entre calle	13 DE SEPTIEMBRE
Y Calle	DIEGO LEÑO
C.P.	91000
Referencia	ENFRENTE DEL PARQUE DE LOS BERROS
Distritos Federales	
Distritos Locales	DISTRITO X

Observaciones

Tamaño Ancho: 1.5 metros, alto: 2 metros

Tipo Anuncio PARABUSES



Sistema Integral de Monitoreo de Espectaculares

Reporte de recorrido

Usuario marisol.hernandezv Fecha Encuesta: 3/11/2017 1:51:48 PM

Id Encuesta: 126982 - Ticket:54895 - Estatus: Autorizado

Período Electoral	PRECAMPAÑA
Ámbito	Local
Partido Político	PARTIDO REVOLUCIONARIO INSTITUCIONAL
Otro Partido	
Nombre Candidato	JOSE ALEJANDRO MONTANO GÓMEZ
Descripción del Cargo	PRESIDENTE MUNICIPAL
Otro Cargo	
Lema / Versión	SIN LEMA

Entidad	VERACRUZ DE IGNACIO DE LA LLAVE
Municipio	XALAPA
Colonia	CENTRO
Calle	IGNACIO DE LA LLAVE
Número	S/N
Entre calle	GENERAL MIGUEL ALEMÁN
Y Calle	EMILIANO ZAPATA
C.P.	91000
Referencia	PARADA DE CAMIÓN DE PLAZA TEATRO
Distritos Federales	
Distritos Locales	DISTRITO X

Observaciones SIN OBSERVACIONES

Tamaño Ancho: 1 metros, alto: 1.5 metros

Tipo Anuncio PARABUSES

