

Sistema Integral de Monitoreo de Espectaculares

Reporte de recorrido

Usuario leandro.flores Fecha Encuesta: 2/13/2017 1:33:07 PM

Id Encuesta: 125339 - Ticket:54628 - Estatus: Autorizado

<b>Período Electoral</b>	PRECAMPAÑA
<b>Ámbito</b>	Local
<b>Partido Político</b>	PARTIDO ACCIÓN NACIONAL
<b>Otro Partido</b>	
<b>Nombre Candidato</b>	NINGUNO
<b>Descripción del Cargo</b>	INSTITUCIONAL LOCAL
<b>Otro Cargo</b>	
<b>Lema / Versión</b>	SIGUE NAYARIT ¡CONTAMOS CONTIGO!

<b>Entidad</b>	NAYARIT
<b>Municipio</b>	TECUALA
<b>Colonia</b>	CENTRO
<b>Calle</b>	ABASOLO
<b>Número</b>	SIN NUMERO
<b>Entre calle</b>	COLIMA
<b>Y Calle</b>	SIN NOMBRE
<b>C.P.</b>	63455
<b>Referencia</b>	JARDIN DE NIÑOS BERTHA VON GLUMER
<b>Distritos Federales</b>	
<b>Distritos Locales</b>	DISTRITO I

**Observaciones**

**Tamaño** Ancho: 5 metros, alto: 2 metros



**Tipo Anuncio** MUROS



Sistema Integral de Monitoreo de Espectaculares

Reporte de recorrido

Usuario leandro.flores Fecha Encuesta: 2/13/2017 1:53:58 PM

Id Encuesta: 125341 - Ticket:54628 - Estatus: Autorizado

<b>Período Electoral</b>	PRECAMPAÑA
<b>Ámbito</b>	Local
<b>Partido Político</b>	PARTIDO ACCIÓN NACIONAL
<b>Otro Partido</b>	
<b>Nombre Candidato</b>	NINGUNO
<b>Descripción del Cargo</b>	INSTITUCIONAL LOCAL
<b>Otro Cargo</b>	
<b>Lema / Versión</b>	SIGUE NAYARIT CONTAMOS CONTIGO

<b>Entidad</b>	NAYARIT
<b>Municipio</b>	TECUALA
<b>Colonia</b>	CENTRO
<b>Calle</b>	ABASOLO
<b>Número</b>	SIN NUMERO
<b>Entre calle</b>	VERACRUZ
<b>Y Calle</b>	MEXICO
<b>C.P.</b>	63455
<b>Referencia</b>	PORTON NEGRO Y ENFRETE DE EL PODER JUDICIAL DEL ESTADO
<b>Distritos Federales</b>	
<b>Distritos Locales</b>	DISTRITO II

**Observaciones**

**Tamaño** Ancho: 5 metros, alto: 2 metros



**Tipo Anuncio** MUROS



Sistema Integral de Monitoreo de Espectaculares

Reporte de recorrido

Usuario leandro.flores Fecha Encuesta: 2/13/2017 1:54:22 PM

Id Encuesta: 125351 - Ticket:54629 - Estatus:Autorizado

<b>Período Electoral</b>	PRECAMPAÑA
<b>Ámbito</b>	Local
<b>Partido Político</b>	PARTIDO ACCIÓN NACIONAL
<b>Otro Partido</b>	
<b>Nombre Candidato</b>	NINGUNO
<b>Descripción del Cargo</b>	INSTITUCIONAL LOCAL
<b>Otro Cargo</b>	
<b>Lema / Versión</b>	SIGUE NAYARIT CONTAMOS CONTIGO

<b>Entidad</b>	NAYARIT
<b>Municipio</b>	TECUALA
<b>Colonia</b>	CENTRO
<b>Calle</b>	ABASOLO
<b>Número</b>	SN
<b>Entre calle</b>	MEXICO SUR
<b>Y Calle</b>	VERACRUZ
<b>C.P.</b>	63455
<b>Referencia</b>	PORTON NEGRO Y PODER JUDICIAL DEL ESTADO
<b>Distritos Federales</b>	
<b>Distritos Locales</b>	DISTRITO II

**Observaciones** NINGUNA

**Tamaño** Ancho: 5 metros, alto: 2 metros

**Tipo Anuncio** MUROS



Sistema Integral de Monitoreo de Espectaculares

Reporte de recorrido

Usuario leandro.flores Fecha Encuesta: 2/13/2017 2:28:30 PM

Id Encuesta: 125353 - Ticket:54629 - Estatus:Autorizado

<b>Período Electoral</b>	PRECAMPAÑA
<b>Ámbito</b>	Local
<b>Partido Político</b>	PARTIDO ACCIÓN NACIONAL
<b>Otro Partido</b>	
<b>Nombre Candidato</b>	NINGUNO
<b>Descripción del Cargo</b>	INSTITUCIONAL LOCAL
<b>Otro Cargo</b>	
<b>Lema / Versión</b>	SIGUE NAYARIT CONTAMOS CONTIGO
<b>Observaciones</b>	CUENTA CON DOS NÚMEROS DE DOMICILIO 100 Y 120

<b>Entidad</b>	NAYARIT
<b>Municipio</b>	TECUALA
<b>Colonia</b>	CENTRO
<b>Calle</b>	IGNACIO ZARAGOZA PTE
<b>Número</b>	100
<b>Entre calle</b>	GUADALAJARA
<b>Y Calle</b>	GUANAJUATO
<b>C.P.</b>	83455
<b>Referencia</b>	ESQUINA CON CENTRAL DE AUTOBUS
<b>Distritos Federales</b>	
<b>Distritos Locales</b>	DISTRITO II

**Tamaño** Ancho: 4 metros, alto: 2 metros

**Tipo Anuncio** MUROS



Sistema Integral de Monitoreo de Espectaculares

Reporte de recorrido

Usuario leandro.flores Fecha Encuesta: 2/13/2017 4:33:59 PM

Id Encuesta: 125355 - Ticket:54629 - Estatus:Autorizado

<b>Período Electoral</b>	PRECAMPAÑA
<b>Ámbito</b>	Local
<b>Partido Político</b>	PARTIDO ACCIÓN NACIONAL
<b>Otro Partido</b>	
<b>Nombre Candidato</b>	NINGUNO
<b>Descripción del Cargo</b>	INSTITUCIONAL LOCAL
<b>Otro Cargo</b>	
<b>Lema / Versión</b>	SIGUE NAYARIT CONTAMOS CONTIGO

<b>Entidad</b>	NAYARIT
<b>Municipio</b>	TECUALA
<b>Colonia</b>	CENTRO
<b>Calle</b>	ZARAGOZA
<b>Número</b>	SN
<b>Entre calle</b>	OAXACA
<b>Y Calle</b>	MORELIA
<b>C.P.</b>	63455
<b>Referencia</b>	ESTA UN NEGOCIO DE IMPRENTA
<b>Distritos Federales</b>	
<b>Distritos Locales</b>	DISTRITO II

**Observaciones** NINGUNO

**Tamaño** Ancho: 7 metros, alto: 2 metros

**Tipo Anuncio** MUROS



Sistema Integral de Monitoreo de Espectaculares

Reporte de recorrido

Usuario leandro.flores Fecha Encuesta: 2/13/2017 5:23:30 PM

Id Encuesta: 125378 - Ticket:54633 - Estatus: Autorizado

<b>Período Electoral</b>	PRECAMPAÑA
<b>Ámbito</b>	Local
<b>Partido Político</b>	PARTIDO ACCIÓN NACIONAL
<b>Otro Partido</b>	
<b>Nombre Candidato</b>	NINGUNO
<b>Descripción del Cargo</b>	INSTITUCIONAL LOCAL
<b>Otro Cargo</b>	
<b>Lema / Versión</b>	SIGUE NAYARIT CONTAMOS CONTIGO

<b>Entidad</b>	NAYARIT
<b>Municipio</b>	TECUALA
<b>Colonia</b>	CENTRO
<b>Calle</b>	AV MEXICO
<b>Número</b>	SIN NÚMERO
<b>Entre calle</b>	SIN NOMBRE
<b>Y Calle</b>	SIN NOMBRE
<b>C.P.</b>	63455
<b>Referencia</b>	A UN COSTADO DE UN PORTON NARANJA CON BORDES AZULES FRENTE A UN TALLER AUTOMOTRIZ
<b>Distritos Federales</b>	
<b>Distritos Locales</b>	DISTRITO II

**Observaciones** NINGUNA

**Tamaño** Ancho: 5 metros, alto: 2 metros

**Tipo Anuncio** MUROS



Sistema Integral de Monitoreo de Espectaculares

Reporte de recorrido

Usuario pedro.torres Fecha Encuesta: 2/13/2017 1:50:42 PM

Id Encuesta: 125380 - Ticket:54634 - Estatus: Autorizado

Período Electoral	PRECAMPAÑA
Ámbito	Local
Partido Político	PARTIDO ACCIÓN NACIONAL
Otro Partido	
Nombre Candidato	SIN NOMBRE
Descripción del Cargo	INSTITUCIONAL LOCAL
Otro Cargo	
Lema / Versión	SIGUE PAN

Entidad	NAYARIT
Municipio	TEPIC
Colonia	FRACC LOS LIMONES
Calle	AV LUIS DONALDO COLOSIO
Número	550
Entre calle	LIMA
Y Calle	CAMINO VIEJO LA CANTERA
C.P.	63177
Referencia	COSTADO RESTAURANT L GANADERA
Distritos Federales	
Distritos Locales	DISTRITO VI

Observaciones

Tamaño Ancho: 6.5 metros, alto: 4 metros

Tipo Anuncio MUROS



Sistema Integral de Monitoreo de Espectaculares

Reporte de recorrido

Usuario oscar.barragan Fecha Encuesta: 2/13/2017 12:22:19 PM

Id Encuesta: 125384 - Ticket:54636 - Estatus:Autorizado

<b>Período Electoral</b>	PRECAMPAÑA
<b>Ámbito</b>	Local
<b>Partido Político</b>	PARTIDO ACCIÓN NACIONAL
<b>Otro Partido</b>	
<b>Nombre Candidato</b>	NINGUNO
<b>Descripción del Cargo</b>	INSTITUCIONAL LOCAL
<b>Otro Cargo</b>	
<b>Lema / Versión</b>	CONTAMOS CONTIGO

<b>Entidad</b>	NAYARIT
<b>Municipio</b>	TEPIC
<b>Colonia</b>	COMERCIANTES
<b>Calle</b>	MEMBRILLO
<b>Número</b>	S/N
<b>Entre calle</b>	NOGAL
<b>Y Calle</b>	DURAZNO
<b>C.P.</b>	63175
<b>Referencia</b>	CONTRA ESQUINA DE PESCADERIA YOLIS
<b>Distritos Federales</b>	
<b>Distritos Locales</b>	DISTRITO VI

**Observaciones**

**Tamaño** Ancho: 10 metros, alto: 2 metros

**Tipo Anuncio** MUROS





Sistema Integral de Monitoreo de Espectaculares

Reporte de recorrido

Usuario oscar.barragan Fecha Encuesta: 2/13/2017 12:27:30 PM

Id Encuesta: 125385 - Ticket:54636 - Estatus: Autorizado

<b>Período Electoral</b>	PRECAMPAÑA
<b>Ámbito</b>	Local
<b>Partido Político</b>	PARTIDO ACCIÓN NACIONAL
<b>Otro Partido</b>	
<b>Nombre Candidato</b>	NINGUNO
<b>Descripción del Cargo</b>	INSTITUCIONAL LOCAL
<b>Otro Cargo</b>	
<b>Lema / Versión</b>	SIGUE NAYARIT CONTAMOS CONTIGO

<b>Entidad</b>	NAYARIT
<b>Municipio</b>	TEPIC
<b>Colonia</b>	COMERCIANTES
<b>Calle</b>	MEMBRILLO
<b>Número</b>	S/N
<b>Entre calle</b>	CHABACANO
<b>Y Calle</b>	TIERRA Y LIBERTAD
<b>C.P.</b>	63175
<b>Referencia</b>	CONTRA ESQUINA ABARROTES ROOM
<b>Distritos Federales</b>	
<b>Distritos Locales</b>	DISTRITO VI

**Observaciones**

**Tamaño** Ancho: 10 metros, alto: 2 metros



**Tipo Anuncio** MUROS



Sistema Integral de Monitoreo de Espectaculares

Reporte de recorrido

Usuario oscar.barragan Fecha Encuesta: 2/13/2017 1:49:51 PM

Id Encuesta: 125389 - Ticket:54636 - Estatus: Autorizado

<b>Período Electoral</b>	PRECAMPAÑA
<b>Ámbito</b>	Local
<b>Partido Político</b>	PARTIDO ACCIÓN NACIONAL
<b>Otro Partido</b>	
<b>Nombre Candidato</b>	NINGUNO
<b>Descripción del Cargo</b>	INSTITUCIONAL LOCAL
<b>Otro Cargo</b>	
<b>Lema / Versión</b>	SIGUE PAN

<b>Entidad</b>	NAYARIT
<b>Municipio</b>	TEPIC
<b>Colonia</b>	FRACC LOS LIMONES
<b>Calle</b>	AV LUIS DONALDO COLOSIO
<b>Número</b>	550
<b>Entre calle</b>	LIMA
<b>Y Calle</b>	CAMINO VIEJO A LA CANTERA
<b>C.P.</b>	63177
<b>Referencia</b>	A UN COSTADO RESTAURANT LA GANADERA
<b>Distritos Federales</b>	
<b>Distritos Locales</b>	DISTRITO VII

**Observaciones**

**Tamaño** Ancho: 5.5 metros, alto: 2 metros

**Tipo Anuncio** MUROS



Sistema Integral de Monitoreo de Espectaculares

Reporte de recorrido

Usuario oscar.barragan Fecha Encuesta: 2/13/2017 2:21:08 PM

Id Encuesta: 125390 - Ticket:54636 - Estatus: Autorizado

<b>Período Electoral</b>	PRECAMPAÑA
<b>Ámbito</b>	Local
<b>Partido Político</b>	PARTIDO ACCIÓN NACIONAL
<b>Otro Partido</b>	
<b>Nombre Candidato</b>	NINGUNO
<b>Descripción del Cargo</b>	INSTITUCIONAL LOCAL
<b>Otro Cargo</b>	
<b>Lema / Versión</b>	CONTAMOS CONTIGO

<b>Entidad</b>	NAYARIT
<b>Municipio</b>	TEPIC
<b>Colonia</b>	PARAISO
<b>Calle</b>	PLATANO
<b>Número</b>	S/N
<b>Entre calle</b>	GUANABANOS
<b>Y Calle</b>	AV MEXICO
<b>C.P.</b>	63038
<b>Referencia</b>	COSTADO TAQUERIA LOS PANCHONES
<b>Distritos Federales</b>	
<b>Distritos Locales</b>	DISTRITO VII

**Observaciones**

**Tamaño** Ancho: 12 metros, alto: 2.5 metros

**Tipo Anuncio** MUROS



Sistema Integral de Monitoreo de Espectaculares

Reporte de recorrido

Usuario alfonso.hernandezr Fecha Encuesta: 2/14/2017 2:27:29 PM

Id Encuesta: 125403 - Ticket:54638 - Estatus: Autorizado

<b>Período Electoral</b>	PRECAMPAÑA
<b>Ámbito</b>	Local
<b>Partido Político</b>	PARTIDO ACCIÓN NACIONAL
<b>Otro Partido</b>	
<b>Nombre Candidato</b>	NINGUNO
<b>Descripción del Cargo</b>	INSTITUCIONAL LOCAL
<b>Otro Cargo</b>	
<b>Lema / Versión</b>	SIGUE NAYARIT CONTAMOS CONTIGO

<b>Entidad</b>	NAYARIT
<b>Municipio</b>	ACAPONETA
<b>Colonia</b>	CUARTEL QUINTO
<b>Calle</b>	EMILIO CARRANZA
<b>Número</b>	SIN NÚMERO
<b>Entre calle</b>	RAYON
<b>Y Calle</b>	ABASOLO
<b>C.P.</b>	63400
<b>Referencia</b>	ENSEGUIDA PAPELERÍA KENIA
<b>Distritos Federales</b>	
<b>Distritos Locales</b>	DISTRITO I

**Observaciones**

**Tamaño** Ancho: 4 metros, alto: 2.5 metros

**Tipo Anuncio** MUROS



Sistema Integral de Monitoreo de Espectaculares

Reporte de recorrido

Usuario alfonso.hernandezr Fecha Encuesta: 2/14/2017 4:49:36 PM

Id Encuesta: 125465 - Ticket:54650 - Estatus: Autorizado

<b>Período Electoral</b>	PRECAMPAÑA
<b>Ámbito</b>	Local
<b>Partido Político</b>	PARTIDO ACCIÓN NACIONAL
<b>Otro Partido</b>	
<b>Nombre Candidato</b>	NINGUNO
<b>Descripción del Cargo</b>	INSTITUCIONAL LOCAL
<b>Otro Cargo</b>	
<b>Lema / Versión</b>	SIGUE NAYARIT CONTAMOS CONTIGO

<b>Entidad</b>	NAYARIT
<b>Municipio</b>	ACAPONETA
<b>Colonia</b>	CENTRO
<b>Calle</b>	HIDALGO
<b>Número</b>	SN
<b>Entre calle</b>	ZACATECAS
<b>Y Calle</b>	DURANGO
<b>C.P.</b>	63400
<b>Referencia</b>	FRENTE A SEGUROS QUALITAS
<b>Distritos Federales</b>	
<b>Distritos Locales</b>	DISTRITO I

**Observaciones**

**Tamaño** Ancho: 4 metros, alto: 2 metros

**Tipo Anuncio** MUROS



Sistema Integral de Monitoreo de Espectaculares

Reporte de recorrido

Usuario alfonso.hernandezr Fecha Encuesta: 2/23/2017 1:16:10 PM

Id Encuesta: 125532 - Ticket:54664 - Estatus:Autorizado

<b>Período Electoral</b>	PRECAMPAÑA
<b>Ámbito</b>	Local
<b>Partido Político</b>	PARTIDO ACCIÓN NACIONAL
<b>Otro Partido</b>	
<b>Nombre Candidato</b>	NINGUNO
<b>Descripción del Cargo</b>	INSTITUCIONAL LOCAL
<b>Otro Cargo</b>	
<b>Lema / Versión</b>	SIGUE NAYARIT CONTAMOS CONTIGO

<b>Entidad</b>	NAYARIT
<b>Municipio</b>	TEPIC
<b>Colonia</b>	FERROCARRILEROS
<b>Calle</b>	BLVD LUIS DONALDO COLOSIO
<b>Número</b>	SN
<b>Entre calle</b>	QUÍMICA
<b>Y Calle</b>	BIOLOGÍA
<b>C.P.</b>	63177
<b>Referencia</b>	A 500 METROS DE LAS VÍAS
<b>Distritos Federales</b>	
<b>Distritos Locales</b>	DISTRITO VI

**Observaciones**

**Tamaño** Ancho: 18 metros, alto: 2.5 metros

**Tipo Anuncio** MUROS



Sistema Integral de Monitoreo de Espectaculares

Reporte de recorrido

Usuario alfonso.hernandezr Fecha Encuesta: 2/23/2017 1:25:28 PM

Id Encuesta: 125533 - Ticket:54664 - Estatus:Autorizado

<b>Período Electoral</b>	PRECAMPAÑA
<b>Ámbito</b>	Local
<b>Partido Político</b>	PARTIDO ACCIÓN NACIONAL
<b>Otro Partido</b>	
<b>Nombre Candidato</b>	NINGUNO
<b>Descripción del Cargo</b>	INSTITUCIONAL LOCAL
<b>Otro Cargo</b>	
<b>Lema / Versión</b>	SIGUE PAN

<b>Entidad</b>	NAYARIT
<b>Municipio</b>	TEPIC
<b>Colonia</b>	FRACCIONAMIENTO LOS LIMONES
<b>Calle</b>	BLVD LUIS DONALDO COLOSIO
<b>Número</b>	SN
<b>Entre calle</b>	VETERINARIA
<b>Y Calle</b>	ODONTOLOGÍA
<b>C.P.</b>	63177
<b>Referencia</b>	A 1KM DE LAS VIAS DEL FERROCARRIL
<b>Distritos Federales</b>	
<b>Distritos Locales</b>	DISTRITO VI

**Observaciones**

**Tamaño** Ancho: 8 metros, alto: 2.5 metros

**Tipo Anuncio** MUROS



Sistema Integral de Monitoreo de Espectaculares

Reporte de recorrido

Usuario alfonso.hernandezr Fecha Encuesta: 2/24/2017 2:07:24 PM

Id Encuesta: 125716 - Ticket:54706 - Estatus:Autorizado

<b>Período Electoral</b>	PRECAMPAÑA
<b>Ámbito</b>	Local
<b>Partido Político</b>	PARTIDO ACCIÓN NACIONAL
<b>Otro Partido</b>	
<b>Nombre Candidato</b>	NINGUNO
<b>Descripción del Cargo</b>	INSTITUCIONAL LOCAL
<b>Otro Cargo</b>	
<b>Lema / Versión</b>	SIGUE NAYARIT! CONTIGO SE PUEDE!

<b>Entidad</b>	NAYARIT
<b>Municipio</b>	TUXPAN
<b>Colonia</b>	PEÑAS
<b>Calle</b>	CARRETERA TEPIC MAZATLÁN
<b>Número</b>	SIN NÚMERO
<b>Entre calle</b>	MAYAS
<b>Y Calle</b>	INDEPENDENCIA
<b>C.P.</b>	63200
<b>Referencia</b>	LLEGANDO AL ENTRONQUE DE PEÑAS
<b>Distritos Federales</b>	
<b>Distritos Locales</b>	DISTRITO IV

**Observaciones**

**Tamaño** Ancho: 9 metros, alto: 6 metros

**Tipo Anuncio** PANORÁMICOS





Sistema Integral de Monitoreo de Espectaculares

Reporte de recorrido

Usuario alfonso.hernandezr Fecha Encuesta: 2/24/2017 12:13:15 PM

Id Encuesta: 125717 - Ticket:54707 - Estatus:Autorizado

<b>Período Electoral</b>	PRECAMPAÑA
<b>Ámbito</b>	Local
<b>Partido Político</b>	PARTIDO ACCIÓN NACIONAL
<b>Otro Partido</b>	
<b>Nombre Candidato</b>	NINGUNO
<b>Descripción del Cargo</b>	INSTITUCIONAL LOCAL
<b>Otro Cargo</b>	
<b>Lema / Versión</b>	¡SIGUE NAYARIT! CONTIGO SE PUEDE!

<b>Entidad</b>	NAYARIT
<b>Municipio</b>	TUXPAN
<b>Colonia</b>	AVIACIÓN
<b>Calle</b>	INDEPENDENCIA
<b>Número</b>	SIN NÚMERO
<b>Entre calle</b>	GALLEGOS
<b>Y Calle</b>	BORDO DE PROTECCIÓN
<b>C.P.</b>	63200
<b>Referencia</b>	SECUNDARIA HERIBERTO JARA
<b>Distritos Federales</b>	
<b>Distritos Locales</b>	DISTRITO IV

**Observaciones**

**Tamaño** Ancho: 9 metros, alto: 6 metros

**Tipo Anuncio** PANORÁMICOS



Sistema Integral de Monitoreo de Espectaculares

Reporte de recorrido

Usuario leandro.flores Fecha Encuesta: 2/14/2017 12:16:13 PM

Id Encuesta: 125980 - Ticket:54748 - Estatus:Autorizado

<b>Período Electoral</b>	PRECAMPAÑA
<b>Ámbito</b>	Local
<b>Partido Político</b>	PARTIDO ACCIÓN NACIONAL
<b>Otro Partido</b>	
<b>Nombre Candidato</b>	NINGUNO
<b>Descripción del Cargo</b>	INSTITUCIONAL LOCAL
<b>Otro Cargo</b>	
<b>Lema / Versión</b>	SIGUE PAN

<b>Entidad</b>	NAYARIT
<b>Municipio</b>	XALISCO
<b>Colonia</b>	NUEVO PROGRESO
<b>Calle</b>	GOLONDRINA
<b>Número</b>	SIN NUMERO
<b>Entre calle</b>	AV. DEL SOL
<b>Y Calle</b>	VENUS
<b>C.P.</b>	63780
<b>Referencia</b>	ESQUINA
<b>Distritos Federales</b>	
<b>Distritos Locales</b>	DISTRITO XIV

**Observaciones** NINGUNA

**Tamaño** Ancho: 8 metros, alto: 3 metros

**Tipo Anuncio** MUROS



Sistema Integral de Monitoreo de Espectaculares

Reporte de recorrido

Usuario leandro.flores Fecha Encuesta: 2/14/2017 1:00:10 PM

Id Encuesta: 125984 - Ticket:54748 - Estatus:Autorizado

<b>Período Electoral</b>	PRECAMPAÑA
<b>Ámbito</b>	Local
<b>Partido Político</b>	PARTIDO ACCIÓN NACIONAL
<b>Otro Partido</b>	
<b>Nombre Candidato</b>	NINGUNO
<b>Descripción del Cargo</b>	INSTITUCIONAL LOCAL
<b>Otro Cargo</b>	
<b>Lema / Versión</b>	SIGUE NAYARIT CONTAMOS CONTIGO PAN

<b>Entidad</b>	NAYARIT
<b>Municipio</b>	XALISCO
<b>Colonia</b>	JOSE MA. MORELOS
<b>Calle</b>	PLATA
<b>Número</b>	SIN NUMERO
<b>Entre calle</b>	TITANIO
<b>Y Calle</b>	MERCURIO
<b>C.P.</b>	63787
<b>Referencia</b>	ESQUINA CONTRA ESQUINA DE PARQUE
<b>Distritos Federales</b>	
<b>Distritos Locales</b>	DISTRITO XIV

**Observaciones** NINGUNA

**Tamaño** Ancho: 14 metros, alto: 2 metros

**Tipo Anuncio** MUROS



Sistema Integral de Monitoreo de Espectaculares

Reporte de recorrido

Usuario leandro.flores Fecha Encuesta: 2/14/2017 1:04:14 PM

Id Encuesta: 125985 - Ticket:54748 - Estatus: Autorizado

<b>Período Electoral</b>	PRECAMPAÑA
<b>Ámbito</b>	Local
<b>Partido Político</b>	PARTIDO ACCIÓN NACIONAL
<b>Otro Partido</b>	
<b>Nombre Candidato</b>	NINGUNO
<b>Descripción del Cargo</b>	INSTITUCIONAL LOCAL
<b>Otro Cargo</b>	
<b>Lema / Versión</b>	SIGUE PAN

<b>Entidad</b>	NAYARIT
<b>Municipio</b>	XALISCO
<b>Colonia</b>	VEINTE DE FEBRERO
<b>Calle</b>	BRONCE
<b>Número</b>	SIN NUMERO
<b>Entre calle</b>	MERCURIO
<b>Y Calle</b>	PLOMO
<b>C.P.</b>	63787
<b>Referencia</b>	ESQUINA
<b>Distritos Federales</b>	
<b>Distritos Locales</b>	DISTRITO XIV

**Observaciones** NINGUNA

**Tamaño** Ancho: 7 metros, alto: 2 metros

**Tipo Anuncio** MUROS



Sistema Integral de Monitoreo de Espectaculares

Reporte de recorrido

Usuario leandro.flores Fecha Encuesta: 2/25/2017 12:53:31 PM

Id Encuesta: 125994 - Ticket:54750 - Estatus: Autorizado

<b>Período Electoral</b>	PRECAMPAÑA
<b>Ámbito</b>	Local
<b>Partido Político</b>	PARTIDO ACCIÓN NACIONAL
<b>Otro Partido</b>	
<b>Nombre Candidato</b>	ANTONIO ECHEVARRIA GARCÍA
<b>Descripción del Cargo</b>	GOBERNADOR
<b>Otro Cargo</b>	
<b>Lema / Versión</b>	TOÑO ECHEVERRIA
<b>Observaciones</b>	SE ENCONTRO AL PRECANDIDATO POR EL PARTIDO ACCIÓN NACIONAL ENTREGANDO VOLANTES

<b>Entidad</b>	NAYARIT
<b>Municipio</b>	SAN PEDRO LAGUNILLAS
<b>Colonia</b>	CENTRO
<b>Calle</b>	CUAUHTEMOC
<b>Número</b>	SN
<b>Entre calle</b>	ESQUINA
<b>Y Calle</b>	NEGRETE
<b>C.P.</b>	63800
<b>Referencia</b>	FRENTE LA PLAZA
<b>Distritos Federales</b>	
<b>Distritos Locales</b>	DISTRITO XIII

**Tamaño** Ancho: 9 metros, alto: 3 metros



**Tipo Anuncio** VEHÍCULOS



Sistema Integral de Monitoreo de Espectaculares

Reporte de recorrido

Usuario alfonso.hernandezr Fecha Encuesta: 2/25/2017 1:14:39 PM

Id Encuesta: 126001 - Ticket:54716 - Estatus:Autorizado

<b>Período Electoral</b>	PRECAMPAÑA
<b>Ámbito</b>	Local
<b>Partido Político</b>	PARTIDO ACCIÓN NACIONAL
<b>Otro Partido</b>	
<b>Nombre Candidato</b>	NINGUNO
<b>Descripción del Cargo</b>	INSTITUCIONAL LOCAL
<b>Otro Cargo</b>	
<b>Lema / Versión</b>	SIGUE NAYARIT CONTAMOS CONTIGO

<b>Entidad</b>	NAYARIT
<b>Municipio</b>	SANTIAGO IXCUINTLA
<b>Colonia</b>	CENTRO
<b>Calle</b>	AMADO NERVO
<b>Número</b>	SN
<b>Entre calle</b>	MORELIA
<b>Y Calle</b>	VERACRUZ
<b>C.P.</b>	63330
<b>Referencia</b>	ARRIBA DEL MINISUPER EL MEJOR
<b>Distritos Federales</b>	
<b>Distritos Locales</b>	DISTRITO V

**Observaciones**

**Tamaño** Ancho: 7 metros, alto: 3 metros

**Tipo Anuncio** PANORÁMICOS

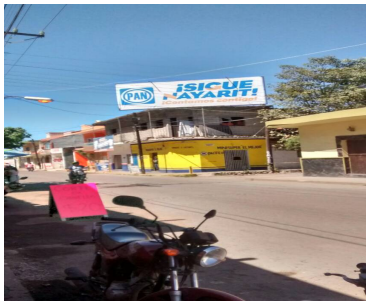
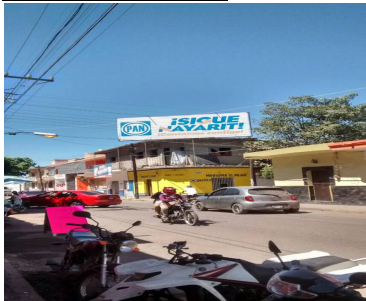

Sistema Integral de Monitoreo de Espectaculares

Reporte de recorrido

Usuario alfonso.hernandezr Fecha Encuesta: 2/25/2017 1:41:33 PM

Id Encuesta: 126003 - Ticket:54716 - Estatus:Autorizado

<b>Período Electoral</b>	PRECAMPAÑA
<b>Ámbito</b>	Local
<b>Partido Político</b>	PARTIDO ACCIÓN NACIONAL
<b>Otro Partido</b>	
<b>Nombre Candidato</b>	NINGUNO
<b>Descripción del Cargo</b>	INSTITUCIONAL LOCAL
<b>Otro Cargo</b>	
<b>Lema / Versión</b>	SIGUE NAYARIT CONTAMOS CONTIGO

<b>Entidad</b>	NAYARIT
<b>Municipio</b>	SANTIAGO IXCUINTLA
<b>Colonia</b>	AMADO NERVO
<b>Calle</b>	ESTADIOS
<b>Número</b>	SN
<b>Entre calle</b>	MORELIA
<b>Y Calle</b>	MÉXICO
<b>C.P.</b>	63312
<b>Referencia</b>	FRENTE ALA CRUZ ROJA MEXICANA
<b>Distritos Federales</b>	
<b>Distritos Locales</b>	DISTRITO V

**Observaciones**

**Tamaño** Ancho: 25 metros, alto: 1.7 metros

**Tipo Anuncio** MUROS



Sistema Integral de Monitoreo de Espectaculares

Reporte de recorrido

Usuario joel.diaza Fecha Encuesta: 3/8/2017 1:57:05 PM

Id Encuesta: 126642 - Ticket:54855 - Estatus: Autorizado

<b>Período Electoral</b>	PRECAMPAÑA
<b>Ámbito</b>	Local
<b>Partido Político</b>	PARTIDO ACCIÓN NACIONAL
<b>Otro Partido</b>	
<b>Nombre Candidato</b>	NINGUNO
<b>Descripción del Cargo</b>	INSTITUCIONAL LOCAL
<b>Otro Cargo</b>	
<b>Lema / Versión</b>	SIGUE NAYARIT CONTAMOS CONTIGO

<b>Entidad</b>	NAYARIT
<b>Municipio</b>	TECUALA
<b>Colonia</b>	EL FILO
<b>Calle</b>	CAMINO AL FILO TECUALA
<b>Número</b>	SN
<b>Entre calle</b>	IGNACIO ZARAGOZA
<b>Y Calle</b>	SIN NOMBRE
<b>C.P.</b>	63440
<b>Referencia</b>	CRUZANDO EL PUENTE
<b>Distritos Federales</b>	
<b>Distritos Locales</b>	DISTRITO II

**Observaciones**

**Tamaño** Ancho: 15 metros, alto: 1.1 metros

**Tipo Anuncio** MUROS





Sistema Integral de Monitoreo de Espectaculares

Reporte de recorrido

Usuario joel.diaza Fecha Encuesta: 3/8/2017 2:10:40 PM

Id Encuesta: 126643 - Ticket:54855 - Estatus: Autorizado

<b>Período Electoral</b>	PRECAMPAÑA
<b>Ámbito</b>	Local
<b>Partido Político</b>	PARTIDO ACCIÓN NACIONAL
<b>Otro Partido</b>	
<b>Nombre Candidato</b>	NINGUNO
<b>Descripción del Cargo</b>	INSTITUCIONAL LOCAL
<b>Otro Cargo</b>	
<b>Lema / Versión</b>	SIGUE NAYARIT CONTAMOS CONTIGO

<b>Entidad</b>	NAYARIT
<b>Municipio</b>	TECUALA
<b>Colonia</b>	EL FILO
<b>Calle</b>	CAM EL FILO TECUALA
<b>Número</b>	SN
<b>Entre calle</b>	IGNACIO ZARAGOZA
<b>Y Calle</b>	SIN NOMBRE
<b>C.P.</b>	63440
<b>Referencia</b>	FRENTE AL PUENTE VEHICULAR
<b>Distritos Federales</b>	
<b>Distritos Locales</b>	DISTRITO II

**Observaciones**

**Tamaño** Ancho: 14 metros, alto: 1.3 metros

**Tipo Anuncio** MUROS



Sistema Integral de Monitoreo de Espectaculares

Reporte de recorrido

Usuario joel.diaza Fecha Encuesta: 3/8/2017 3:01:07 PM

Id Encuesta: 126646 - Ticket:54855 - Estatus: Autorizado

<b>Período Electoral</b>	PRECAMPAÑA
<b>Ámbito</b>	Local
<b>Partido Político</b>	PARTIDO ACCIÓN NACIONAL
<b>Otro Partido</b>	
<b>Nombre Candidato</b>	NINGUNO
<b>Descripción del Cargo</b>	INSTITUCIONAL LOCAL
<b>Otro Cargo</b>	
<b>Lema / Versión</b>	SIGUE NAYARIT ESTAMOS CONTIGO

<b>Entidad</b>	NAYARIT
<b>Municipio</b>	TECUALA
<b>Colonia</b>	CENTRO
<b>Calle</b>	ZARAGOZA
<b>Número</b>	251
<b>Entre calle</b>	OAXACA
<b>Y Calle</b>	MORELIA
<b>C.P.</b>	63440
<b>Referencia</b>	ENFRENTE IMPRESORA LEY
<b>Distritos Federales</b>	
<b>Distritos Locales</b>	DISTRITO II

**Observaciones**

**Tamaño** Ancho: 14 metros, alto: 2.5 metros



**Tipo Anuncio** MUROS



Sistema Integral de Monitoreo de Espectaculares

Reporte de recorrido

Usuario joel.diaza Fecha Encuesta: 3/8/2017 3:10:44 PM

Id Encuesta: 126647 - Ticket:54855 - Estatus: Autorizado

<b>Período Electoral</b>	PRECAMPAÑA
<b>Ámbito</b>	Local
<b>Partido Político</b>	PARTIDO ACCIÓN NACIONAL
<b>Otro Partido</b>	
<b>Nombre Candidato</b>	NINGUNO
<b>Descripción del Cargo</b>	INSTITUCIONAL LOCAL
<b>Otro Cargo</b>	
<b>Lema / Versión</b>	SIGUE NAYARIT ESTAMOS CONTIGO

<b>Entidad</b>	NAYARIT
<b>Municipio</b>	TECUALA
<b>Colonia</b>	CENTRO
<b>Calle</b>	MORELIA
<b>Número</b>	SN
<b>Entre calle</b>	ITURBIDE
<b>Y Calle</b>	HIDALGO
<b>C.P.</b>	63440
<b>Referencia</b>	ESQ BALDIO
<b>Distritos Federales</b>	
<b>Distritos Locales</b>	DISTRITO II

**Observaciones**

**Tamaño** Ancho: 8 metros, alto: 2 metros

**Tipo Anuncio** MUROS



Sistema Integral de Monitoreo de Espectaculares

Reporte de recorrido

Usuario alfonso.hernandezr Fecha Encuesta: 3/8/2017 12:11:11 PM

Id Encuesta: 126653 - Ticket:54857 - Estatus: Autorizado

<b>Período Electoral</b>	PRECAMPAÑA
<b>Ámbito</b>	Local
<b>Partido Político</b>	PARTIDO ACCIÓN NACIONAL
<b>Otro Partido</b>	
<b>Nombre Candidato</b>	ANTONIO ECHEVARRIA GARCIA
<b>Descripción del Cargo</b>	GOBERNADOR
<b>Otro Cargo</b>	
<b>Lema / Versión</b>	SIN LEMA

<b>Entidad</b>	NAYARIT
<b>Municipio</b>	SAN BLAS
<b>Colonia</b>	CONCHAL
<b>Calle</b>	AV BENITO JUAREZ
<b>Número</b>	SN
<b>Entre calle</b>	RETORNO
<b>Y Calle</b>	FRAY DE SUMARRAGA
<b>C.P.</b>	63743
<b>Referencia</b>	FRENTE COBRANZA DE BANCO AZTECA
<b>Distritos Federales</b>	
<b>Distritos Locales</b>	DISTRITO X

**Observaciones**

**Tamaño** Ancho: 16 metros, alto: 2 metros

**Tipo Anuncio** MUROS



Sistema Integral de Monitoreo de Espectaculares

Reporte de recorrido

Usuario pedro.torres Fecha Encuesta: 3/8/2017 1:34:01 PM

Id Encuesta: 126655 - Ticket:54858 - Estatus:Autorizado

<b>Período Electoral</b>	PRECAMPAÑA
<b>Ámbito</b>	Local
<b>Partido Político</b>	PARTIDO ACCIÓN NACIONAL
<b>Otro Partido</b>	
<b>Nombre Candidato</b>	ANTONIO ECHEVARRIA GARCIA
<b>Descripción del Cargo</b>	GOBERNADOR
<b>Otro Cargo</b>	
<b>Lema / Versión</b>	TOÑO ECHEVARRIA PRECANDIDATO A GOBERNADOR

<b>Entidad</b>	NAYARIT
<b>Municipio</b>	AHUACATLÁN
<b>Colonia</b>	EL CERRITO
<b>Calle</b>	CARRETERA AHUACATLAN AMATLAN DE CAÑAS
<b>Número</b>	SIN NUMERO
<b>Entre calle</b>	SAN LUIS
<b>Y Calle</b>	Y ENTRADA A COLONIA CERRITO
<b>C.P.</b>	63925
<b>Referencia</b>	ENTRADA A COLONIA CERRITO
<b>Distritos Federales</b>	
<b>Distritos Locales</b>	DISTRITO III

**Observaciones** NINGUNA

**Tamaño** Ancho: 7 metros, alto: 2 metros

**Tipo Anuncio** MUROS



Sistema Integral de Monitoreo de Espectaculares

Reporte de recorrido

Usuario pedro.torres Fecha Encuesta: 3/9/2017 2:42:11 PM

Id Encuesta: 126664 - Ticket:54860 - Estatus: Autorizado

<b>Período Electoral</b>	PRECAMPAÑA
<b>Ámbito</b>	Local
<b>Partido Político</b>	PARTIDO ACCIÓN NACIONAL
<b>Otro Partido</b>	
<b>Nombre Candidato</b>	ANTONIO ECHEVARRIA GARCIA
<b>Descripción del Cargo</b>	GOBERNADOR
<b>Otro Cargo</b>	
<b>Lema / Versión</b>	TOÑO ECHEVARRIA GOBERNADOR

<b>Entidad</b>	NAYARIT
<b>Municipio</b>	IXTLÁN DEL RÍO
<b>Colonia</b>	MESPA
<b>Calle</b>	CARRETERA INTERNACIONAL TEPIC GIADALAJARA
<b>Número</b>	SIN NUMERO
<b>Entre calle</b>	CARRETERA
<b>Y Calle</b>	CARRETERA
<b>C.P.</b>	63940
<b>Referencia</b>	A UN COSTADO DE UNA GASOLINERA
<b>Distritos Federales</b>	
<b>Distritos Locales</b>	DISTRITO XVI

**Observaciones**

**Tamaño** Ancho: 15 metros, alto: 1 metros



**Tipo Anuncio** MUROS



Sistema Integral de Monitoreo de Espectaculares

Reporte de recorrido

Usuario pedro.torres Fecha Encuesta: 3/9/2017 2:46:53 PM

Id Encuesta: 126665 - Ticket:54860 - Estatus: Autorizado

<b>Período Electoral</b>	PRECAMPAÑA
<b>Ámbito</b>	Local
<b>Partido Político</b>	PARTIDO ACCIÓN NACIONAL
<b>Otro Partido</b>	
<b>Nombre Candidato</b>	ANTONIO ECHEVARRIA GARCIA
<b>Descripción del Cargo</b>	GOBERNADOR
<b>Otro Cargo</b>	
<b>Lema / Versión</b>	TOÑO ECHEVARRIA GOBERNADOR

<b>Entidad</b>	NAYARIT
<b>Municipio</b>	IXTLÁN DEL RÍO
<b>Colonia</b>	MESPAN
<b>Calle</b>	CARRETERA INTERNACIONAL TEPIC GUADALAJARA
<b>Número</b>	SIN NUMERO
<b>Entre calle</b>	CARRETERA
<b>Y Calle</b>	CARRETERA
<b>C.P.</b>	63940
<b>Referencia</b>	A UN COSTADO DE ESTACION DE GAS LP GLOBAL GAS
<b>Distritos Federales</b>	
<b>Distritos Locales</b>	DISTRITO XVI

**Observaciones** NINGUNA

**Tamaño** Ancho: 8 metros, alto: 3 metros

**Tipo Anuncio** MUROS



Sistema Integral de Monitoreo de Espectaculares

Reporte de recorrido

Usuario alfonso.hernandezr Fecha Encuesta: 3/9/2017 1:42:09 PM

Id Encuesta: 126670 - Ticket:54863 - Estatus: Autorizado

<b>Período Electoral</b>	PRECAMPAÑA
<b>Ámbito</b>	Local
<b>Partido Político</b>	PARTIDO ACCIÓN NACIONAL
<b>Otro Partido</b>	
<b>Nombre Candidato</b>	NINGUNO
<b>Descripción del Cargo</b>	INSTITUCIONAL LOCAL
<b>Otro Cargo</b>	
<b>Lema / Versión</b>	CONTAMOS CONTIGO

<b>Entidad</b>	NAYARIT
<b>Municipio</b>	ACAPONETA
<b>Colonia</b>	LAS MOJONERAS
<b>Calle</b>	CHAPULTEPEC
<b>Número</b>	S/N
<b>Entre calle</b>	AMADO NERVO
<b>Y Calle</b>	PROF. JOSE ALEMAN SANCHEZ
<b>C.P.</b>	63400
<b>Referencia</b>	SALIDA A HUAJICORI
<b>Distritos Federales</b>	
<b>Distritos Locales</b>	DISTRITO I

**Observaciones**

**Tamaño** Ancho: 8 metros, alto: 2 metros

**Tipo Anuncio** MUROS





Sistema Integral de Monitoreo de Espectaculares

Reporte de recorrido

Usuario alfonso.hernandezr Fecha Encuesta: 3/9/2017 2:51:21 PM

Id Encuesta: 126673 - Ticket:54863 - Estatus:Autorizado

<b>Período Electoral</b>	PRECAMPAÑA
<b>Ámbito</b>	Local
<b>Partido Político</b>	PARTIDO ACCIÓN NACIONAL
<b>Otro Partido</b>	
<b>Nombre Candidato</b>	NINGUNO
<b>Descripción del Cargo</b>	INSTITUCIONAL LOCAL
<b>Otro Cargo</b>	
<b>Lema / Versión</b>	CONTIGO SE PUEDE

<b>Entidad</b>	NAYARIT
<b>Municipio</b>	ACAPONETA
<b>Colonia</b>	SIN NOMBRE
<b>Calle</b>	CARRETERA TECUALA ACAPONETA
<b>Número</b>	SN
<b>Entre calle</b>	SN
<b>Y Calle</b>	SN
<b>C.P.</b>	63400
<b>Referencia</b>	A 1 KM DE LA CASETA SEC ACAPONETA
<b>Distritos Federales</b>	
<b>Distritos Locales</b>	DISTRITO I

**Observaciones** ESPECTACULAR POR AMBOS LADOS

**Tamaño** Ancho: 9 metros, alto: 6 metros

**Tipo Anuncio** MUROS



Sistema Integral de Monitoreo de Espectaculares

Reporte de recorrido

Usuario oscar.barragan Fecha Encuesta: 3/9/2017 3:42:28 PM

Id Encuesta: 126689 - Ticket:54867 - Estatus: Autorizado

<b>Período Electoral</b>	PRECAMPAÑA
<b>Ámbito</b>	Local
<b>Partido Político</b>	PARTIDO ACCIÓN NACIONAL
<b>Otro Partido</b>	
<b>Nombre Candidato</b>	NINGUNO
<b>Descripción del Cargo</b>	INSTITUCIONAL LOCAL
<b>Otro Cargo</b>	
<b>Lema / Versión</b>	YA VIENE LO MEJOR EL NAYAR LO VALE

<b>Entidad</b>	NAYARIT
<b>Municipio</b>	DEL NAYAR
<b>Colonia</b>	SIN NOMBRE
<b>Calle</b>	CARRETERA A JESUS MARÍA
<b>Número</b>	SIN NUMERO
<b>Entre calle</b>	SIN NOMBRE
<b>Y Calle</b>	SIN NOMBRE
<b>C.P.</b>	63530
<b>Referencia</b>	ARRIBA DE UNA CADA AZUL A 150 MTS DE LA ENTRAFA A LA COMUNIDAD
<b>Distritos Federales</b>	
<b>Distritos Locales</b>	DISTRITO III

**Observaciones** NINGUNA

**Tamaño** Ancho: 3.5 metros, alto: 2 metros



**Tipo Anuncio** MUROS



Sistema Integral de Monitoreo de Espectaculares

Reporte de recorrido

Usuario oscar.barragan Fecha Encuesta: 3/8/2017 4:23:08 PM

Id Encuesta: 126712 - Ticket:54871 - Estatus:Autorizado

**Período Electoral** PRECampaña  
**Ámbito** Local

**Partido Político** PARTIDO ACCIÓN NACIONAL  
**Otro Partido**  
**Nombre Candidato** NINGUNO  
**Descripción del Cargo** INSTITUCIONAL LOCAL  
**Otro Cargo**  
**Lema / Versión** YA! VIENE LO MEJOR

**Observaciones** JUNTO A ANUNCIO DE MOVIMIENTO CIUDADANO

**Entidad** Nayarit  
**Municipio** DEL Nayar  
**Colonia** CENTRO  
**Calle** SIN NOMBRE  
**Número** S/N  
**Entre calle** X  
**Y Calle** Y  
**C.P.** 63546  
**Referencia** CERCA DE FARMACIA DEL Nayar  
**Distritos Federales**  
**Distritos Locales** DISTRITO III

**Tamaño** Ancho: 3 metros, alto: 1.7 metros

**Tipo Anuncio** MUROS



Sistema Integral de Monitoreo de Espectaculares

Reporte de recorrido

Usuario oscar.barragan Fecha Encuesta: 3/8/2017 6:30:01 PM

Id Encuesta: 126718 - Ticket:54871 - Estatus:Autorizado

<b>Período Electoral</b>	PRECAMPAÑA
<b>Ámbito</b>	Local
<b>Partido Político</b>	PARTIDO ACCIÓN NACIONAL
<b>Otro Partido</b>	
<b>Nombre Candidato</b>	NINGUNO
<b>Descripción del Cargo</b>	INSTITUCIONAL LOCAL
<b>Otro Cargo</b>	
<b>Lema / Versión</b>	YA! VIENE LO MEJOR, EL NAYAR LO VALE

<b>Entidad</b>	NAYARIT
<b>Municipio</b>	DEL NAYAR
<b>Colonia</b>	CENTRO
<b>Calle</b>	SIN NOMBRE
<b>Número</b>	S/N
<b>Entre calle</b>	X
<b>Y Calle</b>	Y
<b>C.P.</b>	63530
<b>Referencia</b>	POR RESTAURANT Y MARISCOS MI LINDO NAYARIT
<b>Distritos Federales</b>	
<b>Distritos Locales</b>	DISTRITO III

**Observaciones** NO

**Tamaño** Ancho: 3.5 metros, alto: 1.7 metros

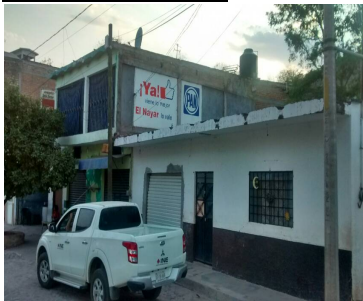

**Tipo Anuncio** MUROS



Sistema Integral de Monitoreo de Espectaculares

Reporte de recorrido

Usuario alfonso.hernandezr Fecha Encuesta: 3/14/2017 11:52:22 AM

Id Encuesta: 127037 - Ticket:54923 - Estatus:Autorizado

**Período Electoral** PRECAMPAÑA  
**Ámbito** Local

**Entidad** NAYARIT  
**Municipio** TEPIC  
**Colonia** JUVENTUD  
**Calle** CELSO HUMBERTO DELGADO  
**Número** SN  
**Entre calle** AV PRINCIPAL  
**Y Calle** VIOLETA  
**C.P.** 63177  
**Referencia** FRENTE VIAS DEL TREN  
**Distritos Federales**  
**Distritos Locales** DISTRITO VI

**Partido Político** PARTIDO ACCIÓN NACIONAL  
**Otro Partido**  
**Nombre Candidato** ANTONIO ECHEVARRÍA GARCIA  
**Descripción del Cargo** GOBERNADOR  
**Otro Cargo**  
**Lema / Versión** SIN LEMA

**Observaciones**

**Tamaño** Ancho: 8 metros, alto: 4 metros

**Tipo Anuncio** PANORÁMICOS



Sistema Integral de Monitoreo de Espectaculares

Reporte de recorrido

Usuario alfonso.hernandezr Fecha Encuesta: 3/14/2017 1:47:27 PM

Id Encuesta: 127043 - Ticket:54923 - Estatus:Autorizado

<b>Período Electoral</b>	PRECAMPAÑA
<b>Ámbito</b>	Local
<b>Partido Político</b>	PARTIDO ACCIÓN NACIONAL
<b>Otro Partido</b>	
<b>Nombre Candidato</b>	ANTONIO ECHEVERRÍA GARCIA
<b>Descripción del Cargo</b>	GOBERNADOR
<b>Otro Cargo</b>	
<b>Lema / Versión</b>	SIN LEMA

<b>Entidad</b>	NAYARIT
<b>Municipio</b>	TEPIC
<b>Colonia</b>	LOS LLANITOS
<b>Calle</b>	AV INSURGENTES
<b>Número</b>	SN
<b>Entre calle</b>	GAVIOTAS
<b>Y Calle</b>	E INDEPENDENCIA
<b>C.P.</b>	63170
<b>Referencia</b>	FRENTE A WALMART
<b>Distritos Federales</b>	
<b>Distritos Locales</b>	DISTRITO VI

**Observaciones**

**Tamaño** Ancho: 9 metros, alto: 6 metros

**Tipo Anuncio** PANORÁMICOS



Sistema Integral de Monitoreo de Espectaculares

Reporte de recorrido

Usuario oscar.barragan Fecha Encuesta: 3/14/2017 5:51:19 PM

Id Encuesta: 127113 - Ticket:54936 - Estatus: Autorizado

<b>Período Electoral</b>	PRECAMPAÑA
<b>Ámbito</b>	Local
<b>Partido Político</b>	PARTIDO ACCIÓN NACIONAL
<b>Otro Partido</b>	
<b>Nombre Candidato</b>	ANTONIO ECHEVARRÍA GARCIA
<b>Descripción del Cargo</b>	GOBERNADOR
<b>Otro Cargo</b>	
<b>Lema / Versión</b>	TOÑO ECHEVERRIA

<b>Entidad</b>	NAYARIT
<b>Municipio</b>	HUAJICORI
<b>Colonia</b>	NIÑO LIMOSNERITO
<b>Calle</b>	HIDALGO
<b>Número</b>	SN
<b>Entre calle</b>	ABASOLO
<b>Y Calle</b>	FRANCISCO VILLA
<b>C.P.</b>	63480
<b>Referencia</b>	FRENTE CIBER
<b>Distritos Federales</b>	
<b>Distritos Locales</b>	DISTRITO I

**Observaciones** INSTALADO TECHO CASA HABITACIÓN

**Tamaño** Ancho: 1.5 metros, alto: 1 metros

**Tipo Anuncio** MANTAS



Sistema Integral de Monitoreo de Espectaculares

Reporte de recorrido

Usuario david.ponce Fecha Encuesta: 3/15/2017 12:07:20 PM

Id Encuesta: 127157 - Ticket:54950 - Estatus:Autorizado

<b>Período Electoral</b>	PRECAMPAÑA
<b>Ámbito</b>	Local
<b>Partido Político</b>	PARTIDO ACCIÓN NACIONAL
<b>Otro Partido</b>	
<b>Nombre Candidato</b>	ANTONIO ECHEVARRÍA GARCIA
<b>Descripción del Cargo</b>	GOBERNADOR
<b>Otro Cargo</b>	
<b>Lema / Versión</b>	SIN LEMA

<b>Entidad</b>	NAYARIT
<b>Municipio</b>	TEPIC
<b>Colonia</b>	CENTRO
<b>Calle</b>	INSURGENTES
<b>Número</b>	SIN NÚMERO
<b>Entre calle</b>	P SÁNCHEZ
<b>Y Calle</b>	MWJIA
<b>C.P.</b>	63000
<b>Referencia</b>	ARRIBA BALEROS Y RETENES JAVIER MEDINA
<b>Distritos Federales</b>	
<b>Distritos Locales</b>	DISTRITO VI

**Observaciones**

**Tamaño** Ancho: 9 metros, alto: 6 metros

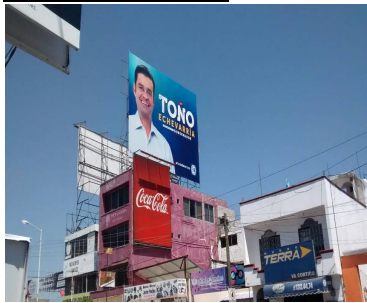

**Tipo Anuncio** PANORÁMICOS

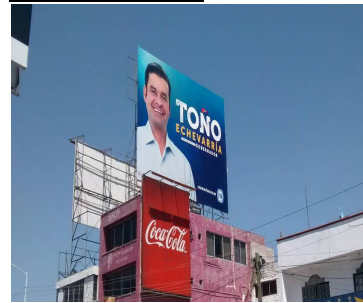



Sistema Integral de Monitoreo de Espectaculares

Reporte de recorrido

Usuario oscar.barragan Fecha Encuesta: 3/15/2017 12:22:47 PM

Id Encuesta: 127234 - Ticket:54964 - Estatus:Autorizado

<b>Período Electoral</b>	PRECAMPAÑA
<b>Ámbito</b>	Local
<b>Partido Político</b>	PARTIDO ACCIÓN NACIONAL
<b>Otro Partido</b>	
<b>Nombre Candidato</b>	ANTONIO ECHEVARRÍA GARCIA
<b>Descripción del Cargo</b>	GOBERNADOR
<b>Otro Cargo</b>	
<b>Lema / Versión</b>	TOÑO ECHEVERRIA

<b>Entidad</b>	NAYARIT
<b>Municipio</b>	HUAJICORI
<b>Colonia</b>	QUINQUIVINTA
<b>Calle</b>	MÉXICO
<b>Número</b>	SN
<b>Entre calle</b>	JUÁREZ
<b>Y Calle</b>	JUAREZ
<b>C.P.</b>	63480
<b>Referencia</b>	ENSEGUIDA ABARROTE
<b>Distritos Federales</b>	
<b>Distritos Locales</b>	DISTRITO I

**Observaciones** INSTALADO EN BARDA CASA HABITACIÓN

**Tamaño** Ancho: 1 metros, alto: 2 metros

**Tipo Anuncio** MANTAS



**Sistema Integral de Monitoreo de Espectaculares**
**Reporte de recorrido**

Usuario oscar.barragan Fecha Encuesta: 3/15/2017 2:16:24 PM

Id Encuesta: 127239 - Ticket:54964 - Estatus:Autorizado

<b>Período Electoral</b>	PRECAMPAÑA
<b>Ámbito</b>	Local
<b>Partido Político</b>	PARTIDO ACCIÓN NACIONAL
<b>Otro Partido</b>	
<b>Nombre Candidato</b>	ANTONIO ECHEVARRIA GARCIA
<b>Descripción del Cargo</b>	GOBERNADOR
<b>Otro Cargo</b>	
<b>Lema / Versión</b>	TOÑO ECHEVERRÍA
<b>Observaciones</b>	INSTALADO EN CERCA DE CASA

<b>Entidad</b>	NAYARIT
<b>Municipio</b>	HUAJICORI
<b>Colonia</b>	VALLE MORALES
<b>Calle</b>	SALIDA A ACAPONETA
<b>Número</b>	SN
<b>Entre calle</b>	SALIDA ACAPONETA
<b>Y Calle</b>	SALIDA ACAPONETA
<b>C.P.</b>	63480
<b>Referencia</b>	POR LA SALIDA A ACAPONETA
<b>Distritos Federales</b>	
<b>Distritos Locales</b>	DISTRITO I

**Tamaño** Ancho: .5 metros, alto: 1 metros

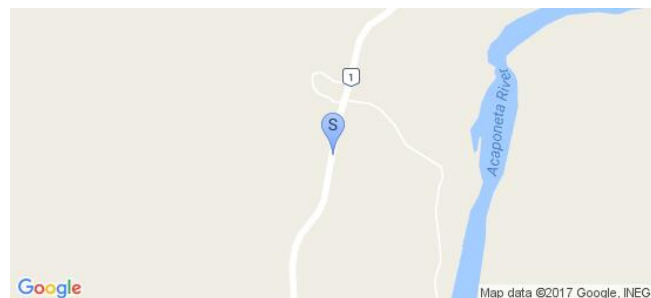
**Tipo Anuncio** MANTAS

Sistema Integral de Monitoreo de Espectaculares

Reporte de recorrido

Usuario david.ponce Fecha Encuesta: 3/15/2017 8:56:16 AM

Id Encuesta: 127287 - Ticket:54970 - Estatus: Autorizado

<b>Período Electoral</b>	PRECAMPAÑA
<b>Ámbito</b>	Local
<b>Partido Político</b>	PARTIDO ACCIÓN NACIONAL
<b>Otro Partido</b>	
<b>Nombre Candidato</b>	ANTONIO ECHEVARRÍA GARCIA
<b>Descripción del Cargo</b>	GOBERNADOR
<b>Otro Cargo</b>	
<b>Lema / Versión</b>	SIN LEMA
<b>Observaciones</b>	ESTACIONAMIENTO CAMIONES COCA COLA

<b>Entidad</b>	NAYARIT
<b>Municipio</b>	TEPIC
<b>Colonia</b>	LOS LLANITOS
<b>Calle</b>	INSURGENTES
<b>Número</b>	SIN NÚMERO
<b>Entre calle</b>	AV UNIVERSIDAD
<b>Y Calle</b>	EUCALIPTO
<b>C.P.</b>	63000
<b>Referencia</b>	FRENTE RESTAURANTE VIPS
<b>Distritos Federales</b>	
<b>Distritos Locales</b>	DISTRITO II

**Tamaño** Ancho: 9 metros, alto: 3 metros



**Tipo Anuncio** PANORÁMICOS



Sistema Integral de Monitoreo de Espectaculares

Reporte de recorrido

Usuario david.ponce Fecha Encuesta: 3/15/2017 9:40:09 AM

Id Encuesta: 127288 - Ticket:54970 - Estatus:Autorizado

<b>Período Electoral</b>	PRECAMPAÑA
<b>Ámbito</b>	Local
<b>Partido Político</b>	PARTIDO ACCIÓN NACIONAL
<b>Otro Partido</b>	
<b>Nombre Candidato</b>	ANTONIO ECHEVARRÍA GARCIA
<b>Descripción del Cargo</b>	GOBERNADOR
<b>Otro Cargo</b>	
<b>Lema / Versión</b>	SIN LEMA

<b>Entidad</b>	NAYARIT
<b>Municipio</b>	TEPIC
<b>Colonia</b>	CENTRO
<b>Calle</b>	INSURGENTES
<b>Número</b>	160
<b>Entre calle</b>	OAXACA
<b>Y Calle</b>	MORELIA
<b>C.P.</b>	63000
<b>Referencia</b>	FRENTE BANCO SANTANDER
<b>Distritos Federales</b>	
<b>Distritos Locales</b>	DISTRITO VI

**Observaciones**

**Tamaño** Ancho: 9 metros, alto: 6 metros

**Tipo Anuncio** PANORÁMICOS



Sistema Integral de Monitoreo de Espectaculares

Reporte de recorrido

Usuario leandro.flores Fecha Encuesta: 3/16/2017 11:54:14 AM

Id Encuesta: 127299 - Ticket:54974 - Estatus: Autorizado

<b>Período Electoral</b>	PRECAMPAÑA
<b>Ámbito</b>	Local
<b>Partido Político</b>	PARTIDO ACCIÓN NACIONAL
<b>Otro Partido</b>	
<b>Nombre Candidato</b>	ANTONIO ECHEVARRIA GARCIA
<b>Descripción del Cargo</b>	GOBERNADOR
<b>Otro Cargo</b>	
<b>Lema / Versión</b>	PROPAGANDA DIRIGIDA A MILITANTES Y SIMPATIZANTES DEL PAN

<b>Entidad</b>	NAYARIT
<b>Municipio</b>	SANTIAGO IXCUINTLA
<b>Colonia</b>	NUEVO MEXICO
<b>Calle</b>	AMADO NERVO
<b>Número</b>	SN
<b>Entre calle</b>	ZACATECAS
<b>Y Calle</b>	ESQUINA
<b>C.P.</b>	63352
<b>Referencia</b>	LADO DE UN PORTON NARANJA NUMERO 6A
<b>Distritos Federales</b>	
<b>Distritos Locales</b>	DISTRITO V

**Observaciones** NINGUNA

**Tamaño** Ancho: 6 metros, alto: 2 metros

**Tipo Anuncio** MUROS



Sistema Integral de Monitoreo de Espectaculares

Reporte de recorrido

Usuario leandro.flores Fecha Encuesta: 3/16/2017 12:38:43 PM

Id Encuesta: 127300 - Ticket:54974 - Estatus:Autorizado

<b>Período Electoral</b>	PRECAMPAÑA
<b>Ámbito</b>	Local
<b>Partido Político</b>	PARTIDO ACCIÓN NACIONAL
<b>Otro Partido</b>	
<b>Nombre Candidato</b>	ANTONIO ECHEVARRIA GARCIA
<b>Descripción del Cargo</b>	GOBERNADOR
<b>Otro Cargo</b>	
<b>Lema / Versión</b>	PROPAGANDA DORIGIDA A MILITANTES Y SIMPATIZANTES DEL PAN

<b>Entidad</b>	NAYARIT
<b>Municipio</b>	SANTIAGO IXCUINTLA
<b>Colonia</b>	CENTRO
<b>Calle</b>	1 CORREGIDORA
<b>Número</b>	SN
<b>Entre calle</b>	GENERAL NEGRETE
<b>Y Calle</b>	NICOLAS ECHEVERRIA
<b>C.P.</b>	63300
<b>Referencia</b>	A ESPALDAS DE LA CFE
<b>Distritos Federales</b>	
<b>Distritos Locales</b>	DISTRITO V

**Observaciones** NINGUNA

**Tamaño** Ancho: 7 metros, alto: 2 metros

**Tipo Anuncio** MUROS



Sistema Integral de Monitoreo de Espectaculares

Reporte de recorrido

Usuario leandro.flores Fecha Encuesta: 3/16/2017 12:49:29 PM

Id Encuesta: 127301 - Ticket:54974 - Estatus:Autorizado

<b>Período Electoral</b>	PRECAMPAÑA
<b>Ámbito</b>	Local
<b>Partido Político</b>	PARTIDO ACCIÓN NACIONAL
<b>Otro Partido</b>	
<b>Nombre Candidato</b>	ANTONIO ECHEVARRIA GARCIA
<b>Descripción del Cargo</b>	GOBERNADOR
<b>Otro Cargo</b>	
<b>Lema / Versión</b>	PROPAGANDA DIRIGIDA A MILITANTES Y SIMPATIZANTES DEL PAN

<b>Entidad</b>	NAYARIT
<b>Municipio</b>	SANTIAGO IXCUINTLA
<b>Colonia</b>	AMADO NERVO
<b>Calle</b>	NICOLAS ECHEVERRIA
<b>Número</b>	SN
<b>Entre calle</b>	MORELIA
<b>Y Calle</b>	VERACRUZ
<b>C.P.</b>	63310
<b>Referencia</b>	EN LA ESQUINA ESTA UN PARQUE
<b>Distritos Federales</b>	
<b>Distritos Locales</b>	DISTRITO V

**Observaciones** NINGUNA

**Tamaño** Ancho: 3 metros, alto: 2 metros

**Tipo Anuncio** MUROS



Sistema Integral de Monitoreo de Espectaculares

Reporte de recorrido

Usuario david.ponce Fecha Encuesta: 4/6/2017 1:00:55 PM

Id Encuesta: 127655 - Ticket:55065 - Estatus:Autorizado

<b>Período Electoral</b>	PRECAMPAÑA
<b>Ámbito</b>	Local
<b>Partido Político</b>	PARTIDO ACCIÓN NACIONAL
<b>Otro Partido</b>	
<b>Nombre Candidato</b>	GLORIA ELIZABETH NUÑEZ SANCHEZ
<b>Descripción del Cargo</b>	PRESIDENTE MUNICIPAL
<b>Otro Cargo</b>	
<b>Lema / Versión</b>	SIN LEMA

<b>Entidad</b>	NAYARIT
<b>Municipio</b>	COMPOSTELA
<b>Colonia</b>	CENTRO
<b>Calle</b>	ZARAGOZA
<b>Número</b>	SN
<b>Entre calle</b>	LEANDRO VALLE
<b>Y Calle</b>	ALDAMA
<b>C.P.</b>	63700
<b>Referencia</b>	ENSEGUIDA LAVANDERIA CONCHITA
<b>Distritos Federales</b>	
<b>Distritos Locales</b>	DISTRITO XV

**Observaciones**

**Tamaño** Ancho: 12 metros, alto: 2 metros

**Tipo Anuncio** MUROS





Sistema Integral de Monitoreo de Espectaculares

Reporte de recorrido

Usuario david.ponce Fecha Encuesta: 4/6/2017 1:08:22 PM

Id Encuesta: 127656 - Ticket:55065 - Estatus:Autorizado

<b>Período Electoral</b>	PRECAMPAÑA
<b>Ámbito</b>	Local
<b>Partido Político</b>	PARTIDO ACCIÓN NACIONAL
<b>Otro Partido</b>	
<b>Nombre Candidato</b>	GLORIA ELIZABETH NUÑEZ SANCHEZ
<b>Descripción del Cargo</b>	PRESIDENTE MUNICIPAL
<b>Otro Cargo</b>	
<b>Lema / Versión</b>	SIN LEMA

<b>Entidad</b>	NAYARIT
<b>Municipio</b>	COMPOSTELA
<b>Colonia</b>	CENTRO
<b>Calle</b>	LEANDRO VALLE
<b>Número</b>	SN
<b>Entre calle</b>	ZARAGOZA
<b>Y Calle</b>	ALDAMA
<b>C.P.</b>	63700
<b>Referencia</b>	ESQ ZARAGOZA
<b>Distritos Federales</b>	
<b>Distritos Locales</b>	DISTRITO XV

**Observaciones**

**Tamaño** Ancho: 6 metros, alto: 2 metros

**Tipo Anuncio** MUROS



Sistema Integral de Monitoreo de Espectaculares

Reporte de recorrido

Usuario david.ponce Fecha Encuesta: 4/6/2017 1:12:10 PM

Id Encuesta: 127657 - Ticket:55065 - Estatus: Autorizado

<b>Período Electoral</b>	PRECAMPAÑA
<b>Ámbito</b>	Local
<b>Partido Político</b>	PARTIDO ACCIÓN NACIONAL
<b>Otro Partido</b>	
<b>Nombre Candidato</b>	GLORIA ELIZABETH NUÑEZ SANCHEZ
<b>Descripción del Cargo</b>	PRESIDENTE MUNICIPAL
<b>Otro Cargo</b>	
<b>Lema / Versión</b>	SIN LEMA

<b>Entidad</b>	NAYARIT
<b>Municipio</b>	COMPOSTELA
<b>Colonia</b>	CENTRO
<b>Calle</b>	ZARAGOZA
<b>Número</b>	SN
<b>Entre calle</b>	GRAL RUIZ
<b>Y Calle</b>	CALLE 5
<b>C.P.</b>	63700
<b>Referencia</b>	ESQ GRAL RUIZ
<b>Distritos Federales</b>	
<b>Distritos Locales</b>	DISTRITO XV

**Observaciones**

**Tamaño** Ancho: 10 metros, alto: 3 metros

**Tipo Anuncio** MUROS



Sistema Integral de Monitoreo de Espectaculares

Reporte de recorrido

Usuario david.ponce Fecha Encuesta: 4/6/2017 2:13:16 PM

Id Encuesta: 127663 - Ticket:55065 - Estatus: Autorizado

<b>Período Electoral</b>	PRECAMPAÑA
<b>Ámbito</b>	Local
<b>Partido Político</b>	PARTIDO ACCIÓN NACIONAL
<b>Otro Partido</b>	
<b>Nombre Candidato</b>	GLORIA ELIZABETH NUÑEZ SANCHEZ
<b>Descripción del Cargo</b>	PRESIDENTE MUNICIPAL
<b>Otro Cargo</b>	
<b>Lema / Versión</b>	SIN LEMA

<b>Entidad</b>	NAYARIT
<b>Municipio</b>	COMPOSTELA
<b>Colonia</b>	CENTRO
<b>Calle</b>	CALOCA
<b>Número</b>	SN
<b>Entre calle</b>	MORENO
<b>Y Calle</b>	ROSALES
<b>C.P.</b>	63700
<b>Referencia</b>	FRENTE A SECUNDARIA ERNESTO DELGADO
<b>Distritos Federales</b>	
<b>Distritos Locales</b>	DISTRITO XV

**Observaciones**

**Tamaño** Ancho: 12 metros, alto: 2 metros

**Tipo Anuncio** MUROS



Sistema Integral de Monitoreo de Espectaculares

Reporte de recorrido

Usuario david.ponce Fecha Encuesta: 4/6/2017 2:21:00 PM

Id Encuesta: 127664 - Ticket:55065 - Estatus:Autorizado

<b>Período Electoral</b>	PRECAMPAÑA
<b>Ámbito</b>	Local
<b>Partido Político</b>	PARTIDO ACCIÓN NACIONAL
<b>Otro Partido</b>	
<b>Nombre Candidato</b>	GLORIA ELIZABETH NUÑEZ SANCHEZ
<b>Descripción del Cargo</b>	PRESIDENTE MUNICIPAL
<b>Otro Cargo</b>	
<b>Lema / Versión</b>	SIN LEMA

<b>Entidad</b>	NAYARIT
<b>Municipio</b>	COMPOSTELA
<b>Colonia</b>	CENTRO
<b>Calle</b>	BENITO JUAREZ
<b>Número</b>	SN
<b>Entre calle</b>	FRANCISCO SARABIA
<b>Y Calle</b>	ULTIMO EMPERADOR
<b>C.P.</b>	63700
<b>Referencia</b>	FRENTE CARNICERIA BERNAL
<b>Distritos Federales</b>	
<b>Distritos Locales</b>	DISTRITO XV

**Observaciones**

**Tamaño** Ancho: 10 metros, alto: 2 metros

**Tipo Anuncio** MUROS



Sistema Integral de Monitoreo de Espectaculares

Reporte de recorrido

Usuario leandro.flores Fecha Encuesta: 4/5/2017 1:22:56 PM

Id Encuesta: 127812 - Ticket:55095 - Estatus:Autorizado

<b>Período Electoral</b>	PRECAMPAÑA
<b>Ámbito</b>	Local
<b>Partido Político</b>	PARTIDO ACCIÓN NACIONAL
<b>Otro Partido</b>	
<b>Nombre Candidato</b>	ANTONIO GONZALEZ PETETT
<b>Descripción del Cargo</b>	OTRO LOCAL
<b>Otro Cargo</b>	REGIDOR
<b>Lema / Versión</b>	TOÑO PETETT

<b>Entidad</b>	NAYARIT
<b>Municipio</b>	RUIZ
<b>Colonia</b>	CENTRO
<b>Calle</b>	JUAN ESCUTIA
<b>Número</b>	SN
<b>Entre calle</b>	GUANAJUATO
<b>Y Calle</b>	MEXICO
<b>C.P.</b>	63600
<b>Referencia</b>	VIA FERROCARRIL
<b>Distritos Federales</b>	
<b>Distritos Locales</b>	DISTRITO XI

**Observaciones** DEM 3

**Tamaño** Ancho: 4 metros, alto: 2 metros

**Tipo Anuncio** MUROS



Sistema Integral de Monitoreo de Espectaculares

Reporte de recorrido

Usuario pedro.torres Fecha Encuesta: 4/10/2017 1:44:25 PM

Id Encuesta: 130684 - Ticket:55842 - Estatus: Autorizado

<b>Período Electoral</b>	PRECAMPAÑA
<b>Ámbito</b>	Local
<b>Partido Político</b>	PARTIDO ACCIÓN NACIONAL
<b>Otro Partido</b>	
<b>Nombre Candidato</b>	JUAN MANUEL PARRA ENRIQUEZ
<b>Descripción del Cargo</b>	PRESIDENTE MUNICIPAL
<b>Otro Cargo</b>	
<b>Lema / Versión</b>	SIGUE SONANDO CAMPANA

<b>Entidad</b>	NAYARIT
<b>Municipio</b>	AHUACATLÁN
<b>Colonia</b>	EL CERRITO
<b>Calle</b>	CARRETERA AHUACATLAN AMATLAN DE CAÑAS
<b>Número</b>	35
<b>Entre calle</b>	NINGUNA
<b>Y Calle</b>	NINGUNA
<b>C.P.</b>	63920
<b>Referencia</b>	BARDA CON DOS PENDONES ALUCIBAS AL CANDIDATO
<b>Distritos Federales</b>	
<b>Distritos Locales</b>	DISTRITO XVI

**Observaciones** BARDA CON DOS PENDONES UBICADA AFUERA DE UN ABARROTE

**Tamaño** Ancho: 6 metros, alto: 3 metros

**Tipo Anuncio** MUROS



Sistema Integral de Monitoreo de Espectaculares

Reporte de recorrido

Usuario pedro.torres Fecha Encuesta: 4/10/2017 1:49:21 PM

Id Encuesta: 130685 - Ticket:55842 - Estatus:Autorizado

<b>Período Electoral</b>	PRECAMPAÑA
<b>Ámbito</b>	Local
<b>Partido Político</b>	PARTIDO ACCIÓN NACIONAL
<b>Otro Partido</b>	
<b>Nombre Candidato</b>	JUAN MANUEL PARRA ENRRIQUEZ
<b>Descripción del Cargo</b>	PRESIDENTE MUNICIPAL
<b>Otro Cargo</b>	
<b>Lema / Versión</b>	SIGUE SONANDO CAMPANA

<b>Entidad</b>	NAYARIT
<b>Municipio</b>	AHUACATLÁN
<b>Colonia</b>	CENTRO
<b>Calle</b>	ALDAMA
<b>Número</b>	SIN NUMERO
<b>Entre calle</b>	MEXICO
<b>Y Calle</b>	ESQUINA
<b>C.P.</b>	63900
<b>Referencia</b>	BARFA UBICADA EN ESQUINA
<b>Distritos Federales</b>	
<b>Distritos Locales</b>	DISTRITO XVI

**Observaciones** SIGUE SONANDO CAMPANA

**Tamaño** Ancho: 9 metros, alto: 2 metros



**Tipo Anuncio** MUROS

