

Sistema Integral de Monitoreo de Espectaculares

Reporte de recorrido

Usuario celia.morales Fecha Encuesta: 4/8/2017 9:59:03 AM

Id Encuesta: 128073 - Ticket:55171 - Estatus:Autorizado

Período Electoral	CAMPAÑA
Ámbito	Local
Partido Político	NUEVA ALIANZA
Otro Partido	
Nombre Candidato	SIN NOMBRE
Descripción del Cargo	GOBERNADOR
Otro Cargo	
Lema / Versión	POR QUE LAS MADRES DE FAMILIA LO EXIGEN

Entidad	MÉXICO
Municipio	LA PAZ
Colonia	LOS REYES CENTRO
Calle	CARRETERA MEXICO TEXCOCO
Número	KM. 19
Entre calle	DIVISION DEL NORTE
Y Calle	ENTRADA AL PARADERO
C.P.	54600
Referencia	A UN LADO DE PLAZA DE LA TECNOLOGIA
Distritos Federales	
Distritos Locales	DISTRITO XXXI

Observaciones GENERICO

Tamaño Ancho: 8 metros, alto: 5 metros

Tipo Anuncio PANORÁMICOS

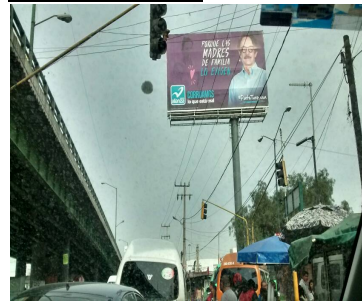

Sistema Integral de Monitoreo de Espectaculares
Reporte de recorrido

Usuario hitomi.juarez Fecha Encuesta: 4/8/2017 10:16:53 AM

Id Encuesta: 128440 - Ticket:55285 - Estatus: Autorizado

Período Electoral	CAMPAÑA
Ámbito	Local

Partido Político	NUEVA ALIANZA
Otro Partido	
Nombre Candidato	SIN NOMBRE
Descripción del Cargo	GOBERNADOR
Otro Cargo	
Lema / Versión	CORRIJAMOS LO QUE ESTA MAL

Observaciones	GENERICO
----------------------	----------

Tamaño	Ancho: 8 metros, alto: 3 metros
---------------	---------------------------------



Entidad	MÉXICO
Municipio	IXTAPALUCA
Colonia	SANTA BARBARA
Calle	AV. CUAUHEMOC
Número	KM 31
Entre calle	CALLEJON CUAUTEMOC
Y Calle	GABRIEL LEYVA
C.P.	56530
Referencia	CENTRO AUTOMOTRIZ FIRELLI
Distritos Federales	
Distritos Locales	DISTRITO XII

Tipo Anuncio	PANORÁMICOS
---------------------	-------------



Sistema Integral de Monitoreo de Espectaculares

Reporte de recorrido

Usuario roberto.nares Fecha Encuesta: 4/8/2017 6:25:45 AM

Id Encuesta: 129506 - Ticket:55537 - Estatus:Autorizado

Período Electoral	CAMPAÑA
Ámbito	Local
Partido Político	NUEVA ALIANZA
Otro Partido	
Nombre Candidato	SIN NOMBRE
Descripción del Cargo	GOBERNADOR
Otro Cargo	
Lema / Versión	PORQUE LAS MADRES DE FAMILIA LO EXIGEN

Entidad	MÉXICO
Municipio	CHIMALHUACÁN
Colonia	ACUITLAPILCO
Calle	AVENIDA ARCA DE NOE
Número	SN
Entre calle	LEONARDO DA VINCI
Y Calle	BELÉN
C.P.	56365
Referencia	BODEGA AURRERA
Distritos Federales	
Distritos Locales	DISTRITO XXV

Observaciones	GENERICO
----------------------	----------

Tamaño	Ancho: 15 metros, alto: 10 metros
---------------	-----------------------------------



Tipo Anuncio	PANORÁMICOS
---------------------	-------------



Sistema Integral de Monitoreo de Espectaculares

Reporte de recorrido

Usuario roberto.nares Fecha Encuesta: 5/3/2017 10:02:53 AM

Id Encuesta: 142438 - Ticket:66144 - Estatus: Autorizado

Período Electoral CAMPAÑA
Ámbito Local

Partido Político NUEVA ALIANZA
Otro Partido
Nombre Candidato GENERICO
Descripción del Cargo GOBERNADOR
Otro Cargo
Lema / Versión SER TURQUESA

Observaciones GENERICO

Entidad MÉXICO
Municipio ATIZAPÁN DE ZARAGOZA
Colonia HACIENDA DE LA LUZ
Calle LAGO DE GUADALUPE
Número SN
Entre calle TEPOZAN
Y Calle AMAPOLA
C.P. 52929
Referencia ESTETICA CANINA
Distritos Federales
Distritos Locales DISTRITO XIV

Tamaño Ancho: 8 metros, alto: 2 metros

Tipo Anuncio MUROS



Sistema Integral de Monitoreo de Espectaculares

Reporte de recorrido

Usuario enrique.gonzalezr Fecha Encuesta: 5/3/2017 10:53:48 AM

Id Encuesta: 142717 - Ticket:66238 - Estatus: Autorizado

Período Electoral	CAMPAÑA
Ámbito	Local
Partido Político	NUEVA ALIANZA
Otro Partido	
Nombre Candidato	GENERICO
Descripción del Cargo	GOBERNADOR
Otro Cargo	
Lema / Versión	POR LOS QUE YA NO CREEN

Entidad	MÉXICO
Municipio	ECATEPEC DE MORELOS
Colonia	EMILIANO ZAPATA
Calle	AV LOPEZ PORTILLO
Número	SN
Entre calle	MIGUEL DE LA MORA
Y Calle	16 DE SEPTIEMBRE
C.P.	55749
Referencia	FRENTE A LA ESTACION DEL MEXIBUS ECATEPEC
Distritos Federales	
Distritos Locales	DISTRITO XI

Observaciones COALICION

Tamaño Ancho: 10 metros, alto: 6 metros

Tipo Anuncio PANORÁMICOS

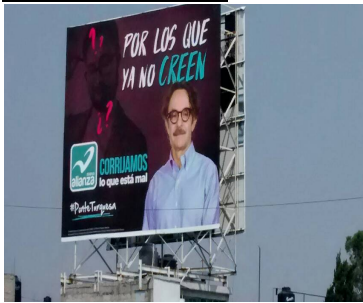

Sistema Integral de Monitoreo de Espectaculares

Reporte de recorrido

Usuario bibiana.ortiz Fecha Encuesta: 5/3/2017 10:55:32 AM

Id Encuesta: 142753 - Ticket:66248 - Estatus:Autorizado

Período Electoral CAMPAÑA
Ámbito Local

Partido Político NUEVA ALIANZA
Otro Partido
Nombre Candidato GENERICO
Descripción del Cargo GOBERNADOR
Otro Cargo

Lema / Versión POR QUE LOS JOVENEA LO EXIGEN
CORRIJAMOS LO QJE ESTA MAL

Observaciones

Tamaño Ancho: 8 metros, alto: 4 metros



Entidad MÉXICO
Municipio COACALCO DE BERRIOZÁBAL
Colonia CPACALCO
Calle AV LOPEZ PORTILLO
Número SN
Entre calle MORELOS
Y Calle IXTLEMELIXTLE
C.P. 55700
Referencia A UN LADO A LA NOTARIA PUBLICA 109
Distritos Federales
Distritos Locales DISTRITO VI

Tipo Anuncio PANORÁMICOS



Sistema Integral de Monitoreo de Espectaculares
Reporte de recorrido

Usuario mariana.romero Fecha Encuesta: 5/3/2017 10:43:36 AM

Id Encuesta: 142763 - Ticket:66249 - Estatus: Autorizado

Período Electoral CAMPAÑA
Ámbito Local

Partido Político NUEVA ALIANZA

Otro Partido
Nombre Candidato GENERICO

Descripción del Cargo GOBERNADOR

Otro Cargo PRESIDENTE DEL PARTIDO NUAL

Lema / Versión PORQUE LAS MADRES DE FAMILIA LO ELIGEN

Observaciones GENÉRICO NUAL CON LETRAS PEQUEÑAS LAS SIGLAS DE LA COA

Entidad MÉXICO

Municipio LA PAZ

Colonia LOS REYES CENTRO

Calle CARRETERA MEXICO PUEBLA

Número KM 17

Entre calle CIERVO DE LA NACION

Y Calle CARRETERA MEXICO PUEBLA

C.P. 56400

Referencia A UN COSTADO DE PLAZA DE LA TECNOLOGIA

Distritos Federales
Distritos Locales DISTRITO XXIX

Tamaño Ancho: 12 metros, alto: 7 metros

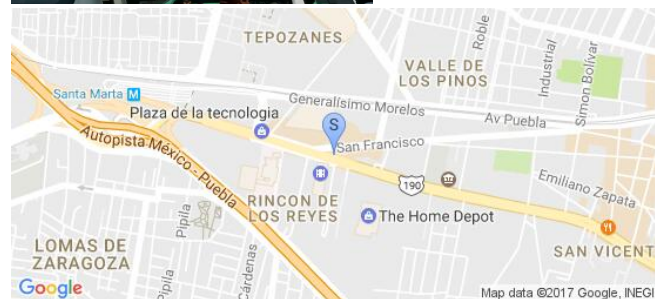
Tipo Anuncio PANORÁMICOS

Sistema Integral de Monitoreo de Espectaculares

Reporte de recorrido

Usuario juancarlos.ortegam Fecha Encuesta: 5/3/2017 1:11:58 PM

Id Encuesta: 143520 - Ticket:66440 - Estatus:Autorizado

Período Electoral	CAMPAÑA
Ámbito	Local
Partido Político	NUEVA ALIANZA
Otro Partido	
Nombre Candidato	GENERICO
Descripción del Cargo	GOBERNADOR
Otro Cargo	PRESIDENTE DEL PARTIDO
Lema / Versión	CORRIJAMOS LO QUE ESTA MAL

Entidad	MÉXICO
Municipio	LA PAZ
Colonia	AMPLIACIÓN LOS REYES
Calle	DIV DEL NORTE
Número	SIN NÚMERO
Entre calle	PINO SUAREZ
Y Calle	MEXICO TEXCOCO
C.P.	56400
Referencia	A UN COSTADO DE LA GASERA
Distritos Federales	
Distritos Locales	DISTRITO XXXI

Observaciones

Tamaño Ancho: 30 metros, alto: 2 metros

Tipo Anuncio MUROS



Sistema Integral de Monitoreo de Espectaculares

Reporte de recorrido

Usuario roberto.nares Fecha Encuesta: 5/3/2017 1:52:44 PM

Id Encuesta: 143581 - Ticket:66454 - Estatus: Autorizado

Período Electoral	CAMPAÑA
Ámbito	Local
Partido Político	NUEVA ALIANZA
Otro Partido	
Nombre Candidato	GENERICO
Descripción del Cargo	GOBERNADOR
Otro Cargo	
Lema / Versión	CORRIJAMOS LO QUE ESTA MAL

Entidad	MÉXICO
Municipio	ATIZAPÁN DE ZARAGOZA
Colonia	AMPLIACIÓN EMILIANO ZAPATA
Calle	AVENIDA CHAPULTEPEC
Número	SN
Entre calle	EJÉRCITO MEXICANO
Y Calle	IGNACIO ZARAGOZA
C.P.	52918
Referencia	CERCA DEL HOSPITAL MATERNO INFANTIL
Distritos Federales	
Distritos Locales	DISTRITO XIV

Observaciones NINGUNA

Tamaño Ancho: 18 metros, alto: 2 metros

Tipo Anuncio MUROS

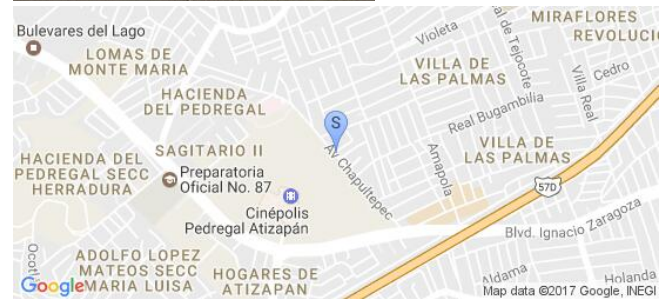

Sistema Integral de Monitoreo de Espectaculares

Reporte de recorrido

Usuario nadia.reyes Fecha Encuesta: 5/3/2017 1:49:00 PM

Id Encuesta: 143926 - Ticket:66550 - Estatus: Autorizado

Período Electoral	CAMPAÑA
Ámbito	Local
Partido Político	NUEVA ALIANZA
Otro Partido	
Nombre Candidato	GENERICO
Descripción del Cargo	GOBERNADOR
Otro Cargo	
Lema / Versión	CORRIGAMOS LO QUE ESTA MAL

Entidad	MÉXICO
Municipio	CHALCO
Colonia	PORTAL CHALCO
Calle	ARTURO MONTIEL
Número	SN
Entre calle	ALZATE
Y Calle	HIDALGO
C.P.	56600
Referencia	FRENTE A LOCAL DE AZULEJOS LAMOSA
Distritos Federales	
Distritos Locales	DISTRITO XXXIII

Observaciones

Tamaño Ancho: 20 metros, alto: 2 metros

Tipo Anuncio MUROS



Sistema Integral de Monitoreo de Espectaculares

Reporte de recorrido

Usuario griselda.lopezm Fecha Encuesta: 5/3/2017 4:38:52 PM

Id Encuesta: 144233 - Ticket:66609 - Estatus: Autorizado

Período Electoral CAMPAÑA
Ámbito Local

Partido Político NUEVA ALIANZA
Otro Partido
Nombre Candidato GENERICO
Descripción del Cargo GOBERNADOR

Otro Cargo
Lema / Versión PORQUE LOS JÓVENES EXISTEN

Observaciones

Tamaño Ancho: 10 metros, alto: 10 metros

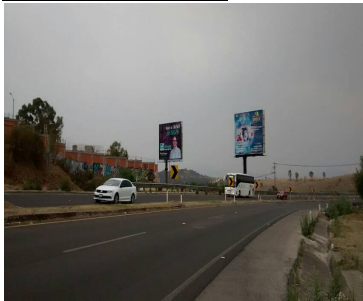

Entidad MÉXICO
Municipio NAUCALPAN DE JUÁREZ
Colonia SEXTA SECCIÓN ÑOMAS VERDES
Calle LOMAS VERDES
Número SN
Entre calle N/A
Y Calle N/A
C.P. 53218
Referencia FRENTE DE UNIDADES HABITACIONALES
Distritos Federales
Distritos Locales DISTRITO XXI

Tipo Anuncio PANORÁMICOS



Sistema Integral de Monitoreo de Espectaculares

Reporte de recorrido

Usuario antonio.molina Fecha Encuesta: 5/3/2017 4:20:33 PM

Id Encuesta: 144372 - Ticket:66633 - Estatus: Autorizado

Período Electoral CAMPAÑA
Ámbito Local

Partido Político NUEVA ALIANZA

Otro Partido

Nombre Candidato GENERICO

Descripción del Cargo GOBERNADOR

Otro Cargo

Lema / Versión MÁS EMPLEO MÁS EDUCACIÓN MAS SEGURIDAD SOY TURQUESA

Entidad MÉXICO
Municipio AMANALCO
Colonia CARRETERA AMANALCO VALLE DE BRAVO
Calle CARRETERA AMANALCO VALLE DE BRAVO
Número SIN NÚMERO
Entre calle AMANALCO
Y Calle CARRETERA AMANALCO VALLE DE BRAVO
C.P. 51260
Referencia A UN LADO DE MISCELANEA LA CAPILLITA
Distritos Federales
Distritos Locales DISTRITO X

Observaciones

Tamaño Ancho: 8 metros, alto: 2 metros



Tipo Anuncio MUROS



Sistema Integral de Monitoreo de Espectaculares y Medios Impresos.
 Usuario: MONITOR ESTADO DE MEXICO Fecha Monitoreo: 04/05/2017
 ID Encuesta: 1005 Ticket: 999 Estatus: Validado

Proceso Electoral: Local Ordinario 2016-2017

Entidad:	MEXICO	UBICACIÓN	
Municipio:	ECATEPEC DE MORELOS	Latitud:	19.565706253051758
Proceso:	CAMPAÑA	Longitud:	-99.05252075195313
Ámbito:	Local	Calle:	autopista mexico pachuca
		Colonia:	santa maria tulpetlac
Hallazgo:	Panorámicos o espectaculares	Número:	sn
Otro Hallazgo:	NO APLICA		
Tamaño (metros):	ANCHO: 12 ALTO: 6	Código Postal:	55400
Lema/Versión:	por que las madres de familia lo exigen	Entre Calle:	autopista mexico pachuca
ID-INE:	no aplica	Y Calle:	autopista mexico pachuca
Tipo Beneficio:	Directo	Referencia:	morelos

Observaciones:

BENEFICIADO(S):

No. 1	
Distritos Locales:	ECATEPEC DE MORELOS
Cargo:	GOBERNADOR ESTATAL
Tipo Asociación:	Partido
Sujeto Obligado:	NUEVA ALIANZA
Beneficiado(s):	GENERICO

Sistema Integral de Monitoreo de Espectaculares y Medios Impresos.
Usuario: MONITOR ESTADO DE MEXICO Fecha Monitoreo: 04/05/2017
ID Encuesta: 1005 Ticket: 999 Estatus: Validado



Sistema Integral de Monitoreo de Espectaculares y Medios Impresos.
 Usuario: ADRIAN SANTIAGO TOXQUI Fecha Monitoreo: 22/05/2017
 ID Encuesta: 10065 Ticket: 10051 Estatus: Validado

Proceso Electoral: Local Ordinario 2016-2017

Entidad:	MEXICO	UBICACIÓN	
Municipio:	NEZAHUALCOYOTL	Latitud:	19.40190887451172
Proceso:	CAMPAÑA	Longitud:	-99.00614166259766
Ámbito:	Local	Calle:	avenida Chimalhuacan
		Colonia:	benito Juárez
Hallazgo:	Panorámicos o espectaculares	Número:	sin número
Otro Hallazgo:	NO APLICA		
Tamaño (metros):	ANCHO: 10 ALTO: 5	Código Postal:	57000
	transporte público		
Lema/Versión:	accesible, seguro y eficiente	Entre Calle:	avenida Chimalhuacan
ID-INE:	na	Y Calle:	avenida Vicente Villada
Tipo Beneficio:	Personalizado	Referencia:	arriba de banco Banorte

Observaciones:

BENEFICIADO(S):

No. 1	
Distritos Locales:	CD. NEZAHUALCOYOTL
Cargo:	GOBERNADOR ESTATAL
Tipo Asociación:	Partido
Sujeto Obligado:	NUEVA ALIANZA
Beneficiado(s):	GENERICO

Sistema Integral de Monitoreo de Espectaculares y Medios Impresos.
Usuario: ADRIAN SANTIAGO TOXQUI Fecha Monitoreo: 22/05/2017
ID Encuesta: 10065 Ticket: 10051 Estatus: Validado



Sistema Integral de Monitoreo de Espectaculares y Medios Impresos.
 Usuario: BIBIANA ORTIZ SERRANO Fecha Monitoreo: 22/05/2017
 ID Encuesta: 10072 Ticket: 10058 Estatus: Validado

Proceso Electoral: Local Ordinario 2016-2017

Entidad:	MEXICO	UBICACIÓN	
Municipio:	NAUCALPAN DE JUAREZ	Latitud:	19.45981788635254
Proceso:	CAMPAÑA	Longitud:	-99.22135925292969
Ámbito:	Local	Calle:	periferico avila camacho
		Colonia:	san Francisco cuautilpan
Hallazgo:	Panorámicos o espectaculares	Número:	sn
Otro Hallazgo:	NO APLICA		
Tamaño (metros):	ANCHO: 5 ALTO: 5	Código Postal:	53398
Lema/Versión:	para garantizar que no te quedes sin estudiar	Entre Calle:	plaaticos
ID-INE:	sn	Y Calle:	calle 3
Tipo Beneficio:	Genérico	Referencia:	a un costado de Bancomer

Observaciones:

BENEFICIADO(S):

No. 1	
Distritos Locales:	NAUCALPAN DE JUAREZ
Cargo:	GOBERNADOR ESTATAL
Tipo Asociación:	Partido
Sujeto Obligado:	NUEVA ALIANZA
Beneficiado(s):	GENERICO

Sistema Integral de Monitoreo de Espectaculares y Medios Impresos.
Usuario: BIBIANA ORTIZ SERRANO Fecha Monitoreo: 22/05/2017
ID Encuesta: 10072 Ticket: 10058 Estatus: Validado



Sistema Integral de Monitoreo de Espectaculares y Medios Impresos.
 Usuario: CESAR FLORES MÉNDEZ Fecha Monitoreo: 22/05/2017
 ID Encuesta: 10079 Ticket: 10065 Estatus: Validado

Proceso Electoral: Local Ordinario 2016-2017

Entidad:	MEXICO	UBICACIÓN	
Municipio:	VALLE DE CHALCO SOLIDARIDAD	Latitud:	19.309112548828125
Proceso:	CAMPAÑA	Longitud:	-98.94745635986328
Ámbito:	Local	Calle:	Cuauhtémoc
		Colonia:	El Carmen
Hallazgo:	Panorámicos o espectaculares	Número:	SN
Otro Hallazgo:	NO APLICA		
Tamaño (metros):	ANCHO: 6 ALTO: 4	Código Postal:	56619
Lema/Versión:	Para garantizar que no te quedes sin estudiar, corrijamos lo que está mal, Vota 4 de Junio Nueva Alianza, #ponteturquesa	Entre Calle:	Norte 35
ID-INE:	NA	Y Calle:	Norte 36
Tipo Beneficio:	Genérico	Referencia:	Frente de clinica veterinaria Norbac
Observaciones:	Debajo de la imagen de Cuadri se encuentra escrito Coalición para la gubernatura del Estado de México, Nueva Alianza, Encuentro Social, Partido Revolucionario Institucional, Partido Verde Ecologista de México		

BENEFICIADO(S):

No. 1	
Distritos Locales:	VALLE DE CHALCO SOLIDARIDAD
Cargo:	GOBERNADOR ESTATAL

Sistema Integral de Monitoreo de Espectaculares y Medios Impresos.
 Usuario: CESAR FLORES MÉNDEZ Fecha Monitoreo: 22/05/2017
 ID Encuesta: 10079 Ticket: 10065 Estatus: Validado

Tipo Asociación:	Partido
Sujeto Obligado:	NUEVA ALIANZA
Beneficiado(s):	GENERICO

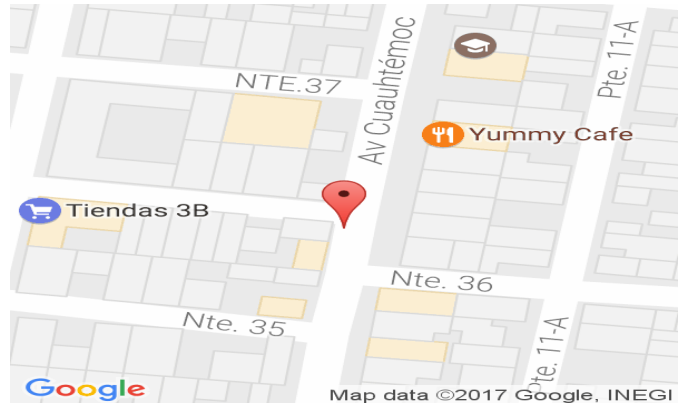

Sistema Integral de Monitoreo de Espectaculares y Medios Impresos.
 Usuario: EYNNAR DAVID MARTÍNEZ TINOCO Fecha Monitoreo: 22/05/2017
 ID Encuesta: 10121 Ticket: 10107 Estatus: Validado

Proceso Electoral: Local Ordinario 2016-2017

Entidad:	MEXICO	UBICACIÓN	
Municipio:	TULTITLAN	Latitud:	19.621706008911133
Proceso:	CAMPAÑA	Longitud:	-99.16523742675781
Ámbito:	Local	Calle:	lopez portillo
		Colonia:	fresno
Hallazgo:	Panorámicos o espectaculares	Número:	sn
Otro Hallazgo:	NO APLICA		
Tamaño (metros):	ANCHO: 12 ALTO: 7	Código Postal:	45200
Lema/Versión:	misma oportunidad para todos	Entre Calle:	calle orozco
ID-INE:	sn	Y Calle:	andador naranjos
Tipo Beneficio:	Genérico	Referencia:	arriba de tienda de partes de carro
Observaciones:	sn		

BENEFICIADO(S):

No. 1	
Distritos Locales:	TULTITLAN DE MARIANO ESCOBEDO
Cargo:	GOBERNADOR ESTATAL
Tipo Asociación:	Partido
Sujeto Obligado:	NUEVA ALIANZA
Beneficiado(s):	generico

Sistema Integral de Monitoreo de Espectaculares y Medios Impresos.
Usuario: EYNNAR DAVID MARTÍNEZ TINOCO Fecha Monitoreo: 22/05/2017
ID Encuesta: 10121 Ticket: 10107 Estatus: Validado

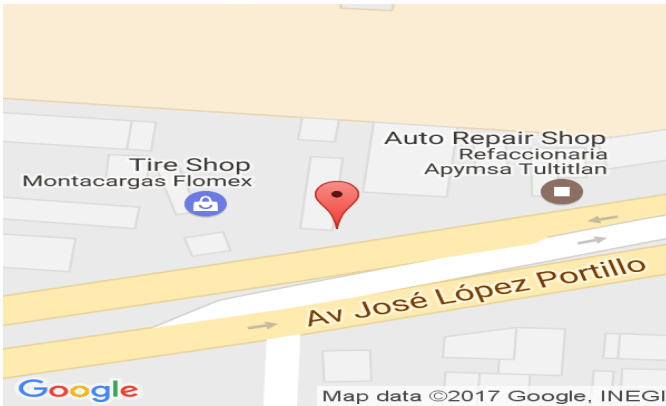

Sistema Integral de Monitoreo de Espectaculares y Medios Impresos.
 Usuario: BIBIANA ORTIZ SERRANO Fecha Monitoreo: 22/05/2017
 ID Encuesta: 10356 Ticket: 10342 Estatus: Validado

Proceso Electoral: Local Ordinario 2016-2017

Entidad:	MEXICO	UBICACIÓN	
Municipio:	NAUCALPAN DE JUAREZ	Latitud:	19.47108268737793
Proceso:	CAMPAÑA	Longitud:	-99.22718048095703
Ámbito:	Local	Calle:	Viaducto Elevado Bicentenario
		Colonia:	San Francisco Cuautlalpan
Hallazgo:	Panorámicos o espectaculares	Número:	sn
Otro Hallazgo:	NO APLICA		
Tamaño (metros):	ANCHO: 8 ALTO: 3 igual trabajo igual	Código Postal:	53370
Lema/Versión:	salario a mujeres y hombres	Entre Calle:	san Andrés atoto
ID-INE:	sn	Y Calle:	general Agustin Millán
Tipo Beneficio:	Personalizado	Referencia:	a un costado de akaban muebles

Observaciones:

BENEFICIADO(S):

No. 1	
Distritos Locales:	NAUCALPAN DE JUAREZ
Cargo:	GOBERNADOR ESTATAL
Tipo Asociación:	Partido
Sujeto Obligado:	NUEVA ALIANZA
Beneficiado(s):	GENERICO

Sistema Integral de Monitoreo de Espectaculares y Medios Impresos.
Usuario: BIBIANA ORTIZ SERRANO Fecha Monitoreo: 22/05/2017
ID Encuesta: 10356 Ticket: 10342 Estatus: Validado



Sistema Integral de Monitoreo de Espectaculares y Medios Impresos.

Usuario: MARÍA GUADALUPE VILLANUEVA GUILLÉN Fecha Monitoreo: 22/05/2017

ID Encuesta: 10429 Ticket: 10415 Estatus: Validado

Proceso Electoral: Local Ordinario 2016-2017

Entidad:	MEXICO	UBICACIÓN	
Municipio:	CUAUTITLAN IZCALLI	Latitud:	19.69585418701172
Proceso:	CAMPAÑA	Longitud:	-99.20398712158203
Ámbito:	Local	Calle:	Autopista Querétaro - México
		Colonia:	parque Industrial la luz
Hallazgo:	Panorámicos o espectaculares	Número:	sn
Otro Hallazgo:	NO APLICA		
Tamaño (metros):	ANCHO: 12 ALTO: 6	Código Postal:	54713
	igual trabajo igual		autopista México
Lema/Versión:	salario a mujerea y hombres	Entre Calle:	Querétaro de sur a norte
ID-INE:	na	Y Calle:	na
Tipo Beneficio:	Genérico	Referencia:	cara vista de norte a sur
Observaciones:	Nueva alianza imagen de Cuadri		

BENEFICIADO(S):

No. 1	
Distritos Locales:	CUAUTITLAN IZCALLI
Cargo:	GOBERNADOR ESTATAL
Tipo Asociación:	Partido
Sujeto Obligado:	NUEVA ALIANZA
Beneficiado(s):	GENERICO

Sistema Integral de Monitoreo de Espectaculares y Medios Impresos.

Usuario: MARÍA GUADALUPE VILLANUEVA GUILLÉN Fecha Monitoreo: 22/05/2017

ID Encuesta: 10429 Ticket: 10415 Estatus: Validado

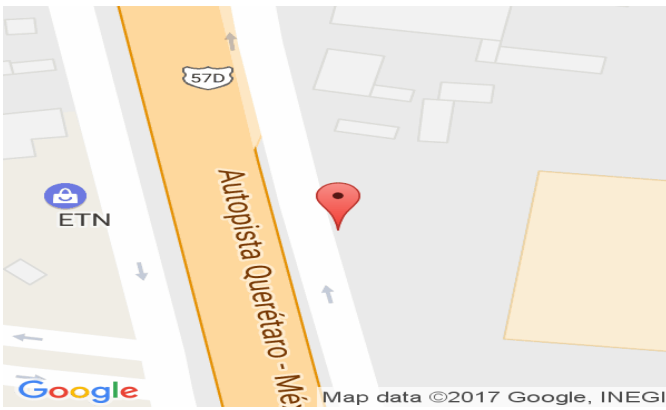

Sistema Integral de Monitoreo de Espectaculares y Medios Impresos.
 Usuario: HÉCTOR GONZÁLEZ LICEA Fecha Monitoreo: 22/05/2017
 ID Encuesta: 10537 Ticket: 10523 Estatus: Validado

Proceso Electoral: Local Ordinario 2016-2017

Entidad:	MEXICO	UBICACIÓN	
Municipio:	COACALCO DE BERRIOZABAL	Latitud:	19.63605499267578
Proceso:	CAMPAÑA	Longitud:	-99.10932159423828
Ámbito:	Local	Calle:	Avenida José López Portillo
		Colonia:	Coacalco
Hallazgo:	Panorámicos o espectaculares	Número:	sn
Otro Hallazgo:	NO APLICA		
Tamaño (metros):	ANCHO: 12 ALTO: 8	Código Postal:	55700
Lema/Versión:	transporte público accesible, seguro y eficiente	Entre Calle:	Morelos
ID-INE:	ine-mon-3-13	Y Calle:	ixtlemenelixtle
Tipo Beneficio:	Genérico	Referencia:	a un costado de restaurante antigua Veracruz

Observaciones:

BENEFICIADO(S):

No. 1	
Distritos Locales:	COACALCO DE BERRIOZABAL
Cargo:	GOBERNADOR ESTATAL
Tipo Asociación:	Partido
Sujeto Obligado:	NUEVA ALIANZA
Beneficiado(s):	GENERICO

Sistema Integral de Monitoreo de Espectaculares y Medios Impresos.
Usuario: HÉCTOR GONZÁLEZ LICEA Fecha Monitoreo: 22/05/2017
ID Encuesta: 10537 Ticket: 10523 Estatus: Validado

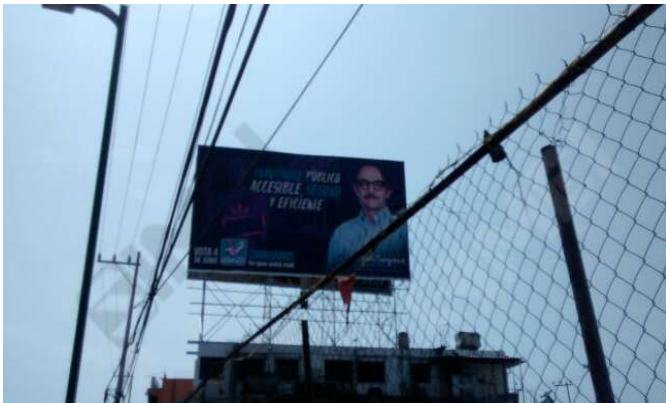

Sistema Integral de Monitoreo de Espectaculares y Medios Impresos.
 Usuario: MONITOR ESTADO DE MEXICO Fecha Monitoreo: 04/05/2017
 ID Encuesta: 1071 Ticket: 1065 Estatus: Validado

Proceso Electoral: Local Ordinario 2016-2017

Entidad:	MEXICO	UBICACIÓN	
Municipio:	TOLUCA	Latitud:	19.286218643188477
Proceso:	CAMPAÑA	Longitud:	-99.68083190917969
Ámbito:	Local	Calle:	tollocan
		Colonia:	nueva oxtotitlan
Hallazgo:	Panorámicos o espectaculares	Número:	sn
Otro Hallazgo:	NO APLICA		
Tamaño (metros):	ANCHO: 15 ALTO: 7	Código Postal:	50100
Lema/Versión:	por los que ya no creen	Entre Calle:	Laguna Huapango
ID-INE:	na	Y Calle:	parque bosencheve
Tipo Beneficio:	Directo	Referencia:	frente a Ciudad Universitaria

Observaciones:

BENEFICIADO(S):

No. 1	
Distritos Locales:	TOLUCA DE LERDO
Cargo:	GOBERNADOR ESTATAL
Tipo Asociación:	Partido
Sujeto Obligado:	NUEVA ALIANZA
Beneficiado(s):	GENERICO

Sistema Integral de Monitoreo de Espectaculares y Medios Impresos.
Usuario: MONITOR ESTADO DE MEXICO Fecha Monitoreo: 04/05/2017
ID Encuesta: 1071 Ticket: 1065 Estatus: Validado

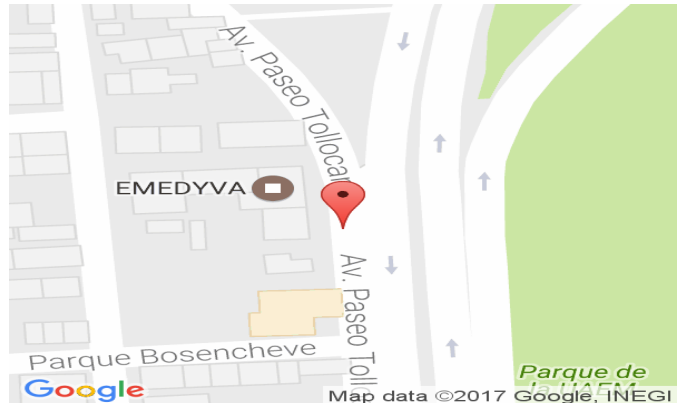

Sistema Integral de Monitoreo de Espectaculares y Medios Impresos.
 Usuario: EYNNAR DAVID MARTÍNEZ TINOCO Fecha Monitoreo: 22/05/2017
 ID Encuesta: 11728 Ticket: 11712 Estatus: Validado

Proceso Electoral: Local Ordinario 2016-2017

Entidad:	MEXICO	UBICACIÓN	
Municipio:	TULTITLAN	Latitud:	19.62736701965332
Proceso:	CAMPAÑA	Longitud:	-99.14230346679688
Ámbito:	Local	Calle:	Avenida José López Portillo
		Colonia:	San Mateo Cuautepec
Hallazgo:	Panorámicos o espectaculares	Número:	sn
Otro Hallazgo:	NO APLICA		
Tamaño (metros):	ANCHO: 12 ALTO: 7	Código Postal:	45200
	para que las escuelas sean mas dignas y seguras	Entre Calle:	avenida de la cruz
Lema/Versión:		Y Calle:	av mariscal
ID-INE:	sn	Referencia:	junto a un taller de motos
Tipo Beneficio:	Genérico		

Observaciones:

BENEFICIADO(S):

No. 1	
Tipo Asociación:	Partido
Sujeto Obligado:	NUEVA ALIANZA
Distritos Locales:	TULTITLAN DE MARIANO ESCOBEDO
Cargo:	GOBERNADOR ESTATAL
Beneficiado(s):	generico

Sistema Integral de Monitoreo de Espectaculares y Medios Impresos.
Usuario: EYNNAR DAVID MARTÍNEZ TINOCO Fecha Monitoreo: 22/05/2017
ID Encuesta: 11728 Ticket: 11712 Estatus: Validado



Sistema Integral de Monitoreo de Espectaculares y Medios Impresos.

Usuario: BIBIANA ORTIZ SERRANO Fecha Monitoreo: 22/05/2017

ID Encuesta: 12301 Ticket: 12284 Estatus: Validado

Proceso Electoral: Local Ordinario 2016-2017

Entidad:	MEXICO	UBICACIÓN	
Municipio:	NAUCALPAN DE JUAREZ	Latitud:	19.51319122314453
Proceso:	CAMPAÑA	Longitud:	-99.2337417602539
Ámbito:	Local	Calle:	Pafnuncio Padilla
		Colonia:	Ciudad Satélite
Hallazgo:	Panorámicos o espectaculares	Número:	sn
Otro Hallazgo:	NO APLICA		
Tamaño (metros):	ANCHO: 8 ALTO: 4	Código Postal:	53100
Lema/Versión:	mismas oportunidades para tod@s	Entre Calle:	circuito centro comercial
ID-INE:	sn	Y Calle:	pafnuncio padilla
Tipo Beneficio:	Genérico	Referencia:	restaurante raffaello

Observaciones:

BENEFICIADO(S):

No. 1	
Distritos Locales:	NAUCALPAN DE JUAREZ
Cargo:	GOBERNADOR ESTATAL
Tipo Asociación:	Partido
Sujeto Obligado:	NUEVA ALIANZA
Beneficiado(s):	GENERICO

Sistema Integral de Monitoreo de Espectaculares y Medios Impresos.
Usuario: BIBIANA ORTIZ SERRANO Fecha Monitoreo: 22/05/2017
ID Encuesta: 12301 Ticket: 12284 Estatus: Validado



Sistema Integral de Monitoreo de Espectaculares y Medios Impresos.
 Usuario: LUIS ARTURO RODRÍGUEZ BAUTISTA Fecha Monitoreo: 22/05/2017
 ID Encuesta: 12311 Ticket: 12294 Estatus: Validado

Proceso Electoral: Local Ordinario 2016-2017

Entidad:	MEXICO	UBICACIÓN	
Municipio:	NAUCALPAN DE JUAREZ	Latitud:	19.523406982421875
Proceso:	CAMPAÑA	Longitud:	-99.27310943603516
Ámbito:	Local	Calle:	AV LOMAS VERDES
		Colonia:	6TA SECCIÓN DE LOMAS VERDES
Hallazgo:	Panorámicos o espectaculares	Número:	SN
Otro Hallazgo:	NO APLICA		
Tamaño (metros):	ANCHO: 15 ALTO: 12	Código Postal:	53200
Lema/Versión:	ESCUELAS DIGNAS Y SEGUROS	Entre Calle:	CARR CHAMPA LECHERÍA
ID-INE:	NO SE VISUALIZA	Y Calle:	PLAZA LA CÚSPIDE
			CASI CON
Tipo Beneficio:	Genérico	Referencia:	ENTRONQUE
			CHAMAPA LECHERÍA

Observaciones:

BENEFICIADO(S):

No. 1	
Distritos Locales:	NAUCALPAN DE JUAREZ
Cargo:	GOBERNADOR ESTATAL
Tipo Asociación:	Partido
Sujeto Obligado:	NUEVA ALIANZA
Beneficiado(s):	GENERICO

Sistema Integral de Monitoreo de Espectaculares y Medios Impresos.
Usuario: LUIS ARTURO RODRÍGUEZ BAUTISTA Fecha Monitoreo: 22/05/2017
ID Encuesta: 12311 Ticket: 12294 Estatus: Validado



Sistema Integral de Monitoreo de Espectaculares y Medios Impresos.

Usuario: RUY CHAVÉZ PEDRAZA Fecha Monitoreo: 22/05/2017

ID Encuesta: 12358 Ticket: 12341 Estatus: Validado

Proceso Electoral: Local Ordinario 2016-2017

Entidad:	MEXICO	UBICACIÓN	
Municipio:	METEPEC	Latitud:	19.236234664916992
Proceso:	CAMPAÑA	Longitud:	-99.59778594970703
Ámbito:	Local	Calle:	Fco. Javier Mina
		Colonia:	San Miguel Totocuitlapilco
Hallazgo:	Panorámicos o espectaculares	Número:	sin numero
Otro Hallazgo:	NO APLICA		
Tamaño (metros):	ANCHO: 15 ALTO: 10	Código Postal:	52176
Lema/Versión:	para que las eacuelas sean mas dignaa	Entre Calle:	san bartolo
ID-INE:	n/a	Y Calle:	ignacio Allende
Tipo Beneficio:	Genérico	Referencia:	sobre la carretera
Observaciones:	panoramico de nual, sin embargo se conto para coa pri		

BENEFICIADO(S):

No. 1	
Distritos Locales:	METEPEC
Cargo:	GOBERNADOR ESTATAL
Tipo Asociación:	Partido
Sujeto Obligado:	NUEVA ALIANZA
Beneficiado(s):	GENERICO

Sistema Integral de Monitoreo de Espectaculares y Medios Impresos.
Usuario: RUY CHAVÉZ PEDRAZA Fecha Monitoreo: 22/05/2017
ID Encuesta: 12358 Ticket: 12341 Estatus: Validado

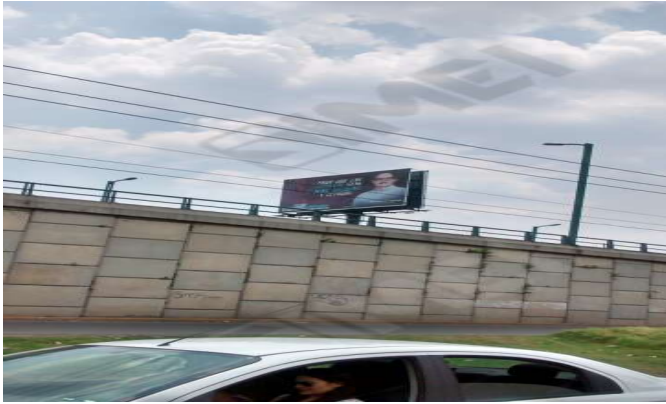

Sistema Integral de Monitoreo de Espectaculares y Medios Impresos.
 Usuario: MARIANA ORENDAY PENAGOS Fecha Monitoreo: 22/05/2017
 ID Encuesta: 12398 Ticket: 12381 Estatus: Validado

Proceso Electoral: Local Ordinario 2016-2017

Entidad:	MEXICO	UBICACIÓN	
Municipio:	TECAMAC	Latitud:	19.638505935668945
Proceso:	CAMPAÑA	Longitud:	-99.00259399414063
Ámbito:	Local	Calle:	MÉXICO PACHUCA AVENIDA NACIONAL
		Colonia:	SANTA MARIA CHICONAUTLA
Hallazgo:	Espectaculares de pantallas digitales	Número:	SIN NÚMERO
Otro Hallazgo:	NO APLICA		
Tamaño (metros):	ANCHO: 8 ALTO: 2.5	Código Postal:	55060
Lema/Versión:	CORRUPCIÓN	Entre Calle:	CORREGIDORA
ID-INE:	NO APLICA	Y Calle:	MORELOS
Tipo Beneficio:	Genérico	Referencia:	FRENTE A ELEKTRA

Observaciones:

BENEFICIADO(S):

No. 1	
Distritos Locales:	TECAMAC DE FELIPE VILLANUEVA
Cargo:	GOBERNADOR ESTATAL
Tipo Asociación:	Partido
Sujeto Obligado:	NUEVA ALIANZA
Beneficiado(s):	GENERICO

Sistema Integral de Monitoreo de Espectaculares y Medios Impresos.
Usuario: MARIANA ORENDAY PENAGOS Fecha Monitoreo: 22/05/2017
ID Encuesta: 12398 Ticket: 12381 Estatus: Validado



Sistema Integral de Monitoreo de Espectaculares y Medios Impresos.
 Usuario: MICHELLE SILVA RODRÍGUEZ Fecha Monitoreo: 22/05/2017
 ID Encuesta: 12483 Ticket: 12466 Estatus: Validado

Proceso Electoral: Local Ordinario 2016-2017

Entidad:	MEXICO	UBICACIÓN	
Municipio:	TEOLOYUCAN	Latitud:	19.743972778320313
Proceso:	CAMPAÑA	Longitud:	-99.17813873291016
Ámbito:	Local	Calle:	carr zumpango
		Colonia:	analco
Hallazgo:	Mantas (menores a 12mts)	Número:	sn
Otro Hallazgo:	NO APLICA		
Tamaño (metros):	ANCHO: 2 ALTO: 1	Código Postal:	54770
Lema/Versión:	por los que ya no creen	Entre Calle:	na
ID-INE:	0	Y Calle:	av del lago
Tipo Beneficio:	Genérico	Referencia:	comercial mexicana en frente
Observaciones:	dos mantas con las mismas características		

BENEFICIADO(S):

No. 1	
Cargo:	GOBERNADOR ESTATAL
Tipo Asociación:	Partido
Sujeto Obligado:	NUEVA ALIANZA
Distritos Locales:	TEOLOYUCAN
Beneficiado(s):	GENERICO

Sistema Integral de Monitoreo de Espectaculares y Medios Impresos.
Usuario: MICHELLE SILVA RODRÍGUEZ Fecha Monitoreo: 22/05/2017
ID Encuesta: 12483 Ticket: 12466 Estatus: Validado



Sistema Integral de Monitoreo de Espectaculares y Medios Impresos.
 Usuario: ERENDIRA PÉREZ FUENTES Fecha Monitoreo: 22/05/2017
 ID Encuesta: 12550 Ticket: 12533 Estatus: Validado

Proceso Electoral: Local Ordinario 2016-2017

Entidad:	MEXICO	UBICACIÓN	
Municipio:	TEOLOYUCAN	Latitud:	19.748580932617188
Proceso:	CAMPAÑA	Longitud:	-99.1755599975586
Ámbito:	Local	Calle:	Zumpango
		Colonia:	Santiago
Hallazgo:	Vinilonas	Número:	sn
Otro Hallazgo:	NO APLICA		
Tamaño (metros):	ANCHO: 1.5 ALTO: 0.5	Código Postal:	54770
Lema/Versión:	por los que están hartos	Entre Calle:	del lago
ID-INE:	sn	Y Calle:	na
Tipo Beneficio:	Genérico	Referencia:	reja de la comercial mexicana

Observaciones:

BENEFICIADO(S):

No. 1	
Distritos Locales:	TEOLOYUCAN
Cargo:	GOBERNADOR ESTATAL
Tipo Asociación:	Partido
Sujeto Obligado:	NUEVA ALIANZA
Beneficiado(s):	GENERICO

Sistema Integral de Monitoreo de Espectaculares y Medios Impresos.
Usuario: ERENDIRA PÉREZ FUENTES Fecha Monitoreo: 22/05/2017
ID Encuesta: 12550 Ticket: 12533 Estatus: Validado



Sistema Integral de Monitoreo de Espectaculares y Medios Impresos.
 Usuario: MICHELLE SILVA RODRÍGUEZ Fecha Monitoreo: 22/05/2017
 ID Encuesta: 12584 Ticket: 12567 Estatus: Validado

Proceso Electoral: Local Ordinario 2016-2017

Entidad:	MEXICO	UBICACIÓN	
Municipio:	TEOLOYUCAN	Latitud:	19.743972778320313
Proceso:	CAMPAÑA	Longitud:	-99.17813873291016
Ámbito:	Local	Calle:	carr Zumpango
		Colonia:	analco
Hallazgo:	Mantas (menores a 12mts)	Número:	sn
Otro Hallazgo:	NO APLICA		
Tamaño (metros):	ANCHO: 2 ALTO: 1	Código Postal:	54770
Lema/Versión:	todos los que ya no creen	Entre Calle:	del lago
ID-INE:	0	Y Calle:	del solar
Tipo Beneficio:	Genérico	Referencia:	frente a el gran carnero

Observaciones:

BENEFICIADO(S):

No. 1	
Distritos Locales:	TEOLOYUCAN
Cargo:	GOBERNADOR ESTATAL
Tipo Asociación:	Partido
Sujeto Obligado:	NUEVA ALIANZA
Beneficiado(s):	GENERICO

Sistema Integral de Monitoreo de Espectaculares y Medios Impresos.
Usuario: MICHELLE SILVA RODRÍGUEZ Fecha Monitoreo: 22/05/2017
ID Encuesta: 12584 Ticket: 12567 Estatus: Validado



Sistema Integral de Monitoreo de Espectaculares y Medios Impresos.
 Usuario: ERENDIRA PÉREZ FUENTES Fecha Monitoreo: 22/05/2017
 ID Encuesta: 12753 Ticket: 12736 Estatus: Validado

Proceso Electoral: Local Ordinario 2016-2017

Entidad:	MEXICO	UBICACIÓN	
Municipio:	TEOLOYUCAN	Latitud:	19.750324249267578
Proceso:	CAMPAÑA	Longitud:	-99.15372467041016
Ámbito:	Local	Calle:	El Árbol
		Colonia:	San Juan
Hallazgo:	Vinilonas	Número:	sn
Otro Hallazgo:	NO APLICA		
Tamaño (metros):	ANCHO: 2 ALTO: 0.5	Código Postal:	54770
Lema/Versión:	por que los jóvenes lo exigen	Entre Calle:	Zumpango
ID-INE:	sn	Y Calle:	morelos
Tipo Beneficio:	Genérico	Referencia:	esta en una casa cerca de autolavado

Observaciones:

BENEFICIADO(S):

No. 1	
Distritos Locales:	TEOLOYUCAN
Cargo:	GOBERNADOR ESTATAL
Tipo Asociación:	Partido
Sujeto Obligado:	NUEVA ALIANZA
Beneficiado(s):	GENERICO

Sistema Integral de Monitoreo de Espectaculares y Medios Impresos.
Usuario: ERENDIRA PÉREZ FUENTES Fecha Monitoreo: 22/05/2017
ID Encuesta: 12753 Ticket: 12736 Estatus: Validado



Sistema Integral de Monitoreo de Espectaculares y Medios Impresos.

Usuario: JUAN TORRES BRIONES Fecha Monitoreo: 22/05/2017

ID Encuesta: 12788 Ticket: 12771 Estatus: Validado

Proceso Electoral: Local Ordinario 2016-2017

Entidad:	MEXICO	UBICACIÓN	
Municipio:	ZINACANTEPEC	Latitud:	19.29471778869629
Proceso:	CAMPAÑA	Longitud:	-99.72908020019531
Ámbito:	Local	Calle:	Toluca-Morelia
		Colonia:	Guadalupe
Hallazgo:	Panorámicos o espectaculares	Número:	SN
Otro Hallazgo:	NO APLICA		
Tamaño (metros):	ANCHO: 17 ALTO: 12	Código Postal:	51355
Lema/Versión:	Para que las escuelas sean mas dignas y seguras	Entre Calle:	Adolfo Ruiz Cortines
ID-INE:	NA	Y Calle:	12 de diciembre
Tipo Beneficio:	Genérico	Referencia:	a 50mts de puente peatonal

Observaciones:

BENEFICIADO(S):

No. 1	
Distritos Locales:	SAN MIGUEL ZINACANTEPEC
Cargo:	GOBERNADOR ESTATAL
Tipo Asociación:	Partido
Sujeto Obligado:	NUEVA ALIANZA
Beneficiado(s):	GENERICO

Sistema Integral de Monitoreo de Espectaculares y Medios Impresos.
Usuario: JUAN TORRES BRIONES Fecha Monitoreo: 22/05/2017
ID Encuesta: 12788 Ticket: 12771 Estatus: Validado



Sistema Integral de Monitoreo de Espectaculares y Medios Impresos.
 Usuario: CARLOS ANTONIO MARTÍNEZ GARCÍA Fecha Monitoreo: 22/05/2017
 ID Encuesta: 12951 Ticket: 12934 Estatus: Validado

Proceso Electoral: Local Ordinario 2016-2017

Entidad:	MEXICO	UBICACIÓN	
Municipio:	IXTAPALUCA	Latitud:	19.31147575378418
Proceso:	CAMPAÑA	Longitud:	-98.90219116210938
Ámbito:	Local	Calle:	CARRETERA FEDERAL MÉXICO- PUEBLA
		Colonia:	GEOVILLAS SANTA BARBARA
Hallazgo:	Panorámicos o espectaculares	Número:	SIN NÚMERO
Otro Hallazgo:	NO APLICA		
Tamaño (metros):	ANCHO: 12 ALTO: 8	Código Postal:	56530
Lema/Versión:	PARA QUE LAS ESCUELAS SEAN MAS DIGNAS Y SEGURAS	Entre Calle:	146
ID-INE:	NA	Y Calle:	GABRIEL LEYVA
Tipo Beneficio:	Genérico	Referencia:	COSTADO DE BIRRIA LOS PEPES

Observaciones:

BENEFICIADO(S):

No. 1	
Distritos Locales:	IXTAPALUCA
Cargo:	GOBERNADOR ESTATAL
Tipo Asociación:	Partido
Sujeto Obligado:	NUEVA ALIANZA
Beneficiado(s):	GENERICO

Sistema Integral de Monitoreo de Espectaculares y Medios Impresos.
Usuario: CARLOS ANTONIO MARTÍNEZ GARCÍA Fecha Monitoreo: 22/05/2017
ID Encuesta: 12951 Ticket: 12934 Estatus: Validado



Sistema Integral de Monitoreo de Espectaculares y Medios Impresos.
 Usuario: FRANCISCA RODRÍGUEZ LUNA Fecha Monitoreo: 22/05/2017
 ID Encuesta: 13003 Ticket: 12986 Estatus: Validado

Proceso Electoral: Local Ordinario 2016-2017

Entidad:	MEXICO	UBICACIÓN	
Municipio:	CUAUTITLAN IZCALLI	Latitud:	19.64272689819336
Proceso:	CAMPAÑA	Longitud:	-99.19581604003906
Ámbito:	Local	Calle:	JUAN DE LA BARRERA
		Colonia:	GENERALÍSIMO JOSÉ MARÍA MORELOS Y PAVÓN
Hallazgo:	Bardas	Número:	SIN NÚMERO
Otro Hallazgo:	NO APLICA		
Tamaño (metros):	ANCHO: 50 ALTO: 2	Código Postal:	54769
Lema/Versión:	POR LOS QUE NO CREEN, CORRIGAMOS LO QUE ESTA MAL	Entre Calle:	AUTOPISTA MÉXICO QUERÉTARO
ID-INE:	NO TIENE	Y Calle:	AUTOPISTA MÉXICO QUERÉTARO
Tipo Beneficio:	Genérico	Referencia:	LATERAL DE LA AUTOPISTA
Observaciones:	BARDA CON LOGO DE NUEVA ALIANZA		

BENEFICIADO(S):

No. 1	
Sujeto Obligado:	NUEVA ALIANZA
Distritos Locales:	CUAUTITLAN IZCALLI
Beneficiado(s):	GENERICO
Tipo Asociación:	Partido
Cargo:	GOBERNADOR ESTATAL

Sistema Integral de Monitoreo de Espectaculares y Medios Impresos.
Usuario: FRANCISCA RODRÍGUEZ LUNA Fecha Monitoreo: 22/05/2017
ID Encuesta: 13003 Ticket: 12986 Estatus: Validado



Sistema Integral de Monitoreo de Espectaculares y Medios Impresos.
 Usuario: ERICK LEONARDO GARCÍA FLORES Fecha Monitoreo: 23/05/2017
 ID Encuesta: 15659 Ticket: 15640 Estatus: Validado

Proceso Electoral: Local Ordinario 2016-2017

Entidad:	MEXICO	UBICACIÓN	
Municipio:	CHIMALHUACAN	Latitud:	19.424091339111328
Proceso:	CAMPAÑA	Longitud:	-98.9308090209961
Ámbito:	Local	Calle:	arca de noe
		Colonia:	acuitlapilco
Hallazgo:	Panorámicos o espectaculares	Número:	s/n
Otro Hallazgo:	NO APLICA		
Tamaño (metros):	ANCHO: 12 ALTO: 6	Código Postal:	56364
Lema/Versión:	vota este 4 de junio	Entre Calle:	melchor ocampo
ID-INE:	n/a	Y Calle:	belen
Tipo Beneficio:	Genérico	Referencia:	bodega aurrera
Observaciones:	ninguna		

BENEFICIADO(S):

No. 1	
Cargo:	GOBERNADOR ESTATAL
Distritos Locales:	CHIMALHUACAN
Beneficiado(s):	GENERICO
Tipo Asociación:	Partido
Sujeto Obligado:	NUEVA ALIANZA

Sistema Integral de Monitoreo de Espectaculares y Medios Impresos.
Usuario: ERICK LEONARDO GARCÍA FLORES Fecha Monitoreo: 23/05/2017
ID Encuesta: 15659 Ticket: 15640 Estatus: Validado



Sistema Integral de Monitoreo de Espectaculares y Medios Impresos.
 Usuario: ANTONIO SALOMON MOLINA SÁMANO Fecha Monitoreo: 23/05/2017
 ID Encuesta: 15662 Ticket: 15643 Estatus: Validado

Proceso Electoral: Local Ordinario 2016-2017

Entidad:	MEXICO	UBICACIÓN	
Municipio:	TEXCOCO	Latitud:	19.441162109375
Proceso:	CAMPAÑA	Longitud:	-98.90474700927734
Ámbito:	Local	Calle:	Carretera Los Reyes Texcoco
		Colonia:	Ejido Montecillos
Hallazgo:	Panorámicos o espectaculares	Número:	sn
Otro Hallazgo:	NO APLICA		
Tamaño (metros):	ANCHO: 8 ALTO: 4	Código Postal:	56250
Lema/Versión:	Para garantizar que no te quedes sin estudiar	Entre Calle:	González
ID-INE:	sn	Y Calle:	sn
Tipo Beneficio:	Genérico	Referencia:	A 100 mts del puente Peatonal

Observaciones:

BENEFICIADO(S):

No. 1	
Cargo:	GOBERNADOR ESTATAL
Sujeto Obligado:	NUEVA ALIANZA
Tipo Asociación:	Partido
Distritos Locales:	TEXCOCO DE MORA
Beneficiado(s):	GENERICO

Sistema Integral de Monitoreo de Espectaculares y Medios Impresos.

Usuario: ANTONIO SALOMON MOLINA SÁMANO Fecha Monitoreo: 23/05/2017

ID Encuesta: 15662 Ticket: 15643 Estatus: Validado



Sistema Integral de Monitoreo de Espectaculares y Medios Impresos.
 Usuario: MONITOR ESTADO DE MEXICO Fecha Monitoreo: 04/05/2017
 ID Encuesta: 1736 Ticket: 1727 Estatus: Validado

Proceso Electoral: Local Ordinario 2016-2017

Entidad:	MEXICO	UBICACIÓN	
Municipio:	MEXICALTZINGO	Latitud:	19.20816993713379
Proceso:	CAMPAÑA	Longitud:	-99.58168029785156
Ámbito:	Local	Calle:	Cristóbal tobar
		Colonia:	centro
Hallazgo:	Bardas	Número:	sn
Otro Hallazgo:	NO APLICA		
Tamaño (metros):	ANCHO: 18 ALTO: 3	Código Postal:	52180
Lema/Versión:	nueva alianza eatado de México	Entre Calle:	Vicente Guerrero
ID-INE:	na	Y Calle:	Francisco mina
Tipo Beneficio:	Directo	Referencia:	lote valdio

Observaciones:

BENEFICIADO(S):

No. 1	
Distritos Locales:	METEPEC
Cargo:	GOBERNADOR ESTATAL
Tipo Asociación:	Partido
Sujeto Obligado:	NUEVA ALIANZA
Beneficiado(s):	GENERICO

Sistema Integral de Monitoreo de Espectaculares y Medios Impresos.
Usuario: MONITOR ESTADO DE MEXICO Fecha Monitoreo: 04/05/2017
ID Encuesta: 1736 Ticket: 1727 Estatus: Validado



Sistema Integral de Monitoreo de Espectaculares y Medios Impresos.
 Usuario: LUIS FERNANDO HOYOS PINEDA Fecha Monitoreo: 04/05/2017
 ID Encuesta: 1762 Ticket: 1753 Estatus: Validado

Proceso Electoral: Local Ordinario 2016-2017

Entidad:	MEXICO	UBICACIÓN	
Municipio:	ATLACOMULCO	Latitud:	19.787029266357422
Proceso:	CAMPAÑA	Longitud:	-99.8737564086914
Ámbito:	Local	Calle:	Av de las Mercedes
		Colonia:	San Martín
Hallazgo:	Panorámicos o espectaculares	Número:	S/N
Otro Hallazgo:	NO APLICA		
Tamaño (metros):	ANCHO: 10 ALTO: 5	Código Postal:	50450
Lema/Versión:	Corrijamos lo que esta mal	Entre Calle:	Circuito vial Jorge Jiménez Cantú
ID-INE:	N/A	Y Calle:	Cerrada de San Pablo
Tipo Beneficio:	Personalizado	Referencia:	Atras de tienda Oxxo
Observaciones:	S/O		

BENEFICIADO(S):

No. 1	
Distritos Locales:	ATLACOMULCO DE FABELA
Cargo:	GOBERNADOR ESTATAL
Tipo Asociación:	Partido
Sujeto Obligado:	NUEVA ALIANZA
Beneficiado(s):	GENERICO

Sistema Integral de Monitoreo de Espectaculares y Medios Impresos.
Usuario: LUIS FERNANDO HOYOS PINEDA Fecha Monitoreo: 04/05/2017
ID Encuesta: 1762 Ticket: 1753 Estatus: Validado



Sistema Integral de Monitoreo de Espectaculares y Medios Impresos.
 Usuario: NETZER VILLAFUERTE AGUAYO Fecha Monitoreo: 23/05/2017
 ID Encuesta: 18724 Ticket: 18701 Estatus: Validado

Proceso Electoral: Local Ordinario 2016-2017

Entidad:	MEXICO	UBICACIÓN	
Municipio:	ATIZAPAN DE ZARAGOZA	Latitud:	19.586498260498047
Proceso:	CAMPAÑA	Longitud:	-99.22758483886719
Ámbito:	Local	Calle:	LAGO DE GUADALUPE
		Colonia:	MARGARITA MAZA DE JUÁREZ
Hallazgo:	Panorámicos o espectaculares	Número:	SIN NÚMERO
Otro Hallazgo:	NO APLICA		
Tamaño (metros):	ANCHO: 15 ALTO: 20	Código Postal:	52926
	MISMAS		
Lema/Versión:	OPORTUNIDADES PARA TODOS	Entre Calle:	MIGUEL BRAVO
ID-INE:	SIN NUMERO	Y Calle:	MIGUEL HIDALGO
Tipo Beneficio:	Genérico	Referencia:	FRENTE FARMAMIGO

Observaciones:

BENEFICIADO(S):

No. 1	
Distritos Locales:	CIUDAD ADOLFO LOPEZ MATEOS
Cargo:	GOBERNADOR ESTATAL
Tipo Asociación:	Partido
Sujeto Obligado:	NUEVA ALIANZA
Beneficiado(s):	GENERICO

Sistema Integral de Monitoreo de Espectaculares y Medios Impresos.
Usuario: NETZER VILLAFUERTE AGUAYO Fecha Monitoreo: 23/05/2017
ID Encuesta: 18724 Ticket: 18701 Estatus: Validado



Sistema Integral de Monitoreo de Espectaculares y Medios Impresos.
 Usuario: PEDRO HERNÁNDEZ JIMÉNEZ Fecha Monitoreo: 23/05/2017
 ID Encuesta: 19060 Ticket: 19037 Estatus: Validado

Proceso Electoral: Local Ordinario 2016-2017

Entidad:	MEXICO	UBICACIÓN	
Municipio:	ECATEPEC DE MORELOS	Latitud:	19.500118255615234
Proceso:	CAMPAÑA	Longitud:	-99.04212188720703
Ámbito:	Local	Calle:	av. central
		Colonia:	progreso de la unión
Hallazgo:	Mantas (menores a 12mts)	Número:	sn
Otro Hallazgo:	NO APLICA		
Tamaño (metros):	ANCHO: 12 ALTO: 10	Código Postal:	55118
Lema/Versión:	igual trabajo igual salario	Entre Calle:	canal de sales
ID-INE:	na	Y Calle:	picis
Tipo Beneficio:	Genérico	Referencia:	enfrente de av. central

Observaciones:

BENEFICIADO(S):

No. 1	
Distritos Locales:	ECATEPEC DE MORELOS
Cargo:	GOBERNADOR ESTATAL
Tipo Asociación:	Partido
Sujeto Obligado:	NUEVA ALIANZA
Beneficiado(s):	GENERICO

Sistema Integral de Monitoreo de Espectaculares y Medios Impresos.
Usuario: PEDRO HERNÁNDEZ JIMÉNEZ Fecha Monitoreo: 23/05/2017
ID Encuesta: 19060 Ticket: 19037 Estatus: Validado



Sistema Integral de Monitoreo de Espectaculares y Medios Impresos.
 Usuario: FRANCISCA RODRÍGUEZ LUNA Fecha Monitoreo: 23/05/2017
 ID Encuesta: 20191 Ticket: 20168 Estatus: Validado

Proceso Electoral: Local Ordinario 2016-2017

Entidad:	MEXICO	UBICACIÓN	
Municipio:	CUAUTITLAN IZCALLI	Latitud:	19.643470764160156
Proceso:	CAMPAÑA	Longitud:	-99.22453308105469
Ámbito:	Local	Calle:	AV. CONSTITUCIÓN
		Colonia:	CUMBRIA
Hallazgo:	Bardas	Número:	SIN NÚMERO
Otro Hallazgo:	NO APLICA		
Tamaño (metros):	ANCHO: 60 ALTO: 3	Código Postal:	54740
Lema/Versión:	POR LOS QUE EXIGEN JUSTICIA CORRIJAMOS LO QUE ESTA MAL	Entre Calle:	RIO ACAPONETA
ID-INE:	NO TIENE	Y Calle:	MIRA LAGO
Tipo Beneficio:	Genérico	Referencia:	CERCA DE OPERAGUA
Observaciones:	BARDA DE NUEVA ALIANZA		

BENEFICIADO(S):

No. 1	
Distritos Locales:	CUAUTITLAN IZCALLI
Cargo:	GOBERNADOR ESTATAL
Tipo Asociación:	Partido
Sujeto Obligado:	NUEVA ALIANZA
Beneficiado(s):	GENERICO

Sistema Integral de Monitoreo de Espectaculares y Medios Impresos.
Usuario: FRANCISCA RODRÍGUEZ LUNA Fecha Monitoreo: 23/05/2017
ID Encuesta: 20191 Ticket: 20168 Estatus: Validado

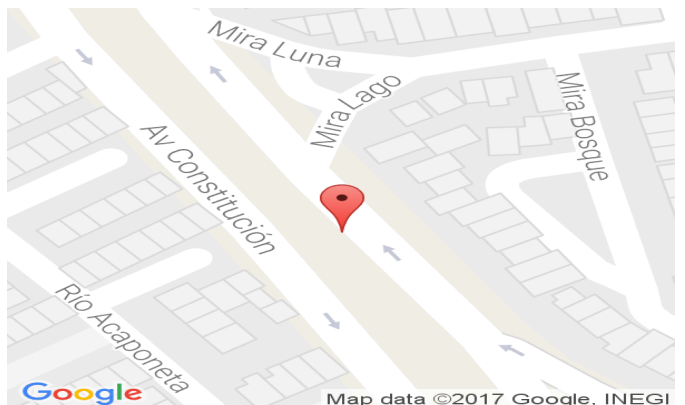

Sistema Integral de Monitoreo de Espectaculares y Medios Impresos.

Usuario: MARÍA GUADALUPE VILLANUEVA GUILLÉN Fecha Monitoreo: 23/05/2017

ID Encuesta: 20235 Ticket: 20212 Estatus: Validado

Proceso Electoral: Local Ordinario 2016-2017

Entidad:	MEXICO	UBICACIÓN	
Municipio:	CUAUTITLAN IZCALLI	Latitud:	19.643768310546875
Proceso:	CAMPAÑA	Longitud:	-99.22498321533203
Ámbito:	Local	Calle:	av constitución
		Colonia:	colina del lago
Hallazgo:	Bardas	Número:	sn
Otro Hallazgo:	NO APLICA		
Tamaño (metros):	ANCHO: 30 ALTO: 2	Código Postal:	54740
Lema/Versión:	Por que las madres de Familia lo exigen, Corrijamos lo que esta mal	Entre Calle:	teotihuacan
ID-INE:	na	Y Calle:	Bacabachi
Tipo Beneficio:	Genérico	Referencia:	a unos 100 metros de Operagua.
Observaciones:	Barda de Nueva Alianza		

BENEFICIADO(S):

No. 1	
Distritos Locales:	CUAUTITLAN IZCALLI
Cargo:	GOBERNADOR ESTATAL
Tipo Asociación:	Partido
Sujeto Obligado:	NUEVA ALIANZA
Beneficiado(s):	GENERICICO

Sistema Integral de Monitoreo de Espectaculares y Medios Impresos.

Usuario: MARÍA GUADALUPE VILLANUEVA GUILLÉN Fecha Monitoreo: 23/05/2017

ID Encuesta: 20235 Ticket: 20212 Estatus: Validado

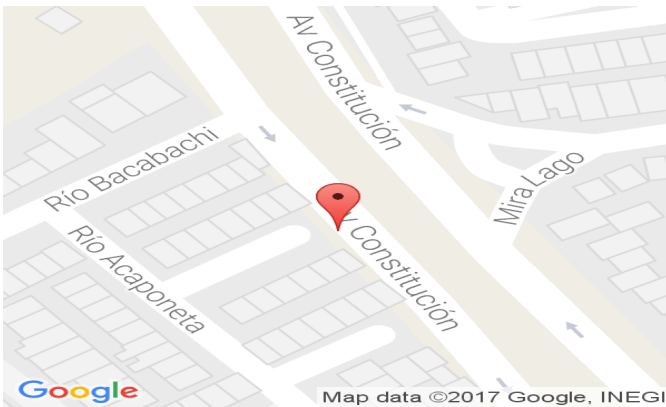

Sistema Integral de Monitoreo de Espectaculares y Medios Impresos.
 Usuario: ELIZABETH ZARATE FORTANEL Fecha Monitoreo: 23/05/2017
 ID Encuesta: 20264 Ticket: 20241 Estatus: Validado

Proceso Electoral: Local Ordinario 2016-2017

Entidad:	MEXICO	UBICACIÓN	
Municipio:	TOLUCA	Latitud:	19.31363296508789
Proceso:	CAMPAÑA	Longitud:	-99.63966369628906
Ámbito:	Local	Calle:	Via Alfredo del Mazo
		Colonia:	Guadalupe y Club Jardín
Hallazgo:	Panorámicos o espectaculares	Número:	SN
Otro Hallazgo:	NO APLICA		
Tamaño (metros):	ANCHO: 10 ALTO: 8	Código Postal:	50010
Lema/Versión:	IGUAL TRABAJO IGUAL SALARIO A MUJERES Y HOMBRES	Entre Calle:	LUCRECIA TORIZ
ID-INE:	NA	Y Calle:	SALVADOR ALVATADO
Tipo Beneficio:	Genérico	Referencia:	A LADO DE VENTA DE VALEROS Y RETENES

Observaciones:

BENEFICIADO(S):

No. 1	
Distritos Locales:	TOLUCA DE LERDO
Cargo:	GOBERNADOR ESTATAL
Tipo Asociación:	Partido
Sujeto Obligado:	NUEVA ALIANZA
Beneficiado(s):	PROPAGANDA GENERICA

Sistema Integral de Monitoreo de Espectaculares y Medios Impresos.
Usuario: ELIZABETH ZARATE FORTANEL Fecha Monitoreo: 23/05/2017
ID Encuesta: 20264 Ticket: 20241 Estatus: Validado



Sistema Integral de Monitoreo de Espectaculares y Medios Impresos.
 Usuario: CARLOS ROBERTO LOEZA ORTEGA Fecha Monitoreo: 29/05/2017
 ID Encuesta: 24950 Ticket: 24924 Estatus: Validado

Proceso Electoral: Local Ordinario 2016-2017

Entidad:	MEXICO	UBICACIÓN	
Municipio:	NEZAHUALCOYOTL	Latitud:	19.460729598999023
Proceso:	CAMPAÑA	Longitud:	-99.0544204711914
Ámbito:	Local	Calle:	ferrocarril del sur
		Colonia:	ciuda lago
Hallazgo:	Bardas	Número:	s/n
Otro Hallazgo:	NO APLICA		
Tamaño (metros):	ANCHO: 10 ALTO: 2.5	Código Postal:	57180
Lema/Versión:	sin	Entre Calle:	taxímetro
ID-INE:	00	Y Calle:	lago valencia
Tipo Beneficio:	Genérico	Referencia:	barda del archivo Secretaría de ecomia

Observaciones:

BENEFICIADO(S):

No. 1	
Distritos Locales:	CD. NEZAHUALCOYOTL
Cargo:	GOBERNADOR ESTATAL
Tipo Asociación:	Partido
Sujeto Obligado:	NUEVA ALIANZA
Beneficiado(s):	GENERICO

Sistema Integral de Monitoreo de Espectaculares y Medios Impresos.
Usuario: CARLOS ROBERTO LOEZA ORTEGA Fecha Monitoreo: 29/05/2017
ID Encuesta: 24950 Ticket: 24924 Estatus: Validado

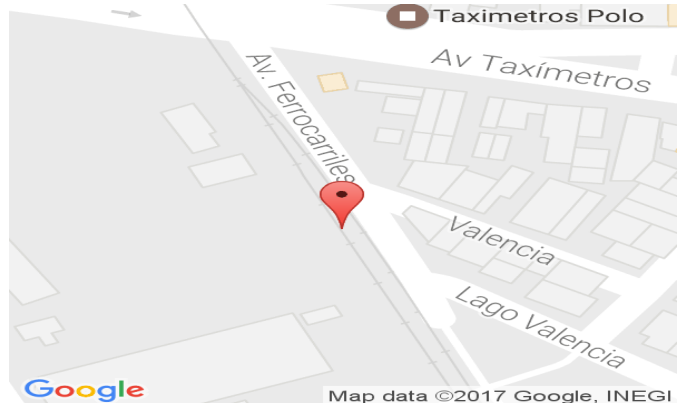

Sistema Integral de Monitoreo de Espectaculares y Medios Impresos.
 Usuario: CARLOS ANTONIO MARTÍNEZ GARCÍA Fecha Monitoreo: 29/05/2017
 ID Encuesta: 24954 Ticket: 24928 Estatus: Validado

Proceso Electoral: Local Ordinario 2016-2017

Entidad:	MEXICO	UBICACIÓN	
Municipio:	IXTAPALUCA	Latitud:	19.3028564453125
Proceso:	CAMPAÑA	Longitud:	-98.88555145263672
Ámbito:	Local	Calle:	CARRETERA MEXICO PUEBLA
		Colonia:	CAPULIN
Hallazgo:	Panorámicos o espectaculares	Número:	SIN NUMERO
Otro Hallazgo:	NO APLICA		
Tamaño (metros):	ANCHO: 15 ALTO: 8	Código Postal:	56535
Lema/Versión:	IGUAL TRABAJO IGUAL SALARI	Entre Calle:	IGNACIO ZARAGOZA
ID-INE:	NA	Y Calle:	SAN BUENA AVENTURA
Tipo Beneficio:	Genérico	Referencia:	LOTE
Observaciones:	EN PARTE INFERIOR DICE COALICION PARA LA GORBERMATURA DEL ESTADO DE MEXICO		

BENEFICIADO(S):

No. 1	
Distritos Locales:	IXTAPALUCA
Cargo:	GOBERNADOR ESTATAL
Tipo Asociación:	Partido
Sujeto Obligado:	NUEVA ALIANZA
Beneficiado(s):	GENERICO

Sistema Integral de Monitoreo de Espectaculares y Medios Impresos.

Usuario: CARLOS ANTONIO MARTÍNEZ GARCÍA Fecha Monitoreo: 29/05/2017

ID Encuesta: 24954 Ticket: 24928 Estatus: Validado

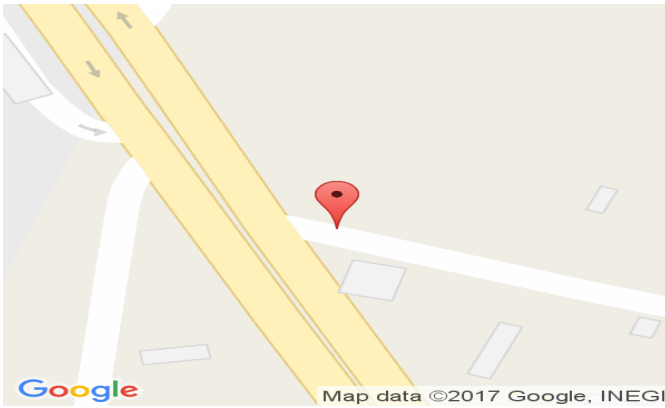

Sistema Integral de Monitoreo de Espectaculares y Medios Impresos.
 Usuario: LUCERO DE ASIS SANDOVAL MIRANDA Fecha Monitoreo: 29/05/2017
 ID Encuesta: 24959 Ticket: 24933 Estatus: Validado

Proceso Electoral: Local Ordinario 2016-2017

Entidad:	MEXICO	UBICACIÓN	
Municipio:	COACALCO DE BERRIOZABAL	Latitud:	19.636022567749023
Proceso:	CAMPAÑA	Longitud:	-99.109130859375
Ámbito:	Local	Calle:	AVENIDA JOSÉ LÓPEZ PORTILLO
		Colonia:	COACALCO
Hallazgo:	Panorámicos o espectaculares	Número:	SN
Otro Hallazgo:	NO APLICA		
Tamaño (metros):	ANCHO: 12 ALTO: 8	Código Postal:	55718
Lema/Versión:	TRANSPORTE PÚBLICO ACCESIBLE SEGURO Y EFICIENTE	Entre Calle:	AV MORELOS
ID-INE:	MON-4-29-12	Y Calle:	IXTLEMELIXTLE
Tipo Beneficio:	Genérico	Referencia:	SOBRE ACABADOS COLONIALES DE CANTERA RODRÍGUEZ

Observaciones:

BENEFICIADO(S):

No. 1	
Distritos Locales:	COACALCO DE BERRIOZABAL
Cargo:	GOBERNADOR ESTATAL
Tipo Asociación:	Partido
Sujeto Obligado:	NUEVA ALIANZA

Sistema Integral de Monitoreo de Espectaculares y Medios Impresos.
Usuario: LUCERO DE ASIS SANDOVAL MIRANDA Fecha Monitoreo: 29/05/2017
ID Encuesta: 24959 Ticket: 24933 Estatus: Validado

Beneficiado(s):	GENERICO
------------------------	----------



Sistema Integral de Monitoreo de Espectaculares y Medios Impresos.
 Usuario: ADRIAN SANTIAGO TOXQUI Fecha Monitoreo: 29/05/2017
 ID Encuesta: 24994 Ticket: 24968 Estatus: Validado

Proceso Electoral: Local Ordinario 2016-2017

Entidad:	MEXICO	UBICACIÓN	
Municipio:	NEZAHUALCOYOTL	Latitud:	19.419727325439453
Proceso:	CAMPAÑA	Longitud:	-99.01725006103516
Ámbito:	Local	Calle:	AVENIDA ADOLFO LÓPEZ MATEOS
		Colonia:	BENITO JUÁREZ
Hallazgo:	Panorámicos o espectaculares	Número:	811
Otro Hallazgo:	NO APLICA		
Tamaño (metros):	ANCHO: 10 ALTO: 8	Código Postal:	57000
Lema/Versión:	IGUAL TRABAJO IGUAL SALARIO A MUJERES Y Y HOMBRES	Entre Calle:	MAÑANITAS
ID-INE:	SN	Y Calle:	BORDO DE XOCHIACA
Tipo Beneficio:	Genérico	Referencia:	EN REFACCIONES DE MAQUINAS DECOSER
Observaciones:	NA		

BENEFICIADO(S):

No. 1	
Distritos Locales:	CD. NEZAHUALCOYOTL
Cargo:	GOBERNADOR ESTATAL
Tipo Asociación:	Partido
Sujeto Obligado:	NUEVA ALIANZA
Beneficiado(s):	ALFREDO DEL MAZO MAZA () (17979)

Sistema Integral de Monitoreo de Espectaculares y Medios Impresos.
Usuario: ADRIAN SANTIAGO TOXQUI Fecha Monitoreo: 29/05/2017
ID Encuesta: 24994 Ticket: 24968 Estatus: Validado



Sistema Integral de Monitoreo de Espectaculares y Medios Impresos.
 Usuario: CRISTIAN IVÁN JUÁREZ PAQUINI Fecha Monitoreo: 29/05/2017
 ID Encuesta: 25177 Ticket: 25151 Estatus: Validado

Proceso Electoral: Local Ordinario 2016-2017

Entidad:	MEXICO	UBICACIÓN	
Municipio:	ECATEPEC DE MORELOS	Latitud:	19.559934616088867
Proceso:	CAMPAÑA	Longitud:	-99.01649475097656
Ámbito:	Local	Calle:	AV CENTRAL
		Colonia:	SAGITARIO
Hallazgo:	Panorámicos o espectaculares	Número:	SN
Otro Hallazgo:	NO APLICA		
Tamaño (metros):	ANCHO: 12 ALTO: 8	Código Postal:	55117
Lema/Versión:	IGUAL TRABAJO IGUAL SALARIO A MUJERES Y HOMBRES	Entre Calle:	PISCIS
ID-INE:	NA	Y Calle:	ARIES
Tipo Beneficio:	Genérico	Referencia:	A UN COSTADO DE CANAL DE AGUAS NEGRAS
Observaciones:	PROPAGANDA DE NUEVA ALIANZA		

BENEFICIADO(S):

No. 1	
Distritos Locales:	ECATEPEC DE MORELOS
Cargo:	GOBERNADOR ESTATAL
Tipo Asociación:	Partido
Sujeto Obligado:	NUEVA ALIANZA
Beneficiado(s):	GENERICO

Sistema Integral de Monitoreo de Espectaculares y Medios Impresos.
Usuario: CRISTIAN IVÁN JUÁREZ PAQUINI Fecha Monitoreo: 29/05/2017
ID Encuesta: 25177 Ticket: 25151 Estatus: Validado

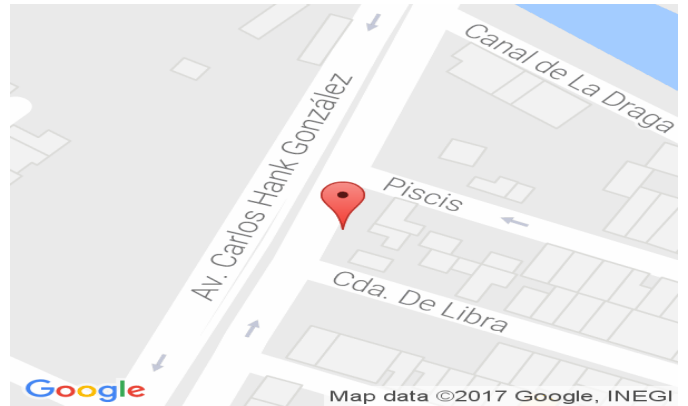

Sistema Integral de Monitoreo de Espectaculares y Medios Impresos.
 Usuario: LUIS MARIO ROMERO AYALA Fecha Monitoreo: 29/05/2017
 ID Encuesta: 25268 Ticket: 25242 Estatus: Validado

Proceso Electoral: Local Ordinario 2016-2017

Entidad:	MEXICO	UBICACIÓN	
Municipio:	TOLUCA	Latitud:	19.267742156982422
Proceso:	CAMPAÑA	Longitud:	-99.65093231201172
Ámbito:	Local	Calle:	SOLIDARIDAD LAS TORRES
		Colonia:	DEL PARQUE
Hallazgo:	Parabuses	Número:	SN
Otro Hallazgo:	NO APLICA		
Tamaño (metros):	ANCHO: 1.5 ALTO: 2	Código Postal:	50180
Lema/Versión:	IGUAL TRABAJO IGUAL SALARIO VOTA NUEVA ALIANZA	Entre Calle:	GENERAL MANUEL PUEBLITA
ID-INE:	NA	Y Calle:	SOLIDARIDAD LAS TORRES
Tipo Beneficio:	Genérico	Referencia:	A UN COSTADO DEL PARQUE 18 DE MARZO

Observaciones:

BENEFICIADO(S):

No. 1	
Distritos Locales:	TOLUCA DE LERDO
Cargo:	GOBERNADOR ESTATAL
Tipo Asociación:	Partido
Sujeto Obligado:	NUEVA ALIANZA
Beneficiado(s):	GENERICO

Sistema Integral de Monitoreo de Espectaculares y Medios Impresos.
Usuario: LUIS MARIO ROMERO AYALA Fecha Monitoreo: 29/05/2017
ID Encuesta: 25268 Ticket: 25242 Estatus: Validado

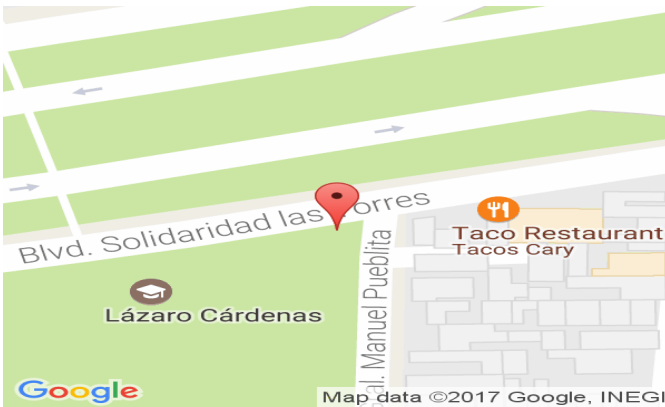

Sistema Integral de Monitoreo de Espectaculares y Medios Impresos.
 Usuario: MARTHA SILVIA LANKHAAR BAUTISTA Fecha Monitoreo: 29/05/2017
 ID Encuesta: 25644 Ticket: 25618 Estatus: Validado

Proceso Electoral: Local Ordinario 2016-2017

Entidad:	MEXICO	UBICACIÓN	
Municipio:	TLALNEPANTLA DE BAZ	Latitud:	19.51679229736328
Proceso:	CAMPAÑA	Longitud:	-99.21465301513672
Ámbito:	Local	Calle:	AVENIDA GUSTAVO BAZ PRADA
		Colonia:	EL MIRADOR
Hallazgo:	Parabuses	Número:	199
Otro Hallazgo:	NO APLICA		
Tamaño (metros):	ANCHO: 2 ALTO: 2	Código Postal:	54070
	MISMAS		
Lema/Versión:	OPORTUNIDADES PARA TODOS	Entre Calle:	IGNACIO ZARAGOZA
ID-INE:	SIN	Y Calle:	VIVEROS DE COYOACAN
Tipo Beneficio:	Genérico	Referencia:	FRENTE AL FOGON
Observaciones:	PARTIDO NUEVA ALIANZA CUADRI		

BENEFICIADO(S):

No. 1	
Distritos Locales:	TLALNEPANTLA DE BAZ
Cargo:	GOBERNADOR ESTATAL
Tipo Asociación:	Partido
Sujeto Obligado:	NUEVA ALIANZA
Beneficiado(s):	GENERICO

Sistema Integral de Monitoreo de Espectaculares y Medios Impresos.

Usuario: MARTHA SILVIA LANKHAAR BAUTISTA Fecha Monitoreo: 29/05/2017

ID Encuesta: 25644 Ticket: 25618 Estatus: Validado



Sistema Integral de Monitoreo de Espectaculares y Medios Impresos.
 Usuario: FRANCISCA RODRÍGUEZ LUNA Fecha Monitoreo: 29/05/2017
 ID Encuesta: 25783 Ticket: 25757 Estatus: Validado

Proceso Electoral: Local Ordinario 2016-2017

Entidad:	MEXICO	UBICACIÓN	
Municipio:	CUAUTITLAN IZCALLI	Latitud:	19.661243438720703
Proceso:	CAMPAÑA	Longitud:	-99.21073150634766
Ámbito:	Local	Calle:	1 DE MAYO
		Colonia:	ENSUEÑOS
Hallazgo:	Bardas	Número:	SIN NÚMERO
Otro Hallazgo:	NO APLICA		
Tamaño (metros):	ANCHO: 35 ALTO: 3	Código Postal:	54740
Lema/Versión:	POR LOS QUE ESTÁN HARTOS	Entre Calle:	CENTAURO
ID-INE:	NO TIENE	Y Calle:	SIRENA
Tipo Beneficio:	Genérico	Referencia:	NOTARÍA 88
Observaciones:	BARDA DE NUEVA ALIANZA		

BENEFICIADO(S):

No. 1	
Distritos Locales:	CUAUTITLAN IZCALLI
Cargo:	GOBERNADOR ESTATAL
Tipo Asociación:	Partido
Sujeto Obligado:	NUEVA ALIANZA
Beneficiado(s):	GENERICO

Sistema Integral de Monitoreo de Espectaculares y Medios Impresos.
Usuario: FRANCISCA RODRÍGUEZ LUNA Fecha Monitoreo: 29/05/2017
ID Encuesta: 25783 Ticket: 25757 Estatus: Validado



Sistema Integral de Monitoreo de Espectaculares y Medios Impresos.

Usuario: MARÍA GUADALUPE VILLANUEVA GUILLÉN Fecha Monitoreo: 29/05/2017

ID Encuesta: 25785 Ticket: 25759 Estatus: Validado

Proceso Electoral: Local Ordinario 2016-2017

Entidad:	MEXICO	UBICACIÓN	
Municipio:	CUAUTITLAN IZCALLI	Latitud:	19.66097640991211
Proceso:	CAMPAÑA	Longitud:	-99.2105484008789
Ámbito:	Local	Calle:	AV 1RO DE MAYO
		Colonia:	CENTRO URBANO
Hallazgo:	Parabuses	Número:	SN
Otro Hallazgo:	NO APLICA		
Tamaño (metros):	ANCHO: 1 ALTO: 1.5	Código Postal:	54700
	TRANSPORTE		
Lema/Versión:	PÚBLICO ACCESIBLE Y EFICIENTE	Entre Calle:	TLATAYA
ID-INE:	NA	Y Calle:	TIMILPAN
Tipo Beneficio:	Genérico	Referencia:	PARADA DE AUTOBUSES, FRENTE A NOTARIA 88
Observaciones:	ES DE NUAL		

BENEFICIADO(S):

No. 1	
Distritos Locales:	CUAUTITLAN IZCALLI
Cargo:	GOBERNADOR ESTATAL
Tipo Asociación:	Partido
Sujeto Obligado:	NUEVA ALIANZA
Beneficiado(s):	GENERICO

Sistema Integral de Monitoreo de Espectaculares y Medios Impresos.

Usuario: MARÍA GUADALUPE VILLANUEVA GUILLÉN Fecha Monitoreo: 29/05/2017

ID Encuesta: 25785 Ticket: 25759 Estatus: Validado



Sistema Integral de Monitoreo de Espectaculares y Medios Impresos.
 Usuario: LUIS ENRIQUE GARCIA AGUILAR Fecha Monitoreo: 29/05/2017
 ID Encuesta: 25789 Ticket: 25763 Estatus: Validado

Proceso Electoral: Local Ordinario 2016-2017

Entidad:	MEXICO	UBICACIÓN	
Municipio:	RAYON	Latitud:	19.145751953125
Proceso:	CAMPAÑA	Longitud:	-99.58544921875
Ámbito:	Local	Calle:	2 DE MARZO
		Colonia:	SANTA ISABEL
Hallazgo:	Mantas (menores a 12mts)	Número:	325
Otro Hallazgo:	NO APLICA		
Tamaño (metros):	ANCHO: 2 ALTO: 1	Código Postal:	52360
Lema/Versión:	POR LOS QUE YA NO CREEN	Entre Calle:	1 DE MARZO
ID-INE:	N/A	Y Calle:	DIAMANTE
			FRENTE A
Tipo Beneficio:	Genérico	Referencia:	PROVEEDORA STA. MARIA

Observaciones:

BENEFICIADO(S):

No. 1	
Distritos Locales:	SAN MIGUEL ZINACANTEPEC
Cargo:	GOBERNADOR ESTATAL
Tipo Asociación:	Partido
Sujeto Obligado:	NUEVA ALIANZA
Beneficiado(s):	GENERICO

Sistema Integral de Monitoreo de Espectaculares y Medios Impresos.
Usuario: LUIS ENRIQUE GARCIA AGUILAR Fecha Monitoreo: 29/05/2017
ID Encuesta: 25789 Ticket: 25763 Estatus: Validado



Sistema Integral de Monitoreo de Espectaculares y Medios Impresos.
 Usuario: MARÍA GUADALUPE GÓMEZ PEÑALOZA Fecha Monitoreo: 30/05/2017
 ID Encuesta: 26231 Ticket: 26205 Estatus: Validado

Proceso Electoral: Local Ordinario 2016-2017

Entidad:	MEXICO	UBICACIÓN	
Municipio:	TLALNEPANTLA DE BAZ	Latitud:	19.535310745239258
Proceso:	CAMPAÑA	Longitud:	-99.22640228271484
Ámbito:	Local	Calle:	Calle Convento de Santa Brígida
		Colonia:	Habitacional Jardines de Santa Monica
Hallazgo:	Buzones	Número:	Sin
Otro Hallazgo:	NO APLICA		
Tamaño (metros):	ANCHO: 1 ALTO: 1	Código Postal:	54050
Lema/Versión:	Mismas oportunidades? para todos	Entre Calle:	Av convento de santa monica
ID-INE:	sin	Y Calle:	Santa Brigida
Tipo Beneficio:	Genérico	Referencia:	frente a espadisimas
Observaciones:	Nueva Alianza, Cuadri		

BENEFICIADO(S):

No. 1	
Distritos Locales:	TLALNEPANTLA DE BAZ
Cargo:	GOBERNADOR ESTATAL
Tipo Asociación:	Partido
Sujeto Obligado:	NUEVA ALIANZA
Beneficiado(s):	GENERICO

Sistema Integral de Monitoreo de Espectaculares y Medios Impresos.

Usuario: MARÍA GUADALUPE GÓMEZ PEÑALOZA Fecha Monitoreo: 30/05/2017

ID Encuesta: 26231 Ticket: 26205 Estatus: Validado



Sistema Integral de Monitoreo de Espectaculares y Medios Impresos.
 Usuario: JAIME MORALES ORTUÑO Fecha Monitoreo: 30/05/2017
 ID Encuesta: 26430 Ticket: 26404 Estatus: Validado

Proceso Electoral: Local Ordinario 2016-2017

Entidad:	MEXICO	UBICACIÓN	
Municipio:	NAUCALPAN DE JUAREZ	Latitud:	19.480417251586914
Proceso:	CAMPAÑA	Longitud:	-99.23296356201172
Ámbito:	Local	Calle:	CALLE VALLE DE MORELOS
		Colonia:	EL MIRADOR
Hallazgo:	Panorámicos o espectaculares	Número:	SN
Otro Hallazgo:	NO APLICA		
Tamaño (metros):	ANCHO: 8 ALTO: 8	Código Postal:	53050
	MISMAS		
Lema/Versión:	OPORTUNIDADEA PARA TODOS	Entre Calle:	VALLE NACIONAL
			BOULEVARD
ID-INE:	SN	Y Calle:	MANUEL ÁVILA CAMACHO
Tipo Beneficio:	Personalizado	Referencia:	ESTACIONAMIENTO PÚBLICO

Observaciones:

BENEFICIADO(S):

No. 1	
Distritos Locales:	NAUCALPAN DE JUAREZ
Cargo:	GOBERNADOR ESTATAL
Tipo Asociación:	Partido
Sujeto Obligado:	NUEVA ALIANZA
Beneficiado(s):	GENERICO

Sistema Integral de Monitoreo de Espectaculares y Medios Impresos.
Usuario: JAIME MORALES ORTUÑO Fecha Monitoreo: 30/05/2017
ID Encuesta: 26430 Ticket: 26404 Estatus: Validado

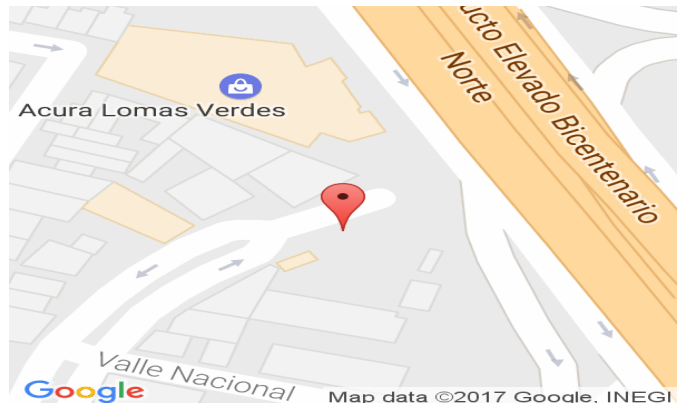

Sistema Integral de Monitoreo de Espectaculares y Medios Impresos.
 Usuario: GISELA YADIRA FLORES CID Fecha Monitoreo: 30/05/2017
 ID Encuesta: 26749 Ticket: 26723 Estatus: Validado

Proceso Electoral: Local Ordinario 2016-2017

Entidad:	MEXICO	UBICACIÓN	
Municipio:	ECATEPEC DE MORELOS	Latitud:	19.53578758239746
Proceso:	CAMPAÑA	Longitud:	-99.083984375
Ámbito:	Local	Calle:	GUSTAVO GARMENDIA
		Colonia:	ARBOLITOS XALOSTOC
Hallazgo:	Bardas	Número:	S/N
Otro Hallazgo:	NO APLICA		
Tamaño (metros):	ANCHO: 40 ALTO: 2	Código Postal:	55310
Lema/Versión:	POR LOS QUE EXIGEN JUSTICIA	Entre Calle:	GASODUCTO
ID-INE:	N/A	Y Calle:	IGNACIO LOPEZ RAYON
Tipo Beneficio:	Genérico	Referencia:	PANTEÓN SAN PEDRO

Observaciones:

BENEFICIADO(S):

No. 1	
Distritos Locales:	ECATEPEC DE MORELOS
Cargo:	GOBERNADOR ESTATAL
Tipo Asociación:	Partido
Sujeto Obligado:	NUEVA ALIANZA
Beneficiado(s):	GENERICICO

Sistema Integral de Monitoreo de Espectaculares y Medios Impresos.
Usuario: GISELA YADIRA FLORES CID Fecha Monitoreo: 30/05/2017
ID Encuesta: 26749 Ticket: 26723 Estatus: Validado

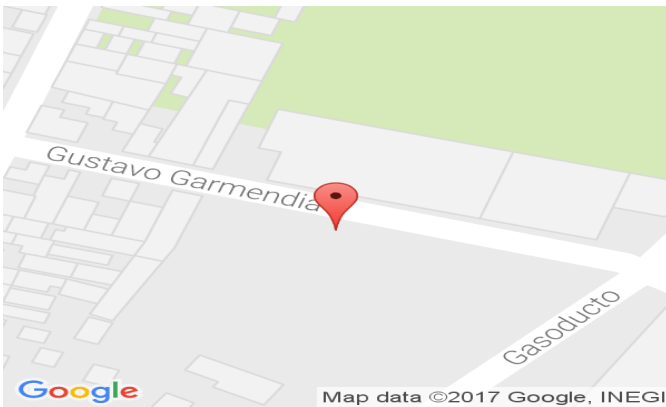

Sistema Integral de Monitoreo de Espectaculares y Medios Impresos.
 Usuario: ELIZABETH ZARATE FORTANEL Fecha Monitoreo: 30/05/2017
 ID Encuesta: 26852 Ticket: 26826 Estatus: Validado

Proceso Electoral: Local Ordinario 2016-2017

Entidad:	MEXICO	UBICACIÓN	
Municipio:	TOLUCA	Latitud:	19.36307716369629
Proceso:	CAMPAÑA	Longitud:	-99.69013977050781
Ámbito:	Local	Calle:	CARRETERA ATLACOMULCO TOLUCA
		Colonia:	PALMILLAS
Hallazgo:	Panorámicos o espectaculares	Número:	SN
Otro Hallazgo:	NO APLICA		
Tamaño (metros):	ANCHO: 10 ALTO: 8	Código Postal:	50200
	MISMAS		
Lema/Versión:	OPORTUNIDADES PARA TODOS	Entre Calle:	SALTO DEL AGUAV
ID-INE:	NA	Y Calle:	ATLACOMULCO TOLUCA
Tipo Beneficio:	Personalizado	Referencia:	FRENTE LAGUNA AUTOPAN

Observaciones:

BENEFICIADO(S):

No. 1	
Distritos Locales:	TOLUCA DE LERDO
Cargo:	GOBERNADOR ESTATAL
Tipo Asociación:	Partido
Sujeto Obligado:	NUEVA ALIANZA
Beneficiado(s):	GENERICO

Sistema Integral de Monitoreo de Espectaculares y Medios Impresos.
Usuario: ELIZABETH ZARATE FORTANEL Fecha Monitoreo: 30/05/2017
ID Encuesta: 26852 Ticket: 26826 Estatus: Validado



Sistema Integral de Monitoreo de Espectaculares y Medios Impresos.
 Usuario: LUIS ARTURO RODRÍGUEZ BAUTISTA Fecha Monitoreo: 30/05/2017
 ID Encuesta: 26950 Ticket: 26924 Estatus: Validado

Proceso Electoral: Local Ordinario 2016-2017

Entidad:	MEXICO	UBICACIÓN	
Municipio:	NAUCALPAN DE JUAREZ	Latitud:	19.516382217407227
Proceso:	CAMPAÑA	Longitud:	-99.2594985961914
Ámbito:	Local	Calle:	PASEO DE LOMAS VERDES
		Colonia:	LOMAS VERDES 4TA SECCIÓN
Hallazgo:	Parabuses	Número:	SN
Otro Hallazgo:	NO APLICA		
Tamaño (metros):	ANCHO: 1.2 ALTO: 4	Código Postal:	53125
	MISMAS		
Lema/Versión:	OPORTUNIDADES PARA TOD@S	Entre Calle:	PASEO DEL PRADO
ID-INE:	NO SE VE	Y Calle:	PASEO DE LAS AMÉRICAS
			FRENTE A PARQUE DE UNIDAD HABITACIONAL
Tipo Beneficio:	Personalizado	Referencia:	

Observaciones:

BENEFICIADO(S):

No. 1	
Distritos Locales:	NAUCALPAN DE JUAREZ
Cargo:	GOBERNADOR ESTATAL
Tipo Asociación:	Partido
Sujeto Obligado:	NUEVA ALIANZA
Beneficiado(s):	GENERICO

Sistema Integral de Monitoreo de Espectaculares y Medios Impresos.

Usuario: LUIS ARTURO RODRÍGUEZ BAUTISTA Fecha Monitoreo: 30/05/2017

ID Encuesta: 26950 Ticket: 26924 Estatus: Validado



Sistema Integral de Monitoreo de Espectaculares y Medios Impresos.
 Usuario: ANTONIO SALOMON MOLINA SÁMANO Fecha Monitoreo: 30/05/2017
 ID Encuesta: 27000 Ticket: 26974 Estatus: Validado

Proceso Electoral: Local Ordinario 2016-2017

Entidad:	MEXICO	UBICACIÓN	
Municipio:	TEXCOCO	Latitud:	19.45362663269043
Proceso:	CAMPAÑA	Longitud:	-98.89958190917969
Ámbito:	Local	Calle:	CARRETERA TEXCOCO MÉXICO
		Colonia:	MONTECILLOS
Hallazgo:	Panorámicos o espectaculares	Número:	SN
Otro Hallazgo:	NO APLICA		
Tamaño (metros):	ANCHO: 8 ALTO: 4	Código Postal:	56264
Lema/Versión:	PARA GARANTIZAR QUE NO TE QUEDES SIN ESTUDIAR	Entre Calle:	SN
ID-INE:	SN	Y Calle:	AV. GENERAL GONZÁLEZ
Tipo Beneficio:	Genérico	Referencia:	A 50 MTS DE PESCADOS Y MARISCOS COSTA AZUL

Observaciones:

BENEFICIADO(S):

No. 1	
Distritos Locales:	TEXCOCO DE MORA
Cargo:	GOBERNADOR ESTATAL
Tipo Asociación:	Partido
Sujeto Obligado:	NUEVA ALIANZA
Beneficiado(s):	GENERICO

Sistema Integral de Monitoreo de Espectaculares y Medios Impresos.

Usuario: ANTONIO SALOMON MOLINA SÁMANO Fecha Monitoreo: 30/05/2017

ID Encuesta: 27000 Ticket: 26974 Estatus: Validado



Sistema Integral de Monitoreo de Espectaculares y Medios Impresos.
 Usuario: LUIS ARTURO RODRÍGUEZ BAUTISTA Fecha Monitoreo: 30/05/2017
 ID Encuesta: 27031 Ticket: 27005 Estatus: Validado

Proceso Electoral: Local Ordinario 2016-2017

Entidad:	MEXICO	UBICACIÓN	
Municipio:	NAUCALPAN DE JUAREZ	Latitud:	19.51512908935547
Proceso:	CAMPAÑA	Longitud:	-99.2337646484375
Ámbito:	Local	Calle:	CIRCUITO INGENIEROS
		Colonia:	CIUDAD SATÉLITE
Hallazgo:	Panorámicos o espectaculares	Número:	11
Otro Hallazgo:	NO APLICA		
Tamaño (metros):	ANCHO: 12 ALTO: 12	Código Postal:	53200
Lema/Versión:	PARA GARANTIZAR QUE NO TE QUEDES SIN ESTUDIAR	Entre Calle:	PERIFÉRICOS DIRECCIÓN SUR
ID-INE:	NO SE VE	Y Calle:	CIRCUITO INGENIEROS
Tipo Beneficio:	Personalizado	Referencia:	EN CASA AVILA RESTAURANTE

Observaciones:

BENEFICIADO(S):

No. 1	
Distritos Locales:	NAUCALPAN DE JUAREZ
Cargo:	GOBERNADOR ESTATAL
Tipo Asociación:	Partido
Sujeto Obligado:	NUEVA ALIANZA
Beneficiado(s):	GENERICO

Sistema Integral de Monitoreo de Espectaculares y Medios Impresos.

Usuario: LUIS ARTURO RODRÍGUEZ BAUTISTA Fecha Monitoreo: 30/05/2017

ID Encuesta: 27031 Ticket: 27005 Estatus: Validado



Sistema Integral de Monitoreo de Espectaculares y Medios Impresos.
 Usuario: ERENDIRA PÉREZ FUENTES Fecha Monitoreo: 30/05/2017
 ID Encuesta: 27057 Ticket: 27031 Estatus: Validado

Proceso Electoral: Local Ordinario 2016-2017

Entidad:	MEXICO	UBICACIÓN	
Municipio:	HUEHUETOCA	Latitud:	19.83193588256836
Proceso:	CAMPAÑA	Longitud:	-99.2103042602539
Ámbito:	Local	Calle:	blvd Huehuetoca jorobas
		Colonia:	salitrillo
Hallazgo:	Panorámicos o espectaculares	Número:	sn
Otro Hallazgo:	NO APLICA		
Tamaño (metros):	ANCHO: 12 ALTO: 10	Código Postal:	54680
Lema/Versión:	para garantizar que no te quedes sin estudiar	Entre Calle:	segunda álamos
ID-INE:	sn	Y Calle:	la Ribera
Tipo Beneficio:	Genérico	Referencia:	frente a Soriana
Observaciones:	publicidad de NUAL vota 4 de julio		

BENEFICIADO(S):

No. 1	
Distritos Locales:	TEOLOYUCAN
Cargo:	GOBERNADOR ESTATAL
Tipo Asociación:	Partido
Sujeto Obligado:	NUEVA ALIANZA
Beneficiado(s):	GENERICO

Sistema Integral de Monitoreo de Espectaculares y Medios Impresos.
Usuario: ERENDIRA PÉREZ FUENTES Fecha Monitoreo: 30/05/2017
ID Encuesta: 27057 Ticket: 27031 Estatus: Validado



Sistema Integral de Monitoreo de Espectaculares y Medios Impresos.
 Usuario: LUIS FERNANDO HOYOS PINEDA Fecha Monitoreo: 30/05/2017
 ID Encuesta: 27153 Ticket: 27127 Estatus: Validado

Proceso Electoral: Local Ordinario 2016-2017

Entidad:	MEXICO	UBICACIÓN	
Municipio:	SAN FELIPE DEL PROGRESO	Latitud:	19.800586700439453
Proceso:	CAMPAÑA	Longitud:	-99.87004089355469
Ámbito:	Local	Calle:	MAXIMINO RUIZ FLORES
		Colonia:	CENTRO
Hallazgo:	Vinilonas	Número:	S/N
Otro Hallazgo:	NO APLICA		
Tamaño (metros):	ANCHO: 1.5 ALTO: .5	Código Postal:	50453
Lema/Versión:	PORQUE LAS MADRES DE FAMILIA LO EXIGEN	Entre Calle:	VICENTE VILLADA
ID-INE:	S/ID	Y Calle:	FRANCISCO I MADERO
Tipo Beneficio:	Genérico	Referencia:	A 200 MTS DE SALIDA A EL CALVARIO
Observaciones:	S/O		

BENEFICIADO(S):

No. 1	
Distritos Locales:	IXTLAHUACA DE RAYON
Cargo:	GOBERNADOR ESTATAL
Tipo Asociación:	Partido
Sujeto Obligado:	NUEVA ALIANZA
Beneficiado(s):	GENERICO

Sistema Integral de Monitoreo de Espectaculares y Medios Impresos.
Usuario: LUIS FERNANDO HOYOS PINEDA Fecha Monitoreo: 30/05/2017
ID Encuesta: 27153 Ticket: 27127 Estatus: Validado



Sistema Integral de Monitoreo de Espectaculares y Medios Impresos.
 Usuario: MICHELLE SILVA RODRÍGUEZ Fecha Monitoreo: 30/05/2017
 ID Encuesta: 27191 Ticket: 27165 Estatus: Validado

Proceso Electoral: Local Ordinario 2016-2017

Entidad:	MEXICO	UBICACIÓN	
Municipio:	HUEHUETOCA	Latitud:	19.826370239257813
Proceso:	CAMPAÑA	Longitud:	-99.24822235107422
Ámbito:	Local	Calle:	BLVD HUEHUETOCA-JOROBAS
		Colonia:	JOROBAS
Hallazgo:	Panorámicos o espectaculares	Número:	SN
Otro Hallazgo:	NO APLICA		
Tamaño (metros):	ANCHO: 15 ALTO: 10	Código Postal:	54680
	TRANSPORTE PUBLICO		
Lema/Versión:	ACCESIBLE, SEGURO Y EFICIENTE	Entre Calle:	CAPULIN
ID-INE:	0	Y Calle:	MADRID
Tipo Beneficio:	Genérico	Referencia:	A UN COSTADO DE HOSPITAL SAN RAFAEL

Observaciones:

BENEFICIADO(S):

No. 1	
Distritos Locales:	TEOLOYUCAN
Cargo:	GOBERNADOR ESTATAL
Tipo Asociación:	Partido
Sujeto Obligado:	NUEVA ALIANZA
Beneficiado(s):	GENERICO

Sistema Integral de Monitoreo de Espectaculares y Medios Impresos.
Usuario: MICHELLE SILVA RODRÍGUEZ Fecha Monitoreo: 30/05/2017
ID Encuesta: 27191 Ticket: 27165 Estatus: Validado



Sistema Integral de Monitoreo de Espectaculares y Medios Impresos.
 Usuario: PORFIRIO EDUARDO OCHOA PAEZ Fecha Monitoreo: 30/05/2017
 ID Encuesta: 27799 Ticket: 27773 Estatus: Validado

Proceso Electoral: Local Ordinario 2016-2017

Entidad:	MEXICO	UBICACIÓN	
Municipio:	METEPEC	Latitud:	19.27712059020996
Proceso:	CAMPAÑA	Longitud:	-99.57562255859375
Ámbito:	Local	Calle:	BOULEVARD SOLIDARIDAD LAS TORRES
		Colonia:	SAN SALVADOR TIZATLALI
Hallazgo:	Panorámicos o espectaculares	Número:	SIN NÚMERO
Otro Hallazgo:	NO APLICA		
Tamaño (metros):	ANCHO: 10 ALTO: 8	Código Postal:	52172
Lema/Versión:	PARA GARANTIZAR QUE NO TE QUEDES SIN ESTUDIAR	Entre Calle:	BOULEVARD ADOLFO LÓPEZ MATEOS
ID-INE:	NA	Y Calle:	TECNOLOGICO
Tipo Beneficio:	Personalizado	Referencia:	TALLER MECÁNICO

Observaciones:

BENEFICIADO(S):

No. 1	
Distritos Locales:	METEPEC
Cargo:	GOBERNADOR ESTATAL
Tipo Asociación:	Partido
Sujeto Obligado:	NUEVA ALIANZA
Beneficiado(s):	GENERICO

Sistema Integral de Monitoreo de Espectaculares y Medios Impresos.
Usuario: PORFIRIO EDUARDO OCHOA PAEZ Fecha Monitoreo: 30/05/2017
ID Encuesta: 27799 Ticket: 27773 Estatus: Validado

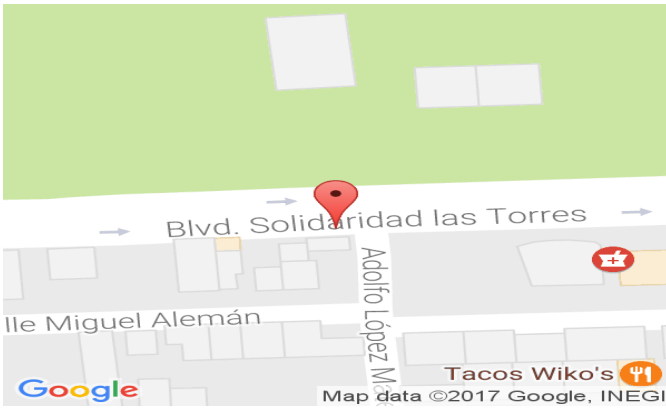

Sistema Integral de Monitoreo de Espectaculares y Medios Impresos.
 Usuario: ELIZABETH ZARATE FORTANEL Fecha Monitoreo: 02/06/2017
 ID Encuesta: 28092 Ticket: 28066 Estatus: Validado

Proceso Electoral: Local Ordinario 2016-2017

Entidad:	MEXICO	UBICACIÓN	
Municipio:	TOLUCA	Latitud:	19.316316604614258
Proceso:	CAMPAÑA	Longitud:	-99.6445083618164
Ámbito:	Local	Calle:	CALLE MANUEL BUENDÍA TELLEZ GIRÓN
		Colonia:	CARLOS HANK Y LOS FRAILES
Hallazgo:	Parabuses	Número:	SN
Otro Hallazgo:	NO APLICA		
Tamaño (metros):	ANCHO: 1 ALTO: 2	Código Postal:	50200
	MISMAS		
Lema/Versión:	OPORTUNIDADES PARA TODOS	Entre Calle:	MANUEL BUENDIA
ID-INE:	NA	Y Calle:	PRIV ALFREDO DEL MAZO
Tipo Beneficio:	Personalizado	Referencia:	SN

Observaciones:

BENEFICIADO(S):

No. 1	
Distritos Locales:	TOLUCA DE LERDO
Cargo:	GOBERNADOR ESTATAL
Tipo Asociación:	Partido
Sujeto Obligado:	NUEVA ALIANZA
Beneficiado(s):	GENERICO

Sistema Integral de Monitoreo de Espectaculares y Medios Impresos.
Usuario: ELIZABETH ZARATE FORTANEL Fecha Monitoreo: 02/06/2017
ID Encuesta: 28092 Ticket: 28066 Estatus: Validado



Sistema Integral de Monitoreo de Espectaculares y Medios Impresos.
 Usuario: MONITOR ESTADO DE MEXICO Fecha Monitoreo: 04/05/2017
 ID Encuesta: 878 Ticket: 873 Estatus: Validado

Proceso Electoral: Local Ordinario 2016-2017

Entidad:	MEXICO	UBICACIÓN	
Municipio:	TOLUCA	Latitud:	19.28874397277832
Proceso:	CAMPAÑA	Longitud:	-99.69491577148438
Ámbito:	Local	Calle:	Adolfo López
		Colonia:	nueva oxtotitlan
Hallazgo:	Panorámicos o espectaculares	Número:	sn
Otro Hallazgo:	NO APLICA		
Tamaño (metros):	ANCHO: 15 ALTO: 7	Código Postal:	50100
Lema/Versión:	porque las madres de familia exigen	Entre Calle:	torres chicas
ID-INE:	na	Y Calle:	de los panteones
Tipo Beneficio:	Directo	Referencia:	casi esquina con torres chicas

Observaciones:

BENEFICIADO(S):

No. 1	
Distritos Locales:	TOLUCA DE LERDO
Cargo:	GOBERNADOR ESTATAL
Tipo Asociación:	Partido
Sujeto Obligado:	NUEVA ALIANZA
Beneficiado(s):	GENERICO

Sistema Integral de Monitoreo de Espectaculares y Medios Impresos.
Usuario: MONITOR ESTADO DE MEXICO Fecha Monitoreo: 04/05/2017
ID Encuesta: 878 Ticket: 873 Estatus: Validado

