

Sistema Integral de Monitoreo de Espectaculares

Reporte de recorrido

Usuario pedro.hernandezji Fecha Encuesta: 2/3/2017 11:48:24 AM

Id Encuesta: 124942 - Ticket:54558 - Estatus: Autorizado

Período Electoral	PRECAMPAÑA
Ámbito	Local
Partido Político	PARTIDO VERDE ECOLOGISTA DE MÉXICO
Otro Partido	
Nombre Candidato	GENERICO
Descripción del Cargo	GOBERNADOR
Otro Cargo	
Lema / Versión	SER VERDE ES USAR MAS BICI UNETE EL RETO ES SER VERDE

Entidad	MÉXICO
Municipio	ECATEPEC DE MORELOS
Colonia	SANTO TOMAS
Calle	AV. NACIONAL
Número	SN
Entre calle	AV.DE LAS TORRES
Y Calle	HIDALGO
C.P.	55069
Referencia	EN FRENTE DE REFACCIONES DEL NOTE
Distritos Federales	
Distritos Locales	DISTRITO VI

Observaciones

Tamaño Ancho: 45 metros, alto: 23 metros

Tipo Anuncio PANORÁMICOS



Sistema Integral de Monitoreo de Espectaculares

Reporte de recorrido

Usuario claudia.martinez Fecha Encuesta: 2/4/2017 11:33:23 AM

Id Encuesta: 125011 - Ticket:54573 - Estatus:Autorizado

Período Electoral	PRECAMPAÑA
Ámbito	Local
Partido Político	PARTIDO VERDE ECOLOGISTA DE MÉXICO
Otro Partido	
Nombre Candidato	GENERICO
Descripción del Cargo	GOBERNADOR
Otro Cargo	
Lema / Versión	FAMILIA VERDE SOLO FALTAS TU

Entidad	MÉXICO
Municipio	ECATEPEC DE MORELOS
Colonia	SANTA MARIA TULPETLAC
Calle	AV DE LOS SIETE PUEBLOS
Número	S/N
Entre calle	MORELOS
Y Calle	CONTINUACION SONORA
C.P.	55400
Referencia	ENFRENTA DEL SANTUARIO DE LA QUINTA APARICION GUADALUPANA
Distritos Federales	
Distritos Locales	DISTRITO XVI

Observaciones	PEGADO AL MURO DE CONTENSION DE LA AUTOPISTA MEXICO PACHUCA
----------------------	-------------------------------------------------------------

Tamaño Ancho: 15 metros, alto: 2 metros

Tipo Anuncio MUROS



Sistema Integral de Monitoreo de Espectaculares

Reporte de recorrido

Usuario pedro.hernandezji Fecha Encuesta: 2/4/2017 11:44:41 AM

Id Encuesta: 125035 - Ticket:54576 - Estatus:Autorizado

Período Electoral	PRECAMPAÑA
Ámbito	Local
Partido Político	PARTIDO VERDE ECOLOGISTA DE MÉXICO
Otro Partido	
Nombre Candidato	GENERICO
Descripción del Cargo	GOBERNADOR
Otro Cargo	
Lema / Versión	SER VERDE ES RECICLAR

Entidad	MÉXICO
Municipio	ECATEPEC DE MORELOS
Colonia	CUAHUCTEMOC
Calle	AV. DE LA AUTOPISTA
Número	SN
Entre calle	AUTOPISTA MÉXICO PACHUCA
Y Calle	AV. MORELON
C.P.	55400
Referencia	A UN COSTADO DE LA AUTOPISTA
Distritos Federales	
Distritos Locales	DISTRITO XI

Observaciones SE UBICA SOBRE LA AUTOPISTA MÉXICO PACHUCA ENTRE LOS DTTO. 11 Y 16

Tamaño Ancho: 6 metros, alto: 10 metros

Tipo Anuncio PANORÁMICOS



Sistema Integral de Monitoreo de Espectaculares

Reporte de recorrido

Usuario bibiana.ortiz Fecha Encuesta: 2/27/2017 10:44:55 AM

Id Encuesta: 125765 - Ticket:54723 - Estatus: Autorizado

Período Electoral	PRECAMPAÑA
Ámbito	Local
Partido Político	PARTIDO VERDE ECOLOGISTA DE MÉXICO
Otro Partido	
Nombre Candidato	GENERICO
Descripción del Cargo	GOBERNADOR
Otro Cargo	
Lema / Versión	SER VERDE ES ADOPTAR UNETE EL RETO ES SER VERDE

Entidad	MÉXICO
Municipio	COACALCO DE BERRIOZÁBAL
Colonia	SAN LORENZO
Calle	AV LOPEZ PORTILL
Número	SN
Entre calle	CUAUHTEMOC
Y Calle	AV DEL PARQUE
C.P.	55700
Referencia	SOBRE POLLO FELIZ
Distritos Federales	
Distritos Locales	DISTRITO VI

Observaciones

Tamaño Ancho: 8 metros, alto: 3 metros

Tipo Anuncio PANORÁMICOS



Sistema Integral de Monitoreo de Espectaculares

Reporte de recorrido

Usuario cristian.juarez Fecha Encuesta: 2/3/2017 12:44:38 PM

Id Encuesta: 125992 - Ticket:54652 - Estatus:Autorizado

Período Electoral	PRECAMPAÑA
Ámbito	Local
Partido Político	PARTIDO VERDE ECOLOGISTA DE MÉXICO
Otro Partido	
Nombre Candidato	GENERICO
Descripción del Cargo	GOBERNADOR
Otro Cargo	
Lema / Versión	SEE VERDE ES RECICLAR

Entidad	MÉXICO
Municipio	ECATEPEC DE MORELOS
Colonia	SAN CRISTOBAL
Calle	TEXCOCO LECHERÍA
Número	51
Entre calle	2DA ALAMO
Y Calle	DURAZNO
C.P.	55024
Referencia	SOBRE NEGOCIO DE HERRERIA Y ALUMINIO
Distritos Federales	
Distritos Locales	DISTRITO VI

Observaciones SIN ANUNCIO DE CANDIDATO A GOBERNADOR

Tamaño Ancho: 20 metros, alto: 12 metros

Tipo Anuncio PANORÁMICOS



Sistema Integral de Monitoreo de Espectaculares

Reporte de recorrido

Usuario elizabeth.zarate Fecha Encuesta: 2/28/2017 12:39:23 PM

Id Encuesta: 126206 - Ticket:54784 - Estatus:Autorizado

Período Electoral	PRECAMPAÑA
Ámbito	Local
Partido Político	PARTIDO VERDE ECOLOGISTA DE MÉXICO
Otro Partido	
Nombre Candidato	GENERICO
Descripción del Cargo	GOBERNADOR
Otro Cargo	
Lema / Versión	SER VERDE ES ADOPTAR UNETE EL RETO ES SER VERDE

Entidad	MÉXICO
Municipio	TOLUCA
Colonia	ISIDRO FABELA
Calle	AV SOLIDARIDAD LAS TORRES
Número	SN
Entre calle	ANDRES QUINTANA ROO
Y Calle	EDUARDO GONZALEZ Y PICHARDO
C.P.	50170
Referencia	ARRIBA DE UN PUENTE PEATONAL
Distritos Federales	
Distritos Locales	DISTRITO I

Observaciones

Tamaño Ancho: 4 metros, alto: 2 metros

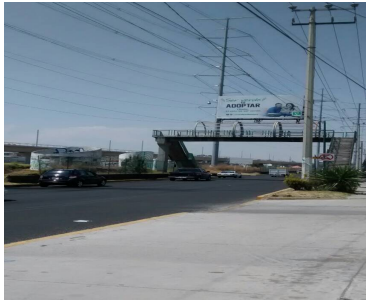
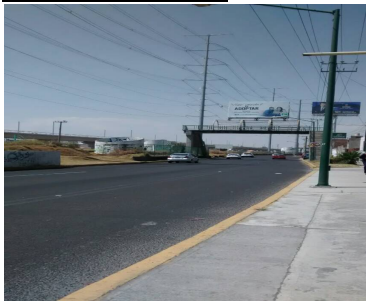

Tipo Anuncio PANORÁMICOS

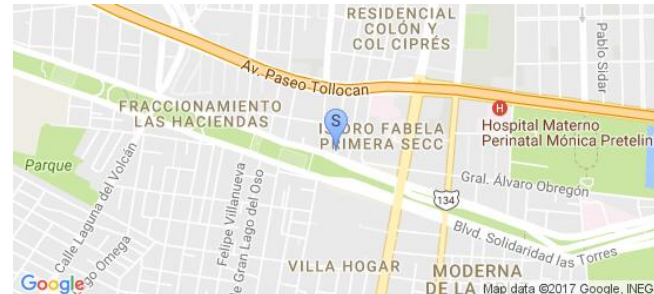
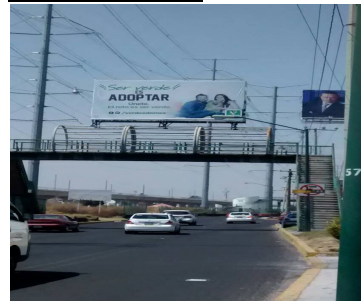

Sistema Integral de Monitoreo de Espectaculares

Reporte de recorrido

Usuario gisela.flores Fecha Encuesta: 2/28/2017 11:29:07 AM

Id Encuesta: 126225 - Ticket:54787 - Estatus:Autorizado

Período Electoral	PRECAMPAÑA
Ámbito	Local
Partido Político	PARTIDO VERDE ECOLOGISTA DE MÉXICO
Otro Partido	
Nombre Candidato	GENERICO
Descripción del Cargo	GOBERNADOR
Otro Cargo	
Lema / Versión	SER VERDE ES RECICLAR, UNETE, EL RETO ES SER VERDE

Entidad	MÉXICO
Municipio	TOLUCA
Colonia	NUEVA OXTOTITLAN
Calle	ADOLFO LOPEZ MATEOS
Número	S/N
Entre calle	TORRES CHICAS
Y Calle	ADOLFO LOPEZ MATEOS
C.P.	50100
Referencia	ARRIBA DE PRODUCTOS METALICOS LUCERO
Distritos Federales	
Distritos Locales	DISTRITO I

Observaciones

Tamaño Ancho: 8 metros, alto: 8 metros



Tipo Anuncio PANORÁMICOS

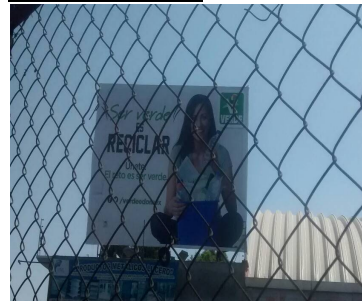

Sistema Integral de Monitoreo de Espectaculares
Reporte de recorrido

Usuario elvira.gomez Fecha Encuesta: 3/4/2017 1:06:50 PM

Id Encuesta: 127757 - Ticket:55081 - Estatus:Autorizado

Período Electoral	PRECAMPAÑA
Ámbito	Local
Partido Político	PARTIDO VERDE ECOLOGISTA DE MÉXICO
Otro Partido	
Nombre Candidato	SIN NOMBRE
Descripción del Cargo	OTRO LOCAL
Otro Cargo	GENÉRICA
Lema / Versión	SER VERDE ES RECICLAR

Entidad	MÉXICO
Municipio	TECÁMAC
Colonia	SAN NICOLAS LA REDONDA
Calle	CARRET. FED MEXICO PACHUCA
Número	SN
Entre calle	SIN
Y Calle	SIN
C.P.	55765
Referencia	FRENTE AL FRAC RANCHO LA LUZ
Distritos Federales	
Distritos Locales	DISTRITO XXVIII

Observaciones	GENERICO
----------------------	----------

Tamaño	Ancho: 12 metros, alto: 6 metros
---------------	----------------------------------

Tipo Anuncio	PANORÁMICOS
---------------------	-------------

