

Sistema Integral de Monitoreo de Espectaculares

Reporte de recorrido

Usuario alexandra.gomez Fecha Encuesta: 2/23/2017 11:57:53 AM

Id Encuesta: 125540 - Ticket:54665 - Estatus:Autorizado

Período Electoral	PRECAMPAÑA
Ámbito	Local
Partido Político	ASPIRANTE
Otro Partido	
Nombre Candidato	LUCHO SALINAS HORACIO SALINAS
Descripción del Cargo	GOBERNADOR
Otro Cargo	
Lema / Versión	CON TU FIRMA PODEMOS LOGRARLO

Entidad	COAHUILA DE ZARAGOZA
Municipio	SALTILLO
Colonia	VILLA OLIMPICA
Calle	BLV VENUSTIANO CARRANZA
Número	SIN NUMERO
Entre calle	IRLANDA
Y Calle	PRIVADA DE INDONESIA
C.P.	25230
Referencia	FRENTE A PLAZA LAS BIGAS
Distritos Federales	
Distritos Locales	DISTRITO XIV

Observaciones NUEVO

Tamaño Ancho: 2 metros, alto: 6 metros

Tipo Anuncio MANTAS

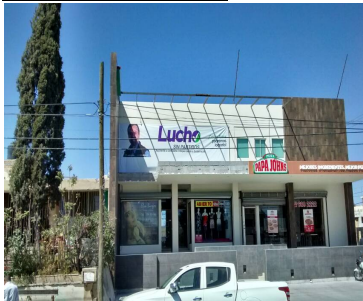

Sistema Integral de Monitoreo de Espectaculares

Reporte de recorrido

Usuario alexandra.gomez Fecha Encuesta: 2/23/2017 3:14:20 PM

Id Encuesta: 125627 - Ticket:54690 - Estatus:No autorizado

Período Electoral PRECAMPAÑA
Ámbito Local

Partido Político ASPIRANTE
Otro Partido
Nombre Candidato LUCHO SALINAS
Descripción del Cargo GOBERNADOR

Otro Cargo
Lema / Versión CON TU FIRMA PODEMOS LOGRARLO

Observaciones NUEVO

Entidad COAHUILA DE ZARAGOZA
Municipio SALTILLO
Colonia RESIDENCIAL SAN ALBERTO
Calle BLV EULALIO GUTIÉRREZ
Número SIN NUMERO
Entre calle EFRAIN SILLER
Y Calle CELESTIN FREINETH
C.P. 25204
Referencia A UN COSTADO DE LA GASOLINERA
Distritos Federales
Distritos Locales DISTRITO XV

Tamaño Ancho: 6 metros, alto: 2 metros

Tipo Anuncio CARTELERAS

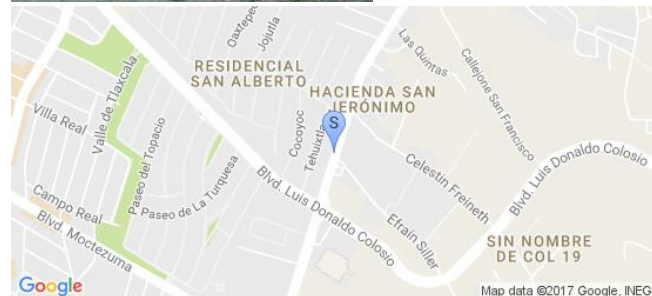

Sistema Integral de Monitoreo de Espectaculares

Reporte de recorrido

Usuario abril.lazalde Fecha Encuesta: 2/25/2017 4:38:38 PM

Id Encuesta: 125751 - Ticket:54720 - Estatus:Autorizado

Período Electoral	PRECAMPAÑA
Ámbito	Local
Partido Político	ASPIRANTE
Otro Partido	
Nombre Candidato	LUCHO SALINAS
Descripción del Cargo	GOBERNADOR
Otro Cargo	
Lema / Versión	LUCHO SIN PARTIDOS

Entidad	COAHUILA DE ZARAGOZA
Municipio	TORREÓN
Colonia	CUARTO DE COBIAN CENTRO
Calle	DIAGONAL REFORMA
Número	3880
Entre calle	REVOLUCIÓN
Y Calle	AV. PRESIDENTE CARRANZA
C.P.	27000
Referencia	ARRIBA DE MODATELAS
Distritos Federales	
Distritos Locales	DISTRITO VIII

Observaciones (3) TOMADO ANTERIORMENTE

Tamaño Ancho: 8 metros, alto: 5 metros

Tipo Anuncio PANORÁMICOS

