

Sistema Integral de Monitoreo de Espectaculares

Reporte de recorrido

Usuario alexandra.gomez Fecha Encuesta: 2/1/2017 1:05:56 PM

Id Encuesta: 124731 - Ticket:54516 - Estatus:Autorizado

Período Electoral	PRECAMPAÑA
Ámbito	Local
Partido Político	MORENA
Otro Partido	
Nombre Candidato	ARMANDO GUADIANA
Descripción del Cargo	GOBERNADOR
Otro Cargo	
Lema / Versión	COAHUILA ES MORENA LA ESPERANZA DE MEXICO

Entidad	COAHUILA DE ZARAGOZA
Municipio	SALTILLO
Colonia	VIRREYES RESIDENCIAL
Calle	BLV VENUSTIANO CARRANZA
Número	SIN NUMERO
Entre calle	EGIPTO
Y Calle	DR JUAN PABLO RODRIGUEZ GALINDO
C.P.	25000
Referencia	A UN COSTADO DE SORIANA HIPER
Distritos Federales	
Distritos Locales	DISTRITO XIV

Observaciones PANORÁMICO UNILATERAL

Tamaño Ancho: 7 metros, alto: 4 metros

Tipo Anuncio PANORÁMICOS



Sistema Integral de Monitoreo de Espectaculares

Reporte de recorrido

Usuario abril.lazalde Fecha Encuesta: 2/2/2017 10:50:24 AM

Id Encuesta: 124831 - Ticket:54541 - Estatus:Autorizado

Período Electoral	PRECAMPAÑA
Ámbito	Local
Partido Político	MORENA
Otro Partido	
Nombre Candidato	ARMANDO GUADIANA
Descripción del Cargo	GOBERNADOR
Otro Cargo	
Lema / Versión	COAHUILA ES MORENA

Entidad	COAHUILA DE ZARAGOZA
Municipio	RAMOS ARIZPE
Colonia	TORREMOLINOS
Calle	PLAN DE GUADALUPE
Número	S/N
Entre calle	INDUSTRIAL
Y Calle	NOGALES
C.P.	25903
Referencia	ANTES ARCHEBIS AUTOMATIZACIÓN TECNOLOGICA LOTE BALDÍO
Distritos Federales	
Distritos Locales	DISTRITO XII

Observaciones

Tamaño Ancho: 8 metros, alto: 5 metros

Tipo Anuncio PANORÁMICOS

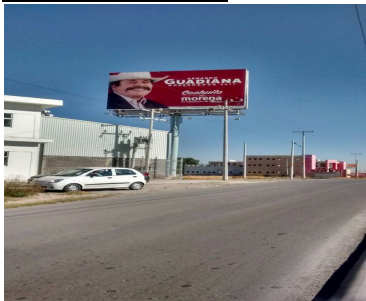

Sistema Integral de Monitoreo de Espectaculares

Reporte de recorrido

Usuario abril.lazalde Fecha Encuesta: 2/2/2017 11:36:07 AM

Id Encuesta: 124832 - Ticket:54541 - Estatus: Autorizado

Período Electoral	PRECAMPAÑA
Ámbito	Local
Partido Político	MORENA
Otro Partido	
Nombre Candidato	ARMANDO GUADIANA
Descripción del Cargo	GOBERNADOR
Otro Cargo	
Lema / Versión	COAHUILA ES MORENA

Entidad	COAHUILA DE ZARAGOZA
Municipio	RAMOS ARIZPE
Colonia	RESIDENCIAL LA NOGALERA
Calle	CARRETERA 40
Número	KM 2
Entre calle	SAN DIEGO
Y Calle	SANTA MARIA
C.P.	25904
Referencia	PANADERIA LA REINA
Distritos Federales	
Distritos Locales	DISTRITO XII

Observaciones

Tamaño Ancho: 8 metros, alto: 5 metros

Tipo Anuncio PANORÁMICOS

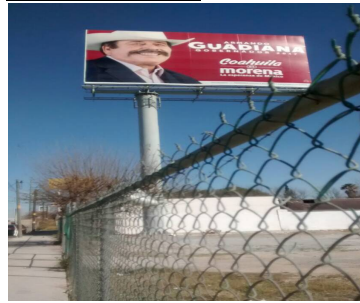

Sistema Integral de Monitoreo de Espectaculares

Reporte de recorrido

Usuario abril.lazalde Fecha Encuesta: 2/1/2017 10:30:29 AM

Id Encuesta: 125188 - Ticket:54514 - Estatus:Autorizado

Período Electoral	PRECAMPAÑA
Ámbito	Local
Partido Político	MORENA
Otro Partido	
Nombre Candidato	ARMANDO GUADIANA
Descripción del Cargo	GOBERNADOR
Otro Cargo	
Lema / Versión	COAHUILA ES MORENA

Entidad	COAHUILA DE ZARAGOZA
Municipio	SALTILLO
Colonia	SAN RAMON
Calle	LUIS ECHEVERRIA
Número	559
Entre calle	2 DE ABRIL
Y Calle	26 DE MARZO
C.P.	25020
Referencia	TALLER MECÁNICO
Distritos Federales	
Distritos Locales	DISTRITO XV

Observaciones

Tamaño Ancho: 8 metros, alto: 5 metros

Tipo Anuncio PANORÁMICOS



Sistema Integral de Monitoreo de Espectaculares

Reporte de recorrido

Usuario abril.lazalde Fecha Encuesta: 2/1/2017 11:09:35 AM

Id Encuesta: 125190 - Ticket:54514 - Estatus:Autorizado

Período Electoral	PRECAMPAÑA
Ámbito	Local
Partido Político	MORENA
Otro Partido	
Nombre Candidato	ARMANDO GUADIANA
Descripción del Cargo	GOBERNADOR
Otro Cargo	
Lema / Versión	COAHUILA ES MORENA

Entidad	COAHUILA DE ZARAGOZA
Municipio	SALTILLO
Colonia	COLONIA 4
Calle	PERIF. LUIS ECHEVERRIA
Número	4915
Entre calle	OTILIO GONZALEZ
Y Calle	FELIPE J. MERY
C.P.	25020
Referencia	MAQUINADO SOLIS TORNO
Distritos Federales	
Distritos Locales	DISTRITO XV

Observaciones

Tamaño Ancho: 8 metros, alto: 5 metros

Tipo Anuncio PANORÁMICOS



Sistema Integral de Monitoreo de Espectaculares

Reporte de recorrido

Usuario abril.lazalde Fecha Encuesta: 2/1/2017 2:19:23 PM

Id Encuesta: 125196 - Ticket:54514 - Estatus:No autorizado

Período Electoral	PRECAMPAÑA
Ámbito	Local
Partido Político	MORENA
Otro Partido	
Nombre Candidato	ARMANDO GUADIANA
Descripción del Cargo	GOBERNADOR
Otro Cargo	
Lema / Versión	COAHUILA ES MORENA

Entidad	COAHUILA DE ZARAGOZA
Municipio	SALTILLO
Colonia	VIRREYES RESIDENCIAL
Calle	BLVD. NAZARIO ORTIZ GARZA
Número	3205
Entre calle	BLVD. NAZARIO ORTIZ
Y Calle	AMÉRICA LATINA
C.P.	25230
Referencia	RESTAURANT BAR LA CASITA
Distritos Federales	
Distritos Locales	DISTRITO XIV

Observaciones

Tamaño Ancho: 8 metros, alto: 5 metros

Tipo Anuncio PANORÁMICOS

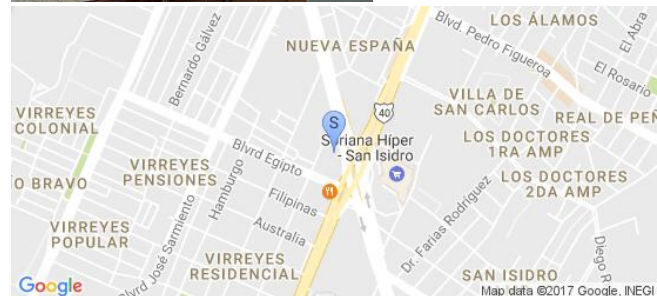

Sistema Integral de Monitoreo de Espectaculares

Reporte de recorrido

Usuario alberto.rodriguezvel Fecha Encuesta: 2/9/2017 2:09:11 PM

Id Encuesta: 125200 - Ticket:54596 - Estatus: Autorizado

Período Electoral	PRECAMPAÑA
Ámbito	Local
Partido Político	MORENA
Otro Partido	
Nombre Candidato	VANESSA CASTAÑOS
Descripción del Cargo	DIPUTADO LOCAL
Otro Cargo	
Lema / Versión	HONESTIDAD QUE DA RESULTADOS

Entidad	COAHUILA DE ZARAGOZA
Municipio	TORREÓN
Colonia	FRACC GUSTAVO DIAZ ORDAZ
Calle	BLVD REVOLUCION
Número	SN
Entre calle	SESENTA Y TRES
Y Calle	X
C.P.	27080
Referencia	EN FRENTE DE PLAZA JUMBO
Distritos Federales	
Distritos Locales	DISTRITO VIII

Observaciones

Tamaño Ancho: 15 metros, alto: 8 metros

Tipo Anuncio PANORÁMICOS

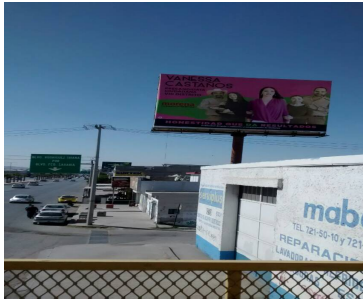

Sistema Integral de Monitoreo de Espectaculares

Reporte de recorrido

Usuario alberto.rodriguezvel Fecha Encuesta: 2/9/2017 2:18:20 PM

Id Encuesta: 125201 - Ticket:54596 - Estatus:Autorizado

Período Electoral	PRECAMPAÑA
Ámbito	Local
Partido Político	MORENA
Otro Partido	
Nombre Candidato	WILLY GUTIERREZ DEL BOSQUE
Descripción del Cargo	PRESIDENTE MUNICIPAL
Otro Cargo	
Lema / Versión	JUNTOS TRANSFORMAREMOS TORREON

Entidad	COAHUILA DE ZARAGOZA
Municipio	TORREÓN
Colonia	TORREON RESIDENCIAL
Calle	BLVD REVOLUCION
Número	4955
Entre calle	DIVISION DEL NORTE
Y Calle	CALZADA JOSE VASCONCELOS
C.P.	27200
Referencia	EN FRENTE DE SORIANA
Distritos Federales	
Distritos Locales	DISTRITO VIII

Observaciones

Tamaño Ancho: 10 metros, alto: 8 metros

Tipo Anuncio PANORÁMICOS

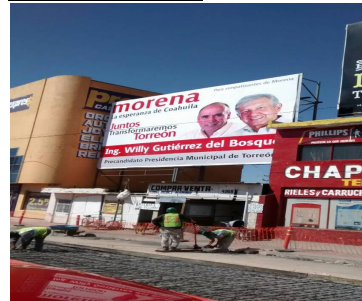

Sistema Integral de Monitoreo de Espectaculares

Reporte de recorrido

Usuario alberto.rodriguezvel Fecha Encuesta: 2/9/2017 3:00:55 PM

Id Encuesta: 125203 - Ticket:54596 - Estatus: Autorizado

Período Electoral	PRECAMPAÑA
Ámbito	Local
Partido Político	MORENA
Otro Partido	
Nombre Candidato	ARMANDO GUADIANA
Descripción del Cargo	GOBERNADOR
Otro Cargo	
Lema / Versión	COAHUILA ES MORENA

Entidad	COAHUILA DE ZARAGOZA
Municipio	TORREÓN
Colonia	CENTRO
Calle	BLVD INDEPENDENCIA
Número	X
Entre calle	CEPEDA
Y Calle	RODRIGUEZ
C.P.	27000
Referencia	EN FRENTE DE UN OXXO
Distritos Federales	
Distritos Locales	DISTRITO VIII

Observaciones

Tamaño Ancho: 12 metros, alto: 6 metros

Tipo Anuncio PANORÁMICOS

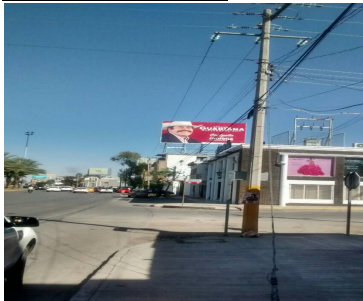

Sistema Integral de Monitoreo de Espectaculares
Reporte de recorrido

Usuario alberto.rodriguezvel Fecha Encuesta: 2/9/2017 4:22:34 PM

Id Encuesta: 125206 - Ticket:54596 - Estatus:Autorizado

Período Electoral	PRECAMPAÑA
Ámbito	Local
Partido Político	MORENA
Otro Partido	
Nombre Candidato	ARMANDO GUADIANA
Descripción del Cargo	GOBERNADOR
Otro Cargo	
Lema / Versión	COAHUILA ES MORENA

Entidad	COAHUILA DE ZARAGOZA
Municipio	TORREÓN
Colonia	CENTRO
Calle	CALZADA CUAUHEMOC
Número	X
Entre calle	AV ARISTA
Y Calle	AV LERDO DE TEJADA
C.P.	27000
Referencia	EN FRENTE DE RECONSTRUCTORA MARMOLEJO
Distritos Federales	
Distritos Locales	DISTRITO VIII

Observaciones
Tamaño Ancho: 12 metros, alto: 8 metros

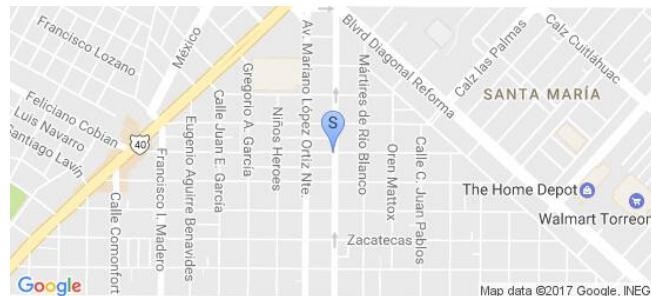
Tipo Anuncio PANORÁMICOS

Sistema Integral de Monitoreo de Espectaculares

Reporte de recorrido

Usuario alberto.rodriguezvel Fecha Encuesta: 2/9/2017 4:46:30 PM

Id Encuesta: 125207 - Ticket:54596 - Estatus:Autorizado

Período Electoral	PRECAMPAÑA
Ámbito	Local
Partido Político	MORENA
Otro Partido	
Nombre Candidato	ARMANDO GUADIANA
Descripción del Cargo	GOBERNADOR
Otro Cargo	
Lema / Versión	COAHUILA ES MORENA

Entidad	COAHUILA DE ZARAGOZA
Municipio	TORREÓN
Colonia	FCO GLEZ BOCANEGRA
Calle	AVILA CAMACHO
Número	X
Entre calle	FCO MONTES DE OCA
Y Calle	C VICENTE SUAREZ
C.P.	27000
Referencia	EN FRENTE DE CONAGUA
Distritos Federales	
Distritos Locales	DISTRITO VIII

Observaciones

Tamaño Ancho: 8 metros, alto: 4 metros

Tipo Anuncio PANORÁMICOS



Sistema Integral de Monitoreo de Espectaculares

Reporte de recorrido

Usuario alberto.rodriguezvel Fecha Encuesta: 2/9/2017 5:24:55 PM

Id Encuesta: 125216 - Ticket:54599 - Estatus:Autorizado

Período Electoral	PRECAMPAÑA
Ámbito	Local
Partido Político	MORENA
Otro Partido	
Nombre Candidato	ARMANDO GUADIANA
Descripción del Cargo	GOBERNADOR
Otro Cargo	
Lema / Versión	COAHUILA ES MORENA

Entidad	COAHUILA DE ZARAGOZA
Municipio	TORREÓN
Colonia	LA HACIENDA ORIENTE
Calle	RODRIGUEZ TRIANA
Número	SN
Entre calle	SANTA MARIA
Y Calle	EUROPA
C.P.	27000
Referencia	FRANTE AL BANCO MONTE DE PIEDAD
Distritos Federales	
Distritos Locales	DISTRITO VIII

Observaciones

Tamaño Ancho: 15 metros, alto: 8 metros

Tipo Anuncio PANORÁMICOS

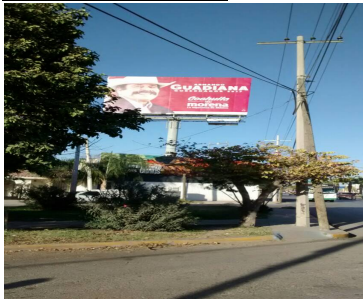

Sistema Integral de Monitoreo de Espectaculares

Reporte de recorrido

Usuario julio.delacruz Fecha Encuesta: 2/10/2017 11:22:47 AM

Id Encuesta: 125220 - Ticket:54601 - Estatus: Autorizado

Período Electoral	PRECAMPAÑA
Ámbito	Local
Partido Político	MORENA
Otro Partido	
Nombre Candidato	ARMANDO GUADIANA
Descripción del Cargo	GOBERNADOR
Otro Cargo	
Lema / Versión	COAHUILA ES MORENA

Entidad	COAHUILA DE ZARAGOZA
Municipio	MATAMOROS
Colonia	EJIDO SAN MIGUEL
Calle	CARR TORREON MATAMOROS
Número	SN
Entre calle	AQUILEZ CERDAN
Y Calle	GUILLERMO GLZ CAMARENA
C.P.	27000
Referencia	FRENTE AL OXXO
Distritos Federales	
Distritos Locales	DISTRITO VIII

Observaciones DOS CARAS

Tamaño Ancho: 15 metros, alto: 8 metros

Tipo Anuncio PANORÁMICOS

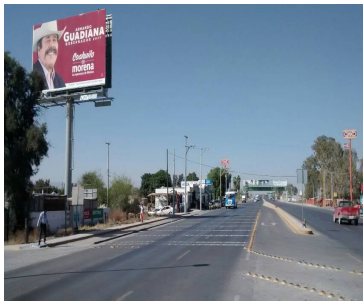

Sistema Integral de Monitoreo de Espectaculares

Reporte de recorrido

Usuario alberto.rodriguezvel Fecha Encuesta: 2/10/2017 11:18:46 AM

Id Encuesta: 125222 - Ticket:54602 - Estatus: Autorizado

Período Electoral	PRECAMPAÑA
Ámbito	Local
Partido Político	MORENA
Otro Partido	
Nombre Candidato	ARMANDO GUADIANA
Descripción del Cargo	GOBERNADOR
Otro Cargo	
Lema / Versión	COAHUILA ES MORENA

Entidad	COAHUILA DE ZARAGOZA
Municipio	TORREÓN
Colonia	EJIDO SAN MIGUEL
Calle	CARR TORREONMATAMOROS
Número	X
Entre calle	GUILLERMO GLEZ CAMARENA
Y Calle	X
C.P.	27000
Referencia	EN FRENTE DEL OXXO
Distritos Federales	
Distritos Locales	DISTRITO VIII

Observaciones

Tamaño Ancho: 15 metros, alto: 8 metros

Tipo Anuncio PANORÁMICOS



Sistema Integral de Monitoreo de Espectaculares

Reporte de recorrido

Usuario abril.lazalde Fecha Encuesta: 2/10/2017 2:30:29 PM

Id Encuesta: 125236 - Ticket:54605 - Estatus:Autorizado

Período Electoral	PRECAMPAÑA
Ámbito	Local
Partido Político	MORENA
Otro Partido	
Nombre Candidato	ING. WILLY GUTIÉRREZ DEL BOSQUE
Descripción del Cargo	PRESIDENTE MUNICIPAL
Otro Cargo	
Lema / Versión	JUNTOS TRANSFORMAREMOS TORREON

Entidad	COAHUILA DE ZARAGOZA
Municipio	TORREÓN
Colonia	CUARTO DE COBIAN CENTRO
Calle	BLVD. REFORMA
Número	2888
Entre calle	MOCTEZUMA
Y Calle	BRAVO
C.P.	27000
Referencia	FRENTE MISOL CASI NUEVOS Y NITROPISO
Distritos Federales	
Distritos Locales	DISTRITO X

Observaciones

Tamaño Ancho: 8 metros, alto: 4 metros

Tipo Anuncio PANORÁMICOS

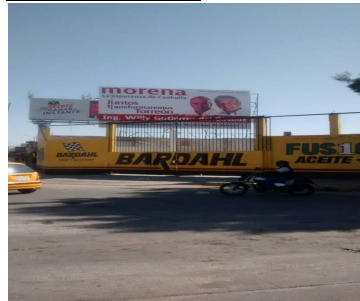

Sistema Integral de Monitoreo de Espectaculares

Reporte de recorrido

Usuario abril.lazalde Fecha Encuesta: 2/10/2017 2:39:57 PM

Id Encuesta: 125237 - Ticket:54605 - Estatus:Autorizado

Período Electoral	PRECAMPAÑA
Ámbito	Local
Partido Político	MORENA
Otro Partido	
Nombre Candidato	ARMANDO GUADIANA
Descripción del Cargo	GOBERNADOR
Otro Cargo	
Lema / Versión	COAHUILA ES MORENA

Entidad	COAHUILA DE ZARAGOZA
Municipio	TORREÓN
Colonia	CUARTO DE COBIAN CENTRO
Calle	BLVD. DIAGONAL REFORMA
Número	3274
Entre calle	MATAMOROS
Y Calle	CAPAZ PROF. RAMON MENDEZ
C.P.	27000
Referencia	GORDITAS LA DIAGONAL
Distritos Federales	
Distritos Locales	DISTRITO IX

Observaciones

Tamaño Ancho: 8 metros, alto: 5 metros

Tipo Anuncio PANORÁMICOS

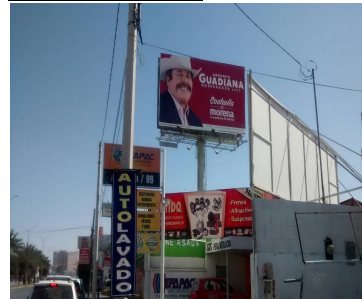

Sistema Integral de Monitoreo de Espectaculares

Reporte de recorrido

Usuario abril.lazalde Fecha Encuesta: 2/10/2017 3:18:05 PM

Id Encuesta: 125240 - Ticket:54605 - Estatus:Autorizado

Período Electoral	PRECAMPAÑA
Ámbito	Local
Partido Político	MORENA
Otro Partido	
Nombre Candidato	WILLY GUTIÉRREZ DEL BOSQUE
Descripción del Cargo	PRESIDENTE MUNICIPAL
Otro Cargo	
Lema / Versión	JUNTOS TRANSFORMAREMOS TORREON

Entidad	COAHUILA DE ZARAGOZA
Municipio	TORREÓN
Colonia	RESIDENCIAL CAMPESTRE LA ROSITA
Calle	CLZ SALTILLO 400
Número	610
Entre calle	GOMEZ MORIN
Y Calle	CALLE DE LA GARZA
C.P.	27250
Referencia	KUKULCAM PASTERERIA Y CLINICA ORTODONCIA
Distritos Federales	
Distritos Locales	DISTRITO IX

Observaciones

Tamaño Ancho: 4 metros, alto: 3 metros

Tipo Anuncio PANORÁMICOS



Sistema Integral de Monitoreo de Espectaculares

Reporte de recorrido

Usuario abril.lazalde Fecha Encuesta: 2/10/2017 4:58:38 PM

Id Encuesta: 125243 - Ticket:54605 - Estatus:Autorizado

Período Electoral	PRECAMPAÑA
Ámbito	Local
Partido Político	MORENA
Otro Partido	
Nombre Candidato	WILLY GUTIWRRZ DEL BOSQUE
Descripción del Cargo	PRESIDENTE MUNICIPAL
Otro Cargo	
Lema / Versión	JINTOS TRANSFORMAREMOS TORREON

Entidad	COAHUILA DE ZARAGOZA
Municipio	TORREÓN
Colonia	RESIDENCIAL TECNOLÓGICO
Calle	PASEO DEL TECNOLÓGICO
Número	848
Entre calle	VASCONCELOS
Y Calle	PASEO DEL TECNOLOGOCO
C.P.	27276
Referencia	FRENTE HOSPITAL LOS ANGELES
Distritos Federales	
Distritos Locales	DISTRITO X

Observaciones

Tamaño Ancho: 4 metros, alto: 3 metros

Tipo Anuncio PANORÁMICOS

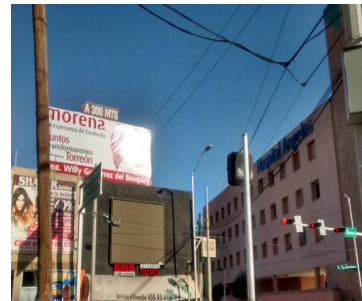
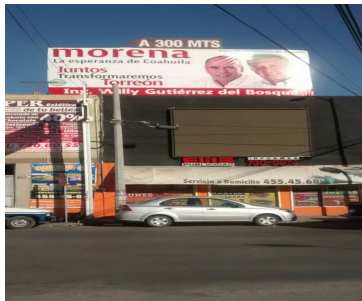
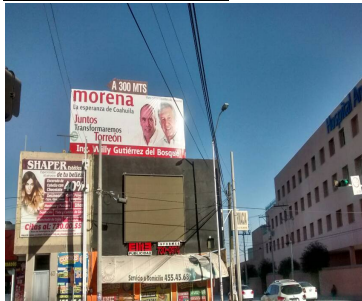

Sistema Integral de Monitoreo de Espectaculares

Reporte de recorrido

Usuario abril.lazalde Fecha Encuesta: 2/10/2017 5:14:37 PM

Id Encuesta: 125244 - Ticket:54605 - Estatus:Autorizado

Período Electoral	PRECAMPAÑA
Ámbito	Local
Partido Político	MORENA
Otro Partido	
Nombre Candidato	ARMANDO GUADIANA
Descripción del Cargo	GOBERNADOR
Otro Cargo	
Lema / Versión	COAHUILA ES MORENA

Entidad	COAHUILA DE ZARAGOZA
Municipio	TORREÓN
Colonia	RINCÓN DE LA HACIENDA
Calle	BLVD RODRIGUEZ TRIANA
Número	1064
Entre calle	AV. MISION
Y Calle	ESQUINA BLV. RODRIGUEZ TRIANA
C.P.	27272
Referencia	FRENTE FARMACIA GUADALAJARA
Distritos Federales	
Distritos Locales	DISTRITO X

Observaciones

Tamaño Ancho: 8 metros, alto: 5 metros

Tipo Anuncio PANORÁMICOS



Sistema Integral de Monitoreo de Espectaculares

Reporte de recorrido

Usuario aracely.guerrero Fecha Encuesta: 2/10/2017 5:08:09 PM

Id Encuesta: 125256 - Ticket:54607 - Estatus:Autorizado

Período Electoral	PRECAMPAÑA
Ámbito	Local
Partido Político	MORENA
Otro Partido	
Nombre Candidato	ARMANDO GUADIANA
Descripción del Cargo	GOBERNADOR
Otro Cargo	
Lema / Versión	COAHUILA ES MORENA LA ESPERANZA DE MEXICO

Entidad	COAHUILA DE ZARAGOZA
Municipio	CASTAÑOS
Colonia	CARRETERA
Calle	CARRETERA FEDERAL MONCLOVA CASTAÑOS
Número	SN
Entre calle	SN
Y Calle	SN
C.P.	25710
Referencia	EN LOCAL DE POLIFIBRAS
Distritos Federales	
Distritos Locales	DISTRITO VI

Observaciones SOBRE CARRETERA

Tamaño Ancho: 15.0 metros, alto: 4.0 metros

Tipo Anuncio PANORÁMICOS

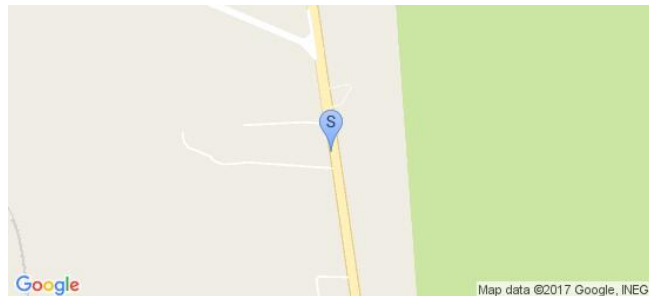
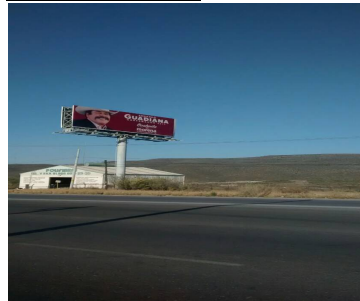

Sistema Integral de Monitoreo de Espectaculares

Reporte de recorrido

Usuario rocio.montoya Fecha Encuesta: 2/10/2017 5:07:47 PM

Id Encuesta: 125262 - Ticket:54609 - Estatus:Autorizado

Período Electoral	PRECAMPAÑA
Ámbito	Local
Partido Político	MORENA
Otro Partido	
Nombre Candidato	ARMANDO GUADIANA
Descripción del Cargo	GOBERNADOR
Otro Cargo	
Lema / Versión	COAHUILA ES MORENA LA ESPERANZA DE MEXICO

Entidad	COAHUILA DE ZARAGOZA
Municipio	CASTAÑOS
Colonia	CARRETERA MONCLOVA CASTAÑOS
Calle	CARRETERA MONCLOVA CASTAÑOS
Número	SN
Entre calle	SOBRE CARRETERA FEDERAL
Y Calle	CARRETERA MONCLOVA CASTAÑOS
C.P.	25710
Referencia	DENTRO DE ESTABLECIMIENTO DE POLIFIBRAS
Distritos Federales	
Distritos Locales	DISTRITO VI

Observaciones A ORILLA DE CARRETERA FRENTE A LLANTERA BRIDSTONE

Tamaño Ancho: 10 metros, alto: 2 metros

Tipo Anuncio PANORÁMICOS

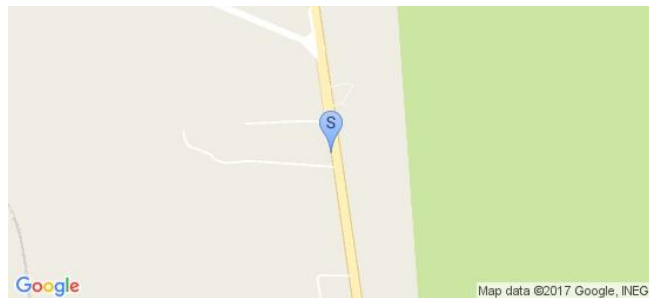
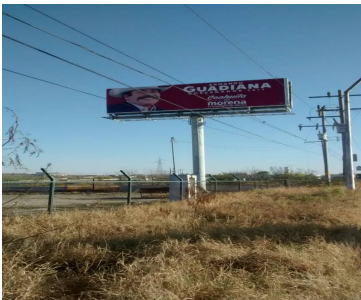
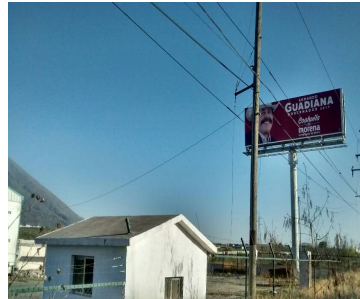

Sistema Integral de Monitoreo de Espectaculares

Reporte de recorrido

Usuario rocio.montoya Fecha Encuesta: 2/10/2017 5:41:51 PM

Id Encuesta: 125263 - Ticket:54609 - Estatus: Autorizado

Período Electoral	PRECAMPAÑA
Ámbito	Local
Partido Político	MORENA
Otro Partido	
Nombre Candidato	ARMANDO GUADIANA
Descripción del Cargo	GOBERNADOR
Otro Cargo	
Lema / Versión	COAHUILA ES MORENA LA ESPERANZA DE MEXICO

Entidad	COAHUILA DE ZARAGOZA
Municipio	MONCLOVA
Colonia	OBRERA SIR
Calle	HAROLD R. PAPE
Número	1235
Entre calle	AVENIDA 4
Y Calle	ESTANDAR 5
C.P.	25790
Referencia	FRENTE AL PUENTE 4 AHMSA
Distritos Federales	
Distritos Locales	DISTRITO VI

Observaciones A UN COSTADO DE POLARIZADOS SOTELO

Tamaño Ancho: 10 metros, alto: 5 metros

Tipo Anuncio PANORÁMICOS

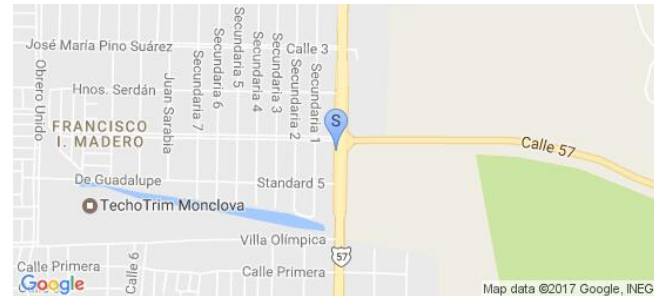

Sistema Integral de Monitoreo de Espectaculares

Reporte de recorrido

Usuario david.piza Fecha Encuesta: 2/10/2017 3:16:38 PM

Id Encuesta: 125279 - Ticket:54612 - Estatus: Autorizado

Período Electoral	PRECAMPAÑA
Ámbito	Local
Partido Político	MORENA
Otro Partido	
Nombre Candidato	ARMANDO GUADIANA
Descripción del Cargo	GOBERNADOR
Otro Cargo	
Lema / Versión	ARMANDO GUADIANA GOBERNADOR 2017

Entidad	COAHUILA DE ZARAGOZA
Municipio	TORREÓN
Colonia	EJIDO ANA EMILIANO ZAPATA
Calle	CARRETERA A SAN PEDRO
Número	SIN NÚMERO
Entre calle	CARRETERA LA UNIÓN LA PARTIDA
Y Calle	SANTA FE
C.P.	27170
Referencia	BAJO EL SISTEMA INTERMUNICIPAL DE AGUAS Y SANEAMIENTO TORREÓN MATAMOROS COAHUILA
Distritos Federales	
Distritos Locales	DISTRITO VI

Observaciones A UN COSTADO DE PUENTE

Tamaño Ancho: 12 metros, alto: 5 metros

Tipo Anuncio PANORÁMICOS

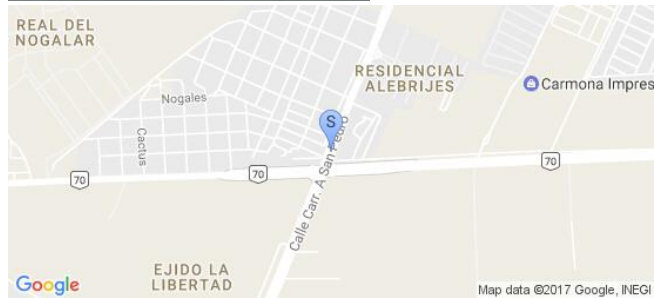
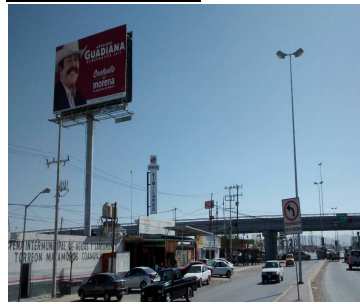

Sistema Integral de Monitoreo de Espectaculares

Reporte de recorrido

Usuario david.piza Fecha Encuesta: 2/10/2017 3:40:49 PM

Id Encuesta: 125280 - Ticket:54612 - Estatus:No autorizado

Período Electoral	PRECAMPAÑA
Ámbito	Local
Partido Político	MORENA
Otro Partido	
Nombre Candidato	ARMANDO GUADIANA
Descripción del Cargo	GOBERNADOR
Otro Cargo	
Lema / Versión	ARMANDO GUADIANA GOBERNADOR 2017

Entidad	COAHUILA DE ZARAGOZA
Municipio	TORREÓN
Colonia	LA LAGUNA NORTE
Calle	PERIFÉRICO RAÚL LÓPEZ SÁNCHEZ
Número	SIN NÚMERO
Entre calle	CALLE 3
Y Calle	CALLE 1
C.P.	27110
Referencia	A UN COSTADO DE GRANOS Y FORRAJES MABA
Distritos Federales	
Distritos Locales	DISTRITO VI

Observaciones	A UN COSTADO DE GRANOS Y FORRAJES MABA
----------------------	--

Tamaño Ancho: 12 metros, alto: 5 metros

Tipo Anuncio PANORÁMICOS



Sistema Integral de Monitoreo de Espectaculares

Reporte de recorrido

Usuario aracely.guerrero Fecha Encuesta: 2/11/2017 10:05:40 AM

Id Encuesta: 125287 - Ticket:54614 - Estatus: Autorizado

Período Electoral	PRECAMPAÑA
Ámbito	Local
Partido Político	MORENA
Otro Partido	
Nombre Candidato	ARMANDO GUADIANA
Descripción del Cargo	GOBERNADOR
Otro Cargo	
Lema / Versión	COAHUILA ES MORENA LA ESPERANZA DE MEXICO

Entidad	COAHUILA DE ZARAGOZA
Municipio	MONCLOVA
Colonia	ESTANCIAS DE SAN JUAN BAUTISTA
Calle	HAROLD R PAPE
Número	SN
Entre calle	MARIA COURIE
Y Calle	LIBR CARLOS SALINAS
C.P.	25734
Referencia	EN VULCANIZADORA COLOR NARANJA
Distritos Federales	
Distritos Locales	DISTRITO VI

Observaciones FRENTE A GASOLINERA ORSAN

Tamaño Ancho: 10.0 metros, alto: 5.0 metros



Tipo Anuncio PANORÁMICOS

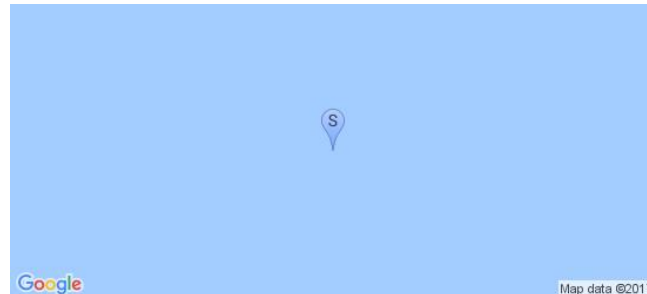
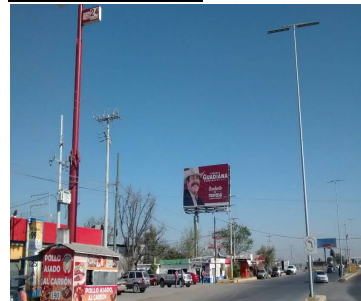

Sistema Integral de Monitoreo de Espectaculares

Reporte de recorrido

Usuario alexandra.gomez Fecha Encuesta: 2/23/2017 10:20:06 AM

Id Encuesta: 125534 - Ticket:54665 - Estatus:No autorizado

Período Electoral PRECAMPAÑA
Ámbito Local

Partido Político MORENA
Otro Partido
Nombre Candidato ARMANDO GUADIANA
Descripción del Cargo GOBERNADOR

Otro Cargo
Lema / Versión COAHUILA ES MORENA LA ESPERANZA DE MEXICO

Observaciones PANORÁMICO UNILATERAL REPETIDO

Entidad COAHUILA DE ZARAGOZA
Municipio SALTILLO
Colonia DOCTORES
Calle BLV VENUSTIANO CARRANZA
Número SIN NUMERO
Entre calle EGIPTO
Y Calle DR JUAN PABLO RODRIGUEZ
C.P. 25270
Referencia A UN COSTADO DE SORIANA HIPER
Distritos Federales
Distritos Locales DISTRITO XIV

Tamaño Ancho: 7 metros, alto: 4 metros

Tipo Anuncio PANORÁMICOS



Sistema Integral de Monitoreo de Espectaculares

Reporte de recorrido

Usuario alexandra.gomez Fecha Encuesta: 2/23/2017 12:50:15 PM

Id Encuesta: 125542 - Ticket:54665 - Estatus:No autorizado

Período Electoral PRECampaña
Ámbito Local

Partido Político MORENA
Otro Partido
Nombre Candidato ARMANDO GUADIANA
Descripción del Cargo GOBERNADOR

Otro Cargo
Lema / Versión COAHUILA ES MORENA LA ESPERANZA DE MÉXICO

Observaciones PANORÁMICO UNILATERAL (8)

Entidad COAHUILA DE ZARAGOZA
Municipio SALTILLO
Colonia VIRREYES RESIDENCIAL
Calle BLV NAZARIO ORTIZ
Número 3205
Entre calle NAZARIO ORTIZ
Y Calle AMERICA LATINA
C.P. 25230
Referencia RESTAURANT BAR LA CASITA
Distritos Federales
Distritos Locales DISTRITO XIV

Tamaño Ancho: 8 metros, alto: 5 metros

Tipo Anuncio PANORÁMICOS



Sistema Integral de Monitoreo de Espectaculares

Reporte de recorrido

Usuario abril.lazalde Fecha Encuesta: 2/23/2017 1:50:05 PM

Id Encuesta: 125580 - Ticket:54671 - Estatus:Autorizado

Período Electoral	PRECAMPAÑA
Ámbito	Local
Partido Político	MORENA
Otro Partido	
Nombre Candidato	ARMANDO GUADIANA
Descripción del Cargo	GOBERNADOR
Otro Cargo	
Lema / Versión	COAHUILA ES MORENA

Entidad	COAHUILA DE ZARAGOZA
Municipio	RAMOS ARIZPE
Colonia	RESIDENCIAL LA NOGALERA
Calle	MEXICO 40
Número	KM 2
Entre calle	SAN DIEGO
Y Calle	SANTA MARIA
C.P.	25900
Referencia	PANADERIA LA REINA
Distritos Federales	
Distritos Locales	DISTRITO XII

Observaciones

Tamaño Ancho: 8 metros, alto: 5 metros

Tipo Anuncio PANORÁMICOS



Sistema Integral de Monitoreo de Espectaculares

Reporte de recorrido

Usuario david.piza Fecha Encuesta: 2/23/2017 4:26:04 PM

Id Encuesta: 125591 - Ticket:54673 - Estatus:No autorizado

Período Electoral	PRECAMPAÑA
Ámbito	Local
Partido Político	MORENA
Otro Partido	
Nombre Candidato	ARMANDO GUADIANA
Descripción del Cargo	GOBERNADOR
Otro Cargo	
Lema / Versión	COAHUILA ES MORENA LA ESPERANZA DE MÉXICO

Entidad	COAHUILA DE ZARAGOZA
Municipio	SALTILLO
Colonia	RASTRO MUNICIPAL
Calle	ANTONIO CARDENAS
Número	SIN NÚMERO
Entre calle	BULEVAR SANTA ELENA
Y Calle	CALZADA ANTONIO NARRO
C.P.	25084
Referencia	A UN LADO DEL RASTRO MUNICIPAL
Distritos Federales	
Distritos Locales	DISTRITO XVI

Observaciones PANORÁMICO UNILATERAL NUEVO

Tamaño Ancho: 10 metros, alto: 5 metros

Tipo Anuncio PANORÁMICOS

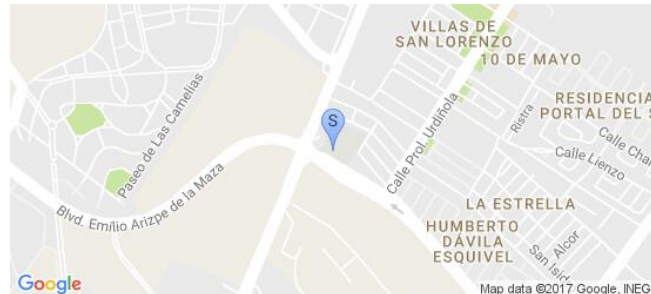

Sistema Integral de Monitoreo de Espectaculares

Reporte de recorrido

Usuario erendira.duarte Fecha Encuesta: 2/23/2017 4:37:22 PM

Id Encuesta: 125597 - Ticket:54675 - Estatus: Autorizado

Período Electoral	PRECAMPAÑA
Ámbito	Local
Partido Político	MORENA
Otro Partido	
Nombre Candidato	ARMANDO GUADIANA
Descripción del Cargo	GOBERNADOR
Otro Cargo	
Lema / Versión	COAHUILA ES MORENA LA ESPERANZA DE MEXICO. ACABARE CON LA CORRUPCIÓN

Entidad	COAHUILA DE ZARAGOZA
Municipio	TORREÓN
Colonia	RESIDENCIAL ALEBRIJES
Calle	CARRETERA ANTIGUA A SAN PEDRO
Número	SN
Entre calle	CARRETERA 70
Y Calle	CALLE X
C.P.	27014
Referencia	A ESPALDA DE FARMACIAS SIMILARES
Distritos Federales	
Distritos Locales	DISTRITO VIII

Observaciones

Tamaño Ancho: 6 metros, alto: 4 metros

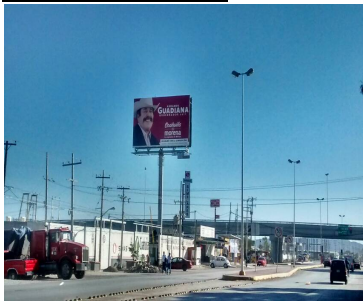

Tipo Anuncio PANORÁMICOS

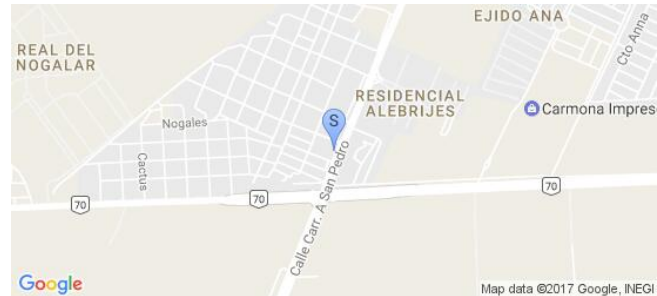

Sistema Integral de Monitoreo de Espectaculares

Reporte de recorrido

Usuario abril.lazalde Fecha Encuesta: 2/25/2017 3:24:52 PM

Id Encuesta: 125749 - Ticket:54720 - Estatus:Autorizado

Período Electoral	PRECAMPAÑA
Ámbito	Local
Partido Político	MORENA
Otro Partido	
Nombre Candidato	ARMANDO GUADIANA
Descripción del Cargo	GOBERNADOR
Otro Cargo	
Lema / Versión	COAHUILA ES MORENA

Entidad	COAHUILA DE ZARAGOZA
Municipio	TORREÓN
Colonia	TERCERO DE COBIAN CENTRO
Calle	CALZADA CUAHUTEMOC
Número	1350
Entre calle	AV. LERDO DE TEJADA
Y Calle	AV. ARISTA
C.P.	27000
Referencia	FRENTE ORTHO DENTAL
Distritos Federales	
Distritos Locales	DISTRITO VIII

Observaciones TOMADO ANTERIOR (1)

Tamaño Ancho: 8 metros, alto: 5 metros

Tipo Anuncio PANORÁMICOS



Sistema Integral de Monitoreo de Espectaculares

Reporte de recorrido

Usuario israel.madrugal Fecha Encuesta: 2/23/2017 1:13:21 PM

Id Encuesta: 125918 - Ticket:54672 - Estatus:No autorizado

Período Electoral	PRECAMPAÑA
Ámbito	Local
Partido Político	MORENA
Otro Partido	
Nombre Candidato	ARMANDO GUADIANA
Descripción del Cargo	GOBERNADOR
Otro Cargo	
Lema / Versión	COAHUILA ES MORENA LA ESPERANZA DE MEXICO

Entidad	COAHUILA DE ZARAGOZA
Municipio	RAMOS ARIZPE
Colonia	TORRE MOLINOS
Calle	BOULEVARD PLAN DE GUADALUPE
Número	SN
Entre calle	INDUSTRIAL
Y Calle	NOGALES
C.P.	25903
Referencia	FRENTE AL AEROPUERTO
Distritos Federales	
Distritos Locales	DISTRITO XII

Observaciones SE TOMO ANTERIORMENTE

Tamaño Ancho: 8 metros, alto: 5 metros

Tipo Anuncio PANORÁMICOS

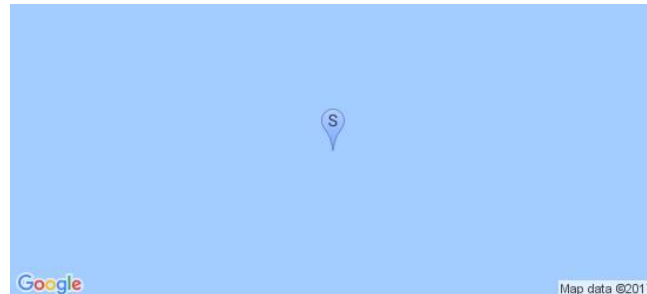

Google

Map data ©2017