

Sistema Integral de Monitoreo de Espectaculares

Reporte de recorrido

Usuario alexandra.gomez Fecha Encuesta: 2/1/2017 2:36:09 PM

Id Encuesta: 124735 - Ticket:54516 - Estatus: Autorizado

<b>Período Electoral</b>	PRECAMPAÑA
<b>Ámbito</b>	Local
<b>Partido Político</b>	PARTIDO ACCIÓN NACIONAL
<b>Otro Partido</b>	
<b>Nombre Candidato</b>	GUILLERMO ANAYA
<b>Descripción del Cargo</b>	GOBERNADOR
<b>Otro Cargo</b>	
<b>Lema / Versión</b>	PRECANDIDATO A GOBERNADOR

<b>Entidad</b>	COAHUILA DE ZARAGOZA
<b>Municipio</b>	SALTILLO
<b>Colonia</b>	SALTILLO 28
<b>Calle</b>	HERNAN CORTES
<b>Número</b>	SIN NUMERO
<b>Entre calle</b>	CALZADA FRANCISCO I MADERO
<b>Y Calle</b>	ALBERTO LEALCANTO
<b>C.P.</b>	25000
<b>Referencia</b>	A UN COSTADO MERCADO LA CABAÑA
<b>Distritos Federales</b>	
<b>Distritos Locales</b>	DISTRITO XIV

**Observaciones** PANORÁMICO UNILATERAL

**Tamaño** Ancho: 6 metros, alto: 2.5 metros

**Tipo Anuncio** PANORÁMICOS

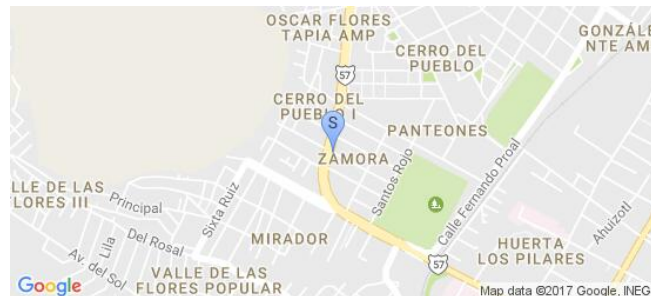

Sistema Integral de Monitoreo de Espectaculares

Reporte de recorrido

Usuario orlando.hernandez Fecha Encuesta: 2/1/2017 1:04:02 PM

Id Encuesta: 124737 - Ticket:54517 - Estatus: Autorizado

<b>Período Electoral</b>	PRECAMPAÑA
<b>Ámbito</b>	Local
<b>Partido Político</b>	PARTIDO ACCIÓN NACIONAL
<b>Otro Partido</b>	
<b>Nombre Candidato</b>	GUILLERMO ANAYA
<b>Descripción del Cargo</b>	GOBERNADOR
<b>Otro Cargo</b>	
<b>Lema / Versión</b>	PARA VIVIR EN PAZ CAMBIEMOS
<b>Observaciones</b>	MEMO ANAYA PRECANDIDATO A GOBERNADOR

<b>Entidad</b>	COAHUILA DE ZARAGOZA
<b>Municipio</b>	SALTILLO
<b>Colonia</b>	NUEVA ESPAÑA
<b>Calle</b>	BLVD VENUSTIANO CARRANZA
<b>Número</b>	SN
<b>Entre calle</b>	GRANADA
<b>Y Calle</b>	BLVD EGIPTO
<b>C.P.</b>	25270
<b>Referencia</b>	UNIVERSIDAD VIZCAYA
<b>Distritos Federales</b>	
<b>Distritos Locales</b>	DISTRITO XIV

**Tamaño** Ancho: 8 metros, alto: 2 metros

**Tipo Anuncio** PANORÁMICOS

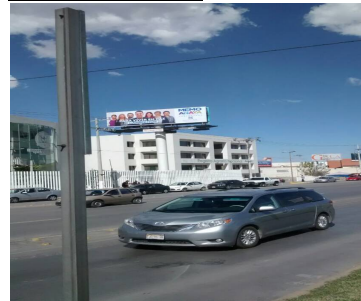
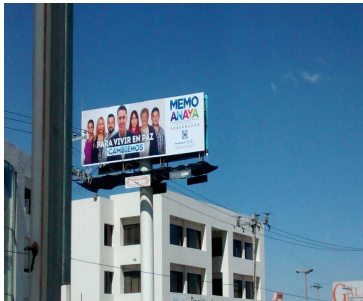

Sistema Integral de Monitoreo de Espectaculares

Reporte de recorrido

Usuario abril.lazalde Fecha Encuesta: 2/1/2017 5:43:34 PM

Id Encuesta: 124786 - Ticket:54532 - Estatus: Autorizado

<b>Período Electoral</b>	PRECAMPAÑA
<b>Ámbito</b>	Local
<b>Partido Político</b>	PARTIDO ACCIÓN NACIONAL
<b>Otro Partido</b>	
<b>Nombre Candidato</b>	MEMO ANAYA
<b>Descripción del Cargo</b>	GOBERNADOR
<b>Otro Cargo</b>	
<b>Lema / Versión</b>	PARA CASTIGAR A LOS CORRUPTOS CAMBIEMOS

<b>Entidad</b>	COAHUILA DE ZARAGOZA
<b>Municipio</b>	SALTILLO
<b>Colonia</b>	FRANCISCO I MADERO
<b>Calle</b>	CARR. SALTILLO TORREON
<b>Número</b>	64
<b>Entre calle</b>	BLVD. LUIS ECHEVERRÍA
<b>Y Calle</b>	CARR SALTILLO TORREÓN
<b>C.P.</b>	25060
<b>Referencia</b>	ENTRADA DE SALTILLO
<b>Distritos Federales</b>	
<b>Distritos Locales</b>	DISTRITO XVI

**Observaciones**

**Tamaño** Ancho: 10 metros, alto: 3 metros



**Tipo Anuncio** PANORÁMICOS

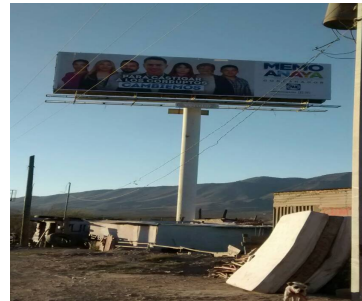

Sistema Integral de Monitoreo de Espectaculares

Reporte de recorrido

Usuario abril.lazalde Fecha Encuesta: 2/1/2017 6:05:42 PM

Id Encuesta: 124787 - Ticket:54532 - Estatus: Autorizado

<b>Período Electoral</b>	PRECAMPAÑA
<b>Ámbito</b>	Local
<b>Partido Político</b>	PARTIDO ACCIÓN NACIONAL
<b>Otro Partido</b>	
<b>Nombre Candidato</b>	MEMO ANAYA
<b>Descripción del Cargo</b>	GOBERNADOR
<b>Otro Cargo</b>	
<b>Lema / Versión</b>	PARA UN FUTURO CON ESPERANZA CAMBIEMOS

<b>Entidad</b>	COAHUILA DE ZARAGOZA
<b>Municipio</b>	SALTILLO
<b>Colonia</b>	REPUBLICA
<b>Calle</b>	PERIF. BLVD LUIS ECHEVERRÍA
<b>Número</b>	S/N
<b>Entre calle</b>	BLVD. LUIS ECHEVERRÍA
<b>Y Calle</b>	MONCLOVA
<b>C.P.</b>	25280
<b>Referencia</b>	OSLO CAR WASH
<b>Distritos Federales</b>	
<b>Distritos Locales</b>	DISTRITO XV

**Observaciones**

**Tamaño** Ancho: 10 metros, alto: 3 metros



**Tipo Anuncio** PANORÁMICOS

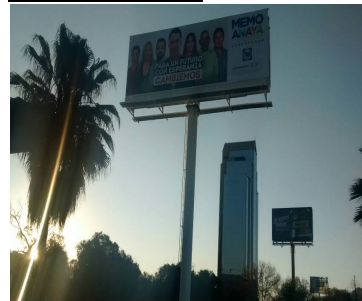

Sistema Integral de Monitoreo de Espectaculares

Reporte de recorrido

Usuario abril.lazalde Fecha Encuesta: 2/1/2017 6:11:54 PM

Id Encuesta: 124788 - Ticket:54532 - Estatus: Autorizado

<b>Período Electoral</b>	PRECAMPAÑA
<b>Ámbito</b>	Local
<b>Partido Político</b>	PARTIDO ACCIÓN NACIONAL
<b>Otro Partido</b>	
<b>Nombre Candidato</b>	MEMO ANAYA
<b>Descripción del Cargo</b>	GOBERNADOR
<b>Otro Cargo</b>	
<b>Lema / Versión</b>	PARA CASTIGAR A LOS CORRÚPTOS CAMBIEMOS

<b>Entidad</b>	COAHUILA DE ZARAGOZA
<b>Municipio</b>	SALTILLO
<b>Colonia</b>	REPUBLICA
<b>Calle</b>	BLVD. LUIS ECHEVERRÍA
<b>Número</b>	S/N
<b>Entre calle</b>	BLVD. LUIS ECHEVERRÍA
<b>Y Calle</b>	MONCLOVA
<b>C.P.</b>	25280
<b>Referencia</b>	CAR WASH OSLO
<b>Distritos Federales</b>	
<b>Distritos Locales</b>	DISTRITO XV

**Observaciones** ESPECTACULAR DOBLE

**Tamaño** Ancho: 10 metros, alto: 3 metros

**Tipo Anuncio** PANORÁMICOS



Sistema Integral de Monitoreo de Espectaculares

Reporte de recorrido

Usuario abril.lazalde Fecha Encuesta: 2/2/2017 11:42:06 AM

Id Encuesta: 124833 - Ticket:54541 - Estatus: Autorizado

<b>Período Electoral</b>	PRECAMPAÑA
<b>Ámbito</b>	Local
<b>Partido Político</b>	PARTIDO ACCIÓN NACIONAL
<b>Otro Partido</b>	
<b>Nombre Candidato</b>	MEMO ANAYA
<b>Descripción del Cargo</b>	GOBERNADOR
<b>Otro Cargo</b>	
<b>Lema / Versión</b>	PARA VIVIR EN PAZ CAMBIEMOS

<b>Entidad</b>	COAHUILA DE ZARAGOZA
<b>Municipio</b>	RAMOS ARIZPE
<b>Colonia</b>	RESIDENCIAL LA NOGALERA
<b>Calle</b>	CARRETERA 40 SALTILLO MTY
<b>Número</b>	KM 2
<b>Entre calle</b>	SAN DIEGO
<b>Y Calle</b>	CALZADA MANANTIALES
<b>C.P.</b>	25900
<b>Referencia</b>	HOTEL PARAISO
<b>Distritos Federales</b>	
<b>Distritos Locales</b>	DISTRITO XII

**Observaciones**

**Tamaño** Ancho: 8 metros, alto: 5 metros

**Tipo Anuncio** PANORÁMICOS



Sistema Integral de Monitoreo de Espectaculares

Reporte de recorrido

Usuario abril.lazalde Fecha Encuesta: 2/2/2017 12:03:12 PM

Id Encuesta: 124834 - Ticket:54541 - Estatus: Autorizado

<b>Período Electoral</b>	PRECAMPAÑA
<b>Ámbito</b>	Local
<b>Partido Político</b>	PARTIDO ACCIÓN NACIONAL
<b>Otro Partido</b>	
<b>Nombre Candidato</b>	MEMO ANAYA
<b>Descripción del Cargo</b>	GOBERNADOR
<b>Otro Cargo</b>	
<b>Lema / Versión</b>	PARA CASTIGAR A LOS CORRUPTOS CAMBIEMOS

<b>Entidad</b>	COAHUILA DE ZARAGOZA
<b>Municipio</b>	RAMOS ARIZPE
<b>Colonia</b>	DEPOSITO 4 HERMANOS
<b>Calle</b>	MARIA MAZARELLA
<b>Número</b>	S/N
<b>Entre calle</b>	SAUCES
<b>Y Calle</b>	MARIA TRINIDAD
<b>C.P.</b>	25209
<b>Referencia</b>	FRENTE PRIVANZAS DEL CAMPESTRE
<b>Distritos Federales</b>	
<b>Distritos Locales</b>	DISTRITO XII

**Observaciones**

**Tamaño** Ancho: 8 metros, alto: 5 metros

**Tipo Anuncio** PANORÁMICOS



Sistema Integral de Monitoreo de Espectaculares

Reporte de recorrido

Usuario abril.lazalde Fecha Encuesta: 2/2/2017 12:09:26 PM

Id Encuesta: 124835 - Ticket:54541 - Estatus:Autorizado

<b>Período Electoral</b>	PRECAMPAÑA
<b>Ámbito</b>	Local
<b>Partido Político</b>	PARTIDO ACCIÓN NACIONAL
<b>Otro Partido</b>	
<b>Nombre Candidato</b>	MEMO ANAYA
<b>Descripción del Cargo</b>	GOBERNADOR
<b>Otro Cargo</b>	
<b>Lema / Versión</b>	SIN LEMA

<b>Entidad</b>	COAHUILA DE ZARAGOZA
<b>Municipio</b>	RAMOS ARIZPE
<b>Colonia</b>	DEPOSITO LOS 4 HERMANOS
<b>Calle</b>	MARIA MAZZARELLO
<b>Número</b>	S/N
<b>Entre calle</b>	SAUCES
<b>Y Calle</b>	MARIA TRINIDAD SANCHEZ
<b>C.P.</b>	25209
<b>Referencia</b>	FRENTE PRIVANZAS CAMPESTRE
<b>Distritos Federales</b>	
<b>Distritos Locales</b>	DISTRITO XII

**Observaciones**

**Tamaño** Ancho: 8 metros, alto: 5 metros

**Tipo Anuncio** PANORÁMICOS





Sistema Integral de Monitoreo de Espectaculares

Reporte de recorrido

Usuario abril.lazalde Fecha Encuesta: 2/1/2017 12:20:29 PM

Id Encuesta: 125193 - Ticket:54514 - Estatus:Autorizado

<b>Período Electoral</b>	PRECAMPAÑA
<b>Ámbito</b>	Local
<b>Partido Político</b>	PARTIDO ACCIÓN NACIONAL
<b>Otro Partido</b>	
<b>Nombre Candidato</b>	MEMO ANAYA
<b>Descripción del Cargo</b>	GOBERNADOR
<b>Otro Cargo</b>	
<b>Lema / Versión</b>	SIN LEMA

<b>Entidad</b>	COAHUILA DE ZARAGOZA
<b>Municipio</b>	SALTILLO
<b>Colonia</b>	LOURDES
<b>Calle</b>	PERIF. LUIS ECHEVERRÍA
<b>Número</b>	S/N
<b>Entre calle</b>	ANTONIO CARDENAS
<b>Y Calle</b>	CALLE 5
<b>C.P.</b>	25070
<b>Referencia</b>	ATRAS TACOS EL FOGON
<b>Distritos Federales</b>	
<b>Distritos Locales</b>	DISTRITO XV

**Observaciones**

**Tamaño** Ancho: 8 metros, alto: 5 metros

**Tipo Anuncio** PANORÁMICOS

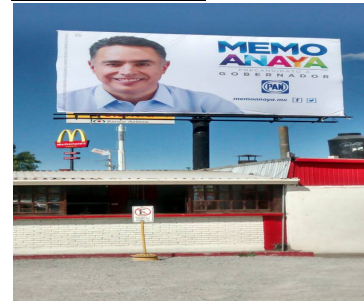

Sistema Integral de Monitoreo de Espectaculares

Reporte de recorrido

Usuario alberto.rodriguezvel Fecha Encuesta: 2/9/2017 5:08:57 PM

Id Encuesta: 125208 - Ticket:54596 - Estatus:Autorizado

<b>Período Electoral</b>	PRECAMPAÑA
<b>Ámbito</b>	Local
<b>Partido Político</b>	PARTIDO ACCIÓN NACIONAL
<b>Otro Partido</b>	
<b>Nombre Candidato</b>	MEMO ANAYA
<b>Descripción del Cargo</b>	GOBERNADOR
<b>Otro Cargo</b>	
<b>Lema / Versión</b>	PARA CASTIGAR A LOS CORRUPTOS CAMBIEMOS

<b>Entidad</b>	COAHUILA DE ZARAGOZA
<b>Municipio</b>	TORREÓN
<b>Colonia</b>	CENTRO
<b>Calle</b>	FCO SARABIA
<b>Número</b>	X
<b>Entre calle</b>	RODRIGUEZ TRIANA
<b>Y Calle</b>	X
<b>C.P.</b>	27000
<b>Referencia</b>	SNTE SECCION 38
<b>Distritos Federales</b>	
<b>Distritos Locales</b>	DISTRITO VIII

**Observaciones**

**Tamaño** Ancho: 15 metros, alto: 8 metros

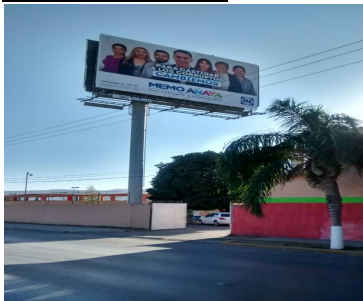

**Tipo Anuncio** PANORÁMICOS



Sistema Integral de Monitoreo de Espectaculares

Reporte de recorrido

Usuario alberto.rodriguezvel Fecha Encuesta: 2/9/2017 5:11:29 PM

Id Encuesta: 125209 - Ticket:54596 - Estatus:No autorizado

<b>Período Electoral</b>	PRECAMPAÑA
<b>Ámbito</b>	Local
<b>Partido Político</b>	PARTIDO ACCIÓN NACIONAL
<b>Otro Partido</b>	
<b>Nombre Candidato</b>	MEMO ANAYA
<b>Descripción del Cargo</b>	GOBERNADOR
<b>Otro Cargo</b>	
<b>Lema / Versión</b>	PARA CASTIGAR A LOS CORRUPTOS CSMBIEMOS

<b>Entidad</b>	COAHUILA DE ZARAGOZA
<b>Municipio</b>	TORREÓN
<b>Colonia</b>	CENTRO
<b>Calle</b>	FRANCISCO SARABIA
<b>Número</b>	SN
<b>Entre calle</b>	RODRÍGUEZ TRIANA
<b>Y Calle</b>	X
<b>C.P.</b>	27000
<b>Referencia</b>	SNTE SECCIÓN 38
<b>Distritos Federales</b>	
<b>Distritos Locales</b>	DISTRITO VIII

**Observaciones**

**Tamaño** Ancho: 15 metros, alto: 8 metros

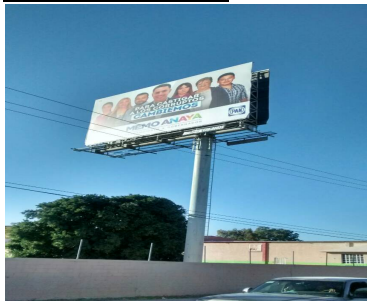

**Tipo Anuncio** PANORÁMICOS

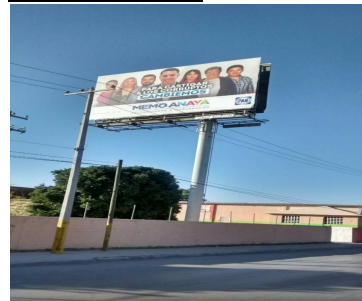

Sistema Integral de Monitoreo de Espectaculares

Reporte de recorrido

Usuario rocio.montoya Fecha Encuesta: 2/10/2017 11:47:39 AM

Id Encuesta: 125226 - Ticket:54603 - Estatus: Autorizado

<b>Período Electoral</b>	PRECAMPAÑA
<b>Ámbito</b>	Local
<b>Partido Político</b>	PARTIDO ACCIÓN NACIONAL
<b>Otro Partido</b>	
<b>Nombre Candidato</b>	MEMO ANAYA
<b>Descripción del Cargo</b>	GOBERNADOR
<b>Otro Cargo</b>	
<b>Lema / Versión</b>	PARA VIVIR EN PAZ CAMBIEMOS

<b>Entidad</b>	COAHUILA DE ZARAGOZA
<b>Municipio</b>	MONCLOVA
<b>Colonia</b>	ZONA CENTRO
<b>Calle</b>	VENUSTIANO CARRANZA
<b>Número</b>	SN
<b>Entre calle</b>	GUATEMALA
<b>Y Calle</b>	VENUSTIANO CARRANZA
<b>C.P.</b>	25700
<b>Referencia</b>	EN CONTRA ESQUINA DEL IMSS
<b>Distritos Federales</b>	
<b>Distritos Locales</b>	DISTRITO V

**Observaciones** ENFRENTA DE FARMACIAS SAN JOSE

**Tamaño** Ancho: 15 metros, alto: 2 metros

**Tipo Anuncio** PANORÁMICOS



Sistema Integral de Monitoreo de Espectaculares

Reporte de recorrido

Usuario rocio.montoya Fecha Encuesta: 2/10/2017 1:45:40 PM

Id Encuesta: 125228 - Ticket:54603 - Estatus:Autorizado

<b>Período Electoral</b>	PRECAMPAÑA
<b>Ámbito</b>	Local
<b>Partido Político</b>	PARTIDO ACCIÓN NACIONAL
<b>Otro Partido</b>	
<b>Nombre Candidato</b>	GENÉRICO
<b>Descripción del Cargo</b>	OTRO LOCAL
<b>Otro Cargo</b>	GENÉTICO
<b>Lema / Versión</b>	MONCLOVA LA CIUDAD CON + OBRAS EN COAHUILA

<b>Entidad</b>	COAHUILA DE ZARAGOZA
<b>Municipio</b>	MONCLOVA
<b>Colonia</b>	HIPODROMO
<b>Calle</b>	BLVD SAN JOSE
<b>Número</b>	424
<b>Entre calle</b>	DURANGO
<b>Y Calle</b>	PURISIMA
<b>C.P.</b>	25746
<b>Referencia</b>	ENFRENTE DE CONSTRURAMA
<b>Distritos Federales</b>	
<b>Distritos Locales</b>	DISTRITO V

**Observaciones** BARDA DE UN LOTE BALDIO

**Tamaño** Ancho: 3.5 metros, alto: 2 metros

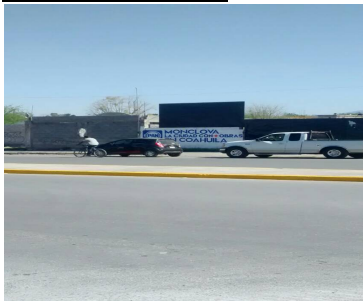

**Tipo Anuncio** MUROS

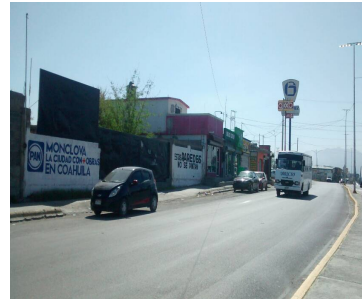

Sistema Integral de Monitoreo de Espectaculares

Reporte de recorrido

Usuario rocio.montoya Fecha Encuesta: 2/10/2017 2:10:37 PM

Id Encuesta: 125229 - Ticket:54603 - Estatus: Autorizado

<b>Período Electoral</b>	PRECAMPAÑA
<b>Ámbito</b>	Local
<b>Partido Político</b>	PARTIDO ACCIÓN NACIONAL
<b>Otro Partido</b>	
<b>Nombre Candidato</b>	GENERICO
<b>Descripción del Cargo</b>	OTRO LOCAL
<b>Otro Cargo</b>	
<b>Lema / Versión</b>	MONCLOVA LA CIUDAD CON MAS OBRAS EN COAHUILA

<b>Entidad</b>	COAHUILA DE ZARAGOZA
<b>Municipio</b>	MONCLOVA
<b>Colonia</b>	HIPODROMO
<b>Calle</b>	SUZANNE LOU PAPE
<b>Número</b>	SN
<b>Entre calle</b>	PURISIMA
<b>Y Calle</b>	BULEVARD SAN JOSE
<b>C.P.</b>	25740
<b>Referencia</b>	FRENTE AL RIO MONCLOVA
<b>Distritos Federales</b>	
<b>Distritos Locales</b>	DISTRITO V

**Observaciones** FRENTE A PUENTE PEATONAL

**Tamaño** Ancho: 3.0 metros, alto: 1.8 metros

**Tipo Anuncio** MUROS



Sistema Integral de Monitoreo de Espectaculares

Reporte de recorrido

Usuario rocio.montoya Fecha Encuesta: 2/10/2017 2:37:30 PM

Id Encuesta: 125231 - Ticket:54603 - Estatus: Autorizado

<b>Período Electoral</b>	PRECAMPAÑA
<b>Ámbito</b>	Local
<b>Partido Político</b>	PARTIDO ACCIÓN NACIONAL
<b>Otro Partido</b>	
<b>Nombre Candidato</b>	MIGUEL RIQUELME
<b>Descripción del Cargo</b>	GOBERNADOR
<b>Otro Cargo</b>	
<b>Lema / Versión</b>	A COAHUILA LO QUE LE CORRESPONDE

<b>Entidad</b>	COAHUILA DE ZARAGOZA
<b>Municipio</b>	MONCLOVA
<b>Colonia</b>	PROGRESO
<b>Calle</b>	BLVD LOOU PAPE
<b>Número</b>	SN
<b>Entre calle</b>	AGUSTIN MELGARA
<b>Y Calle</b>	JUAN DE LA BARRERA
<b>C.P.</b>	25740
<b>Referencia</b>	BARDA DE UNA CASA CON PIERTA VERDE
<b>Distritos Federales</b>	
<b>Distritos Locales</b>	DISTRITO V

**Observaciones** ENFRENTA DEL RIO MONCLOVA

**Tamaño** Ancho: 6 metros, alto: 2 metros

**Tipo Anuncio** MUROS

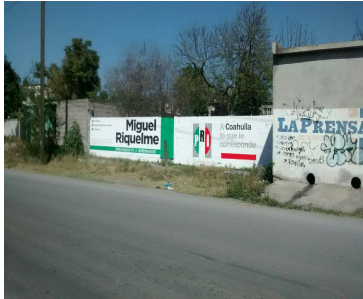

Sistema Integral de Monitoreo de Espectaculares

Reporte de recorrido

Usuario rocio.montoya Fecha Encuesta: 2/10/2017 3:04:09 PM

Id Encuesta: 125233 - Ticket:54603 - Estatus:No autorizado

<b>Período Electoral</b>	PRECAMPAÑA
<b>Ámbito</b>	Local
<b>Partido Político</b>	PARTIDO ACCIÓN NACIONAL
<b>Otro Partido</b>	
<b>Nombre Candidato</b>	GENÉRICO
<b>Descripción del Cargo</b>	OTRO LOCAL
<b>Otro Cargo</b>	GENÉRICO
<b>Lema / Versión</b>	MONCLOVA LA CIUDAD CON +OBRAS EN COAHUILA

<b>Entidad</b>	COAHUILA DE ZARAGOZA
<b>Municipio</b>	MONCLOVA
<b>Colonia</b>	ZONA CENTRO
<b>Calle</b>	PROGRESO
<b>Número</b>	SN
<b>Entre calle</b>	JUAREZ
<b>Y Calle</b>	CONSTITUCION
<b>C.P.</b>	25700
<b>Referencia</b>	EN BARDAS DE SOLAR BALDIO
<b>Distritos Federales</b>	
<b>Distritos Locales</b>	DISTRITO V

**Observaciones** A UN COSTADO DE CASA COLOR VERDE PISTACHE

**Tamaño** Ancho: 5 metros, alto: 2 metros

**Tipo Anuncio** MUROS





Sistema Integral de Monitoreo de Espectaculares

Reporte de recorrido

Usuario alexandra.gomez Fecha Encuesta: 2/10/2017 3:42:33 PM

Id Encuesta: 125235 - Ticket:54604 - Estatus:No autorizado

<b>Período Electoral</b>	PRECAMPAÑA
<b>Ámbito</b>	Local
<b>Partido Político</b>	PARTIDO ACCIÓN NACIONAL
<b>Otro Partido</b>	
<b>Nombre Candidato</b>	MEMO ANAYA
<b>Descripción del Cargo</b>	GOBERNADOR
<b>Otro Cargo</b>	
<b>Lema / Versión</b>	PARA UN FUTURO CON ESPERANZA CAMBIEMOS

<b>Entidad</b>	COAHUILA DE ZARAGOZA
<b>Municipio</b>	TORREÓN
<b>Colonia</b>	FUENTE
<b>Calle</b>	BLV DIAGONAL DE LAS FUENTES
<b>Número</b>	SIN NÚMERO
<b>Entre calle</b>	PASEO CENTRAL
<b>Y Calle</b>	CALZADA SALTILLO 400
<b>C.P.</b>	27000
<b>Referencia</b>	A UN COSTADO DE RESTAURANTE LUCAS
<b>Distritos Federales</b>	
<b>Distritos Locales</b>	DISTRITO V

**Observaciones** GUILLERMO ANAYA

**Tamaño** Ancho: 8 metros, alto: 5 metros

**Tipo Anuncio** PANORÁMICOS



Usuario abril.lazalde Fecha Encuesta: 2/10/2017 3:10:26 PM

Id Encuesta: 125239 - Ticket:54605 - Estatus:Autorizado

Período Electoral	PRECAMPAÑA
Ámbito	Local
Partido Político	PARTIDO ACCIÓN NACIONAL
Otro Partido	
Nombre Candidato	MEMO ANAYA
Descripción del Cargo	GOBERNADOR
Otro Cargo	
Lema / Versión	PARA VIVIR EN PAZ CAMBIEMOS

Entidad	COAHUILA DE ZARAGOZA
Municipio	TORREÓN
Colonia	CAMPESTRE LA ROSITA
Calle	CLZ. SALTILLO 400
Número	487
Entre calle	PAVORREAL
Y Calle	DEL PELICANO
C.P.	27250
Referencia	TECNIGAS
Distritos Federales	
Distritos Locales	DISTRITO IX

**Observaciones**

**Tamaño** Ancho: 8 metros, alto: 5 metros

**Tipo Anuncio** PANORÁMICOS



**Sistema Integral de Monitoreo de Espectaculares**
**Reporte de recorrido**

Usuario aracely.guerrero Fecha Encuesta: 2/10/2017 12:20:08 PM

Id Encuesta: 125249 - Ticket:54607 - Estatus:No autorizado

<b>Período Electoral</b>	PRECAMPAÑA
<b>Ámbito</b>	Local
<b>Partido Político</b>	PARTIDO ACCIÓN NACIONAL
<b>Otro Partido</b>	
<b>Nombre Candidato</b>	GENÉRICO
<b>Descripción del Cargo</b>	OTRO LOCAL
<b>Otro Cargo</b>	GENÉRICO
<b>Lema / Versión</b>	MONCLOVA LA CIUDAD CON MAS OBRAS EN COAHUILA

<b>Entidad</b>	COAHUILA DE ZARAGOZA
<b>Municipio</b>	MONCLOVA
<b>Colonia</b>	GUADALUPE
<b>Calle</b>	ALLENDE
<b>Número</b>	106
<b>Entre calle</b>	GUATEMALA
<b>Y Calle</b>	ALLENDE
<b>C.P.</b>	25750
<b>Referencia</b>	A ESPALDAS DEL HOTEL HOLIDAY INN
<b>Distritos Federales</b>	
<b>Distritos Locales</b>	DISTRITO V

**Observaciones** ENFRENTA DE PERIÓDICO LA VOZ

**Tamaño** Ancho: 4 metros, alto: 2 metros

**Tipo Anuncio** MUROS

Sistema Integral de Monitoreo de Espectaculares

Reporte de recorrido

Usuario aracely.guerrero Fecha Encuesta: 2/10/2017 3:05:08 PM

Id Encuesta: 125253 - Ticket:54607 - Estatus:No autorizado

<b>Período Electoral</b>	PRECAMPAÑA
<b>Ámbito</b>	Local
<b>Partido Político</b>	PARTIDO ACCIÓN NACIONAL
<b>Otro Partido</b>	
<b>Nombre Candidato</b>	GENÉRICO
<b>Descripción del Cargo</b>	OTRO LOCAL
<b>Otro Cargo</b>	
<b>Lema / Versión</b>	MONCLOVA LA CIUDAD CON + OBRAS EN COAHUILA

<b>Entidad</b>	COAHUILA DE ZARAGOZA
<b>Municipio</b>	MONCLOVA
<b>Colonia</b>	CENTRO
<b>Calle</b>	PROGRESO
<b>Número</b>	SN
<b>Entre calle</b>	CONSTITUCION
<b>Y Calle</b>	JUAREZ
<b>C.P.</b>	25700
<b>Referencia</b>	A LADO DE LLANTAS NUEVAS Y USADAS JULIOS
<b>Distritos Federales</b>	
<b>Distritos Locales</b>	DISTRITO V

**Observaciones** A LADO DE REJA CON VISTAS VERDES

**Tamaño** Ancho: 3.0 metros, alto: 1.5 metros

**Tipo Anuncio** MUROS

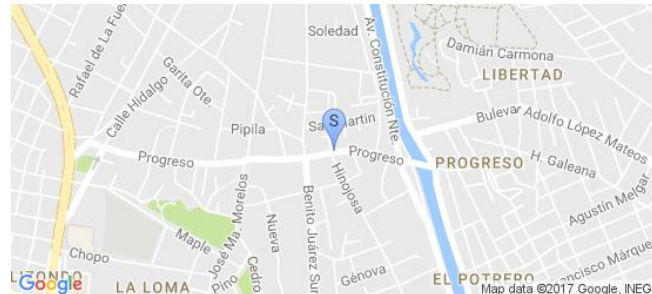
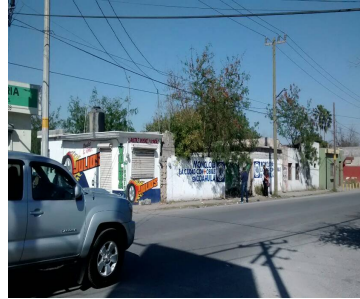

Sistema Integral de Monitoreo de Espectaculares

Reporte de recorrido

Usuario aracely.guerrero Fecha Encuesta: 2/10/2017 3:18:41 PM

Id Encuesta: 125254 - Ticket:54607 - Estatus:No autorizado

<b>Período Electoral</b>	PRECAMPAÑA
<b>Ámbito</b>	Local
<b>Partido Político</b>	PARTIDO ACCIÓN NACIONAL
<b>Otro Partido</b>	
<b>Nombre Candidato</b>	GENERICO
<b>Descripción del Cargo</b>	OTRO LOCAL
<b>Otro Cargo</b>	
<b>Lema / Versión</b>	MONCLOVA LA CIUDAD CON + OBRAS COAHUILA

<b>Entidad</b>	COAHUILA DE ZARAGOZA
<b>Municipio</b>	MONCLOVA
<b>Colonia</b>	CENTRO
<b>Calle</b>	PROGRESO
<b>Número</b>	SN
<b>Entre calle</b>	HIDALGO
<b>Y Calle</b>	MUTUALISMO
<b>C.P.</b>	25700
<b>Referencia</b>	FRENTE A CASA COLOR SALMON CON ESCALONES
<b>Distritos Federales</b>	
<b>Distritos Locales</b>	DISTRITO V

**Observaciones** A UNA CUADRA DE DIRECCIÓN DE SEGURIDAD PÚBLICA MUNICIPAL

**Tamaño** Ancho: 3.0 metros, alto: 2.0 metros

**Tipo Anuncio** MUROS



Sistema Integral de Monitoreo de Espectaculares

Reporte de recorrido

Usuario rocio.montoya Fecha Encuesta: 2/10/2017 4:15:45 PM

Id Encuesta: 125260 - Ticket:54609 - Estatus:No autorizado

<b>Período Electoral</b>	PRECAMPAÑA
<b>Ámbito</b>	Local
<b>Partido Político</b>	PARTIDO ACCIÓN NACIONAL
<b>Otro Partido</b>	
<b>Nombre Candidato</b>	MIGUEL RIQUELME
<b>Descripción del Cargo</b>	GOBERNADOR
<b>Otro Cargo</b>	
<b>Lema / Versión</b>	A COAHUILA LO QUE ÑE CORRESPONDE

<b>Entidad</b>	COAHUILA DE ZARAGOZA
<b>Municipio</b>	FRONTERA
<b>Colonia</b>	ZONA CENTRO
<b>Calle</b>	VENSUTIANO VARRANZA
<b>Número</b>	SN
<b>Entre calle</b>	MUSQUIS
<b>Y Calle</b>	GUERRERO
<b>C.P.</b>	25600
<b>Referencia</b>	BARDA DE CASA ABANDONADA DE DOS PISOS
<b>Distritos Federales</b>	
<b>Distritos Locales</b>	DISTRITO VI

<b>Observaciones</b>	FRENTE A CASA COLOR MOSTAZA DE DOS PISOS
----------------------	--

**Tamaño** Ancho: 6 metros, alto: 2 metros

**Tipo Anuncio** MUROS



Sistema Integral de Monitoreo de Espectaculares

Reporte de recorrido

Usuario rocio.montoya Fecha Encuesta: 2/10/2017 5:53:25 PM

Id Encuesta: 125264 - Ticket:54609 - Estatus: Autorizado

<b>Período Electoral</b>	PRECAMPAÑA
<b>Ámbito</b>	Local
<b>Partido Político</b>	PARTIDO ACCIÓN NACIONAL
<b>Otro Partido</b>	
<b>Nombre Candidato</b>	MEMO ANAYA
<b>Descripción del Cargo</b>	GOBERNADOR
<b>Otro Cargo</b>	
<b>Lema / Versión</b>	PARA VIVIR EN PAZ CAMBIEMOS

<b>Entidad</b>	COAHUILA DE ZARAGOZA
<b>Municipio</b>	MONCLOVA
<b>Colonia</b>	ZONA CENTRO
<b>Calle</b>	HAROLD R. PAPE
<b>Número</b>	SN
<b>Entre calle</b>	RAMOS ARIZPE
<b>Y Calle</b>	LAS FLORES
<b>C.P.</b>	25700
<b>Referencia</b>	FRENTE AL CAR WASH
<b>Distritos Federales</b>	
<b>Distritos Locales</b>	DISTRITO V

<b>Observaciones</b>	DENTRO DE NEGOCIO VULCANIZADORA EL PROFE
----------------------	--

**Tamaño** Ancho: 12 metros, alto: 3 metros

**Tipo Anuncio** PANORÁMICOS

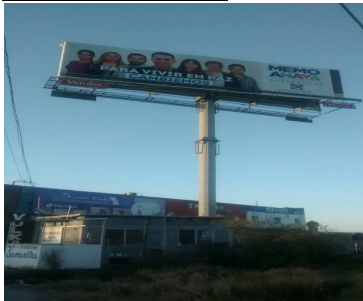

Sistema Integral de Monitoreo de Espectaculares

Reporte de recorrido

Usuario rocio.montoya Fecha Encuesta: 2/10/2017 6:14:31 PM

Id Encuesta: 125265 - Ticket:54609 - Estatus:Autorizado

<b>Período Electoral</b>	PRECAMPAÑA
<b>Ámbito</b>	Local
<b>Partido Político</b>	PARTIDO ACCIÓN NACIONAL
<b>Otro Partido</b>	
<b>Nombre Candidato</b>	MEMO ANAYA
<b>Descripción del Cargo</b>	GOBERNADOR
<b>Otro Cargo</b>	
<b>Lema / Versión</b>	PARA UN FUTURO CON ESPERANZA CAMBIEMOS

<b>Entidad</b>	COAHUILA DE ZARAGOZA
<b>Municipio</b>	MONCLOVA
<b>Colonia</b>	GUADALUPE
<b>Calle</b>	HARLOD R. PAPE
<b>Número</b>	SN
<b>Entre calle</b>	DE LA FUENTE
<b>Y Calle</b>	ESQ. RIO DE JANEIRO
<b>C.P.</b>	25750
<b>Referencia</b>	ESTACIONAMIENTO DE PESCADERIA GARCIA
<b>Distritos Federales</b>	
<b>Distritos Locales</b>	DISTRITO V

**Observaciones** FRENTE AL IMSS

**Tamaño** Ancho: 12 metros, alto: 3 metros

**Tipo Anuncio** PANORÁMICOS

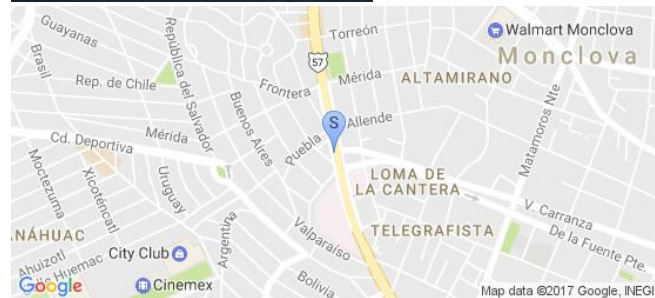



**Sistema Integral de Monitoreo de Espectaculares**
**Reporte de recorrido**

Usuario rocio.montoya Fecha Encuesta: 2/10/2017 6:22:19 PM

Id Encuesta: 125266 - Ticket:54609 - Estatus:Autorizado

<b>Período Electoral</b>	PRECAMPAÑA
<b>Ámbito</b>	Local
<b>Partido Político</b>	PARTIDO ACCIÓN NACIONAL
<b>Otro Partido</b>	
<b>Nombre Candidato</b>	MEMO ANAYA
<b>Descripción del Cargo</b>	GOBERNADOR
<b>Otro Cargo</b>	
<b>Lema / Versión</b>	PARA CASTIGAR A LOS CORRUPTOS CAMBIEMOS

<b>Entidad</b>	COAHUILA DE ZARAGOZA
<b>Municipio</b>	MONCLOVA
<b>Colonia</b>	GUADALUPE
<b>Calle</b>	HAROLD R. PAPE
<b>Número</b>	24
<b>Entre calle</b>	GUADALAJARA
<b>Y Calle</b>	VERACRUZ
<b>C.P.</b>	25750
<b>Referencia</b>	A UN COSTADO DE CLIMSSA
<b>Distritos Federales</b>	
<b>Distritos Locales</b>	DISTRITO V

**Observaciones** FRENTE A LA AFIRME

**Tamaño** Ancho: 12 metros, alto: 2 metros

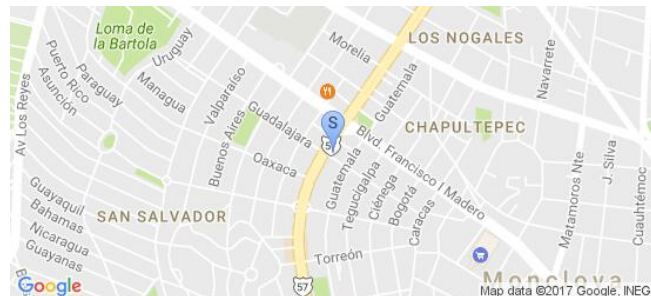
**Tipo Anuncio** PANORÁMICOS

Sistema Integral de Monitoreo de Espectaculares

Reporte de recorrido

Usuario rocio.montoya Fecha Encuesta: 2/10/2017 6:28:14 PM

Id Encuesta: 125267 - Ticket:54609 - Estatus:Autorizado

<b>Período Electoral</b>	PRECAMPAÑA
<b>Ámbito</b>	Local
<b>Partido Político</b>	PARTIDO ACCIÓN NACIONAL
<b>Otro Partido</b>	
<b>Nombre Candidato</b>	MEMO ANAYA
<b>Descripción del Cargo</b>	GOBERNADOR
<b>Otro Cargo</b>	
<b>Lema / Versión</b>	PARA UN FUTURO CON ESPERANZA CAMBIEMOS

<b>Entidad</b>	COAHUILA DE ZARAGOZA
<b>Municipio</b>	MONCLOVA
<b>Colonia</b>	GUADALUPE
<b>Calle</b>	HAROLD R PAPE
<b>Número</b>	24
<b>Entre calle</b>	VERACRUZ
<b>Y Calle</b>	GUADALAJARA
<b>C.P.</b>	25750
<b>Referencia</b>	NEGOCIO CLIMSA
<b>Distritos Federales</b>	
<b>Distritos Locales</b>	DISTRITO V

**Observaciones** FRENTE A AFIRME

**Tamaño** Ancho: 12.0 metros, alto: 3.0 metros

**Tipo Anuncio** PANORÁMICOS



Sistema Integral de Monitoreo de Espectaculares

Reporte de recorrido

Usuario rocio.montoya Fecha Encuesta: 2/10/2017 6:47:03 PM

Id Encuesta: 125268 - Ticket:54609 - Estatus:No autorizado

<b>Período Electoral</b>	PRECAMPAÑA
<b>Ámbito</b>	Local
<b>Partido Político</b>	PARTIDO ACCIÓN NACIONAL
<b>Otro Partido</b>	
<b>Nombre Candidato</b>	MEMO ANAYA
<b>Descripción del Cargo</b>	GOBERNADOR
<b>Otro Cargo</b>	
<b>Lema / Versión</b>	PARA CASTIGAR A LOS CORRUPTOS CAMBIEMOS

<b>Entidad</b>	COAHUILA DE ZARAGOZA
<b>Municipio</b>	MONCLOVA
<b>Colonia</b>	FRACC LOS NOGALES
<b>Calle</b>	HAROLD R. PAPE
<b>Número</b>	SN
<b>Entre calle</b>	MOCTEZUMA
<b>Y Calle</b>	NOGALAR
<b>C.P.</b>	25730
<b>Referencia</b>	EN EL REATAURAN PAPPAS GRILL
<b>Distritos Federales</b>	
<b>Distritos Locales</b>	DISTRITO V

**Observaciones** A ESPALDAS DE CARS JR

**Tamaño** Ancho: 12 metros, alto: 3 metros

**Tipo Anuncio** PANORÁMICOS

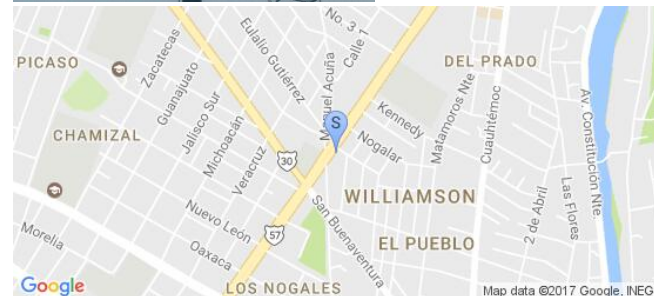
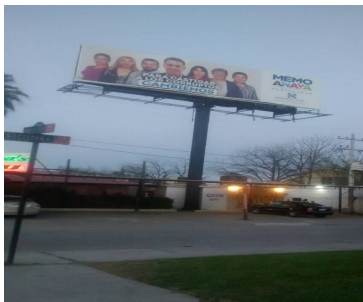

**Sistema Integral de Monitoreo de Espectaculares**
**Reporte de recorrido**

Usuario rocio.montoya Fecha Encuesta: 2/10/2017 6:56:39 PM

Id Encuesta: 125269 - Ticket:54609 - Estatus:No autorizado

<b>Período Electoral</b>	PRECAMPAÑA
<b>Ámbito</b>	Local
<b>Partido Político</b>	PARTIDO ACCIÓN NACIONAL
<b>Otro Partido</b>	
<b>Nombre Candidato</b>	MEMO ANAYA
<b>Descripción del Cargo</b>	GOBERNADOR
<b>Otro Cargo</b>	
<b>Lema / Versión</b>	PARA VIVIR EN PAZ CAMBIEMOS
<b>Observaciones</b>	FRENTE AL BOLICHE MAGIC BOWL MONCLOVA

<b>Entidad</b>	COAHUILA DE ZARAGOZA
<b>Municipio</b>	MONCLOVA
<b>Colonia</b>	FRACC SANTA MONICA
<b>Calle</b>	HAROLD R. PAPE
<b>Número</b>	SN
<b>Entre calle</b>	ALAMOS
<b>Y Calle</b>	AV NOGAL
<b>C.P.</b>	25720
<b>Referencia</b>	DENTRO DE RESTAURANT NIKKORI
<b>Distritos Federales</b>	
<b>Distritos Locales</b>	DISTRITO V

**Tamaño** Ancho: 12 metros, alto: 3 metros

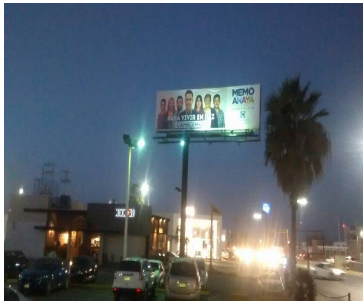
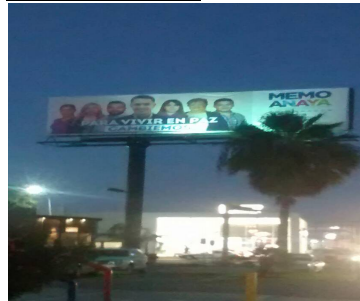
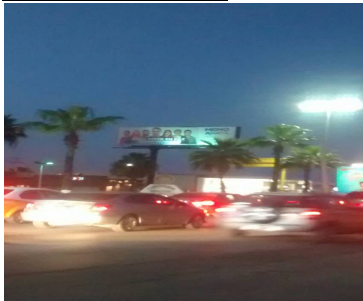
**Tipo Anuncio** PANORÁMICOS

**Sistema Integral de Monitoreo de Espectaculares**
**Reporte de recorrido**

Usuario rocio.montoya Fecha Encuesta: 2/10/2017 7:02:31 PM

Id Encuesta: 125270 - Ticket:54610 - Estatus:No autorizado

<b>Período Electoral</b>	PRECAMPAÑA
<b>Ámbito</b>	Local
<b>Partido Político</b>	PARTIDO ACCIÓN NACIONAL
<b>Otro Partido</b>	
<b>Nombre Candidato</b>	MEMO ANAYA
<b>Descripción del Cargo</b>	GOBERNADOR
<b>Otro Cargo</b>	
<b>Lema / Versión</b>	PARA CASTIGAR A LOA CORRUPTOS CAMBIEMOS

<b>Entidad</b>	COAHUILA DE ZARAGOZA
<b>Municipio</b>	MONCLOVA
<b>Colonia</b>	FRACC SANTA MONICA
<b>Calle</b>	HARLOD R. PAPE
<b>Número</b>	SN
<b>Entre calle</b>	ALAMO
<b>Y Calle</b>	AV NOGAL
<b>C.P.</b>	25720
<b>Referencia</b>	EN ESTACIONAMIENTO DE RESTAURANT NIKKORI
<b>Distritos Federales</b>	
<b>Distritos Locales</b>	DISTRITO V

<b>Observaciones</b>	EN FRENTE DE AUTOMOTRIZ MONCLOVA DE WOLKSWAGEN
----------------------	---

**Tamaño** Ancho: 12 metros, alto: 3 metros

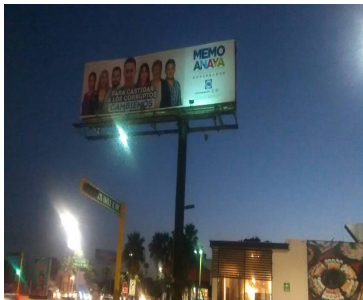
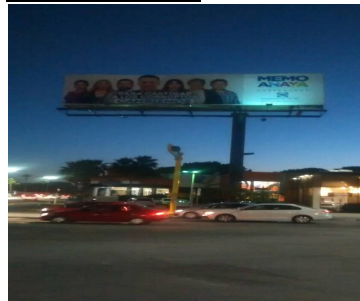
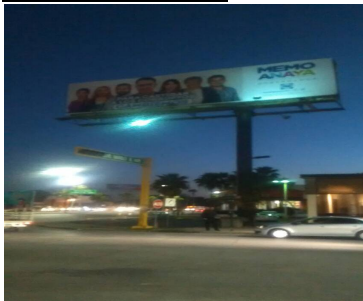
**Tipo Anuncio** PANORÁMICOS

Sistema Integral de Monitoreo de Espectaculares

Reporte de recorrido

Usuario aracely.guerrero Fecha Encuesta: 2/10/2017 6:23:02 PM

Id Encuesta: 125272 - Ticket:54611 - Estatus:Autorizado

<b>Período Electoral</b>	PRECAMPAÑA
<b>Ámbito</b>	Local
<b>Partido Político</b>	PARTIDO ACCIÓN NACIONAL
<b>Otro Partido</b>	
<b>Nombre Candidato</b>	MEMO ANAYA
<b>Descripción del Cargo</b>	GOBERNADOR
<b>Otro Cargo</b>	
<b>Lema / Versión</b>	PARA UN FUTURO CON ESPERANZA CAMBIEMOS

<b>Entidad</b>	COAHUILA DE ZARAGOZA
<b>Municipio</b>	MONCLOVA
<b>Colonia</b>	GUADALUPE
<b>Calle</b>	HAROLD R. PAPE
<b>Número</b>	24
<b>Entre calle</b>	GUADALAJARA
<b>Y Calle</b>	VERACRUZ
<b>C.P.</b>	25750
<b>Referencia</b>	EN FRENTE DE BANCA AFIRME
<b>Distritos Federales</b>	
<b>Distritos Locales</b>	DISTRITO V

**Observaciones** DENTRO DE NEGOCIO CLIMSSA

**Tamaño** Ancho: 12.0 metros, alto: 3.0 metros

**Tipo Anuncio** PANORÁMICOS

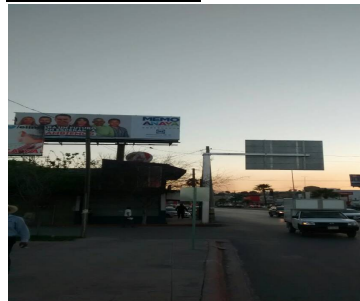

Sistema Integral de Monitoreo de Espectaculares

Reporte de recorrido

Usuario aracely.guerrero Fecha Encuesta: 2/10/2017 6:47:21 PM

Id Encuesta: 125274 - Ticket:54611 - Estatus:No autorizado

<b>Período Electoral</b>	PRECAMPAÑA
<b>Ámbito</b>	Local
<b>Partido Político</b>	PARTIDO ACCIÓN NACIONAL
<b>Otro Partido</b>	
<b>Nombre Candidato</b>	MEMO ANAYA
<b>Descripción del Cargo</b>	GOBERNADOR
<b>Otro Cargo</b>	
<b>Lema / Versión</b>	POR UN FUTURO CON ESPERANZA

<b>Entidad</b>	COAHUILA DE ZARAGOZA
<b>Municipio</b>	MONCLOVA
<b>Colonia</b>	FRAC LOS NOGALES
<b>Calle</b>	HAROL R PAPE
<b>Número</b>	SN
<b>Entre calle</b>	NOGALAR
<b>Y Calle</b>	MOCTEZUMA
<b>C.P.</b>	25730
<b>Referencia</b>	A ESPALDAS DE PAPPAS GRILL
<b>Distritos Federales</b>	
<b>Distritos Locales</b>	DISTRITO V

**Observaciones** ESQUINA CON CARLS JUNIOR

**Tamaño** Ancho: 12.0 metros, alto: 3.0 metros

**Tipo Anuncio** PANORÁMICOS

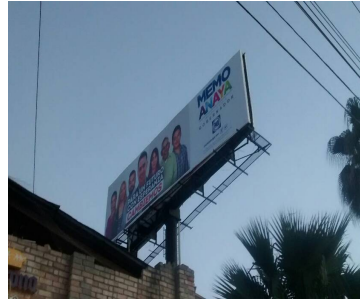

Sistema Integral de Monitoreo de Espectaculares

Reporte de recorrido

Usuario orlando.hernandez Fecha Encuesta: 2/12/2017 12:38:06 PM

Id Encuesta: 125328 - Ticket:54625 - Estatus:Autorizado

<b>Período Electoral</b>	PRECAMPAÑA
<b>Ámbito</b>	Local
<b>Partido Político</b>	PARTIDO ACCIÓN NACIONAL
<b>Otro Partido</b>	
<b>Nombre Candidato</b>	MEMO ANAYA
<b>Descripción del Cargo</b>	GOBERNADOR
<b>Otro Cargo</b>	
<b>Lema / Versión</b>	PARA CASTIGAR A LOS CORRUPTOS CAMBIEMOS

<b>Entidad</b>	COAHUILA DE ZARAGOZA
<b>Municipio</b>	PARRAS
<b>Colonia</b>	PAILA
<b>Calle</b>	CARRETERA SALTILLO MATAMOROS
<b>Número</b>	KM
<b>Entre calle</b>	SIN NOMBRE
<b>Y Calle</b>	SIN NOMBRE
<b>C.P.</b>	20000
<b>Referencia</b>	SOBRE CARRETERA PASANDO ENTRADA A PARRAS POR SUBESTACION ELECTRICA
<b>Distritos Federales</b>	
<b>Distritos Locales</b>	DISTRITO XII

**Observaciones**

**Tamaño** Ancho: 8 metros, alto: 3 metros

**Tipo Anuncio** PANORÁMICOS





Sistema Integral de Monitoreo de Espectaculares

Reporte de recorrido

Usuario alexandra.gomez Fecha Encuesta: 2/23/2017 11:31:25 AM

Id Encuesta: 125538 - Ticket:54665 - Estatus:No autorizado

<b>Período Electoral</b>	PRECAMPAÑA
<b>Ámbito</b>	Local
<b>Partido Político</b>	PARTIDO ACCIÓN NACIONAL
<b>Otro Partido</b>	
<b>Nombre Candidato</b>	MEMO ANAYA
<b>Descripción del Cargo</b>	GOBERNADOR
<b>Otro Cargo</b>	
<b>Lema / Versión</b>	PARA VIVIR EN PAZ CAMBIEMOS

<b>Entidad</b>	COAHUILA DE ZARAGOZA
<b>Municipio</b>	SALTILLO
<b>Colonia</b>	NUEVA ESPAÑA
<b>Calle</b>	BLV VENUSTIANO CARRANZA
<b>Número</b>	SIN NUMERO
<b>Entre calle</b>	GRANADA
<b>Y Calle</b>	EGIPTO
<b>C.P.</b>	25210
<b>Referencia</b>	UNIVERSIDAD VIZCAYA
<b>Distritos Federales</b>	
<b>Distritos Locales</b>	DISTRITO XIV

**Observaciones** GUILLERMO ANAYA (6)

**Tamaño** Ancho: 8 metros, alto: 2 metros

**Tipo Anuncio** PANORÁMICOS

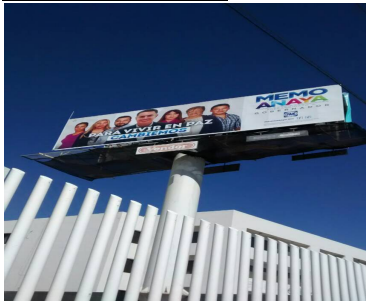

Sistema Integral de Monitoreo de Espectaculares

Reporte de recorrido

Usuario alexandra.gomez Fecha Encuesta: 2/23/2017 11:39:34 AM

Id Encuesta: 125539 - Ticket:54665 - Estatus:No autorizado

<b>Período Electoral</b>	PRECAMPAÑA
<b>Ámbito</b>	Local
<b>Partido Político</b>	PARTIDO ACCIÓN NACIONAL
<b>Otro Partido</b>	
<b>Nombre Candidato</b>	MEMO ANAYA
<b>Descripción del Cargo</b>	GOBERNADOR
<b>Otro Cargo</b>	
<b>Lema / Versión</b>	MEMO ANAYA PRECANDIDATO A GOBERNADOR

<b>Entidad</b>	COAHUILA DE ZARAGOZA
<b>Municipio</b>	SALTILLO
<b>Colonia</b>	LOS VIRREYES
<b>Calle</b>	BLV VENUSTIANO CARRANZA
<b>Número</b>	SIN NUMERO
<b>Entre calle</b>	CALLE AUSTRALIA
<b>Y Calle</b>	CALLE HAWAI
<b>C.P.</b>	25210
<b>Referencia</b>	FRENTE A MAZDA
<b>Distritos Federales</b>	
<b>Distritos Locales</b>	DISTRITO XIV

**Observaciones** NUEVO

**Tamaño** Ancho: 8 metros, alto: 4 metros

**Tipo Anuncio** PANORÁMICOS



Sistema Integral de Monitoreo de Espectaculares

Reporte de recorrido

Usuario alexandra.gomez Fecha Encuesta: 2/23/2017 1:28:41 PM

Id Encuesta: 125543 - Ticket:54665 - Estatus:No autorizado

<b>Período Electoral</b>	PRECAMPAÑA
<b>Ámbito</b>	Local
<b>Partido Político</b>	PARTIDO ACCIÓN NACIONAL
<b>Otro Partido</b>	
<b>Nombre Candidato</b>	MEMO ANAYA
<b>Descripción del Cargo</b>	GOBERNADOR
<b>Otro Cargo</b>	
<b>Lema / Versión</b>	MEMO ANAYA PRECANDIDATO A GOBERNADOR

<b>Entidad</b>	COAHUILA DE ZARAGOZA
<b>Municipio</b>	SALTILLO
<b>Colonia</b>	TOPOCHICO
<b>Calle</b>	BLV JESUS VALDEZ SANCHEZ
<b>Número</b>	1288
<b>Entre calle</b>	LA FRAGUA
<b>Y Calle</b>	LA LLAVE
<b>C.P.</b>	25280
<b>Referencia</b>	FRENTE AL SÚPER
<b>Distritos Federales</b>	
<b>Distritos Locales</b>	DISTRITO XIV

**Observaciones** PANORÁMICO BILATERAL NUEVO

**Tamaño** Ancho: 12 metros, alto: 3.5 metros

**Tipo Anuncio** PANORÁMICOS

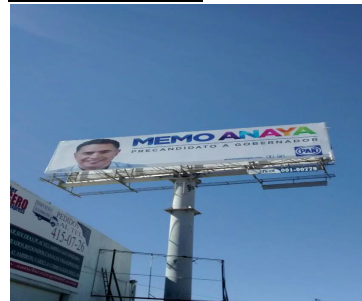
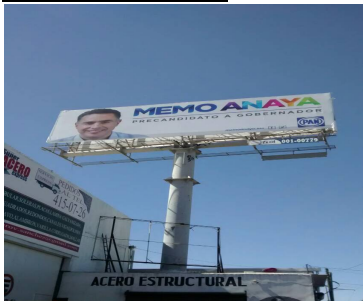

Sistema Integral de Monitoreo de Espectaculares

Reporte de recorrido

Usuario abril.lazalde Fecha Encuesta: 2/23/2017 12:44:28 PM

Id Encuesta: 125579 - Ticket:54671 - Estatus: Autorizado

<b>Período Electoral</b>	PRECAMPAÑA
<b>Ámbito</b>	Local
<b>Partido Político</b>	PARTIDO ACCIÓN NACIONAL
<b>Otro Partido</b>	
<b>Nombre Candidato</b>	MEMO ANAYA
<b>Descripción del Cargo</b>	GOBERNADOR
<b>Otro Cargo</b>	
<b>Lema / Versión</b>	PARA VIVIR EN PAZ CAMBIEMOS

<b>Entidad</b>	COAHUILA DE ZARAGOZA
<b>Municipio</b>	RAMOS ARIZPE
<b>Colonia</b>	LOMA LINDA
<b>Calle</b>	MEXICO 40
<b>Número</b>	437
<b>Entre calle</b>	LAS TORRES
<b>Y Calle</b>	BENAVIDES
<b>C.P.</b>	25900
<b>Referencia</b>	ALMACEN DE GRUAS
<b>Distritos Federales</b>	
<b>Distritos Locales</b>	DISTRITO XII

**Observaciones**

**Tamaño** Ancho: 8 metros, alto: 5 metros

**Tipo Anuncio** PANORÁMICOS



Sistema Integral de Monitoreo de Espectaculares

Reporte de recorrido

Usuario david.piza Fecha Encuesta: 2/23/2017 1:24:02 PM

Id Encuesta: 125586 - Ticket:54673 - Estatus:No autorizado

<b>Período Electoral</b>	PRECAMPAÑA
<b>Ámbito</b>	Local
<b>Partido Político</b>	PARTIDO ACCIÓN NACIONAL
<b>Otro Partido</b>	
<b>Nombre Candidato</b>	GUILLERMO ANAYA
<b>Descripción del Cargo</b>	GOBERNADOR
<b>Otro Cargo</b>	
<b>Lema / Versión</b>	PARA CASTIGAR A LOS CORRUPTOS CAMBIEMOS

<b>Entidad</b>	COAHUILA DE ZARAGOZA
<b>Municipio</b>	SALTILLO
<b>Colonia</b>	TOPO CHICO
<b>Calle</b>	JESUS VALDES SANCHEZ
<b>Número</b>	1288
<b>Entre calle</b>	LA FRAGUA
<b>Y Calle</b>	LA LLAVE
<b>C.P.</b>	25280
<b>Referencia</b>	FRENTE ALSUPER
<b>Distritos Federales</b>	
<b>Distritos Locales</b>	DISTRITO XIV

**Observaciones** PANORÁMICO BILATERAL NUEVO

**Tamaño** Ancho: 12 metros, alto: 3.5 metros

**Tipo Anuncio** PANORÁMICOS



Sistema Integral de Monitoreo de Espectaculares

Reporte de recorrido

Usuario david.piza Fecha Encuesta: 2/23/2017 3:25:21 PM

Id Encuesta: 125589 - Ticket:54673 - Estatus: Autorizado

<b>Período Electoral</b>	PRECAMPAÑA
<b>Ámbito</b>	Local
<b>Partido Político</b>	PARTIDO ACCIÓN NACIONAL
<b>Otro Partido</b>	
<b>Nombre Candidato</b>	MIGUEL RIQUELME
<b>Descripción del Cargo</b>	GOBERNADOR
<b>Otro Cargo</b>	
<b>Lema / Versión</b>	A COAHUILA LO QUE LE CORRESPONDE

<b>Entidad</b>	COAHUILA DE ZARAGOZA
<b>Municipio</b>	SALTILLO
<b>Colonia</b>	SAN PATRICIO
<b>Calle</b>	EULALIO GUTIÉRREZ
<b>Número</b>	SIN NUMERO
<b>Entre calle</b>	AVENIDA EL CIPRES
<b>Y Calle</b>	PINABETE
<b>C.P.</b>	25204
<b>Referencia</b>	PAPELERIA DEL NORTE
<b>Distritos Federales</b>	
<b>Distritos Locales</b>	DISTRITO XIV

**Observaciones** PANORÁMICO UNILATERAL NUEVO

**Tamaño** Ancho: 10 metros, alto: 5 metros

**Tipo Anuncio** PANORÁMICOS



Sistema Integral de Monitoreo de Espectaculares

Reporte de recorrido

Usuario david.piza Fecha Encuesta: 2/23/2017 6:35:01 PM

Id Encuesta: 125610 - Ticket:54687 - Estatus:No autorizado

<b>Período Electoral</b>	PRECAMPAÑA
<b>Ámbito</b>	Local
<b>Partido Político</b>	PARTIDO ACCIÓN NACIONAL
<b>Otro Partido</b>	
<b>Nombre Candidato</b>	GUILLERMO ANAYA
<b>Descripción del Cargo</b>	GOBERNADOR
<b>Otro Cargo</b>	
<b>Lema / Versión</b>	PARA CASTIGAR A LOS CORRUPTOS CAMBIEMOS

<b>Entidad</b>	COAHUILA DE ZARAGOZA
<b>Municipio</b>	SALTILLO
<b>Colonia</b>	REPUBLICA NORTE
<b>Calle</b>	PERIFÉRICO LUIS ECHEVERRÍA
<b>Número</b>	SIN NUMERO
<b>Entre calle</b>	BLVD LUIS ECHEVERRÍA
<b>Y Calle</b>	MONCLOVA
<b>C.P.</b>	25280
<b>Referencia</b>	CAR WALSH OSLO
<b>Distritos Federales</b>	
<b>Distritos Locales</b>	DISTRITO XIII

**Observaciones** PANORAMICO BILATERAL 21

**Tamaño** Ancho: 10 metros, alto: 3 metros

**Tipo Anuncio** PANORÁMICOS

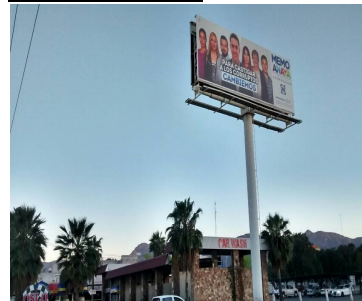
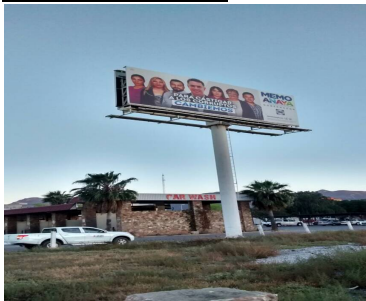

Sistema Integral de Monitoreo de Espectaculares

Reporte de recorrido

Usuario david.piza Fecha Encuesta: 2/23/2017 4:55:45 PM

Id Encuesta: 125612 - Ticket:54688 - Estatus:No autorizado

<b>Período Electoral</b>	PRECAMPAÑA
<b>Ámbito</b>	Local
<b>Partido Político</b>	PARTIDO ACCIÓN NACIONAL
<b>Otro Partido</b>	
<b>Nombre Candidato</b>	GUILLERMO ANAYA
<b>Descripción del Cargo</b>	GOBERNADOR
<b>Otro Cargo</b>	
<b>Lema / Versión</b>	MEMO ANAYA PARA GOBERNADOR

<b>Entidad</b>	COAHUILA DE ZARAGOZA
<b>Municipio</b>	SALTILLO
<b>Colonia</b>	MIRAVALLE
<b>Calle</b>	PERIFÉRICO LUIS ECHEVERRÍA
<b>Número</b>	SIN NUMERO
<b>Entre calle</b>	ANTONIO CARDENAS
<b>Y Calle</b>	CALLE 7
<b>C.P.</b>	25060
<b>Referencia</b>	ATRÁS DE TAQUERÍA FOGÓN
<b>Distritos Federales</b>	
<b>Distritos Locales</b>	DISTRITO XVI

**Observaciones** PANORÁMICO BILATERAL 14

**Tamaño** Ancho: 8 metros, alto: 5.5 metros

**Tipo Anuncio** PANORÁMICOS

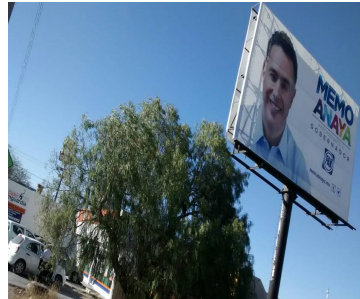
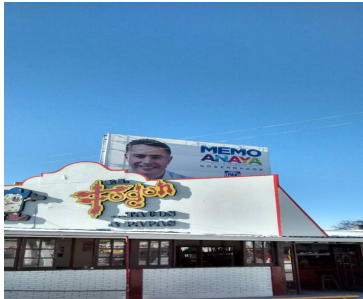
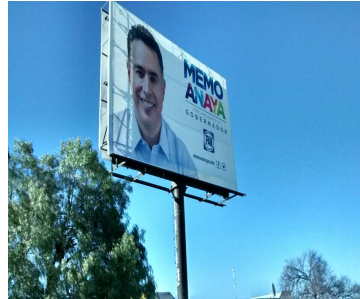



Sistema Integral de Monitoreo de Espectaculares

Reporte de recorrido

Usuario david.piza Fecha Encuesta: 2/23/2017 5:06:40 PM

Id Encuesta: 125613 - Ticket:54688 - Estatus:No autorizado

<b>Período Electoral</b>	PRECAMPAÑA
<b>Ámbito</b>	Local
<b>Partido Político</b>	PARTIDO ACCIÓN NACIONAL
<b>Otro Partido</b>	
<b>Nombre Candidato</b>	GUILLERMO ANAYA
<b>Descripción del Cargo</b>	GOBERNADOR
<b>Otro Cargo</b>	
<b>Lema / Versión</b>	PARA UN FUTURO CON ESPERANZA CAMBIEMOS

<b>Entidad</b>	COAHUILA DE ZARAGOZA
<b>Municipio</b>	SALTILLO
<b>Colonia</b>	MIRAVALLE
<b>Calle</b>	PERIFÉRICO LUIS ECHEVERRÍA
<b>Número</b>	SIN NÚMERO
<b>Entre calle</b>	ANTONIO CÁRDENAS
<b>Y Calle</b>	CALLE 7
<b>C.P.</b>	25060
<b>Referencia</b>	PUENTE PEATONAL RENTA KENTUCKY FRIED CHICKEN
<b>Distritos Federales</b>	
<b>Distritos Locales</b>	DISTRITO XVI

<b>Observaciones</b>	PANORÁMICO UNILATERAL PUENTE PEATONAL NUEVO
----------------------	--

**Tamaño** Ancho: 8 metros, alto: 2 metros

**Tipo Anuncio** PUENTES

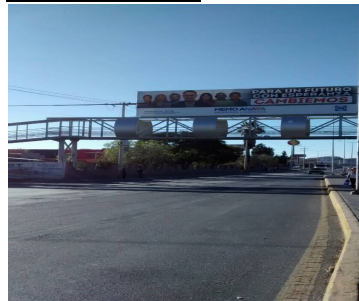

Sistema Integral de Monitoreo de Espectaculares

Reporte de recorrido

Usuario david.piza Fecha Encuesta: 2/23/2017 5:11:51 PM

Id Encuesta: 125614 - Ticket:54688 - Estatus:No autorizado

<b>Período Electoral</b>	PRECAMPAÑA
<b>Ámbito</b>	Local
<b>Partido Político</b>	PARTIDO ACCIÓN NACIONAL
<b>Otro Partido</b>	
<b>Nombre Candidato</b>	GUILLERMO ANAYA
<b>Descripción del Cargo</b>	GOBERNADOR
<b>Otro Cargo</b>	
<b>Lema / Versión</b>	PARA CASTIGAR A LOS CORRUPTOS CAMBIEMOS

<b>Entidad</b>	COAHUILA DE ZARAGOZA
<b>Municipio</b>	SALTILLO
<b>Colonia</b>	MIRAVALLE
<b>Calle</b>	PERIFÉRICO LUIS ECHEVERRÍA
<b>Número</b>	SIN NÚMERO
<b>Entre calle</b>	ANTONIO CÁRDENAS
<b>Y Calle</b>	CALLE 7
<b>C.P.</b>	25060
<b>Referencia</b>	PALEJANDRA FUENTE
<b>Distritos Federales</b>	
<b>Distritos Locales</b>	DISTRITO XVI

<b>Observaciones</b>	PANORÁMICO BILATERAL PUENTE PEATONAL, NUEVO
----------------------	---

**Tamaño** Ancho: 8 metros, alto: 2 metros

**Tipo Anuncio** PANORÁMICOS



Sistema Integral de Monitoreo de Espectaculares

Reporte de recorrido

Usuario david.piza Fecha Encuesta: 2/23/2017 5:15:27 PM

Id Encuesta: 125615 - Ticket:54688 - Estatus:No autorizado

<b>Período Electoral</b>	PRECAMPAÑA
<b>Ámbito</b>	Local
<b>Partido Político</b>	PARTIDO ACCIÓN NACIONAL
<b>Otro Partido</b>	
<b>Nombre Candidato</b>	GUILLERMO ANAYA
<b>Descripción del Cargo</b>	GOBERNADOR
<b>Otro Cargo</b>	
<b>Lema / Versión</b>	PARA VIVIR EN PAZ CAMBIEMOS

<b>Entidad</b>	COAHUILA DE ZARAGOZA
<b>Municipio</b>	SALTILLO
<b>Colonia</b>	MIRAVALLE
<b>Calle</b>	PERIFÉRICO LUIS ECHEVERRÍA
<b>Número</b>	SIN NÚMERO
<b>Entre calle</b>	ANTONIO CÁRDENAS
<b>Y Calle</b>	CALLE 7
<b>C.P.</b>	25060
<b>Referencia</b>	PUENTE PEATONAL
<b>Distritos Federales</b>	
<b>Distritos Locales</b>	DISTRITO XVI

<b>Observaciones</b>	NORÁMICO BILATERAL PUENTE PEATONAL NUEVO
----------------------	--

**Tamaño** Ancho: 8 metros, alto: 2 metros

**Tipo Anuncio** PANORÁMICOS



Sistema Integral de Monitoreo de Espectaculares

Reporte de recorrido

Usuario david.piza Fecha Encuesta: 2/23/2017 5:45:43 PM

Id Encuesta: 125617 - Ticket:54688 - Estatus:No autorizado

<b>Período Electoral</b>	PRECAMPAÑA
<b>Ámbito</b>	Local
<b>Partido Político</b>	PARTIDO ACCIÓN NACIONAL
<b>Otro Partido</b>	
<b>Nombre Candidato</b>	GUILLERMO ANAYA
<b>Descripción del Cargo</b>	GOBERNADOR
<b>Otro Cargo</b>	
<b>Lema / Versión</b>	MEMO ANAYA PARA GOBERNADOR

<b>Entidad</b>	COAHUILA DE ZARAGOZA
<b>Municipio</b>	SALTILLO
<b>Colonia</b>	SALTILLO 28
<b>Calle</b>	CALLE HERNÁN CORTÉS
<b>Número</b>	SIN NÚMERO
<b>Entre calle</b>	CALZADA FRANCISCO I MADERO
<b>Y Calle</b>	ALBERTO LEAL CANTO
<b>C.P.</b>	25160
<b>Referencia</b>	FRENTE AL MERCADO LA CABAÑA
<b>Distritos Federales</b>	
<b>Distritos Locales</b>	DISTRITO XIII

**Observaciones** PANORÁMICO UNILATERAL (17)

**Tamaño** Ancho: 6 metros, alto: 2.5 metros

**Tipo Anuncio** PANORÁMICOS

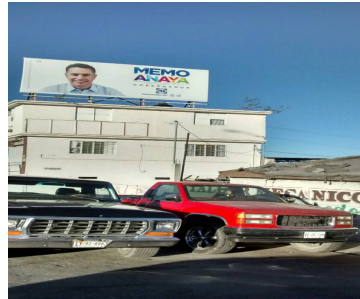
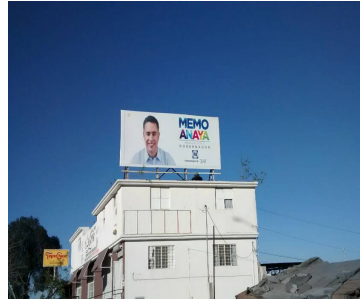

Sistema Integral de Monitoreo de Espectaculares

Reporte de recorrido

Usuario david.piza Fecha Encuesta: 2/23/2017 5:57:47 PM

Id Encuesta: 125618 - Ticket:54688 - Estatus:No autorizado

<b>Período Electoral</b>	PRECAMPAÑA
<b>Ámbito</b>	Local
<b>Partido Político</b>	PARTIDO ACCIÓN NACIONAL
<b>Otro Partido</b>	
<b>Nombre Candidato</b>	GUILLERMO ANAYA
<b>Descripción del Cargo</b>	GOBERNADOR
<b>Otro Cargo</b>	
<b>Lema / Versión</b>	PARA CASTIGAR A LOS CORRUPTOS CAMBIEMOS

<b>Entidad</b>	COAHUILA DE ZARAGOZA
<b>Municipio</b>	SALTILLO
<b>Colonia</b>	FRANCISCO I MADERO
<b>Calle</b>	PERIFÉRICO LUIS ECHEVERRÍA CARRETERA SALTILLO TORREÓN
<b>Número</b>	SIN NÚMERO
<b>Entre calle</b>	CARRETERA TORREÓN SALTILLO
<b>Y Calle</b>	BOULEVARD LUIS ECHEVERRÍA
<b>C.P.</b>	25060
<b>Referencia</b>	ENTRADA A SALTILLO
<b>Distritos Federales</b>	
<b>Distritos Locales</b>	DISTRITO XIII

**Observaciones** PANORÁMICO BILATERAL (18)

**Tamaño** Ancho: 10 metros, alto: 3 metros

**Tipo Anuncio** PANORÁMICOS



Sistema Integral de Monitoreo de Espectaculares

Reporte de recorrido

Usuario alexandra.gomez Fecha Encuesta: 2/23/2017 4:44:56 PM

Id Encuesta: 125629 - Ticket:54690 - Estatus:No autorizado

<b>Período Electoral</b>	PRECAMPAÑA
<b>Ámbito</b>	Local
<b>Partido Político</b>	PARTIDO ACCIÓN NACIONAL
<b>Otro Partido</b>	
<b>Nombre Candidato</b>	MEMO ANAYA
<b>Descripción del Cargo</b>	GOBERNADOR
<b>Otro Cargo</b>	
<b>Lema / Versión</b>	MEMO ANAYA PRECANDIDATO A GOBERNADOR

<b>Entidad</b>	COAHUILA DE ZARAGOZA
<b>Municipio</b>	SALTILLO
<b>Colonia</b>	VALLE DE LOURDES
<b>Calle</b>	PERIFÉRICO LUIS ECHEVERRÍA
<b>Número</b>	SIN NUMERO
<b>Entre calle</b>	VALLE GRANDE
<b>Y Calle</b>	VALLE DE SALTILLO
<b>C.P.</b>	25069
<b>Referencia</b>	FRENTE A HEB NOGALERA
<b>Distritos Federales</b>	
<b>Distritos Locales</b>	DISTRITO XVI

**Observaciones** PANORÁMICO UNILATERAL

**Tamaño** Ancho: 8 metros, alto: 5 metros

**Tipo Anuncio** PANORÁMICOS



Sistema Integral de Monitoreo de Espectaculares

Reporte de recorrido

Usuario alexandra.gomez Fecha Encuesta: 2/23/2017 4:55:30 PM

Id Encuesta: 125630 - Ticket:54690 - Estatus:No autorizado

<b>Período Electoral</b>	PRECAMPAÑA
<b>Ámbito</b>	Local
<b>Partido Político</b>	PARTIDO ACCIÓN NACIONAL
<b>Otro Partido</b>	
<b>Nombre Candidato</b>	MEMO ANAYA
<b>Descripción del Cargo</b>	GOBERNADOR
<b>Otro Cargo</b>	
<b>Lema / Versión</b>	PARA CASTIGAR A LOS CORRUPTOS CAMBIEMOS

<b>Entidad</b>	COAHUILA DE ZARAGOZA
<b>Municipio</b>	SALTILLO
<b>Colonia</b>	MIRAVALLE
<b>Calle</b>	PERIFÉRICO LUIS ECHEVERRIA
<b>Número</b>	SIN NUMERO
<b>Entre calle</b>	CALLE 7
<b>Y Calle</b>	ANTONIO CARDENAS
<b>C.P.</b>	25060
<b>Referencia</b>	ATRAS DE TAQUERIA EL FOGON
<b>Distritos Federales</b>	
<b>Distritos Locales</b>	DISTRITO XVI

**Observaciones** PANORÁMICO BILATERAL

**Tamaño** Ancho: 8 metros, alto: 5.5 metros

**Tipo Anuncio** PANORÁMICOS

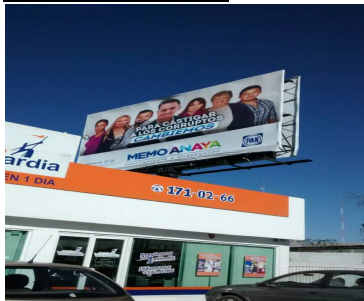

Sistema Integral de Monitoreo de Espectaculares

Reporte de recorrido

Usuario alexandra.gomez Fecha Encuesta: 2/23/2017 5:59:45 PM

Id Encuesta: 125633 - Ticket:54690 - Estatus:No autorizado

**Período Electoral** PRECampaña  
**Ámbito** Local

**Partido Político** PARTIDO ACCIÓN NACIONAL

**Otro Partido**

**Nombre Candidato** MEMO ANAYA

**Descripción del Cargo** GOBERNADOR

**Otro Cargo**

**Lema / Versión** MEMO ANAYA PRECANDIDATO A GOBERNADOR

**Observaciones** PANORÁMICO BILATERAL NUEVO

**Entidad** COAHUILA DE ZARAGOZA  
**Municipio** SALTILLO  
**Colonia** FRANCISCO I MADERO  
**Calle** PERIFÉRICO LUIS ECHEVERRIA  
**Número** SIN NUMERO  
**Entre calle** CARRETERA TORREON SALTILLO  
**Y Calle** BLV LUIS ECHEVERRIA  
**C.P.** 25060  
**Referencia** ENTRADA A SALTILLO  
**Distritos Federales**  
**Distritos Locales** DISTRITO XVI

**Tamaño** Ancho: 10 metros, alto: 3 metros

**Tipo Anuncio** PANORÁMICOS

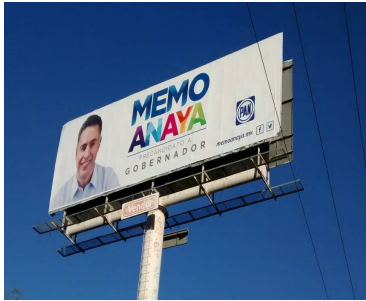
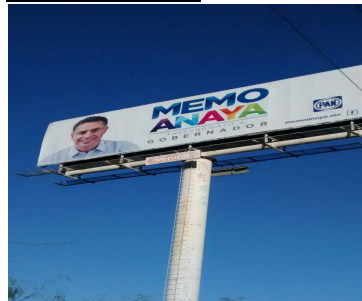
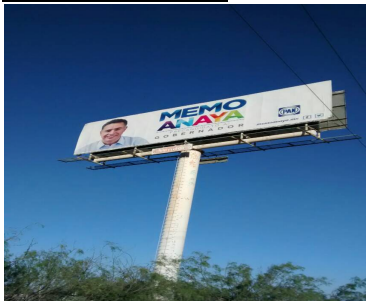



Sistema Integral de Monitoreo de Espectaculares

Reporte de recorrido

Usuario alexandra.gomez Fecha Encuesta: 2/23/2017 6:34:27 PM

Id Encuesta: 125634 - Ticket:54690 - Estatus:Autorizado

<b>Período Electoral</b>	PRECAMPAÑA
<b>Ámbito</b>	Local
<b>Partido Político</b>	PARTIDO ACCIÓN NACIONAL
<b>Otro Partido</b>	
<b>Nombre Candidato</b>	MEMO ANAYA
<b>Descripción del Cargo</b>	GOBERNADOR
<b>Otro Cargo</b>	
<b>Lema / Versión</b>	PARA UN FUTURO CON ESPERANZA CAMBIEMOS

<b>Entidad</b>	COAHUILA DE ZARAGOZA
<b>Municipio</b>	SALTILLO
<b>Colonia</b>	REPÚBLICA NORTE
<b>Calle</b>	PERIFÉRICO LUIS ECHEVERRIA
<b>Número</b>	SIN NUMERO
<b>Entre calle</b>	LUIS ECHEVERRIA
<b>Y Calle</b>	MOCLOVA
<b>C.P.</b>	25280
<b>Referencia</b>	CARWASH OSLO
<b>Distritos Federales</b>	
<b>Distritos Locales</b>	DISTRITO XVI

**Observaciones** PANORAMICO BILATERAL (20)

**Tamaño** Ancho: 10 metros, alto: 3 metros

**Tipo Anuncio** PANORÁMICOS

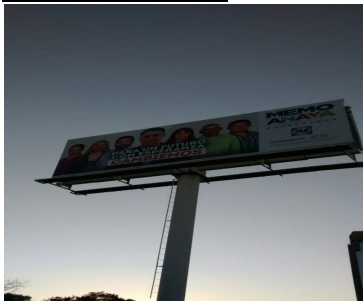

Sistema Integral de Monitoreo de Espectaculares

Reporte de recorrido

Usuario erendira.duarte Fecha Encuesta: 2/24/2017 10:56:29 AM

Id Encuesta: 125684 - Ticket:54698 - Estatus: Autorizado

<b>Período Electoral</b>	PRECAMPAÑA
<b>Ámbito</b>	Local
<b>Partido Político</b>	PARTIDO ACCIÓN NACIONAL
<b>Otro Partido</b>	
<b>Nombre Candidato</b>	MEMO ANAYA
<b>Descripción del Cargo</b>	GOBERNADOR
<b>Otro Cargo</b>	
<b>Lema / Versión</b>	PARA VIVIR EN PAZ CAMBIEMOS

<b>Entidad</b>	COAHUILA DE ZARAGOZA
<b>Municipio</b>	TORREÓN
<b>Colonia</b>	SAN DIEGO
<b>Calle</b>	REVOLUCION
<b>Número</b>	SN
<b>Entre calle</b>	TORREON 2000
<b>Y Calle</b>	TERCERA
<b>C.P.</b>	27086
<b>Referencia</b>	A UNA CUADRA DEL IMSS UNIDAD 90
<b>Distritos Federales</b>	
<b>Distritos Locales</b>	DISTRITO VIII

**Observaciones**

**Tamaño** Ancho: 12 metros, alto: 6 metros



**Tipo Anuncio** PANORÁMICOS

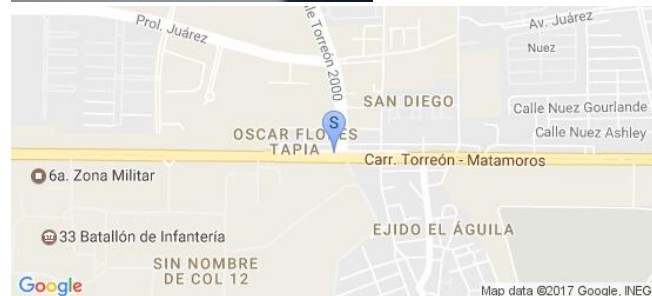

Sistema Integral de Monitoreo de Espectaculares

Reporte de recorrido

Usuario erendira.duarte Fecha Encuesta: 2/24/2017 11:14:12 AM

Id Encuesta: 125685 - Ticket:54698 - Estatus:Autorizado

<b>Período Electoral</b>	PRECAMPAÑA
<b>Ámbito</b>	Local
<b>Partido Político</b>	PARTIDO ACCIÓN NACIONAL
<b>Otro Partido</b>	
<b>Nombre Candidato</b>	MEMO ANAYA
<b>Descripción del Cargo</b>	GOBERNADOR
<b>Otro Cargo</b>	
<b>Lema / Versión</b>	PARA UN FUTURO CON ESPERANZA CAMBIEMOS

<b>Entidad</b>	COAHUILA DE ZARAGOZA
<b>Municipio</b>	TORREÓN
<b>Colonia</b>	RESIDENCIAL EL SECRETO
<b>Calle</b>	REVOLUCIÓN
<b>Número</b>	SN
<b>Entre calle</b>	67
<b>Y Calle</b>	68
<b>C.P.</b>	27087
<b>Referencia</b>	FRENTE A PARQUE INDUSTRIAL LAS AMERICAS
<b>Distritos Federales</b>	
<b>Distritos Locales</b>	DISTRITO VIII

**Observaciones**

**Tamaño** Ancho: 12 metros, alto: 6 metros

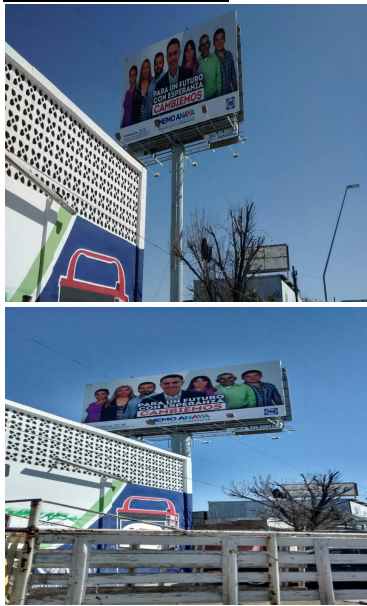

**Tipo Anuncio** PANORÁMICOS

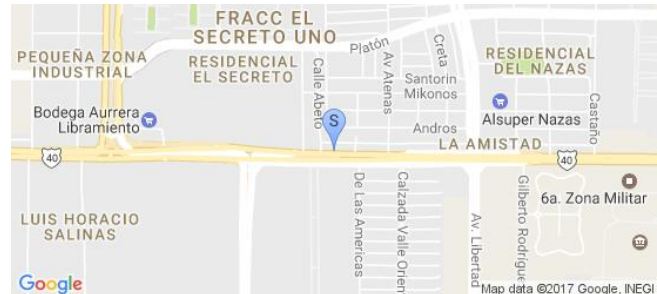
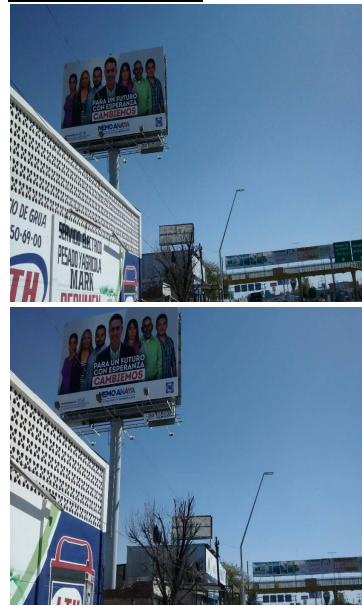

Sistema Integral de Monitoreo de Espectaculares

Reporte de recorrido

Usuario ortencia.lucatero Fecha Encuesta: 2/24/2017 9:45:35 AM

Id Encuesta: 125687 - Ticket:54699 - Estatus:No autorizado

<b>Período Electoral</b>	PRECAMPAÑA
<b>Ámbito</b>	Local
<b>Partido Político</b>	PARTIDO ACCIÓN NACIONAL
<b>Otro Partido</b>	
<b>Nombre Candidato</b>	MEMO ANAYA
<b>Descripción del Cargo</b>	GOBERNADOR
<b>Otro Cargo</b>	
<b>Lema / Versión</b>	PARA UN FUTURO CON ESPERANZA CAMBIEMOS

<b>Entidad</b>	COAHUILA DE ZARAGOZA
<b>Municipio</b>	TORREÓN
<b>Colonia</b>	LA FUENTE
<b>Calle</b>	BOULEVARD DIAGONAL DE LAS FUENTES
<b>Número</b>	S/N
<b>Entre calle</b>	DE LA CONCEPCION
<b>Y Calle</b>	BOULEVARD DIAGONAL DE LAS FUENTES
<b>C.P.</b>	00000
<b>Referencia</b>	A UN COSTADO DE HAMBURGUESAS LUCKY
<b>Distritos Federales</b>	
<b>Distritos Locales</b>	DISTRITO VI

**Observaciones**

**Tamaño** Ancho: 6 metros, alto: 4 metros

**Tipo Anuncio** PANORÁMICOS

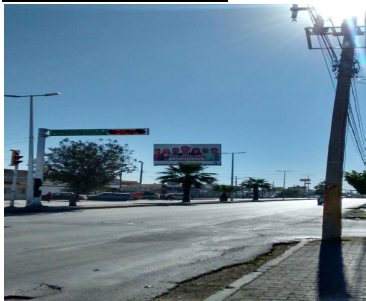

Sistema Integral de Monitoreo de Espectaculares

Reporte de recorrido

Usuario ortencia.lucatero Fecha Encuesta: 2/24/2017 11:03:04 AM

Id Encuesta: 125688 - Ticket:54699 - Estatus:No autorizado

<b>Período Electoral</b>	PRECAMPAÑA
<b>Ámbito</b>	Local
<b>Partido Político</b>	PARTIDO ACCIÓN NACIONAL
<b>Otro Partido</b>	
<b>Nombre Candidato</b>	MEMO ANAYA
<b>Descripción del Cargo</b>	GOBERNADOR
<b>Otro Cargo</b>	
<b>Lema / Versión</b>	PARA VIVIR EN PAZ CAMBIEMOS

<b>Entidad</b>	COAHUILA DE ZARAGOZA
<b>Municipio</b>	TORREÓN
<b>Colonia</b>	RESIDENCIAL EL SECRETO
<b>Calle</b>	REVOLUCIÓN
<b>Número</b>	S/N
<b>Entre calle</b>	CALLE 67
<b>Y Calle</b>	CALLE 68
<b>C.P.</b>	27087
<b>Referencia</b>	FRENTE A PARQUE INDUSTRIAL LAS AMERICAS
<b>Distritos Federales</b>	
<b>Distritos Locales</b>	DISTRITO VIII

**Observaciones**

**Tamaño** Ancho: 12 metros, alto: 6 metros

**Tipo Anuncio** PANORÁMICOS

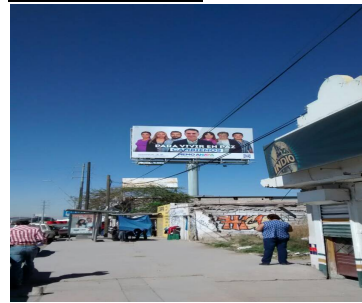

Sistema Integral de Monitoreo de Espectaculares

Reporte de recorrido

Usuario ortencia.lucatero Fecha Encuesta: 2/24/2017 11:23:30 AM

Id Encuesta: 125689 - Ticket:54699 - Estatus:No autorizado

<b>Período Electoral</b>	PRECAMPAÑA
<b>Ámbito</b>	Local
<b>Partido Político</b>	PARTIDO ACCIÓN NACIONAL
<b>Otro Partido</b>	
<b>Nombre Candidato</b>	MEMO ANAYA
<b>Descripción del Cargo</b>	GOBERNADOR
<b>Otro Cargo</b>	
<b>Lema / Versión</b>	PARA VIVIR EN PAZ CAMBIEMOS

<b>Entidad</b>	COAHUILA DE ZARAGOZA
<b>Municipio</b>	TORREÓN
<b>Colonia</b>	GUSTAVO DIAZ ORDAZ
<b>Calle</b>	REVOLUCIÓN
<b>Número</b>	S/N
<b>Entre calle</b>	CALLE. 59
<b>Y Calle</b>	CALLE 60
<b>C.P.</b>	27080
<b>Referencia</b>	FRENTE A TOTAL LUBRICANTES
<b>Distritos Federales</b>	
<b>Distritos Locales</b>	DISTRITO VIII

**Observaciones**

**Tamaño** Ancho: 12 metros, alto: 6 metros

**Tipo Anuncio** PANORÁMICOS



Sistema Integral de Monitoreo de Espectaculares

Reporte de recorrido

Usuario abril.lazalde Fecha Encuesta: 2/24/2017 5:56:25 PM

Id Encuesta: 125737 - Ticket:54711 - Estatus: Autorizado

<b>Período Electoral</b>	PRECAMPAÑA
<b>Ámbito</b>	Local
<b>Partido Político</b>	PARTIDO ACCIÓN NACIONAL
<b>Otro Partido</b>	
<b>Nombre Candidato</b>	MEMO ANAYA
<b>Descripción del Cargo</b>	GOBERNADOR
<b>Otro Cargo</b>	
<b>Lema / Versión</b>	PARA CASTIGAR A LOS CORRUPTOS CAMBIEMOS

<b>Entidad</b>	COAHUILA DE ZARAGOZA
<b>Municipio</b>	PARRAS
<b>Colonia</b>	PAILA
<b>Calle</b>	CARREYERA SALTILLO MATAMOROS
<b>Número</b>	KM
<b>Entre calle</b>	SIN NOMBRE
<b>Y Calle</b>	SIN NOMBRE
<b>C.P.</b>	27980
<b>Referencia</b>	FRENTE SUBESTACIÓN ELECTRICA
<b>Distritos Federales</b>	
<b>Distritos Locales</b>	DISTRITO XII

**Observaciones** (12) TOMADO ANTERIOR

**Tamaño** Ancho: 8 metros, alto: 3 metros

**Tipo Anuncio** PANORÁMICOS



Sistema Integral de Monitoreo de Espectaculares

Reporte de recorrido

Usuario alexandra.gomez Fecha Encuesta: 2/25/2017 3:41:57 PM

Id Encuesta: 125757 - Ticket:54722 - Estatus:No autorizado

<b>Período Electoral</b>	PRECAMPAÑA
<b>Ámbito</b>	Local
<b>Partido Político</b>	PARTIDO ACCIÓN NACIONAL
<b>Otro Partido</b>	
<b>Nombre Candidato</b>	MEMO ANAYA
<b>Descripción del Cargo</b>	GOBERNADOR
<b>Otro Cargo</b>	
<b>Lema / Versión</b>	PARA CASTIGAR A LOS CORRUPTOS CAMBIEMOS

<b>Entidad</b>	COAHUILA DE ZARAGOZA
<b>Municipio</b>	TORREÓN
<b>Colonia</b>	LOS ANGELES
<b>Calle</b>	BLV CONSTITUCION
<b>Número</b>	SIN NUMERO
<b>Entre calle</b>	JOSE DE LA MORA
<b>Y Calle</b>	BLV CONSTITUCION
<b>C.P.</b>	27140
<b>Referencia</b>	FRENTE A CANACINTRA
<b>Distritos Federales</b>	
<b>Distritos Locales</b>	DISTRITO IX

**Observaciones** PANORÁMICO UNILATERAL NUEVO

**Tamaño** Ancho: 12 metros, alto: 4 metros

**Tipo Anuncio** PANORÁMICOS

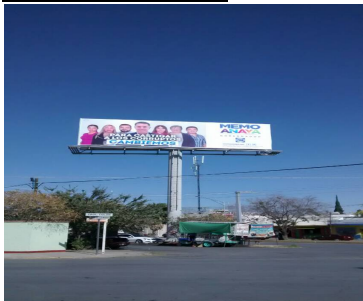



Sistema Integral de Monitoreo de Espectaculares

Reporte de recorrido

Usuario israel.madrugal Fecha Encuesta: 2/23/2017 5:28:57 PM

Id Encuesta: 125760 - Ticket:54691 - Estatus:No autorizado

<b>Período Electoral</b>	PRECAMPAÑA
<b>Ámbito</b>	Local
<b>Partido Político</b>	PARTIDO ACCIÓN NACIONAL
<b>Otro Partido</b>	
<b>Nombre Candidato</b>	GUILLERMO ANAYA
<b>Descripción del Cargo</b>	INSTITUCIONAL LOCAL
<b>Otro Cargo</b>	
<b>Lema / Versión</b>	PARA CASTIGAR A LOS CORRUPTOS CAMBIEMOS

<b>Entidad</b>	COAHUILA DE ZARAGOZA
<b>Municipio</b>	RAMOS ARIZPE
<b>Colonia</b>	FRACC. DEPOSITO LOS 4 HERMANOS
<b>Calle</b>	MARIA MAZZARELO
<b>Número</b>	SN
<b>Entre calle</b>	SAUCES
<b>Y Calle</b>	MARIA TRINIDAD
<b>C.P.</b>	25900
<b>Referencia</b>	PALAPA
<b>Distritos Federales</b>	
<b>Distritos Locales</b>	DISTRITO XII

**Observaciones** TOMADO ANTERIORMENTE

**Tamaño** Ancho: 8 metros, alto: 5 metros

**Tipo Anuncio** PANORÁMICOS

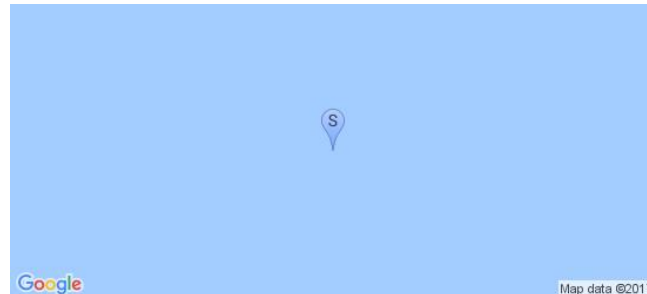

Sistema Integral de Monitoreo de Espectaculares

Reporte de recorrido

Usuario israel.madrugal Fecha Encuesta: 2/23/2017 1:29:55 PM

Id Encuesta: 125919 - Ticket:54672 - Estatus:No autorizado

Período Electoral	PRECAMPAÑA
Ámbito	Local
Partido Político	PARTIDO ACCIÓN NACIONAL
Otro Partido	
Nombre Candidato	GUILLERMO ANAYA
Descripción del Cargo	GOBERNADOR
Otro Cargo	
Lema / Versión	SIN LEMA

Entidad	COAHUILA DE ZARAGOZA
Municipio	RAMOS ARIZPE
Colonia	ZONA INDUSTRIAL
Calle	MEXICO 40
Número	SN
Entre calle	LOS PINOS
Y Calle	GENERAL MOTORS
C.P.	25900
Referencia	EL FOGON
Distritos Federales	
Distritos Locales	DISTRITO XII

Observaciones NUEVO ESPECTACULAR

Tamaño Ancho: 8 metros, alto: 5 metros

Tipo Anuncio PANORÁMICOS

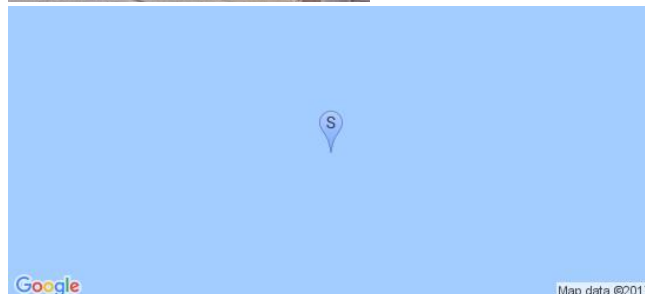

Sistema Integral de Monitoreo de Espectaculares

Reporte de recorrido

Usuario israel.madrugal Fecha Encuesta: 2/23/2017 1:37:35 PM

Id Encuesta: 125920 - Ticket:54672 - Estatus:No autorizado

<b>Período Electoral</b>	PRECAMPAÑA
<b>Ámbito</b>	Local
<b>Partido Político</b>	PARTIDO ACCIÓN NACIONAL
<b>Otro Partido</b>	
<b>Nombre Candidato</b>	GUILLERMO ANAYA
<b>Descripción del Cargo</b>	GOBERNADOR
<b>Otro Cargo</b>	
<b>Lema / Versión</b>	PARA UN FUTURO CON ESPERANZA CAMBIEMOS

<b>Entidad</b>	COAHUILA DE ZARAGOZA
<b>Municipio</b>	RAMOS ARIZPE
<b>Colonia</b>	ZONA INDUSTRIAL
<b>Calle</b>	MEXICO 40
<b>Número</b>	SN
<b>Entre calle</b>	LOS PINOS
<b>Y Calle</b>	GENERAL MOTORS
<b>C.P.</b>	25900
<b>Referencia</b>	EL FOGON
<b>Distritos Federales</b>	
<b>Distritos Locales</b>	DISTRITO XII

**Observaciones** NUEVO PANORAMICO

**Tamaño** Ancho: 8 metros, alto: 5 metros

**Tipo Anuncio** PANORÁMICOS

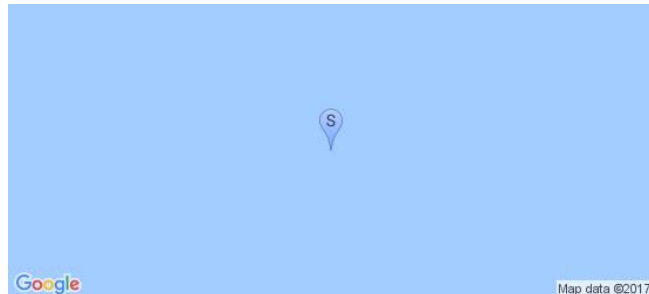

Sistema Integral de Monitoreo de Espectaculares

Reporte de recorrido

Usuario israel.madrugal Fecha Encuesta: 2/23/2017 1:55:12 PM

Id Encuesta: 125921 - Ticket:54672 - Estatus: Autorizado

<b>Período Electoral</b>	PRECAMPAÑA
<b>Ámbito</b>	Local
<b>Partido Político</b>	PARTIDO ACCIÓN NACIONAL
<b>Otro Partido</b>	
<b>Nombre Candidato</b>	GUILLERMO ANAYA
<b>Descripción del Cargo</b>	GOBERNADOR
<b>Otro Cargo</b>	
<b>Lema / Versión</b>	PARA VIVIR EN PAZ CAMBIEMOS

<b>Entidad</b>	COAHUILA DE ZARAGOZA
<b>Municipio</b>	RAMOS ARIZPE
<b>Colonia</b>	RESIDENCIAL LA NOGALERA
<b>Calle</b>	MEXICO 40
<b>Número</b>	KM 2
<b>Entre calle</b>	SANDIEGO
<b>Y Calle</b>	CALZADA MANANTIALES
<b>C.P.</b>	25900
<b>Referencia</b>	HOTEL PARAISO
<b>Distritos Federales</b>	
<b>Distritos Locales</b>	DISTRITO XII

**Observaciones** SE TOMO ANTERIORMENTE

**Tamaño** Ancho: 8 metros, alto: 5 metros

**Tipo Anuncio** PANORÁMICOS

