

JGE153/2004

Acuerdo de la Junta General Ejecutiva del Instituto Federal Electoral por el que se aprueba el dictamen de los resultados obtenidos por los miembros del Servicio Profesional Electoral en la evaluación global del ejercicio 2003.

C o n s i d e r a n d o

1. Que conforme a lo dispuesto por el artículo 41, fracción III, de la Constitución Política de los Estados Unidos Mexicanos, el Instituto Federal Electoral es autoridad en la materia, independiente en sus decisiones y funcionamiento, y profesional en su desempeño; el cual contará en su estructura con órganos de dirección, ejecutivos, técnicos y de vigilancia, siendo que los órganos ejecutivos y técnicos dispondrán del personal calificado necesario para prestar el Servicio Profesional Electoral, cuyas relaciones de trabajo se regirán por la ley electoral, el Estatuto y las disposiciones que con base en dichos ordenamientos apruebe el Consejo General.
2. Que de conformidad con lo dispuesto en el artículo 86, numeral 1, incisos b) y e), del Código Federal de Instituciones y Procedimientos Electorales, es atribución de la Junta General Ejecutiva del Instituto Federal Electoral fijar los procedimientos administrativos conforme a las políticas y programas generales del Instituto, así como evaluar el desempeño de los miembros del Servicio Profesional Electoral.
3. Que conforme a lo señalado en el artículo 95, numeral 1, inciso b) del Código de la materia, la Dirección Ejecutiva del Servicio Profesional Electoral tiene como atribución cumplir y hacer cumplir las normas y procedimientos del Servicio Profesional Electoral.

4. Que asimismo, el código electoral en su artículo 167, numerales 1 y 5, establece que para asegurar el desempeño profesional de las actividades del Instituto Federal Electoral, la Dirección Ejecutiva del Servicio Profesional Electoral organizará y desarrollará el Servicio Profesional Electoral teniendo como bases normativas las contenidas en el Estatuto.
5. Que el Estatuto del Servicio Profesional Electoral y del Personal del Instituto Federal Electoral en su artículo 4, fracción I, establece que la Dirección Ejecutiva del Servicio Profesional Electoral, para organizar y desarrollar el Servicio y asegurar el desempeño profesional de las actividades del Instituto Federal Electoral, deberá, entre otras actividades, evaluar al personal de carrera conforme a lo establecido en el Estatuto.
6. Que conforme a lo dispuesto por el artículo 5 del Estatuto, el Servicio Profesional Electoral es un sistema de carrera que está compuesto por varios procesos, entre ellos, el proceso de evaluación.
7. Que de conformidad con el artículo 9 del Estatuto vigente, para la promoción, readscripción, movilidad, disponibilidad y permanencia de los miembros del Servicio, se tomarán en cuenta los resultados de las evaluaciones del desempeño, del aprovechamiento en el programa y de la evaluación global de que sean objeto.
8. Que en cumplimiento a lo dispuesto por el artículo 100 del Estatuto citado con antelación, el Instituto llevará a cabo un proceso de evaluación de los miembros del Servicio que incluirá, entre otras, la evaluación global.
9. Que el ordenamiento estatutario referido señala en su artículo 102, que la evaluación global del personal de carrera comprenderá la evaluación del desempeño y la evaluación del aprovechamiento en el programa, con base en un promedio que las pondere individualmente y tomando en consideración las sanciones y los incentivos, cuyos pesos y mecanismos de ponderación se

encuentran integrados en el Sistema de Evaluación Global, aprobado por la Junta General Ejecutiva el 15 de diciembre de 2000.

10. Que con objeto de dar cumplimiento a los artículos 100 y 102 del Estatuto del Servicio Profesional Electoral y del Personal del Instituto Federal Electoral, el 15 de diciembre de 2000, la Junta General Ejecutiva del Instituto estableció los mecanismos y procedimientos a partir de los cuales la Dirección Ejecutiva del Servicio Profesional Electoral calcularía el resultado de la evaluación global del desempeño de los miembros del Servicio Profesional Electoral.
11. Que asimismo, en su artículo 104, el Estatuto en comento dispone que, la Dirección Ejecutiva del Servicio Profesional Electoral, notificará a los miembros del Servicio las calificaciones obtenidas en la evaluación global.
12. Que cuarenta y cuatro miembros del Servicio Profesional Electoral presentaron inconformidad sobre los resultados que obtuvieron en la Evaluación Especial 2002-2003 y Anual del Desempeño del ejercicio 2003, razón por la se ha decidido no incluirlos en el presente dictamen hasta en tanto no resuelva lo conducente la Junta General Ejecutiva.
13. Que el Estatuto del Servicio Profesional Electoral y del Personal del Instituto Federal Electoral, establece en su artículo 142, fracción XVI, entre otros derechos del personal de carrera, conocer los resultados de su evaluación global.
14. Que la Junta General Ejecutiva, en su sesión ordinaria del 29 de abril de 2004 aprobó el dictamen de resultados de la Evaluación Anual del Desempeño de los miembros del Servicio Profesional Electoral correspondiente al ejercicio 2003.
15. Que la Dirección Ejecutiva del Servicio Profesional Electoral notificó a los miembros del Servicio Profesional Electoral los resultados en dictámenes

individualizados de la Evaluación Anual del Desempeño correspondientes al ejercicio 2003 sobre la base de las calificaciones aprobadas.

16. Que la Dirección Ejecutiva del Servicio Profesional Electoral, por ser año electoral no realizó la aplicación de los exámenes del Programa de Formación y Desarrollo Profesional, por lo que no se registraron calificaciones para el cálculo de la Evaluación Global correspondiente al ejercicio 2003.

Por lo antes expuesto y con fundamento en los artículos 41, fracción III, párrafo segundo de la Constitución Política de los Estados Unidos Mexicanos; 86, párrafo 1, incisos b) y e); 95 numeral 1, inciso b), 167, numerales 1 y 5; del Código Federal de Instituciones y Procedimientos Electorales; 4, fracción I, 5, 9, 100, 102, 104, y 142, fracción XVI del Estatuto del Servicio Profesional Electoral y del Personal del Instituto Federal Electoral, se emite el siguiente:

A c u e r d o

Primero.- Se aprueba el dictamen de los resultados obtenidos por los miembros del Servicio Profesional Electoral en la evaluación global del ejercicio 2003, que en documento anexo forma parte integrante del presente acuerdo.

Segundo.- La Dirección Ejecutiva del Servicio Profesional Electoral notificará a los miembros del Servicio Profesional Electoral los reportes individualizados de la evaluación global correspondiente al ejercicio 2003 sobre la base de las calificaciones aprobadas por la Junta General Ejecutiva.

Tercero.- La Dirección Ejecutiva del Servicio Profesional Electoral registrará en el expediente de los miembros del Servicio Profesional Electoral los resultados individuales de la evaluación global correspondiente al ejercicio 2003.

A N E X O

Informe Estadístico y Dictámenes de Resultados que presenta la Dirección Ejecutiva con relación a los resultados de la Evaluación Global correspondiente al ejercicio 2003

**Tablas y gráficas de resultados de la Evaluación Global del
Servicio Profesional Electoral**

Informe Estadístico de la Evaluación Global del Ejercicio 2003

Puestos Evaluados del Servicio Profesional Electoral

Area	Catálogo General	Evaluados *	%
Oficinas Centrales	297	262	88.22
Estruc. Desc. del R.F.E.	376	359	95.48
Organos Desconcentrados	1,660	1,581	95.24
Coord. Operativos	26	21	80.77
Totales	2,359	2,223	94.23

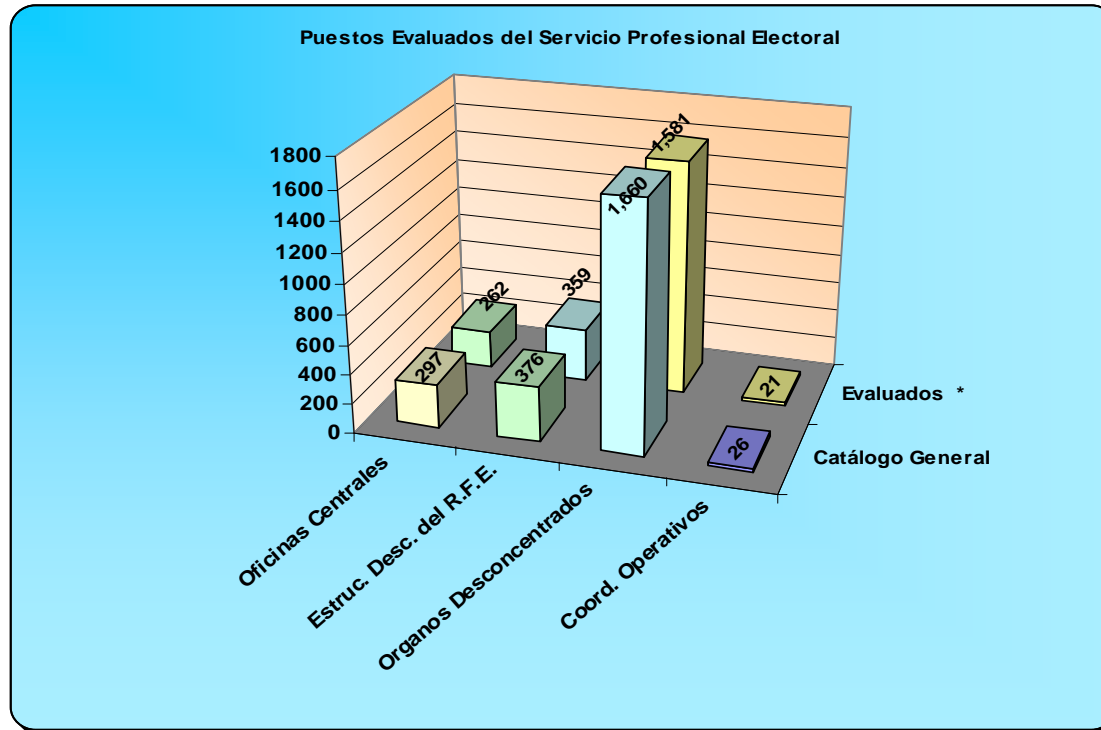

* No se incluyen los miembros del Servicio Profesional que presentaron inconformidad en los resultados de las Evaluaciones Especial 2002-2003 y Anual del Desempeño 2003

Informe Estadístico de la Evaluación Global del Ejercicio 2003

Promedios de Evaluación Global por Área

Área	Evalrados	Promedio
Oficinas Centrales	262	8.834
Estruc. Desc. del R.F.E.	359	8.906
Organos Desc.	1,581	8.897
Coordinadores Operativos	21	9.040

Promedio General S.P.E.	8.892
--------------------------------	--------------

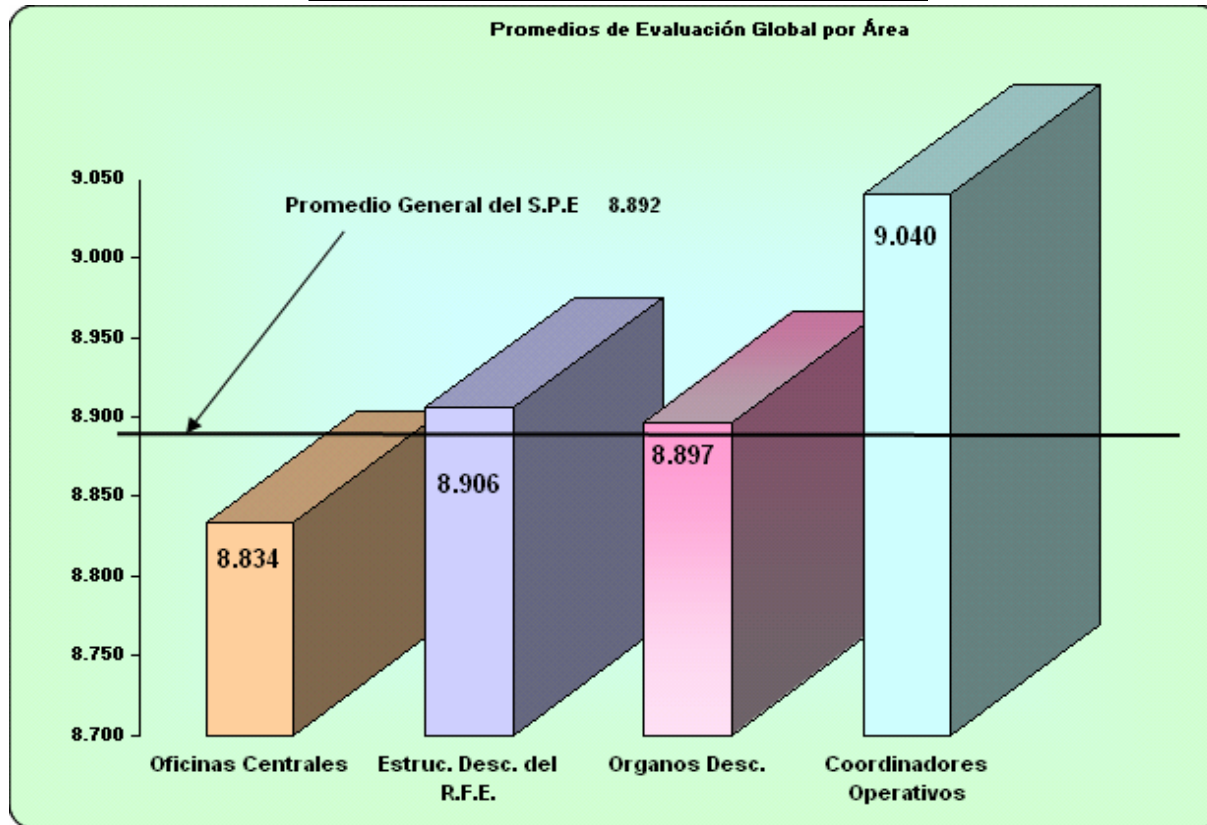

Informe Estadístico de la Evaluación Global del Ejercicio 2003

Distribución de Resultados por Rango de Evaluación del Servicio Profesional Electoral

Rango de Evaluación	Org. Desc.	Ofic. Cent.	Est. Desc. del R.F.E.	Coord. Operativo	Total
0.000 - 5.999	0	0	0	0	0
6.000 - 6.999	1	0	0	0	1
7.000 - 8.499	189	75	60	2	326
8.500 - 9.499	1344	166	277	16	1803
9.500 - 10.000	47	21	22	3	93
Total	1581	262	359	21	2223

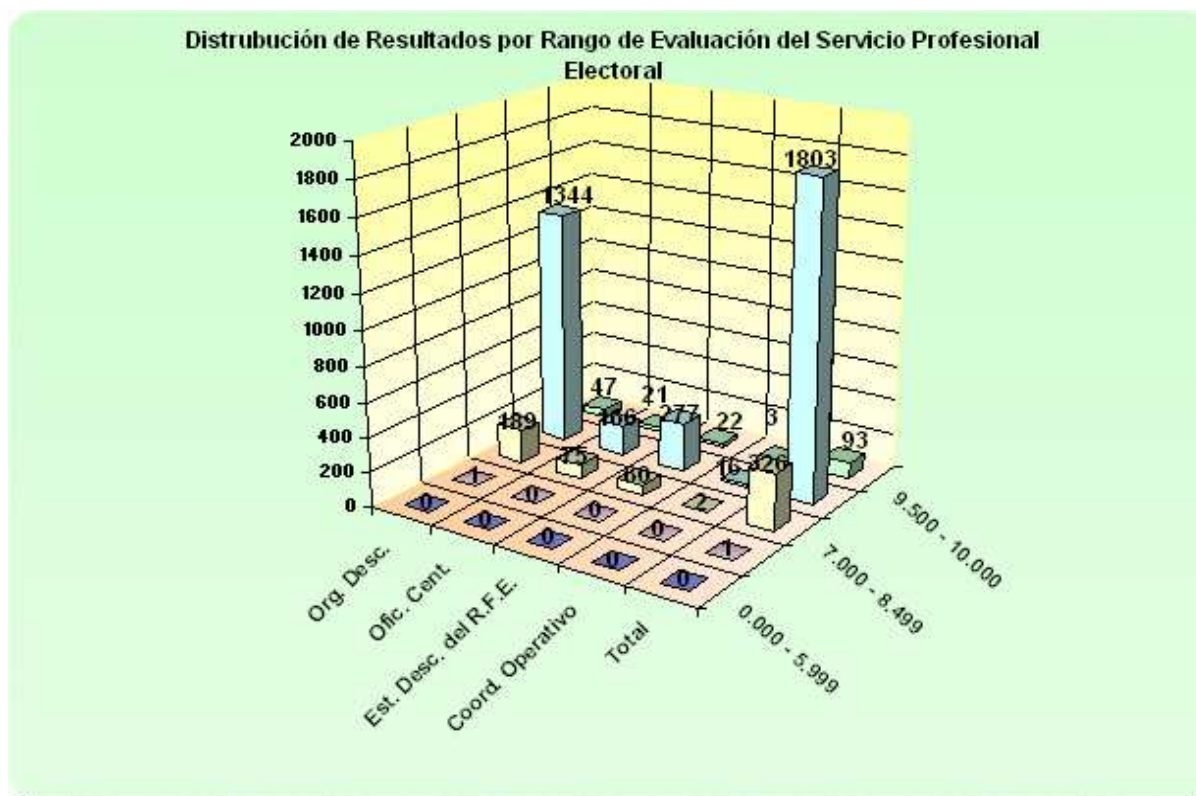

Informe Estadístico de la Evaluación Global del Ejercicio 2003

Resultados Promedio de Evaluación Global en Áreas Centrales

Dirección	Promedio
D.E.P.P.P.	8.108
D.E.O.E.	8.935
D.E.C.E.E.C.	9.165
D.E.R.F.E.	8.781
Promedio General Direcciones	8.834



Informe Estadístico de la Evaluación Global del Ejercicio 2003

**Resultados Promedio de Evaluación Global por Puesto
Dirección Ejecutiva de Prerrogativas y Partidos Políticos**

Cargo	Promedio
Director	8.618
Subdirector	8.069
Jefe de Depto.	8.358
Operativo	7.946

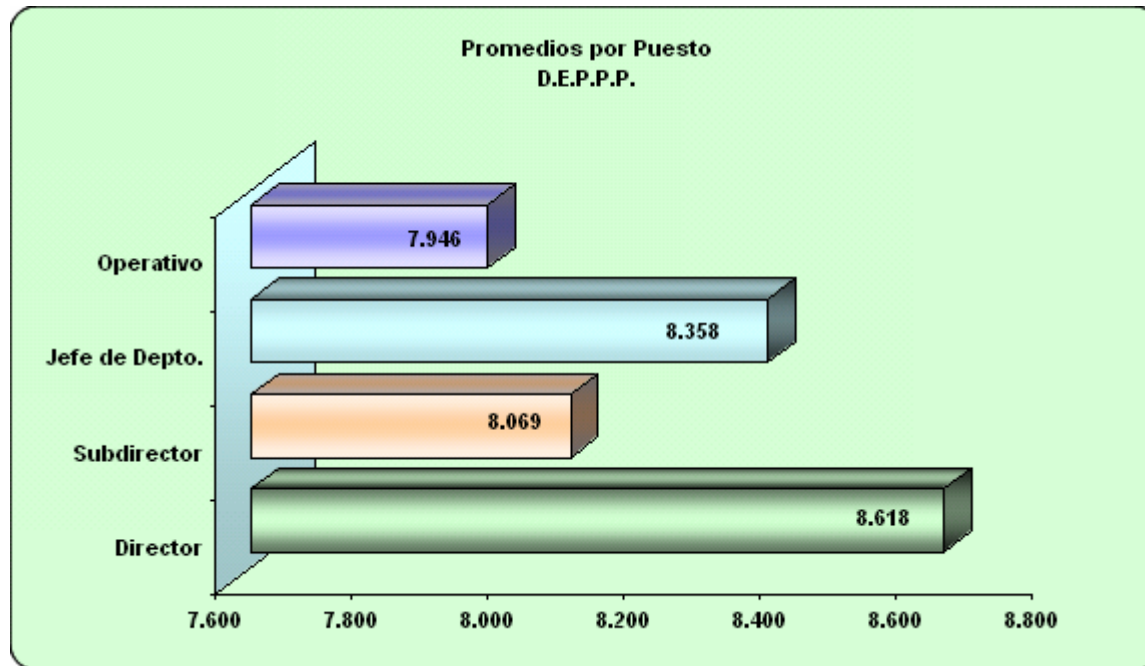

Informe Estadístico de la Evaluación Global del Ejercicio 2003

**Resultados Promedio de Evaluación Global por Puesto
Dirección Ejecutiva de Organización Electoral**

Cargo	Promedio
Director	8.716
Subdirector	9.042
Jefe de Depto.	8.825
Visitador	9.164
Operativo	8.823

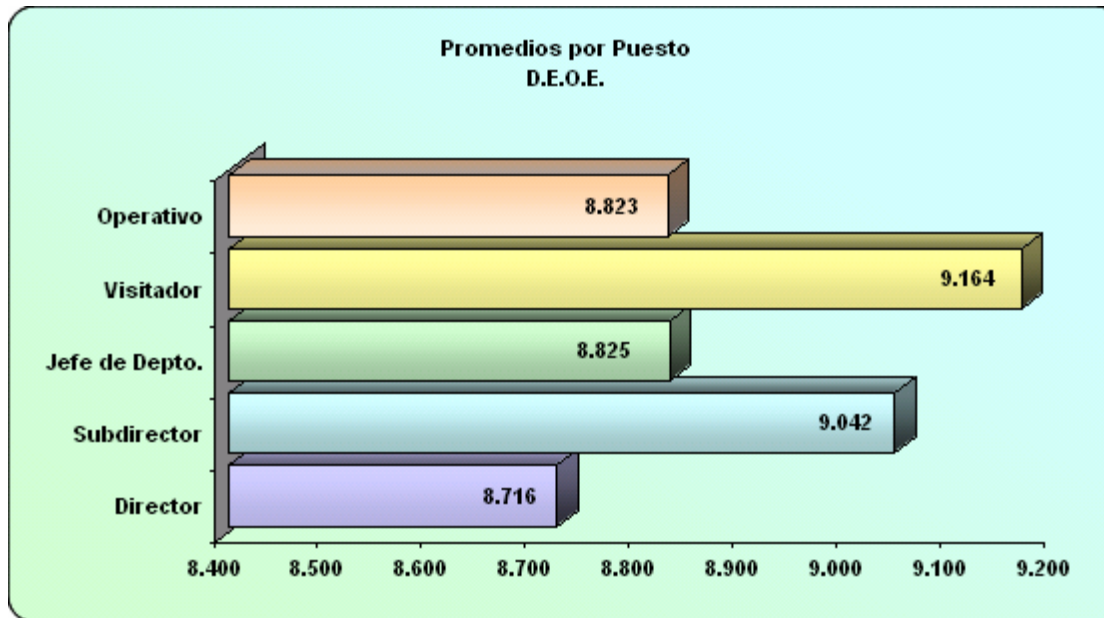

Informe Estadístico de la Evaluación Global del Ejercicio 2003

**Resultados Promedio de Evaluación Global por Puesto
Dirección Ejecutiva de Capacitación Electoral y Educación Cívica**

Cargo	Promedio
Director	9.693
Subdirector	9.152
Jefe de Depto.	9.169
Operativo	9.135

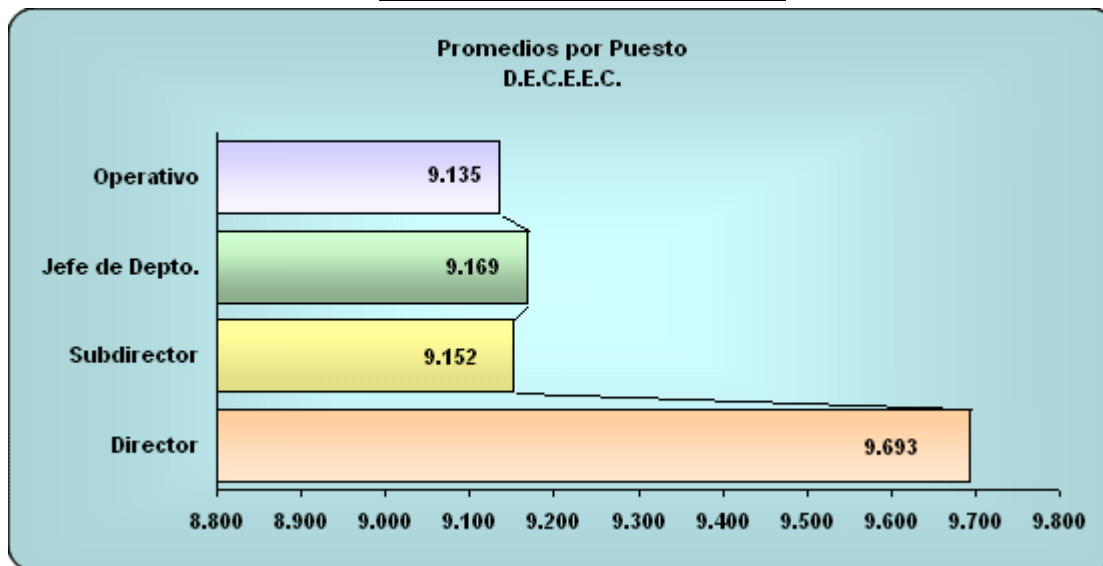

Informe Estadístico de la Evaluación Global del Ejercicio 2003

**Resultados Promedio de Evaluación Global por Puesto
Dirección Ejecutiva del Registro Federal de Electores**

Cargo	Promedio
Coordinador	8.698
Director	8.685
Subdirector	8.842
Jefe de Depto.	8.823
Operativo	8.538
Técnico en Sistemas	8.720

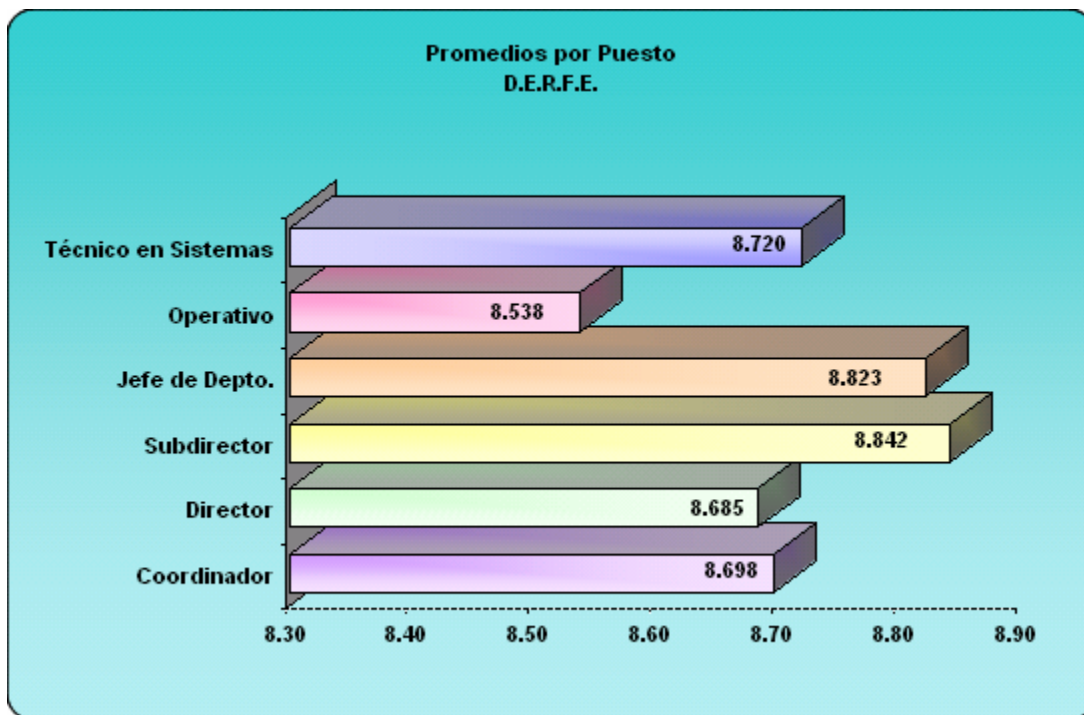

Informe Estadístico de la Evaluación Global del Ejercicio 2003

Distribución de Resultados por Rango de Evaluación en Oficinas Centrales

Rango de Evaluación	Frecuencia	Porcentaje
0.000 - 5.999	0	0.00
6.000 - 6.999	0	0.00
7.000 - 8.499	75	28.63
8.500 - 9.499	166	63.35
9.500 - 10.000	21	8.02

Total	262	100.00
--------------	------------	---------------

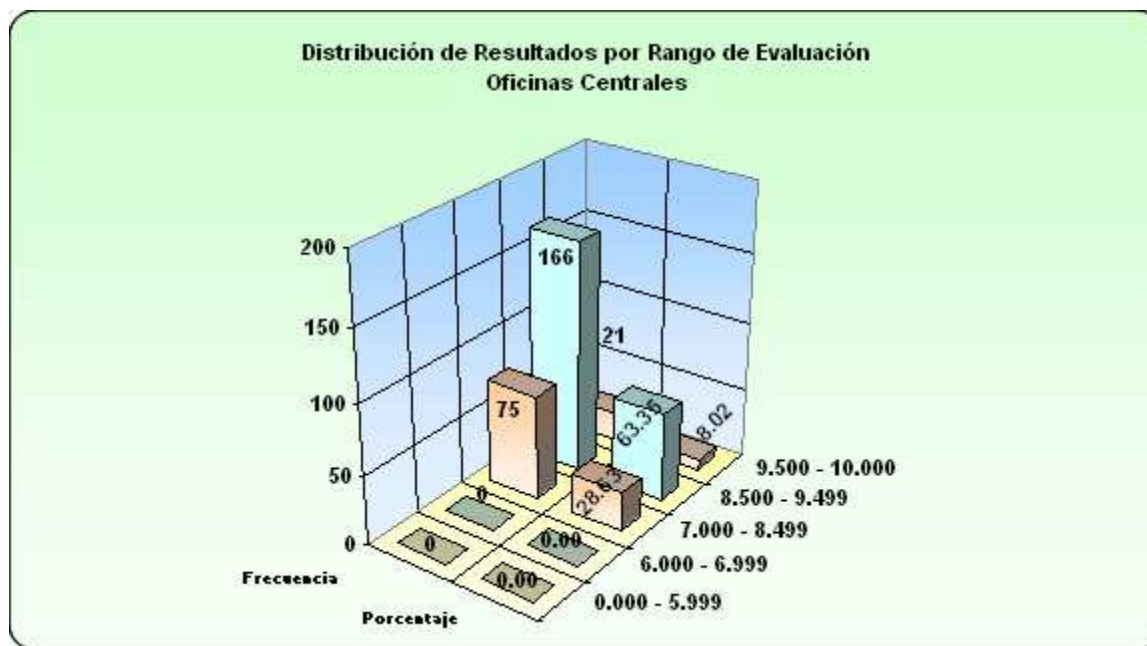

Informe Estadístico de la Evaluación Global del Ejercicio 2003

Miembros del Servicio Profesional Evaluados por Dirección

Puesto/Dirección	D.E.P.P.P.	D.E.O.E.	D.E.C.E.E.C.	D.E.R.F.E.
Coordinador				2
Director	1	2	1	10
Subdirector	2	10	5	29
Jefe de Departamento	6	22	21	69
Visitador Electoral		17		
Prof. de Serv. Espec.			8	
Coord. de Unid. Serv. Espec.	1	5	2	
Tec. en Proc. Electorales	11	14	8	
Tec. en Sistemas				2
Tec. Operativo				14
Totales	21	70	45	126

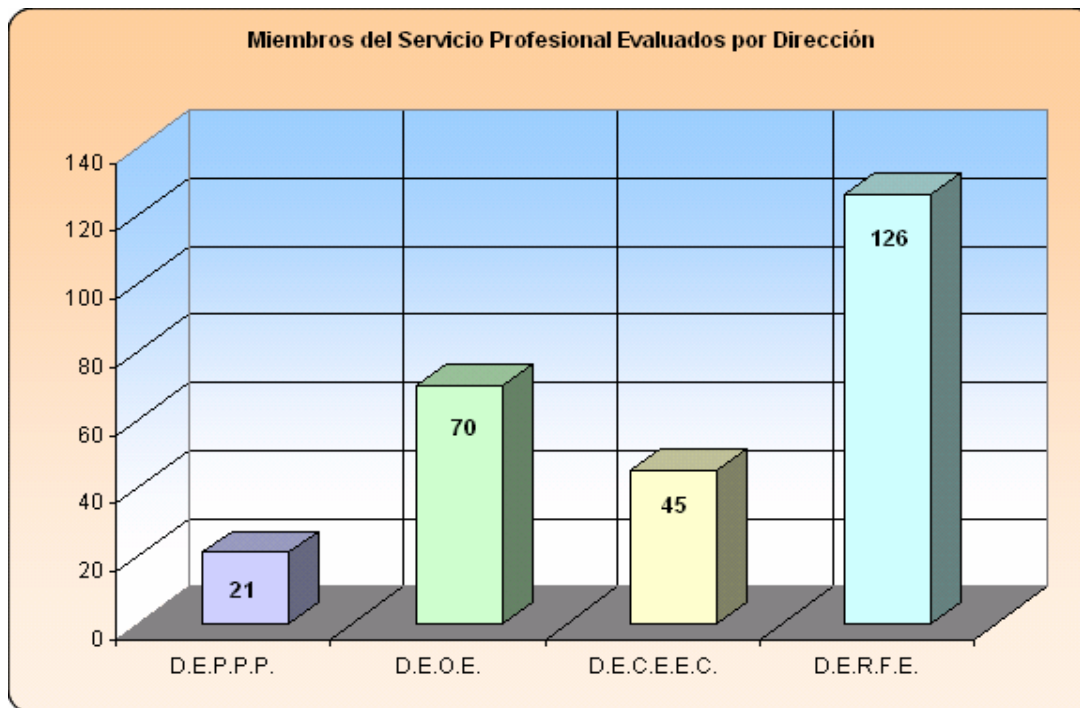

Informe Estadístico de la Evaluación Global del Ejercicio 2003
Promedio por Puesto en la Estructura Desconcentrada del R.F.E.

Cargo/Puesto	Promedio
J. M. Módulos	9.084
J.O.C.E.	8.937
J.O.S.A. Local	8.900
J.O.S.A. Distrital	8.900

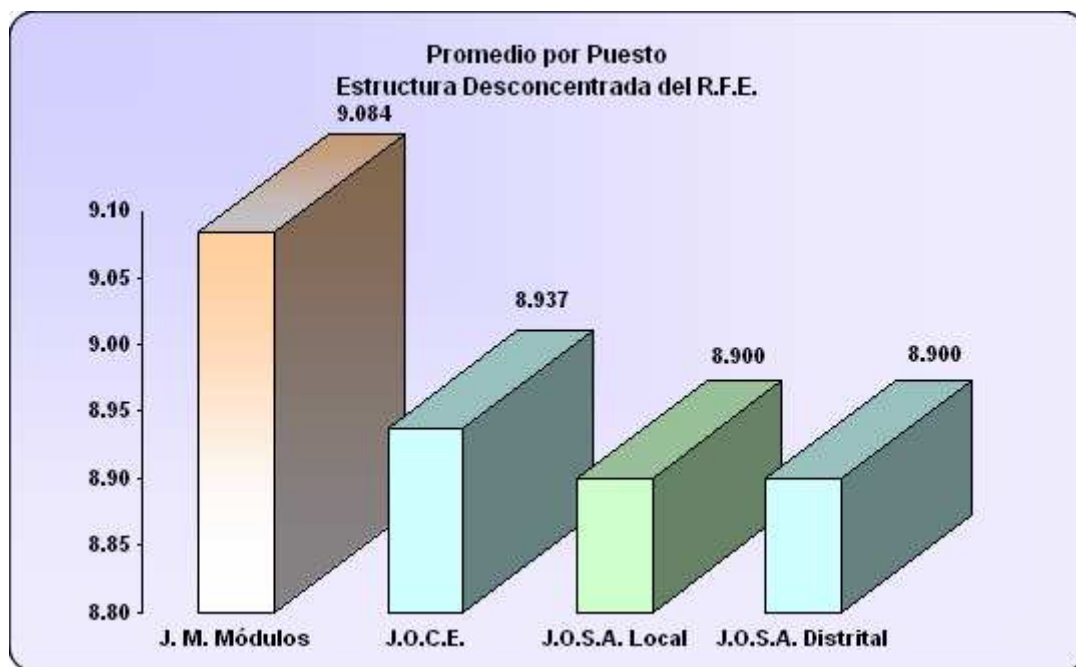

Informe Estadístico de la Evaluación Global del Ejercicio 2003

Distribución de Resultados por Rango de Evaluación en la Estructura Desconcentrada del R. F.E.

Rango de Evaluación	Frecuencia	Porcentaje
0.000 - 5.999	0	0.00
6.000 - 6.999	0	0.00
7.000 - 8.499	60	16.71
8.500 - 9.499	277	77.16
9.500 - 10.000	22	6.13

Total	359	100
--------------	------------	------------

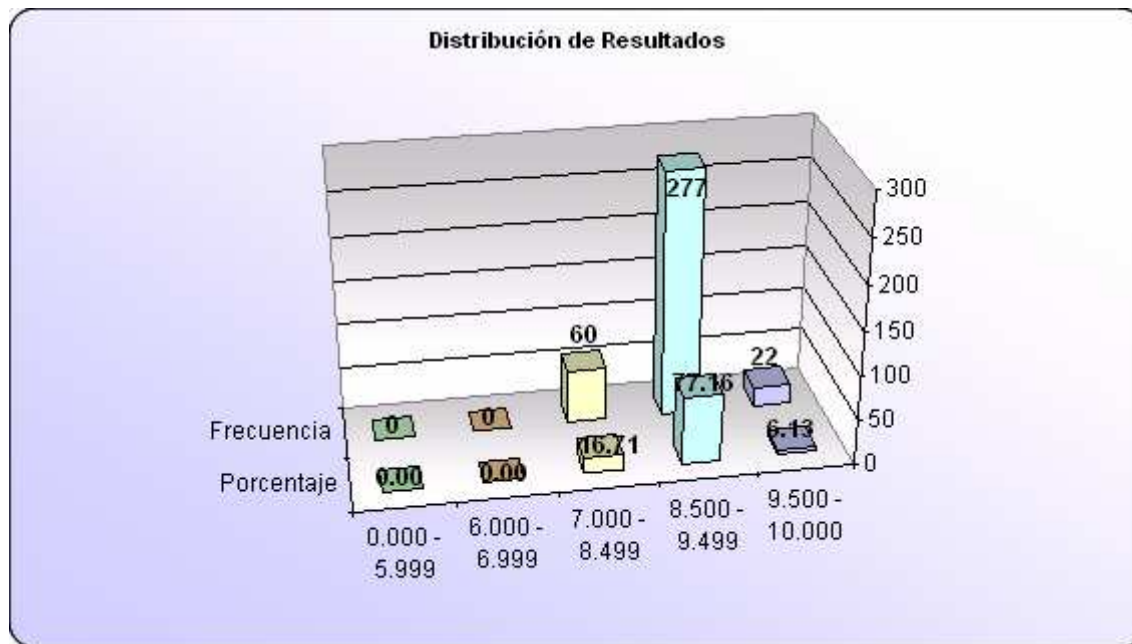

Informe Estadístico de la Evaluación Global del Ejercicio 2003

Puestos Evaluados en la Estructura Desconcentrada del R.F.E.

Puesto	Catálogo	Evaluados	% Evaluados
J. M. Módulos	12	6	1.60
J.O.C.E.	32	28	7.45
J.O.S.A. L	32	31	8.24
J.O.S.A. D	300	294	78.19
Totales	376	359	95.48

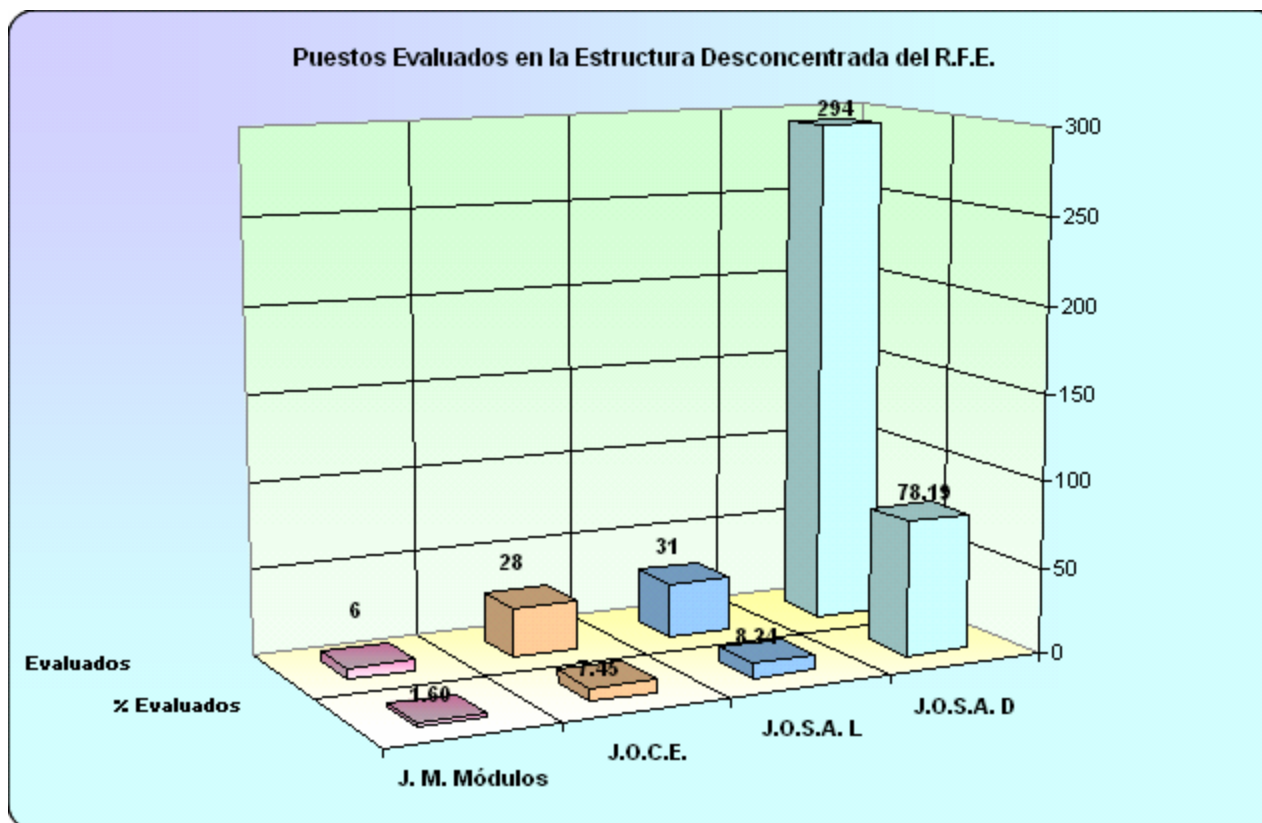

Informe Estadístico de la Evaluación Global del Ejercicio 2003
Promedios de Evaluación en Organos Desconcentrados por Entidad
(Orden Descendente)

AGS.	9.118
SIN.	9.115
GTO.	9.084
N. L.	9.067
B.C.	9.063
QRO.	9.049
GRO.	9.030
HGO.	9.016
TLAX.	9.010
YUC.	8.995
D.F.	8.994
CHIH.	8.978
COL.	8.965
TAMPS.	8.963
VER.	8.957
SON.	8.957
OAX.	8.942
Q.ROO.	8.930
MEX.	8.910
CAMP.	8.903
General	8.892

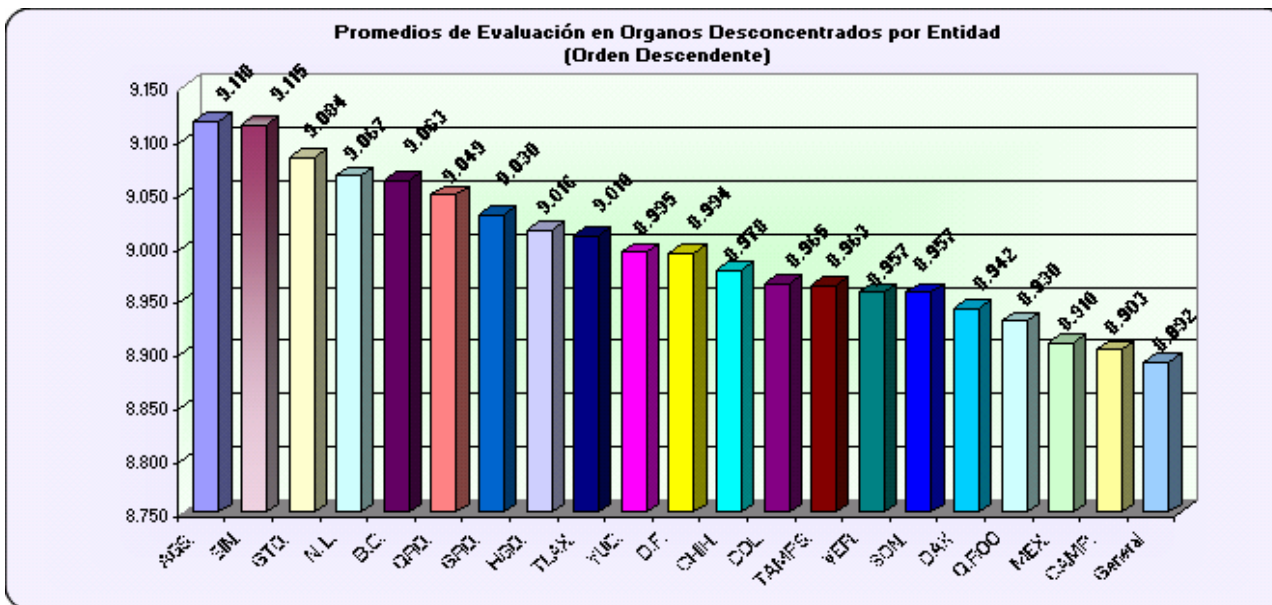

Informe Estadístico de la Evaluación Global del Ejercicio 2003

**Promedios de Evaluación en Organos Desconcentrados por Entidad
(Orden Descendente)**

General	8.892
TAB.	8.892
JAL.	8.853
ZAC.	8.777
PUE.	8.748
NAY.	8.736
S.L.P.	8.716
CHIS.	8.681
MOR.	8.663
MICH.	8.609
B.C.S.	8.563
COAH.	8.509
DGO.	8.486

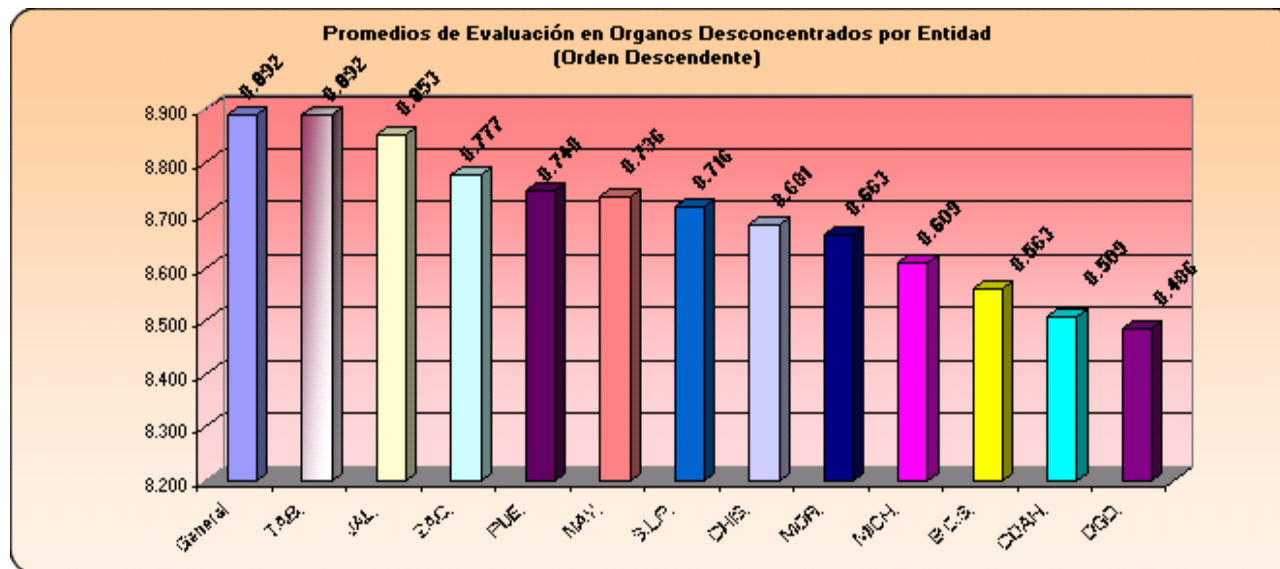

Informe Estadístico de la Evaluación Global del Ejercicio 2003

**Puestos Evaluados en Órganos Desconcentrados
Juntas Ejecutivas Locales**

Puesto	Catálogo	Evaluados	% Evaluados
V. Ejecutivo	32	26	16.25
V. Secretario	32	27	16.88
V. de Capacitación	32	30	18.75
V. de Organización	32	29	18.13
V. del Registro	32	30	18.75
Totales	160	142	88.75
Coor. Operativo	26	21	80.77
Totales	26	21	80.77

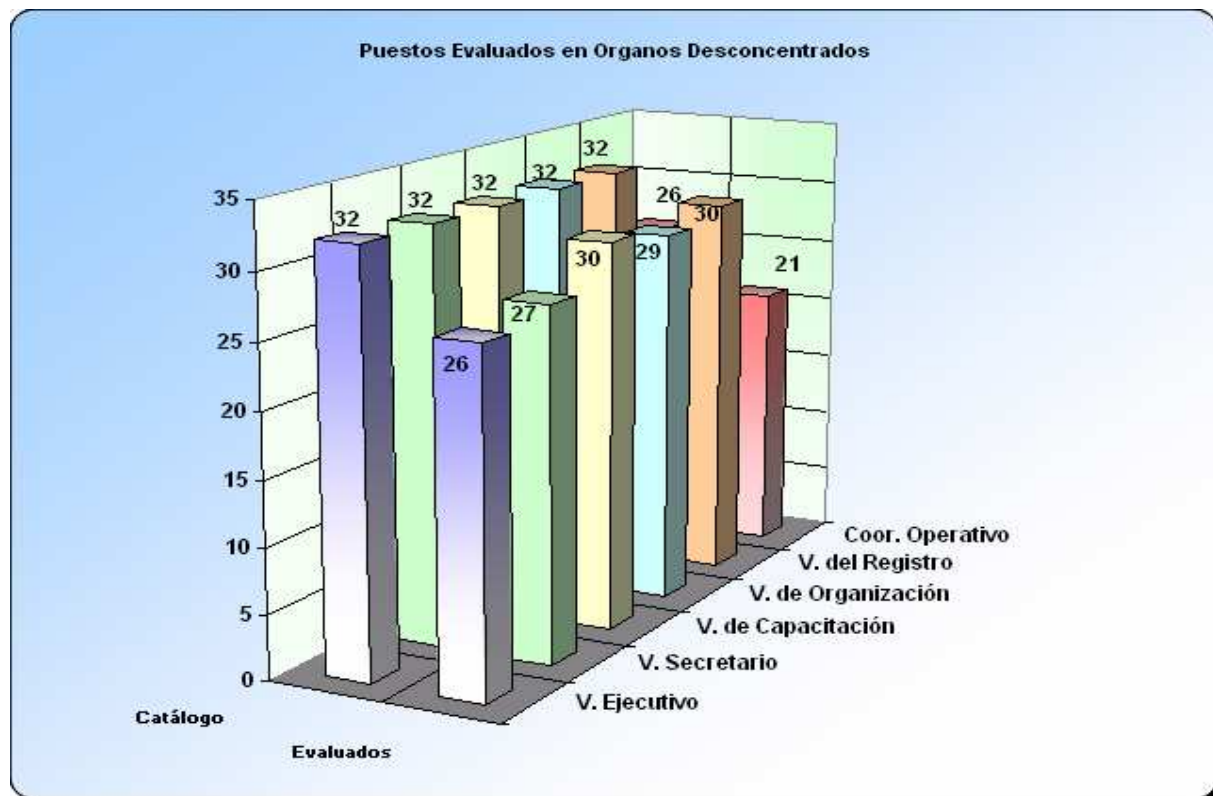

Informe Estadístico de la Evaluación Global del Ejercicio 2003

**Puestos Evaluados en Órganos Desconcentrados
Juntas Ejecutivas Distritales**

Puesto	Catálogo	Evaluados	% Evaluados
V. Ejecutivo	300	292	19.47
V. Secretario	300	283	18.87
V. de Capacitación	300	288	19.20
V. de Organización	300	287	19.13
V. del Registro	300	289	19.27
Totales	1500	1439	95.93

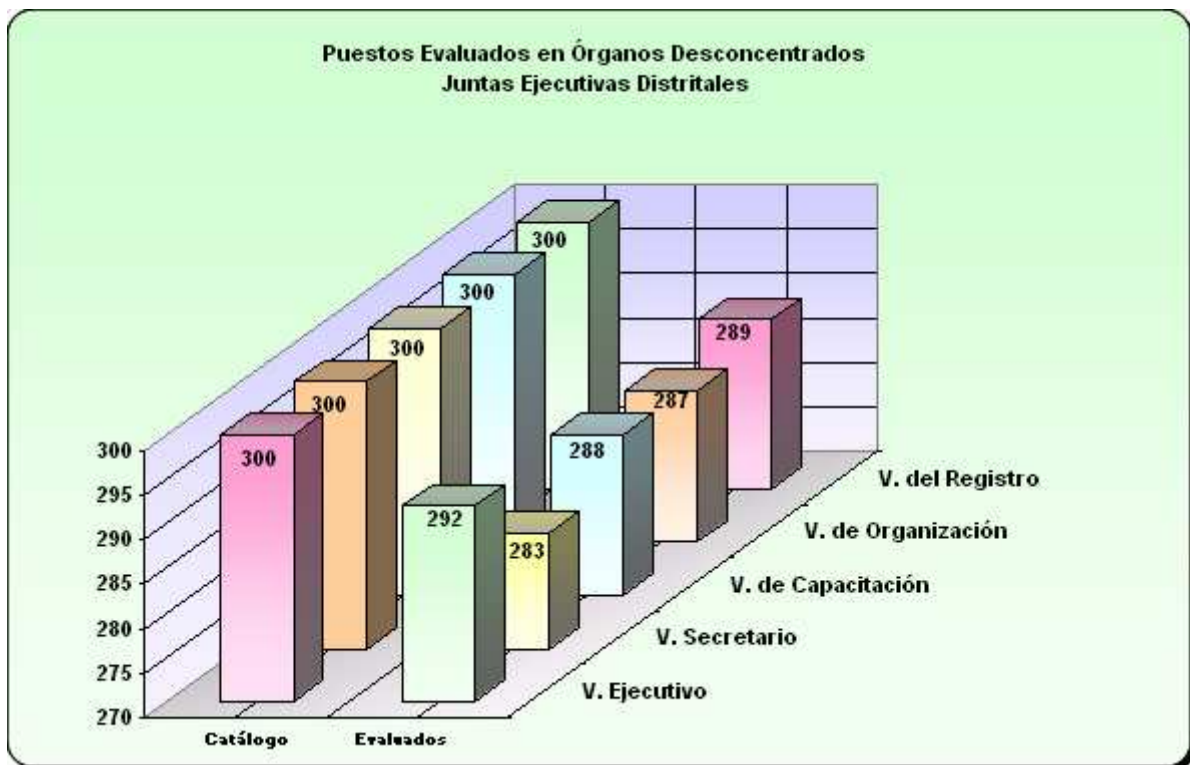

Informe Estadístico de la Evaluación Global del Ejercicio 2003

**Promedio por Puestos Evaluados en Órganos Desconcentrados
Juntas Ejecutivas Locales**

Puesto	Evaluados	Promedio
V. Ejecutivo	27	8.743
V. Secretario	27	8.834
V. de Capacitación	30	8.902
V. de Organización	29	8.985
V. del Registro	30	8.979
Coord. Operativo	21	9.040
Totales	164	

**Promedio por Puesto en Órganos Desconcentrados
(Juntas Locales)**

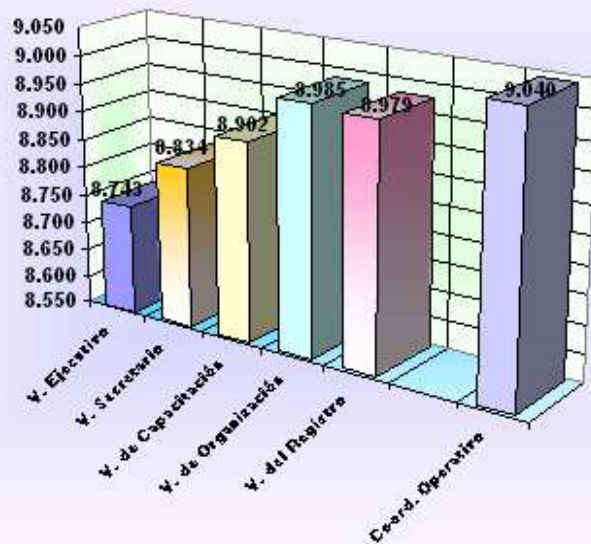

Informe Estadístico de la Evaluación Global del Ejercicio 2003

Puestos Evaluados en Órganos Desconcentrados de Juntas Ejecutivas Distritales

Puesto	Evaluados	Promedio
V. Ejecutivo	292	8.908
V. Secretario	283	8.938
V. de Capacitación	288	8.833
V. de Organización	287	8.901
V. del Registro	289	8.906
Totales	1439	

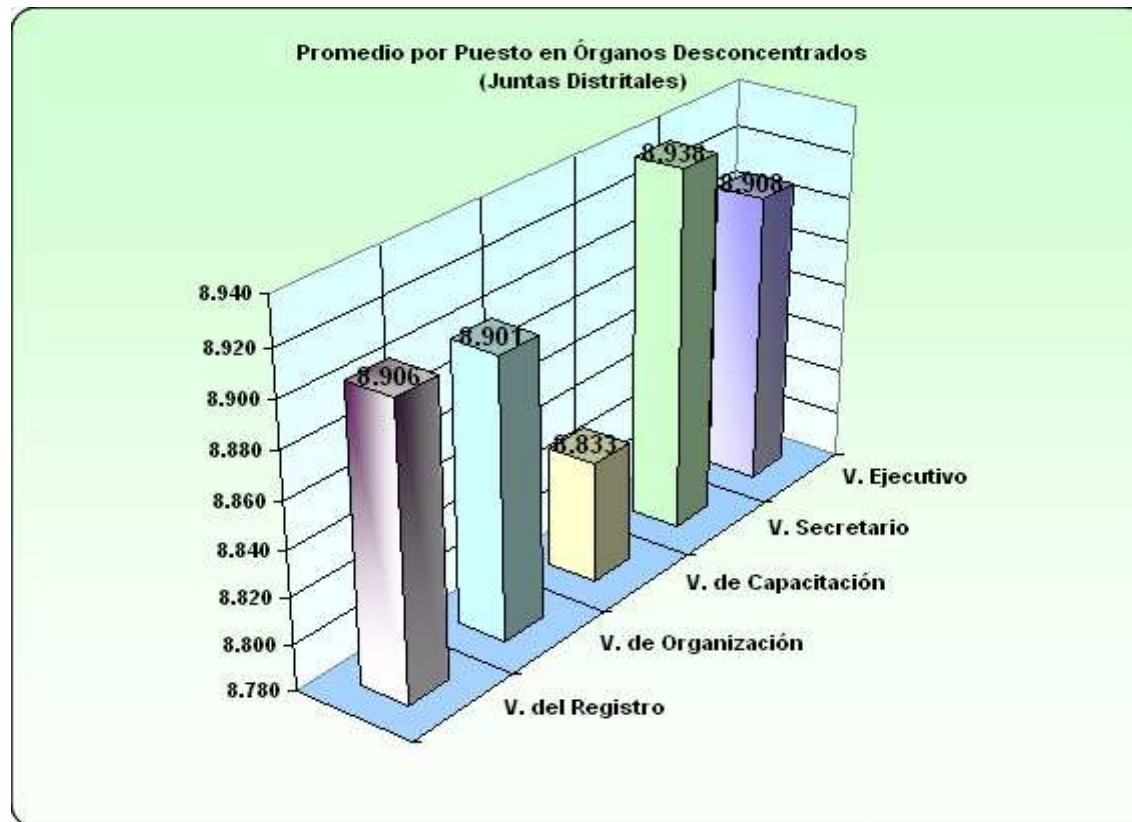

Evaluación Global de los miembros del Servicio Profesional Electoral adscritos a Órganos Desconcentrados



DIRECCION DE FORMACION, EVALUACION Y PROMOCION SUBDIRECCION DE EVALUACION Evaluación Global de los miembros del Servicio Profesional Electoral adscritos a Órganos Desconcentrados

NOMBRE	ENTIDAD	DISTRITO	CARGO/PUESTO	FECHA DE INGRESO	EVALUACION DESEMPEÑO 2003	PONDERACION EVA. DESEMPEÑO 70%	APROV. PROGRAMA FORMACION	PONDERACION PROG. FORM. 20%	SANCIONES 5%	INCENTIVOS 5%	GLOBAL 2003	EVALUACION GLOBAL 2002	2002 50%	2003 50%	EVALUACION GLOBAL 2003
											PARCIAL	2002			FINAL
IGNACIO RUELAS OLVERA	AGUASCALIENTES	LOCAL	VOCAL EJECUTIVO	01-01-91	9.369	8.432			0.5	0.5	9.432	9.113	4.557	4.716	9.273
JORGE VALDES MACIAS	AGUASCALIENTES	LOCAL	VOCAL SECRETARIO	01-02-92	9.417	8.475			0.5	0.2	9.175	8.878	4.439	4.588	9.027
MARIA ELENA CORNEJO ESPARZA	AGUASCALIENTES	LOCAL	VOCAL CAPACITACION	01-06-93	9.806	8.825			0.5	0.5	9.825	9.824	4.912	4.913	9.824
JOSE DE JESUS JIMENEZ CRUZ	AGUASCALIENTES	LOCAL	VOCAL ORGANIZACION	01-02-91	9.795	8.816			0.5	0.5	9.816	9.281	4.641	4.908	9.548
OSCAR VICTOR JUAREZ OLAGUEZ	AGUASCALIENTES	LOCAL	VOCAL REGISTRO	01-06-90	9.759	8.783			0.5	0.2	9.483	9.504	4.752	4.742	9.493
ALEJANDRO MORONES CAMPOS	AGUASCALIENTES	01	VOCAL EJECUTIVO	01-06-94	9.491	8.542			0.5	0.2	9.242	8.544	4.272	4.621	8.893
TOMAS NIETO OROZCO	AGUASCALIENTES	01	VOCAL SECRETARIO	01-06-93	8.936	8.042			0.5	0.2	8.742	8.837	4.418	4.371	8.790
ROSA VELIA AVILA FLORES	AGUASCALIENTES	01	VOCAL ORGANIZACION	16-09-96	9.233	8.310			0.5	0.2	9.010	8.916	4.458	4.505	8.963
RAMON COVARREBIAS DIAZ	AGUASCALIENTES	01	VOCAL REGISTRO	01-06-94	9.362	8.426			0.5	0.2	9.126	9.118	4.559	4.563	9.122
EMILIO MATEOS CUEVAS	AGUASCALIENTES	02	VOCAL EJECUTIVO	01-09-93	9.643	8.679			0.5	0.2	9.279	9.125	4.563	4.689	9.252
ESPERANZA PARGA TISCARENO	AGUASCALIENTES	02	VOCAL SECRETARIO	16-09-96	9.337	8.403			0.5	0.2	9.103	8.838	4.414	4.552	8.986
ELVIA SAUCEDO PEREZ	AGUASCALIENTES	02	VOCAL CAPACITACION	16-09-96	9.543	8.589			0.5	0.5	9.589	9.289	4.645	4.794	9.439
MARIO HUMBERTO CARREON PONCE	AGUASCALIENTES	02	VOCAL ORGANIZACION	01-02-91	9.345	8.411			0.5	0.2	9.111	8.472	4.236	4.555	8.791
EFRAIN DELGADO MARTINEZ	AGUASCALIENTES	02	VOCAL REGISTRO	01-02-94	9.555	8.600			0.5	0.2	9.300	9.234	4.617	4.650	9.267
CLAUDIA GUADALUPE FALCON RUIZ	AGUASCALIENTES	03	VOCAL EJECUTIVO	30-11-99	9.335	8.402			0.5	0.2	9.102	8.672	4.336	4.551	8.887
ALEJANDRO SADANA PEÑA	AGUASCALIENTES	03	VOCAL SECRETARIO	01-06-93	8.599	7.739			0.5	0.2	8.439	7.335	3.667	4.220	7.867
MARIA LUCIA SOLEDAD LARIS	AGUASCALIENTES	03	VOCAL CAPACITACION	16-09-96	9.679	8.711			0.5	0.5	9.711	9.211	4.605	4.856	9.461
JORGE ARMANDO RAMIREZ TRUJILLO	AGUASCALIENTES	03	VOCAL ORGANIZACION	16-09-96	9.421	8.479			0.5	0.2	9.179	9.162	4.581	4.589	9.170
MANUEL GUTIERREZ SORIA	AGUASCALIENTES	03	VOCAL REGISTRO	01-02-91	9.602	8.642			0.5	0.2	9.342	9.039	4.519	4.671	9.190
VACANTE															
MA. MAGDALENA PEREZ ORTIZ	BAJA CALIFORNIA	LOCAL	VOCAL EJECUTIVO												
EUGENIO GUERREO GUEMES	BAJA CALIFORNIA	LOCAL	VOCAL SECRETARIO	12-06-91	9.612	8.651			0.5	0.5	9.651	9.137	4.569	4.825	9.394
PABLO SERGIO AISPURU CARDENAS	BAJA CALIFORNIA	LOCAL	VOCAL CAPACITACION	20-03-91	8.725	7.853			0.5	0.2	8.553	8.312	4.156	4.276	8.432
JORGE CALDERON LEON	BAJA CALIFORNIA	LOCAL	VOCAL ORGANIZACION	01-06-93	9.676	8.708			0.5	0.5	9.708	9.188	4.584	4.854	9.448
VACANTE															
LEOPOLDO MARTINEZ HERRERA	BAJA CALIFORNIA	01	VOCAL EJECUTIVO	01-02-91	9.624	8.662			0.5	0.5	9.662	9.013	4.507	4.831	9.337
MARICELA FREGOZO YARGAZ	BAJA CALIFORNIA	01	VOCAL CAPACITACION	16-09-96	8.780	7.902			0.5	0.2	8.602	8.035	4.517	4.301	8.818
ROBERTO JIMENEZ SOLIS	BAJA CALIFORNIA	01	VOCAL ORGANIZACION	01-06-93	9.753	8.778			0.5	0.2	9.478	8.743	4.372	4.739	9.110
GUADALUPE LOPEZ CASAREZ	BAJA CALIFORNIA	01	VOCAL REGISTRO	18-02-91	9.450	8.505			0.5	0.2	9.205	8.591	4.291	4.603	8.893
MARIO JOSE OCHOA QUINTERO	BAJA CALIFORNIA	02	VOCAL EJECUTIVO	20-03-91	9.629	8.666			0.5	0.2	9.366	8.911	4.456	4.683	9.139
RAMON SALAZAR BURGOS	BAJA CALIFORNIA	02	VOCAL SECRETARIO	16-09-01	9.574	8.616			0.5	0.2	9.316	8.984	4.492	4.658	9.150
JOSE LUIS OROZCO CASTRO	BAJA CALIFORNIA	02	VOCAL CAPACITACION	16-06-91	8.224	7.402			0.5	0.2	8.102	8.256	4.478	4.051	8.529
MARIA DE JESUS MEDINA LOPEZ	BAJA CALIFORNIA	02	VOCAL ORGANIZACION	01-07-91	9.069	8.162			0.5	0.2	8.862	9.156	4.608	4.431	9.039
GILBERTO MALOK NUÑEZ	BAJA CALIFORNIA	02	VOCAL REGISTRO	16-09-96	8.842	7.958			0.1	0.2	8.258	8.443	4.222	4.129	8.350
LORETO HUGO AMAO GONZALEZ	BAJA CALIFORNIA	03	VOCAL EJECUTIVO	01-06-93	9.517	8.565			0.5	0.5	9.565	9.228	4.614	4.783	9.397
VACANTE															
BLANCA MARGARITA ALEMAN CASTANEDA	BAJA CALIFORNIA	03	VOCAL CAPACITACION	16-09-01	8.670	7.983			0.5	0.2	8.883	9.566	4.783	4.341	9.134
ARIEL RODRIGUEZ DELGADO	BAJA CALIFORNIA	03	VOCAL ORGANIZACION	01-11-93	8.570	7.713			0.5	0.2	8.413	8.476	4.238	4.207	8.445
ADIEL RUIZ ANAYA	BAJA CALIFORNIA	03	VOCAL REGISTRO	01-06-93	9.155	8.240			0.5	0.5	9.240	8.615	4.308	4.620	9.327
CECILIA HIDALGO SILVA	BAJA CALIFORNIA	04	VOCAL EJECUTIVO	13-06-91	9.731	8.758			0.5	0.2	9.458	9.022	4.511	4.729	9.240
HERMELINDA GUZMAN CHONG	BAJA CALIFORNIA	04	VOCAL SECRETARIO	01-06-93	9.645	8.681			0.5	0.2	9.381	9.342	4.671	4.690	9.361
AIDEE ANTONIETA ROMERO CRUZ	BAJA CALIFORNIA	04	VOCAL CAPACITACION	16-02-91	8.941	8.047			0.5	0.2	8.747	9.047	4.524	4.373	8.897
CIPRIANO ALONSO LEYVA MONTIYA	BAJA CALIFORNIA	04	VOCAL ORGANIZACION	16-09-96	9.925	8.933			0.5	0.5	9.933	9.160	4.580	4.966	9.546
JOSE LUIS MENDEZ CASTRO	BAJA CALIFORNIA	04	VOCAL REGISTRO	01-06-93	9.772	8.795			0.5	0.5	9.795	8.983	4.492	4.897	9.389
JORGE LUIS RUELAS MIRANDA	BAJA CALIFORNIA	05	VOCAL EJECUTIVO	16-09-96	9.772	8.795			0.5	0.5	9.795	9.450	4.725	4.897	9.622
MARIA DEL ROCIO GUDINO MARTINEZ	BAJA CALIFORNIA	05	VOCAL SECRETARIO	16-02-91	9.906	8.915			0.5	0.5	9.915	9.320	4.660	4.958	9.618
GUSTAVO ANDRADE GONZALEZ	BAJA CALIFORNIA	05	VOCAL CAPACITACION	01-06-93	8.804	7.924			0.5	0.2	8.624	8.910	4.455	4.312	8.767
MARIA TERESA GONZALEZ MANCHA	BAJA CALIFORNIA	05	VOCAL ORGANIZACION	16-09-01	9.908	8.917			0.5	0.5	9.917	9.306	4.653	4.959	9.612
VACANTE															
RAMON ALDANTAR GUERRERO	BAJA CALIFORNIA	06	VOCAL EJECUTIVO	01-02-91	9.642	8.678			0.5	0.2	9.278	8.996	4.498	4.699	9.187
ADAN RODRIGUEZ LOPEZ	BAJA CALIFORNIA	06	VOCAL SECRETARIO	01-06-93	9.103	8.192			0.5	0.2	8.992	8.680	4.446	4.546	8.986
RENE PAUL NECO QUINTANA	BAJA CALIFORNIA	06	VOCAL CAPACITACION	16-09-96	8.396	7.556			0.5	0.2	8.256	8.795	4.398	4.128	8.526
MARIA EUGENIA VIVERO DOMINGUEZ	BAJA CALIFORNIA	06	VOCAL ORGANIZACION	01-10-96	8.291	8.362			0.5	0.2	9.062	8.417	4.209	4.531	8.739
REINALDO MELQUIADES SOLANO VASQUEZ	BAJA CALIFORNIA	06	VOCAL REGISTRO	01-06-93	9.761	8.785			0.5	0.2	9.485	8.871	4.436	4.742	9.178
MARINA GARMENDIA GOMEZ	BAJA CALIFORNIA SUR	LOCAL	VOCAL EJECUTIVO	07-10-99	9.244	8.320			0.5	0.2	9.020	7.866	3.933	4.510	8.443
CARLOS EDUARDO SALAZAR CASTANEDA	BAJA CALIFORNIA SUR	LOCAL	VOCAL SECRETARIO	01-04-96	9.144	8.230			0.5	0.2	8.930	8.744	4.372	4.465	8.837
CARLOS OMAR ARNAUD AVILES	BAJA CALIFORNIA SUR	LOCAL	VOCAL CAPACITACION	01-06-93	8.980	8.082			0.5	0.2	8.782	8.850	4.425	4.391	8.816
JORGE ANAYA LECHUGA	BAJA CALIFORNIA SUR	LOCAL	VOCAL ORGANIZACION	12-11-99	9.572	8.615			0.5	0.2	9.315	9.007	4.504	4.657	9.161
RAUL ZUNIGA MEZA	BAJA CALIFORNIA SUR	LOCAL	VOCAL REGISTRO	02-01-91	8.908	8.017			0.5	0.2	8.717	8.811	4.406	4.359	8.764
JESUS ANTONIO CHAVEZ LOPEZ	BAJA CALIFORNIA SUR	01	VOCAL EJECUTIVO	01-07-94	9.179	8.261			0.5	0.2	8.961	8.592	4.296	4.481	8.777
ARCENIO MURILLO FLORES	BAJA CALIFORNIA SUR	01	VOCAL SECRETARIO	02-02-91	8.570	7.713			0.5	0.2	8.413	8.132	4.066	4.207	8.273
LUIS OMAR AHUMADA MONTIYA	BAJA CALIFORNIA SUR	01	VOCAL CAPACITACION	16-09-96	7.138	6.424			0.5	0.2	7.124	7.771	3.886	3.562	7.448
JOSE RUBEN ROMERO CASTRO	BAJA CALIFORNIA SUR	01	VOCAL ORGANIZACION	16-09-96	9.101	8.191			0.5	0.2	8.891	8.033	4.017	4.445	8.462
ALBERTO AGUILA YEGA	BAJA CALIFORNIA SUR	01	VOCAL REGISTRO	01-06-93	8.705	7.835			0.5	0.2	8.535	8.099	4.050	4.287	8.317
ANTONIO FELIPE DELGADO NUÑEZ	BAJA CALIFORNIA SUR	02	VOCAL EJECUTIVO	01-06-93	8.993	8.094			0.5	0.2	8.794	8.454	4.227	4.397	8.624

DIRECCION DE FORMACION, EVALUACION Y PROMOCION
SUBDIRECCION DE EVALUACION
Evaluación Global de los miembros del Servicio Profesional Electoral adscritos a Órganos Desconcentrados
Ejercicio 2003

NOMBRE	ENTIDAD	DISTRITO	CARGO/PUESTO	FECHA DE INGRESO	EVALUACION DESEMPEÑO 2003	PONDERACION EVA. DESEMPEÑO 70%	APROV. PROGRAMA FORMACION	PONDERACION PROG. FORM. 20%	SANCIONES		INCENTIVOS		GLOBAL 2003 PARCIAL	EVALUACION GLOBAL 2002	2002 50%	2003 50%	EVALUACION GLOBAL 2003 FINAL
									5%	5%							
GUILLERMO MANUEL PORRAS GONZALEZ	BAJA CALIFORNIA SUR	02	VOCAL SECRETARIO	05-09-95	9.171	8.254			0.5	0.2			8.954	8.932	4.466	4.477	8.943
MONICA ARAI SOTO FRAGOSO	BAJA CALIFORNIA SUR	02	VOCAL CAPACITACION	16-01-03	8.879	7.991			0.5	0.2			8.691			8.691	8.691
RAUL AMADOR MOYRON	BAJA CALIFORNIA SUR	02	VOCAL ORGANIZACION	01-06-93	8.930	8.037			0.5	0.2			8.737	8.336	4.168	4.369	8.537
ANDRES AVILES GARCIA	BAJA CALIFORNIA SUR	02	VOCAL REGISTRO	01-06-93	8.622	7.760			0.5	0.2			8.460	8.239	4.120	4.230	8.349
LUIS GUILLERMO DE SANDENIS ALVARADO DIAZ	CAMPECHE	LOCAL	VOCAL EJECUTIVO	01-06-93	9.016	8.114			0.5	0.2			8.814	8.595	4.298	4.407	8.705
JOSE ANTONIO ALDAY VELEZ	CAMPECHE	LOCAL	VOCAL SECRETARIO	01-10-96	9.587	8.628			0.5	0.2			9.328	8.093	4.047	4.664	8.711
NO EVALUABLE	CAMPECHE	LOCAL	VOCAL CAPACITACION	01-01-91													
VICTOR JAVIER ZUBIETA ESCALANTE	CAMPECHE	LOCAL	VOCAL ORGANIZACION	01-02-91	9.438	8.494			0.5	0.2			9.194	9.041	4.521	4.597	9.118
ERNESTO RODRIGUEZ JUAREZ	CAMPECHE	LOCAL	VOCAL REGISTRO	31-01-00	9.362	8.426			0.5	0.2			9.126	9.141	4.571	4.563	9.133
ALVARO CANO BARAJAS	CAMPECHE	01	VOCAL EJECUTIVO	01-09-93	9.613	8.652			0.5	0.5			9.652	9.057	4.529	4.826	9.354
JUAN CARLOS ARA SARMIENTO	CAMPECHE	01	VOCAL SECRETARIO	15-05-02	9.602	8.642			0.5	0.2			9.342	8.691	4.346	4.671	9.016
MARIA ISABEL CRUZ ORTIZ	CAMPECHE	01	VOCAL CAPACITACION	01-10-96	8.876	7.988			0.5	0.2			8.688	8.888	4.444	4.344	8.788
VACANTE	CAMPECHE	01	VOCAL ORGANIZACION														
DANIEL ENRIQUE EHUAN MARTINEZ	CAMPECHE	01	VOCAL REGISTRO	01-06-93	9.197	8.277			0.5	0.2			8.977	8.520	4.260	4.489	8.749
VACANTE	CAMPECHE	02	VOCAL EJECUTIVO														
VACANTE	CAMPECHE	02	VOCAL SECRETARIO														
LUIS ALBERTO EHUAN FUENTES	CAMPECHE	02	VOCAL CAPACITACION	01-10-96	8.872	7.985			0.5	0.2			8.685	8.674	4.337	4.342	8.679
JULIO CESAR SAENZ CAUCH	CAMPECHE	02	VOCAL ORGANIZACION	01-10-96	9.402	8.462			0.5	0.2			9.162	7.939	3.970	4.581	8.550
RAUL ALBERTO PEREZ ESCALANTE	CAMPECHE	02	VOCAL REGISTRO	01-03-96	9.217	8.295			0.5	0.2			8.995	9.267	4.634	4.498	9.131
VACANTE	COAHUILA	LOCAL	VOCAL EJECUTIVO														
VACANTE	COAHUILA	LOCAL	VOCAL SECRETARIO														
ARTURO CARDENAS ROMAN	COAHUILA	LOCAL	VOCAL CAPACITACION	16-10-92	8.617	7.755			0.5	0.2			8.455	8.556	4.278	4.228	8.506
JULIO GONZALEZ DAVILA Y GARAY	COAHUILA	LOCAL	VOCAL ORGANIZACION	01-06-94	9.072	8.165			0.5	0.2			8.865	8.150	4.075	4.432	8.507
MARIO ALBERTO VAZQUEZ LOPEZ	COAHUILA	LOCAL	VOCAL REGISTRO	01-06-93	9.257	8.331			0.5	0.2			9.031	8.627	4.314	4.516	8.829
NO EVALUABLE	COAHUILA	LOCAL	COORDINADOR OPERATIVO	28-11-01													
ALFONSO VILLARREAL GAN	COAHUILA	01	VOCAL EJECUTIVO	11-02-91	7.846	7.061			0.5	0.2			7.761	8.216	4.108	3.881	7.989
LUIS EDUARDO CASTILLO HERNANDEZ	COAHUILA	01	VOCAL SECRETARIO	01-10-96	8.310	7.479			0.5	0.2			8.179	8.858	4.429	4.090	8.519
JOSE MARIA MUNOZ MARTINEZ	COAHUILA	01	VOCAL CAPACITACION	01-06-93	8.063	7.257			0.5	0.2			7.957	8.359	4.180	3.978	8.158
CRUZ GARZA GONZALEZ	COAHUILA	01	VOCAL ORGANIZACION	16-09-96	7.341	6.607			0.5	0.2			7.307	8.277	4.139	3.653	7.792
JOSE LUIS FERNANDEZ MIER	COAHUILA	02	VOCAL EJECUTIVO	11-02-91	8.838	7.954			0.5	0.2			8.654	8.639	4.320	4.327	8.647
RAFAEL PAVON MARCOS	COAHUILA	02	VOCAL SECRETARIO	01-05-91	8.673	7.806			0.5	0.2			8.506	8.526	4.263	4.253	8.516
JAVIER MARTINEZ SALDIVAR	COAHUILA	02	VOCAL CAPACITACION	01-06-93	8.248	7.423			0.5	0.2			8.123	8.671	4.336	4.062	8.397
MA. DEL CARMEN LARA ALVARADO	COAHUILA	02	VOCAL ORGANIZACION	11-02-91	9.035	8.132			0.5	0.2			8.832	8.464	4.232	4.416	8.648
DAVID RODOLFO NAVA SALAS	COAHUILA	02	VOCAL REGISTRO	11-02-91	8.719	7.847			0.5	0.2			8.547	8.349	4.175	4.274	8.448
OSCAR MARIO MEDINA MARTINEZ	COAHUILA	03	VOCAL EJECUTIVO	16-07-94	9.069	8.162			0.5	0.2			8.862	8.836	4.418	4.431	8.849
JUAN ELEAZAR RAMIREZ GONZALEZ	COAHUILA	03	VOCAL SECRETARIO	11-02-91	8.553	7.698			0.5	0.2			8.398	8.523	4.262	4.199	8.460
MAURO DE LEON RABAGO	COAHUILA	03	VOCAL CAPACITACION	01-06-93	8.814	7.933			0.5	0.2			8.633	8.652	4.326	4.316	8.642
ALEJANDRO SANMIGUEL RAMON	COAHUILA	03	VOCAL ORGANIZACION	17-04-97	9.060	8.154			0.5	0.2			8.854	8.666	4.303	4.427	8.730
RICARDO ESPINOZA MARTINEZ	COAHUILA	03	VOCAL REGISTRO	01-06-93	8.903	8.018			0.5	0.2			8.718	8.750	4.375	4.359	8.734
JOSE LUIS RIOJAS HEREDIA	COAHUILA	04	VOCAL EJECUTIVO	01-02-91	8.956	8.060			0.5	0.2			8.760	8.042	4.021	4.380	8.401
GUILLERMO MUARES MEJORADO	COAHUILA	04	VOCAL SECRETARIO	16-09-01	9.299	8.399			0.5	0.2			9.099	8.504	4.252	4.535	8.787
MARIA DEL ROSARIO VALLEJO REYNA	COAHUILA	04	VOCAL CAPACITACION	01-06-93	8.900	8.010			0.5	0.2			8.710	8.390	4.195	4.355	8.550
CUTBERTO PEREZ ARIAS	COAHUILA	04	VOCAL ORGANIZACION	01-10-96	8.815	7.934			0.5	0.2			8.634	8.420	4.210	4.317	8.527
MARTHA YOLANDA SILVA CHACON	COAHUILA	04	VOCAL REGISTRO	01-06-93	9.286	8.357			0.5	0.2			9.057	8.414	4.207	4.529	8.736
VACANTE	COAHUILA	05	VOCAL EJECUTIVO														
CLAUDIO AGUIRRE PEÑA	COAHUILA	05	VOCAL SECRETARIO	15-02-91	8.922	8.030			0.5	0.2			8.730	8.485	4.243	4.365	8.608
FABIAN DARIO MARTINEZ CASANOVA	COAHUILA	05	VOCAL CAPACITACION	16-09-01	8.760	7.884			0.5	0.2			8.584	8.511	4.256	4.292	8.548
GLORIA RUELAS SARINANA	COAHUILA	05	VOCAL ORGANIZACION	01-01-91	8.823	7.940			0.5	0.2			8.640	8.203	4.102	4.320	8.422
JOSE CARLOS SALINAS FLORES	COAHUILA	05	VOCAL REGISTRO	13-08-91	8.668	7.801			0.5	0.2			8.501	8.342	4.171	4.251	8.422
NICOLAS ESTRADA REZA	COAHUILA	06	VOCAL EJECUTIVO	15-02-91	9.073	8.186			0.5	0.2			8.886	8.036	4.018	4.433	8.451
JESUS MAXIMILIANO RUIZ GARCIA	COAHUILA	06	VOCAL SECRETARIO	07-02-92	7.897	7.107			0.5	0.2			7.707	8.383	4.182	3.904	8.095
RAMON ROCHE NARANJO LLERENAS	COAHUILA	06	VOCAL CAPACITACION	16-01-03	7.447	6.702			0.5	0.2			7.402	8.666	4.402	4.402	7.402
LEONOR MAYELA SANCHEZ HERNANDEZ	COAHUILA	06	VOCAL ORGANIZACION	15-09-91	8.301	7.471			0.5	0.2			8.171	8.365	4.183	4.085	8.268
JUAN FRANCISCO ENRIQUEZ PRADO	COAHUILA	06	VOCAL REGISTRO	30-04-92	8.343	7.509			0.5	0.2			8.209	8.547	4.274	4.104	8.378
ELIAS FERNANDO VILLALOBOS ALVARADO	COAHUILA	07	VOCAL EJECUTIVO	01-02-91	9.176	8.258			0.5	0.2			8.958	8.972	4.486	4.479	9.365
CARLOS BENITO ARRIAGA AGUILAR	COAHUILA	07	VOCAL SECRETARIO	01-06-93	9.407	8.466			0.5	0.2			9.166	8.909	4.455	4.583	9.037
OLGA RAMOS DE LA ROSA	COAHUILA	07	VOCAL CAPACITACION	01-06-93	9.222	8.300			0.5	0.2			9.000	9.112	4.566	4.500	9.056
PEDRO ARIEL TUERRINA MONTES	COAHUILA	07	VOCAL ORGANIZACION	01-06-93	8.826	7.943			0.5	0.2			8.643	8.485	4.243	4.322	8.564
BENJAMIN MEDINA SANCHEZ	COAHUILA	07	VOCAL REGISTRO	15-01-91	9.122	8.210			0.5	0.2			8.910	8.600	4.300	4.455	8.755
JOSUE CERVANTES MARTINEZ	COLIMA	LOCAL	VOCAL EJECUTIVO	01-07-94	9.946	8.951			0.5	0.2			8.751	9.146	4.573	4.376	8.949
DANIEL PADILLA BALLESTEROS	COLIMA	LOCAL	VOCAL SECRETARIO	31-01-92	8.704	7.834			0.5	0.2			8.534	8.459	4.230	4.267	8.496
RAMON BARRAGAN ORNELAS	COLIMA	LOCAL	VOCAL CAPACITACION	16-09-96	9.520	8.568			0.5	0.2			9.268	8.798	4.399	4.634	9.033
GERARDO HERNANDEZ OCHOA	COLIMA	LOCAL	VOCAL ORGANIZACION	01-10-94	9.263	8.337			0.5	0.2			9.037	8.862	4.431	4.519	8.950
ROBERTO VALLES MENDEZ	COLIMA	LOCAL	VOCAL REGISTRO	01-06-93	9.095	8.185			0.5	0.2			8.885	9.176	4.588	4.443	9.031
JUAN RAMIREZ RAMOS	COLIMA	01	VOCAL EJECUTIVO	11-02-91	9.610	8.649			0.5	0.2			9.349	8.611	4.306	4.675	9.380

DIRECCION DE FORMACION, EVALUACION Y PROMOCION

SUBDIRECCION DE EVALUACION

Evaluación Global de los miembros del Servicio Profesional Electoral adscritos a Órganos Desconcentrados

Ejercicio 2003

NOMBRE	ENTIDAD	DISTRITO	CARGO/PUESTO	FECHA DE INGRESO	EVALUACION DESEMPEÑO 2003	PONDERACION EVA. DESEMPEÑO 70%	APROV. PROGRAMA FORMACION	PONDERACION PROG. FORM. 20%	SANCIONES 5%	INCENTIVOS 5%	GLOBAL 2003 PARCIAL	EVALUACION GLOBAL 2002	2002 50%	2003 50%	EVALUACION GLOBAL 2003 FINAL
MARCO ANTONIO JAUREGUI MEDINA	COLIMA	01	VOCAL SECRETARIO	24-11-99	9.628	8.665			0.5	0.2	9.365	9.749	4.874	4.682	9.557
ASDRUBAL RAFAEL GUILLÉN LUGO	COLIMA	01	VOCAL CAPACITACION	16-09-01	9.280	8.352			0.5	0.2	9.052	8.856	4.428	4.526	8.954
LAURA CECILIA BARRAGAN GONZALEZ	COLIMA	01	VOCAL ORGANIZACION	16-09-96	9.764	8.787			0.5	0.2	9.487	9.539	4.770	4.744	9.513
ROBERTO ACEVES RANGEL	COLIMA	01	VOCAL REGISTRO	01-06-93	9.404	8.464			0.5	0.2	9.164	8.793	4.396	4.582	8.978
CARLOS MAURICIO MARTINEZ TREJO	COLIMA	02	VOCAL EJECUTIVO	01-06-93	9.187	8.269			0.5	0.2	8.969	8.662	4.331	4.484	8.816
JOSE ALFONSO GUSTAVO CALZADILLA REYES	COLIMA	02	VOCAL SECRETARIO	24-11-99	7.713	6.242			0.1	0.2	7.242	6.347	3.621	3.798	7.968
ALEJANDRO RUIZ SANCHEZ	COLIMA	02	VOCAL CAPACITACION	16-09-01	9.226	8.303			0.5	0.2	9.003	8.554	4.277	4.502	8.778
MARTHA MARGARITA VALDIVIA MIRON	COLIMA	02	VOCAL ORGANIZACION	01-06-93	9.494	8.545			0.5	0.2	9.245	8.522	4.311	4.622	8.933
MIGUEL CHAVEZ NAVA	COLIMA	02	VOCAL REGISTRO	01-06-93	9.857	8.872			0.5	0.2	9.672	9.207	4.603	4.936	9.539
ALEJANDRO MANZUR CORDOVA	CHIAPAS	LOCAL	VOCAL SECRETARIO	05-07-97	9.081	8.173			0.5	0.2	8.873	9.184	4.592	4.437	9.029
VICTOR MANUEL OZUNA HENNING	CHIAPAS	LOCAL	VOCAL CAPACITACION	13-02-91	8.669	7.802			0.5	0.2	8.502	8.551	4.276	4.251	8.527
BALDOMERO HERNANDEZ LOPEZ	CHIAPAS	LOCAL	COORDINADOR OPERATIVO	01-10-96	8.943	8.049			0.5	0.2	8.749	8.990	4.469	4.375	8.874
ERNESTO JESUS GAMA LOZANO	CHIAPAS	01	VOCAL EJECUTIVO	16-09-96	8.008	7.208			0.5	0.2	7.908	8.444	4.222	3.954	8.176
VACANTE	CHIAPAS	01	VOCAL SECRETARIO												
MONICA PACHECO LUNA	CHIAPAS	01	VOCAL CAPACITACION	16-09-01	8.876	7.988			0.5	0.2	8.688	8.530	4.265	4.344	8.609
JOSE ARMANDO CEBALLOS ALARCON	CHIAPAS	01	VOCAL ORGANIZACION	16-05-02	9.528	8.575			0.5	0.2	9.275	8.700	4.350	4.637	9.988
CRUZ ELISEO AREVALO VELAZQUEZ	CHIAPAS	01	VOCAL REGISTRO	01-10-96	9.329	8.396			0.5	0.2	9.096	8.963	4.462	4.548	9.030
FRANCISCO ALBERTO SALINAS VILLASAEZ	CHIAPAS	02	VOCAL SECRETARIO	24-11-99	9.521	8.569			0.5	0.2	9.269	9.091	4.501	4.634	9.135
REY DAVID ZARATE SANTIAGO	CHIAPAS	02	VOCAL CAPACITACION	01-02-02	9.012	8.111			0.5	0.2	8.811	9.061	4.481	4.405	8.886
EFRAIN ALONSO LASTRA EVERARDO	CHIAPAS	02	VOCAL ORGANIZACION	01-06-94	9.427	8.484			0.5	0.2	9.184	8.424	4.212	4.592	8.804
VACANTE	CHIAPAS	02	VOCAL REGISTRO												
JOSE FRANCISCO ROMO ROMERO	CHIAPAS	03	VOCAL EJECUTIVO	01-02-91	9.042	8.138			0.5	0.2	8.838	8.821	4.411	4.419	8.830
ROBERTO OCTAVIO RODRIGUEZ HIDALGO	CHIAPAS	03	VOCAL SECRETARIO	01-06-94	9.338	8.404			0.5	0.2	9.104	8.423	4.212	4.552	8.764
JOSE LEONARDO LOPEZ RAMOS	CHIAPAS	03	VOCAL CAPACITACION	11-02-91	8.954	8.059			0.5	0.2	8.759	8.947	4.473	4.379	8.853
JOSE ADRIAN CASTRO HERNANDEZ	CHIAPAS	03	VOCAL ORGANIZACION	01-10-96	9.111	8.200			0.5	0.2	8.900	8.801	4.400	4.450	8.850
JOSE ANICETO MELCHOR SANCHEZ	CHIAPAS	03	VOCAL REGISTRO	01-07-94	9.483	8.535			0.5	0.2	9.235	8.876	4.438	4.617	9.055
VACANTE	CHIAPAS	04	VOCAL EJECUTIVO												
ISMAEL SANCHEZ RUIZ	CHIAPAS	04	VOCAL SECRETARIO	15-05-02	9.419	8.477			0.5	0.2	9.177	8.510	4.255	4.589	8.844
EDUARDO JOSE GOMEZ COELLO	CHIAPAS	04	VOCAL CAPACITACION	01-12-93	9.024	8.122			0.5	0.2	8.822	8.686	4.343	4.411	8.754
FRANCISCO EDUARDO CELAYA CASTRO	CHIAPAS	04	VOCAL ORGANIZACION	01-06-93	9.378	8.441			0.5	0.2	9.141	8.393	4.196	4.570	8.767
EVALDO GUILLERMO HESS POO	CHIAPAS	04	VOCAL REGISTRO	01-06-93	9.241	8.317			0.5	0.2	9.017	8.683	4.341	4.508	8.850
JOSE MANUEL GUTIERREZ RAMOS	CHIAPAS	05	VOCAL EJECUTIVO	01-02-91	8.274	7.446			0.1	0.2	7.746	8.392	4.151	3.873	8.024
GLORIA GUADALUPE DAGUNA VAZQUEZ	CHIAPAS	05	VOCAL SECRETARIO	01-07-95	8.295	7.468			0.1	0.2	7.768	8.103	4.051	3.854	7.935
EDMUNDO HENRIQUEZ ARELLANO	CHIAPAS	05	VOCAL ORGANIZACION	01-09-93	8.573	7.716			0.5	0.2	8.416	8.553	4.257	4.208	8.475
MARIA EUGENIA HERRERA PUENTE	CHIAPAS	05	VOCAL REGISTRO	01-06-93	8.671	7.804			0.5	0.2	8.504	8.244	4.122	4.252	8.374
VICTOR HUGO GONZALEZ MARTINEZ	CHIAPAS	06	VOCAL EJECUTIVO	01-06-93	8.459	7.613			0.5	0.2	8.313	8.297	4.148	4.157	8.305
VICTOR HUGO COUÑO GUIZAR	CHIAPAS	06	VOCAL ORGANIZACION	16-10-96	9.333	8.399			0.5	0.2	9.099	8.547	4.273	4.550	8.823
FLAVIO ASCUNCION BORRERO VIDAL	CHIAPAS	06	VOCAL REGISTRO	16-09-96	9.318	8.386			0.5	0.2	9.086	8.914	4.457	4.543	9.000
FRANCISCO EDGARD YEE GALVAN	CHIAPAS	07	VOCAL EJECUTIVO	11-02-91	8.718	7.846			0.5	0.2	8.546	8.514	4.257	4.273	8.530
GONZALO SANCHEZ LOPEZ	CHIAPAS	07	VOCAL SECRETARIO	17-04-91	8.228	7.406			0.5	0.2	8.106	8.209	4.105	4.053	8.157
VICTOR MANUEL PALAVICINI ALFARO	CHIAPAS	07	VOCAL CAPACITACION	16-09-96	9.908	8.017			0.5	0.2	8.717	8.607	4.303	4.359	8.662
RAMON TORRES VERA	CHIAPAS	07	VOCAL ORGANIZACION	16-09-96	9.112	8.201			0.5	0.2	8.901	8.383	4.191	4.450	8.642
DANIEL DOMINGUEZ LOPEZ	CHIAPAS	07	VOCAL REGISTRO	01-06-94	9.220	8.298			0.5	0.2	8.998	8.706	4.353	4.499	8.852
EDUARDO MANUEL TRUJILLO TRUJILLO	CHIAPAS	08	VOCAL EJECUTIVO	10-12-99	8.883	7.994			0.5	0.2	8.694	9.045	4.522	4.347	8.869
VACANTE	CHIAPAS	08	VOCAL SECRETARIO												
MANUEL BALLINAS JIMENEZ	CHIAPAS	08	VOCAL CAPACITACION	01-06-94	8.059	7.245			0.5	0.2	7.945	8.214	4.107	3.972	8.079
ALEXIS NUCIANI RE RUIZ	CHIAPAS	08	VOCAL ORGANIZACION	16-09-96	9.107	8.168			0.5	0.2	8.968	7.896	3.988	4.448	8.386
JUAN CARLOS RAMOS PEREZ	CHIAPAS	08	VOCAL REGISTRO	01-06-94	8.865	7.980			0.5	0.2	8.680	8.557	4.253	4.340	8.523
JOSE ARTURO ALFONZO AGUILAR	CHIAPAS	09	VOCAL EJECUTIVO	14-02-91	8.734	7.860			0.5	0.2	8.560	8.765	4.383	4.280	8.663
MOISES RODRIGUEZ PACHECO	CHIAPAS	09	VOCAL SECRETARIO	01-07-95	8.184	8.265			0.5	0.2	8.965	9.068	4.534	4.483	9.017
JOSE YSRAEL MEZA GORDILLO	CHIAPAS	09	VOCAL CAPACITACION	16-09-96	9.469	7.622			0.5	0.2	8.322	8.846	4.423	4.161	8.584
GAMARIEL MENDOZA MORALES	CHIAPAS	09	VOCAL ORGANIZACION	16-09-96	9.512	8.660			0.5	0.2	9.260	8.568	4.284	4.630	8.914
RUSBEL CAMERA OCAÑA	CHIAPAS	09	VOCAL REGISTRO	01-08-90	9.428	8.485			0.5	0.2	9.185	8.738	4.369	4.593	8.962
JESUS OJEDA LUNA	CHIAPAS	10	VOCAL EJECUTIVO	24-11-99	8.829	7.946			0.5	0.2	8.646	8.565	4.282	4.323	8.606
VACANTE	CHIAPAS	10	VOCAL SECRETARIO												
VACANTE	CHIAPAS	10	VOCAL CAPACITACION												
LETICIA MARTINEZ ALONSO	CHIAPAS	10	VOCAL ORGANIZACION	01-10-96	9.370	8.433			0.5	0.2	9.133	8.150	4.075	4.567	8.642
GILDARDO JAVIER JUAREZ LARA	CHIAPAS	10	VOCAL REGISTRO	31-01-00	9.399	8.459			0.5	0.2	9.159	8.744	4.372	4.580	8.952
HERBERTO OCHOA MENDEZ	CHIAPAS	11	VOCAL EJECUTIVO	01-06-93	8.528	7.675			0.5	0.2	8.375	7.750	3.875	4.188	8.062
VACANTE	CHIAPAS	11	VOCAL SECRETARIO												
JOSE FRANCISCO MARQUEZ JURADO	CHIAPAS	11	VOCAL CAPACITACION	01-02-02	8.735	7.862			0.5	0.2	8.562	8.709	4.354	4.281	8.635
MARTIN OSMAR RUIZ ESQUIVEL	CHIAPAS	11	VOCAL ORGANIZACION	16-01-03	9.158	8.242			0.5	0.2	8.942	8.242	4.081	4.567	8.942
EXAL ORTIZ BECERRA	CHIAPAS	11	VOCAL REGISTRO	01-07-94	9.125	8.212			0.5	0.2	8.912	8.162	4.081	4.456	8.537
ALEJANDRO LEON VALADEZ	CHIAPAS	12	VOCAL EJECUTIVO	16-09-01	8.744	7.870			0.5	0.2	8.670	8.871	4.435	4.285	8.720
ANTONIO MARTIN OCAMPO CARBOT	CHIAPAS	12	VOCAL SECRETARIO	01-06-93	9.085	8.177			0.5	0.2	8.877	8.230	4.115	4.438	8.553



DIRECCION DE FORMACION, EVALUACION Y PROMOCION

SUBDIRECCION DE EVALUACION

Evaluación Global de los miembros del Servicio Profesional Electoral adscritos a Órganos Desconcentrados

Ejercicio 2003

NOMBRE	ENTIDAD	DISTRITO	CARGO/PUESTO	FECHA DE INGRESO	EVALUACION DESEMPEÑO 2003	PONDERACION EVA. DESEMPEÑO 70%	APROV. PROGRAMA FORMACION	PONDERACION PROG. FORM. 20%	SANCIONES 5%	INCENTIVOS 5%	GLOBAL 2003 PARCIAL	EVALUACION GLOBAL 2002	2002 50%	2003 50%	EVALUACION GLOBAL 2003 FINAL
JOSE ENRIQUE HUEDA ARANDA	CHIAPAS	12	VOCAL CAPACITACION	16-05-97	9.005	8.105			0.5	0.2	8.805	8.001	4.001	4.402	8.403
JORGE LUIS GRANA HERNANDEZ	CHIAPAS	12	VOCAL ORGANIZACION	16-09-96	9.720	8.748			0.5	0.2	9.448	8.148	4.074	4.724	8.798
JOSE CARMEN CRUZ ORTEGA	CHIAPAS	12	VOCAL REGISTRO	02-02-91	9.770	8.793			0.5	0.2	9.493	8.642	4.321	4.747	9.068
EDUARDO RODRIGUEZ MONTES	CHIHUAHUA	LOCAL	VOCAL EJECUTIVO	01-06-93	8.968	8.071			0.5	0.2	8.771	8.766	4.383	4.385	8.768
LUIZ RAUL TRUJILLO GARDEA	CHIHUAHUA	LOCAL	VOCAL CAPACITACION	01-06-93	9.208	8.287			0.5	0.2	9.387	9.037	4.519	4.493	9.012
GABRIEL ANGEL AYON GARDEA	CHIHUAHUA	LOCAL	VOCAL ORGANIZACION	01-02-91	9.435	8.492			0.5	0.2	9.192	8.676	4.338	4.596	8.934
ARTURO MERAZ GONZALEZ	CHIHUAHUA	LOCAL	VOCAL REGISTRO	16-12-98	9.343	8.408			0.5	0.2	9.108	8.559	4.300	4.554	8.854
OSCAR ZESATI DEL VILLAR	CHIHUAHUA	LOCAL	COORDINADOR OPERATIVO	01-06-92	9.245	8.320			0.5	0.2	9.020	8.955	4.479	4.510	8.988
ROBERTO SOTO FIERRO	CHIHUAHUA	01	VOCAL EJECUTIVO	20-02-91	9.521	8.569			0.5	0.5	9.569	9.014	4.507	4.784	9.291
DANIEL CARREON RASCÓN	CHIHUAHUA	01	VOCAL SECRETARIO	01-02-91	9.329	8.396			0.5	0.5	9.396	8.488	4.244	4.698	8.942
EDUARDO ANTONIO ESTRADA CHAVEZ	CHIHUAHUA	01	VOCAL CAPACITACION	01-06-93	9.003	8.103			0.5	0.2	8.803	8.571	4.286	4.401	8.687
JORGE MARTIN FALLINER RODRIGUEZ	CHIHUAHUA	01	VOCAL ORGANIZACION	01-06-93	9.445	8.500			0.5	0.2	9.200	9.165	4.582	4.600	9.183
OSCAR MARQUEZ MELENDEZ	CHIHUAHUA	01	VOCAL REGISTRO	31-01-00	9.113	8.202			0.5	0.5	9.202	9.003	4.502	4.601	9.102
FERNANDO LUNA GARCIA	CHIHUAHUA	02	VOCAL EJECUTIVO	01-06-93	9.442	8.498			0.5	0.2	9.198	9.235	4.617	4.599	9.216
ARTURO GUERRERO FERNANDEZ	CHIHUAHUA	02	VOCAL SECRETARIO	01-06-94	9.510	8.559			0.5	0.2	9.259	8.978	4.489	4.629	9.118
LEONOR ORTEGA HERRERA	CHIHUAHUA	02	VOCAL CAPACITACION	16-07-94	9.929	8.036			0.5	0.2	8.736	9.028	4.514	4.368	8.882
ROSENDO TELLEZ DELGADO	CHIHUAHUA	02	VOCAL ORGANIZACION	01-10-96	9.602	8.641			0.5	0.2	9.341	8.878	4.439	4.671	9.110
RICARDO DE LA ROSA ZAMARRON	CHIHUAHUA	02	VOCAL REGISTRO	02-02-91	9.110	8.199			0.5	0.2	8.899	8.613	4.306	4.450	8.756
JOSE ARMANDO ESPARZA AVITTA	CHIHUAHUA	03	VOCAL EJECUTIVO	23-01-97	9.560	8.604			0.5	0.2	9.304	9.258	4.629	4.652	9.281
ARNESTO ENRIQUE NAVARRO ROBLES GIL	CHIHUAHUA	03	VOCAL SECRETARIO	01-02-91	9.437	8.483			0.5	0.2	9.183	9.207	4.603	4.597	9.200
SERGIO PEREA IBARRA	CHIHUAHUA	03	VOCAL CAPACITACION	25-06-97	9.325	8.393			0.5	0.2	9.093	9.040	4.520	4.546	9.066
JUAN RODRIGO GALLARDO ORTIZ	CHIHUAHUA	03	VOCAL ORGANIZACION	16-09-96	9.622	8.660			0.5	0.2	9.360	9.323	4.662	4.680	9.342
ARTURO ARMENDARIZ DOMINGUEZ	CHIHUAHUA	03	VOCAL REGISTRO	16-09-96	9.266	8.340			0.5	0.2	9.040	9.206	4.603	4.520	9.123
JOSE CONSTANTINO SUAREZ ARIAS	CHIHUAHUA	04	VOCAL EJECUTIVO	02-02-91	9.385	8.446			0.5	0.2	9.146	8.085	4.043	4.573	8.616
LORENZO TORRES ALTAMIRANO	CHIHUAHUA	04	VOCAL SECRETARIO	01-06-93	9.199	8.279			0.5	0.5	9.279	8.698	4.349	4.639	8.988
JAIME ISAAC LUJAN SOTO	CHIHUAHUA	04	VOCAL CAPACITACION	01-02-91	9.304	8.373			0.5	0.2	9.073	9.013	4.506	4.537	9.043
JOSE MORENO ACOSTA	CHIHUAHUA	04	VOCAL ORGANIZACION	01-02-91	9.511	8.560			0.5	0.2	9.260	9.175	4.588	4.630	9.218
MA. DEL CARMEN CISNEROS GUEDEA	CHIHUAHUA	04	VOCAL REGISTRO	16-05-97	9.904	8.013			0.5	0.2	8.713	7.560	3.780	4.357	8.137
RICARDO ABRAHAM RAMIREZ ALMUJINA	CHIHUAHUA	05	VOCAL EJECUTIVO	15-02-91	9.404	8.464			0.5	0.2	9.164	8.738	4.369	4.582	8.951
EDUARDO ADOLFO ESPARZA TERRAZAS	CHIHUAHUA	05	VOCAL SECRETARIO	15-05-02	8.997	8.097			0.5	0.2	8.797	8.429	4.215	4.398	8.613
MARIO ALBERTO CARRAZCO RODRIGUEZ	CHIHUAHUA	05	VOCAL CAPACITACION	16-09-01	8.492	7.643			0.5	0.2	8.343	8.686	4.343	4.172	8.515
RICARDO CHACÓN CARRILLO	CHIHUAHUA	05	VOCAL ORGANIZACION	16-09-96	9.332	8.399			0.5	0.2	9.099	7.696	3.843	4.549	8.392
JESUS ROBERTO SAGARINAGA KRINGSMANN	CHIHUAHUA	05	VOCAL REGISTRO	01-06-93	9.850	7.955			0.5	0.2	8.855	8.621	4.311	4.332	8.643
JESUS ROGELIO VILLALOBOS ARAGON	CHIHUAHUA	06	VOCAL EJECUTIVO	15-02-91	9.553	8.526			0.5	0.2	9.326	9.395	4.638	4.662	9.380
ALFREDO PANDO CARRASCO	CHIHUAHUA	06	VOCAL SECRETARIO	31-01-92	9.840	8.856			0.5	0.5	9.856	9.198	4.599	4.928	9.527
ANA LUISA MORENO CHAVEZ	CHIHUAHUA	06	VOCAL CAPACITACION	01-02-91	9.528	8.575			0.5	0.2	9.275	9.215	4.608	4.638	9.245
FRANCISCO JAVIER VILLAGRAN MONTES	CHIHUAHUA	06	VOCAL ORGANIZACION	01-07-94	9.701	8.731			0.5	0.2	9.431	9.149	4.575	4.716	9.290
RICARDO PINON MARTINEZ	CHIHUAHUA	06	VOCAL REGISTRO	22-02-91	9.246	8.321			0.5	0.2	9.021	8.752	4.376	4.511	8.887
DAVID REAZA RIOS	CHIHUAHUA	07	VOCAL EJECUTIVO	01-02-91	9.464	8.518			0.5	0.2	9.218	8.692	4.346	4.609	8.955
BENITO ABRAHAM OROZCO ANDRADE	CHIHUAHUA	07	VOCAL SECRETARIO	10-12-99	9.740	8.766			0.5	0.2	9.466	9.394	4.697	4.733	9.430
LEOPOLDO ENRIQUE ESTRADA REZA	CHIHUAHUA	07	VOCAL CAPACITACION	16-09-96	9.989	8.091			0.5	0.2	8.791	8.530	4.265	4.395	8.660
FERNANDO ERUBEY TELLEZ GONZALEZ	CHIHUAHUA	07	VOCAL ORGANIZACION	16-06-01	9.492	8.543			0.5	0.5	9.543	8.995	4.498	4.771	9.269
JESUS GARCIA MONTES	CHIHUAHUA	07	VOCAL REGISTRO	01-02-91	9.952	8.093			0.5	0.2	8.793	8.339	4.169	4.397	8.566
OSCAR HUMBERTO ESCOBEDO MARQUEZ	CHIHUAHUA	08	VOCAL EJECUTIVO	01-02-91	9.370	8.433			0.5	0.2	9.133	8.776	4.388	4.566	8.954
RENE UBALDO PANDO CARRASCO	CHIHUAHUA	08	VOCAL SECRETARIO	01-06-93	9.236	8.313			0.5	0.2	9.013	8.744	4.372	4.506	8.878
SAUL RODRIGUEZ RODRIGUEZ	CHIHUAHUA	08	VOCAL CAPACITACION	01-06-94	8.941	8.047			0.5	0.2	8.747	9.073	4.537	4.373	8.910
GERARDO NICOLAS OLIVAIN AMENDARIZ	CHIHUAHUA	08	VOCAL ORGANIZACION	28-11-91	9.783	8.782			0.5	0.2	9.482	8.877	4.438	4.731	9.169
JOSE LUIS RODRIGUEZ LOPEZ	CHIHUAHUA	08	VOCAL REGISTRO	22-02-91	9.143	8.228			0.5	0.2	8.928	9.027	4.513	4.464	8.978
JESUS HUMBERTO ALMEIDA OROZCO	CHIHUAHUA	09	VOCAL EJECUTIVO	01-06-93	9.309	8.378			0.5	0.2	9.078	9.169	4.584	4.539	9.123
VACANTE	CHIHUAHUA	09	VOCAL SECRETARIO												
LORENA DEL SOCORRO GARCIA CHAVEZ	CHIHUAHUA	09	VOCAL CAPACITACION	01-02-91	9.189	8.270			0.5	0.2	8.970	9.102	4.551	4.485	9.036
RICARDO SANCHEZ SOTO	CHIHUAHUA	09	VOCAL ORGANIZACION	23-10-91	9.579	7.721			0.5	0.2	8.421	9.188	4.594	4.211	8.805
PABLO MOLINA GUZMAN	CHIHUAHUA	09	VOCAL REGISTRO	01-02-91	8.834	7.951			0.5	0.2	8.651	9.151	4.575	4.325	8.901
MARCOS RODRIGUEZ DEL CASTILLO	DISTRITO FEDERAL	LOCAL	VOCAL EJECUTIVO	01-03-95	9.150	8.235			0.2	0.2	8.635	8.713	4.356	4.318	8.674
FRANCISCO ROBERTO RIVERON FLORES	DISTRITO FEDERAL	LOCAL	VOCAL SECRETARIO	24-11-99	9.929	8.036			0.5	0.2	8.736	8.500	4.250	4.368	8.618
OLIVERIO JUAREZ GONZALEZ	DISTRITO FEDERAL	LOCAL	VOCAL CAPACITACION	16-11-90	9.921	8.029			0.5	0.2	8.729	8.669	4.335	4.364	8.699
LUIS ROBERTO GARZA HERNANDEZ	DISTRITO FEDERAL	LOCAL	VOCAL REGISTRO	01-01-92	9.125	8.212			0.5	0.2	8.912	8.502	4.251	4.456	8.707
MARIA DEL PILAR GUZMAN NIETO	DISTRITO FEDERAL	LOCAL	COORDINADOR OPERATIVO	16-05-97	9.439	8.495			0.5	0.2	9.195	9.482	4.741	4.597	9.338
JUAN FRANCISCO MIRAMONTES QUINTANA	DISTRITO FEDERAL	LOCAL	COORDINADOR OPERATIVO	28-11-01	9.055	8.149			0.5	0.2	8.849	9.073	4.537	4.373	8.910
JORGE FRANCISCO ORTEGA VILASENOR	DISTRITO FEDERAL	LOCAL	COORDINADOR OPERATIVO	28-11-91	9.139	8.224			0.5	0.2	8.924	9.324	4.628	4.324	9.204
SANTOS ISAURO TREJO HERNANDEZ	DISTRITO FEDERAL	01	VOCAL ORGANIZACION	01-04-93	9.528	8.575			0.5	0.2	9.275	9.077	4.513	4.464	9.275
MARIA GUADALUPE RUBIO JURADO	DISTRITO FEDERAL	02	VOCAL EJECUTIVO	11-02-91	9.455	8.510			0.5	0.2	9.210	8.696	4.343	4.605	8.948
MARIA ELENA ALEJANDRA GONZALEZ GUEVARA	DISTRITO FEDERAL	02	VOCAL SECRETARIO	01-06-93	9.599	8.639			0.5	0.2	9.339	9.134	4.567	4.669	9.236
NESTOR SOLIS RODRIGUEZ	DISTRITO FEDERAL	02	VOCAL CAPACITACION	16-10-01	8.191	7.372			0.5	0.2	8.072	8.349	4.174	4.038	8.210
MIGUEL ANGEL GARCIA ONOFRE	DISTRITO FEDERAL	02	VOCAL ORGANIZACION	16-01-03	8.912	8.021			0.5	0.2	8.721				8.721

DIRECCION DE FORMACION, EVALUACION Y PROMOCION

SUBDIRECCION DE EVALUACION

Evaluación Global de los miembros del Servicio Profesional Electoral adscritos a Órganos Desconcentrados

Ejercicio 2003

NOMBRE	ENTIDAD	DISTRITO	CARGO/PUESTO	FECHA DE INGRESO	EVALUACION DESEMPEÑO 2003	PONDERACION EVA. DESEMPEÑO 70%	APROV. PROGRAMA FORMACION	PONDERACION PROG. FORM. 20%	SANCIONES 5%	INCENTIVOS 5%	GLOBAL 2003 PARCIAL	EVALUACION GLOBAL 2002	2002 50%	2003 50%	EVALUACION GLOBAL 2003 FINAL
FRANCISCO PLIEGO ISLAS	DISTRITO FEDERAL	02	VOCAL REGISTRO	13-02-91	9.738	8.764			0.5	0.2	9.464	9.114	4.557	4.732	9.289
ANTULLIO TAMAYO JIMENEZ	DISTRITO FEDERAL	03	VOCAL EJECUTIVO	01-02-91	9.808	8.827			0.5	0.5	8.827	9.191	4.595	4.914	9.509
LEOBARDO GONZALEZ MARTINEZ	DISTRITO FEDERAL	03	VOCAL SECRETARIO	01-06-94	9.703	8.733			0.5	0.2	9.433	9.110	4.555	4.716	9.271
LUIS GERARDO MORELOS SANCHEZ	DISTRITO FEDERAL	03	VOCAL CAPACITACION	16-09-01	9.557	8.601			0.5	0.5	9.601	9.484	4.742	4.800	9.542
RAFAEL SANDOVAL RAYA	DISTRITO FEDERAL	03	VOCAL ORGANIZACION	17-04-97	9.940	8.946			0.5	0.5	9.946	8.884	4.442	4.973	9.415
JESUS EVARISTO MOLINA MUÑOZ	DISTRITO FEDERAL	03	VOCAL REGISTRO	01-06-94	9.728	8.756			0.5	0.2	9.456	9.681	4.681	4.728	9.419
AGUSTIN MARTINEZ DE CASTRO ASTIAZARAN	DISTRITO FEDERAL	04	VOCAL EJECUTIVO	01-11-93	9.528	8.575			0.5	0.2	9.275	8.578	4.289	4.638	8.938
ROSA IMELDA TELLEZ HERNANDEZ	DISTRITO FEDERAL	04	VOCAL SECRETARIO	08-09-94	9.319	8.387			0.5	0.2	9.087	9.354	4.677	4.544	9.220
JOSE LUIS FERNANDEZ CASTREJON	DISTRITO FEDERAL	04	VOCAL ORGANIZACION	01-02-91	9.488	8.539			0.5	0.2	9.239	8.573	4.287	4.620	8.906
CINTHYA LONNGI DELGADO	DISTRITO FEDERAL	04	VOCAL REGISTRO	31-01-00	9.620	8.688			0.5	0.2	9.388	9.369	4.684	4.679	9.364
DIEGO LENERO LEAL	DISTRITO FEDERAL	05	VOCAL EJECUTIVO	16-06-94	9.572	8.615			0.5	0.2	9.315	8.806	4.403	4.658	9.061
ALVARO URIBE ROBLÉS	DISTRITO FEDERAL	05	VOCAL SECRETARIO	15-04-91	9.703	8.733			0.5	0.2	9.433	9.185	4.593	4.717	9.309
AARON ARTURO QUIJANO MARTINEZ	DISTRITO FEDERAL	05	VOCAL CAPACITACION	16-09-96	9.439	8.495			0.5	0.5	9.495	8.940	4.470	4.747	9.218
ARTURO PAZ HERNANDEZ RESENDIZ	DISTRITO FEDERAL	05	VOCAL ORGANIZACION	11-02-91	9.695	8.725			0.5	0.2	9.425	8.665	4.303	4.713	9.015
JOSE DE JESUS CANO JAUREGUI CEDENO	DISTRITO FEDERAL	05	VOCAL REGISTRO	25-08-99	9.282	8.354			0.5	0.2	9.054	8.559	4.279	4.527	8.806
JOSE DE JESUS MORA GOMEZ	DISTRITO FEDERAL	06	VOCAL EJECUTIVO	01-06-93	9.878	8.890			0.5	0.5	8.890	8.749	4.375	4.945	9.320
FELIX PONCE NAVA TREVINO	DISTRITO FEDERAL	06	VOCAL SECRETARIO	01-06-93	9.725	8.752			0.5	0.2	9.452	7.921	3.960	4.726	8.687
MANUEL GERARDO CAMPOS MORALES	DISTRITO FEDERAL	06	VOCAL REGISTRO	15-10-90	9.880	8.892			0.5	0.5	9.892	9.073	4.536	4.946	9.482
ALVARO MARTINEZ MORALES	DISTRITO FEDERAL	07	VOCAL EJECUTIVO	01-06-94	9.404	8.463			0.2	0.2	8.963	7.973	3.986	4.432	8.418
CARLOTA MARTINEZ FLORES	DISTRITO FEDERAL	07	VOCAL SECRETARIO	17-04-97	9.771	8.794			0.5	0.2	9.494	8.643	4.421	4.747	9.168
ANA MARIA GONZALEZ MORA	DISTRITO FEDERAL	07	VOCAL CAPACITACION	01-09-93	9.849	8.864			0.5	0.5	9.864	8.612	4.306	4.932	9.238
ANGEL RAUL MONTOYA ESPRIELLA	DISTRITO FEDERAL	07	VOCAL ORGANIZACION	16-09-96	9.790	8.811			0.5	0.2	9.511	9.009	4.505	4.755	9.260
GUSTAVO VAZQUEZ BALCAZAR	DISTRITO FEDERAL	07	VOCAL REGISTRO	01-07-94	9.757	8.782			0.5	0.2	9.482	8.666	4.333	4.741	9.074
FRANCISCO MARGARITO PATINO ORTIZ	DISTRITO FEDERAL	08	VOCAL EJECUTIVO	01-05-95	8.470	7.623			0.5	0.2	8.323	7.994	3.997	4.162	8.159
FRANCISCO HERNANDEZ HARO	DISTRITO FEDERAL	08	VOCAL SECRETARIO	16-09-95	9.512	8.561			0.5	0.2	9.261	8.693	4.346	4.630	8.977
JOSE LUIS OVANDO REYES	DISTRITO FEDERAL	08	VOCAL CAPACITACION	16-09-96	9.343	8.408			0.5	0.2	9.108	7.442	3.721	4.554	8.275
JUANA CONTRERAS HERNANDEZ	DISTRITO FEDERAL	08	VOCAL ORGANIZACION	16-09-01	9.744	8.769			0.5	0.2	9.469	8.706	4.353	4.735	9.088
RICARDO SERRANO FERNANDEZ	DISTRITO FEDERAL	08	VOCAL REGISTRO	01-10-96	9.148	8.233			0.5	0.2	8.233	9.209	4.605	4.467	9.071
PEDRO SALVADOR TOXCANO	DISTRITO FEDERAL	09	VOCAL EJECUTIVO	20-02-91	9.739	8.765			0.5	0.2	9.465	8.893	4.446	4.733	9.179
LEOPOLDO RODRIGUEZ ARANDA	DISTRITO FEDERAL	09	VOCAL SECRETARIO	24-11-99	9.534	8.580			0.5	0.2	9.280	7.553	3.776	4.640	8.417
ROSA MARIA SOLIS HERNANDEZ	DISTRITO FEDERAL	09	VOCAL CAPACITACION	01-06-94	9.372	8.435			0.5	0.2	9.135	9.434	4.717	4.568	9.285
MAURICIO GARCIA PAZ	DISTRITO FEDERAL	09	VOCAL ORGANIZACION	01-06-93	9.735	8.762			0.5	0.2	9.462	8.785	4.362	4.731	9.123
MAXIMINO MORALES GUINAMAR	DISTRITO FEDERAL	09	VOCAL REGISTRO	01-07-94	9.752	8.776			0.5	0.2	9.476	8.643	4.510	4.738	9.249
LUIS GONZAGA ORLANDO BERNAL	DISTRITO FEDERAL	10	VOCAL EJECUTIVO	01-02-91	9.282	8.354			0.5	0.2	8.354	8.541	4.270	4.527	8.797
MISSEL ACEVEDO HERRERA	DISTRITO FEDERAL	10	VOCAL SECRETARIO	16-10-96	9.326	8.033			0.5	0.2	8.733	9.373	4.686	4.367	9.053
BERENICE ANEL RAMIREZ LADRON DE GUEVARA	DISTRITO FEDERAL	10	VOCAL CAPACITACION	16-09-01	9.593	8.624			0.5	0.2	9.324	8.766	4.383	4.662	9.045
LAURA GARCIA GALVAN	DISTRITO FEDERAL	10	VOCAL ORGANIZACION	16-09-01	9.574	8.617			0.5	0.2	9.317	8.980	4.480	4.659	9.148
EVELIA CANCEINO MAGANA	DISTRITO FEDERAL	10	VOCAL REGISTRO	01-06-93	9.859	8.873			0.5	0.5	9.873	9.232	4.616	4.937	9.552
NORBERTO MIGUEL MORENO GARCIA	DISTRITO FEDERAL	11	VOCAL EJECUTIVO	18-02-91	9.493	8.544			0.5	0.2	9.244	8.886	4.443	4.622	9.065
JOSE LUIS LOPEZ GARCIA	DISTRITO FEDERAL	11	VOCAL SECRETARIO	16-05-02	9.508	8.557			0.5	0.2	9.257	9.302	4.651	4.629	9.280
ALFREDO GABRIEL ESTEVEZ GUZMAN	DISTRITO FEDERAL	11	VOCAL CAPACITACION	01-06-93	9.303	8.373			0.5	0.2	9.073	8.588	4.294	4.536	8.830
MARIA DE LOS ANGELES GIL SANCHEZ	DISTRITO FEDERAL	11	VOCAL ORGANIZACION	01-05-02	9.279	8.351			0.5	0.2	9.051	8.391	4.196	4.526	8.721
CARLOS LEIVA ALFARO	DISTRITO FEDERAL	11	VOCAL REGISTRO	01-02-91	9.630	8.667			0.5	0.2	9.367	9.029	4.515	4.683	9.198
JUAN IGNACIO SORDO Y NAREZO	DISTRITO FEDERAL	12	VOCAL EJECUTIVO	18-02-91	9.660	8.694			0.5	0.5	9.694	8.769	4.395	4.847	9.242
GLADYS MERCÉDES VELASCO FLORES	DISTRITO FEDERAL	12	VOCAL SECRETARIO	01-01-91	9.690	8.721			0.5	0.5	9.721	9.052	4.526	4.861	9.387
JORGE CRUZ CHAVEZ	DISTRITO FEDERAL	12	VOCAL CAPACITACION	13-02-91	9.504	8.554			0.5	0.5	9.554	9.345	4.673	4.777	9.449
MARCELO HECTOR BRAVO GOROSTIETA	DISTRITO FEDERAL	12	VOCAL ORGANIZACION	01-06-94	9.791	8.796			0.5	0.2	9.811	8.517	4.258	4.906	9.164
LUIS GARCIA ZUNIGA	DISTRITO FEDERAL	12	VOCAL REGISTRO	24-11-99	9.580	8.622			0.5	0.5	9.622	9.060	4.530	4.811	9.341
ROBERTO BERISTAIN SALMERON	DISTRITO FEDERAL	13	VOCAL EJECUTIVO	23-01-97	9.472	8.525			0.5	0.2	9.225	8.552	4.276	4.613	8.889
ANA LILIA PEREZ MENDOZA	DISTRITO FEDERAL	13	VOCAL SECRETARIO	16-10-92	9.840	8.856			0.5	0.5	8.856	8.948	4.474	4.928	9.402
RABRINDANTH OSCURA GUTIERREZ	DISTRITO FEDERAL	13	VOCAL CAPACITACION	16-06-01	9.826	8.843			0.5	0.5	9.843	8.774	4.387	4.922	9.309
ARMANDO RODRIGO DIAZ MENDEZ	DISTRITO FEDERAL	13	VOCAL ORGANIZACION	10-12-99	9.774	8.797			0.5	0.2	9.497	9.080	4.540	4.748	9.288
LUIS MARIA OZETA ARTUCHA	DISTRITO FEDERAL	13	VOCAL REGISTRO	16-09-01	9.155	8.240			0.5	0.2	8.940	8.253	4.127	4.470	8.596
MARIA LEOBA CASTANEDA RIVAS	DISTRITO FEDERAL	14	VOCAL EJECUTIVO	01-07-94	9.631	8.367			0.5	0.2	8.367	8.498	4.249	4.684	8.932
ARMANDO SERGIO VENEGAS ABELINO	DISTRITO FEDERAL	14	VOCAL SECRETARIO	01-06-94	9.732	8.759			0.5	0.5	9.759	9.047	4.524	4.879	9.403
MA. GUADALUPE ARCOS ISLAS	DISTRITO FEDERAL	14	VOCAL CAPACITACION	01-02-91	9.639	8.675			0.5	0.5	9.675	9.119	4.559	4.838	9.397
MIGUEL ANGEL RETANA BETANZOS	DISTRITO FEDERAL	14	VOCAL ORGANIZACION	01-09-93	9.689	8.720			0.5	0.2	9.420	8.650	4.325	4.710	9.035
MARCO ANTONIO GUTIERREZ VALDEZ	DISTRITO FEDERAL	14	VOCAL REGISTRO	01-06-93	9.498	8.548			0.1	0.2	8.848	8.969	4.485	4.424	8.908
ANDRÉS PEREZ VELASCO	DISTRITO FEDERAL	15	VOCAL EJECUTIVO	01-12-90	9.830	8.847			0.5	0.2	9.847	9.259	4.630	4.774	9.403
SILVIA RITA LOPEZ JAIME	DISTRITO FEDERAL	15	VOCAL SECRETARIO	01-02-91	9.740	8.766			0.5	0.2	9.466	9.074	4.567	4.733	9.179
TATYANNA ONATE GARZA	DISTRITO FEDERAL	15	VOCAL CAPACITACION	01-10-96	9.656	8.690			0.5	0.5	9.690	9.051	4.526	4.695	9.219
JOSE LUCAS MARTINEZ SALAS	DISTRITO FEDERAL	15	VOCAL ORGANIZACION	01-06-93	9.855	8.869			0.5	0.2	9.869	8.831	4.415	4.785	9.200
GUALBERTO GUZMAN CASTILLO	DISTRITO FEDERAL	15	VOCAL REGISTRO	11-08-92	10.000	9.000			0.5	0.5	10.000	9.335	4.667	5.000	9.667
EDGAR HUMBERTO ARIAS ALBA	DISTRITO FEDERAL	16	VOCAL EJECUTIVO	01-12-02	9.555	8.599			0.5	0.2	9.299	8.599	4.299	4.929	9.299
HECTOR LOZANO GONZALEZ	DISTRITO FEDERAL	16	VOCAL SECRETARIO	01-06-93	9.610	8.649			0.5	0.2	9.349	8.718	4.389	4.675	9.034

DIRECCION DE FORMACION, EVALUACION Y PROMOCION
SUBDIRECCION DE EVALUACION
Evaluación Global de los miembros del Servicio Profesional Electoral adscritos a Órganos Desconcentrados
Ejercicio 2003

NOMBRE	ENTIDAD	DISTRITO	CARGO/PUESTO	FECHA DE INGRESO	EVALUACION DESEMPEÑO 2003	PONDERACION EVA. DESEMPEÑO 70%	APROV. PROGRAMA FORMACION	PONDERACION PROG. FORM. 20%	SANCIONES 5%	INCENTIVOS 5%	GLOBAL 2003	EVALUACION GLOBAL 2002	2002 50%	2003 50%	EVALUACION GLOBAL 2003 FINAL
											PARCIAL				
MARGARITA ALICIA ROBLES PEREZ	DISTRITO FEDERAL	16	VOCAL CAPACITACION	01-10-96	10.000	9.000			0.5	0.5	10.000	8.660	4.330	5.000	9.330
OSCAR CLEMENTE LUGARDO GALVAN	DISTRITO FEDERAL	16	VOCAL ORGANIZACION	01-10-96	9.925	8.933			0.5	0.5	9.933	8.713	4.357	4.966	9.323
MARIA DEL PILAR JACOME CAMPOS	DISTRITO FEDERAL	16	VOCAL REGISTRO	01-06-94	9.877	8.889			0.5	0.5	9.889	8.943	4.471	4.945	9.416
GLORIA MERCEDES SALCEDO CHAVEZ	DISTRITO FEDERAL	17	VOCAL EJECUTIVO	01-06-93	8.632	7.769			0.5	0.2	8.469	8.170	4.085	4.234	8.319
GREGORIO ARANDA ACDUNA	DISTRITO FEDERAL	17	VOCAL SECRETARIO	10-12-99	8.672	7.905			0.5	0.2	8.505	8.875	4.437	4.252	8.690
CESAR HIDALGO AGUILAR	DISTRITO FEDERAL	17	VOCAL CAPACITACION	16-09-01	8.526	8.273			0.5	0.2	8.273	8.619	4.619	4.637	9.256
VICTOR FLORES MARTINEZ	DISTRITO FEDERAL	17	VOCAL ORGANIZACION	16-09-96	9.599	8.939			0.5	0.2	9.339	8.580	4.290	4.669	8.959
RIGOBERTO LEDESMA GONZALEZ	DISTRITO FEDERAL	17	VOCAL REGISTRO	01-06-94	9.486	8.537			0.5	0.2	9.237	9.070	4.535	4.619	9.154
HIGINIO ALFONSO LUIS MORALES	DISTRITO FEDERAL	18	VOCAL EJECUTIVO	11-02-91	9.545	8.590			0.5	0.2	9.290	8.786	4.393	4.645	9.038
CARLOS FEDERICO HERNANDEZ ALONSO	DISTRITO FEDERAL	18	VOCAL SECRETARIO	01-10-96	9.591	8.632			0.5	0.2	9.332	9.525	4.763	4.666	9.428
HECTOR GARCIA RODRIGUEZ	DISTRITO FEDERAL	18	VOCAL CAPACITACION	01-02-91	8.281	7.493			0.1	0.2	7.793	8.604	4.302	3.877	8.179
MANUEL ALBERTO MEDINA SANOSRES	DISTRITO FEDERAL	18	VOCAL ORGANIZACION	01-10-96	9.107	8.196			0.5	0.2	8.896	8.553	4.276	4.448	8.724
OCTAVIO MARCELINO HERRERA CAMPOS	DISTRITO FEDERAL	18	VOCAL REGISTRO	16-05-02	9.493	8.543			0.5	0.2	9.243	8.635	4.318	4.622	8.939
BENJAMIN MORALES TIRADO	DISTRITO FEDERAL	19	VOCAL EJECUTIVO	01-02-91	9.484	8.535			0.5	0.2	9.235	8.114	4.057	4.618	8.675
ROSA LEDESMA MORENO	DISTRITO FEDERAL	19	VOCAL SECRETARIO	01-06-93	9.685	8.717			0.5	0.2	9.417	8.859	4.430	4.708	9.138
ROSA MARIA PEREZ LEGUIZAMO	DISTRITO FEDERAL	19	VOCAL CAPACITACION	31-01-00	9.458	8.513			0.5	0.2	9.213	8.968	4.484	4.606	9.090
CLAUDIO ROBERTO VAZQUEZ ALFARO	DISTRITO FEDERAL	19	VOCAL ORGANIZACION	16-01-03	9.966	8.069			0.5	0.2	8.769	9.769	4.879	4.669	9.769
EMILIO GONZALEZ MORENO	DISTRITO FEDERAL	19	VOCAL REGISTRO	16-05-97	9.520	8.568			0.5	0.2	9.268	9.433	4.717	4.634	9.351
ANGEL GARCIA BENITEZ	DISTRITO FEDERAL	20	VOCAL EJECUTIVO	01-06-93	8.949	8.054			0.5	0.2	8.754	8.232	4.116	4.377	8.493
ALVARO DE LUCIO ORTEGA	DISTRITO FEDERAL	20	VOCAL SECRETARIO	16-06-94	9.297	8.367			0.5	0.2	9.067	8.633	4.416	4.533	9.160
HEIDI BAYARDI AIZPURO	DISTRITO FEDERAL	20	VOCAL CAPACITACION	06-07-97	9.420	8.478			0.5	0.2	9.178	8.817	4.408	4.589	8.997
JUAN ALFONSO VARAS ACEVES	DISTRITO FEDERAL	20	VOCAL ORGANIZACION	16-03-91	9.177	8.259			0.5	0.2	8.959	8.390	4.150	4.480	8.630
MARIA ESTHER RAMIREZ MORENO	DISTRITO FEDERAL	20	VOCAL REGISTRO	01-11-90	9.361	8.425			0.5	0.2	9.125	9.085	4.543	4.562	9.105
CARLOS ALFREDO ARCE TENA	DISTRITO FEDERAL	21	VOCAL EJECUTIVO	01-06-93	9.272	8.345			0.5	0.2	9.045	8.764	4.382	4.522	8.905
MIGUEL ANGEL MANRIQUEZ TAFODA	DISTRITO FEDERAL	21	VOCAL SECRETARIO	01-06-93	9.287	8.358			0.5	0.2	9.058	8.534	4.267	4.529	8.796
MARIA ESTHER MONDRAGON GUZMAN	DISTRITO FEDERAL	21	VOCAL CAPACITACION	11-02-91	8.636	7.772			0.5	0.2	8.472	8.171	3.085	4.236	7.322
SUSANA FLORES HERNANDEZ	DISTRITO FEDERAL	21	VOCAL ORGANIZACION	16-06-01	8.855	7.970			0.5	0.2	8.670	8.705	4.353	4.335	8.687
ALICIA GUMERSINDA HERNANDEZ GUTIERREZ	DISTRITO FEDERAL	21	VOCAL REGISTRO	28-11-01	9.420	8.478			0.5	0.2	9.178	9.324	4.662	4.589	9.251
MIREYA BERNARDETTE MORENO SOSA	DISTRITO FEDERAL	22	VOCAL EJECUTIVO	16-06-01	9.457	8.511			0.5	0.2	9.211	9.238	4.619	4.606	9.224
IGNACIO PRECIADO AGUILAR	DISTRITO FEDERAL	22	VOCAL SECRETARIO	01-07-94	9.568	8.611			0.5	0.2	9.311	9.117	4.558	4.656	9.214
CRISOFORO SEVILLA ORTIZ	DISTRITO FEDERAL	22	VOCAL CAPACITACION	01-06-93	9.543	8.588			0.5	0.5	9.588	8.861	4.431	4.794	9.225
VICTOR HUGO PALACIOS CID	DISTRITO FEDERAL	22	VOCAL ORGANIZACION	16-03-97	9.538	8.584			0.5	0.2	9.284	7.276	3.638	4.642	8.280
JACINTO NACIFF GORDILLO	DISTRITO FEDERAL	22	VOCAL REGISTRO	16-06-97	9.364	8.396			0.5	0.5	9.396	9.233	4.617	4.949	9.565
CESAR ALBERTO GONZALEZ OLGUIN	DISTRITO FEDERAL	23	VOCAL EJECUTIVO	01-09-93	9.631	8.686			0.5	0.2	9.386	8.790	4.350	4.584	9.334
RICARDO GONZALEZ AVELAR	DISTRITO FEDERAL	23	VOCAL SECRETARIO	01-05-91	9.742	8.789			0.5	0.2	9.469	8.839	4.420	4.734	9.154
LUIS CARLOS ORIHUELA ORDONEZ	DISTRITO FEDERAL	23	VOCAL CAPACITACION	17-04-97	9.515	8.564			0.5	0.2	9.294	9.299	4.649	4.632	9.281
GABINO CAMACHO MOLINA	DISTRITO FEDERAL	23	VOCAL ORGANIZACION	16-06-01	9.913	8.922			0.5	0.5	9.922	9.020	4.510	4.961	9.471
BRENDA CASTREJON HERNANDEZ	DISTRITO FEDERAL	23	VOCAL REGISTRO	23-03-00	9.808	8.827			0.5	0.2	9.527	8.853	4.427	4.763	9.190
JOSE ANTONIO PINA ORTIZ	DISTRITO FEDERAL	24	VOCAL EJECUTIVO	01-06-93	9.486	8.537			0.5	0.2	9.237	8.930	4.465	4.619	9.084
IRMA ISLAS CRUZ	DISTRITO FEDERAL	24	VOCAL SECRETARIO	01-06-93	9.689	8.720			0.5	0.2	9.420	9.031	4.516	4.710	9.226
RICARDO VEGA RUIZ	DISTRITO FEDERAL	24	VOCAL CAPACITACION	01-11-95	9.960	8.064			0.5	0.2	8.764	8.548	4.274	4.382	8.656
GRISEL EMILIA MARTINEZ FERNANDEZ	DISTRITO FEDERAL	24	VOCAL ORGANIZACION	16-01-92	9.923	8.931			0.5	0.5	9.931	8.830	4.415	4.965	9.380
HUGO LOPEZ TILAPALE	DISTRITO FEDERAL	24	VOCAL REGISTRO	30-04-92	9.650	8.685			0.5	0.2	9.385	9.330	4.665	4.692	9.357
RAUL TORRES CASTORENA	DISTRITO FEDERAL	25	VOCAL EJECUTIVO	01-02-91	9.121	8.209			0.5	0.2	8.909	8.257	4.129	4.454	8.583
OSCAR SALAZAR BELTRAN	DISTRITO FEDERAL	25	VOCAL SECRETARIO	01-01-91	9.319	8.387			0.5	0.2	9.087	8.651	4.325	4.543	8.869
DAVID PENALOZA RODRIGUEZ	DISTRITO FEDERAL	25	VOCAL CAPACITACION	16-06-01	9.272	8.344			0.5	0.2	9.044	8.227	4.114	4.522	8.636
			VACANTE												
ELISEO REYES REYES	DISTRITO FEDERAL	26	VOCAL EJECUTIVO	11-02-91	9.326	8.393			0.5	0.2	9.093	8.801	4.401	4.547	8.947
VICTOR MANUEL CABRERA LEMUS	DISTRITO FEDERAL	26	VOCAL SECRETARIO	01-07-95	9.849	8.864			0.5	0.2	9.564	8.923	4.462	4.782	9.244
SALVADOR CAMACHO ROMERO	DISTRITO FEDERAL	26	VOCAL CAPACITACION	01-02-91	9.368	8.431			0.5	0.2	9.131	8.829	4.414	4.566	8.980
MARIA DEL ROCIO SANCHEZ SANCHEZ	DISTRITO FEDERAL	26	VOCAL ORGANIZACION	01-02-95	9.779	8.801			0.5	0.2	9.501	8.738	4.369	4.751	9.119
OSCAR RAFAEL MARBAN OCAMPO	DISTRITO FEDERAL	26	VOCAL REGISTRO	01-06-93	9.608	8.647			0.5	0.2	9.347	9.242	4.621	4.674	9.295
CARLOS GONZALEZ HERNANDEZ	DISTRITO FEDERAL	27	VOCAL EJECUTIVO	01-06-93	9.218	8.296			0.1	0.2	8.596	8.235	4.117	4.298	8.415
ANSELMO MARTINEZ GALINDO	DISTRITO FEDERAL	27	VOCAL SECRETARIO	01-06-93	9.571	8.614			0.5	0.2	9.314	8.724	4.362	4.657	9.019
LUZ MANUEL PEREZ ENRIQUEZ	DISTRITO FEDERAL	27	VOCAL CAPACITACION	01-06-93	9.982	8.084			0.5	0.2	8.784	8.640	4.320	4.392	8.712
MARIO GALLARDO LOPEZ	DISTRITO FEDERAL	27	VOCAL ORGANIZACION	16-12-99	9.252	8.327			0.5	0.2	9.027	8.599	4.300	4.513	8.813
AURELIO PRIETO ZAMUDIO	DISTRITO FEDERAL	27	VOCAL REGISTRO	01-03-96	9.607	8.646			0.5	0.2	9.346	9.219	4.610	4.673	9.283
RICARDO NAVARRO REYNA	DISTRITO FEDERAL	28	VOCAL EJECUTIVO	03-06-97	9.023	8.121			0.5	0.2	8.821	8.464	4.232	4.411	8.643
TEODORO TEOFILO BARRIOS MUNOZ	DISTRITO FEDERAL	28	VOCAL SECRETARIO	01-02-91	9.519	8.567			0.5	0.2	9.267	8.573	4.287	4.634	8.920
ANTONIO JOSE ABIEREH	DISTRITO FEDERAL	28	VOCAL CAPACITACION	13-03-91	9.333	8.400			0.5	0.2	9.100	8.771	4.385	4.559	9.335
JOSE MANUEL HERNANDEZ CASTANEDA	DISTRITO FEDERAL	28	VOCAL ORGANIZACION	01-06-93	9.888	7.998			0.5	0.2	8.698	8.159	4.080	4.349	8.428
ARMANDO PALACIOS RODRIGUEZ	DISTRITO FEDERAL	28	VOCAL REGISTRO	31-01-00	9.555	8.608			0.5	0.2	9.308	8.865	4.433	4.654	9.087
FELIPE JAIME ANAYA MACOTELA	DISTRITO FEDERAL	29	VOCAL EJECUTIVO	16-06-94	9.149	8.235			0.5	0.2	8.935	7.982	3.991	4.467	8.458
MARIA GUADALUPE CASTILLO LOZA	DISTRITO FEDERAL	29	VOCAL SECRETARIO	01-11-91	9.369	8.432			0.5	0.2	9.132	8.923	4.461	4.566	9.027
JOSE LUIS AZUARA RIVERA	DISTRITO FEDERAL	29	VOCAL CAPACITACION	01-07-94	9.166	8.249			0.5	0.2	8.949	7.574	3.787	4.475	8.262

DIRECCION DE FORMACION, EVALUACION Y PROMOCION

SUBDIRECCION DE EVALUACION

Evaluación Global de los miembros del Servicio Profesional Electoral adscritos a Órganos Desconcentrados

Ejercicio 2003

NOMBRE	ENTIDAD	DISTRITO	CARGO/PUESTO	FECHA DE INGRESO	EVALUACION DESEMPEÑO 2003	PONDERACION EVA. DESEMPEÑO 70%	APROV. PROGRAMA FORMACION	PONDERACION PROG. FORM. 20%	SANCIONES 5%	INCENTIVOS 5%	GLOBAL 2003 PARCIAL	EVALUACION GLOBAL 2002	2002 50%	2003 50%	EVALUACION GLOBAL 2003 FINAL
PEDRO BALAZAR RAMIREZ	DISTRITO FEDERAL	29	VOCAL ORGANIZACION	01-06-93	9.197	8.277			0.5	0.2	8.977	7.020	3.510	4.489	7.999
MARINEYLA DEL SOCORRO HUERTA DELGADO	DISTRITO FEDERAL	30	VOCAL EJECUTIVO	01-06-93	8.254	7.429			0.1	0.2	7.729	8.197	4.099	3.864	7.963
ROMAN PABLO JAIMES VERGARA	DISTRITO FEDERAL	30	VOCAL SECRETARIO	01-03-91	8.694	7.824			0.5	0.2	8.524	8.816	4.408	4.262	8.670
ROSALIA CARDENAS GARCIA	DISTRITO FEDERAL	30	VOCAL ORGANIZACION	01-11-93	8.525	7.672			0.5	0.2	8.372	8.351	4.175	4.186	8.362
JOSE LUIS VAZQUEZ RAMIREZ	DISTRITO FEDERAL	30	VOCAL REGISTRO	01-10-96	8.911	8.020			0.5	0.2	8.720	9.032	4.516	4.360	8.876
HUGO GARCIA CORNEJO	DURANGO	LOCAL	VOCAL EJECUTIVO	16-09-90	8.202	8.282			0.5	0.2	8.282	8.291	4.145	4.491	8.236
JOSE ENRIQUE TORRES CABRAL	DURANGO	LOCAL	VOCAL SECRETARIO	02-01-91	8.123	8.211			0.5	0.2	8.311	8.383	4.192	4.455	8.647
CARLOS ANTONIO BORRERO RODRIGUEZ	DURANGO	LOCAL	VOCAL CAPACITACION	02-01-91	8.762	7.886			0.5	0.2	8.586	8.434	4.217	4.293	8.510
GERARDO JUAREZ CORRAL	DURANGO	LOCAL	VOCAL ORGANIZACION	01-06-93	9.299	8.369			0.5	0.2	9.099	8.929	4.465	4.535	8.999
CUAUHTEMOC ROMAN NAVA	DURANGO	LOCAL	VOCAL REGISTRO	11-05-92	8.266	8.340			0.5	0.2	9.040	8.482	4.241	4.520	8.761
GERARDO IGNACIO GONZALEZ VELAZQUEZ	DURANGO	01	VOCAL EJECUTIVO	11-02-91	8.847	7.962			0.5	0.2	8.662	8.383	4.192	4.331	8.523
LAURA GRISELDA TORRES TERRAZAS	DURANGO	01	VOCAL SECRETARIO	16-06-94	8.461	7.615			0.5	0.2	8.315	8.555	4.278	4.158	8.435
JUAN ENRIQUE KATO RODRIGUEZ	DURANGO	01	VOCAL CAPACITACION	10-12-99	8.696	7.826			0.5	0.2	8.526	8.737	4.369	4.263	8.632
JUAN RAFAEL HERRERA QUINONES	DURANGO	01	VOCAL ORGANIZACION	01-06-93	9.052	8.147			0.5	0.2	8.847	8.774	4.387	4.423	8.811
JOSE VALDIVIA CONTRERAS	DURANGO	01	VOCAL REGISTRO	11-02-91	8.888	7.999			0.5	0.2	8.699	8.602	4.301	4.350	8.650
ARTURO ANTONIO TORRES MUÑOZ	DURANGO	02	VOCAL EJECUTIVO	01-06-93	9.051	8.146			0.5	0.2	8.846	7.703	3.852	4.423	8.275
EDUARDO ARTURO ESPINOZA RAMIREZ	DURANGO	02	VOCAL SECRETARIO	31-01-00	9.480	8.532			0.5	0.2	9.232	8.733	4.367	4.616	8.983
JORGE JAVIER MERCADO CONTRERAS	DURANGO	02	VOCAL CAPACITACION	01-06-93	8.796	7.817			0.5	0.2	8.617	7.316	3.668	4.308	7.966
ELVA ROMERO NAVARRO	DURANGO	02	VOCAL ORGANIZACION	01-03-03	8.789	7.910			0.5	0.2	8.810	8.614	4.314	4.352	8.665
ALFONSO MORALES DEL PALACIO	DURANGO	02	VOCAL REGISTRO	08-03-91	8.893	8.304			0.5	0.2	8.704	8.627	4.314	4.352	8.665
HECTOR NATEIRA ARREOLA	DURANGO	03	VOCAL EJECUTIVO	01-06-93	7.992	7.193			0.5	0.2	7.993	7.786	3.893	3.947	7.839
JULIO AYALA QUINTERO	DURANGO	03	VOCAL SECRETARIO	01-06-93	8.041	7.237			0.5	0.2	7.937	8.198	4.099	3.968	8.068
ARTURO OROZCO CERVANTES	DURANGO	03	VOCAL CAPACITACION	01-02-94	8.927	8.035			0.5	0.2	8.735	8.291	4.145	4.367	8.513
HECTOR BERUMEN DE LA HOYA	DURANGO	03	VOCAL ORGANIZACION	01-06-94	8.266	7.439			0.5	0.2	8.139	8.471	4.235	4.070	8.305
LAURA SOLEDAD RODRIGUEZ MARMOLEJO	DURANGO	03	VOCAL REGISTRO	15-02-91	8.570	7.713			0.5	0.2	8.413	8.689	4.344	4.206	8.551
ARTURO ARELLANO SIFUENTES	DURANGO	04	VOCAL EJECUTIVO	15-02-91	8.555	7.699			0.5	0.2	8.399	8.323	4.161	4.200	8.361
JOSE FEDERICO ZUNIGARA VARGAS	DURANGO	04	VOCAL SECRETARIO	15-02-91	8.039	7.235			0.5	0.2	7.935	8.195	4.097	3.968	8.065
LUIS FERNANDO VENIGUA MARTINEZ	DURANGO	04	VOCAL CAPACITACION	16-09-96	8.375	7.537			0.5	0.2	8.237	7.630	3.815	4.119	7.934
EMILIA ESPINOZA CASTRO	DURANGO	04	VOCAL ORGANIZACION	01-06-93	8.480	7.632			0.5	0.2	8.332	8.630	4.315	4.166	8.481
ROBERTO HERRERA HERNANDEZ	DURANGO	04	VOCAL REGISTRO	01-06-93	8.623	7.761			0.5	0.2	8.461	8.345	4.173	4.230	8.403
ENRIQUE LOZANO VALENZUELA	DURANGO	05	VOCAL EJECUTIVO	11-02-91	8.338	7.504			0.5	0.2	8.204	7.946	3.973	4.102	8.075
LILIA BEATRIZ SANDOVAL VILLARREAL	DURANGO	05	VOCAL SECRETARIO	01-06-94	8.501	7.651			0.5	0.2	8.351	8.557	4.293	4.176	8.469
PEDRO LEYVA ALVARADO	DURANGO	05	VOCAL CAPACITACION	16-09-96	8.132	8.219			0.5	0.2	8.319	8.995	4.483	4.460	8.912
JUVENCIO MIGUAS PEREZ	DURANGO	05	VOCAL ORGANIZACION	04-04-91	8.109	8.190			0.5	0.2	8.890	8.538	4.289	4.442	8.714
JUAN FRANCISCO MERAZ MARTINEZ	DURANGO	05	VOCAL REGISTRO	02-02-91	8.181	8.282			0.5	0.2	8.282	8.637	4.318	4.481	8.800
GERARDO HERNANDEZ CHACON	GUANAJUATO	LOCAL	VOCAL EJECUTIVO	01-06-94	8.692	7.823			0.2	0.2	8.223	8.287	4.143	4.111	8.255
JORGE PONCE JIMENEZ	GUANAJUATO	LOCAL	VOCAL SECRETARIO	01-06-94	8.084	8.175			0.5	0.2	8.875	8.807	4.404	4.438	8.841
FELIPE DE JESUS RUIZ OCHOA	GUANAJUATO	LOCAL	VOCAL CAPACITACION	16-09-96	9.039	8.135			0.5	0.2	8.835	9.079	4.539	4.417	8.957
JUAN GERARDO MARTINEZ VILLASENOR	GUANAJUATO	LOCAL	VOCAL ORGANIZACION	01-06-93	9.478	8.530			0.5	0.2	9.230	8.567	4.283	4.615	8.898
JORGE LEDESMA ESPANA	GUANAJUATO	LOCAL	VOCAL REGISTRO	22-10-96	9.246	8.321			0.5	0.2	9.021	8.628	4.314	4.510	8.824
JOSE SERGIO BELTRAN MEDINA	GUANAJUATO	LOCAL	COORDINADOR OPERATIVO	01-06-90	9.261	8.335			0.5	0.2	9.035	8.860	4.430	4.517	8.947
JUAN OSCAR EDMUNDO AGUAYO JUAREZ	GUANAJUATO	01	VOCAL EJECUTIVO	01-06-93	9.156	8.241			0.5	0.2	8.941	8.672	4.336	4.470	8.806
ADRIAN SUAREZ VARGAS	GUANAJUATO	01	VOCAL SECRETARIO	16-09-01	9.380	8.442			0.5	0.2	9.142	9.066	4.543	4.571	9.114
PEDRO LOPEZ ACOSTA	GUANAJUATO	01	VOCAL CAPACITACION	01-07-94	9.025	8.123			0.5	0.2	8.823	8.441	4.220	4.411	8.632
EDIT MONT OYA SALAZAR	GUANAJUATO	01	VOCAL ORGANIZACION	01-10-96	8.722	7.850			0.5	0.2	8.550	8.814	4.407	4.275	8.682
JOSE MANUEL RODRIGUEZ CACHU	GUANAJUATO	01	VOCAL REGISTRO	01-06-93	8.611	8.850			0.5	0.2	9.250	9.253	4.626	4.676	9.301
MATIAS CHIVITO DE LEON	GUANAJUATO	02	VOCAL EJECUTIVO	01-06-93	8.403	8.489			0.5	0.2	8.489	8.883	4.441	4.594	9.036
JOSE JORGE OVALDE CHAVEZ	GUANAJUATO	02	VOCAL SECRETARIO	01-06-93	8.431	8.488			0.5	0.2	8.488	9.173	4.557	4.594	9.181
ALEJANDRO AGUILAR VILLAFRANCO	GUANAJUATO	02	VOCAL CAPACITACION	01-06-94	9.743	8.769			0.5	0.5	9.769	8.872	4.436	4.884	9.320
MARIO BARBOSA ORTEGA	GUANAJUATO	02	VOCAL ORGANIZACION	01-11-95	9.364	8.428			0.5	0.5	9.428	9.040	4.520	4.714	9.234
MIGUEL FELIPE ALONSO DE SANTIAGO	GUANAJUATO	02	VOCAL REGISTRO	10-12-99	9.686	8.717			0.5	0.2	9.417	9.119	4.559	4.709	9.268
VICTOR MANUEL ZERTUCHE MANGE	GUANAJUATO	03	VOCAL EJECUTIVO	16-01-96	8.558	8.602			0.5	0.2	9.002	9.370	4.685	4.651	9.336
LEONARDO TRASGALLO RIVERA	GUANAJUATO	03	VOCAL SECRETARIO	16-02-91	9.550	8.595			0.5	0.2	9.295	8.733	4.367	4.647	9.014
MONICA YOLANDA ROSALES VENEGAS	GUANAJUATO	03	VOCAL CAPACITACION	01-02-02	9.442	8.498			0.5	0.2	9.198	9.355	4.678	4.599	9.277
RAMON COLLAZO MORENO	GUANAJUATO	03	VOCAL ORGANIZACION	16-09-96	9.292	8.363			0.5	0.2	9.063	8.976	4.488	4.531	9.019
MARIA DOLORES LOPEZ LOZA	GUANAJUATO	03	VOCAL REGISTRO	01-06-93	9.687	8.718			0.5	0.2	9.418	9.490	4.745	4.709	9.454
LUIS MORENO VILLALOBOS	GUANAJUATO	04	VOCAL EJECUTIVO	01-06-93	9.485	8.537			0.5	0.2	9.237	9.299	4.649	4.618	9.268
JUAN BAUTISTA GOMEZ VILLARREAL	GUANAJUATO	04	VOCAL SECRETARIO	16-09-96	9.018	8.116			0.5	0.2	8.816	8.536	4.268	4.408	8.676
GABRIELA MARIA ARROYO GOMEZ	GUANAJUATO	04	VOCAL CAPACITACION	16-09-96	9.549	8.594			0.5	0.2	9.294	8.943	4.472	4.547	9.119
OSCAR RAUL SANTAN CHAVEZ	GUANAJUATO	04	VOCAL ORGANIZACION	17-01-97	9.632	8.369			0.5	0.2	9.369	9.396	4.468	4.286	9.152
ELIASER RUILO PACHECO	GUANAJUATO	04	VOCAL REGISTRO	15-06-91	9.644	8.580			0.5	0.2	9.680	9.417	4.708	4.540	9.548
ROBERTO MURILLO LARA	GUANAJUATO	05	VOCAL EJECUTIVO	13-02-91	9.161	8.245			0.5	0.5	9.245	8.807	4.404	4.623	9.026
ROGELIO INIESTA MARTINEZ	GUANAJUATO	05	VOCAL SECRETARIO	01-06-93	9.379	8.441			0.5	0.2	9.141	9.304	4.652	4.571	9.222
MA. ASUNCION CANO AYALA	GUANAJUATO	05	VOCAL CAPACITACION	01-10-94	9.316	8.385			0.5	0.2	9.085	8.990	4.495	4.542	9.037
ENRIQUE HURTADO CASTELLANOS	GUANAJUATO	06	VOCAL ORGANIZACION	13-09-91	9.404	8.464			0.5	0.2	9.164	8.947	4.474	4.582	9.056

DIRECCION DE FORMACION, EVALUACION Y PROMOCION

SUBDIRECCION DE EVALUACION

Evaluación Global de los miembros del Servicio Profesional Electoral adscritos a Órganos Desconcentrados

Ejercicio 2003

NOMBRE	ENTIDAD	DISTRITO	CARGO/PUESTO	FECHA DE INGRESO	EVALUACION DESEMPEÑO 2003	PONDERACION EVA. DESEMPEÑO 70%	APROV. PROGRAMA FORMACION	PONDERACION PROG. FORM. 20%	SANCCIONES 5%	INCENTIVOS 5%	GLOBAL 2003 PARCIAL	EVALUACION GLOBAL 2002	2002 50%	2003 50%	EVALUACION GLOBAL 2003 FINAL
JOSE VILLALPANDO CORTES	GUANAJUATO	05	VOCAL REGISTRO	01-06-93	9.651	8.686			0.5	0.5	9.686	9.137	4.569	4.843	9.412
FRANCISCO JAVIER CRUZ OLIVARES	GUANAJUATO	06	VOCAL EJECUTIVO	11-02-91	9.541	8.587			0.5	0.2	9.287	8.940	4.470	4.643	9.113
LUIS JAVIER HERNANDEZ RAMOS	GUANAJUATO	06	VOCAL SECRETARIO	01-03-91	9.625	8.662			0.5	0.2	9.362	9.163	4.582	4.681	9.263
MARTIN DE JESUS HERNANDEZ ESCOBEDO	GUANAJUATO	06	VOCAL CAPACITACION	31-01-00	9.688	8.719			0.5	0.2	9.419	9.237	4.619	4.710	9.338
JOEL BARRON SANCHEZ	GUANAJUATO	06	VOCAL ORGANIZACION	16-09-96	9.496	8.546			0.5	0.2	9.246	9.385	4.683	4.623	9.316
BENJAMIN RIOS HERNANDEZ	GUANAJUATO	06	VOCAL REGISTRO	01-06-93	9.736	8.762			0.5	0.2	9.462	9.526	4.526	4.731	9.237
RODOLFO FERRO AGUIRRE	GUANAJUATO	07	VOCAL EJECUTIVO	01-01-94	9.594	8.626			0.5	0.2	9.326	9.210	4.605	4.663	9.268
BLANCA MARCELA ABOYTES VEGA	GUANAJUATO	07	VOCAL SECRETARIO	16-09-91	9.592	8.633			0.5	0.5	9.633	9.564	4.832	4.816	9.548
JORGE TRUJILLO BARAJAS	GUANAJUATO	07	VOCAL CAPACITACION	01-07-94	9.631	8.668			0.5	0.2	9.368	8.883	4.442	4.684	9.125
SALOMON CANCHOLA NEGRETE	GUANAJUATO	07	VOCAL ORGANIZACION	01-10-96	9.756	8.781			0.5	0.2	9.481	9.430	4.715	4.740	9.455
RAFAEL SALVADOR BARAJAS POZOS	GUANAJUATO	07	VOCAL REGISTRO	01-10-96	9.775	8.798			0.5	0.2	9.498	9.596	4.798	4.749	9.547
VICTOR GENARO JIMENEZ BARCENAS	GUANAJUATO	08	VOCAL EJECUTIVO	01-06-93	9.422	8.480			0.5	0.2	9.180	8.851	4.425	4.590	9.015
JUAN MANUEL CASTRO PANTOJA	GUANAJUATO	08	VOCAL SECRETARIO	29-04-91	9.473	8.525			0.5	0.2	9.225	8.957	4.478	4.613	9.091
EFRAIN CORONADO SOLIS	GUANAJUATO	08	VOCAL CAPACITACION	16-09-94	9.441	8.497			0.5	0.2	9.197	8.928	4.464	4.598	9.062
JORGE LUIS CALVILLO RAMIRO	GUANAJUATO	08	VOCAL ORGANIZACION	01-06-93	9.213	8.291			0.5	0.2	8.991	8.528	4.264	4.496	8.760
JORGE CONTRERAS FLORES	GUANAJUATO	08	VOCAL REGISTRO	01-02-91	9.594	8.634			0.5	0.2	9.334	9.025	4.512	4.667	9.179
RENE PALOMARES MENDIVIL	GUANAJUATO	09	VOCAL EJECUTIVO	11-02-91	9.647	8.682			0.5	0.2	9.382	9.273	4.637	4.691	9.338
ALEJANDRO ZAVALA PEREZ	GUANAJUATO	09	VOCAL SECRETARIO	01-06-93	9.298	8.369			0.5	0.2	9.069	8.999	4.465	4.534	8.999
MAT DE LOURDES RAMIREZ DURAN	GUANAJUATO	09	VOCAL CAPACITACION	16-09-96	9.554	8.598			0.5	0.2	9.298	8.952	4.476	4.549	9.125
JOSE LUIS HERNANDEZ ARMENTA	GUANAJUATO	09	VOCAL ORGANIZACION	16-09-96	9.734	8.771			0.5	0.2	9.321	9.012	4.506	4.469	9.064
J. EDUARDO CERVANTES CHAVEZ	GUANAJUATO	09	VOCAL REGISTRO	01-09-93	9.667	8.701			0.5	0.2	9.401	9.359	4.480	4.700	9.180
JOSE DAVID MORALES RIVADENEYRA	GUANAJUATO	10	VOCAL EJECUTIVO	01-06-93	9.531	8.578			0.5	0.2	9.278	9.042	4.521	4.639	9.160
ERACLIO BELMAN OLIVARES	GUANAJUATO	10	VOCAL SECRETARIO	01-06-93	9.601	8.641			0.5	0.2	9.341	9.098	4.549	4.670	9.219
ERNESTO CARMEN GRANDE ARZATE	GUANAJUATO	10	VOCAL CAPACITACION	16-09-96	9.440	8.496			0.5	0.2	9.196	8.865	4.283	4.598	8.881
ROBERTO CRUZ GUERRERO	GUANAJUATO	10	VOCAL ORGANIZACION	16-09-96	9.371	8.434			0.5	0.2	9.134	8.930	4.765	4.567	9.332
VICTOR MANUEL GARCIA FLORES	GUANAJUATO	10	VOCAL REGISTRO	01-06-93	9.618	8.656			0.5	0.2	9.356	9.139	4.570	4.678	9.248
VICTOR MANUEL OLMEDO MORFIN	GUANAJUATO	11	VOCAL EJECUTIVO	01-06-93	9.554	8.599			0.5	0.5	9.599	9.236	4.618	4.799	9.418
JUAN MANUEL SANTOYO MATA	GUANAJUATO	11	VOCAL CAPACITACION	01-06-93	9.463	8.517			0.5	0.2	9.217	8.965	4.483	4.608	9.091
JOSE JORGE RAZO PATINO	GUANAJUATO	11	VOCAL ORGANIZACION	01-06-93	9.587	8.628			0.5	0.2	9.328	9.113	4.556	4.664	9.221
FILEMON SACRAMENTO GOMEZ MONTES	GUANAJUATO	11	VOCAL REGISTRO	10-12-99	9.648	8.683			0.5	0.2	9.383	9.068	4.534	4.691	9.225
GABRIEL MEDINA RODRIGUEZ	GUANAJUATO	12	VOCAL EJECUTIVO	16-06-94	9.294	8.364			0.5	0.2	9.064	8.710	4.385	4.532	8.887
PEDRO ZEFERINO SERRATO CORNEJO	GUANAJUATO	12	VOCAL SECRETARIO	11-02-91	9.436	8.493			0.5	0.2	9.193	8.826	4.143	4.396	8.739
VICTOR HUGO GUERRERO LOPEZ	GUANAJUATO	12	VOCAL CAPACITACION	01-06-94	9.299	8.360			0.5	0.2	9.060	8.969	4.334	4.539	9.064
GILBERTO MARTINEZ ABALUNZA	GUANAJUATO	12	VOCAL ORGANIZACION	16-09-96	9.348	8.411			0.5	0.2	9.111	8.597	4.284	4.566	8.899
VICTORIO MORALES MARTINEZ	GUANAJUATO	12	VOCAL REGISTRO	16-09-96	9.569	8.612			0.5	0.2	9.312	9.477	4.738	4.656	9.394
LORENZO SANDOVAL TORALES	GUANAJUATO	13	VOCAL EJECUTIVO	09-08-91	9.092	8.163			0.5	0.2	8.893	8.649	4.325	4.442	8.766
ALBERTO JAVIER TAMAYO SOTO	GUANAJUATO	13	VOCAL SECRETARIO	15-02-91	9.426	8.483			0.5	0.2	8.283	8.345	4.173	4.142	8.314
TEOFILO SIERRA LAGUNA	GUANAJUATO	13	VOCAL CAPACITACION	01-05-92	9.431	7.588			0.5	0.2	8.288	8.603	4.301	4.144	8.445
JOSE LOPEZ GALLARDO	GUANAJUATO	13	VOCAL ORGANIZACION	01-07-94	9.982	8.083			0.5	0.2	8.783	9.030	4.515	4.392	8.907
MARTIN MOSQUEDA BALDERAS	GUANAJUATO	13	VOCAL REGISTRO	01-06-93	9.309	8.378			0.5	0.2	9.078	9.265	4.632	4.539	9.172
GUSTAVO CASTELLANOS MEDELLIN	GUANAJUATO	14	VOCAL EJECUTIVO	01-06-93	9.324	8.392			0.5	0.5	9.392	9.483	4.741	4.696	9.437
JOSE ALEJANDRO CERDA GORDILLO	GUANAJUATO	14	VOCAL SECRETARIO	01-06-93	9.226	8.304			0.5	0.2	9.004	8.998	4.499	4.502	9.001
ARMANDO ROMERO VALLEJO	GUANAJUATO	14	VOCAL CAPACITACION	01-06-93	9.040	8.136			0.5	0.2	8.836	8.958	4.479	4.418	8.887
MA. DE LOURDES CASTRO BARRERA	GUANAJUATO	14	VOCAL ORGANIZACION	16-09-96	9.131	8.218			0.5	0.2	8.918	9.141	4.570	4.459	9.029
LEOPOLDO FERNANDO CHACON SAMANO	GUANAJUATO	14	VOCAL REGISTRO	01-09-93	9.444	8.499			0.5	0.2	9.199	9.212	4.606	4.500	9.205
LIZARO EFRAIN ESCALANTE Y MENEZ	GUANAJUATO	15	VOCAL EJECUTIVO	01-06-93	9.430	8.487			0.5	0.2	9.187	8.969	4.404	4.594	9.398
SALVADOR MANUEL GONZALEZ PARRA	GUANAJUATO	15	VOCAL SECRETARIO	01-01-94	9.601	8.651			0.5	0.2	9.251	9.133	4.586	4.626	9.182
JOSE MANUEL GAMEZ MORENO	GUANAJUATO	15	VOCAL CAPACITACION	01-06-93	9.887	8.937			0.5	0.2	8.699	8.574	4.287	4.349	8.536
SALVADOR RODRIGUEZ CAMACHO	GUANAJUATO	15	VOCAL ORGANIZACION	31-01-00	9.696	8.645			0.5	0.2	9.345	9.198	4.599	4.673	9.271
MARCELO MONTIEL OLMEDO	GUANAJUATO	15	VOCAL REGISTRO	16-09-91	9.884	7.986			0.5	0.2	8.696	9.012	4.506	4.348	8.854
DAGOBERTO SANTOS TRIGO	GUERRERO	LOCAL	VOCAL EJECUTIVO	01-01-91	8.700	7.830			0.5	0.2	8.830	8.819	4.160	4.265	8.424
MARCELO PINEDA PINEDA	GUERRERO	LOCAL	VOCAL SECRETARIO	16-09-96	9.374	8.437			0.5	0.2	9.137	9.018	4.509	4.568	9.077
HILDA ROSA DELGADO BRITO	GUERRERO	LOCAL	VOCAL CAPACITACION	01-07-94	9.145	8.231			0.5	0.2	8.931	8.849	4.425	4.465	8.890
ANTONIO CADENA ADAME	GUERRERO	LOCAL	VOCAL ORGANIZACION	01-06-94	8.875	7.967			0.5	0.2	8.687	8.469	4.235	4.344	8.578
ALFREDO CONTRERAS ARZETA	GUERRERO	LOCAL	VOCAL REGISTRO	01-01-91	9.318	8.386			0.5	0.5	9.386	8.812	4.406	4.693	9.099
MIGUEL MOLINA SAMANO	GUERRERO	LOCAL	COORDINADOR OPERATIVO	01-10-90	9.287	8.358			0.5	0.2	9.058	8.940	4.470	4.529	8.999
AGUSTIN MORENO PEREZ	GUERRERO	01	VOCAL EJECUTIVO	01-06-93	9.136	8.223			0.5	0.2	8.223	8.704	4.362	4.461	8.813
LUCITANIA VERGARA LIBERATO	GUERRERO	01	VOCAL SECRETARIO	01-06-93	9.438	8.494			0.5	0.2	9.194	7.516	3.758	4.597	8.355
GILBERTO ORTIZ GUTIERREZ	GUERRERO	01	VOCAL CAPACITACION	16-09-91	9.193	8.274			0.5	0.2	8.974	8.838	4.419	4.487	8.906
NOEL ALONSO ALVARADO	GUERRERO	01	VOCAL ORGANIZACION	31-01-00	9.200	8.280			0.5	0.2	8.380	9.263	4.632	4.490	9.122
VACANTE	GUERRERO	01	VOCAL REGISTRO	23-03-00											
CIRO MARTINEZ GOMEZ	GUERRERO	02	VOCAL EJECUTIVO	23-01-97	9.325	8.393			0.5	0.5	9.393	8.934	4.462	4.696	9.158
MARIA DEL CARMEN OTERO ROSALES	GUERRERO	02	VOCAL SECRETARIO	01-10-96	9.159	8.243			0.5	0.2	8.243	8.531	4.256	4.471	8.737
ROSALINDA ROMAN FAURENO	GUERRERO	02	VOCAL CAPACITACION	01-10-96	9.513	8.562			0.5	0.5	9.562	9.563	4.782	4.781	9.562
MARTA ANGEL CEBALLOS	GUERRERO	02	VOCAL ORGANIZACION	31-01-00	9.006	8.105			0.5	0.2	8.805	8.697	4.349	4.403	8.751

DIRECCION DE FORMACION, EVALUACION Y PROMOCION

SUBDIRECCION DE EVALUACION

Evaluación Global de los miembros del Servicio Profesional Electoral adscritos a Órganos Desconcentrados

Ejercicio 2003

NOMBRE	ENTIDAD	DISTRITO	CARGO/PUESTO	FECHA DE INGRESO	EVALUACION DESEMPEÑO 2003	PONDERACION EVA. DESEMPEÑO 70%	APROV. PROGRAMA FORMACION	PONDERACION PROG. FORM. 20%	SANCCIONES 5%	INCENTIVOS 5%	GLOBAL 2003 PARCIAL	EVALUACION GLOBAL 2002	2002 50%	2003 50%	EVALUACION GLOBAL 2003 FINAL
HERIBERTO JOSE CARMONA BAUTISTA	GUERRERO	02	VOCAL REGISTRO	16-09-96	9.184	8.266			0.5	0.2	8.966	8.823	4.412	4.483	8.894
IGNACIO MORA LUVIANO	GUERRERO	03	VOCAL EJECUTIVO	23-01-97	9.219	8.297			0.5	0.2	8.997	9.241	4.620	4.499	9.119
JOSE HUERTAS PANTALEON	GUERRERO	03	VOCAL SECRETARIO	01-06-94	9.748	8.773			0.5	0.5	9.773	8.786	4.393	4.886	9.279
VIOLETA RECAMIER CASTRO	GUERRERO	03	VOCAL CAPACITACION	01/05/92	9.509	8.558			0.5	0.2	9.258	8.886	4.443	4.629	9.072
RICARDO MENDEZ HERNANDEZ	GUERRERO	03	VOCAL ORGANIZACION	16-01-03	9.077	8.169			0.5	0.2	8.969			8.869	8.869
SILVIA GARCIA LEAL	GUERRERO	03	VOCAL REGISTRO	28-11-01	9.305	8.374			0.5	0.2	9.074			8.974	9.074
HERMILO ARANDA ORTEGA	GUERRERO	04	VOCAL EJECUTIVO	01-02-91	9.324	8.342			0.5	0.5	9.342	9.432	4.716	4.921	9.637
LUZ FABIOLA MANTILDES GAMA	GUERRERO	04	VOCAL SECRETARIO	17-04-97	9.631	8.668			0.5	0.2	9.368	9.067	4.504	4.684	9.167
RANFERI PINEDA GAONA	GUERRERO	04	VOCAL CAPACITACION	16-09-96	9.992	8.092			0.5	0.2	8.792	8.671	4.336	4.396	8.732
ASUNCION SOLIS LOPEZ	GUERRERO	04	VOCAL ORGANIZACION	16-09-96	9.804	8.824			0.5	0.2	9.524	9.078	4.539	4.762	9.301
EVODIO CASTREJON SEDANO	GUERRERO	04	VOCAL REGISTRO	01-02-91	9.235	8.311			0.5	0.2	9.011	8.907	4.453	4.508	8.959
DAVID KIRSHBAUM ALEMAN	GUERRERO	05	VOCAL EJECUTIVO	16-09-96	9.302	8.372			0.5	0.2	9.072	9.328	4.664	4.536	9.200
FRANCISCO FUERTE LARA	GUERRERO	05	VOCAL SECRETARIO	01-06-93	9.342	8.408			0.5	0.2	9.108	8.968	4.484	4.554	9.038
VICTOR MANUEL QUINTO ALVAREZ	GUERRERO	05	VOCAL CAPACITACION	10-12-99	9.939	8.045			0.5	0.2	8.745	8.818	4.409	4.373	8.781
VACANTE	GUERRERO	05	VOCAL ORGANIZACION												
MAXIMINO JUANICO RAMIREZ	GUERRERO	05	VOCAL REGISTRO	01-09-93	9.091	8.182			0.5	0.2	8.882	8.052	4.026	4.441	8.467
FELIPE ARTURO SANCHEZ MIRANDA	GUERRERO	06	VOCAL EJECUTIVO	01-06-94	9.527	8.574			0.5	0.2	9.274	9.368	4.684	4.637	9.321
ROBERTO PERALTA HERNANDEZ	GUERRERO	06	VOCAL SECRETARIO	01-06-93	9.707	8.736			0.5	0.2	9.436	8.856	4.428	4.718	9.146
ARMANDO LOPEZ ESPINOZA	GUERRERO	06	VOCAL CAPACITACION	01-06-93	9.635	8.672			0.5	0.2	9.372	8.622	4.311	4.586	8.997
ALFONSO ALVARADO CHAVELAS	GUERRERO	06	VOCAL ORGANIZACION	01-06-93	9.577	8.565			0.5	0.5	9.565	8.680	4.440	4.763	9.223
ARTURO ALARCON ADAME	GUERRERO	06	VOCAL REGISTRO	01-06-94	9.892	8.002			0.5	0.2	8.702	8.902	4.451	4.351	8.802
LEONOR VELEZ CALVO	GUERRERO	07	VOCAL EJECUTIVO	23-01-97	9.831	8.848			0.5	0.5	9.848	9.570	4.785	4.924	9.709
FERMIN VARGAS VARGAS	GUERRERO	07	VOCAL SECRETARIO	17-04-97	9.779	8.801			0.5	0.5	9.801	9.409	4.705	4.900	9.605
ALFONSO LARA MUNIZ	GUERRERO	07	VOCAL CAPACITACION	16-09-96	9.517	8.565			0.5	0.5	9.565	8.812	4.406	4.782	9.189
JOSE MARIA DURAN GOROSTIETA	GUERRERO	07	VOCAL ORGANIZACION	31-01-00	9.568	7.711			0.5	0.2	8.411	8.875	4.437	4.206	8.643
JOSE LUIS CORTES GENCHI	GUERRERO	07	VOCAL REGISTRO	01-06-93	9.637	8.673			0.5	0.2	9.373	9.054	4.527	4.686	9.213
OMAR ROSARIO AGUILAR	GUERRERO	08	VOCAL EJECUTIVO	23-01-97	9.904	8.014			0.5	0.2	8.714	9.382	4.691	4.357	9.048
RUBEN SANDOVAL VELA	GUERRERO	08	VOCAL SECRETARIO	01-07-94	9.543	8.589			0.5	0.2	8.289	8.533	4.266	4.644	8.911
TERESITA MARTINEZ CUEVAS	GUERRERO	08	VOCAL CAPACITACION	16-09-96	9.472	8.525			0.5	0.2	9.225	9.451	4.726	4.613	9.338
CLEODULFO EZQUIO LOPEZ	GUERRERO	08	VOCAL ORGANIZACION	16-09-96	9.407	8.467			0.5	0.2	9.167	9.186	4.593	4.583	9.176
ABEL APARCICIO AGATON	GUERRERO	08	VOCAL REGISTRO	01-06-94	9.533	8.580			0.5	0.2	9.280	8.980	4.490	4.640	9.130
JOSE ANTONIO BALDERAS CAÑAS	GUERRERO	09	VOCAL EJECUTIVO	23-01-97	9.206	8.285			0.5	0.2	8.985	9.446	4.733	4.493	9.225
LEOPOLDO FUENTES MARTINEZ	GUERRERO	09	VOCAL SECRETARIO	01-06-92	9.659	8.693			0.5	0.2	9.393	9.661	4.430	4.597	9.127
NETZAHUALCOYOTL CASTANEDA NAVARRETE	GUERRERO	09	VOCAL CAPACITACION	01-06-94	9.989	8.082			0.5	0.2	8.782	8.722	4.381	4.391	8.752
JAVIER CHAVEZ AVILA	GUERRERO	09	VOCAL ORGANIZACION	01-06-94	9.389	8.450			0.5	0.2	9.150	8.819	4.410	4.575	8.985
FERNANDO ALIANDRE PEÑA	GUERRERO	09	VOCAL REGISTRO	01-06-94	9.267	8.340			0.5	0.2	9.040	9.419	4.709	4.520	9.229
ENRIQUE MORENO CASTRO	GUERRERO	10	VOCAL EJECUTIVO	01-02-91	9.627	8.664			0.5	0.5	9.664	9.325	4.663	4.832	9.495
ROSA INES DE LA O GARCIA	GUERRERO	10	VOCAL SECRETARIO	01-02-91	9.674	8.706			0.5	0.5	9.706	7.722	3.861	4.853	8.714
MOISES ACOSTA SANCHEZ	GUERRERO	10	VOCAL CAPACITACION	16-09-96	8.897	8.007			0.5	0.2	8.707	8.580	4.290	4.353	8.643
NOE VILLANUEVA SOTELO	GUERRERO	10	VOCAL ORGANIZACION	01-06-94	9.804	8.824			0.5	0.5	9.824	8.932	4.466	4.912	9.378
MIGUEL BELLO CUERVO	GUERRERO	10	VOCAL REGISTRO	01-10-96	9.641	8.677			0.5	0.2	9.377	7.693	3.847	4.688	8.535
JOSE LUIS ASHANE BULOS	HIDALGO	LOCAL	VOCAL EJECUTIVO	01-01-91	9.315	8.383			0.5	0.2	9.083	8.757	4.379	4.542	8.920
JUAN CARLOS MENDOZA MEZA	HIDALGO	LOCAL	VOCAL SECRETARIO	01-01-91	9.331	8.398			0.5	0.2	9.098	8.908	4.454	4.549	9.003
MARIA MAGDALENA GONZALEZ ESCALONA	HIDALGO	LOCAL	VOCAL CAPACITACION	01-06-93	9.143	8.229			0.5	0.2	8.929	8.865	4.433	4.464	8.897
RICARDO BERNARDO SAENZ PINA	HIDALGO	LOCAL	VOCAL ORGANIZACION	01-01-91	9.437	8.494			0.5	0.2	9.194	8.990	4.495	4.597	9.092
ANA ALICIA HOYO CHARLT	HIDALGO	LOCAL	VOCAL REGISTRO	01-06-93	9.354	8.419			0.5	0.5	9.419	9.921	4.461	4.709	9.170
TITO ESPARZA CARRASCA	HIDALGO	LOCAL	COORDINADOR OPERATIVO	01-06-93	9.061	8.155			0.5	0.2	8.955	8.632	4.316	4.427	8.743
ABDUL QUINTERO AZUARA	HIDALGO	01	VOCAL EJECUTIVO	01-02-91	9.318	8.386			0.5	0.2	9.086	8.755	4.378	4.543	8.921
RICARDO SANTIAGO FLORES CRUZ	HIDALGO	01	VOCAL SECRETARIO	01-02-91	9.462	8.516			0.5	0.2	9.216	8.540	4.270	4.608	8.878
PEDRO DEL ANGEL BADILLO	HIDALGO	01	VOCAL CAPACITACION	31-01-00	9.254	8.329			0.5	0.2	9.029	9.247	4.624	4.514	9.138
SAID BARRERA HERNANDEZ	HIDALGO	01	VOCAL ORGANIZACION	01-06-93	9.542	8.588			0.5	0.2	9.288	8.770	4.385	4.644	9.029
NOEL RIVERA HERVERTH	HIDALGO	01	VOCAL REGISTRO	01-02-91	9.314	8.383			0.5	0.5	9.383	8.354	4.177	4.691	8.868
FRANCISCO JAVIER LICONA DURAN	HIDALGO	02	VOCAL EJECUTIVO	01-06-94	9.381	8.443			0.5	0.2	9.143	8.756	4.378	4.571	8.950
JORGE MANUEL MADARIAGA ORTIZ	HIDALGO	02	VOCAL SECRETARIO	16-06-91	9.677	8.709			0.5	0.2	9.409	8.902	4.451	4.704	9.155
VICENTE HERNANDEZ MORALES	HIDALGO	02	VOCAL CAPACITACION	01-02-03	9.524	8.572			0.5	0.2	9.272			9.272	9.272
JOSE LUIS RAMIREZ PEREZ	HIDALGO	02	VOCAL ORGANIZACION	28-11-01	9.419	8.477			0.5	0.2	9.177	8.694	4.347	4.589	8.936
JESUS TORRES ROJO	HIDALGO	02	VOCAL REGISTRO	01-02-91	9.692	8.723			0.5	0.2	9.423	8.325	4.162	4.712	8.874
JOSE RAMIREZ ENCISO	HIDALGO	03	VOCAL EJECUTIVO	11-02-91	9.303	7.472			0.5	0.2	8.172	7.965	3.982	4.086	8.069
JORGE MONTES LOZADA	HIDALGO	03	VOCAL SECRETARIO	01-06-93	8.878	7.991			0.5	0.2	8.691	8.714	4.357	4.345	8.702
ALBERTO JOSE ALONSO FERNANDEZ	HIDALGO	03	VOCAL CAPACITACION	18-11-91	9.293	8.398			0.5	0.2	9.398	8.158	4.029	4.469	8.578
JOSE PEDRAZA MONTIEL	HIDALGO	03	VOCAL ORGANIZACION	16-09-96	9.792	7.913			0.5	0.2	8.613	8.622	4.311	4.306	8.617
ABRAHAM BENITEZ SERRANO	HIDALGO	03	VOCAL REGISTRO	01-09-93	9.240	8.316			0.5	0.2	9.016	8.551	4.275	4.508	8.783
TOMAS AQUINO MATA HERNANDEZ	HIDALGO	04	VOCAL EJECUTIVO	01-02-92	9.977	8.979			0.5	0.5	9.979	9.109	4.555	4.990	9.544
JERONIMO CASTILLO RODRIGUEZ	HIDALGO	04	VOCAL SECRETARIO	16-09-96	9.970	8.973			0.5	0.5	9.973	8.499	4.249	4.987	9.236
GUILLERMO GARCIA BALDERAS	HIDALGO	04	VOCAL CAPACITACION	01-02-91	9.330	8.397			0.5	0.2	9.097	8.781	4.390	4.549	8.939

DIRECCION DE FORMACION, EVALUACION Y PROMOCION

SUBDIRECCION DE EVALUACION

Evaluación Global de los miembros del Servicio Profesional Electoral adscritos a Órganos Desconcentrados

Ejercicio 2003

NOMBRE	ENTIDAD	DISTRITO	CARGO/PUESTO	FECHA DE INGRESO	EVALUACION DESEMPEÑO 2003	PONDERACION EVA. DESEMPEÑO 70%	APROV. PROGRAMA FORMACION	PONDERACION PROG. FORM. 20%	SANCIONES 5%	INCENTIVOS 5%	GLOBAL 2003 PARCIAL	EVALUACION GLOBAL 2002	2002 50%	2003 50%	EVALUACION GLOBAL 2003 FINAL
GRACIANO AUSENCIO VEGA JIMENEZ	HIDALGO	04	VOCAL ORGANIZACION	16-09-96	9.699	8.729			0.5	0.2	9.429	9.379	4.690	4.715	9.404
JOSE MARCELINO AZPEITA HERNANDEZ	HIDALGO	04	VOCAL REGISTRO	18-02-91	9.727	8.755			0.5	0.2	9.455	7.846	3.923	4.727	8.650
GUILLELMO PAREDES CARBAJAL	HIDALGO	05	VOCAL EJECUTIVO	01-02-91	9.904	8.914			0.5	0.5	9.914	8.931	4.465	4.957	9.422
FRANCISCO JAVIER MORALES MORALES	HIDALGO	05	VOCAL SECRETARIO	25-06-97	9.993	8.993			0.5	0.5	9.993	9.320	4.660	4.997	9.656
ERASMO ENRIQUE ROMERO LOMAN	HIDALGO	05	VOCAL CAPACITACION	01-04-03	8.727	7.854			0.5	0.2	8.554			8.554	8.554
JUAN MANUEL TELLEZ ROJAS	HIDALGO	05	VOCAL ORGANIZACION	31-01-00	9.635	8.671			0.5	0.2	9.671	8.687	4.343	4.686	9.029
CARLOS VINICIO GARCIA AYALA	HIDALGO	05	VOCAL REGISTRO	01-02-91	9.859	8.873			0.5	0.5	9.873	8.793	4.351	4.936	9.238
JUAN ANTONIO REYES TREJO	HIDALGO	06	VOCAL EJECUTIVO	01-06-94	9.862	8.876			0.5	0.2	9.876	9.218	4.609	4.788	9.397
ALFONSO LEYVA GONZALEZ	HIDALGO	06	VOCAL SECRETARIO	18-09-96	9.926	8.934			0.5	0.5	9.934	9.354	4.677	4.967	9.644
CUTBERTO SILVA MARTINEZ	HIDALGO	06	VOCAL CAPACITACION	01-06-93	9.443	8.499			0.5	0.2	9.199	9.080	4.540	4.600	9.139
MANUEL RAMIREZ VALTIERRA	HIDALGO	06	VOCAL ORGANIZACION	01-06-93	9.605	8.644			0.5	0.2	9.344	8.899	4.449	4.672	9.121
OSCAR MAYER CERON	HIDALGO	06	VOCAL REGISTRO	01-02-91	9.753	8.778			0.2	0.5	9.478	8.608	4.304	4.739	9.043
DANIEL LARRIETA CARRASCO	HIDALGO	07	VOCAL EJECUTIVO	01-06-93	9.562	8.605			0.5	0.2	9.305	9.037	4.519	4.653	9.171
FERNANDO SALVADOR SOTO PLATA	HIDALGO	07	VOCAL SECRETARIO	01-02-91	9.298	8.368			0.5	0.2	9.068	8.276	4.138	4.534	8.672
ROBERTO TORRES CAMACHO	HIDALGO	07	VOCAL CAPACITACION	16-09-01	9.124	8.212			0.5	0.5	9.212	9.002	4.501	4.606	9.107
MARCO ANTONIO HERNANDEZ ESCAMILLA	HIDALGO	07	VOCAL ORGANIZACION	16-06-00	9.090	8.181			0.5	0.2	8.881	8.902	4.451	4.441	8.892
ROLANDO ARTURO PEREZ GARCIA	HIDALGO	07	VOCAL REGISTRO	19-04-00	9.642	8.678			0.5	0.2	9.378	8.898	4.449	4.689	9.138
ESTEBAN MARIO GARAZ IZARRA	JALISCO	LOCAL	VOCAL EJECUTIVO	01-06-93	9.126	8.213			0.5	0.2	8.913	8.650	4.325	4.457	8.762
PEDRO ARMANDO SANCHEZ CASTILLO	JALISCO	LOCAL	VOCAL SECRETARIO	11-02-91	9.075	8.167			0.5	0.2	8.867	8.362	4.181	4.434	8.615
LUIS ZAMORA COBBAN	JALISCO	LOCAL	VOCAL CAPACITACION	24-11-99	9.445	8.501			0.5	0.2	9.201	8.768	4.384	4.509	8.984
RAFAEL GARCIA GARCIA	JALISCO	LOCAL	VOCAL ORGANIZACION	02-01-91	9.587	8.628			0.5	0.2	9.328	9.000	4.500	4.564	9.164
ROGELIO ARTURO CASTILLO BETANCOURT	JALISCO	LOCAL	VOCAL REGISTRO	16-07-94	9.209	8.288			0.5	0.2	8.988	8.558	4.279	4.494	8.773
JORGE MORELOS GUERRERO	JALISCO	LOCAL	COORDINADOR OPERATIVO	01-06-93	9.242	8.318			0.5	0.2	9.018	8.614	4.307	4.509	8.816
MANUEL DEL TORO BERMUDEZ	JALISCO	LOCAL	COORDINADOR OPERATIVO	28-11-01	9.380	8.442			0.5	0.2	9.142			9.142	9.142
ARTURO GONZALEZ SIERRA	JALISCO	01	VOCAL EJECUTIVO	01-02-91	9.076	8.168			0.5	0.2	8.868	8.262	4.131	4.434	8.565
GABRIEL MORENO MERCADO	JALISCO	01	VOCAL SECRETARIO	01-06-90	8.914	8.022			0.5	0.2	8.722	8.376	4.368	4.361	8.729
LAURA FERNANDEZ BEAS	JALISCO	01	VOCAL CAPACITACION	16-09-01	9.323	8.391			0.5	0.2	9.091	8.506	4.253	4.545	8.799
JUAN RAMON AGUILAR JUAREZ	JALISCO	01	VOCAL ORGANIZACION	01-06-93	8.652	7.787			0.5	0.2	8.487	8.299	4.150	4.243	8.393
JUAN CARLOS SANCHEZ SANCHEZ	JALISCO	02	VOCAL REGISTRO	01-09-93	9.173	8.255			0.5	0.2	8.955	8.600	4.300	4.478	8.778
EDUARDO RODRIGUEZ HERNANDEZ	JALISCO	02	VOCAL EJECUTIVO	01-02-91	9.132	8.219			0.5	0.2	8.919	7.918	3.959	4.460	8.419
JUAN CARLOS MARTINEZ TORRES	JALISCO	02	VOCAL SECRETARIO	02-02-91	9.115	8.204			0.5	0.2	8.904	8.051	4.025	4.452	8.477
IRMA ROMERO NAVARRO	JALISCO	02	VOCAL CAPACITACION	31-01-00	9.264	8.337			0.5	0.2	9.037	9.280	4.640	4.519	9.159
AJUSTIN MORENO GOMEZ	JALISCO	02	VOCAL ORGANIZACION	16-09-01	9.136	8.224			0.5	0.2	8.924	9.721	4.361	4.462	9.323
RAUL ORTEGA LEON	JALISCO	02	VOCAL REGISTRO	23-03-00	9.574	8.617			0.5	0.2	9.317	9.062	4.531	4.658	9.189
GREGORIO DE LA CRUZ FLORES	JALISCO	03	VOCAL EJECUTIVO	01-02-91	9.670	8.703			0.5	0.2	9.403	8.609	4.305	4.701	9.006
CARLOS MACIAS VELASCO	JALISCO	03	VOCAL SECRETARIO	01-02-92	9.789	8.810			0.2	0.2	9.210	8.572	4.286	4.605	8.891
LUIS ALBERTO LIZARDI JAUREGUI	JALISCO	03	VOCAL CAPACITACION	01-06-93	9.786	8.807			0.5	0.5	9.807	8.481	4.241	4.904	9.144
JOSE MANUEL CHAVEZ VILALOBOS	JALISCO	03	VOCAL ORGANIZACION	01-02-91	9.696	8.726			0.5	0.2	9.426	8.768	4.384	4.713	9.097
DANIEL GARCIA CRUZ	JALISCO	03	VOCAL REGISTRO	01-02-91	9.309	8.378			0.5	0.2	9.078	8.670	4.335	4.539	8.874
ARTURO SANCHEZ BEAS	JALISCO	04	VOCAL EJECUTIVO	16-07-94	9.499	8.549			0.5	0.2	9.249	7.999	4.000	4.625	8.624
JOSE JUAN SANCHEZ CONTRERAS	JALISCO	04	VOCAL SECRETARIO	01-06-93	9.236	8.312			0.5	0.2	9.012	8.013	4.006	4.506	8.513
ALVARO DOMINGUEZ RODRIGUEZ	JALISCO	04	VOCAL CAPACITACION	01-06-94	9.420	8.478			0.5	0.2	9.178	8.884	4.432	4.589	9.021
OMAR IVAN CISNEROS MADRID	JALISCO	04	VOCAL ORGANIZACION	16-06-94	9.440	8.496			0.5	0.2	9.196	8.485	4.242	4.598	8.840
ROGELIO VELASCO LOPEZ	JALISCO	04	VOCAL REGISTRO	01-02-91	9.712	8.741			0.5	0.2	9.441	8.615	4.308	4.720	9.028
JORGE DIAZ GONZALEZ	JALISCO	05	VOCAL EJECUTIVO	01-02-91	9.598	8.638			0.5	0.2	9.338	8.316	4.158	4.669	8.827
OSCAR REYNALDO GUTIERREZ LEANO	JALISCO	05	VOCAL SECRETARIO	01-02-95	9.452	8.506			0.5	0.2	9.206	8.044	4.022	4.603	8.629
PEDRO SOLIZANO DOMARTE	JALISCO	05	VOCAL CAPACITACION	01-02-91	9.663	8.712			0.5	0.2	9.216	8.199	4.099	4.608	8.707
ADALBERTO PEREZ PEREZ	JALISCO	05	VOCAL ORGANIZACION	16-10-01	9.328	8.392			0.5	0.2	9.092	8.506	4.253	4.546	8.799
ANA MARIA MORA PEREZ	JALISCO	05	VOCAL REGISTRO	01-06-93	9.437	8.494			0.5	0.2	9.194	8.667	4.334	4.597	9.330
JUAN GABRIEL DEL TORO	JALISCO	06	VOCAL EJECUTIVO	01-06-93	9.251	8.326			0.5	0.2	9.026	7.612	3.806	4.513	8.319
MARCELINO PEREZ CARDIEL	JALISCO	06	VOCAL SECRETARIO	01-06-93	9.690	8.721			0.5	0.2	9.421	8.543	4.272	4.710	9.982
HUGO SERGIO FERNANDEZ LOPEZ	JALISCO	06	VOCAL CAPACITACION	01-02-91	9.464	8.517			0.5	0.2	9.217	8.438	4.219	4.609	8.828
JOSE LUIS LOZANO OCHOA	JALISCO	06	VOCAL ORGANIZACION	16-09-96	9.285	8.356			0.5	0.5	9.356	8.157	4.079	4.678	8.757
VICTORIA MANCILLAS HUERTA	JALISCO	06	VOCAL REGISTRO	01-02-91	9.095	8.186			0.5	0.2	8.886	8.361	4.181	4.443	8.624
RICARDO VAZQUEZ ARECHIGA	JALISCO	07	VOCAL EJECUTIVO	01-02-91	9.434	8.490			0.5	0.2	9.190	8.447	4.224	4.595	8.819
JOSE DE JESUS ROBLES RIVERA	JALISCO	07	VOCAL SECRETARIO	01-06-93	9.383	8.445			0.5	0.2	9.145	7.694	3.847	4.572	8.419
MARIO GARCIA ALCALA	JALISCO	07	VOCAL CAPACITACION	01-02-91	9.011	8.110			0.5	0.2	8.810	8.502	4.251	4.405	8.656
FRANCISCO JAVIER JARAMILLO ORTEGA	JALISCO	07	VOCAL ORGANIZACION	01-10-96	9.078	8.171			0.5	0.2	8.871	8.662	4.341	4.435	8.776
SANTIAGO RAFAEL CARDENAS MOYA	JALISCO	07	VOCAL REGISTRO	01-02-94	9.167	8.251			0.5	0.2	8.951	8.331	4.165	4.475	8.641
CARLOS ROSELIO GALVAN LOPEZ	JALISCO	08	VOCAL EJECUTIVO	01-02-91	9.691	8.712			0.5	0.2	9.412	8.663	4.311	4.706	9.018
LUIS ANTONIO CORONA NAKAMURA	JALISCO	08	VOCAL SECRETARIO	01-06-93	9.286	8.387			0.5	0.2	9.087	8.333	4.466	4.594	8.460
LEONARDO RAZO MURGUIA	JALISCO	08	VOCAL CAPACITACION	16-09-96	9.307	8.316			0.5	0.5	9.316	8.809	4.405	4.958	9.362
JOSE DE JESUS PELAYO HARO	JALISCO	08	VOCAL ORGANIZACION	16-07-94	9.507	8.556			0.5	0.2	9.256	8.688	4.344	4.628	8.972
HECTOR DANIEL IBARRA HERNANDEZ	JALISCO	08	VOCAL REGISTRO	01-02-91	9.670	8.703			0.5	0.2	9.403	8.789	4.394	4.702	9.096
ALBERTO MALDONADO RAMIREZ	JALISCO	09	VOCAL EJECUTIVO	01-02-91	9.283	8.355			0.5	0.2	9.055	8.220	4.110	4.527	8.637

DIRECCION DE FORMACION, EVALUACION Y PROMOCION
SUBDIRECCION DE EVALUACION
Evaluación Global de los miembros del Servicio Profesional Electoral adscritos a Órganos Desconcentrados
Ejercicio 2003

NOMBRE	ENTIDAD	DISTRITO	CARGO/PUESTO	FECHA DE INGRESO	EVALUACION DESEMPEÑO 2003	PONDERACION EVA. DESEMPEÑO 70%	APROV. PROGRAMA FORMACION	PONDERACION PROG. FORM. 20%	SANCIONES 5%	INCENTIVOS 5%	GLOBAL 2003 PARCIAL	EVALUACION GLOBAL 2002	2002 50%	2003 50%	EVALUACION GLOBAL 2003 FINAL
MARCO ANTONIO HERNANDEZ RAMIREZ	JALISCO	09	VOCAL SECRETARIO	01-02-91	8.222	7.400			0.5	0.2	8.100	7.484	3.742	4.050	7.792
JULIAN PEREZ ARANA	JALISCO	09	VOCAL CAPACITACION	01-06-93	9.582	8.624			0.5	0.2	9.324	8.857	4.428	4.662	9.090
JORGE ADRIAN SANTANA SOTO	JALISCO	09	VOCAL ORGANIZACION	01-02-91	9.496	8.546			0.5	0.2	9.246	8.355	4.178	4.623	8.801
FRANCISCO PLASCENCIA GARCIA	JALISCO	09	VOCAL REGISTRO	01-06-93	9.658	8.692			0.5	0.2	9.392	8.747	4.373	4.696	9.069
OSCAR EDUARDO MACIAS SANCHEZ	JALISCO	10	VOCAL EJECUTIVO	10-12-99	9.485	8.537			0.5	0.2	9.237	9.025	4.512	4.618	9.131
DALIA GUADALUPE ROMERO GUTIERREZ	JALISCO	10	VOCAL SECRETARIO	16-09-01	9.512	8.261			0.5	0.2	9.068	9.028	4.513	4.630	9.143
JORGE ANTONIO SOLTERO CARDENAS	JALISCO	10	VOCAL CAPACITACION	01-06-93	9.095	8.179			0.5	0.2	8.379	8.555	4.427	4.438	8.866
JAMIE VAZQUEZ MENDOZA	JALISCO	10	VOCAL ORGANIZACION	01-06-93	9.566	8.609			0.5	0.2	9.309	8.523	4.311	4.655	8.966
JOSE ANTONIO DE LA MORA SANCHEZ	JALISCO	10	VOCAL REGISTRO	01-02-91	9.149	8.234			0.5	0.2	8.934	8.392	4.191	4.467	8.658
ABEL BRAMBILA CHAVEZ	JALISCO	11	VOCAL EJECUTIVO	01-02-91	9.437	8.493			0.5	0.2	9.193	8.589	4.294	4.597	8.891
SALVADOR DE LA MORA CARBAJAL	JALISCO	11	VOCAL SECRETARIO	01-02-91	9.360	8.424			0.5	0.5	9.424	8.824	4.412	4.712	9.124
MARTIN GONZALEZ MUÑOZ	JALISCO	11	VOCAL CAPACITACION	01-06-93	9.696	8.726			0.5	0.5	9.726	9.080	4.540	4.863	9.403
HECTOR MARIO VILLANUEVA CADENAS	JALISCO	11	VOCAL ORGANIZACION	01-06-94	8.621	7.759			0.5	0.2	8.459	8.344	3.172	4.230	7.401
LUIS VICTORIANO LARA JAMIE	JALISCO	11	VOCAL REGISTRO	01-02-91	9.290	8.361			0.5	0.2	9.061	8.730	4.365	4.530	8.895
JORGE DE JESUS GÓMEZ OROZCO	JALISCO	12	VOCAL EJECUTIVO	01-02-91	9.596	8.636			0.5	0.2	9.336	8.607	4.303	4.668	8.972
JOSE DOLORES IBARRA DELGADILLO	JALISCO	12	VOCAL SECRETARIO	01-02-91	9.522	8.570			0.5	0.2	9.270	8.868	4.434	4.635	9.069
MARIA EUGENIA GUERRERO YEO	JALISCO	12	VOCAL CAPACITACION	16-09-96	9.517	8.565			0.5	0.2	9.265	8.706	4.353	4.633	8.986
MARTIN IGNACIO VEGA BOCANEGRA	JALISCO	12	VOCAL ORGANIZACION	01-02-91	9.644	8.680			0.5	0.2	9.380	8.612	4.306	4.690	8.996
JUAN FRANCISCO DE LA CRUZ SERRATO	JALISCO	12	VOCAL REGISTRO	01-02-91	9.521	8.569			0.5	0.2	9.269	8.821	4.410	4.634	9.045
GUILERMO ENCARNACION JIMENEZ	JALISCO	13	VOCAL EJECUTIVO	01-06-93	9.642	8.679			0.5	0.2	9.379	8.573	4.286	4.588	8.975
JUVENCIO MIGUEL ANGEL REYES LENERO	JALISCO	13	VOCAL SECRETARIO	16-07-94	9.489	8.540			0.5	0.2	9.240	8.972	4.486	4.620	9.106
RICARDO LARIOS VALENCIA	JALISCO	13	VOCAL CAPACITACION	16-09-96	9.094	8.184			0.5	0.2	8.884	8.778	4.389	4.442	8.831
GONZALO LOPEZ RENTERIA	JALISCO	13	VOCAL ORGANIZACION	16-09-96	9.361	8.425			0.5	0.2	9.125	8.624	4.312	4.563	8.875
ALBERTO GARCIA RIVERA	JALISCO	13	VOCAL REGISTRO	01-01-91	9.398	8.458			0.5	0.2	9.158	7.845	3.923	4.579	8.502
RODOLFO PONCE SANCHEZ	JALISCO	14	VOCAL EJECUTIVO	14-02-91	9.162	8.246			0.5	0.2	8.946	7.598	3.799	4.473	8.272
HECTOR MANLIO MARTELL GAMEZ	JALISCO	14	VOCAL SECRETARIO	16-07-94	8.749	7.874			0.5	0.2	8.574	8.424	4.212	4.287	8.499
HECTOR MANUEL PRECIADO GONZALEZ	JALISCO	14	VOCAL CAPACITACION	01-09-93	9.082	8.174			0.5	0.2	8.874	9.016	4.508	4.437	8.945
J. AMBROSIO LIRA VALENCIA	JALISCO	14	VOCAL ORGANIZACION	16-09-96	9.005	8.104			0.5	0.2	8.804	8.761	4.381	4.402	8.783
CARLOS ENRIQUE VALLE VAZQUEZTEJEDA	JALISCO	14	VOCAL REGISTRO	01-02-91	9.144	8.230			0.5	0.2	8.930	8.480	4.240	4.465	8.705
JOSE LUIS BRAHMS GÓMEZ	JALISCO	15	VOCAL EJECUTIVO	01-07-94	9.387	8.448			0.5	0.2	9.148	8.357	4.178	4.574	8.753
CESAR SALDIVAR ROJANO	JALISCO	15	VOCAL SECRETARIO	01-06-93	9.658	8.692			0.5	0.5	9.692	8.718	4.389	4.846	9.205
CARMEN ESTELA RUBIO CASTELLANOS	JALISCO	15	VOCAL CAPACITACION	24-11-99	9.700	8.730			0.5	0.5	9.730	8.555	4.278	4.865	9.143
JOSE JAMIE CARRILLO RUIEDA	JALISCO	15	VOCAL ORGANIZACION	16-09-96	9.713	8.742			0.5	0.5	9.742	8.160	4.080	4.971	9.351
RAFAEL HERNANDEZ HERNANDEZ	JALISCO	15	VOCAL REGISTRO	01-06-93	9.685	8.700			0.5	0.2	9.400	8.763	4.382	4.700	9.081
MARCELINO ROSALES RODRIGUEZ	JALISCO	16	VOCAL EJECUTIVO	01-02-91	9.540	8.586			0.5	0.5	9.586	8.808	4.404	4.793	9.197
JOSE ARMANDO PEREZ HERNANDEZ	JALISCO	16	VOCAL SECRETARIO	01-02-91	9.637	8.673			0.5	0.2	9.373	8.617	4.308	4.687	8.995
ERNESTO FIGUEROA CASTILLO	JALISCO	16	VOCAL CAPACITACION	01-02-91	9.346	8.412			0.5	0.2	9.112	8.945	4.472	4.556	9.028
MARIA DOLORES RUIZ AMBRIZ	JALISCO	16	VOCAL ORGANIZACION	16-09-02	9.502	8.552			0.5	0.2	9.252	8.540	4.270	4.628	8.896
LUIS FLORENCIO MALDONADO CEBALLOS	JALISCO	16	VOCAL REGISTRO	01-06-94	9.650	8.685			0.5	0.2	9.385	8.862	4.431	4.693	9.124
ADOLFO MORAN RITO	JALISCO	17	VOCAL EJECUTIVO	01-02-91	9.996	8.096			0.5	0.2	8.796	8.312	4.156	4.398	8.554
JOSE FEDERICO BRAVO CALDERON	JALISCO	17	VOCAL SECRETARIO	01-10-96	9.591	8.632			0.5	0.2	9.332	8.662	4.331	4.666	8.997
JESUS ELLEOT MONTIEL MOLDRANO	JALISCO	17	VOCAL CAPACITACION	01-03-03	9.442	8.498			0.5	0.2	9.198			9.198	9.198
FELIPE DE JESUS OROZCO GARCIA	JALISCO	17	VOCAL ORGANIZACION	01-10-96	9.410	8.469			0.5	0.2	9.169	7.499	3.749	4.584	8.334
JUAN CARLOS MARTINEZ MUNGUIA	JALISCO	17	VOCAL REGISTRO	10-12-99	9.566	8.609			0.5	0.2	9.309	8.663	4.332	4.655	8.986
SALVADOR VILLANUEVA TORRES	JALISCO	18	VOCAL EJECUTIVO	01-06-93	9.695	8.725			0.5	0.2	9.125	7.870	3.935	4.563	8.498
VICTOR GUILERMO BAUTISTA NAVARRO	JALISCO	18	VOCAL SECRETARIO	01-06-93	9.562	8.605			0.5	0.2	9.305	8.983	4.447	4.503	9.349
LUIS GILBERTO SALAS PALACIOS	JALISCO	18	VOCAL CAPACITACION	01-06-96	9.471	8.524			0.5	0.2	9.224	8.596	4.298	4.612	8.910
CARLOS ALEJANDRO CONTRERAS ARJONA	JALISCO	18	VOCAL ORGANIZACION	01-10-90	9.532	8.579			0.5	0.2	9.279	8.499	4.249	4.629	8.889
OSCAR SANTAMARIA CHAVEZ	JALISCO	18	VOCAL REGISTRO	01-10-96	9.593	8.633			0.5	0.2	9.333	9.149	4.575	4.667	9.241
FRANCISCO JAVIER RINCON GARCIA	JALISCO	19	VOCAL EJECUTIVO	13-02-91	9.392	8.453			0.5	0.2	9.153	8.621	4.311	4.576	8.887
JORGE MARTINEZ COBIAN	JALISCO	19	VOCAL SECRETARIO	01-02-91	9.537	7.684			0.5	0.2	8.384	8.364	4.182	4.192	8.374
RAMON VARGAS ORTEGA	JALISCO	19	VOCAL CAPACITACION	01-02-91	9.180	8.262			0.5	0.2	8.962	8.578	4.379	4.481	8.860
PEDRO RUBIO MONTANO	JALISCO	19	VOCAL ORGANIZACION	15-04-91	9.016	8.115			0.5	0.2	8.815	8.555	4.278	4.407	8.665
GABRIEL MENDOZA GUTIERREZ	JALISCO	19	VOCAL REGISTRO	01-02-91	9.422	8.480			0.5	0.5	9.480	8.704	4.352	4.740	9.092
VACANTE	MEXICO	LOCAL	VOCAL EJECUTIVO												
ELSA ALMAZAN BARRERA	MEXICO	LOCAL	COORDINADOR OPERATIVO	16-05-94	8.620	7.758			0.5	0.2	8.458	8.511	4.255	4.229	8.484
ERASMO GALEANA RIVERA	MEXICO	LOCAL	COORDINADOR OPERATIVO	01-09-93	9.536	8.582			0.5	0.2	9.282			9.282	9.282
GERARDO VALLE HERNANDEZ	MEXICO	LOCAL	COORDINADOR OPERATIVO	01-11-93	9.654	8.688			0.5	0.5	9.688			9.688	9.688
JOSE FRANCISCO VILLAVICENCIO RODRIGUEZ	MEXICO	01	VOCAL EJECUTIVO	01-06-93	9.766	8.789			0.5	0.2	9.489	8.742	4.371	4.745	9.116
ANGEL CID ROMERO	MEXICO	01	VOCAL SECRETARIO	14-02-91	9.762	8.785			0.5	0.2	9.385	8.630	4.415	4.743	9.158
JESUS ESQUIER VEGA	MEXICO	01	VOCAL CAPACITACION	16-10-96	9.580	8.622			0.5	0.2	9.272	8.857	4.428	4.661	9.090
MARTIN GONZALEZ MARIN	MEXICO	01	VOCAL ORGANIZACION	01-09-93	9.958	8.962			0.5	0.5	9.962			4.253	9.234
FLORENTINO FRANCISCO MEDRANO GUADARRAMA	MEXICO	01	VOCAL REGISTRO	11-02-91	9.577	8.619			0.5	0.2	9.319	8.532	4.266	4.660	8.926
HUMBERTO FABIAN RAMIREZ GORDIANO	MEXICO	02	VOCAL EJECUTIVO	01-02-91	9.625	8.663			0.5	0.2	9.363	8.858	4.429	4.681	9.110
LEONARDO FRANCISCO SANCHEZ ARALUO	MEXICO	02	VOCAL SECRETARIO	15-06-91	9.765	8.789			0.5	0.2	9.489	8.576	4.288	4.744	9.032

DIRECCION DE FORMACION, EVALUACION Y PROMOCION

SUBDIRECCION DE EVALUACION

Evaluación Global de los miembros del Servicio Profesional Electoral adscritos a Órganos Desconcentrados

Ejercicio 2003

NOMBRE	ENTIDAD	DISTRITO	CARGO/PUESTO	FECHA DE INGRESO	EVALUACION DESEMPEÑO 2003	PONDERACION EVA. DESEMPEÑO 70%	APROV. PROGRAMA FORMACION	PONDERACION PROG. FORM. 20%	SANCIONES 5%	INCENTIVOS 5%	GLOBAL 2003	EVALUACION GLOBAL 2002	2002 50%	2003 50%	EVALUACION GLOBAL 2003 FINAL
											PARCIAL				
ARTURO TAPIA MUÑOZ	MEXICO	02	VOCAL CAPACITACION	16-06-01	8.724	7.852			0.5	0.2	8.552	9.040	4.520	4.276	8.796
LORENA DEL CARMEN RUIZ GONZALEZ	MEXICO	02	VOCAL ORGANIZACION	16-10-01	9.928	8.935			0.5	0.5	9.935	8.324	4.162	4.968	9.130
JOSE GUADALUPE RAMOS GOMEZ	MEXICO	02	VOCAL REGISTRO	01-06-93	9.463	8.517			0.5	0.2	9.217	8.643	4.321	4.608	8.930
SALOMON MARTINEZ ALVAREZ	MEXICO	03	VOCAL EJECUTIVO	01-07-94	9.781	8.803			0.5	0.2	9.503	8.999	4.500	4.751	9.251
INOCENTE ARRATIA GONZALEZ	MEXICO	03	VOCAL SECRETARIO	16-10-96	8.790	7.911			0.5	0.2	8.611	9.080	4.540	4.306	8.846
EDGAR MACEDO MARTINEZ	MEXICO	03	VOCAL CAPACITACION	16-10-96	9.359	8.423			0.5	0.2	9.123	8.758	4.384	4.562	9.346
JOSE LUIS LIEVANOS ANGELES	MEXICO	03	VOCAL ORGANIZACION	16-10-96	9.200	8.260			0.5	0.2	8.360	8.639	4.314	4.498	8.894
SERGIO RAUL SUAREZ VAZQUEZ	MEXICO	03	VOCAL REGISTRO	31-01-00	9.514	8.562			0.5	0.2	9.262	8.863	4.432	4.631	9.063
MARIA DE LOURDES SANTARRIAGA SANDOVAL	MEXICO	04	VOCAL EJECUTIVO	30-04-92	9.360	8.424			0.5	0.2	9.124	8.854	4.427	4.562	8.989
MA. DEL REFUGIO GARCIA LOPEZ	MEXICO	04	VOCAL SECRETARIO	16-09-01	8.659	7.793			0.5	0.2	8.493	8.595	4.298	4.246	8.544
MIGUEL ANGEL CERRILLO LOPEZ	MEXICO	04	VOCAL CAPACITACION	16-09-01	8.610	7.749			0.5	0.2	8.449	8.538	4.269	4.224	8.493
LUIGUI VILLEGAS ALARCÓN	MEXICO	04	VOCAL ORGANIZACION	16-01-03	9.083	8.175			0.5	0.2	8.875			8.875	8.875
MARIA DE LOURDES ROMANA BARRERA CADENA	MEXICO	04	VOCAL REGISTRO	01-06-93	8.913	8.021			0.5	0.2	8.721	8.639	4.320	4.361	8.680
FRANCISCO MANUEL CARRERO PANTOJA	MEXICO	05	VOCAL EJECUTIVO	01-01-91	9.608	8.647			0.5	0.2	9.347	8.762	4.381	4.674	9.054
CARLOS CUELLAR MORENO	MEXICO	05	VOCAL SECRETARIO	01-02-91	9.036	8.132			0.5	0.2	8.832	8.700	4.350	4.416	8.766
GEORGINA RAMIREZ JIMENEZ	MEXICO	05	VOCAL CAPACITACION	01-09-93	9.310	8.379			0.5	0.2	9.079	8.847	4.423	4.540	8.963
MARCO ANTONIO MONTES DE OCA CRUZ	MEXICO	05	VOCAL ORGANIZACION	16-10-96	9.836	8.852			0.5	0.2	9.552	8.899	4.449	4.776	9.225
FERNANDO DE LA CRUZ EVARISTO	MEXICO	05	VOCAL REGISTRO	01-06-93	8.884	7.996			0.5	0.2	8.696	7.636	3.818	4.348	8.166
TIBURCIO RIOS ALVAREZ	MEXICO	06	VOCAL EJECUTIVO	16-10-96	9.684	8.715			0.5	0.2	9.415	9.470	4.735	4.708	9.443
MARGARITA REYES RAMOS	MEXICO	06	VOCAL SECRETARIO	14-02-91	9.097	8.167			0.5	0.2	8.367	8.654	4.427	4.444	8.871
BENIGNO ROBERTO SANCHEZ PALACIOS	MEXICO	06	VOCAL CAPACITACION	24-11-99	9.088	8.179			0.5	0.2	8.979	8.982	4.491	4.439	8.930
FELIX CELIS ESPINOSA	MEXICO	06	VOCAL ORGANIZACION	16-10-96	9.833	8.849			0.5	0.2	9.549	8.590	4.295	4.775	9.070
JAIME MACIAS CARMONA	MEXICO	06	VOCAL REGISTRO	01-06-93	9.438	8.494			0.5	0.2	9.194	8.817	4.409	4.597	9.006
JOSE NICOLAS OTAMENDI CONTRERAS	MEXICO	07	VOCAL EJECUTIVO	12-04-91	9.503	8.553			0.5	0.2	9.253	8.816	4.408	4.628	9.035
OSCAR GONZALEZ CRUZ	MEXICO	07	VOCAL SECRETARIO	11-02-91	9.014	8.113			0.5	0.2	8.813	8.748	4.374	4.406	8.781
MA. GUADALUPE ROBLES FLORES	MEXICO	07	VOCAL CAPACITACION	01-06-93	9.070	8.163			0.5	0.2	8.863	8.818	4.409	4.432	8.840
JAIME AGUIRRE SANDOVAL	MEXICO	07	VOCAL ORGANIZACION	01-11-93	9.813	8.831			0.5	0.2	9.531	8.956	4.478	4.766	9.244
VICTORINA JUAREZ DIAZ	MEXICO	07	VOCAL REGISTRO	01-06-94	9.827	8.844			0.5	0.2	9.544	8.707	4.354	4.772	9.126
JAIME JORGE HIGUERA GONZALEZ	MEXICO	08	VOCAL EJECUTIVO	01-02-91	10.000	9.000			0.5	0.5	10.000	9.137	4.569	5.000	9.569
MIGUEL ANGEL LOPEZ SOTO	MEXICO	08	VOCAL SECRETARIO	11-02-91	9.526	8.574			0.5	0.2	9.274	8.687	4.483	4.637	9.120
ENRIQUE TELLEZ CAMPOS	MEXICO	08	VOCAL CAPACITACION	01-06-93	9.116	8.205			0.5	0.2	8.905	8.659	4.329	4.452	8.782
MARTHA DEL CARMEN PICAZO ROMO	MEXICO	08	VOCAL ORGANIZACION	01-11-93	9.670	8.703			0.5	0.2	9.403	7.782	3.881	4.702	8.593
RICARDO MENA ZAMBRANO	MEXICO	08	VOCAL REGISTRO	01-02-91	9.001	8.101			0.5	0.2	8.301	8.660	4.300	4.400	8.700
MA. GUADALUPE ARRANGA VEGA	MEXICO	09	VOCAL EJECUTIVO	01-06-94	9.778	8.800			0.5	0.2	9.500	8.604	4.002	4.750	8.752
DAVID ELIAS HERNANDEZ	MEXICO	09	VOCAL SECRETARIO	01-10-91	9.547	8.592			0.5	0.2	9.292	8.639	4.320	4.646	8.966
HECTOR GUSTAVO ALTAMIRANO ZALDIVAR	MEXICO	09	VOCAL CAPACITACION	16-10-96	9.395	8.455			0.5	0.2	9.155	8.324	4.162	4.578	8.739
CLAUDIA MEJIA VALDES	MEXICO	09	VOCAL ORGANIZACION	16-10-96	9.851	8.866			0.5	0.2	9.566	9.038	4.519	4.783	9.302
DANIEL RODRIGUEZ HERNANDEZ	MEXICO	09	VOCAL REGISTRO	11-02-91	9.497	8.547			0.5	0.2	9.247	8.627	4.313	4.624	8.937
FRANCISCO JAVIER ARANA FRAGOSO	MEXICO	10	VOCAL EJECUTIVO	16-06-01	9.343	8.408			0.5	0.2	9.108	8.538	4.269	4.554	8.823
SALVADOR CALDERON CALDERON	MEXICO	10	VOCAL CAPACITACION	01-06-93	9.956	8.060			0.5	0.2	8.760	8.768	4.384	4.380	8.764
SANTIAGO JIMENEZ VALADEZ	MEXICO	10	VOCAL ORGANIZACION	16-10-96	9.083	8.175			0.5	0.2	8.875	8.888	4.444	4.438	8.882
GABRIEL BELLO HERRERA	MEXICO	10	VOCAL REGISTRO	23-03-00	9.208	8.287			0.5	0.2	8.987	8.415	4.208	4.494	8.701
NICOLAS GARCIA GRANADOS	MEXICO	11	VOCAL EJECUTIVO	01-07-95	9.626	8.663			0.5	0.2	9.363	9.002	4.501	4.682	9.182
ARMANDO LEJARAZO CRUZ	MEXICO	11	VOCAL SECRETARIO	30-04-92	9.689	8.720			0.5	0.2	9.420	9.102	4.551	4.710	9.261
LUIS MIGUEL RIOS FRAGOSO	MEXICO	11	VOCAL CAPACITACION	01-02-91	9.199	8.279			0.5	0.2	8.979	8.874	4.437	4.490	8.927
JORGE MANUEL MOQUEL NOVELO	MEXICO	11	VOCAL ORGANIZACION	16-10-96	9.756	8.781			0.5	0.2	9.481	8.943	4.422	4.740	9.162
MARIA BLANCA TEJAN JURADO	MEXICO	11	VOCAL REGISTRO	01-06-94	9.671	8.704			0.5	0.2	9.374	8.982	4.486	4.587	9.183
CIRILO ESPINEL LUGO	MEXICO	12	VOCAL EJECUTIVO	01-02-91	9.710	8.739			0.5	0.2	9.439	8.839	4.419	4.720	9.139
SERGIO SARBAYA GARCIA	MEXICO	12	VOCAL SECRETARIO	01-02-91	9.592	8.632			0.5	0.2	9.332	8.818	4.409	4.666	9.075
LORENZO REYES COLIN	MEXICO	12	VOCAL CAPACITACION	16-10-96	9.359	8.423			0.5	0.2	9.123	8.752	4.376	4.561	8.937
JOSE JUAN DIEGO ESPINOSA PÉREA	MEXICO	12	VOCAL ORGANIZACION	01-06-94	9.879	8.891			0.5	0.2	9.591	8.780	4.390	4.795	9.186
JOSE ANTONIO NEME HURTADO DE MENDOZA	MEXICO	12	VOCAL REGISTRO	01-07-99	9.694	8.725			0.5	0.2	9.425	8.700	4.350	4.712	9.062
JACOBO GUZMAN JAVIER	MEXICO	13	VOCAL EJECUTIVO	15-02-91	9.648	8.683			0.5	0.2	9.383	8.443	4.222	4.691	8.913
LUIS ADRIAN CRUZ ABEYRO HERNANDEZ	MEXICO	13	VOCAL SECRETARIO	01-06-93	9.149	8.234			0.5	0.2	8.934	8.755	4.378	4.467	8.845
FAUSTO ROBERTO RAMIREZ GRANIA	MEXICO	13	VOCAL CAPACITACION	01-06-93	8.700	7.830			0.5	0.2	8.530	8.612	4.306	4.265	8.571
EMILIO GALDINO AQUINO SORIANO	MEXICO	13	VOCAL ORGANIZACION	01-09-93	9.769	8.792			0.5	0.2	9.492	9.009	4.505	4.746	9.251
AGUSTIN MURILLO GODOY	MEXICO	13	VOCAL REGISTRO	01-06-93	9.305	8.374			0.5	0.2	9.074	8.382	4.191	4.537	8.728
FERNANDO RUIZ NAVARRO	MEXICO	14	VOCAL EJECUTIVO	15-04-91	9.707	8.736			0.5	0.2	9.436	9.110	4.555	4.718	9.273
JOSE LUIS ROSALES VILLANUEVA	MEXICO	14	VOCAL SECRETARIO	01-07-94	9.611	8.650			0.5	0.2	9.350	8.843	4.421	4.675	9.096
MIREYA CAMPOS ALBARRAN	MEXICO	14	VOCAL CAPACITACION	16-09-96	9.822	7.940			0.5	0.2	8.340	8.716	4.359	4.329	8.678
SERGIO ALEJANDRO TELLEZ PADILLA	MEXICO	14	VOCAL ORGANIZACION	15-06-91	9.591	8.637			0.5	0.2	9.337	8.737	4.369	4.668	9.037
FRANCISCO MANCILLA HERNANDEZ	MEXICO	14	VOCAL REGISTRO	16-10-96	9.150	8.235			0.5	0.2	8.935	8.797	4.398	4.468	8.866
GABRIEL FLORES PADILLA	MEXICO	15	VOCAL EJECUTIVO	15-02-91	9.638	8.674			0.5	0.2	9.374	9.166	4.583	4.687	9.270
LÁZARO GARCÍA CHAVEZ	MEXICO	15	VOCAL SECRETARIO	15-02-91	9.783	8.805			0.5	0.2	9.505	8.979	4.489	4.752	9.242
ANA MA. DE LOURDES GALINDO AVINA	MEXICO	15	VOCAL CAPACITACION	01-06-94	8.859	7.973			0.5	0.2	8.673	8.764	4.382	4.337	8.719

DIRECCION DE FORMACION, EVALUACION Y PROMOCION

SUBDIRECCION DE EVALUACION

Evaluación Global de los miembros del Servicio Profesional Electoral adscritos a Órganos Desconcentrados

Ejercicio 2003

NOMBRE	ENTIDAD	DISTRITO	CARGO/PUESTO	FECHA DE INGRESO	EVALUACION DESEMPEÑO 2003	PONDERACION EVA. DESEMPEÑO 70%	APROV. PROGRAMA FORMACION	PONDERACION PROG. FORM. 20%	SANCIONES 5%	INCENTIVOS 5%	GLOBAL 2003 PARCIAL	EVALUACION GLOBAL 2002	2002 50%	2003 50%	EVALUACION GLOBAL 2003 FINAL
FERNANDO VICENTE LOPEZ LARA	MEXICO	15	VOCAL ORGANIZACION	01-02-94	9.846	8.861			0.5	0.2	9.561	8.751	4.376	4.781	9.156
GUILLELMO LOPEZ SANCHEZ	MEXICO	15	VOCAL REGISTRO	01-06-93	8.898	8.008			0.5	0.2	8.708	8.647	4.323	4.354	8.677
FRANCISCO FERNANDO ZERON PORRAS	MEXICO	16	VOCAL EJECUTIVO	01-06-93	9.648	8.683			0.5	0.2	9.383	9.050	4.525	4.692	9.217
ELIZABETH VENTURA MARCIAL	MEXICO	16	VOCAL SECRETARIO	01-06-93	9.504	8.554			0.5	0.2	9.254	8.885	4.443	4.627	9.070
MARIA ALEJANDRA GUTIERREZ ARELLANO	MEXICO	16	VOCAL CAPACITACION	01-10-96	9.089	8.180			0.5	0.2	8.880	9.097	4.549	4.440	8.989
EDITH BELEN RIVERA MONTENEGRO	MEXICO	16	VOCAL ORGANIZACION	10-12-99	9.099	8.189			0.5	0.2	8.999	8.199	4.100	4.444	8.544
CESAR HORACIO ORTEZ CRUZ	MEXICO	16	VOCAL REGISTRO	11-08-92	9.323	8.399			0.5	0.2	9.399	8.693	4.392	4.546	8.947
FERNANDO CABALLERO SOTELO	MEXICO	17	VOCAL EJECUTIVO	11-02-91	9.891	8.722			0.5	0.5	9.722	9.144	4.572	4.861	9.433
ALFREDO EDUARDO VILLALPANDO MEZA	MEXICO	17	VOCAL SECRETARIO	01-06-94	9.697	8.646			0.5	0.5	9.646	8.962	4.461	4.823	9.304
EDUARDO RUBEN GARCIA HERRERA	MEXICO	17	VOCAL CAPACITACION	16-09-01	8.263	7.437			0.5	0.2	8.137	8.887	4.444	4.068	8.512
TOMAS CIUTLAHUAC MARTINEZ AGUILAR	MEXICO	17	VOCAL ORGANIZACION	16-10-96	9.807	8.826			0.5	0.5	9.826	8.438	4.219	4.913	9.132
PEDRO MACIAS VALLADOLID	MEXICO	17	VOCAL REGISTRO	01-11-93	9.070	8.163			0.5	0.2	8.863	8.478	4.239	4.431	8.670
JOAQUIN RUBIO SANCHEZ	MEXICO	18	VOCAL EJECUTIVO	10-12-99	9.185	8.266			0.5	0.2	8.966	8.864	4.432	4.483	8.915
MARIO ESTEBAN ALVAREZ OROZCO	MEXICO	18	VOCAL SECRETARIO	01-07-94	7.666	6.899			0.5	0.2	7.599	8.236	4.118	3.800	7.918
ESTELA GUTIERREZ SANCHEZ	MEXICO	18	VOCAL ORGANIZACION	01-06-93	8.949	8.054			0.5	0.2	8.754	8.398	4.199	4.377	8.576
ENRIQUE ALFREDO MONTES DE OCA MAYA	MEXICO	18	VOCAL REGISTRO	01-06-93	8.889	8.000			0.5	0.2	8.700	8.425	4.213	4.350	8.563
FERNANDO ARREOLA FRANCO	MEXICO	19	VOCAL EJECUTIVO	11-02-91	9.560	8.604			0.5	0.2	9.304	8.899	4.449	4.652	9.102
JULIO JESUS ROBLEDLO SALDANA	MEXICO	19	VOCAL SECRETARIO	11-02-91	9.466	8.519			0.5	0.2	9.219	8.611	4.305	4.610	8.915
MARIA VICTORIA GUTIERREZ HERRERA	MEXICO	19	VOCAL CAPACITACION	11-02-91	9.167	8.250			0.5	0.2	8.950	8.652	4.316	4.475	8.791
GABRIEL EMILIO LAZCANO RAMIREZ	MEXICO	19	VOCAL ORGANIZACION	01-06-93	9.259	8.332			0.5	0.2	9.332	8.760	4.356	4.516	8.871
MARIO MIRANDA VELAZQUEZ	MEXICO	19	VOCAL REGISTRO	01-06-93	8.816	7.936			0.5	0.2	8.636	7.979	3.939	4.317	8.257
PABLO MUÑOZ AGUILERA	MEXICO	20	VOCAL EJECUTIVO	01-05-92	9.468	8.521			0.5	0.2	9.221	8.513	4.256	4.611	8.867
HECTOR CASTRO RIVADENEYRA	MEXICO	20	VOCAL SECRETARIO	16-09-01	9.664	8.697			0.5	0.2	9.397	8.629	4.314	4.699	9.013
MIGUEL PEDROZA GUERRERO	MEXICO	20	VOCAL CAPACITACION	16-10-96	8.999	8.099			0.5	0.2	8.799	8.506	4.253	4.399	8.653
JOEL ARMANDO CRISPIN ESPINOSA	MEXICO	20	VOCAL REGISTRO	01-06-93	8.922	8.030			0.5	0.2	8.730	8.602	4.301	4.365	8.666
LILIA ERENDIRA SANCHEZ ARTEAGA	MEXICO	21	VOCAL EJECUTIVO	15-09-01	9.335	8.401			0.5	0.2	9.101	9.301	4.651	4.551	9.201
RICARDO RUIZ HERNANDEZ	MEXICO	21	VOCAL SECRETARIO	11-02-91	8.961	8.065			0.5	0.2	8.765	7.657	3.829	4.382	8.211
MARIA IRMA VARELA HERNANDEZ	MEXICO	21	VOCAL CAPACITACION	01-10-96	9.031	8.128			0.5	0.2	8.828	8.538	4.269	4.414	8.683
VACANTE	MEXICO	21	VOCAL ORGANIZACION												
ALFONSO FLORES SALGADO	MEXICO	21	VOCAL REGISTRO	18-02-91	9.664	8.697			0.5	0.2	9.397	8.824	4.412	4.699	9.111
AGUSTIN MALDONADO GOMEZ	MEXICO	22	VOCAL EJECUTIVO	01-06-93	9.729	8.756			0.5	0.2	9.456	9.097	4.549	4.728	9.277
FRANCISCO JAVIER SORIANO LOPEZ	MEXICO	22	VOCAL SECRETARIO	13-08-91	9.187	8.268			0.5	0.2	8.968	8.623	4.411	4.484	8.895
IGNACIO HUESCA LICONA	MEXICO	22	VOCAL CAPACITACION	16-10-96	8.461	7.533			0.5	0.2	8.333	8.666	4.333	4.169	8.500
EZEQUIEL JUAREZ ELIZALDE	MEXICO	22	VOCAL ORGANIZACION	15-10-96	9.134	8.220			0.5	0.2	8.920	8.674	4.437	4.460	8.897
MARCO ANTONIO GONZALEZ PALACIOS	MEXICO	22	VOCAL REGISTRO	24-11-99	9.957	8.962			0.5	0.2	9.762	8.073	4.037	4.381	8.417
MARIA DEL CARMEN SANCHEZ NAVA	MEXICO	23	VOCAL EJECUTIVO	11-02-91	9.706	8.736			0.5	0.2	9.436	9.232	4.616	4.718	9.334
RAUL ANTONIO AGUILAR MARTINEZ	MEXICO	23	VOCAL SECRETARIO	16-10-96	9.345	8.411			0.5	0.2	9.111	8.773	4.387	4.555	8.942
JUAN MARTIN MERCADO MANCILLA	MEXICO	23	VOCAL CAPACITACION	08-06-91	9.160	8.244			0.5	0.2	8.944	8.485	4.242	4.472	8.714
ALBERTO BAUTISTA NAVA	MEXICO	23	VOCAL ORGANIZACION	08-06-91	9.630	8.667			0.5	0.2	9.367	8.795	4.397	4.684	9.081
MARTIN VIDAL GARCIA NAVARRO	MEXICO	23	VOCAL REGISTRO	01-06-93	9.166	8.249			0.5	0.2	8.949	8.226	4.113	4.475	8.588
RENE EDUARDO BORRERO HERNANDEZ	MEXICO	24	VOCAL EJECUTIVO	16-10-96	8.632	7.769			0.5	0.2	8.469	9.028	4.514	4.235	8.749
MAXIMINO VERGARA SANCHEZ	MEXICO	24	VOCAL SECRETARIO	16-10-96	8.346	7.511			0.5	0.2	8.211	8.477	4.239	4.106	8.344
J. ISABEL MARTINEZ CRISTOBAL	MEXICO	24	VOCAL CAPACITACION	01-02-02	8.642	7.777			0.2	0.2	8.177	7.992	3.996	4.089	8.085
MARCOS ADRIAN CHAVEZ MEZA	MEXICO	24	VOCAL ORGANIZACION	16-09-01	8.965	8.069			0.5	0.2	8.769	8.688	4.344	4.384	8.728
DAVID GARCIA BANOS	MEXICO	24	VOCAL REGISTRO	31-01-00	8.943	8.049			0.5	0.2	8.749	8.713	4.356	4.375	8.731
EDUARDO GONZALEZ VARRAS	MEXICO	25	VOCAL EJECUTIVO	01-06-93	9.649	8.684			0.5	0.2	9.384	8.963	4.482	4.692	9.174
VICENTE CAMARON DE LA ROSA	MEXICO	25	VOCAL SECRETARIO	14-03-91	8.603	8.244			0.5	0.2	8.344	8.766	4.384	4.672	9.056
GUSTAVO GARCIA CELIS	MEXICO	25	VOCAL CAPACITACION	15-03-91	8.859	7.973			0.5	0.2	8.673	8.555	4.268	4.337	8.604
MA. DEL ROCIO FLORES FLORES	MEXICO	25	VOCAL ORGANIZACION	20-03-91	9.438	8.493			0.5	0.2	9.193	8.810	4.405	4.596	9.001
JAIME ABUNDO ORTEGA LOPEZ	MEXICO	25	VOCAL REGISTRO	01-06-94	8.893	8.004			0.1	0.2	8.304	8.185	4.093	4.152	8.244
CARLOS ENRIQUE VALLEJO CAMACHO	MEXICO	26	VOCAL EJECUTIVO	01-06-93	9.498	8.549			0.5	0.2	9.249	9.105	4.553	4.624	9.177
ESTEBAN JESUS HERNANDEZ SALGUERO	MEXICO	26	VOCAL SECRETARIO	01-06-93	8.261	7.434			0.5	0.2	8.134	8.132	4.066	4.067	8.133
ANTONIA ELOISA QUEZADA ELIZALDE	MEXICO	26	VOCAL CAPACITACION	16-10-96	9.526	8.573			0.5	0.2	9.273	8.973	4.486	4.637	9.123
MYRIAM VILLEGAS AGUILAR	MEXICO	26	VOCAL ORGANIZACION	01-09-93	9.592	8.633			0.5	0.2	9.333	8.542	4.271	4.667	8.937
MA. DE LA NATIVIDAD ESCAMILLA ROBLES	MEXICO	26	VOCAL REGISTRO	11-03-91	9.047	8.143			0.5	0.2	8.843	8.726	4.363	4.421	8.784
JUAN FLORES BECERRIL	MEXICO	27	VOCAL EJECUTIVO	15-02-91	9.667	8.701			0.5	0.2	9.401	9.057	4.528	4.700	9.229
JOSE RECLLAS VAZQUEZ	MEXICO	27	VOCAL SECRETARIO	01-02-91	9.670	8.703			0.5	0.2	9.403	8.632	4.316	4.701	9.018
MIRTA TERESITA DEL NIÑO JESUS JAIMES VALLE	MEXICO	27	VOCAL CAPACITACION	17-04-97	8.935	8.041			0.5	0.2	8.741	8.767	4.383	4.371	8.754
JULIO CESAR SALINAS RODRIGUEZ	MEXICO	27	VOCAL ORGANIZACION	01-02-94	9.642	8.676			0.5	0.2	9.376	8.868	4.434	4.689	9.123
HUMBERTO RODRIGUEZ TERRON	MEXICO	27	VOCAL REGISTRO	01-06-93	9.625	8.659			0.5	0.2	9.349	8.298	4.104	4.322	8.426
GERMAN MUÑOZ MONTES DE OCA	MEXICO	28	VOCAL EJECUTIVO	16-03-92	9.750	8.775			0.5	0.2	9.475	9.475	4.945	4.945	9.475
SALVADOR ZEPEDA HERRERA	MEXICO	28	VOCAL SECRETARIO	01-05-92	9.398	8.458			0.5	0.2	9.158	8.636	4.318	4.579	8.897
VICTOR RUIZ BELTRAN	MEXICO	28	VOCAL CAPACITACION	14-02-91	9.228	8.306			0.5	0.2	9.006	8.339	4.170	4.503	8.672
MIGUEL NAJERA ARANDA	MEXICO	28	VOCAL ORGANIZACION	16-10-96	9.702	8.731			0.5	0.2	9.431	8.338	4.169	4.718	8.885
FERNANDO DURAN FRAGOSO	MEXICO	28	VOCAL REGISTRO	01-06-93	9.239	8.315			0.5	0.2	9.015	8.898	4.449	4.508	8.957

DIRECCION DE FORMACION, EVALUACION Y PROMOCION

SUBDIRECCION DE EVALUACION

Evaluación Global de los miembros del Servicio Profesional Electoral adscritos a Órganos Desconcentrados

Ejercicio 2003

NOMBRE	ENTIDAD	DISTRITO	CARGO/PUESTO	FECHA DE INGRESO	EVALUACION DESEMPEÑO 2003	PONDERACION EVA. DESEMPEÑO 70%	APROV. PROGRAMA FORMACION	PONDERACION PROG. FORM. 20%	SANCCIONES 5%	INCENTIVOS 5%	GLOBAL 2003 PARCIAL	EVALUACION GLOBAL 2002	2002 50%	2003 50%	EVALUACION GLOBAL 2003 FINAL
AMADOR ORTIZ ACOSTA	MEXICO	29	VOCAL EJECUTIVO	15-02-91	9.605	8.645			0.5	0.2	9.345	9.188	4.594	4.672	9.266
MARTHA TERESA JUAREZ PAQUINI	MEXICO	29	VOCAL SECRETARIO	15-02-91	9.708	8.737			0.5	0.2	9.437	8.966	4.483	4.718	9.201
TERESA MARCIAL LUIS	MEXICO	29	VOCAL CAPACITACION	15-02-91	9.148	8.233			0.5	0.2	8.933	8.804	4.402	4.467	8.869
TERESA GUERRA VILLEGAS	MEXICO	29	VOCAL ORGANIZACION	16-10-96	9.270	8.343			0.5	0.2	9.043	7.644	3.822	4.522	8.343
MIGUEL ANGEL LOPEZ BERNAL	MEXICO	29	VOCAL REGISTRO	16-02-91	9.162	8.246			0.5	0.2	8.946	8.731	4.366	4.473	8.839
VACANTE	MEXICO		VOCAL EJECUTIVO												
ALMA ROSA AMARO CAZARES	MEXICO	30	VOCAL SECRETARIO	15-02-91	9.621	8.659			0.5	0.2	9.369	8.894	4.447	4.690	9.137
ARTURO BARZALOBRE QUERRERO	MEXICO	30	VOCAL CAPACITACION	11-02-91	9.267	8.341			0.5	0.2	9.041	8.180	4.090	4.520	8.510
GEORGINA MARTINEZ SANCHEZ	MEXICO	30	VOCAL ORGANIZACION	08-03-91	9.354	8.419			0.5	0.2	9.119	8.867	4.433	4.559	8.993
VICTOR MANUEL MORALES REYES	MEXICO	30	VOCAL REGISTRO	28-06-91	9.462	8.516			0.5	0.2	9.216	8.521	4.260	4.608	8.868
PATRICIO GARCIA SANDOVAL	MEXICO	31	VOCAL EJECUTIVO	14-02-91	9.887	8.998			0.5	0.5	9.898	8.930	4.465	4.949	9.414
JACOBO HERNANDEZ BETANZOS	MEXICO	31	VOCAL SECRETARIO	11-02-91	9.610	8.649			0.5	0.2	9.349	9.113	4.557	4.675	9.231
MARIA ELENA SVETLANA MARTINEZ ARIAS	MEXICO	31	VOCAL CAPACITACION	01-06-93	9.235	8.312			0.5	0.2	9.012	8.711	4.355	4.506	8.861
MARCO POLO GOMEZ VARGAS	MEXICO	31	VOCAL ORGANIZACION	18-02-91	9.546	8.591			0.5	0.2	9.291	8.799	4.400	4.646	9.045
ALBERTO BENITO GARCIA NAVARRO	MEXICO	31	VOCAL REGISTRO	01-06-93	9.222	8.300			0.5	0.2	9.000	8.633	4.316	4.500	8.817
JAIME ARTURO ORTIZ GONZALEZ	MEXICO	32	VOCAL EJECUTIVO	11-02-91	9.758	8.782			0.5	0.2	9.482	8.889	4.444	4.741	9.185
DAVID GLORIA CASTILLO	MEXICO	32	VOCAL SECRETARIO	16-09-01	9.967	8.071			0.5	0.2	8.771	8.702	4.351	4.385	8.736
IVAN ALVAREZ GOMEZ	MEXICO	32	VOCAL CAPACITACION	16-09-01	9.100	8.190			0.5	0.2	8.890	8.678	4.339	4.445	8.784
JORGE ESTRADA VILLALOBOS	MEXICO	32	VOCAL ORGANIZACION	16-06-92	9.069	8.162			0.5	0.2	8.862	8.739	4.370	4.431	8.801
MARGARITA PEREZ GRANADOS	MEXICO	32	VOCAL REGISTRO	01-11-99	9.699	8.726			0.5	0.2	9.326	8.754	4.382	4.713	9.095
JUVENAL BACHO LISORIO	MEXICO	33	VOCAL EJECUTIVO	01-06-93	9.529	8.576			0.5	0.2	9.276	8.754	4.377	4.638	9.015
FRANCISCO JAVIER JIMENEZ JURADO	MEXICO	33	VOCAL SECRETARIO	16-09-01	9.604	8.643			0.5	0.2	9.343	9.099	4.549	4.672	9.221
HORACIO FABIO RIOS FLORES	MEXICO	33	VOCAL CAPACITACION	01-06-93	9.415	8.473			0.5	0.2	9.173	8.672	4.336	4.587	8.923
YAZMIN TORRES MEJIA	MEXICO	33	VOCAL ORGANIZACION	30-04-92	9.576	8.619			0.5	0.2	9.319	8.831	4.416	4.659	9.075
ENRIQUE ALEJANDRO FERNANDEZ ORDUÑA	MEXICO	33	VOCAL REGISTRO	01-02-91	9.344	8.410			0.5	0.2	9.110	8.688	4.344	4.555	8.899
VACANTE	MEXICO	34	VOCAL EJECUTIVO												
NICANDRO PONTON PEREZ	MEXICO	34	VOCAL SECRETARIO	01-06-93	9.758	8.782			0.5	0.2	9.482	8.783	4.392	4.741	9.133
ERNESTO DE LA MORA RODRIGUEZ	MEXICO	34	VOCAL CAPACITACION	16-10-96	9.458	8.512			0.5	0.2	9.212	9.093	4.546	4.606	9.152
GLORIA MORALES BLAS	MEXICO	34	VOCAL ORGANIZACION	11-02-91	8.803	7.923			0.1	0.2	8.223	8.712	4.356	4.111	8.467
VICTOR EDUARDO JOAQUIN ECHENIQUE SILES	MEXICO	34	VOCAL REGISTRO	16-02-91	8.755	7.880			0.5	0.2	8.580	8.357	4.178	4.290	8.468
JUAN GABRIEL GARCIA RUIZ	MEXICO	35	VOCAL EJECUTIVO	10-03-96	9.792	8.813			0.5	0.2	9.513	9.512	4.756	4.757	9.513
FRANCISCO FAUSTO GARCIA AGUILAR	MEXICO	35	VOCAL SECRETARIO	15-02-91	9.155	8.239			0.5	0.2	8.939	8.761	4.381	4.470	8.850
MARIFAYAD ORTEGA	MEXICO	35	VOCAL CAPACITACION	23-03-90	9.929	8.036			0.5	0.2	8.736	8.695	4.303	4.369	8.671
J. GUADALUPE EUSEBIO MORALES USALDE	MEXICO	35	VOCAL ORGANIZACION	15-02-91	9.585	8.627			0.5	0.2	9.327	8.647	4.323	4.563	8.987
FROYLAN HERNANDEZ LOPEZ	MEXICO	35	VOCAL REGISTRO	11-10-99	9.003	8.102			0.5	0.2	8.802	8.040	4.020	4.401	8.421
FRANCISCO RIGOBERTO CASTILLO CHAIRES	MEXICO	36	VOCAL EJECUTIVO	02-02-91	9.143	8.229			0.5	0.2	8.929	8.543	4.272	4.465	8.736
RENE FILIBERTO CANUL DZUL	MEXICO	36	VOCAL SECRETARIO	01-11-93	9.340	8.406			0.5	0.2	9.106	8.594	4.292	4.553	8.845
JESUS EMMANUEL MONTES JIMENEZ	MEXICO	36	VOCAL CAPACITACION	16-06-01	9.143	8.228			0.5	0.2	8.928	8.795	4.397	4.464	8.861
LEONARDO MENDEZ MARQUEZ	MEXICO	36	VOCAL ORGANIZACION	16-09-01	9.353	8.418			0.5	0.2	9.118	8.499	4.249	4.559	8.808
RAFAEL MARTINEZ TURBE	MEXICO	36	VOCAL REGISTRO	25-09-99	9.784	8.806			0.5	0.2	9.506	8.947	4.473	4.753	9.226
CARLOS ANGEL GONZALEZ MARTINEZ	MICHOACAN	LOCAL	VOCAL EJECUTIVO	17-04-97	9.043	8.139			0.5	0.2	8.839	8.576	4.288	4.419	8.707
JUAN JOSE RUIZ NAPOLES	MICHOACAN	LOCAL	VOCAL SECRETARIO	16-09-01	8.878	7.991			0.1	0.2	8.291	8.614	4.307	4.145	8.452
ELIZABETH GUADALUPE ESPARZA NERI	MICHOACAN	LOCAL	VOCAL CAPACITACION	01-06-93	8.954	8.058			0.5	0.2	8.758	8.602	4.401	4.379	8.780
FRANCISCO NAPOLEON LOPEZ PATINO	MICHOACAN	LOCAL	VOCAL ORGANIZACION	08-05-91	9.183	8.264			0.5	0.2	8.964	8.511	4.256	4.482	8.738
JAIME QUINTERO GOMEZ	MICHOACAN	LOCAL	VOCAL REGISTRO	01-09-93	9.267	8.340			0.5	0.2	9.040	8.889	4.445	4.520	8.964
VACANTE	MICHOACAN	LOCAL	COORDINADOR OPERATIVO												
ABEL SOLORIO LOPEZ	MICHOACAN	01	VOCAL EJECUTIVO	23-01-97	8.450	7.895			0.5	0.2	8.395	7.964	3.982	4.152	8.134
ALFONSO BERNARDEZ JACINTO	MICHOACAN	01	VOCAL SECRETARIO	01-06-93	8.617	7.755			0.5	0.2	8.455	8.104	4.062	4.228	8.290
JUAN ROBERTO HERNANDEZ CHAVEZ	MICHOACAN	01	VOCAL CAPACITACION	16-10-96	9.241	7.507			0.5	0.2	8.207	8.292	4.141	4.103	8.244
CLAUDIA MARCELA CARRENO MENDOZA	MICHOACAN	01	VOCAL ORGANIZACION	16-09-01	8.518	7.666			0.5	0.2	8.366	8.739	4.369	4.183	8.553
ANGELICA GARNICA LINAREZ	MICHOACAN	01	VOCAL REGISTRO	16-07-94	8.439	7.595			0.5	0.2	8.295	8.168	4.084	4.148	8.231
VICTOR GODINEZ URIBE	MICHOACAN	02	VOCAL EJECUTIVO	23-01-97	8.696	7.826			0.5	0.2	8.626	8.249	4.125	4.263	8.388
JOSE GUADALUPE VAZQUEZ CORIA	MICHOACAN	02	VOCAL SECRETARIO	13-02-91	9.135	8.221			0.5	0.2	8.921	8.519	4.259	4.461	8.720
VENANCIO ANDRADE ESCOBAR	MICHOACAN	02	VOCAL CAPACITACION	01-07-94	8.957	8.061			0.5	0.2	8.761	8.478	4.239	4.381	8.620
JOSE ANTONIO RODRIGUEZ CORONA	MICHOACAN	02	VOCAL ORGANIZACION	01-10-96	8.845	7.961			0.5	0.2	8.661	8.641	4.321	4.330	8.651
RODOLFO GUERRA HERNANDEZ	MICHOACAN	02	VOCAL REGISTRO	01-06-93	8.802	7.922			0.5	0.2	8.622	8.714	4.357	4.311	8.668
SANTIAGO JIMENEZ BACA	MICHOACAN	03	VOCAL EJECUTIVO	13-02-91	9.422	8.480			0.5	0.2	9.180	8.855	4.428	4.590	9.018
JAVIER ESTRADA CHAVEZ	MICHOACAN	03	VOCAL SECRETARIO	01-09-93	9.249	8.324			0.5	0.2	9.024	8.550	4.275	4.512	8.787
ADALBERTO CORTES MARGANA	MICHOACAN	03	VOCAL CAPACITACION	16-01-03	8.627	7.844			0.5	0.2	8.644		4.455	4.229	8.684
ROSE TELLO SEPULVEDA	MICHOACAN	03	VOCAL ORGANIZACION	01-10-96	9.929	8.559			0.5	0.2	9.359	8.910	4.455	4.629	9.084
PEDRO ZAMUDIO GODINEZ	MICHOACAN	03	VOCAL REGISTRO	24-11-99	9.203	8.373			0.5	0.2	9.073	9.340	4.670	4.536	9.206
EDMUNDO BECERRA HERNANDEZ	MICHOACAN	04	VOCAL EJECUTIVO	16-02-91	9.153	8.237			0.5	0.2	8.937	8.326	4.163	4.459	8.632
HERIBERTO MELGONZA ZAVALA	MICHOACAN	04	VOCAL SECRETARIO	16-05-97	9.319	8.387			0.5	0.2	9.087	8.679	4.339	4.544	8.883
FORTINO RODRIGUEZ CAMACHO	MICHOACAN	04	VOCAL CAPACITACION	16-09-01	8.473	7.626			0.5	0.2	8.326	8.429	4.214	4.163	8.377
JUAN MANUEL MENDEZ MARQUEZ	MICHOACAN	04	VOCAL ORGANIZACION	16-05-97	9.086	8.177			0.5	0.2	8.877	8.857	4.428	4.439	8.867

DIRECCION DE FORMACION, EVALUACION Y PROMOCION
SUBDIRECCION DE EVALUACION
Evaluación Global de los miembros del Servicio Profesional Electoral adscritos a Órganos Desconcentrados
Ejercicio 2003

NOMBRE	ENTIDAD	DISTRITO	CARGO/PUESTO	FECHA DE INGRESO	EVALUACION DESEMPEÑO 2003	PONDERACION EVA. DESEMPEÑO 70%	APROV. PROGRAMA FORMACION	PONDERACION PROG. FORM. 20%	SANCIONES 5%	INCENTIVOS 5%	GLOBAL 2003 PARCIAL	EVALUACION GLOBAL 2002	2002 50%	2003 50%	EVALUACION GLOBAL 2003 FINAL
MARIO ALBERTO MEZA VIDALES	MICHOACAN	04	VOCAL REGISTRO	01-06-93	8.831	7.948			0.5	0.2	8.648	8.664	4.332	4.324	8.656
JULIAN DE LA PAZ MERCADO	MICHOACAN	05	VOCAL EJECUTIVO	13-02-91	7.911	7.120			0.5	0.2	7.820	8.334	4.167	3.910	8.077
ANDRES CORONA HERNANDEZ	MICHOACAN	05	VOCAL SECRETARIO	24-11-99	8.987	8.088			0.5	0.2	8.788	9.442	4.721	4.394	9.115
JAVIER SANCHEZ SANCHEZ	MICHOACAN	05	VOCAL CAPACITACION	01-10-96	8.440	7.596			0.5	0.2	8.296	8.430	4.215	4.148	8.363
MARTHA EVELIA RAMOS MAGDALENO	MICHOACAN	05	VOCAL ORGANIZACION	27-05-91	9.057	8.151			0.5	0.2	8.851	8.497	4.249	4.426	8.674
EDGARDO JOSE DELGADO ZENDEJAS	MICHOACAN	05	VOCAL REGISTRO	13-02-91	8.824	7.942			0.5	0.2	8.842	8.289	4.289	4.321	8.590
SANDRA FLORES PADILLA	MICHOACAN	06	VOCAL EJECUTIVO	23-01-97	9.084	8.175			0.5	0.2	8.975	9.049	4.525	4.438	8.962
JUAN JACOBO ORTIZ	MICHOACAN	06	VOCAL SECRETARIO	17-04-97	7.702	6.932			0.5	0.2	7.632	7.768	3.884	3.816	7.700
RUBEN RUIZ PEREZ	MICHOACAN	06	VOCAL CAPACITACION	01-06-93	8.341	7.507			0.5	0.2	8.207	8.141	4.070	4.104	8.174
MARTHA ANGELICA OLVERA CORONILLA	MICHOACAN	06	VOCAL ORGANIZACION	01-07-94	9.103	8.193			0.5	0.2	8.893	8.818	4.409	4.446	8.855
GERARDO MALDONADO PAREDES	MICHOACAN	06	VOCAL REGISTRO	16-02-91	8.661	7.795			0.5	0.2	8.495	8.039	4.019	4.247	8.267
RAMON GONZALEZ PEÑA	MICHOACAN	07	VOCAL EJECUTIVO	23-01-97	8.656	7.790			0.5	0.2	8.490	8.088	4.044	4.245	8.289
JOSE ANTONIO GARCIA CHAVEZ	MICHOACAN	07	VOCAL SECRETARIO	01-06-93	9.088	8.179			0.5	0.2	8.879	8.740	4.370	4.439	8.809
JORGE JAVIER FUENTES ROBLES	MICHOACAN	07	VOCAL CAPACITACION	01-06-94	8.994	8.095			0.5	0.2	8.795	8.578	4.289	4.397	8.686
ILDEFONSO MATA AGUILAR	MICHOACAN	07	VOCAL ORGANIZACION	01-06-93	8.484	7.635			0.5	0.2	8.335	8.438	4.219	4.168	8.387
CARLOS ALBERTO MARTINEZ CAMACHO	MICHOACAN	07	VOCAL REGISTRO	01-06-93	8.792	7.913			0.5	0.2	8.613	8.365	4.182	4.306	8.489
DIODORO MATIAS VALDES JUAREZ	MICHOACAN	08	VOCAL EJECUTIVO	01-06-93	9.289	8.360			0.5	0.2	9.060	8.524	4.262	4.530	8.792
MA. DOLDRÉS CACHO MALDONADO	MICHOACAN	08	VOCAL SECRETARIO	16-05-97	9.133	8.220			0.5	0.2	8.920	8.725	4.362	4.460	8.822
NOE BAUTISTA SANCHEZ	MICHOACAN	08	VOCAL CAPACITACION	01-06-93	8.959	8.063			0.5	0.2	8.763	8.470	4.235	4.381	8.616
BENJAMIN GUILLEN JIMENEZ	MICHOACAN	08	VOCAL ORGANIZACION	01-06-94	8.893	7.916			0.5	0.2	8.716	8.175	4.087	4.257	8.345
GERMAN ANTONIO CHAVEZ ORENDAIN	MICHOACAN	09	VOCAL REGISTRO	16-02-91	8.881	7.993			0.5	0.2	8.693	8.267	4.143	4.346	8.490
RAFAEL ZEPEDA VENTURA	MICHOACAN	09	VOCAL EJECUTIVO	01-06-94	8.872	7.985			0.5	0.2	8.685	8.141	4.071	4.342	8.413
DAVID CUEVAS FERNANDEZ DE LARA	MICHOACAN	09	VOCAL SECRETARIO	16-09-01	9.297	8.367			0.5	0.2	9.067	9.174	4.587	4.533	9.121
ABELARDO ROJAS MEDEL	MICHOACAN	09	VOCAL CAPACITACION	01-07-94	8.924	8.031			0.5	0.2	8.731	8.478	4.239	4.368	8.604
MARTIN RICO VILLASENOR	MICHOACAN	09	VOCAL ORGANIZACION	01-06-93	8.808	7.927			0.5	0.2	8.627	8.544	4.272	4.313	8.585
ARMANDO VIVAS ALCALA	MICHOACAN	09	VOCAL REGISTRO	01-06-93	8.996	8.096			0.5	0.2	8.796	8.848	4.424	4.398	8.822
JUAN REYNOSO JAIMES	MICHOACAN	10	VOCAL EJECUTIVO	23-01-97	9.140	8.226			0.5	0.2	8.926	8.851	4.426	4.463	8.889
VICTOR OCHOA SANDOVAL	MICHOACAN	10	VOCAL SECRETARIO	01-05-92	8.868	7.981			0.5	0.2	8.681	8.552	4.276	4.340	8.616
SALVADOR AGUILERA ORTIZ	MICHOACAN	10	VOCAL CAPACITACION	01-06-93	9.080	8.172			0.5	0.2	8.872	8.978	4.489	4.436	8.925
FELIMON MENDOZA HUERTA	MICHOACAN	10	VOCAL ORGANIZACION	01-10-96	8.790	7.911			0.5	0.2	8.611	8.696	4.348	4.305	8.653
JOSE JESUS LARIOS BRAVO	MICHOACAN	10	VOCAL REGISTRO	13-02-91	8.816	7.935			0.5	0.2	8.635	7.773	3.886	4.317	8.204
EDUARDO ESTRADA YANEZ	MICHOACAN	11	VOCAL EJECUTIVO	13-02-91	9.321	8.389			0.5	0.2	9.389	8.667	4.343	4.695	9.038
RICARDO AYALAN GAZARES	MICHOACAN	11	VOCAL SECRETARIO	13-02-91	8.843	7.959			0.5	0.2	8.659	8.216	4.108	4.329	8.437
ARTURO AMEZUZA GONZALEZ	MICHOACAN	11	VOCAL CAPACITACION	15-03-92	9.147	8.232			0.5	0.2	9.232	8.690	4.346	4.616	8.961
HECTOR MANUEL JUAREZ GUTIERREZ	MICHOACAN	11	VOCAL ORGANIZACION	01-06-93	9.081	8.173			0.5	0.2	8.973	8.734	4.367	4.437	8.804
HECTOR MANUEL PEREZ GUTIERREZ	MICHOACAN	11	VOCAL REGISTRO	29-06-91	9.954	8.059			0.5	0.2	8.759	8.599	4.300	4.380	8.679
SALVADOR VILLAFUERTE PARAMO	MICHOACAN	12	VOCAL EJECUTIVO	16-02-91	9.027	8.124			0.5	0.2	8.824	7.933	3.966	4.412	8.378
EDGAR EDUARDO PASALLO CACHU	MICHOACAN	12	VOCAL SECRETARIO	01-06-93	8.677	7.809			0.5	0.2	8.509	8.346	4.173	4.254	8.428
VICTOR MANUEL RUIZ AGUILERA	MICHOACAN	12	VOCAL CAPACITACION	01-06-93	8.504	7.654			0.5	0.2	8.354	8.447	4.224	4.177	8.400
RENE SALVADOR TOVAR VARGAS	MICHOACAN	12	VOCAL ORGANIZACION	01-06-93	8.646	7.781			0.5	0.2	8.481	8.511	4.255	4.241	8.496
JOSE MANUEL LOPEZ ESTRADA	MICHOACAN	12	VOCAL REGISTRO	01-06-93	8.668	7.801			0.5	0.2	8.501	8.424	4.212	4.250	8.462
DEMETRIO CABRERA HERNANDEZ	MICHOACAN	13	VOCAL EJECUTIVO	01-09-93	8.514	7.662			0.5	0.2	8.362	8.544	4.272	4.181	8.453
EVARISTO ROCIO CANTU	MICHOACAN	13	VOCAL CAPACITACION	16-10-96	8.669	7.802			0.5	0.2	8.502	8.885	4.442	4.251	8.693
ELIZABETH ALVAREZ MANRIQUEZ	MICHOACAN	13	VOCAL ORGANIZACION	31-01-00	8.823	7.940			0.5	0.2	8.640	8.695	4.347	4.320	8.668
GERARDO ALVAREZ MORGANA	MICHOACAN	13	VOCAL REGISTRO	16-07-94	8.612	7.751			0.5	0.2	8.451	8.558	4.279	4.225	8.504
CARLOS MANUEL RODRIGUEZ MORALES	MORELOS	LOCAL	VOCAL EJECUTIVO	01-01-91	9.392	8.452			0.5	0.2	9.452	8.467	4.233	4.726	9.960
JUDITH ALEJANDRA MENDES SANCHEZ	MORELOS	LOCAL	VOCAL SECRETARIO	09-02-98	9.293	8.353			0.5	0.2	9.303	8.551	4.276	4.501	8.771
JOSE LUIS BADIH GONZALEZ LEZAMA	MORELOS	LOCAL	VOCAL CAPACITACION	28-11-01	9.507	8.567			0.5	0.2	9.256	8.592	4.346	4.628	9.974
JOSE MARCELO LIRA CHAVEZ	MORELOS	LOCAL	VOCAL ORGANIZACION	01-06-93	9.387	8.448			0.5	0.2	9.148	8.871	4.436	4.574	9.010
ALVARO RIVERA MORGADO	MORELOS	LOCAL	VOCAL REGISTRO	01-08-90	9.452	8.507			0.5	0.2	9.207	8.894	4.447	4.604	9.051
RAFAEL BAHENA VAZQUEZ	MORELOS	01	VOCAL EJECUTIVO	01-06-93	9.175	8.258			0.5	0.2	8.968	8.722	4.361	4.479	8.840
OSCAR HUGO SANCHEZ REYNOSO	MORELOS	01	VOCAL SECRETARIO	01-07-94	9.632	8.669			0.5	0.2	9.369	8.758	4.379	4.685	9.064
ARTURO VELAZQUEZ GUADARRAMA	MORELOS	01	VOCAL CAPACITACION	10-12-99	8.798	7.919			0.5	0.2	8.619	7.975	3.988	4.309	8.297
JOSE FRANCISCO ARREDONDO ROMAN	MORELOS	01	VOCAL ORGANIZACION	01-06-94	8.963	8.067			0.5	0.2	8.767	8.215	4.108	4.384	8.491
ALEJANDRO SALGADO SALGADO	MORELOS	01	VOCAL REGISTRO	01-06-94	9.251	8.325			0.5	0.2	9.025	8.718	4.359	4.513	8.872
PORFIRIO RUBEN MARURI PEREZ	MORELOS	02	VOCAL EJECUTIVO	14-02-91	9.342	8.408			0.5	0.2	9.108	8.433	4.216	4.554	8.770
JAIME SOTELO CHAVEZ	MORELOS	02	VOCAL SECRETARIO	01-06-93	8.418	7.501			0.5	0.2	8.118	8.777	4.389	4.559	8.948
ARTURO VARGAS TENDRIO	MORELOS	02	VOCAL CAPACITACION	24-11-99	8.001	7.201			0.5	0.2	7.901	7.398	3.699	3.950	7.650
ARMANDO CUEVAS RAMOS	MORELOS	02	VOCAL ORGANIZACION	19-09-96	8.626	7.763			0.5	0.2	8.463	7.250	3.625	4.232	7.856
ISAIAS LOPEZ ONSAÑA	MORELOS	02	VOCAL REGISTRO	01-06-93	9.131	8.229			0.5	0.2	8.929	8.590	4.280	4.460	8.740
MOISES YANEZ LOZANO	MORELOS	03	VOCAL EJECUTIVO	01-02-91	7.781	6.823			0.5	0.2	8.461	8.350	4.180	4.220	8.410
CARLOS BARRON TOLEDO	MORELOS	03	VOCAL SECRETARIO	01-06-94	9.347	8.413			0.5	0.2	9.113	8.404	4.202	4.556	8.758
OSCAR LOPEZ VAZQUEZ	MORELOS	03	VOCAL CAPACITACION	01-07-91	9.086	8.177			0.5	0.2	8.877	8.125	4.063	4.439	8.501
MARIA MERCEDES ARRIAGA PEREZ	MORELOS	03	VOCAL ORGANIZACION	26-06-92	8.173	7.356			0.5	0.2	8.056	8.400	4.200	4.028	8.228
FORTINO AVILALAR HERNANDEZ	MORELOS	03	VOCAL REGISTRO	01-09-93	8.778	7.900			0.5	0.2	8.600	8.593	4.296	4.300	8.597

DIRECCION DE FORMACION, EVALUACION Y PROMOCION

SUBDIRECCION DE EVALUACION

Evaluación Global de los miembros del Servicio Profesional Electoral adscritos a Órganos Desconcentrados

Ejercicio 2003

NOMBRE	ENTIDAD	DISTRITO	CARGO/PUESTO	FECHA DE INGRESO	EVALUACION DESEMPEÑO 2003	PONDERACION EVA. DESEMPEÑO 70%	APROV. PROGRAMA FORMACION	PONDERACION PROG. FORM. 20%	SANCIONES 5%	INCENTIVOS 5%	GLOBAL 2003 PARCIAL	EVALUACION GLOBAL 2002	2002 50%	2003 50%	EVALUACION GLOBAL 2003 FINAL
FERNANDO SERRANO CEDILLO	MORELOS	04	VOCAL EJECUTIVO	01-05-91	9.273	8.345			0.5	0.2	9.045	8.796	4.398	4.523	8.920
EUSEBIO SEDANO ROMERO	MORELOS	04	VOCAL SECRETARIO	16-09-96	9.255	8.330			0.5	0.2	9.030	8.697	4.348	4.515	8.863
GREGORIO BRITO MENDOZA	MORELOS	04	VOCAL CAPACITACION	16-09-96	9.083	8.174			0.5	0.2	8.874	8.777	4.388	4.437	8.826
ANTONIO RAMIREZ AVILA	MORELOS	04	VOCAL ORGANIZACION	25-06-97	8.856	7.971			0.5	0.2	8.671	7.561	3.781	4.335	8.116
RAMIRO SALGADO HERNANDEZ	MORELOS	04	VOCAL REGISTRO	01-06-93	9.488	8.539			0.5	0.2	9.239	8.925	4.462	4.620	9.082
ANTONIO HUMBERTO HERRERA LOPEZ	NAYARIT	LOCAL	VOCAL EJECUTIVO	02-01-91	8.865	8.879			0.5	0.2	8.879	8.617	4.308	4.339	8.646
JORGE LUIS YEPEZ QUIZMAN	NAYARIT	LOCAL	VOCAL SECRETARIO	01-06-93	8.494	7.544			0.5	0.2	8.344	8.587	4.254	4.172	8.436
ANDRES GARCIA TORRES	NAYARIT	LOCAL	VOCAL CAPACITACION	01-06-94	9.128	8.215			0.5	0.2	8.915	8.790	4.305	4.458	8.853
ARMANDO ALVAREZ DEL CASTILLO	NAYARIT	LOCAL	VOCAL ORGANIZACION	01-06-93	9.373	8.436			0.5	0.2	9.136	8.797	4.309	4.568	9.367
IGNACIO RODRIGUEZ VILLASENOR	NAYARIT	LOCAL	VOCAL REGISTRO	01-01-91	9.385	8.446			0.5	0.2	9.146	9.070	4.535	4.573	9.108
RAFAEL DOMINGUEZ GARCIA	NAYARIT	01	VOCAL EJECUTIVO	15-02-91	9.206	8.285			0.5	0.2	8.985	8.324	4.162	4.493	8.654
JUAN PABLO ATONDO QUINONEZ	NAYARIT	01	VOCAL SECRETARIO	01-06-93	9.950	8.055			0.5	0.2	8.755	8.983	4.491	4.377	8.869
RICARDO TORRES PALOMARES	NAYARIT	01	VOCAL CAPACITACION	15-02-91	9.377	8.439			0.5	0.2	9.139	8.318	4.159	4.570	8.728
MARIA GUADALUPE RODRIGUEZ MONTOYA	NAYARIT	01	VOCAL ORGANIZACION	16-09-96	9.055	8.150			0.5	0.2	8.850	8.208	4.104	4.425	8.529
JUAN DE LA CRUZ MUÑOZ PRADO	NAYARIT	01	VOCAL REGISTRO	15-02-91	9.252	8.327			0.5	0.2	9.027	8.573	4.286	4.513	8.800
VICTOR MANUEL MANZANO JIMENEZ	NAYARIT	02	VOCAL EJECUTIVO	01-06-93	9.133	8.220			0.5	0.2	8.920	8.782	4.391	4.460	8.851
EDUARDO LOPEZ MERCADO	NAYARIT	02	VOCAL SECRETARIO	01-02-91	8.907	8.016			0.5	0.2	8.716	8.659	4.329	4.358	8.688
SALVADOR GARCIA MEDINA	NAYARIT	02	VOCAL CAPACITACION	01-06-93	8.176	7.359			0.5	0.2	8.059	8.508	4.254	4.029	8.283
ALEJANDRO ARCINIEGA JAJME	NAYARIT	02	VOCAL ORGANIZACION	16-06-01	8.002	7.202			0.5	0.2	7.302	8.536	4.268	3.951	8.219
LUIRA ELENA NAJUB ROMERO	NAYARIT	02	VOCAL REGISTRO	01-06-94	8.398	7.558			0.5	0.2	8.258	7.652	3.926	4.129	7.955
JOSE MENDEZ CASTRO	NAYARIT	03	VOCAL EJECUTIVO	01-06-93	9.308	8.377			0.5	0.2	9.077	8.952	4.476	4.539	9.015
RAUL GERARDO MERLOS CABALLERO	NAYARIT	03	VOCAL SECRETARIO	15-02-91	9.091	8.182			0.5	0.2	8.882	8.297	4.648	4.441	9.090
JOSE JAVIER GRADILLA VILLEGAS	NAYARIT	03	VOCAL CAPACITACION	01-06-93	9.240	8.316			0.5	0.2	9.016	8.779	4.389	4.508	8.898
INOCENCIO LOPEZ VILLASANA	NAYARIT	03	VOCAL ORGANIZACION	15-02-91	9.635	8.672			0.5	0.2	9.372	8.941	4.470	4.688	9.156
MARCO ANTONIO VELARDE ROMERO	NAYARIT	03	VOCAL REGISTRO	01-06-93	9.448	8.503			0.5	0.2	9.203	8.779	4.389	4.601	8.991
ROBERTO VILLARREAL ROEL	NUEVO LEON	LOCAL	VOCAL EJECUTIVO	16-09-96	9.179	8.261			0.5	0.2	8.961	9.029	4.515	4.480	8.995
HECTOR GARCIA MARROQUIN	NUEVO LEON	LOCAL	VOCAL SECRETARIO	01-05-91	9.654	8.688			0.5	0.2	9.388	9.027	4.513	4.694	9.207
MARIA EUGENIA EIMBOCKE GARZA	NUEVO LEON	LOCAL	VOCAL CAPACITACION	01-06-93	9.115	8.204			0.5	0.5	9.204	9.012	4.506	4.602	9.108
JUAN MANUEL GARZA SALINAS	NUEVO LEON	LOCAL	VOCAL ORGANIZACION	14-02-91	9.628	8.665			0.5	0.2	9.365	9.048	4.524	4.683	9.207
ERNESTO ALVAREZ ROSALES	NUEVO LEON	LOCAL	VOCAL REGISTRO	01-06-90	9.505	8.555			0.5	0.2	9.255	8.983	4.492	4.627	9.119
JOSE GERARDO BENAVIDES VILLARREAL	NUEVO LEON	LOCAL	COORDINADOR OPERATIVO	01-07-95	8.904	8.014			0.5	0.2	8.714	8.273	4.136	4.357	8.493
FRANCISCO JAVIER TORRES RODRIGUEZ	NUEVO LEON	01	VOCAL EJECUTIVO	01-06-93	9.799	8.819			0.5	0.5	9.819	9.189	4.594	4.910	9.594
LUIS ALVARADO ROCHA	NUEVO LEON	01	VOCAL SECRETARIO	16-09-91	9.667	8.700			0.5	0.2	9.400	9.174	4.587	4.700	9.287
OLIVIERO TIJERINA RODRIGUEZ	NUEVO LEON	01	VOCAL CAPACITACION	01-12-96	9.049	8.144			0.5	0.2	8.844	8.236	4.613	4.422	9.036
JOSE ALBERTO PEREZ CONTRERAS	NUEVO LEON	01	VOCAL ORGANIZACION	01-09-93	9.774	8.796			0.5	0.2	9.496	9.138	4.569	4.748	9.317
GILBERTO ROLANDO VILLARREAL AGUIRRE	NUEVO LEON	01	VOCAL REGISTRO	01-08-94	9.792	8.813			0.5	0.2	9.513	9.054	4.527	4.757	9.284
SANTIAGO ARMANDO VARA JIMENEZ	NUEVO LEON	02	VOCAL EJECUTIVO	02-02-91	9.979	8.979			0.5	0.2	8.781	8.518	4.259	4.391	8.650
GONZALO CAVAZOS CASSAGNE	NUEVO LEON	02	VOCAL SECRETARIO	01-10-96	9.919	8.027			0.5	0.2	8.727	9.119	4.560	4.364	8.923
JAIME BAEZ GARCIA	NUEVO LEON	02	VOCAL CAPACITACION	16-09-01	7.074	6.366			0.5	0.2	7.066	8.565	4.282	3.533	7.815
GILBERTO PESINA CONTRERAS	NUEVO LEON	02	VOCAL ORGANIZACION	16-09-96	8.986	8.087			0.5	0.2	8.787	8.823	4.411	4.394	8.805
TERESO EDUARDO ORTEGA DUARTE	NUEVO LEON	02	VOCAL REGISTRO	01-10-96	9.308	8.377			0.5	0.2	9.077	9.108	4.554	4.539	9.093
JAVIER RIVERA TRISTAN	NUEVO LEON	03	VOCAL EJECUTIVO	01-06-93	9.451	8.506			0.5	0.2	9.206	9.089	4.545	4.603	9.147
ERNESTO TEODORO ARAIZA RIVERA	NUEVO LEON	03	VOCAL SECRETARIO	01-06-93	9.158	8.242			0.5	0.2	8.942	8.562	4.281	4.471	8.752
AGUSTIN HUMBERTO FLORES HERNANDEZ	NUEVO LEON	03	VOCAL CAPACITACION	16-09-96	9.132	8.218			0.5	0.2	8.918	9.590	4.795	4.459	9.254
JUAN GARCIA DOMINGUEZ	NUEVO LEON	03	VOCAL ORGANIZACION	16-09-96	9.357	8.422			0.5	0.2	9.122	8.539	4.269	4.561	8.830
EPIFANIO ALANIS TORRES	NUEVO LEON	03	VOCAL REGISTRO	01-06-94	9.755	8.779			0.5	0.2	9.479	9.090	4.545	4.740	9.285
LORIANZO GUTIERREZ VILLARREAL	NUEVO LEON	04	VOCAL EJECUTIVO	18-03-91	9.702	8.813			0.5	0.2	9.513	9.382	4.691	4.757	9.448
ALEJANDRO MERCADO SERNA	NUEVO LEON	04	VOCAL SECRETARIO	01-06-93	9.972	9.075			0.5	0.5	9.975	9.395	4.697	4.987	9.585
ANA GABRIELA BERNAL ARRIBETA	NUEVO LEON	04	VOCAL CAPACITACION	23-03-00	9.197	8.278			0.5	0.2	8.978	8.815	4.407	4.489	8.896
JOSE ANTONIO CORTES TORRES	NUEVO LEON	04	VOCAL ORGANIZACION	01-06-93	9.774	8.796			0.5	0.2	9.496	8.505	4.252	4.748	9.001
HOMERO LOZANO CANTU	NUEVO LEON	04	VOCAL REGISTRO	11-02-91	9.420	8.478			0.5	0.2	9.178	8.649	4.324	4.589	8.913
ERNESTO ESCAMILLA GUTIERREZ	NUEVO LEON	05	VOCAL EJECUTIVO	01-02-91	9.842	8.858			0.5	0.2	9.658	8.993	4.466	4.779	9.275
ALEJANDRO DE JESUS SCHERMAN LEANO	NUEVO LEON	05	VOCAL SECRETARIO	15-02-91	9.893	8.904			0.5	0.5	9.904	9.267	4.634	4.952	9.585
OFELIA FLORES BURCKHARDT	NUEVO LEON	05	VOCAL CAPACITACION	16-09-01	9.664	8.698			0.5	0.2	9.398	9.054	4.527	4.699	9.226
FELIX FRANCISCO ESCAMILLA QUIROGA	NUEVO LEON	05	VOCAL ORGANIZACION	02-02-91	10.000	9.000			0.5	0.5	10.000	8.979	4.490	5.000	9.490
MARIA ANTONIETA SANTAMARIA GARCIA	NUEVO LEON	05	VOCAL REGISTRO	23-03-00	9.761	8.785			0.5	0.2	9.485	9.073	4.537	4.742	9.279
KARIM NAVARRO ZAMORA	NUEVO LEON	06	VOCAL EJECUTIVO	16-09-96	9.793	8.813			0.5	0.2	9.513	9.051	4.526	4.757	9.282
REYNALDO GONZALEZ GALLEGOS	NUEVO LEON	06	VOCAL SECRETARIO	01-02-91	9.857	8.871			0.5	0.5	9.871	9.059	4.530	4.936	9.465
JAJME PUENTE MUÑOZ	NUEVO LEON	06	VOCAL CAPACITACION	17-04-97	9.461	8.515			0.5	0.2	9.215	9.043	4.522	4.608	9.129
EDNA MALDONADO OLIVERA	NUEVO LEON	05	VOCAL ORGANIZACION	16-09-96	9.963	8.967			0.5	0.5	9.967	9.227	4.623	4.983	9.597
CAMILO ARMANDO MARTEL FLORES	NUEVO LEON	06	VOCAL REGISTRO	14-02-91	9.720	8.748			0.5	0.2	9.448	8.462	4.241	4.724	8.965
MARCO ANTONIO BACA VALENCIA	NUEVO LEON	07	VOCAL EJECUTIVO	16-09-96	9.681	8.713			0.5	0.2	9.413	9.116	4.558	4.706	9.264
MARTIN SERGIO VALDES TREVINO	NUEVO LEON	07	VOCAL SECRETARIO	18-02-91	9.572	8.615			0.5	0.2	9.315	9.122	4.561	4.657	9.218
MARIA ESTHER QUINTANILLA GARCIA	NUEVO LEON	07	VOCAL CAPACITACION	01-06-93	9.986	8.087			0.5	0.2	8.787	9.238	4.619	4.394	9.013
JUAN ANTONIO ZAMORA VILLANUEVA	NUEVO LEON	07	VOCAL ORGANIZACION	06-02-91	9.784	8.805			0.5	0.2	9.505	8.939	4.469	4.753	9.222

DIRECCION DE FORMACION, EVALUACION Y PROMOCION

SUBDIRECCION DE EVALUACION

Evaluación Global de los miembros del Servicio Profesional Electoral adscritos a Órganos Desconcentrados

Ejercicio 2003

NOMBRE	ENTIDAD	DISTRITO	CARGO/PUESTO	FECHA DE INGRESO	EVALUACION DESEMPEÑO 2003	PONDERACION EVA. DESEMPEÑO 70%	APROV. PROGRAMA FORMACION	PONDERACION PROG. FORM. 20%	SANCIONES 5%	INCENTIVOS 5%	GLOBAL 2003	EVALUACION GLOBAL 2002	2002 50%	2003 50%	EVALUACION GLOBAL 2003 FINAL
											PARCIAL				
JORGE FEDERICO NUDDING MARTINEZ	NUEVO LEON	07	VOCAL REGISTRO	01-06-94	9.549	8.594			0.2	0.2	8.994	9.054	4.527	4.497	9.024
OSCAR AVILA ALDANA	NUEVO LEON	08	VOCAL EJECUTIVO	01-06-94	9.143	8.228			0.5	0.2	8.928	8.690	4.345	4.464	8.809
MANUEL GONZALEZ GONZALEZ	NUEVO LEON	08	VOCAL SECRETARIO	16-09-01	9.549	8.594			0.5	0.2	9.294	8.829	4.415	4.647	9.062
GUADALUPE ALICIA SOTO CAVAZOS	NUEVO LEON	08	VOCAL CAPACITACION	08-08-91	8.312	7.480			0.5	0.2	8.180	8.579	4.289	4.090	8.379
AURELIO HERNANDEZ LERMA	NUEVO LEON	08	VOCAL ORGANIZACION	16-09-96	9.408	8.467			0.5	0.2	9.167	8.898	4.404	4.584	8.988
HUMBERTO GONZALEZ GONZALEZ	NUEVO LEON	08	VOCAL REGISTRO	01-10-96	9.301	8.371			0.5	0.2	9.071	9.140	4.570	4.535	9.105
RODOLFO RICARDO SIERRA RODRIGUEZ	NUEVO LEON	09	VOCAL EJECUTIVO	10-12-99	9.438	8.495			0.5	0.2	9.195	9.405	4.702	4.597	9.300
GENARO SILVA RODRIGUEZ	NUEVO LEON	09	VOCAL SECRETARIO	02-02-91	8.452	7.606			0.5	0.2	8.306	8.555	4.317	4.153	8.471
JOSE MARIANO DE LA GARZA GONZALEZ	NUEVO LEON	09	VOCAL CAPACITACION	18-02-91	9.598	8.627			0.5	0.5	9.627	8.600	4.300	4.814	9.114
JOEL BADILLO BALDERAS	NUEVO LEON	09	VOCAL ORGANIZACION	02-02-91	8.578	7.720			0.5	0.2	8.420	7.767	3.884	4.210	8.093
ENRIQUE ERNESTO SALDANA GARCIA	NUEVO LEON	09	VOCAL REGISTRO	01-06-93	9.445	8.501			0.5	0.2	9.201	8.613	4.306	4.600	8.907
MIGUEL GUILLERMO MARQUEZ ORDAZ	NUEVO LEON	10	VOCAL EJECUTIVO	01-09-93	9.543	8.589			0.5	0.2	9.289	8.812	4.406	4.644	9.050
SERGIO RENE SALCIDO GOMEZ	NUEVO LEON	10	VOCAL SECRETARIO	01-07-95	9.440	8.496			0.5	0.2	9.196	8.906	4.453	4.598	9.051
JUANITA PEREZ HERNANDEZ	NUEVO LEON	10	VOCAL CAPACITACION	01-03-03	8.892	8.003			0.5	0.2	8.703			8.703	8.703
JUAN SOTO CRUZ	NUEVO LEON	10	VOCAL ORGANIZACION	16-09-96	9.457	8.512			0.5	0.2	9.212	9.369	4.484	4.606	9.090
MOISES ADAME MONCADA	NUEVO LEON	10	VOCAL REGISTRO	01-08-90	9.550	8.595			0.5	0.2	9.295	8.540	4.270	4.648	8.917
JOSE LUIS ARREOLA ARRAMBIDE	NUEVO LEON	11	VOCAL EJECUTIVO	01-06-93	9.758	8.782			0.5	0.5	9.782	8.641	4.320	4.891	9.211
MARIO OVALLE CASILLAS	NUEVO LEON	11	VOCAL CAPACITACION	01-10-96	9.390	8.451			0.5	0.5	9.451	8.553	4.276	4.725	9.002
HECTOR MANUEL LOPEZ CHARLES	NUEVO LEON	11	VOCAL ORGANIZACION	16-09-96	9.633	8.940			0.5	0.5	9.940	9.295	4.648	4.970	9.618
JORGE CARLOS GARCIA REVILLA	OAXACA	LOCAL	VOCAL EJECUTIVO	01-02-91	8.958	8.360			0.5	0.2	8.760	8.552	4.276	4.380	8.656
ANGEL ABRAHAM LOPEZ MENDOZA	OAXACA	LOCAL	VOCAL SECRETARIO	01-06-93	9.300	8.370			0.5	0.2	9.070	9.004	4.502	4.535	9.037
LIBRADO CABALLERO LUIS	OAXACA	LOCAL	VOCAL CAPACITACION	01-06-93	9.347	8.412			0.5	0.2	9.112	9.223	4.611	4.556	9.167
JOSE CARLOS VILCHIS MARTINEZ	OAXACA	LOCAL	VOCAL ORGANIZACION	01-07-92	8.904	8.014			0.5	0.2	8.714	9.109	4.555	4.357	8.912
DODORO CONSTANTINO RAMIREZ ARAGON	OAXACA	LOCAL	VOCAL REGISTRO	01-06-93	9.259	8.333			0.5	0.2	9.033	8.774	4.387	4.518	8.903
VACANTE	OAXACA	LOCAL	COORDINADOR OPERATIVO												
JORGE ARTURO VAZQUEZ TRINIDAD	OAXACA	01	VOCAL EJECUTIVO	11-02-91	9.662	8.696			0.5	0.2	9.396	9.166	4.583	4.698	9.281
SALVADOR OVALLE HERNANDEZ	OAXACA	01	VOCAL SECRETARIO	16-09-01	9.275	8.347			0.5	0.2	9.047	8.237	4.119	4.524	8.642
JAIME MENDEZ SANDOVAL	OAXACA	01	VOCAL CAPACITACION	16-09-01	9.225	8.303			0.5	0.2	9.003	9.093	4.547	4.501	9.048
JAIME CONSTANTINO CANSECO VELASQUEZ	OAXACA	01	VOCAL ORGANIZACION	01-06-93	9.399	8.459			0.5	0.2	9.159	9.275	4.638	4.579	9.217
VICTOR DANIEL LOPEZ MOLINA	OAXACA	01	VOCAL REGISTRO	01-06-93	9.470	8.523			0.5	0.2	9.223	8.644	4.322	4.612	8.933
JOSE LUIS VAZQUEZ LOPEZ	OAXACA	02	VOCAL EJECUTIVO	12-11-99	9.123	8.210			0.5	0.2	8.910	8.760	4.380	4.455	8.835
GERMAN FILIBERTO SALINAS HERNANDEZ	OAXACA	02	VOCAL SECRETARIO	01-06-93	8.435	7.592			0.5	0.2	8.292	8.610	4.305	4.146	7.551
MARINO MATADAMAS CASTELLANOS	OAXACA	02	VOCAL CAPACITACION	16-09-96	9.109	8.198			0.5	0.2	8.998	8.338	4.169	4.449	8.616
FLAVIO ARTURO ESCUDERO CONTRERAS	OAXACA	02	VOCAL REGISTRO	16-09-96	9.300	8.370			0.5	0.2	9.070	8.893	4.487	4.535	8.982
ROMAN SANTIAGO MENDOZA	OAXACA	03	VOCAL EJECUTIVO	01-07-94	9.131	8.218			0.5	0.2	8.918	9.123	4.561	4.459	9.020
FERNANDO DIEGO CASTELLANOS	OAXACA	03	VOCAL SECRETARIO	02-02-91	9.049	8.144			0.5	0.2	8.844	9.376	4.698	4.422	9.110
FRANCISCO JUAN OLEA ANICETO	OAXACA	03	VOCAL CAPACITACION	01-07-94	8.724	7.851			0.5	0.2	8.551	8.765	4.382	4.276	8.658
OSCAR GRANADOS CARBALLIDO	OAXACA	03	VOCAL ORGANIZACION	16-09-96	8.937	8.044			0.5	0.2	8.744	8.256	4.128	4.372	8.500
SANTIAGO FRANCO CRUZ	OAXACA	03	VOCAL REGISTRO	31-01-00	9.352	8.417			0.5	0.2	9.117	9.270	4.485	4.559	9.043
CLEMENTE CUSTODIO RAMOS MENDOZA	OAXACA	04	VOCAL EJECUTIVO	01-02-91	9.627	8.665			0.5	0.2	9.365	9.105	4.552	4.682	9.235
JORGE PEREZ CORTES	OAXACA	04	VOCAL SECRETARIO	08-08-94	9.637	8.673			0.5	0.2	9.373	8.790	4.395	4.687	9.082
JUAN CARLOS CRUZ	OAXACA	04	VOCAL CAPACITACION	01-06-93	9.733	8.760			0.5	0.5	9.760	8.926	4.463	4.880	9.343
TOMAS MARTINEZ MONTANO	OAXACA	04	VOCAL ORGANIZACION	02-02-91	9.172	8.255			0.5	0.2	8.955	8.626	4.313	4.478	8.791
RAFAEL JIMENEZ MALDONADO	OAXACA	04	VOCAL REGISTRO	01-06-93	8.825	7.943			0.5	0.2	8.643	8.495	4.248	4.321	8.569
DAVID CHICATTI COMO	OAXACA	05	VOCAL EJECUTIVO	14-02-91	9.102	8.192			0.5	0.2	8.892	8.587	4.293	4.446	8.739
HECTOR ESPINOSA GARFAS	OAXACA	05	VOCAL SECRETARIO	11-02-91	9.295	8.365			0.5	0.2	9.065	8.910	4.155	4.533	8.688
MARIA DEL PERALTA MONREAL AVILA	OAXACA	05	VOCAL CAPACITACION	16-09-96	9.627	8.662			0.5	0.2	9.364	8.445	4.223	4.682	8.995
CARLOS GUTIERREZ GUTIERREZ	OAXACA	05	VOCAL ORGANIZACION	11-02-91	8.288	7.459			0.5	0.2	8.169	8.258	4.154	4.080	8.214
ARACELI HERNANDEZ MUÑOZ	OAXACA	05	VOCAL REGISTRO	11-02-91	9.131	8.218			0.5	0.2	8.918	8.304	4.152	4.459	8.611
ROBERTO HEYCHER CARDIEL SOTO	OAXACA	06	VOCAL EJECUTIVO	01-09-03	9.355	8.420			0.5	0.2	9.120	9.120			9.120
PEDRO HERNANDEZ JUAREZ	OAXACA	06	VOCAL SECRETARIO	16-09-96	9.396	8.456			0.5	0.2	9.156	9.216	4.608	4.578	9.186
BENITO ARREOLA HERRERA	OAXACA	06	VOCAL CAPACITACION	16-09-01	9.954	8.959			0.5	0.2	9.759	8.700	4.350	4.379	8.729
FORTINO RUBEN PEREZ VENORELL	OAXACA	06	VOCAL ORGANIZACION	01-08-90	9.238	8.314			0.5	0.2	9.014	9.248	4.624	4.507	9.131
SADOT AMADO GONZALEZ ROBLADO	OAXACA	06	VOCAL REGISTRO	08-09-91	9.330	8.397			0.5	0.2	9.097	9.160	4.580	4.548	9.128
GERARDO GARCIA MARROQUIN	OAXACA	07	VOCAL EJECUTIVO	01-06-93	9.191	8.272			0.5	0.2	8.972	9.103	4.552	4.486	9.038
OSCAR ALBERTO CIPRIAN NIETO	OAXACA	07	VOCAL SECRETARIO	24-11-99	9.409	8.468			0.5	0.2	9.168	9.197	4.599	4.584	9.182
JOSE CUTHBERTO RIVERA AGUIRRE	OAXACA	07	VOCAL CAPACITACION	16-09-96	9.934	8.941			0.5	0.2	9.741	8.419	4.210	4.370	8.580
VACANTE	OAXACA	07	VOCAL ORGANIZACION												
FERNANDO PEREZ CASTILLO	OAXACA	07	VOCAL REGISTRO	01-10-96	9.222	8.363			0.5	0.5	9.363	8.655	4.328	4.581	9.009
HECTOR CIRINO ARJANSO ORTIZ	OAXACA	08	VOCAL EJECUTIVO	01-02-91	8.185	7.367			0.1	0.2	7.367	9.201	4.601	3.933	8.434
GRACIANO ALEJANDRO PRATS ROJAS	OAXACA	08	VOCAL SECRETARIO	01-06-94	9.635	8.672			0.5	0.2	9.372	9.033	4.517	4.686	9.202
LUIS OCTAVIO CASTELLANOS HERNANDEZ	OAXACA	08	VOCAL CAPACITACION	01-06-93	9.262	8.336			0.5	0.2	9.036	9.330	4.665	4.518	9.183
RAMON QUIROZ LOPEZ	OAXACA	08	VOCAL ORGANIZACION	01-06-93	9.204	8.283			0.5	0.2	8.983	9.517	4.759	4.492	9.250
DAVID GARCIA MORALES	OAXACA	08	VOCAL REGISTRO	01-06-93	9.333	8.400			0.5	0.2	9.100	9.142	4.571	4.550	9.121
DAVID FUENTES GONZALEZ	OAXACA	09	VOCAL EJECUTIVO	01-06-94	9.587	8.629			0.5	0.5	9.629	9.166	4.583	4.814	9.397

DIRECCION DE FORMACION, EVALUACION Y PROMOCION
SUBDIRECCION DE EVALUACION
Evaluación Global de los miembros del Servicio Profesional Electoral adscritos a Órganos Desconcentrados
Ejercicio 2003

NOMBRE	ENTIDAD	DISTRITO	CARGO/PUESTO	FECHA DE INGRESO	EVALUACION DESEMPEÑO 2003	PONDERACION EVA. DESEMPEÑO 70%	APROV. PROGRAMA FORMACION	PONDERACION PROG. FORM. 20%	SANCIONES	INCENTIVOS	GLOBAL 2003 PARCIAL	EVALUACION GLOBAL 2002	2002 50%	2003 50%	EVALUACION GLOBAL 2003 FINAL
									5%	5%					
YOLANDO SALVADOR ALVARADO VAZQUEZ	OAXACA	09	VOCAL SECRETARIO	16-09-95	9.856	8.870			0.5	0.5	9.870	9.671	4.835	4.935	9.770
DIONICIO DAVID VAZQUEZ LAGUNAS	OAXACA	09	VOCAL CAPACITACION	16-09-96	9.764	8.787			0.1	0.5	9.387	9.018	4.509	4.694	9.203
SAMUEL ANIBAL RAMIREZ LOPEZ	OAXACA	09	VOCAL ORGANIZACION	16-09-96	9.272	8.345			0.5	0.2	9.045	9.448	4.724	4.522	9.246
OSCAR EFREN CRUZ CRUZ	OAXACA	09	VOCAL REGISTRO	16-09-96	9.550	8.595			0.5	0.2	9.295	9.389	4.695	4.648	9.342
ANGEL ABELARDO JARQUIN MENDOZA	OAXACA	10	VOCAL EJECUTIVO	11-02-91	9.088	8.179			0.5	0.2	8.879	8.885	4.442	4.439	8.882
JOSE HERMELINDO GONZALEZ PINA	OAXACA	10	VOCAL SECRETARIO	16-05-02	8.865	8.879			0.5	0.2	8.879	8.532	4.532	4.339	8.871
MARTIN IGNACIO CARRERO VILLANIEVA	OAXACA	10	VOCAL CAPACITACION	02-02-91	9.452	8.507			0.5	0.2	9.207	8.899	4.404	4.603	9.088
AGAPITO MANUEL BOLAÑOS OLMOS	OAXACA	10	VOCAL REGISTRO	16-09-96	9.249	8.324			0.5	0.2	9.024	9.044	4.522	4.512	9.034
JUAN FRANCISCO CANCINO LEZAMA	OAXACA	11	VOCAL EJECUTIVO	24-11-99	9.397	8.457			0.5	0.2	9.157	8.696	4.348	4.578	8.927
FRANCISCO CHICATTI COMO	OAXACA	11	VOCAL SECRETARIO	10-12-99	9.741	8.767			0.5	0.2	9.467	8.830	4.415	4.734	9.149
JOSE LUIS REYES HERNANDEZ	OAXACA	11	VOCAL CAPACITACION	16-09-01	9.094	8.185			0.5	0.2	8.885	8.477	4.238	4.442	8.681
PEDRO PALACIOS TEXA	OAXACA	11	VOCAL ORGANIZACION	01-06-93	9.959	8.063			0.5	0.2	8.763	8.536	4.268	4.381	8.649
JESUS ROMEO FUENTES BANOS	OAXACA	11	VOCAL REGISTRO	01-06-93	9.237	8.313			0.5	0.2	9.013	8.900	4.450	4.507	8.956
LUIS GARIBI HARPER Y OCAÑO	PUEBLA	LOCAL	VOCAL EJECUTIVO	01-06-93	8.604	7.743			0.5	0.2	8.443	8.409	4.205	4.222	8.426
IGNACIO MEJIA LOPEZ	PUEBLA	LOCAL	VOCAL SECRETARIO	06-07-97	9.301	8.371			0.5	0.5	9.371	8.494	4.247	4.686	8.932
VICTOR JUAREZ ISLAS	PUEBLA	LOCAL	VOCAL CAPACITACION	01-10-94	9.061	8.154			0.5	0.2	8.854	8.425	4.212	4.427	8.640
HECTOR COCOLETZI MUNOZ	PUEBLA	LOCAL	VOCAL ORGANIZACION	01-06-93	8.909	8.018			0.5	0.2	8.718	8.290	4.145	4.359	8.504
MELANIA NUNEZ MEDINA	PUEBLA	LOCAL	VOCAL REGISTRO	07-02-95	9.162	8.245			0.5	0.2	8.945	8.474	4.237	4.473	8.710
JOSE OCTAVIO MUNOZ REYES	PUEBLA	LOCAL	COORDINADOR OPERATIVO	28-11-01	9.541	8.587			0.5	0.5	9.587			9.587	9.587
JUAN ALBERTO VILLARREAL CHONG	PUEBLA	01	VOCAL EJECUTIVO	23-01-91	9.328	8.385			0.5	0.2	9.085	8.594	4.252	4.548	8.799
LUIS VIRGILIO CASTELLANOS Y HERNANDEZ	PUEBLA	01	VOCAL SECRETARIO	10-12-99	9.461	8.515			0.5	0.2	9.215	8.617	4.308	4.607	9.016
ELISEO ORTIZ GUZMAN	PUEBLA	01	VOCAL CAPACITACION	11-02-91	9.445	8.501			0.5	0.2	9.201	8.401	4.201	4.600	8.801
JULIO MARTINEZ RUIZ	PUEBLA	01	VOCAL ORGANIZACION	16-09-96	9.585	8.627			0.5	0.2	9.327	8.506	4.253	4.663	9.016
ROBERTO BRAVO FLORES	PUEBLA	01	VOCAL REGISTRO	16-05-97	8.997	8.097			0.5	0.2	8.797	8.626	4.313	4.399	8.712
FERNANDO ALBERTO RIVERA GALINDO	PUEBLA	02	VOCAL EJECUTIVO	01-06-93	9.314	8.383			0.5	0.2	9.083	8.140	4.070	4.542	8.612
JUVENCIO ALEJANDRO AMADOR GONZALEZ	PUEBLA	02	VOCAL SECRETARIO	01-06-93	9.439	8.496			0.5	0.2	9.196	9.055	4.528	4.598	9.125
LUIS MARQUEZ LEONA	PUEBLA	02	VOCAL CAPACITACION	16-04-91	9.357	8.421			0.5	0.2	9.121	8.879	4.439	4.561	9.000
OSCAR JESUS GONZALEZ DEL VALLE	PUEBLA	02	VOCAL ORGANIZACION	01-06-93	9.703	8.733			0.5	0.2	9.433	8.835	4.417	4.717	9.134
ABELARDO RAMIRO SANCHEZ VAZQUEZ	PUEBLA	02	VOCAL REGISTRO	10-12-99	8.793	7.913			0.5	0.2	8.613	8.504	4.252	4.307	8.559
SALVADOR CONTRERAS SERVIN	PUEBLA	03	VOCAL EJECUTIVO	11-02-91	8.979	8.081			0.5	0.2	8.781	8.112	4.056	4.391	8.447
MARIA ELIZABET TAYLOR GARRIDO	PUEBLA	03	VOCAL SECRETARIO	01-06-93	9.408	8.467			0.5	0.2	9.167	8.952	4.476	4.583	9.060
RAUL RUVALCABA GUERRERO	PUEBLA	03	VOCAL CAPACITACION	18-02-91	9.337	8.404			0.5	0.2	9.104	8.875	4.437	4.552	8.989
HECTOR ALEJANDRO MARTINEZ HERNANDEZ	PUEBLA	03	VOCAL ORGANIZACION	10-12-99	8.434	8.491			0.5	0.2	9.191	9.128	4.583	4.556	9.158
DAVID VASQUEZ SANCHEZ	PUEBLA	03	VOCAL REGISTRO	01-06-93	8.949	8.054			0.5	0.2	8.754	8.144	4.072	4.377	8.449
ARMANDO BETANCOURT GARCIA	PUEBLA	04	VOCAL EJECUTIVO	11-02-91	9.267	8.340			0.5	0.2	9.040	8.519	4.259	4.520	8.790
HUGO GOMEZ BLANCO	PUEBLA	04	VOCAL SECRETARIO	01-06-93	8.917	8.025			0.5	0.2	8.725	8.443	4.221	4.363	8.584
JUAN PABLO HERNANDEZ RAMIREZ	PUEBLA	04	VOCAL CAPACITACION	10-12-99	9.972	8.075			0.5	0.2	8.775	7.532	3.766	4.387	8.153
ALEJANDRO BARRIOS RODILES	PUEBLA	04	VOCAL ORGANIZACION	16-06-01	9.204	8.283			0.5	0.2	8.983	8.613	4.407	4.492	8.898
RICARDO DE LA ROSA RUIZ	PUEBLA	04	VOCAL REGISTRO	10-12-99	8.485	7.637			0.5	0.2	8.337	8.275	4.137	4.168	8.306
JOSE VICTOR RODRIGUEZ SERRANO	PUEBLA	05	VOCAL EJECUTIVO	01-06-93	9.356	8.421			0.5	0.2	9.121	8.408	4.249	4.560	8.809
MARIO MANUEL GALVAN ROJAS	PUEBLA	05	VOCAL SECRETARIO	01-06-93	9.395	8.455			0.5	0.2	9.155	9.078	4.539	4.578	9.117
LAURO PEREZ GONZALEZ	PUEBLA	05	VOCAL CAPACITACION	24-11-99	9.057	8.152			0.5	0.2	8.852	8.525	4.263	4.426	8.688
LUIS FRANCISCO JASPEADO MARTINEZ	PUEBLA	06	VOCAL ORGANIZACION	16-09-96	9.706	8.735			0.5	0.2	9.435	8.920	4.460	4.718	9.177
LEONARDO HERRERA OLVERA	PUEBLA	06	VOCAL REGISTRO	01-02-91	9.067	8.160			0.5	0.2	8.960	8.533	4.266	4.430	8.696
ARTURO RIOS PONCE	PUEBLA	06	VOCAL EJECUTIVO	11-02-91	8.871	7.984			0.5	0.2	8.684	8.005	4.002	4.342	8.344
IGNACIO GOMEZ CARRANZA	PUEBLA	06	VOCAL SECRETARIO	28-06-97	9.064	8.158			0.5	0.2	8.858	8.991	4.495	4.429	9.024
IRMA EUGENIA MONTE VALLE BAUTISTA	PUEBLA	06	VOCAL CAPACITACION	16-09-96	8.994	8.094			0.5	0.2	8.794	8.686	4.343	4.397	8.740
HECTOR TELLO BAEZ	PUEBLA	06	VOCAL ORGANIZACION	16-09-96	9.342	8.408			0.5	0.2	9.108	8.501	4.250	4.554	8.804
JOSE MANUEL PENA FLORENCIO	PUEBLA	06	VOCAL REGISTRO	10-12-99	8.628	7.765			0.5	0.2	8.465	8.444	4.222	4.233	8.455
ELEAZAR FLORES GARCIA	PUEBLA	07	VOCAL EJECUTIVO	02-02-91	9.387	8.448			0.5	0.2	9.148	8.312	4.156	4.574	8.730
ALVARO TELLEZ LEZAMA	PUEBLA	07	VOCAL SECRETARIO	16-09-96	9.406	8.465			0.5	0.2	9.165	8.953	4.476	4.583	9.059
MIGUEL ANGEL FALCÓN MARTINEZ	PUEBLA	07	VOCAL CAPACITACION	01-10-96	9.178	8.260			0.5	0.2	8.960	8.530	4.265	4.480	8.745
JOSE CRISTOBAL MACHORRO JIMENEZ	PUEBLA	07	VOCAL ORGANIZACION	16-09-96	9.586	8.627			0.5	0.2	9.327	8.677	4.339	4.664	9.002
LUIS ENRIQUE LOPEZ CARMONA	PUEBLA	07	VOCAL REGISTRO	01-11-96	9.046	8.141			0.5	0.2	8.841	8.773	4.387	4.421	8.807
JOSE ALFREDO RAMIREZ HUSTRON	PUEBLA	08	VOCAL EJECUTIVO	16-09-96	8.843	7.959			0.5	0.2	8.659	7.506	3.753	4.329	8.082
JOSE CARLOS SANCHEZ AGUILAR	PUEBLA	08	VOCAL SECRETARIO	15-02-91	9.320	8.388			0.5	0.2	9.088	8.671	4.436	4.544	8.979
JOSE FERNANDO GUADALUPE CELESTINO VIEYRA	PUEBLA	08	VOCAL CAPACITACION	15-02-91	9.525	8.573			0.5	0.2	9.273	8.706	4.353	4.636	8.989
SAUL DOMINGO GARCIA GUTIERREZ	PUEBLA	08	VOCAL ORGANIZACION	15-02-91	9.572	8.614			0.5	0.2	9.314	8.676	4.338	4.657	8.995
JAMME RODRIGUEZ CARDOZO	PUEBLA	08	VOCAL REGISTRO	16-09-01	9.003	8.103			0.5	0.2	8.803	8.164	4.082	4.401	8.483
LUIS MALDONADO FOSADO	PUEBLA	09	VOCAL EJECUTIVO	01-11-99	9.401	8.461			0.5	0.2	9.161	8.390	4.195	4.589	8.775
MARIA GENOVIVA JIMENEZ CERERO	PUEBLA	09	VOCAL SECRETARIO	01-06-93	9.311	8.380			0.5	0.2	9.080	8.907	4.549	4.540	9.088
JESUS ERIC YANEZ RUIZ	PUEBLA	09	VOCAL CAPACITACION	01-06-93	9.043	8.139			0.5	0.2	8.839	8.703	4.351	4.419	8.771
JOSE CANDIDO TORRES ARENAS	PUEBLA	09	VOCAL ORGANIZACION	01-06-93	9.585	8.627			0.5	0.2	9.327	8.767	4.394	4.663	9.057
HECTOR ALEJANDRO MARTINEZ LUNA	PUEBLA	09	VOCAL REGISTRO	01-06-93	9.000	8.100			0.5	0.2	8.800	8.570	4.285	4.400	8.685
NOE CORTES VARGAS	PUEBLA	10	VOCAL EJECUTIVO	24-11-99	9.153	8.238			0.5	0.2	8.938	8.940	4.470	4.469	8.939

DIRECCION DE FORMACION, EVALUACION Y PROMOCION

SUBDIRECCION DE EVALUACION

Evaluación Global de los miembros del Servicio Profesional Electoral adscritos a Órganos Desconcentrados

Ejercicio 2003

NOMBRE	ENTIDAD	DISTRITO	CARGO/PUESTO	FECHA DE INGRESO	EVALUACION DESEMPEÑO 2003	PONDERACION EVA. DESEMPEÑO 70%	APROV. PROGRAMA FORMACION	PONDERACION PROG. FORM. 20%	SANCIONES 5%	INCENTIVOS 5%	GLOBAL 2003	EVALUACION GLOBAL 2002	2002 50%	2003 50%	EVALUACION GLOBAL 2003 FINAL
											PARCIAL				
LUIS FERNANDO CASTILLO MORENO	PUEBLA	10	VOCAL SECRETARIO	01-06-94	9.250	8.325			0.5	0.2	9.025	8.700	4.350	4.512	8.863
FILIBERTO LEON LOPEZ	PUEBLA	10	VOCAL CAPACITACION	01-06-94	8.053	7.248			0.5	0.2	7.948	8.700	4.350	3.974	8.324
DANIEL TECAYEHUATL RAMIREZ	PUEBLA	10	VOCAL ORGANIZACION	01-06-93	9.120	8.208			0.5	0.2	8.908	8.220	4.110	4.454	8.564
JOSE FIDEL GOMEZ ESPINOZA	PUEBLA	10	VOCAL REGISTRO	01-06-93	8.344	7.510			0.5	0.2	8.210	7.999	4.000	4.105	8.104
OSCAR DEL CUETO MORALES	PUEBLA	11	VOCAL EJECUTIVO	24-11-99	9.268	8.342			0.5	0.2	9.042	8.045	4.023	4.521	8.543
PEDRO BRINDIS LINARTE	PUEBLA	11	VOCAL SECRETARIO	01-06-93	9.468	8.521			0.5	0.2	9.221	9.552	4.526	4.611	9.137
FRUENECIO ALVAREZ RIVERA	PUEBLA	11	VOCAL CAPACITACION	01-06-93	9.004	8.104			0.5	0.2	8.804	8.659	4.335	4.402	8.737
FRANCISCO JAVIER CEBALLOS LILESCAS	PUEBLA	11	VOCAL ORGANIZACION	01-02-91	9.816	8.934			0.5	0.2	9.534	8.239	4.119	4.767	8.887
ARMANDO SANCHEZ FERNANDEZ	PUEBLA	11	VOCAL REGISTRO	18-06-97	9.018	8.114			0.5	0.2	8.814	8.555	4.278	4.407	8.684
DULCE MARIA ROMERO MONROY	PUEBLA	12	VOCAL EJECUTIVO	11-02-91	9.539	8.585			0.5	0.2	9.285	8.529	4.265	4.642	8.907
ALFREDO RAMIREZ ESPINOZA	PUEBLA	12	VOCAL SECRETARIO	01-06-93	9.494	8.544			0.5	0.2	9.244	9.068	4.534	4.622	9.156
JOSE FELIPE JUAREZ NAVARRO	PUEBLA	12	VOCAL CAPACITACION	01-06-93	8.803	7.923			0.5	0.2	8.623	8.683	4.341	4.311	8.653
LUZ MARIA NAJERA SANTILLANA	PUEBLA	12	VOCAL ORGANIZACION	11-02-91	9.254	8.329			0.5	0.2	9.029	8.804	4.402	4.514	8.917
JOSE ANTONIO MUNGUJA BUENO	PUEBLA	12	VOCAL REGISTRO	02-02-91	8.743	7.869			0.5	0.2	8.569	8.288	4.144	4.284	8.428
PASCUAL QUINTIN CAMPOS CORDOVA	PUEBLA	13	VOCAL EJECUTIVO	01-07-94	9.321	8.389			0.5	0.2	9.089	8.264	4.132	4.544	8.676
TRINIDAD CESAR GIL VELEZ	PUEBLA	13	VOCAL SECRETARIO	15-05-02	9.485	8.537			0.5	0.2	9.237	9.363	4.681	4.618	9.300
JOSE LUIS GARZA LOPEZ	PUEBLA	13	VOCAL CAPACITACION	16-09-01	9.222	8.299			0.5	0.2	8.999	9.151	4.576	4.500	9.075
GUILLERMO RAUL GONZALEZ HERNANDEZ	PUEBLA	13	VOCAL ORGANIZACION	31-01-00	9.689	8.720			0.5	0.2	9.420	8.540	4.270	4.710	8.980
HERMINIO GONZALO LEAL PEREZ	PUEBLA	13	VOCAL REGISTRO	16-06-94	9.188	8.269			0.5	0.2	8.969	9.055	4.527	4.485	9.012
FRANCISCO CALDERON VERGARA	PUEBLA	14	VOCAL EJECUTIVO	01-06-93	9.435	8.492			0.5	0.2	9.192	8.425	4.212	4.598	8.808
LUIS VAZQUEZ CANSECO	PUEBLA	14	VOCAL SECRETARIO	16-02-91	9.685	7.816			0.5	0.2	8.516	8.962	4.481	4.258	8.739
PEDRO TRINIDAD MARTINEZ MOIXA	PUEBLA	14	VOCAL CAPACITACION	16-09-01	9.008	8.107			0.5	0.2	8.807	8.811	4.406	4.403	8.809
EGDARDO GUEVARA MENDOZA	PUEBLA	14	VOCAL ORGANIZACION	11-02-91	8.846	7.961			0.5	0.2	8.661	8.637	4.318	4.331	8.649
ABEL TLATELPA JUAREZ	PUEBLA	14	VOCAL REGISTRO	01-07-94	8.015	7.214			0.5	0.2	7.914	8.031	4.015	3.957	7.972
FRANCISCO EVERARDO DIAZ CORTES	PUEBLA	15	VOCAL EJECUTIVO	30-11-99	9.160	8.244			0.5	0.2	8.944	8.466	4.233	4.472	8.705
IDAR MARIEL SANCHEZ GONZALEZ	PUEBLA	15	VOCAL SECRETARIO	16-09-96	9.431	8.488			0.5	0.2	9.188	9.329	4.665	4.594	9.259
DAVID SEGURA MILLAN	PUEBLA	15	VOCAL CAPACITACION	16-09-01	8.733	7.860			0.5	0.2	8.560	8.528	4.264	4.280	8.544
CARLOS ENRIQUE CABRERA MORALES	PUEBLA	15	VOCAL ORGANIZACION	16-09-96	6.368	5.731			0.5	0.2	6.431	7.510	3.755	3.216	6.971
ALBERTO AGUILAR MARQUEZ	PUEBLA	15	VOCAL REGISTRO	01-05-92	8.310	7.479			0.5	0.2	8.179	7.942	3.971	4.090	8.060
DAVID ALEJANDRO DELGADO ARROYO	QUERETARO	LOCAL	VOCAL EJECUTIVO	26-02-91	9.077	8.169			0.5	0.2	8.869	9.007	4.503	4.434	8.938
ANTONIO IGNACIO MANJARREZ VALLE	QUERETARO	LOCAL	VOCAL SECRETARIO	01-06-93	9.343	8.408			0.5	0.2	9.108	8.760	4.380	4.554	8.934
JORGE VAZQUEZ MARTINEZ	QUERETARO	LOCAL	VOCAL CAPACITACION	16-07-94	9.339	8.405			0.5	0.2	9.105	9.218	4.609	4.553	9.161
FERNANDO FERRER MOLINA	QUERETARO	LOCAL	VOCAL ORGANIZACION	17-04-97	9.218	8.296			0.5	0.2	8.996	9.228	4.614	4.498	9.112
FELIPE BEYES RUIZ	QUERETARO	LOCAL	VOCAL REGISTRO	01-01-91	9.201	8.262			0.5	0.2	9.062	8.992	4.451	4.531	8.982
MARIA EUGENIA IVONNE PADILLA ESPINOSA	QUERETARO	01	VOCAL EJECUTIVO	01-06-93	8.749	7.874			0.5	0.2	8.574	8.497	4.248	4.287	8.535
WALTER MAURICIO FERNANDEZ GARRIDO	QUERETARO	01	VOCAL SECRETARIO	16-09-96	9.238	8.314			0.5	0.2	9.014	9.191	4.595	4.507	9.102
CARLOS PEREA GUERRERO	QUERETARO	01	VOCAL CAPACITACION	16-05-02	9.039	8.135			0.5	0.2	8.835	8.661	4.330	4.418	8.748
UBALDO SILVA URIBE	QUERETARO	01	VOCAL ORGANIZACION	01-10-96	9.367	8.430			0.5	0.2	9.130	8.830	4.415	4.565	8.980
JOSUE LAGUNA RAMIREZ	QUERETARO	01	VOCAL REGISTRO	31-01-00	9.311	8.380			0.5	0.2	9.080	8.749	4.375	4.540	8.914
JUAN HECTOR MUÑOZ ABELLEYRA	QUERETARO	02	VOCAL EJECUTIVO	15-02-91	9.491	8.542			0.5	0.2	9.242	8.853	4.426	4.621	9.047
MARIA ESTHER MORALES BOCANEGRA	QUERETARO	02	VOCAL SECRETARIO	18-02-91	9.959	8.963			0.5	0.5	9.963	9.254	4.627	4.982	9.608
ALFREDO HUMBERTO GUZMAN GUTIERREZ	QUERETARO	02	VOCAL CAPACITACION	01-10-96	9.189	8.270			0.5	0.2	8.970	8.987	4.494	4.485	8.979
LUZ BERTHA JIMENEZ GUERRERO	QUERETARO	02	VOCAL ORGANIZACION	15-02-91	9.569	8.612			0.5	0.2	9.312	8.203	4.101	4.656	8.757
JOSE LUIS IBARRA DOMINGUEZ	QUERETARO	02	VOCAL REGISTRO	01-11-93	9.729	8.756			0.5	0.5	9.756	9.347	4.673	4.878	9.551
JOSE MANUEL SABINO SANCHEZ	QUERETARO	03	VOCAL EJECUTIVO	15-02-91	9.641	8.677			0.5	0.2	9.377	8.940	4.470	4.888	9.158
ROSA MARGARITA PONCE GARCIA	QUERETARO	03	VOCAL SECRETARIO	17-04-97	9.916	8.924			0.5	0.5	9.924	9.482	4.741	4.962	9.703
JAMIE SANTIAGO JARRO RUIZ	QUERETARO	03	VOCAL CAPACITACION	16-09-96	9.147	8.203			0.5	0.2	8.903	8.981	4.491	4.466	8.957
CLARISSA QVEDO GARCIA	QUERETARO	03	VOCAL ORGANIZACION	31-01-00	9.710	8.739			0.5	0.2	9.439	8.852	4.426	4.719	9.145
ALFREDO GUMESINDO PALACIOS GONZALEZ	QUERETARO	03	VOCAL REGISTRO	01-06-93	9.321	8.389			0.5	0.2	9.089	9.049	4.524	4.544	9.069
ABEL GARCIA MONTES	QUERETARO	04	VOCAL EJECUTIVO	15-02-91	8.811	7.929			0.5	0.2	8.629	8.497	4.249	4.315	8.563
MARIA SARA FEREGRINO FEREGRINO	QUERETARO	04	VOCAL SECRETARIO	01-06-95	9.698	8.728			0.5	0.2	9.428	9.134	4.567	4.714	9.281
ANA ROSA ANGUIANO ARANDA DIAZ	QUERETARO	04	VOCAL CAPACITACION	16-09-96	8.908	8.017			0.5	0.2	8.717	8.924	4.462	4.359	8.821
MARCO ANTONIO ROBLES LUJARCA	QUERETARO	04	VOCAL ORGANIZACION	16-09-96	9.776	8.798			0.5	0.2	9.498	8.759	4.380	4.749	9.129
RIGOBERTO ABRAHAM OLVERA SANCHEZ	QUERETARO	04	VOCAL REGISTRO	01-02-91	9.420	8.420			0.5	0.2	9.178	8.896	4.448	4.589	9.037
ABRAHAM GUEZ CASTILLO	QUINTANA ROO	LOCAL	VOCAL EJECUTIVO	18-02-91	9.118	8.206			0.5	0.2	8.906	8.513	4.257	4.453	8.710
NORA ALICIA MARTINEZ MORALES	QUINTANA ROO	LOCAL	VOCAL SECRETARIO	01-06-93	9.489	8.540			0.5	0.2	9.240	8.995	4.497	4.620	9.117
GUADALUPE IRMA ESQUIVEL MONROY	QUINTANA ROO	LOCAL	VOCAL CAPACITACION	01-06-94	9.239	8.315			0.5	0.2	9.015	8.674	4.337	4.507	8.844
HUGO BENJAMIN ZAMORA SOLORZANO	QUINTANA ROO	LOCAL	VOCAL ORGANIZACION	16-05-97	9.481	8.533			0.5	0.2	9.233	8.969	4.485	4.616	9.101
GUILLERMO MANUEL ARANDA ROMERO	QUINTANA ROO	LOCAL	VOCAL REGISTRO	01-06-96	9.626	8.663			0.5	0.2	9.363	8.748	4.374	4.662	9.056
JUAN MANUEL FRAUSTO RUEDAS	QUINTANA ROO	01	VOCAL EJECUTIVO	01-06-93	9.365	8.367			0.5	0.2	9.167	8.335	4.169	4.393	8.561
JORGE MARTIN ALDAMA Y PONCE	QUINTANA ROO	01	VOCAL SECRETARIO	15-10-96	9.376	8.338			0.5	0.2	9.138	8.708	4.251	4.110	8.371
LUCILA GIRON LOPEZ	QUINTANA ROO	01	VOCAL CAPACITACION	16-09-96	9.329	8.036			0.5	0.2	8.736	8.442	4.221	4.368	8.599
OMAR DE JESUS VALLE FLORES	QUINTANA ROO	01	VOCAL ORGANIZACION	16-09-01	9.487	8.538			0.5	0.2	9.238	9.069	4.534	4.619	9.154
ALEJANDRO MONTANE CASTANEDA	QUINTANA ROO	01	VOCAL REGISTRO	16-06-97	9.463	8.516			0.5	0.2	9.216	8.224	4.112	4.608	8.720
JOSE FRANCISCO CROCE FLOTA	QUINTANA ROO	02	VOCAL EJECUTIVO	23-01-97	9.577	8.619			0.5	0.2	9.319	9.386	4.693	4.659	9.352

DIRECCION DE FORMACION, EVALUACION Y PROMOCION

SUBDIRECCION DE EVALUACION

Evaluación Global de los miembros del Servicio Profesional Electoral adscritos a Órganos Desconcentrados

Ejercicio 2003

NOMBRE	ENTIDAD	DISTRITO	CARGO/PUESTO	FECHA DE INGRESO	EVALUACION DESEMPEÑO 2003	PONDERACION EVA. DESEMPEÑO 70%	APROV. PROGRAMA FORMACION	PONDERACION PROG. FORM. 20%	SANCIONES 5%	INCENTIVOS 5%	GLOBAL 2003 PARCIAL	EVALUACION GLOBAL 2002	2002 50%	2003 50%	EVALUACION GLOBAL 2003 FINAL
VICTOR MANUEL PECH ACOSTA	QUINTANA ROO	02	VOCAL SECRETARIO	16-05-97	9.556	8.600			0.5	0.2	9.300	8.960	4.480	4.650	9.130
ONESIMO TOMAS FOOT MARTINEZ	QUINTANA ROO	02	VOCAL CAPACITACION	16-09-96	8.909	8.018			0.5	0.2	8.718	8.745	4.373	4.359	8.732
CARLOS MANUEL ESPANA NOVELO	QUINTANA ROO	02	VOCAL ORGANIZACION	16-09-96	9.330	8.397			0.5	0.2	9.097	9.070	4.535	4.549	9.083
JOSE RAMON SOUZA MENDOZA	QUINTANA ROO	02	VOCAL REGISTRO	01-06-93	9.980	8.982			0.5	0.5	9.982	8.869	4.434	4.991	9.425
HECTOR GERARDO HERNANDEZ RODRIGUEZ	SAN LUIS POTOSI	LOCAL	VOCAL EJECUTIVO	01-06-93	8.478	7.630			0.5	0.2	8.330	8.516	4.258	4.165	8.423
JOSE GERARDO MONTAÑO FAZ	SAN LUIS POTOSI	LOCAL	VOCAL SECRETARIO	19-06-91	9.077	8.169			0.5	0.2	8.869	8.756	4.378	4.435	8.913
ALVARO MARTINEZ SILVA	SAN LUIS POTOSI	LOCAL	VOCAL CAPACITACION	01-06-93	8.741	7.867			0.5	0.2	8.567	8.775	4.387	4.284	8.671
FRANCISCO JAVIER SANCHEZ RODRIGUEZ	SAN LUIS POTOSI	LOCAL	VOCAL ORGANIZACION	01-09-93	9.271	8.343			0.5	0.2	9.043	8.590	4.345	4.522	8.867
MARIO GARCIA GARCIA	SAN LUIS POTOSI	LOCAL	VOCAL REGISTRO	01-06-93	9.355	8.419			0.5	0.2	9.119	8.942	4.471	4.560	9.030
JUAN VARGAS ROMO	SAN LUIS POTOSI	LOCAL	COORDINADOR OPERATIVO	28-11-01	9.487	8.539			0.5	0.2	9.239			9.239	9.239
VICENTE LEURA SILVA	SAN LUIS POTOSI	01	VOCAL EJECUTIVO	01-06-93	9.624	8.682			0.5	0.2	9.382	8.667	4.334	4.681	9.014
JOSE FRANCISCO ROCHA ANGUIANO	SAN LUIS POTOSI	01	VOCAL SECRETARIO	12-02-91	9.255	8.330			0.5	0.2	9.030	8.762	4.381	4.515	8.896
JOSE ALFONSO CADENA RUIZ	SAN LUIS POTOSI	01	VOCAL CAPACITACION	01-09-93	9.062	8.156			0.5	0.2	8.856	8.838	4.419	4.428	8.847
JOSE ANTONIO HERNANDEZ MARTINEZ	SAN LUIS POTOSI	01	VOCAL ORGANIZACION	16-06-01	9.168	8.251			0.5	0.2	8.951	8.885	4.442	4.475	8.918
LUIS FIGUEROA MUNOZ	SAN LUIS POTOSI	01	VOCAL REGISTRO	16-09-01	9.042	8.138			0.5	0.2	8.838	8.701	4.350	4.419	8.789
FERNANDO MENDEZ MONTAÑO	SAN LUIS POTOSI	02	VOCAL EJECUTIVO	16-06-94	9.345	8.411			0.5	0.2	9.111	7.952	3.976	4.555	8.531
MAURO EUGENIO BLANCO MARTINEZ	SAN LUIS POTOSI	02	VOCAL SECRETARIO	01-06-93	9.297	8.368			0.5	0.2	9.068	8.407	4.203	4.534	8.737
JESUS ALEJANDRO PEREZ GARCIA	SAN LUIS POTOSI	02	VOCAL CAPACITACION	16-09-96	9.216	8.295			0.1	0.2	8.595	7.918	3.969	4.297	8.256
JOSE CARMEN UBALDO MARTINEZ RUIZ	SAN LUIS POTOSI	02	VOCAL ORGANIZACION	01-06-93	9.519	8.567			0.5	0.2	8.267	8.146	4.073	4.534	8.706
JUAN FELIPE RODRIGUEZ IZAGUIRRE	SAN LUIS POTOSI	02	VOCAL REGISTRO	02-03-91	9.915	8.924			0.5	0.2	9.724	7.685	3.983	4.362	8.304
HUGO RIVERA ARMAS	SAN LUIS POTOSI	03	VOCAL EJECUTIVO	01-02-91	9.765	8.788			0.5	0.2	9.488	8.982	4.491	4.744	9.235
RODOLFO ORTIZ BALBUENA	SAN LUIS POTOSI	03	VOCAL SECRETARIO	01-02-91	9.129	8.216			0.5	0.2	8.916	8.799	4.399	4.458	8.858
JESUS ALBERTO MARTELL ROJAS	SAN LUIS POTOSI	03	VOCAL CAPACITACION	01-06-94	9.042	8.137			0.5	0.2	8.837	8.762	4.381	4.419	8.800
JOSE JUAN HERNANDEZ VALENCIA	SAN LUIS POTOSI	03	VOCAL ORGANIZACION	01-06-93	9.320	8.388			0.5	0.2	9.088	8.677	4.339	4.544	8.883
JESUS VAZQUEZ SOLANO	SAN LUIS POTOSI	03	VOCAL REGISTRO	01-02-91	9.778	7.900			0.5	0.2	8.600	8.616	4.308	4.300	8.608
HECTOR FLORES AZUARA	SAN LUIS POTOSI	04	VOCAL EJECUTIVO	01-06-93	9.752	8.777			0.5	0.2	9.477	8.980	4.490	4.738	9.228
JUAN JOSE GUTIERREZ LOPEZ	SAN LUIS POTOSI	04	VOCAL SECRETARIO	01-09-93	9.194	8.274			0.5	0.2	8.974	8.343	4.171	4.487	8.658
JUAN MANUEL SANCHEZ HERNANDEZ	SAN LUIS POTOSI	04	VOCAL CAPACITACION	16-09-01	8.807	7.927			0.5	0.2	8.627	8.848	4.424	4.313	8.737
JOSE HIGINIO PEREZ GONZALEZ	SAN LUIS POTOSI	04	VOCAL ORGANIZACION	16-01-03	9.834	8.040			0.5	0.2	8.740			8.740	8.740
CARLOS DE LOS REMEDIOS LIRA PEREZ	SAN LUIS POTOSI	04	VOCAL REGISTRO	01-06-93	9.905	8.014			0.5	0.2	8.714	8.522	4.261	4.357	8.618
EDUARDO BARRIOS ROBLEDO	SAN LUIS POTOSI	05	VOCAL EJECUTIVO	16-06-94	8.944	8.050			0.5	0.2	8.750	8.149	4.075	4.375	8.450
FELIPE ALFONSO MENDEZ MARTINEZ	SAN LUIS POTOSI	05	VOCAL SECRETARIO	01-09-93	8.898	8.009			0.5	0.2	8.709	8.122	4.061	4.354	8.415
SALVADOR QUEVEDO PEREZ	SAN LUIS POTOSI	05	VOCAL CAPACITACION	01-06-92	8.761	7.865			0.5	0.2	8.365	8.622	4.311	4.292	8.603
ALFREDO MALDONADO CORREA	SAN LUIS POTOSI	05	VOCAL ORGANIZACION	01-07-94	9.103	8.166			0.5	0.2	8.866	8.237	4.118	4.447	8.566
JOSE ANTONIO MEAVE FLORES	SAN LUIS POTOSI	05	VOCAL REGISTRO	12-02-91	8.534	7.680			0.5	0.2	8.380	8.118	4.059	4.190	8.249
SERGIO HUMBERTO MUNOZ PEREZ	SAN LUIS POTOSI	06	VOCAL EJECUTIVO	12-02-91	9.095	8.546			0.5	0.2	9.246	8.281	4.141	4.823	8.764
PARMENO BANEZ NUÑEZ	SAN LUIS POTOSI	06	VOCAL SECRETARIO	12-02-91	9.051	8.146			0.5	0.2	8.846	8.644	4.322	4.423	8.745
JORGE ALBERTO CASTILLO FLORES	SAN LUIS POTOSI	06	VOCAL CAPACITACION	01-12-93	7.915	7.123			0.5	0.2	7.823	8.281	4.140	3.912	8.052
RAUL CUEVAS QUEZADA	SAN LUIS POTOSI	06	VOCAL ORGANIZACION	01-06-93	8.993	8.094			0.5	0.2	8.794	8.443	4.222	4.397	8.619
FERNANDO VILLANUEVA AVILA	SAN LUIS POTOSI	06	VOCAL REGISTRO	01-06-94	8.862	7.976			0.5	0.2	8.676	8.536	4.268	4.338	8.606
MARIA MAGDALENA CASTILLO CASTILLO	SAN LUIS POTOSI	06	VOCAL EJECUTIVO	01-06-93	9.392	8.453			0.5	0.2	9.153	8.502	4.251	4.576	8.827
HUGO HECTOR MELGAREJO GARCIA	SAN LUIS POTOSI	07	VOCAL SECRETARIO	01-07-94	9.484	8.535			0.5	0.2	9.235	8.528	4.264	4.618	8.882
FRANCISCO JAVIER RODRIGUEZ RAMOS	SAN LUIS POTOSI	07	VOCAL CAPACITACION	16-06-01	8.779	7.901			0.5	0.2	8.601	8.932	4.466	4.300	8.766
FEDERICO BARRON FUENTES	SAN LUIS POTOSI	07	VOCAL ORGANIZACION	16-09-96	9.393	8.454			0.5	0.2	9.154	8.596	4.298	4.577	8.875
FRANCISCO CAMARGO FRIAS	SAN LUIS POTOSI	07	VOCAL REGISTRO	12-02-91	9.032	8.129			0.5	0.2	8.829	8.248	4.124	4.414	8.538
MIGUEL ANGEL OCHOA ALDANA	SINALOA	LOCAL	VOCAL EJECUTIVO	23-12-98	9.327	8.395			0.5	0.2	9.095	8.316	4.158	4.547	8.765
JOSE GERMAN FLOJO PALAFOX	SINALOA	LOCAL	VOCAL SECRETARIO	16-03-94	9.201	8.286			0.5	0.2	8.986	8.888	4.444	4.493	8.937
ALONSO BURGUEÑO BARRON	SINALOA	LOCAL	VOCAL CAPACITACION	02-01-91	9.525	8.572			0.5	0.5	9.572	9.411	4.706	4.786	9.492
GALDENCIO PACHECO ROJO	SINALOA	LOCAL	VOCAL ORGANIZACION	16-01-94	9.760	8.784			0.5	0.2	9.484	7.809	3.905	4.742	8.647
EDUARDO FERRO BARRAZA	SINALOA	LOCAL	VOCAL REGISTRO	01-06-93	9.193	8.274			0.5	0.2	8.974	8.888	4.444	4.487	8.931
VACANTE	SINALOA	LOCAL	COORDINADOR OPERATIVO												
ROBERTO MANUEL RUELAS ORRANTIA	SINALOA	01	VOCAL EJECUTIVO	14-02-91	9.610	8.649			0.5	0.2	9.349	8.851	4.425	4.674	9.100
JOSE LUIS PALAFOX COTA	SINALOA	01	VOCAL SECRETARIO	01-06-93	9.444	8.499			0.2	0.2	8.899	8.743	4.372	4.450	8.821
JORGE LUIS MONTGOMERY REYES	SINALOA	01	VOCAL CAPACITACION	16-09-96	9.485	8.537			0.5	0.2	9.237	8.090	4.045	4.618	8.663
ENEDINO GÓMEZ GUERRERO	SINALOA	01	VOCAL ORGANIZACION	14-02-91	9.575	8.617			0.5	0.2	9.317	8.130	4.065	4.659	8.724
JUAN FRANCISCO SOLTERO MARTINEZ	SINALOA	01	VOCAL REGISTRO	01-07-94	9.745	8.771			0.5	0.2	9.471	8.517	4.258	4.735	8.994
JUAN MANUEL PINTADO ACOSTA	SINALOA	02	VOCAL EJECUTIVO	01-06-94	9.760	8.802			0.5	0.2	9.602	9.349	4.675	4.901	9.576
ABELARDO LÓPEZ GAXIOLA	SINALOA	02	VOCAL SECRETARIO	01-07-94	9.562	8.606			0.5	0.2	9.306	8.823	4.412	4.653	9.064
JAIMÉ CHAVEZ SANJUAN	SINALOA	02	VOCAL CAPACITACION	01-06-93	9.563	8.607			0.5	0.2	9.307	9.375	4.688	4.653	9.341
LUIS ENRIQUE FLOJO PALAFOX	SINALOA	02	VOCAL ORGANIZACION	16-03-98	9.665	8.707			0.5	0.5	9.707	8.911	4.405	4.336	9.340
JOSE DOMINGO SAUCEDA SOBERANES	SINALOA	02	VOCAL REGISTRO	16-03-91	9.927	8.934			0.5	0.2	9.834	9.074	4.536	4.967	9.502
HORACIO FIGUEROA ALARCON	SINALOA	03	VOCAL EJECUTIVO	14-02-91	9.826	8.844			0.5	0.2	9.544	8.382	4.101	4.772	8.963
JOSE MANUEL GALINDO GÓMEZ	SINALOA	03	VOCAL SECRETARIO	14-02-91	9.306	8.375			0.5	0.2	9.075	8.687	4.344	4.538	8.881
SERGIO GARCIA LÓPEZ	SINALOA	03	VOCAL CAPACITACION	17-04-97	9.524	8.571			0.5	0.2	9.271	8.924	4.462	4.638	9.097
JESUS PEREZ CASTRO	SINALOA	03	VOCAL ORGANIZACION	01-06-93	9.542	8.588			0.5	0.2	9.288	8.682	4.341	4.644	8.985

DIRECCION DE FORMACION, EVALUACION Y PROMOCION

SUBDIRECCION DE EVALUACION

Evaluación Global de los miembros del Servicio Profesional Electoral adscritos a Órganos Desconcentrados

Ejercicio 2003

NOMBRE	ENTIDAD	DISTRITO	CARGO/PUESTO	FECHA DE INGRESO	EVALUACION DESEMPEÑO 2003	PONDERACION EVA. DESEMPEÑO 70%	APROV. PROGRAMA FORMACION	PONDERACION PROG. FORM. 20%	SANCCIONES 5%	INCENTIVOS 5%	GLOBAL 2003 PARCIAL	EVALUACION GLOBAL 2002	2002 50%	2003 50%	EVALUACION GLOBAL 2003 FINAL
RAUL RADAMES CASTRO FLORES	SINALOA	03	VOCAL REGISTRO	14-02-91	9.880	8.892			0.5	0.5	9.892	8.840	4.420	4.946	9.366
JESUS ALFREDO SANCHEZ SANCHEZ	SINALOA	04	VOCAL EJECUTIVO	01-07-94	9.744	8.770			0.5	0.2	9.470	8.417	4.208	4.735	8.943
VACANTE	SINALOA	04	VOCAL SECRETARIO												
ANGELICA GUADALUPE GARCIA CASTRO	SINALOA	04	VOCAL CAPACITACION	01-06-93	9.606	8.646			0.5	0.2	9.346	9.305	4.652	4.673	9.325
MARCO ANTONIO MEDINA BELTRAN	SINALOA	04	VOCAL ORGANIZACION	01-06-93	10.000	9.000			0.5	0.5	10.000	8.583	4.292	5.000	9.292
JOSE FRAYRE CARREROZA	SINALOA	04	VOCAL REGISTRO	16-06-94	9.845	8.951			0.5	0.2	9.561	8.812	4.406	4.780	9.187
ERNESTO DE LA O AMARILLAS	SINALOA	05	VOCAL EJECUTIVO	14-02-91	9.246	8.322			0.2	0.2	8.722	8.646	4.323	4.361	8.684
SANTOS ANDRADE TORRES	SINALOA	05	VOCAL SECRETARIO	01-02-92	9.077	8.170			0.5	0.2	8.570	8.748	4.374	4.435	8.899
FERMIN LORENZO RODRIGUEZ ALFARO	SINALOA	05	VOCAL CAPACITACION	01-06-93	8.706	7.836			0.5	0.2	8.536	9.019	4.510	4.268	8.777
JESUS ALBERTO LUGO BELTRAN	SINALOA	05	VOCAL ORGANIZACION	01-06-93	9.949	8.054			0.5	0.2	8.754	8.457	4.229	4.377	8.605
JOSE MARIA SOTO CARBALLO	SINALOA	05	VOCAL REGISTRO	10-12-99	9.213	8.292			0.5	0.2	8.992	8.212	4.106	4.498	8.602
JESUS ENRIQUE RIVAS GONZALEZ	SINALOA	06	VOCAL EJECUTIVO	14-02-91	9.698	8.728			0.5	0.5	9.728	8.737	4.369	4.864	9.233
JOSE LUIS VALDEZ MENDOZA	SINALOA	06	VOCAL SECRETARIO	14-02-91	9.781	8.803			0.5	0.5	9.803	8.757	4.379	4.901	9.280
MARCO ANTONIO ESCOVAR MILLAN	SINALOA	06	VOCAL CAPACITACION	01-06-93	9.803	8.822			0.5	0.5	9.822	9.161	4.580	4.911	9.491
LUIS GERARDO DIAZ MORALES	SINALOA	06	VOCAL ORGANIZACION	16-06-94	10.000	9.000			0.5	0.5	10.000	8.843	4.422	5.000	9.422
JESUS RAFAEL TIRADO SANDOVAL	SINALOA	06	VOCAL REGISTRO	14-02-91	9.961	8.965			0.5	0.5	9.965	8.951	4.476	4.982	9.458
FAUSTINO VELAZQUEZ NORIEGA	SINALOA	07	VOCAL EJECUTIVO	14-02-91	9.811	8.830			0.2	0.2	9.530	8.629	4.314	4.765	9.080
ROBERTO SANTANA ZAZUETA	SINALOA	07	VOCAL SECRETARIO	14-02-91	9.924	8.931			0.5	0.5	9.931	8.885	4.443	4.966	9.408
ANA MARIA GAXIOIA PENUELAS	SINALOA	07	VOCAL CAPACITACION	16-09-96	9.469	8.522			0.5	0.2	9.222	8.961	4.481	4.611	9.091
LORETO ROCHA MEZA	SINALOA	07	VOCAL ORGANIZACION	14-02-91	9.498	8.538			0.5	0.2	9.238	8.662	4.431	4.619	9.060
BERNARDO ANTONIO LOPEZ CHAVEZ	SINALOA	07	VOCAL REGISTRO	01-06-93	9.915	8.924			0.5	0.5	9.924	9.083	4.541	4.962	9.503
JESUS ANTONIO MAYORDUAN LOPEZ	SINALOA	08	VOCAL EJECUTIVO	01-06-94	9.860	8.850			0.5	0.5	9.874	9.171	4.586	4.937	9.523
ARMANDO BURGOS ALMARAL	SINALOA	08	VOCAL SECRETARIO	14-02-91	9.720	8.748			0.5	0.2	9.448	8.804	4.402	4.724	9.126
CARLOS HERNANDEZ MEZA	SINALOA	08	VOCAL CAPACITACION	01-06-94	9.597	8.637			0.5	0.2	9.337	8.935	4.468	4.669	9.136
JOSE CARDENAS LOPEZ	SINALOA	08	VOCAL ORGANIZACION	14-02-91	9.955	8.959			0.5	0.5	9.959	8.758	4.379	4.980	9.359
ILDEFONSO AVALOS PEREZ	SINALOA	08	VOCAL REGISTRO	14-02-91	9.983	8.985			0.5	0.5	9.985	9.100	4.550	4.992	9.542
SERGIO LLANES RUEDA	SONORA	LOCAL	VOCAL EJECUTIVO	16-06-96	9.272	8.345			0.5	0.2	9.045	9.015	4.507	4.522	9.030
ROBERTO PONLEEM ALEJO	SONORA	LOCAL	VOCAL SECRETARIO	01-06-94	8.546	7.691			0.5	0.2	8.391	8.525	4.262	4.195	8.458
JOSE OMAR JARDON HERNANDEZ	SONORA	LOCAL	VOCAL CAPACITACION	01-02-91	8.713	7.842			0.5	0.2	8.542	9.066	4.533	4.271	8.804
CESAR LOUSTALNAU PELLAT	SONORA	LOCAL	VOCAL ORGANIZACION	01-06-96	9.289	8.360			0.5	0.2	9.060	8.811	4.406	4.530	8.936
GUADALUPE TADDEI ZAVALA	SONORA	LOCAL	VOCAL REGISTRO	01-11-93	9.321	8.388			0.5	0.2	9.088			9.088	9.088
ELIA DEL SOCORRO SALAS SEPULVEDA	SONORA	LOCAL	COORDINADOR OPERATIVO	01-06-93	9.094	8.185			0.5	0.2	8.885			8.885	8.885
JESUS ANTONIO BORBON OSUNA	SONORA	01	VOCAL EJECUTIVO	23-01-97	9.140	8.226			0.5	0.2	8.926	8.395	4.153	4.463	8.616
OSIBALDO GUTIERREZ MARTINEZ	SONORA	01	VOCAL SECRETARIO	18-02-91	9.769	8.769			0.5	0.2	9.499	8.691	4.446	4.746	9.192
LUIS ALFONSO REYES SANCHEZ	SONORA	01	VOCAL CAPACITACION	16-05-97	8.737	7.863			0.5	0.2	8.563	8.518	4.259	4.282	8.541
ARTEMIO MARQUEZ VERDUGO	SONORA	01	VOCAL ORGANIZACION	16-09-96	9.730	8.757			0.5	0.2	9.457	8.823	4.411	4.728	9.140
CASTULO DIARTE OJEDA	SONORA	01	VOCAL REGISTRO	01-06-93	9.667	8.701			0.5	0.2	9.401	8.670	4.335	4.700	9.035
MANUEL ALBERTO MILLAN FELIX	SONORA	02	VOCAL EJECUTIVO	01-06-93	9.086	8.178			0.5	0.2	8.878	8.306	4.153	4.439	8.592
FERNANDO GARCIA SANDOVAL	SONORA	02	VOCAL SECRETARIO	27-01-91	9.847	8.862			0.5	0.5	9.862	8.736	4.368	4.931	9.299
MARIA SCARLETT BATALLA PALACIOS	SONORA	02	VOCAL CAPACITACION	16-01-03	9.453	8.507			0.5	0.2	9.207			9.207	9.207
HECTOR MANUEL BOJORQUEZ MONTANO	SONORA	02	VOCAL ORGANIZACION	16-09-96	9.412	8.471			0.5	0.2	9.171	8.808	4.404	4.586	8.989
HERIBERTO RUBEN HOPKINS GRUALVA	SONORA	02	VOCAL REGISTRO	01-06-93	9.454	8.509			0.5	0.2	9.209	8.267	4.134	4.604	8.738
NORMA PATRICIA TORRES DELGADO	SONORA	03	VOCAL EJECUTIVO	02-02-91	9.435	8.492			0.5	0.2	9.192	8.677	4.338	4.596	8.934
FRANCISCO JAVIER BARRERAS LERMA	SONORA	03	VOCAL SECRETARIO	01-06-93	9.775	8.798			0.5	0.2	9.498	9.195	4.597	4.749	9.346
JOSE ANTONIO BRACAMONTE SALVEDRA	SONORA	03	VOCAL CAPACITACION	16-09-96	9.048	8.143			0.5	0.2	8.843	9.181	4.590	4.422	9.012
ROMAN SALCIDO MORINERU	SONORA	03	VOCAL ORGANIZACION	01-06-93	10.000	9.000			0.5	0.5	10.000	8.990	4.480	5.000	9.450
VICENTE ERIBEN CALZADILLA RAYON	SONORA	03	VOCAL REGISTRO	01-06-93	9.765	8.769			0.5	0.2	9.469	7.976	4.398	4.744	8.982
SIMON GOMEZ CABRERA	SONORA	04	VOCAL EJECUTIVO	15-02-91	9.295	8.365			0.5	0.2	9.085	8.584	4.282	4.533	8.784
VICTOR MARTIN TREJO GALAZ	SONORA	04	VOCAL SECRETARIO	16-09-96	9.893	8.904			0.5	0.5	9.904	9.394	4.697	4.952	9.649
FRANCISCO AVILA MADERA	SONORA	04	VOCAL CAPACITACION	16-09-01	9.537	8.593			0.5	0.2	9.293	7.859	3.929	4.642	8.571
IGNACIO LEON FUENTES	SONORA	04	VOCAL ORGANIZACION	24-11-99	9.995	8.995			0.5	0.5	9.995	9.140	4.570	4.998	9.568
LUZ ELENA FLORES SANCHEZ	SONORA	04	VOCAL REGISTRO	24-11-99	9.696	8.726			0.5	0.2	9.426	8.802	4.401	4.713	9.114
SIGIFREDO JOSE VALENZUELA PORTILLO	SONORA	05	VOCAL EJECUTIVO	14-05-92	8.926	8.033			0.5	0.2	8.733	8.245	4.123	4.367	8.489
ROSA MIREYA FELIX LOPEZ	SONORA	05	VOCAL SECRETARIO	01-02-91	9.681	8.713			0.5	0.2	9.413	8.109	4.054	4.706	8.761
PAUL RICARDO ARZAMENDI LEON	SONORA	05	VOCAL CAPACITACION	01-06-93	9.194	8.274			0.5	0.2	8.974	9.131	4.566	4.487	9.053
OSCAR ENRIQUE CLARK CABRERA	SONORA	05	VOCAL ORGANIZACION	16-09-96	9.730	8.750			0.5	0.2	9.457	8.492	4.246	4.728	8.975
ANA LUISA BARTOLINI BOJORQUEZ	SONORA	05	VOCAL REGISTRO	01-07-94	9.660	8.694			0.5	0.2	9.394	8.706	4.353	4.697	9.050
OSCAR EDUARDO RAMOS MARTINEZ	SONORA	06	VOCAL EJECUTIVO	01-10-01	9.389	8.450			0.5	0.2	9.150	8.705	4.352	4.575	8.927
SALVADOR GARCIA VELASCO	SONORA	06	VOCAL SECRETARIO	01-06-93	9.812	8.831			0.5	0.2	9.531	9.124	4.562	4.765	9.327
AARON ARVIZU COITA	SONORA	06	VOCAL CAPACITACION	01-06-93	9.274	8.347			0.5	0.2	8.947	8.659	4.415	4.524	8.988
CARLOS ATALAYO ASCENCIA OSUNA	SONORA	06	VOCAL ORGANIZACION	01-06-93	9.535	8.592			0.5	0.2	9.292	7.739	4.399	4.641	8.331
CRISTOBAL BLANCAS VIRGEN	SONORA	06	VOCAL REGISTRO	01-01-92	9.594	8.635			0.5	0.2	9.335	8.830	4.415	4.667	9.082
JOSE GUADALUPE COVARRUBIAS HERNANDEZ	SONORA	07	VOCAL EJECUTIVO	01-06-93	9.072	8.165			0.5	0.2	8.865	8.493	4.246	4.432	8.679
JOSE SAMUEL GRANADOS ORTIZ	SONORA	07	VOCAL SECRETARIO	22-02-91	9.656	8.691			0.5	0.2	9.391	9.071	4.536	4.695	9.231
TERESA INIGUEZ NAVARRO	SONORA	07	VOCAL CAPACITACION	24-11-99	9.246	8.321			0.5	0.2	9.021	8.621	4.310	4.511	8.821

DIRECCION DE FORMACION, EVALUACION Y PROMOCION
SUBDIRECCION DE EVALUACION
Evaluación Global de los miembros del Servicio Profesional Electoral adscritos a Órganos Desconcentrados
Ejercicio 2003

NOMBRE	ENTIDAD	DISTRITO	CARGO/PUESTO	FECHA DE INGRESO	EVALUACION DESEMPEÑO 2003	PONDERACION EVA. DESEMPEÑO 70%	APROV. PROGRAMA FORMACION	PONDERACION PROG. FORM. 20%	SANCIONES 5%	INCENTIVOS 5%	GLOBAL 2003 PARCIAL	EVALUACION GLOBAL 2002	2002 50%	2003 50%	EVALUACION GLOBAL 2003 FINAL
EDUARDO ORTIZ MARTINEZ	SONORA	07	VOCAL ORGANIZACION	01-06-93	9.474	8.526			0.5	0.2	9.226	8.727	4.364	4.613	8.977
ENRIQUE MATA HERRERA	SONORA	07	VOCAL REGISTRO	16-12-99	9.410	8.469			0.5	0.2	9.169	8.701	4.351	4.584	8.935
VACANTE	TABASCO	LOCAL	VOCAL EJECUTIVO												
LUIS ARTURO CARRILLO VELASCO	TABASCO	LOCAL	VOCAL SECRETARIO	24-11-99	8.929	8.036			0.5	0.2	8.736	8.316	4.158	4.368	8.526
JORGE CASTILLO MAGALLON	TABASCO	LOCAL	VOCAL CAPACITACION	16-10-96	9.195	8.275			0.5	0.2	8.975	8.704	4.352	4.488	8.840
ERNESTO LOPEZ SANDOVAL	TABASCO	LOCAL	VOCAL ORGANIZACION	01-02-91	9.276	8.348			0.5	0.2	8.948	8.459	4.214	4.524	8.738
JORGE ALBERTO ZAVALLA FRIAS	TABASCO	LOCAL	VOCAL REGISTRO	01-11-93	9.323	8.397			0.5	0.2	9.097	8.797	4.398	4.548	8.947
BERNABE DE JESUS ZAMUDIO RAMIREZ	TABASCO	LOCAL	COORDINADOR OPERATIVO	01-10-94	9.258	8.332			0.5	0.2	9.032	8.531	4.415	4.516	8.931
SERGIO IVAN RUIZ CASTELLÓ	TABASCO	01	VOCAL EJECUTIVO	24-11-99	9.510	8.559			0.5	0.2	9.259	8.162	4.081	4.630	8.710
JORGE NOE MALDONADO ACOSTA	TABASCO	01	VOCAL SECRETARIO	27-06-91	9.645	8.681			0.5	0.2	9.381	8.608	4.304	4.690	8.994
JOSE JULIAN UZCANGA BERROCAL	TABASCO	01	VOCAL CAPACITACION	16-09-96	8.752	7.876			0.5	0.2	8.676	8.547	4.274	4.288	8.562
VACANTE	TABASCO	01	VOCAL ORGANIZACION												
JULIO CESAR FUENTES MENDOZA	TABASCO	01	VOCAL REGISTRO	01-10-96	9.554	8.599			0.5	0.2	9.299	8.048	4.024	4.649	8.673
ENRIQUE PEREZ GARCIA	TABASCO	02	VOCAL EJECUTIVO	01-09-03	9.327	8.394			0.5	0.2	9.094			9.094	9.094
ALBA DE LOS ANGELES GUZMAN HIDALGO	TABASCO	02	VOCAL SECRETARIO	01-06-93	9.318	8.386			0.5	0.2	9.086	8.640	4.320	4.543	8.863
AROLD CARRETA TORRES	TABASCO	02	VOCAL ORGANIZACION	16-09-96	9.638	8.674			0.5	0.2	9.374	9.107	4.553	4.687	9.240
ROMAN ORDÓÑEZ MENDOZA	TABASCO	02	VOCAL REGISTRO	16-09-96	9.451	8.506			0.5	0.5	9.506	9.262	4.631	4.753	9.384
TEOFILO ALAMILLA RUIZ	TABASCO	03	VOCAL EJECUTIVO	23-01-97	9.371	8.433			0.5	0.2	9.133	7.596	3.798	4.567	8.365
ENRIQUE RENE GAMBOA MARGÜEZ	TABASCO	03	VOCAL SECRETARIO	15-05-02	9.751	8.776			0.5	0.2	9.476	9.425	4.712	4.738	9.450
ANAXAGORA CARRILLO BAUTISTA	TABASCO	03	VOCAL CAPACITACION	01-06-93	9.656	8.691			0.5	0.2	9.391	8.896	4.448	4.695	9.143
VACANTE	TABASCO	03	VOCAL ORGANIZACION												
AQUILINO DOMINGUEZ LOPEZ	TABASCO	03	VOCAL REGISTRO	01-06-93	9.684	8.716			0.5	0.2	9.416	8.992	4.491	4.708	9.199
JOSE OSCAR GUZMAN GARCIA	TABASCO	04	VOCAL EJECUTIVO	01-06-93	9.390	8.451			0.5	0.2	9.151	8.685	4.343	4.575	8.918
ROBERTO FELIX LOPEZ	TABASCO	04	VOCAL SECRETARIO	16-05-97	9.791	8.812			0.5	0.2	9.512	9.249	4.624	4.756	9.380
FRANCISCO ZARZA BRISEÑO	TABASCO	04	VOCAL CAPACITACION	16-09-01	9.966	8.069			0.5	0.2	8.769	9.153	4.576	4.385	8.961
CESAR FRANCISCO CORTAZAR CALACICH	TABASCO	04	VOCAL ORGANIZACION	25-06-97	9.362	8.426			0.5	0.2	9.126	8.780	4.390	4.563	8.953
GABRIEL MONTUY NAHUATT	TABASCO	04	VOCAL REGISTRO	16-09-96	9.634	8.671			0.5	0.2	9.371	8.970	4.485	4.685	9.171
JORGE GALLEGOS GALLEGOS	TABASCO	05	VOCAL EJECUTIVO	01-06-93	9.999	8.100			0.5	0.2	8.800	8.470	4.235	4.400	8.635
RAMON ZAMORANO FLORES	TABASCO	05	VOCAL SECRETARIO	01-06-93	9.123	7.311			0.1	0.2	7.611	8.049	4.025	3.806	7.830
CARLOS ALBERTO CADENA HERRERA	TABASCO	05	VOCAL CAPACITACION	16-09-01	8.441	7.597			0.5	0.2	8.297	8.835	4.418	4.148	8.566
JORGE ESTRADA CORDOVA	TABASCO	05	VOCAL ORGANIZACION	16-09-01	9.910	8.019			0.5	0.2	8.719	9.069	4.534	4.359	8.894
ANTONIO GONZALEZ MARCIAL	TABASCO	05	VOCAL REGISTRO	16-10-90	9.751	8.776			0.5	0.2	8.676	8.027	4.014	4.288	8.301
HELIO DE LA GARZA DE LA GARZA	TABASCO	06	VOCAL EJECUTIVO	16-09-96	9.352	8.416			0.5	0.2	9.116	9.038	4.519	4.559	9.077
ISMA PANTOJA PANTOJA	TABASCO	06	VOCAL SECRETARIO	01-07-94	9.653	8.688			0.5	0.2	9.388	9.031	4.516	4.594	9.210
JESUS MADRIGAL RAMIREZ	TABASCO	06	VOCAL CAPACITACION	16-09-96	9.331	8.398			0.5	0.2	9.098	8.496	4.248	4.540	8.797
JOSE JESUS JIMENEZ CONTRERAS	TABASCO	06	VOCAL ORGANIZACION	01-06-93	9.752	8.777			0.5	0.5	9.777	8.640	4.320	4.889	9.209
DANIEL GARCIA BLANCO	TABASCO	06	VOCAL REGISTRO	18-02-91	9.638	8.674			0.5	0.2	9.374	8.572	4.286	4.687	8.973
RAUL ANGEL ZARATE LOMAS	TAMAULIPAS	LOCAL	VOCAL EJECUTIVO	01-02-91	9.928	8.036			0.5	0.2	8.736	8.765	4.383	4.368	8.751
ANTONIO MARROQUIN VARGAS	TAMAULIPAS	LOCAL	VOCAL SECRETARIO	01-02-91	8.534	7.681			0.5	0.2	8.381	8.346	4.173	4.190	8.363
ARTURO ZARATE AGUIRRE	TAMAULIPAS	LOCAL	VOCAL CAPACITACION	01-02-91	8.794	7.914			0.5	0.2	8.614	8.952	4.476	4.307	8.783
HECTOR ARMANDO SALDIVAR ZENDEJA	TAMAULIPAS	LOCAL	VOCAL ORGANIZACION	02-01-91	9.249	8.324			0.5	0.2	9.024	8.611	4.306	4.512	8.817
JOSE DE JESUS ARREDONDO CORTÉZ	TAMAULIPAS	LOCAL	VOCAL REGISTRO	01-06-93	9.045	8.141			0.5	0.2	8.841	8.557	4.278	4.420	8.699
RICARDO VELASCO CANTU	TAMAULIPAS	LOCAL	COORDINADOR OPERATIVO	28-11-01	9.269	8.342			0.5	0.2	9.042			9.042	9.042
MANUEL MONCADA FUENTES	TAMAULIPAS	01	VOCAL EJECUTIVO	01-07-94	9.760	8.784			0.5	0.2	9.484	9.274	4.637	4.742	9.379
JESUS GUILLERMO DOMINGUEZ ALVAREZ	TAMAULIPAS	01	VOCAL SECRETARIO	16-09-96	9.348	8.413			0.5	0.2	8.113	8.332	4.166	4.557	8.722
JOSÉ ANGEL MEDINA FLORES	TAMAULIPAS	01	VOCAL CAPACITACION	16-09-01	9.488	8.539			0.5	0.2	9.239	9.252	4.626	4.620	9.246
MIGUEL ANGEL MONCADA AMIRANO	TAMAULIPAS	01	VOCAL ORGANIZACION	01-11-93	9.375	8.437			0.5	0.2	9.137	8.691	4.345	4.569	8.914
JUAN EDUARDO VILA CRUZ	TAMAULIPAS	01	VOCAL REGISTRO	01-02-91	9.621	8.621			0.5	0.2	8.469	8.433	4.217	4.229	8.446
FEDERICO OCHOA CEPEDA	TAMAULIPAS	02	VOCAL EJECUTIVO	01-04-91	9.612	8.651			0.5	0.2	9.351	9.173	4.586	4.675	9.262
RODOLFO PARAS FUENTES	TAMAULIPAS	02	VOCAL SECRETARIO	01-06-93	9.128	8.215			0.5	0.2	8.915	8.461	4.230	4.458	8.688
JESUS JAVIER GALVAN VELAZCO	TAMAULIPAS	02	VOCAL CAPACITACION	01-06-94	9.239	8.315			0.5	0.2	9.015	8.744	4.372	4.508	8.879
ALFONSO IBARRA ALANIS	TAMAULIPAS	02	VOCAL ORGANIZACION	01-09-93	9.485	8.537			0.5	0.5	9.537	8.818	4.409	4.768	9.177
FORTINO RAMOS MORALES	TAMAULIPAS	02	VOCAL REGISTRO	01-06-93	8.825	7.942			0.5	0.2	8.642	8.543	4.271	4.321	8.592
JESUS MARTINEZ CERDA	TAMAULIPAS	03	VOCAL EJECUTIVO	11-02-91	9.609	8.648			0.5	0.2	8.648	8.746	4.373	4.674	9.047
ABEL RAMIREZ	TAMAULIPAS	03	VOCAL SECRETARIO	01-02-91	9.128	8.215			0.5	0.2	8.915	8.721	4.360	4.458	8.818
OLGA ALICIA CASTRO RAMIREZ	TAMAULIPAS	03	VOCAL CAPACITACION	16-01-03	9.537	8.583			0.5	0.2	9.283			9.283	9.283
AIDE FUENTES MARTINEZ	TAMAULIPAS	03	VOCAL ORGANIZACION	01-06-93	9.363	8.427			0.5	0.2	9.127	8.740	4.370	4.563	8.933
ARACELY FRIAS LOPEZ	TAMAULIPAS	04	VOCAL EJECUTIVO	16-09-96	9.728	8.755			0.5	0.5	9.755	9.504	4.752	4.877	9.629
ERNESTO PORFIRIO FLORES VELA	TAMAULIPAS	04	VOCAL SECRETARIO	01-06-94	9.564	8.608			0.5	0.2	9.308	8.827	4.414	4.654	9.067
AURORA GUTIERREZ LEONORRETA	TAMAULIPAS	04	VOCAL CAPACITACION	16-09-96	9.675	7.399			0.5	0.2	7.399	9.940	4.470	4.254	8.724
VERONICA WETT ASUNDIS CERVANTES	TAMAULIPAS	04	VOCAL ORGANIZACION	25-06-97	9.241	8.287			0.5	0.2	8.287	9.041	4.520	4.929	9.449
RYGONBERTO SALAS PADILLA	TAMAULIPAS	04	VOCAL REGISTRO	01-06-94	9.102	8.192			0.5	0.2	8.892	9.064	4.532	4.446	8.978
LEONARDO VAZQUEZ BELLO	TAMAULIPAS	05	VOCAL EJECUTIVO	01-02-91	9.495	8.546			0.5	0.2	9.246	8.546	4.273	4.623	8.896
CESAR TORRES ZUNIGA	TAMAULIPAS	05	VOCAL SECRETARIO	16-12-99	9.328	8.395			0.5	0.2	9.095	8.934	4.467	4.548	9.015
CARLOS MANUEL DE ATOCHA PALMERO ALONZO	TAMAULIPAS	05	VOCAL CAPACITACION	16-09-96	9.275	8.348			0.5	0.2	9.048	9.274	4.637	4.524	9.161

DIRECCION DE FORMACION, EVALUACION Y PROMOCION

SUBDIRECCION DE EVALUACION

Evaluación Global de los miembros del Servicio Profesional Electoral adscritos a Órganos Desconcentrados

Ejercicio 2003

NOMBRE	ENTIDAD	DISTRITO	CARGO/PUESTO	FECHA DE INGRESO	EVALUACION DESEMPEÑO 2003	PONDERACION EVA. DESEMPEÑO 70%	APROV. PROGRAMA FORMACION	PONDERACION PROG. FORM. 20%	SANCIONES 5%	INCENTIVOS 5%	GLOBAL 2003 PARCIAL	EVALUACION GLOBAL 2002	2002 50%	2003 50%	EVALUACION GLOBAL 2003 FINAL
RUBEN DARIO MONTOYA ISLAS	TAMAULIPAS	05	VOCAL ORGANIZACION	01-11-96	9.551	8.596			0.5	0.2	9.296	9.286	4.643	4.648	9.291
FRANCISCO JAVIER GARCIA OCHOA	TAMAULIPAS	05	VOCAL REGISTRO	01-06-93	9.478	8.530			0.5	0.2	9.230	8.830	4.415	4.615	9.030
FERMIN URRUTIA REYNOSO	TAMAULIPAS	06	VOCAL EJECUTIVO	18-02-91	9.767	8.808			0.5	0.2	9.508	9.156	4.578	4.754	9.332
ARTURO GONZALEZ ALANIZ	TAMAULIPAS	06	VOCAL SECRETARIO	01-02-91	9.596	8.636			0.5	0.2	9.336	9.045	4.522	4.668	9.190
APOLINAR OBREGON ALDOGER	TAMAULIPAS	06	VOCAL CAPACITACION	11-02-91	9.824	8.841			0.5	0.5	9.841	9.446	4.723	4.921	9.644
JUAN DIEGO RAMOS HERNANDEZ	TAMAULIPAS	06	VOCAL ORGANIZACION	16-09-98	9.678	8.710			0.5	0.2	9.410	8.608	4.608	4.705	9.313
JUAN DE DIOS ALVAREZ ORTIZ	TAMAULIPAS	06	VOCAL REGISTRO	16-09-01	9.365	8.369			0.5	0.2	8.769	8.524	4.462	4.584	8.846
GERARDO ARTURO ORELLANA GONZALEZ	TAMAULIPAS	07	VOCAL EJECUTIVO	01-08-90	9.638	8.674			0.5	0.2	9.374	8.592	4.346	4.687	9.033
RAFAEL ANGEL WILCHES Y MEDELLIN	TAMAULIPAS	07	VOCAL SECRETARIO	01-06-94	9.937	8.043			0.5	0.2	8.743	8.818	4.409	4.372	8.781
ARNULFO SANCHEZ VALDES	TAMAULIPAS	07	VOCAL CAPACITACION	01-07-94	9.354	8.419			0.5	0.2	9.119	9.084	4.542	4.559	9.101
FELIPE DE JESUS ZAMORA MEDINA	TAMAULIPAS	07	VOCAL ORGANIZACION	01-06-93	9.463	8.516			0.5	0.2	9.216	8.937	4.469	4.608	9.077
ALFONSO VEGA TREVINO	TAMAULIPAS	07	VOCAL REGISTRO	18-02-91	9.776	7.898			0.5	0.2	8.698	8.405	4.203	4.299	8.502
ARTURO DE LEON LOREDO	TAMAULIPAS	08	VOCAL EJECUTIVO	01-09-93	9.699	8.729			0.5	0.5	9.729	9.132	4.566	4.864	9.431
MIGUEL ANGEL CHAVEZ GARCIA	TAMAULIPAS	08	VOCAL SECRETARIO	01-02-91	9.413	8.472			0.5	0.2	9.172	9.003	4.501	4.586	9.087
ARTURO ANDRES TORRES MILAN	TAMAULIPAS	08	VOCAL CAPACITACION	01-06-93	7.327	6.595			0.5	0.2	7.295	7.961	3.981	3.647	7.628
LEANDRO CANALES HIDALGO	TAMAULIPAS	08	VOCAL ORGANIZACION	01-06-93	9.122	8.210			0.5	0.2	8.910	8.981	4.490	4.455	8.946
ALEJANDRO JAVIER ZUNIGA CASTANEDA	TAMAULIPAS	08	VOCAL REGISTRO	02-02-91	8.237	7.414			0.5	0.2	8.114	8.562	4.281	4.057	8.338
MIGUEL ANGEL PACHECO LOPEZ	TLAXCALA	LOCAL	VOCAL CAPACITACION	01-10-94	9.217	8.295			0.1	0.2	8.595	8.654	4.327	4.297	8.624
ENRIQUE MORALES TERRONES	TLAXCALA	LOCAL	VOCAL ORGANIZACION	01-07-82	9.362	8.426			0.5	0.2	9.126	8.941	4.471	4.563	9.034
MIGUEL TAPALLA CARROSO	TLAXCALA	LOCAL	VOCAL REGISTRO	01-06-93	9.431	8.491			0.5	0.2	9.191	8.673	4.437	4.586	9.062
EDMUNDO RILUTARCO FLORES LUNA	TLAXCALA	01	VOCAL EJECUTIVO	11-02-91	9.039	8.136			0.5	0.2	8.836	8.819	4.409	4.417	8.827
CARLOS ROMERO ROJAS	TLAXCALA	01	VOCAL SECRETARIO	10-12-90	9.509	8.558			0.5	0.2	9.258	8.854	4.427	4.629	9.056
JOSE GONZALEZ AVENDANO	TLAXCALA	01	VOCAL CAPACITACION	01-06-93	9.053	8.148			0.5	0.2	8.848	9.178	4.589	4.424	9.013
SAUL SANCHEZ MUNOZ	TLAXCALA	01	VOCAL ORGANIZACION	16-09-96	9.515	8.563			0.5	0.2	9.263	9.387	4.694	4.632	9.325
JOSE CONCEPCION AGUILA PEREZ	TLAXCALA	01	VOCAL REGISTRO	16-06-94	9.644	8.679			0.5	0.2	9.379	9.158	4.579	4.690	9.269
CESAR LARA CANO	TLAXCALA	02	VOCAL EJECUTIVO	16-06-94	9.550	8.595			0.5	0.2	9.295	8.805	4.402	4.647	9.050
JERONIMO PEREZ PEREZ	TLAXCALA	02	VOCAL SECRETARIO	01-06-93	9.655	8.690			0.5	0.2	9.390	8.561	4.281	4.695	8.975
ELODIA SUSANA FLORES XELHUANTZI	TLAXCALA	02	VOCAL CAPACITACION	16-05-97	9.880	8.892			0.5	0.5	9.892	9.008	4.504	4.946	9.450
SERGIO PLUMA GONZALEZ	TLAXCALA	02	VOCAL ORGANIZACION	16-09-96	9.559	8.603			0.5	0.2	9.303	8.830	4.415	4.652	9.067
GAUDENCIO TEOFILO LEMUS HERNANDEZ	TLAXCALA	02	VOCAL REGISTRO	01-01-91	9.587	8.628			0.5	0.2	9.328	8.320	4.160	4.664	8.824
ALBERTO JAUME TORRES	TLAXCALA	03	VOCAL EJECUTIVO	16-07-94	9.360	8.424			0.5	0.2	9.124	8.773	4.386	4.562	8.948
BELLARMINO REYES CORDERO	TLAXCALA	03	VOCAL SECRETARIO	01-06-93	9.040	8.136			0.5	0.2	8.836	8.184	4.092	4.418	8.510
LINO BONILLA RODRIGUEZ	TLAXCALA	03	VOCAL CAPACITACION	16-09-96	8.791	7.863			0.5	0.2	8.603	9.060	4.500	4.362	8.862
JOSE ADOLFO DOMINGUEZ ROMERO	TLAXCALA	03	VOCAL ORGANIZACION	16-09-96	9.249	8.324			0.5	0.2	9.024	9.016	4.508	4.512	9.020
MARGARITO RAYA RODRIGUEZ	TLAXCALA	03	VOCAL REGISTRO	10-12-90	9.481	8.533			0.5	0.2	9.233	9.478	4.739	4.616	9.355
CARLOS FABIAN FLORES LOMAN	VERACRUZ	LOCAL	VOCAL EJECUTIVO	01-06-93	8.839	7.955			0.5	0.2	8.655	8.382	4.191	4.328	8.519
VACANTE	VERACRUZ	LOCAL	VOCAL SECRETARIO												
EDUARDO GERARDO ROMAY OLMOS	VERACRUZ	LOCAL	VOCAL CAPACITACION	01-11-93	9.299	8.369			0.5	0.2	9.069	9.195	4.597	4.535	9.132
HUMBERTO FRUTIS MONTES DE OCA	VERACRUZ	LOCAL	VOCAL ORGANIZACION	11-02-91	9.670	8.703			0.5	0.2	9.403	8.515	4.258	4.701	9.959
SERGIO VERA OLVERA	VERACRUZ	LOCAL	VOCAL REGISTRO	18-02-91	9.406	8.466			0.5	0.5	9.466	8.853	4.427	4.733	9.159
PABLO KRAUSS LOPEZ	VERACRUZ	LOCAL	COORDINADOR OPERATIVO	01-06-90	9.298	8.368			0.5	0.2	9.068	8.960	4.480	4.534	9.014
FRANCISCO RIVERA MENDOZA	VERACRUZ	LOCAL	COORDINADOR OPERATIVO	28-11-01	9.516	8.565			0.5	0.5	9.565	8.565	4.565	9.565	9.565
MARIO MARTINEZ GONZALEZ	VERACRUZ	01	VOCAL EJECUTIVO	16-12-99	8.907	8.016			0.5	0.2	8.716	9.560	4.780	4.358	9.138
VACANTE	VERACRUZ	01	VOCAL SECRETARIO												
JAVIER MERAZ CUETO	VERACRUZ	01	VOCAL CAPACITACION	16-09-96	9.118	8.207			0.5	0.2	8.907	8.375	4.188	4.453	8.641
VACANTE	VERACRUZ	01	VOCAL ORGANIZACION												
JORGE ORTEGA PINEDA	VERACRUZ	01	VOCAL REGISTRO	01-10-96	9.533	8.579			0.5	0.2	9.279	9.243	4.622	4.640	9.261
SERGIO MONEDANO MONTIEL	VERACRUZ	02	VOCAL EJECUTIVO	24-11-90	9.112	8.201			0.5	0.2	8.901	8.856	4.453	4.450	8.883
BARDOMIANO TRINIDAD MORALES	VERACRUZ	02	VOCAL SECRETARIO	15-08-02	9.246	8.321			0.5	0.2	9.021	8.971	4.496	4.511	8.996
MARIO MAR SERRANO	VERACRUZ	02	VOCAL CAPACITACION	01-06-93	9.604	8.644			0.5	0.2	9.344	8.614	4.307	4.672	8.979
VACANTE	VERACRUZ	02	VOCAL ORGANIZACION												
VACANTE	VERACRUZ	02	VOCAL REGISTRO												
FRANCISCO XAVIER MUNIZ MANZANO	VERACRUZ	03	VOCAL EJECUTIVO	01-06-93	9.139	8.225			0.5	0.2	8.925	9.029	4.515	4.463	8.977
MIGUEL SAUL LOPEZ CONSTANTINO	VERACRUZ	03	VOCAL SECRETARIO	15-05-02	9.901	8.711			0.5	0.2	8.711	8.680	4.340	4.355	8.695
OSCAR MONROY FRANCO	VERACRUZ	03	VOCAL CAPACITACION	16-09-96	9.542	8.588			0.5	0.2	9.288	8.698	4.349	4.644	8.993
VERULO POLO SANTIAGO	VERACRUZ	03	VOCAL ORGANIZACION	01-02-91	9.343	8.409			0.5	0.2	9.109	8.239	4.119	4.554	8.674
OSCAR BALDIT CELIS	VERACRUZ	03	VOCAL REGISTRO	01-07-94	9.064	8.158			0.5	0.2	8.858	8.523	4.262	4.429	8.691
ABEL HERNANDEZ SANTOS	VERACRUZ	04	VOCAL EJECUTIVO	30-11-99	9.314	8.362			0.5	0.2	9.082	8.919	4.460	4.541	9.001
ELFEGO PEREZ TORRES	VERACRUZ	04	VOCAL SECRETARIO	01-06-93	9.203	8.262			0.5	0.2	8.262	8.973	4.486	4.491	8.973
SAMUEL JUSTO CARRERA OVEDO	VERACRUZ	04	VOCAL CAPACITACION	01-06-93	9.229	8.356			0.5	0.2	9.356	9.089	4.589	4.509	9.089
ANDRE AIME PURIEL MARTINEZ	VERACRUZ	04	VOCAL ORGANIZACION	16-12-90	9.150	8.235			0.5	0.2	8.935	8.826	4.147	4.468	8.614
SILVERIO GUTIERREZ MORENO	VERACRUZ	04	VOCAL REGISTRO	01-07-94	9.490	8.532			0.5	0.2	9.232	8.826	4.413	4.616	9.029
EVERARDO DEMETRIO PEREZ GUTIERREZ	VERACRUZ	05	VOCAL EJECUTIVO	01-06-93	9.621	8.659			0.5	0.2	9.359	8.682	4.341	4.679	9.020
MIGUEL ANGEL PATINO ARROYO	VERACRUZ	05	VOCAL SECRETARIO	16-09-01	9.352	8.416			0.5	0.2	9.116	8.919	4.460	4.558	9.018
LETICIA BUSTOS JIMENEZ	VERACRUZ	05	VOCAL CAPACITACION	16-07-94	9.385	8.446			0.5	0.2	9.146	8.520	4.260	4.573	8.833

DIRECCION DE FORMACION, EVALUACION Y PROMOCION

SUBDIRECCION DE EVALUACION

Evaluación Global de los miembros del Servicio Profesional Electoral adscritos a Órganos Desconcentrados

Ejercicio 2003

NOMBRE	ENTIDAD	DISTRITO	CARGO/PUESTO	FECHA DE INGRESO	EVALUACION DESEMPEÑO 2003	PONDERACION EVA. DESEMPEÑO 70%	APROV. PROGRAMA FORMACION	PONDERACION PROG. FORM. 20%	SANCIONES 5%	INCENTIVOS 5%	GLOBAL 2003 PARCIAL	EVALUACION GLOBAL 2002	2002 50%	2003 50%	EVALUACION GLOBAL 2003 FINAL
HEBERTO BERNABE OLIVARES	VERACRUZ	05	VOCAL ORGANIZACION	01-06-93	9.835	8.852			0.5	0.2	9.552	8.889	4.445	4.776	9.220
JORGE LUIS HERRERA DEL ANGEL	VERACRUZ	05	VOCAL REGISTRO	01-06-93	9.607	8.646			0.5	0.2	9.346	9.077	4.538	4.673	9.211
FRANCISCO JAVIER ZAMORA MALPICA	VERACRUZ	06	VOCAL EJECUTIVO	15-02-91	9.347	8.412			0.5	0.2	9.112	8.581	4.290	4.556	8.846
BENITO TORRES CASTILLO	VERACRUZ	06	VOCAL SECRETARIO	01-06-93	9.305	8.375			0.5	0.2	9.075	8.713	4.356	4.537	8.894
CLAUDIA PATRICIA MONTEIL PALACIOS	VERACRUZ	06	VOCAL CAPACITACION	16-09-96	9.734	8.761			0.5	0.5	9.761	8.204	4.102	4.881	8.983
INDALECIO SANTIAGO GERONIMO	VERACRUZ	06	VOCAL ORGANIZACION	01-06-93	9.643	8.679			0.5	0.2	9.379	8.692	4.346	4.689	9.035
FRANCISCO JAVIER ROCHA GONZALEZ	VERACRUZ	06	VOCAL REGISTRO	01-06-93	9.610	8.649			0.5	0.2	9.349	8.676	4.438	4.674	9.112
DAVID GOY HERRERA	VERACRUZ	07	VOCAL EJECUTIVO	18-02-91	9.305	8.375			0.5	0.2	9.075	8.559	4.429	4.537	8.967
ADALBERTO PEREZ BASILIO	VERACRUZ	07	VOCAL SECRETARIO	01-09-93	9.224	8.302			0.5	0.2	9.032	8.829	4.415	4.501	8.916
MARIA ESTRELLA VICENCIO VELASCO	VERACRUZ	07	VOCAL CAPACITACION	01-06-93	9.497	8.547			0.5	0.2	9.247	9.366	4.683	4.623	9.306
SOTERO SOBREVILLA CARBALLO	VERACRUZ	07	VOCAL ORGANIZACION	01-09-94	9.512	8.561			0.5	0.2	9.261	8.912	4.456	4.630	9.087
JAVIER VILLEGAS SANCHEZ	VERACRUZ	07	VOCAL REGISTRO	01-06-91	9.337	8.404			0.5	0.2	9.104	8.929	4.464	4.552	9.016
BARTOLO ESTRADA CAMPECHANO	VERACRUZ	08	VOCAL EJECUTIVO	30-07-94	9.352	8.417			0.5	0.2	9.117	8.313	4.156	4.558	8.715
ALBERTO DEL ANGEL RODRIGUEZ VARGAS	VERACRUZ	08	VOCAL SECRETARIO	01-06-93	9.505	8.555			0.5	0.5	9.555	9.108	4.554	4.777	9.331
NOE DOMINGUEZ HERNANDEZ	VERACRUZ	08	VOCAL CAPACITACION	01-06-93	9.654	8.689			0.5	0.5	9.689	8.611	4.305	4.844	9.150
ZAYRA YADIRA TOLEDO FLORES	VERACRUZ	08	VOCAL ORGANIZACION	16-09-96	9.552	8.597			0.5	0.2	9.297	8.627	4.313	4.648	8.962
MARIA DE LOS ANGELES MARTINEZ TIBURCIO	VERACRUZ	08	VOCAL REGISTRO	16-09-96	9.462	8.516			0.5	0.2	9.216	8.398	4.199	4.608	8.807
GILBERTO NAPOLEON TAPIA GRANILLO	VERACRUZ	09	VOCAL EJECUTIVO	15-02-91	9.646	8.681			0.5	0.2	9.381	8.604	4.302	4.691	8.993
VICTOR MANUEL GARCIA	VERACRUZ	09	VOCAL SECRETARIO	01-06-94	9.558	8.602			0.5	0.2	9.302	9.202	4.601	4.651	9.252
RODOLFO ARTEMIO JIMBERNO GARCIA	VERACRUZ	09	VOCAL CAPACITACION	16-09-96	9.330	8.397			0.5	0.2	9.397	8.633	4.417	4.549	8.965
ENRIQUE ARTEAGA ARGUELLES	VERACRUZ	09	VOCAL ORGANIZACION	01-06-94	9.792	8.813			0.5	0.2	9.513	9.132	4.556	4.756	9.322
SAILI GONZALEZ IBERROS	VERACRUZ	09	VOCAL REGISTRO	01-07-94	9.498	8.548			0.5	0.2	9.248	8.869	4.434	4.624	9.059
HECTOR EDUARDO CIPRIAN HERNANDEZ	VERACRUZ	10	VOCAL EJECUTIVO	01-02-91	9.322	8.390			0.5	0.2	9.090	9.161	4.580	4.545	9.125
RUBEN SUAREZ AGUILA	VERACRUZ	10	VOCAL SECRETARIO	16-10-96	9.322	8.390			0.5	0.2	9.090	8.839	4.420	4.545	8.964
NYDIA ELENA RAMIREZ CERECEDO	VERACRUZ	10	VOCAL CAPACITACION	16-09-96	9.481	8.533			0.5	0.5	9.533	9.263	4.631	4.766	9.398
XOCHITL ROMAN GARCIA	VERACRUZ	10	VOCAL ORGANIZACION	01-06-93	9.531	8.578			0.5	0.2	9.278	8.639	4.320	4.639	8.959
SANTIAGO ALFREDO RAMIREZ CHANG	VERACRUZ	10	VOCAL REGISTRO	01-06-93	9.597	8.638			0.5	0.5	9.638	8.867	4.433	4.819	9.252
VACANTE	VERACRUZ	11	VOCAL EJECUTIVO												
MARIA DEL ROCIO ZAMUDIO SIMONIN	VERACRUZ	11	VOCAL SECRETARIO	16-09-96	9.223	8.301			0.5	0.2	9.001	9.377	4.689	4.501	9.189
GODELEVA CARAZA LUNA	VERACRUZ	11	VOCAL CAPACITACION	01-06-94	9.685	8.717			0.5	0.5	9.717	9.139	4.569	4.858	9.428
LUIS MORALES REBOLLEDO	VERACRUZ	11	VOCAL ORGANIZACION	11-02-91	9.867	8.880			0.5	0.5	9.880	8.991	4.451	4.940	9.391
FRANCISCO ENRIQUE MENDOZA PEREZ	VERACRUZ	11	VOCAL REGISTRO	18-02-91	9.694	8.725			0.5	0.5	9.725	8.583	4.292	4.862	9.154
RUBEN RODRIGUEZ CRUZ	VERACRUZ	12	VOCAL EJECUTIVO	01-06-94	9.814	7.932			0.5	0.2	8.932	9.285	4.142	4.316	8.459
EDUARDO ESPINOSA VASQUEZ	VERACRUZ	12	VOCAL SECRETARIO	15-02-91	9.067	8.156			0.5	0.2	8.856	8.710	4.355	4.427	8.782
ROGELIO ALEJANDRO PALOMO VERA	VERACRUZ	12	VOCAL CAPACITACION	01-06-93	9.950	8.055			0.5	0.2	8.755	8.617	4.308	4.377	8.686
ALBERTO ALMONDA GOMEZ	VERACRUZ	12	VOCAL ORGANIZACION	16-09-96	9.198	8.279			0.5	0.2	8.979	8.560	4.290	4.489	8.769
VICTOR HERNANDEZ FLUGA	VERACRUZ	12	VOCAL REGISTRO	01-06-93	9.295	8.366			0.5	0.2	9.066	8.648	4.324	4.533	8.857
HORACIO LINO SEDAS GALLARDO	VERACRUZ	13	VOCAL EJECUTIVO	01-06-93	9.419	8.477			0.5	0.2	9.177	8.813	4.407	4.589	8.995
RAYMUNDO HERNANDEZ FLORES	VERACRUZ	13	VOCAL SECRETARIO	11-02-91	9.228	8.306			0.5	0.2	9.006	8.818	4.409	4.503	8.912
JAIME MALDONADO GALINDO	VERACRUZ	13	VOCAL CAPACITACION	16-09-96	9.474	8.527			0.5	0.2	9.227	8.417	4.209	4.613	8.822
RAFAEL SANTIAGO MORALES BASURTO	VERACRUZ	13	VOCAL ORGANIZACION	11-01-91	9.738	8.764			0.5	0.2	9.464	8.427	4.213	4.732	8.945
ARTURO SANCHEZ CID	VERACRUZ	13	VOCAL REGISTRO	01-11-96	9.728	8.754			0.5	0.2	9.454	8.686	4.343	4.727	9.070
JOSE GONZALO CASTILLO GAMEROS	VERACRUZ	14	VOCAL EJECUTIVO	01-06-93	9.407	8.466			0.5	0.2	9.166	9.028	4.514	4.583	9.097
EVA TAVERNIER PIMENTEL	VERACRUZ	14	VOCAL SECRETARIO	01-09-93	9.270	8.343			0.5	0.2	9.043	9.075	4.537	4.521	9.059
MELESIO GRAJALES RIVERA	VERACRUZ	14	VOCAL CAPACITACION	16-09-96	9.341	8.407			0.5	0.2	9.107	8.673	4.336	4.554	8.890
ERNESTO LEVET GORZOPPE	VERACRUZ	14	VOCAL ORGANIZACION	01-02-91	9.839	8.847			0.5	0.5	9.847	9.049	4.524	4.924	9.445
JESSIS DOMINGUEZ JACOME	VERACRUZ	14	VOCAL REGISTRO	16-09-96	9.691	8.691			0.5	0.2	9.191	9.035	4.517	4.596	9.113
DARIO HERNANDEZ AZUA	VERACRUZ	15	VOCAL EJECUTIVO	01-02-91	9.107	8.196			0.5	0.2	8.986	8.557	4.293	4.448	8.742
OTILIO JUAREZ GONZALEZ	VERACRUZ	15	VOCAL SECRETARIO	01-06-93	9.667	7.800			0.5	0.2	8.500	8.528	4.264	4.250	8.514
JOSE INOCENCIO SOSA CASTILLO	VERACRUZ	15	VOCAL CAPACITACION	01-06-93	8.532	7.678			0.5	0.2	8.378	8.293	4.146	4.189	8.335
ISRAEL RODRIGUEZ ZAVALETA	VERACRUZ	15	VOCAL ORGANIZACION	01-06-93	9.228	8.305			0.5	0.2	9.005	8.596	4.298	4.503	8.801
BEATRIZ ELENA NIETO AGUILAR	VERACRUZ	15	VOCAL REGISTRO	10-12-99	9.580	8.622			0.5	0.2	9.322	8.543	4.272	4.661	8.933
VICTOR HUGO MOCTEZUMA LOBATO	VERACRUZ	16	VOCAL EJECUTIVO	01-06-93	9.395	8.455			0.5	0.2	9.155	9.344	4.672	4.578	9.250
LAZARO JESUS MENDEZ ALAMILLA	VERACRUZ	16	VOCAL SECRETARIO	16-09-96	9.457	8.511			0.5	0.2	9.211	9.174	4.587	4.606	9.193
JORGE LUIS JACOME MEZA	VERACRUZ	16	VOCAL CAPACITACION	01-06-93	9.253	8.328			0.5	0.2	9.028	9.074	4.537	4.514	9.051
JUAN MANUEL CARVALLO SANCHEZ	VERACRUZ	16	VOCAL ORGANIZACION	01-10-96	9.471	8.524			0.5	0.2	9.224	8.565	4.283	4.612	8.895
GUILLELMO RICARDO OROPEZA JARAMILLO	VERACRUZ	16	VOCAL REGISTRO	01-06-93	9.452	8.507			0.5	0.2	9.207	8.595	4.298	4.603	8.901
FELIPE DE JESUS MARTINEZ GARCIA	VERACRUZ	17	VOCAL EJECUTIVO	01-02-91	9.270	8.343			0.5	0.2	9.043	8.416	4.208	4.521	8.729
JOSE VICTOR DELGADO MAYA	VERACRUZ	17	VOCAL SECRETARIO	16-09-96	9.193	8.273			0.5	0.2	8.973	8.888	4.444	4.487	8.931
DANIEL MARTINEZ MUÑOZ	VERACRUZ	17	VOCAL CAPACITACION	16-01-93	9.177	8.259			0.5	0.2	8.359	8.359	4.177	4.259	8.359
MARIO HERNANDEZ USCANGA	VERACRUZ	17	VOCAL ORGANIZACION	16-09-96	9.855	8.063			0.5	0.2	8.769	8.265	4.132	4.380	8.512
VICTOR MANUEL GARCIA ROMERO	VERACRUZ	17	VOCAL REGISTRO	16-10-96	9.319	8.387			0.5	0.2	9.087	9.208	4.604	4.544	9.148
JESUS CRUZ SOBREVILLA	VERACRUZ	18	VOCAL EJECUTIVO	01-02-91	9.431	8.488			0.5	0.2	9.188	8.732	4.366	4.594	8.960
MELESIO HERNANDEZ GONZALEZ	VERACRUZ	18	VOCAL SECRETARIO	01-06-93	9.308	8.377			0.5	0.2	9.077	8.757	4.379	4.538	8.917
RUBEN EMILIO GALVEZ CORTES	VERACRUZ	18	VOCAL CAPACITACION	01-02-03	8.745	7.870			0.5	0.2	8.670		0.000	8.570	8.570

DIRECCION DE FORMACION, EVALUACION Y PROMOCION

SUBDIRECCION DE EVALUACION

Evaluación Global de los miembros del Servicio Profesional Electoral adscritos a Órganos Desconcentrados

Ejercicio 2003

NOMBRE	ENTIDAD	DISTRITO	CARGO/PUESTO	FECHA DE INGRESO	EVALUACION DESEMPEÑO 2003	PONDERACION EVA. DESEMPEÑO 70%	APROV. PROGRAMA FORMACION	PONDERACION PROG. FORM. 20%	SANCIONES 5%	INCENTIVOS 5%	GLOBAL 2003 PARCIAL	EVALUACION GLOBAL 2002	2002 50%	2003 50%	EVALUACION GLOBAL 2003 FINAL
ARIEL VILLEGAS SANGABRIEL	VERACRUZ	18	VOCAL ORGANIZACION	16-09-96	9.558	8.603			0.5	0.2	9.303	8.092	4.046	4.651	8.697
VACANTE															
HUGO CUCURACHI HERNANDEZ	VERACRUZ	19	VOCAL EJECUTIVO	01-06-93	9.141	8.227			0.5	0.2	8.927	8.626	4.313	4.464	8.776
ENRIQUE RENE GAMBOA MARQUEZ	VERACRUZ	19	VOCAL SECRETARIO	15-05-02	9.751	8.776			0.5	0.2	9.476	9.425	4.712	4.738	9.450
NELSON ASAIDY HERNANDEZ ROJAS	VERACRUZ	19	VOCAL CAPACITACION	16-01-03	9.116	8.204			0.5	0.2	8.904		0.000	8.904	8.904
RUBEN ZARATE PALOMIEZ	VERACRUZ	19	VOCAL ORGANIZACION	01-09-93	9.189	8.270			0.5	0.2	8.970	8.560	4.280	4.485	8.765
MARCELO MONTEIL CUMEDO	VERACRUZ	19	VOCAL REGISTRO	16-09-01	8.884	7.996			0.5	0.2	8.396	9.012	4.536	4.548	9.254
FELIX CIRRIAN HERNANDEZ	VERACRUZ	20	VOCAL EJECUTIVO	12-02-91	9.111	8.200			0.5	0.2	8.900	8.386	4.193	4.450	8.643
GERARDO YONG RUIZ	VERACRUZ	20	VOCAL SECRETARIO	01-06-93	9.273	8.345			0.5	0.2	9.045	8.901	4.451	4.523	8.973
VACANTE															
ANICETO ESLAVA HERNANDEZ	VERACRUZ	20	VOCAL ORGANIZACION	16-09-96	9.557	8.601			0.5	0.2	9.301	8.826	4.413	4.651	9.063
MARIANO REYNELL IGLESIAS	VERACRUZ	20	VOCAL REGISTRO	01-06-93	9.398	8.458			0.5	0.2	9.158	8.919	4.460	4.579	9.039
MARIANO ARREDONDO CABRERA	VERACRUZ	21	VOCAL EJECUTIVO	31-01-00	9.256	8.330			0.5	0.2	9.030	9.447	4.723	4.515	9.239
JUAN RAMON VEYITA GAYTAN	VERACRUZ	21	VOCAL SECRETARIO	18-02-91	9.151	8.236			0.5	0.2	8.936	8.826	4.413	4.468	8.881
JUAN JOSE ZAMUDIO RAMIREZ	VERACRUZ	21	VOCAL CAPACITACION	16-01-03	9.073	8.165			0.5	0.2	8.865			8.865	8.865
ALBA LUZ JUAREZ HERNANDEZ	VERACRUZ	21	VOCAL ORGANIZACION	01-06-93	9.468	8.521			0.5	0.2	9.221	8.524	4.262	4.611	8.873
ROLANDO CASTRO ZAMUDIO	VERACRUZ	21	VOCAL REGISTRO	01-06-93	9.585	8.626			0.5	0.2	9.326	8.739	4.369	4.663	9.032
FELICIANO HERNANDEZ HERNANDEZ	VERACRUZ	22	VOCAL EJECUTIVO	01-06-93	8.643	7.779			0.5	0.2	8.479	8.587	4.293	4.239	8.533
PATRICIA MONTOYA RUIZ	VERACRUZ	22	VOCAL SECRETARIO	16-09-96	8.803	7.923			0.5	0.2	8.623	8.998	4.499	4.311	8.811
VACANTE															
VICTORIA RODRIGUEZ OLAVETA	VERACRUZ	22	VOCAL CAPACITACION												
VICTORIA RODRIGUEZ OLAVETA	VERACRUZ	22	VOCAL ORGANIZACION	01-06-93	9.761	8.785			0.5	0.2	9.485	8.757	4.379	4.742	9.121
MARIANELA GARCIA SANDOVAL	VERACRUZ	22	VOCAL REGISTRO	01-09-20	9.391	8.452			0.5	0.2	9.152	8.928	4.464	4.576	9.040
OCTAVIO PEDRO RAMOS ABSALON	VERACRUZ	23	VOCAL EJECUTIVO	01-07-95	8.862	7.976			0.5	0.2	8.676	8.317	4.159	4.338	8.496
NOVEL VAZQUEZ GARDUZA	VERACRUZ	23	VOCAL SECRETARIO	01-06-93	9.161	8.245			0.5	0.2	8.945	8.400	4.200	4.472	8.673
RAQUEL CASTRO CRUZ	VERACRUZ	23	VOCAL CAPACITACION	01-04-03	9.939	8.045			0.5	0.2	8.745			8.745	8.745
ANGEL NOE DEL CUETO MORALES	VERACRUZ	23	VOCAL ORGANIZACION	16-06-01	8.881	7.993			0.5	0.2	8.693	8.505	4.253	4.346	8.599
LEOPOLDO HERMILO GARCIA ALBA	VERACRUZ	23	VOCAL REGISTRO	01-06-93	9.481	8.533			0.5	0.2	9.233	8.808	4.404	4.616	9.021
FERNANDO BALMES PEREZ	YUCATAN	LOCAL	VOCAL EJECUTIVO	01-01-91	9.563	8.607			0.5	0.5	9.607	8.753	4.376	4.804	9.180
RAUL ARTURO CARCANO MARIN	YUCATAN	LOCAL	VOCAL SECRETARIO	02-01-91	9.741	8.767			0.5	0.5	9.767	8.965	4.482	4.884	9.386
MARIA DE LOURDES ROSAS MOYA	YUCATAN	LOCAL	VOCAL CAPACITACION	17-04-97	9.414	8.472			0.5	0.2	9.172	9.068	4.534	4.586	9.120
EDUARDO PEREZ ALCOCER	YUCATAN	LOCAL	VOCAL ORGANIZACION	10-02-92	9.780	8.802			0.5	0.5	9.802	9.351	4.676	4.901	9.576
JOSE ANTONIO GABRIEL MARTINEZ MAGANA	YUCATAN	LOCAL	VOCAL REGISTRO	02-01-91	9.831	8.848			0.5	0.2	9.548	9.184	4.592	4.774	9.386
AGUSTIN NOVEROLA CASTELLANOS	YUCATAN	01	VOCAL EJECUTIVO	01-06-93	7.826	7.043			0.5	0.2	7.743	7.797	3.899	3.872	7.770
VACANTE															
GERARDO DE JESUS MOGUEL RODRIGUEZ	YUCATAN	01	VOCAL CAPACITACION	16-10-96	9.475	8.527			0.5	0.2	9.227	9.285	4.642	4.614	9.256
JOSE HERBERTO TORRES ENRIQUEZ	YUCATAN	01	VOCAL ORGANIZACION	16-09-01	9.089	8.180			0.5	0.2	8.880	8.973	4.467	4.440	8.927
GASPAR ARCOQUE CAAMAL	YUCATAN	01	VOCAL REGISTRO	01-02-91	9.585	8.626			0.5	0.2	9.326	7.935	3.967	4.663	8.631
LEANDRO MIGUEL ESPINOSA ROMERO	YUCATAN	02	VOCAL EJECUTIVO	16-10-96	9.070	8.163			0.5	0.2	8.863	8.665	4.332	4.432	8.764
ENRIQUE DE JESUS UC IBARRA	YUCATAN	02	VOCAL SECRETARIO	16-10-96	9.498	8.549			0.5	0.2	9.249	9.194	4.597	4.624	9.221
LUIS ANTONIO SANCHEZ CAZOLA	YUCATAN	02	VOCAL CAPACITACION	01-06-93	9.364	8.428			0.5	0.2	9.128	9.196	4.598	4.564	9.162
FELIX MATORANO CASTILLO	YUCATAN	02	VOCAL ORGANIZACION	16-10-96	9.484	8.536			0.5	0.2	9.236	8.788	4.394	4.618	9.012
GERARDO MENDOZA GUILLEN	YUCATAN	02	VOCAL REGISTRO	01-06-94	9.789	8.810			0.5	0.2	9.510	8.807	4.404	4.755	9.159
SERGIO ALEJANDRO PATRON VILLEGAS	YUCATAN	03	VOCAL EJECUTIVO	02-02-91	9.760	8.784			0.5	0.2	9.484	9.068	4.755	4.742	9.497
FAUSTO GABRIEL RODRIGUEZ VALENCIA	YUCATAN	03	VOCAL SECRETARIO	16-10-96	9.631	8.668			0.5	0.2	9.368	8.697	4.349	4.684	9.033
MANUEL ALBERTO VELAZQUEZ PASOS	YUCATAN	03	VOCAL CAPACITACION	01-02-91	9.081	8.173			0.5	0.2	8.873	9.384	4.692	4.436	9.128
DANIEL SOLIS ZIGHERNA	YUCATAN	03	VOCAL ORGANIZACION	01-03-03	9.309	8.378			0.5	0.2	9.078			9.078	9.078
MANUEL ENRIQUE RAMIREZ MONTERO	YUCATAN	03	VOCAL REGISTRO	01-06-94	9.876	8.968			0.5	0.5	9.968	9.380	4.675	4.944	9.619
ROBERTO PLASENCIA MOTA	YUCATAN	04	VOCAL EJECUTIVO	23-02-97	9.577	8.619			0.5	0.2	9.319	7.331	3.668	3.760	7.425
AGUSTIN ALFREDO FLORES BARRERA	YUCATAN	04	VOCAL SECRETARIO	01-02-91	9.274	8.346			0.5	0.2	9.046	9.342	4.671	4.523	9.194
REBECA ANCONA LOPEZ	YUCATAN	04	VOCAL CAPACITACION	16-10-96	8.526	7.673			0.5	0.2	8.373	8.664	4.332	4.187	8.519
ANJAR DAVID FARJAT RUIZ	YUCATAN	04	VOCAL ORGANIZACION	16-10-96	8.629	7.766			0.5	0.2	8.466	7.965	3.983	4.233	8.216
JORGE ERNESTO TREJO GONZALEZ	YUCATAN	04	VOCAL REGISTRO	01-02-91	8.947	8.052			0.5	0.2	8.752	8.651	4.325	4.378	8.701
HIDALGO ARMANDO VICTORIA MALDONADO	YUCATAN	05	VOCAL EJECUTIVO	02-02-91	9.569	8.612			0.5	0.2	9.312	9.540	4.770	4.656	9.426
EMILIO ANTONIO SERRALTA RAMIREZ	YUCATAN	05	VOCAL SECRETARIO	01-02-91	9.580	8.622			0.5	0.2	9.322	8.733	4.366	4.661	9.027
CLAUDIO RAUL MEJIA GARCIA	YUCATAN	05	VOCAL CAPACITACION	16-01-03	9.237	8.313			0.5	0.2	9.013			9.013	9.013
HECTOR OSWALDO ESPINOLA GIL	YUCATAN	05	VOCAL ORGANIZACION	01-02-02	9.515	8.563			0.5	0.2	9.263	8.670	4.335	4.632	8.967
CESAR EULOGIO SOSA MEDINA	YUCATAN	05	VOCAL REGISTRO	01-02-91	9.989	8.989			0.5	0.5	9.989	9.001	4.501	4.995	9.495
JAIME JUAREZ JASSO	ZACATECAS	LOCAL	VOCAL EJECUTIVO	01-09-93	9.167	8.250			0.5	0.2	8.950	8.725	4.363	4.475	8.838
FRANCISCO JAVIER BERNAL ORTIZ	ZACATECAS	LOCAL	VOCAL SECRETARIO	01-01-91	9.322	8.390			0.5	0.2	9.090	8.658	4.329	4.545	8.874
SAMUEL ESPARZA CASTILLO	ZACATECAS	LOCAL	VOCAL CAPACITACION	01-06-93	9.322	8.390			0.5	0.2	9.090	8.675	4.438	4.545	8.982
RICARDO ALATORRE ALONSO	ZACATECAS	LOCAL	VOCAL ORGANIZACION	01-06-93	9.495	8.464			0.5	0.2	9.164	8.645	4.473	4.582	9.055
FELIPE DE JESUS REYES ROMO	ZACATECAS	LOCAL	VOCAL REGISTRO	01-06-93	8.990	8.091			0.5	0.2	8.791	9.077	4.539	4.396	8.934
J. HECTOR CAMPOS CAMPOS	ZACATECAS	01	VOCAL EJECUTIVO	23-01-97	8.660	7.794			0.5	0.2	8.494	9.041	4.521	4.247	8.768
BENIGNA DE LEON PITONES	ZACATECAS	01	VOCAL SECRETARIO	01-07-94	9.371	8.434			0.5	0.2	9.134	8.773	4.387	4.567	8.954
GERARDO VALENTE LOZANO MORALES	ZACATECAS	01	VOCAL CAPACITACION	01-07-94	9.200	8.280			0.5	0.2	8.980	8.992	4.496	4.490	8.986

DIRECCION DE FORMACION, EVALUACION Y PROMOCION
SUBDIRECCION DE EVALUACION
Evaluación Global de los miembros del Servicio Profesional Electoral adscritos a Órganos Desconcentrados
Ejercicio 2003

NOMBRE	ENTIDAD	DISTRITO	CARGO/PUESTO	FECHA DE INGRESO	EVALUACION DESEMPEÑO 2003	PONDERACION EVA. DESEMPEÑO 70%	APROV. PROGRAMA FORMACION	PONDERACION PROG. FORM. 20%	SANCIONES	INCENTIVOS	GLOBAL 2003 PARCIAL	EVALUACION GLOBAL 2002	2002 50%	2003 50%	EVALUACION GLOBAL 2003 FINAL
									5%	5%					
SALVADOR GARCIA BARAJAS	ZACATECAS	01	VOCAL ORGANIZACION	31-01-00	8.668	7.801			0.5	0.2	8.501	8.438	4.219	4.251	8.470
ENRIQUE CARRILLO FUENTES	ZACATECAS	01	VOCAL REGISTRO	01-08-90	9.313	8.382			0.5	0.2	9.082	8.250	4.125	4.541	8.666
AURELIO MARTINEZ MARTINEZ	ZACATECAS	02	VOCAL EJECUTIVO	15-02-91	8.666	7.799			0.5	0.2	8.499	8.574	4.287	4.250	8.537
BENJAMIN HERNANDEZ AVALOS	ZACATECAS	02	VOCAL SECRETARIO	30-04-92	8.808	7.928			0.5	0.2	8.628	8.968	4.484	4.314	8.798
PATRICIA EUGENIA NAVARRO MONCADA	ZACATECAS	02	VOCAL CAPACITACION	01-02-02	9.055	8.149			0.5	0.2	8.849	8.885	4.442	4.425	8.867
JAIMIE RIVERA AGUILAR	ZACATECAS	02	VOCAL ORGANIZACION	01-06-93	9.319	8.387			0.5	0.2	9.087	8.791	4.396	4.544	8.939
AGUSTIN MORALES JURADO	ZACATECAS	02	VOCAL REGISTRO	01-09-93	9.205	8.285			0.5	0.2	8.985	8.592	4.291	4.492	8.743
SALVADOR CERROS RUIZ	ZACATECAS	03	VOCAL EJECUTIVO	01-08-93	7.679	6.911			0.5	0.2	7.611	7.974	3.987	3.805	7.793
SERGIO LUIS MUNOZ DE LEON	ZACATECAS	03	VOCAL SECRETARIO	01-08-92	8.270	7.443			0.5	0.2	8.143	8.173	4.087	4.071	8.158
ELVIA YOLANDA INFANTE GONZALEZ	ZACATECAS	03	VOCAL CAPACITACION	16-09-96	8.571	7.714			0.5	0.2	8.414	8.540	4.270	4.207	8.477
MANUEL MENCHACA GUERRERO	ZACATECAS	03	VOCAL ORGANIZACION	16-09-96	8.969	8.073			0.5	0.2	8.773	8.515	4.258	4.388	8.644
ARTURO SOSA CARLOS	ZACATECAS	03	VOCAL REGISTRO	01-09-93	8.982	8.084			0.5	0.2	8.784	8.840	4.420	4.392	8.812
GUILLERMO GARCIA FLORES	ZACATECAS	04	VOCAL EJECUTIVO	23-01-97	8.800	7.920			0.5	0.2	8.620	9.150	4.575	4.310	8.885
JOSE HECTOR ROJAS	ZACATECAS	04	VOCAL SECRETARIO	01-06-93	8.664	7.798			0.5	0.2	8.498	8.611	4.305	4.249	8.554
JESUS GARCIA ALMEIDA	ZACATECAS	04	VOCAL CAPACITACION	01-06-93	9.160	8.244			0.5	0.2	8.944	9.083	4.541	4.472	9.013
FROYLAN VICENTE ARANDA ROMERO	ZACATECAS	04	VOCAL ORGANIZACION	01-09-93	8.766	7.890			0.5	0.2	8.590	8.475	4.237	4.295	8.532
NORMA ANGELICA BERNAL SOLIS	ZACATECAS	04	VOCAL REGISTRO	15-02-91	8.967	8.088			0.5	0.2	8.788	9.024	4.512	4.394	8.906
JOSE LUIS PAZ HERNANDEZ	ZACATECAS	05	VOCAL EJECUTIVO	15-02-91	9.490	8.541			0.5	0.2	9.241	8.892	4.401	4.621	9.022
J. JESUS SANTANA ARALDO	ZACATECAS	05	VOCAL SECRETARIO	01-07-94	9.409	8.468			0.5	0.2	9.168	8.798	4.399	4.584	8.983
SELMA PATRICIA BARRAGAN LOPEZ	ZACATECAS	05	VOCAL CAPACITACION	16-09-96	9.469	8.522			0.5	0.2	9.222	8.822	4.411	4.522	9.222
SILVESTRE ENRIQUEZ CIDA	ZACATECAS	05	VOCAL ORGANIZACION	16-09-96	9.393	8.454			0.5	0.2	9.154	9.163	4.582	4.577	9.159
ROSA MARGARITA LARA INIGUEZ	ZACATECAS	05	VOCAL REGISTRO	16-09-01	9.420	8.478			0.5	0.2	9.178	8.300	4.150	4.589	8.739

Evaluación Global de los miembros del Servicio Profesional Electoral adscritos a la Estructura Desconcentrada del R.F.E.



DIRECCION DE FORMACION, EVALUACION Y PROMOCION
SUBDIRECCION DE EVALUACION

Evaluación Global de los miembros del Servicio Profesional Electoral adscritos a la Estructura Desconcentrada del R.F.E.

Ejercicio 2003

NOMBRE	ENTIDAD	JUNTA	CARGO/PUESTO	FECHA DE INGRESO	EVALUACION		APROV. PROGRAMA FORMACION	PONDERACION PROG. FORM. 20%	SANCIONES 5%	INCENTIVOS 5%	GLOBAL		2003		EVALUACION GLOBAL 2003 FINAL	
					DESEMPEÑO 2003	EVA. DESEMPEÑO 70%					2003 PARCIAL	2002 GLOBAL 50%	2003 GLOBAL 50%			
VACANTE	AGUASCALIENTES	LOCAL	JEFE DE MONITOREO A MODULOS													
MIGUEL ANGEL MEDINA ROS	AGUASCALIENTES	LOCAL	J. OFNA. CART. ESTATAL	01-09-90	9.769	8.792			0.5	0.2	9.492	9.310	4.655	4.746	9.401	
VICENTE IGNACIO ROMO LUEVANO	AGUASCALIENTES	LOCAL	J. OFNA. DE SEG. Y ANALISIS	01-06-93	9.260	8.334			0.5	0.2	9.034	8.650	4.325	4.517	8.842	
ROSALBA RODRIGUEZ DE LOERA	AGUASCALIENTES	01	J. OFNA. DE SEG. Y ANALISIS	01-10-96	9.529	8.576			0.5	0.2	9.276	9.098	4.549	4.638	9.187	
MA. EUGENIA PEREZ ROBLES	AGUASCALIENTES	02	J. OFNA. DE SEG. Y ANALISIS	01-10-96	9.680	8.712			0.5	0.2	9.412	9.505	4.753	4.706	9.459	
HONORATO CASAS ARTEAGA	AGUASCALIENTES	03	J. OFNA. DE SEG. Y ANALISIS	01-06-93	9.915	8.934			0.5	0.2	9.534	9.953	4.477	4.767	9.243	
VACANTE	BAJA CALIFORNIA	LOCAL	J. OFNA. CART. ESTATAL													
EDGAR GERARDO RIVERA SAUCEDO	BAJA CALIFORNIA	LOCAL	J. OFNA. DE SEG. Y ANALISIS	16-05-02	9.480	8.532			0.5	0.2	9.232	9.915	4.458	4.616	9.074	
JAVIER BEJARANO MORENO	BAJA CALIFORNIA	01	J. OFNA. DE SEG. Y ANALISIS	01-06-93	9.364	8.428			0.5	0.2	9.128	8.633	4.317	4.564	8.880	
FERNANDO LAMAS QUIROZ	BAJA CALIFORNIA	02	J. OFNA. DE SEG. Y ANALISIS	01-06-93	8.474	7.627			0.5	0.2	8.327	8.364	4.182	4.163	8.345	
AXEL BADILLA MARTINEZ	BAJA CALIFORNIA	03	J. OFNA. DE SEG. Y ANALISIS	01-03-03	9.468	8.521			0.5	0.2	9.221			9.221	9.221	
LUIS RENE MORALES BAUTISTA	BAJA CALIFORNIA	04	J. OFNA. DE SEG. Y ANALISIS	31-01-00	9.632	8.669			0.5	0.2	9.369	9.240	4.620	4.684	9.305	
VACANTE	BAJA CALIFORNIA	05	J. OFNA. DE SEG. Y ANALISIS													
JORGE TORRES CON	BAJA CALIFORNIA	06	J. OFNA. DE SEG. Y ANALISIS	01-06-03	8.845	7.961			0.5	0.2	8.661			8.661	8.661	
RAMIRO ANCHONDO REYES	BAJA CALIFORNIA SUR	LOCAL	JEFE DE MONITOREO A MODULOS	28-11-01	9.740	8.766			0.5	0.5	9.766			9.766	9.766	
VACANTE	BAJA CALIFORNIA SUR	LOCAL	J. OFNA. CART. ESTATAL													
JUANA VIRGILIA RODRIGUEZ SANTILLAN	BAJA CALIFORNIA SUR	LOCAL	J. OFNA. DE SEG. Y ANALISIS	16-09-01	8.527	7.674			0.5	0.2	8.374	8.239	4.119	4.187	8.306	
GUILHERMO CARREON QUINONEZ	BAJA CALIFORNIA SUR	01	J. OFNA. DE SEG. Y ANALISIS	01-10-96	8.576	7.718			0.5	0.2	8.418	8.144	4.072	4.209	8.281	
FERNANDO MARTINEZ BLANCAS	BAJA CALIFORNIA SUR	02	J. OFNA. DE SEG. Y ANALISIS	16-05-02	7.623	6.861			0.5	0.2	7.561	7.862	3.931	3.780	7.711	
VACANTE	CAMPECHE	LOCAL	JEFE DE MONITOREO A MODULOS													
TERESITO ARTURO AVILA HIDALGO	CAMPECHE	LOCAL	J. OFNA. CART. ESTATAL	01-09-95	9.291	8.362			0.5	0.2	9.062	9.591	4.296	4.531	8.827	
JOSE CONCEPCION CARRILLO DIAZ	CAMPECHE	LOCAL	J. OFNA. DE SEG. Y ANALISIS	01-10-96	8.991	8.641			0.5	0.2	9.341	9.027	4.514	4.670	9.164	
RUTH BASTARRACHEA YAM	CAMPECHE	01	J. OFNA. DE SEG. Y ANALISIS	01-05-93	8.183	8.265			0.5	0.5	9.265	8.582	4.291	4.632	8.924	
MANUEL JESUS ABADIA CALDERON	CAMPECHE	02	J. OFNA. DE SEG. Y ANALISIS	01-06-93	8.747	7.872			0.5	0.2	8.572	7.176	3.588	4.286	7.874	
HUGO RIVAS MENDOZA	COAHUILA	LOCAL	J. OFNA. CART. ESTATAL	16-09-01	8.413	7.572			0.5	0.2	8.272	8.460	4.230	4.136	8.366	
JAVIER HERNANDEZ LOPEZ	COAHUILA	LOCAL	J. OFNA. DE SEG. Y ANALISIS	16-09-01	9.375	8.438			0.5	0.2	9.138	8.763	4.382	4.569	8.950	
DARIO VIRUENA CAMPOS	COAHUILA	01	J. OFNA. DE SEG. Y ANALISIS	31-01-00	8.226	7.403			0.5	0.2	8.103	7.734	3.867	4.052	7.919	
HERMELINDA SOTO ORTEGA	COAHUILA	02	J. OFNA. DE SEG. Y ANALISIS	01-06-93	9.155	8.240			0.5	0.2	8.940	8.482	4.241	4.470	8.711	
JAMME MORTIMER RODRIGUEZ BARRERA	COAHUILA	03	J. OFNA. DE SEG. Y ANALISIS	16-09-01	9.217	8.295			0.5	0.2	8.995	9.066	4.533	4.498	9.031	
ARTURO SAUCEDO COVARRUBIAS	COAHUILA	04	J. OFNA. DE SEG. Y ANALISIS	16-09-01	9.162	8.246			0.5	0.2	8.946	9.094	4.047	4.473	8.520	
RICARDO HOMERO IBANEZ FLORES	COAHUILA	05	J. OFNA. DE SEG. Y ANALISIS	01-02-02	7.793	7.014			0.5	0.2	7.714	8.148	4.074	3.857	7.931	
JATZIRI MOGOLLAN ROSALES	COAHUILA	06	J. OFNA. DE SEG. Y ANALISIS	31-01-00	7.794	7.015			0.5	0.2	7.715	8.935	4.468	3.857	8.325	
MARIA VICTORIA ALVARADO CRUZ	COAHUILA	07	J. OFNA. DE SEG. Y ANALISIS	01-10-96	9.945	8.951			0.5	0.5	9.951	8.447	4.223	4.975	9.199	
VACANTE	COLIMA	LOCAL	JEFE DE MONITOREO A MODULOS													
EUSEBIO CORTES NAVARRO	COLIMA	LOCAL	J. OFNA. CART. ESTATAL	01-08-90	9.623	8.661			0.5	0.2	9.361	8.974	4.487	4.680	9.168	
FILIMON FLORES CASTAÑEDA	COLIMA	LOCAL	J. OFNA. DE SEG. Y ANALISIS	01-06-93	8.414	8.473			0.5	0.2	9.173	8.980	4.490	4.586	9.076	
MARIA BERENICE ARREOLA OCHOA	COLIMA	01	J. OFNA. DE SEG. Y ANALISIS	01-06-93	9.889	8.900			0.5	0.5	9.900	9.247	4.624	4.950	9.574	
MERCEDES SANMIGUEL VASQUEZ	COLIMA	02	J. OFNA. DE SEG. Y ANALISIS	16-07-94	8.836	8.852			0.5	0.2	9.552	9.144	4.572	4.776	9.348	
ALFREDO ORDAZ DOMINGUEZ	CHIAPAS	LOCAL	J. OFNA. CART. ESTATAL	16-07-94	8.758	7.862			0.5	0.2	8.582	8.759	4.279	4.291	8.670	
IVAN GUSTAVO SOLIS QUEZADA	CHIAPAS	LOCAL	J. OFNA. DE SEG. Y ANALISIS	31-01-00	9.216	8.294			0.5	0.2	8.994	9.170	4.585	4.497	9.082	
ALCIDES GONZALEZ GUZMAN	CHIAPAS	01	J. OFNA. DE SEG. Y ANALISIS	16-05-02	9.355	8.420			0.5	0.2	9.120	9.190	4.595	4.560	9.155	
JOSE HERNANDEZ ROQUE	CHIAPAS	02	J. OFNA. DE SEG. Y ANALISIS	01-03-03	8.604	7.744			0.5	0.2	8.444			8.444	8.444	
RAMIRO RAFAEL ALCÁZAR AGUILAR	CHIAPAS	03	J. OFNA. DE SEG. Y ANALISIS	01-10-96	9.014	8.113			0.5	0.2	8.813	8.806	4.403	4.406	8.809	
JULIO CESAR ZAMBRANO ALCÁZAR	CHIAPAS	04	J. OFNA. DE SEG. Y ANALISIS	01-10-96	7.714	6.943			0.5	0.2	7.643	6.944	3.472	3.821	7.294	
EVERARDO DE LEON PINTO	CHIAPAS	05	J. OFNA. DE SEG. Y ANALISIS	01-03-03	8.126	7.313			0.5	0.2	8.013			8.013	8.013	
NORELLY DEL ROSARIO MUÑOZ CAMAS	CHIAPAS	06	J. OFNA. DE SEG. Y ANALISIS	01-10-96	9.488	8.539			0.5	0.2	9.239	8.672	4.336	4.620	8.955	
MARGARITA SANCHEZ MONTES	CHIAPAS	07	J. OFNA. DE SEG. Y ANALISIS	16-09-01	8.906	8.015			0.5	0.2	8.715	8.750	4.375	4.358	8.733	
VACANTE	CHIAPAS	08	J. OFNA. DE SEG. Y ANALISIS													
HOMERO WALDO RUBIN BAMAACA	CHIAPAS	09	J. OFNA. DE SEG. Y ANALISIS	01-10-96	9.556	8.600			0.5	0.2	9.300	8.704	4.352	4.650	9.002	
JOSE DEL CARMEN FERRER GARCIA	CHIAPAS	10	J. OFNA. DE SEG. Y ANALISIS	31-01-00	8.999	8.099			0.5	0.2	8.799	8.710	4.355	4.400	8.755	
ULISES CRUZ PEREZ	CHIAPAS	11	J. OFNA. DE SEG. Y ANALISIS	19-04-00	9.596	8.636			0.5	0.2	9.336	8.812	4.406	4.668	9.076	
HECTOR CRUZ MORALES	CHIAPAS	12	J. OFNA. DE SEG. Y ANALISIS	01-10-96	9.126	8.213			0.5	0.2	8.913	8.158	4.079	4.457	8.536	
OSCAR GRANADOS GRAJEDA	CHIHUAHUA	LOCAL	J. OFNA. CART. ESTATAL	01-08-90	9.439	8.495			0.5	0.2	9.195	8.904	4.452	4.598	9.050	
VICTOR MANUEL BARRAGAN YANEZ	CHIHUAHUA	LOCAL	J. OFNA. DE SEG. Y ANALISIS	10-12-99	9.405	8.465			0.5	0.2	9.165	9.032	4.516	4.582	9.098	
GUILHERMO GARIBAY DROZCO	CHIHUAHUA	01	J. OFNA. DE SEG. Y ANALISIS	01-10-96	9.436	8.492			0.5	0.2	9.192	8.817	4.408	4.596	9.005	
JUAN ROBERTO BUSTOS ESCARCEGA	CHIHUAHUA	02	J. OFNA. DE SEG. Y ANALISIS	16-09-01	9.795	8.816			0.5	0.2	9.516	8.676	4.338	4.758	9.066	
MIGUEL ANGEL POLANCO PESINA	CHIHUAHUA	03	J. OFNA. DE SEG. Y ANALISIS	31-01-00	9.970	8.983			0.5	0.2	9.583	9.285	4.643	4.792	9.424	
VICTOR GERARDO PORRAS GARCIA	CHIHUAHUA	04	J. OFNA. DE SEG. Y ANALISIS	01-10-96	9.667	8.700			0.5	0.2	9.400	8.786	4.393	4.700	9.093	
ALONSO DOMINGUEZ ESCARCEGA	CHIHUAHUA	05	J. OFNA. DE SEG. Y ANALISIS	01-02-94	9.301	8.371			0.5	0.2	9.071	8.337	4.168	4.535	8.704	
RAMON CORPUS PEREZ	CHIHUAHUA	06	J. OFNA. DE SEG. Y ANALISIS	23-03-00	9.679	8.691			0.5	0.5	9.691	9.122	4.561	4.946	9.507	
CONCEPCION SANTIESTEBAN JUAREZ	CHIHUAHUA	07	J. OFNA. DE SEG. Y ANALISIS	01-10-96	9.697	8.727			0.5	0.2	9.427	8.626	4.313	4.714	9.027	
OSCAR GUSTAVO COSS TORRES	CHIHUAHUA	08	J. OFNA. DE SEG. Y ANALISIS	01-06-93	9.860	8.874			0.5	0.2	9.574	9.041	4.521	4.787	9.308	
JOSE IGNACIO MORALES JURADO	CHIHUAHUA	09	J. OFNA. DE SEG. Y ANALISIS	01-02-02	9.042	8.138			0.5	0.2	8.838	9.293	4.647	4.419	9.066	
VACANTE	DISTRITO FEDERAL	LOCAL	J. OFNA. CART. ESTATAL													
RUBEN ARCAÑEGA LICONA	DISTRITO FEDERAL	LOCAL	J. OFNA. DE SEG. Y ANALISIS	23-03-00	9.760	8.794			0.5	0.2	9.484	9.383	4.691	4.742	9.433	
MARGARITO PAEZ VILLANIEVA	DISTRITO FEDERAL	01	J. OFNA. DE SEG. Y ANALISIS	16-09-01	8.190	7.371			0.5	0.2	8.071	7.871	3.936	4.791	7.971	
VICTOR CABRERA ANGULO	DISTRITO FEDERAL	02	J. OFNA. DE SEG. Y ANALISIS	01-04-92	9.929	8.936			0.5	0.5	9.936	8.534	4.267	4.969	9.235	
SALVADOR MAAS BRICEÑO	DISTRITO FEDERAL	03	J. OFNA. DE SEG. Y ANALISIS	16-09-01	9.927	8.934			0.5	0.5	9.934	9.481	4.740	4.967	9.707	
MIGUEL ANGEL MEDINA CAMPOS	DISTRITO FEDERAL	04	J. OFNA. DE SEG. Y ANALISIS	23-03-00	9.388	8.449			0.5	0.2	9.149	8.556	4.278	4.575	8.852	

Ejercicio 2003

NOMBRE	ENTIDAD	JUNTA	CARGO/PUESTO	FECHA DE INGRESO	EVALUACION		APROV.	PONDERACION	SANCIONES	INCENTIVOS	GLOBAL		2002		2003		EVALUACION GLOBAL 2003 FINAL
					DESEMPEÑO 2003	EVA. DESEMPEÑO 70%					2003 PARCIAL	GLOBAL 2002	50%	50%			
AGUSTIN RODRIGUEZ ALVARADO	DISTRITO FEDERAL	05	J. OFNA. DE SEG. Y ANALISIS	01-10-96	8.875	7.988			0.5	0.2	8.688	7.037	3.519	4.344	7.862		
VERONICA LETICIA MARQUEZ CABALLERO	DISTRITO FEDERAL	06	J. OFNA. DE SEG. Y ANALISIS	31-01-00	9.912	8.921			0.5	0.5	9.921	9.018	4.509	4.960	9.469		
FEDERICO MERAZ ORCOZO	DISTRITO FEDERAL	07	J. OFNA. DE SEG. Y ANALISIS	01-10-96	9.883	8.985			0.5	0.5	9.985	8.302	4.151	4.992	9.143		
JOAQUIN ROBLEDO LOPEZ	DISTRITO FEDERAL	08	J. OFNA. DE SEG. Y ANALISIS	01-10-96	9.457	8.511			0.5	0.2	9.211	8.812	4.406	4.606	9.012		
DANTE SALVADOR DIAZ HERNANDEZ	DISTRITO FEDERAL	09	J. OFNA. DE SEG. Y ANALISIS	01-09-93	9.914	8.923			0.5	0.5	9.923	8.849	4.424	4.961	9.386		
MARIA ANTONIETA RAMIREZ HIDALGO	DISTRITO FEDERAL	10	J. OFNA. DE SEG. Y ANALISIS	16-08-03	9.803	8.823			0.5	0.2	9.523			9.523	9.523		
MA. DE LOS ANGELES MEDINA	DISTRITO FEDERAL	11	J. OFNA. DE SEG. Y ANALISIS	01-10-96	9.409	8.468			0.5	0.2	9.168	8.525	4.263	4.584	8.847		
FRANCISCO JOSE BAUTISTA ALAMO	DISTRITO FEDERAL	12	J. OFNA. DE SEG. Y ANALISIS	16-12-99	10.000	9.000			0.5	0.5	10.000	8.685	4.342	5.000	9.342		
RICARDO VIDAL MARTINEZ	DISTRITO FEDERAL	14	J. OFNA. DE SEG. Y ANALISIS	01-08-89	9.301	8.371			0.5	0.2	9.071	8.673	4.336	4.535	8.872		
MARIANO MEJIA RUEDA	DISTRITO FEDERAL	15	J. OFNA. DE SEG. Y ANALISIS	01-10-91	9.059	8.153			0.5	0.2	8.853	8.587	4.293	4.427	8.720		
SUSANA FLORA ROBLES TORRES	DISTRITO FEDERAL	16	J. OFNA. DE SEG. Y ANALISIS	31-01-00	9.826	8.843			0.5	0.2	9.543	8.786	4.393	4.772	9.165		
CESAR RUBIO TORRES	DISTRITO FEDERAL	17	J. OFNA. DE SEG. Y ANALISIS	16-09-01	9.570	8.613			0.5	0.2	9.313	8.454	4.227	4.657	8.884		
RAMIRO VELASCO OLIVARES	DISTRITO FEDERAL	18	J. OFNA. DE SEG. Y ANALISIS	01-10-96	9.860	7.974			0.5	0.2	8.674	8.617	4.309	4.337	8.646		
SERGIO GARCIA MARTINEZ	DISTRITO FEDERAL	19	J. OFNA. DE SEG. Y ANALISIS	16-09-01	9.951	8.956			0.5	0.5	9.956	9.269	4.635	4.978	9.613		
BILMARO RAMIREZ RAMOS	DISTRITO FEDERAL	20	J. OFNA. DE SEG. Y ANALISIS	16-09-01	9.836	8.852			0.5	0.2	9.552	9.634	4.817	4.776	9.593		
ANGELICA JAEN SILVA	DISTRITO FEDERAL	21	J. OFNA. DE SEG. Y ANALISIS	01-02-02	9.453	8.508			0.5	0.2	9.208	8.855	4.427	4.604	9.031		
GUSTAVO CACHO GONZALEZ	DISTRITO FEDERAL	22	J. OFNA. DE SEG. Y ANALISIS	23-03-00	9.886	8.897			0.5	0.5	9.897	8.832	4.416	4.949	9.365		
VICTOR HUMBERTO GONZALEZ PILLADO	DISTRITO FEDERAL	23	J. OFNA. DE SEG. Y ANALISIS	01-01-91	9.890	8.901			0.5	0.5	9.901	8.574	4.287	4.951	9.238		
LINO ISIDRO LEONEL RAMIREZ SANDOVAL	DISTRITO FEDERAL	24	J. OFNA. DE SEG. Y ANALISIS	24-11-99	9.984	8.986			0.5	0.5	9.986	8.706	4.353	4.993	9.346		
VICTOR MANUEL LOPEZ QUINTANA	DISTRITO FEDERAL	25	J. OFNA. DE SEG. Y ANALISIS	16-09-01	9.896	8.906			0.5	0.5	9.906	8.910	4.455	4.953	9.408		
JUAN CARLOS GONZALEZ GUZMAN	DISTRITO FEDERAL	26	J. OFNA. DE SEG. Y ANALISIS	01-10-96	9.831	8.845			0.5	0.2	9.548	8.209	4.604	4.774	9.378		
CARLOS MARQUEZ MONROY	DISTRITO FEDERAL	27	J. OFNA. DE SEG. Y ANALISIS	16-05-97	9.531	8.578			0.5	0.2	9.278	8.082	4.041	4.639	8.680		
JUAN MANUEL DE LA MORA MEDINA	DISTRITO FEDERAL	28	J. OFNA. DE SEG. Y ANALISIS	16-06-01	9.655	8.660			0.5	0.2	9.390	9.173	4.587	4.695	9.281		
BEATRIZ GOMEZ ARCINIEGA	DISTRITO FEDERAL	29	J. OFNA. DE SEG. Y ANALISIS	16-09-01	9.825	8.843			0.5	0.2	9.543	9.401	4.700	4.771	9.472		
LUIS MIGUEL RENATO ROMERO OLMOS	DISTRITO FEDERAL	30	J. OFNA. DE SEG. Y ANALISIS	01-10-96	9.251	8.326			0.5	0.2	9.026	8.800	4.400	4.513	8.913		
VACANTE	DURANGO	LOCAL	JEFE DE MONITOREO A MODULOS														
AGUSTIN HERIBERTO SAUCEDO REYNOSO	DURANGO	LOCAL	J. OFNA. CART. ESTATAL	01-09-93	9.189	8.270			0.5	0.2	8.970	8.753	4.376	4.485	8.861		
NORMA PAULINA GALVAN	DURANGO	LOCAL	J. OFNA. DE SEG. Y ANALISIS	01-06-93	9.924	8.032			0.5	0.2	8.732	8.969	4.485	4.366	8.850		
AGUSTIN HERBERTO MARTINEZ OVIEDO	DURANGO	01	J. OFNA. DE SEG. Y ANALISIS	31-01-00	9.949	8.054			0.5	0.2	8.754	8.635	4.318	4.377	8.695		
PATRICIA SOTO ROMERO	DURANGO	02	J. OFNA. DE SEG. Y ANALISIS	16-09-01	9.236	8.312			0.5	0.2	9.012	8.825	4.413	4.506	8.919		
LEOPOLDO ANTONIO FIERRO PAMANES	DURANGO	03	J. OFNA. DE SEG. Y ANALISIS	31-01-00	9.318	7.486			0.5	0.2	8.186	8.670	4.335	4.093	8.428		
LAURA PATRICIA SANCHEZ RODRIGUEZ	DURANGO	04	J. OFNA. DE SEG. Y ANALISIS	16-09-01	9.418	8.476			0.5	0.2	9.176	9.255	4.628	4.588	9.216		
VIOLETA DEL SAGRADO CORAZON URIBE NAVARRETE	DURANGO	05	J. OFNA. DE SEG. Y ANALISIS	01-06-93	9.335	8.402			0.5	0.2	9.102	8.986	4.493	4.551	9.044		
MARIA OLIMPIA GARCIA MONTERO	GUANAJUATO	LOCAL	J. OFNA. CART. ESTATAL	01-08-90	9.650	8.685			0.5	0.2	9.385	9.301	4.651	4.693	9.343		
LUIS GUILLERMO RAMIREZ FIGUEROA	GUANAJUATO	LOCAL	J. OFNA. DE SEG. Y ANALISIS	16-10-01	9.984	8.086			0.5	0.2	8.786	8.559	4.279	4.393	8.672		
GERARDO ZAMORA PEREZ	GUANAJUATO	01	J. OFNA. DE SEG. Y ANALISIS	16-09-01	9.729	8.756			0.5	0.2	9.456	9.253	4.627	4.728	9.355		
TANIA TREJO JIMENEZ	GUANAJUATO	02	J. OFNA. DE SEG. Y ANALISIS	01-03-03	9.728	8.755			0.5	0.2	9.455			9.455	9.455		
EDUARDO CORDERO VILLAFANA	GUANAJUATO	03	J. OFNA. DE SEG. Y ANALISIS	16-09-01	9.911	8.926			0.5	0.5	9.926	8.546	4.273	4.960	9.233		
JOSE ELIAZAR TOVAR HERNANDEZ	GUANAJUATO	04	J. OFNA. DE SEG. Y ANALISIS	16-05-97	9.554	8.599			0.5	0.2	9.299	8.992	4.746	4.649	9.395		
JOSE LUIS LOZANO ANDRADE	GUANAJUATO	05	J. OFNA. DE SEG. Y ANALISIS	01-11-93	9.725	8.753			0.5	0.5	9.753	9.209	4.605	4.876	9.481		
MAURICIO CARAPIA MALDONADO	GUANAJUATO	06	J. OFNA. DE SEG. Y ANALISIS	16-09-01	9.827	8.844			0.5	0.2	9.544	9.495	4.748	4.772	9.520		
FRANCISCO GERARDO PARADA VILLALOBOS	GUANAJUATO	07	J. OFNA. DE SEG. Y ANALISIS	16-09-01	9.864	8.878			0.5	0.5	9.878	9.714	4.857	4.939	9.786		
FRANCISCO MIGUEL TORRES TAFUYA	GUANAJUATO	08	J. OFNA. DE SEG. Y ANALISIS	16-09-01	9.798	8.818			0.5	0.2	9.518	8.929	4.465	4.759	9.224		
JORGE SALVADOR AGUILAR CENDEJAS	GUANAJUATO	09	J. OFNA. DE SEG. Y ANALISIS	01-06-93	9.735	8.762			0.5	0.2	9.462	8.861	4.430	4.731	9.161		
JUAN TREJO LOPEZ	GUANAJUATO	10	J. OFNA. DE SEG. Y ANALISIS	16-06-00	9.626	8.663			0.5	0.2	9.363	8.986	4.493	4.682	9.175		
RICARDO CORONADO BRINESECA	GUANAJUATO	11	J. OFNA. DE SEG. Y ANALISIS	01-09-93	9.417	8.475			0.5	0.2	9.176	8.812	4.406	4.588	8.994		
OLGA ELENA GOMEZ ENRIQUETA	GUANAJUATO	12	J. OFNA. DE SEG. Y ANALISIS	16-09-01	9.650	7.785			0.5	0.2	8.485	8.213	4.106	4.243	8.349		
ELIEQUIA TAVERA RUELAS	GUANAJUATO	13	J. OFNA. DE SEG. Y ANALISIS	31-01-00	9.611	7.750			0.5	0.2	8.450	8.882	4.441	4.225	8.666		
ROGELIO MALDONADO ESTRADA	GUANAJUATO	14	J. OFNA. DE SEG. Y ANALISIS	31-01-00	9.199	8.279			0.5	0.2	8.979	9.230	4.615	4.490	9.105		
JOSE BLANCO RAMIREZ	GUANAJUATO	15	J. OFNA. DE SEG. Y ANALISIS	01-11-93	8.731	7.858			0.5	0.2	8.558	8.450	4.225	4.279	8.504		
LEOPOLDO ABARCA ALMAZAN	GUERRERO	LOCAL	J. OFNA. CART. ESTATAL	16-06-01	9.285	8.357			0.5	0.2	9.057	9.159	4.680	4.528	9.108		
EMILIO HERNANDEZ TORRES	GUERRERO	LOCAL	J. OFNA. DE SEG. Y ANALISIS	31-01-00	9.542	8.588			0.5	0.2	9.288	9.343	4.672	4.644	9.316		
NORMA ANGELICA ALVAREZ ARELLANO	GUERRERO	01	J. OFNA. DE SEG. Y ANALISIS	01-03-03	9.556	8.600			0.5	0.2	9.300			9.300	9.300		
BLANCA PATRICIA ROMAN FAJANO	GUERRERO	02	J. OFNA. DE SEG. Y ANALISIS	01-03-03	8.898	8.008			0.5	0.2	8.708			8.708	8.708		
ILDEFONSO SUASTEGUI DE LA CRUZ	GUERRERO	03	J. OFNA. DE SEG. Y ANALISIS	01-09-93	8.658	7.793			0.5	0.2	8.489	8.534	4.267	4.245	8.515		
ARTURO JIMENEZ JACOBO	GUERRERO	04	J. OFNA. DE SEG. Y ANALISIS	16-09-01	9.735	8.762			0.5	0.2	9.462	8.817	4.409	4.731	9.139		
RUBEN SALAZAR MELO	GUERRERO	05	J. OFNA. DE SEG. Y ANALISIS	01-10-96	9.508	8.557			0.5	0.2	9.257	7.104	3.552	4.629	8.181		
FRANCO PEREZ LAUREL	GUERRERO	06	J. OFNA. DE SEG. Y ANALISIS	01-10-96	8.498	7.648			0.5	0.2	8.348	8.807	4.403	4.174	8.578		
ROGELIO ESPINOZA ZARAVIA	GUERRERO	07	J. OFNA. DE SEG. Y ANALISIS	01-06-93	9.712	8.741			0.5	0.2	9.441	8.695	4.347	4.720	9.068		
DAVID MENDEZ SANTIAGO	GUERRERO	08	J. OFNA. DE SEG. Y ANALISIS	31-01-00	9.807	8.826			0.5	0.2	9.526	9.354	4.677	4.763	9.440		
VIRGINIA AGUILAR HERNANDEZ	GUERRERO	09	J. OFNA. DE SEG. Y ANALISIS	16-10-01	9.479	8.531			0.5	0.2	9.231	9.209	4.604	4.616	9.220		
ANGEL BAEZ BALDERAS	GUERRERO	10	J. OFNA. DE SEG. Y ANALISIS	01-03-03	8.680	7.812			0.5	0.2	8.512			8.512	8.512		
CARLOS AMADO SANCHEZ LOPEZ	HIDALGO	LOCAL	J. OFNA. CART. ESTATAL	01-06-93	9.798	8.818			0.5	0.2	9.518	8.570	4.285	4.759	9.044		
ARTURO GONZALEZ MORALES	HIDALGO	LOCAL	J. OFNA. DE SEG. Y ANALISIS	01-10-96	9.264	8.338			0.5	0.2	9.038	8.798	4.354	4.519	8.873		
JORGE LUIS HUERTA MONTERRUBIO	HIDALGO	01	J. OFNA. DE SEG. Y ANALISIS	01-06-93	9.401	8.461			0.5	0.2	9.161	8.777	4.388	4.580	8.969		
SERBANANDO CASTILLO TORRES	HIDALGO	02	J. OFNA. DE SEG. Y ANALISIS	06-07-97	7.962	7.157			0.5	0.2	7.857	8.078	4.039	3.928	7.967		
VICTOR HUGO OSORIO HERNANDEZ	HIDALGO	03	J. OFNA. DE SEG. Y ANALISIS	01-10-96	9.191	8.272			0.5	0.2	8.972	8.161	4.080	4.486	8.566		
GABRIEL MENDOZA SANTILLAN	HIDALGO	04	J. OFNA. DE SEG. Y ANALISIS	01-06-93	9.581	8.623			0.5	0.2	9.323	8.167	4.083	4.661	8.745		
RAULIU CUAUHTEMOC VARGAS GUERRERO	HIDALGO	05	J. OFNA. DE SEG. Y ANALISIS	01-10-96	9.804	8.824			0.5	0.2	9.524	8.919	4.460	4.762	9.221		
GENARO REYES OLVERA	HIDALGO	06	J. OFNA. DE SEG. Y ANALISIS	01-06-93	9.326	8.393			0.5	0.2	9.093	8.494	4.247	4.547	8.794		

**DIRECCION DE FORMACION, EVALUACION Y PROMOCION
SUBDIRECCION DE EVALUACION**

Evaluación Global de los miembros del Servicio Profesional Electoral adscritos a la Estructura Desconcentrada del R.F.E.

Ejercicio 2003

NOMBRE	ENTIDAD	JUNTA	CARGO/PUESTO	FECHA DE INGRESO	EVALUACION	PONDERACION	APROV.	PONDERACION	SANCIONES	INCENTIVOS	GLOBAL	EVALUACION	2002	2003	EVALUACION
					DESEMPEÑO 2003	EVA. DESEMPEÑO 70%	PROGRAMA FORMACION				PROG. FORM. 20%	2003 PARCIAL	GLOBAL 2002	50%	50%
JUAN ANTONIO HERNANDEZ ALVAREZ	HIDALGO	07	J. OFNA. DE SEG. Y ANALISIS	16-10-01	9.751	8.776			0.5	0.2	9.476	9.304	4.652	4.738	9.390
MARIA DE LOS DOLORES GUETA FLORES	JALISCO	LOCAL	J. OFNA. CART. ESTATAL	01-09-90	9.766	8.789			0.5	0.2	9.489	8.554	4.267	4.745	9.012
SARA FRANCISCA NAVARRETE BRAVO	JALISCO	LOCAL	J. OFNA. DE SEG. Y ANALISIS	16-07-94	9.426	8.483			0.5	0.2	9.183	7.970	3.985	4.592	8.577
ANDRES FAVIELA MORALES	JALISCO	01	J. OFNA. DE SEG. Y ANALISIS	01-09-93	8.963	8.058			0.5	0.2	8.759	8.469	4.234	4.379	8.613
RODRIGO GERMAN PAREDES LOZANO	JALISCO	02	J. OFNA. DE SEG. Y ANALISIS	16-09-01	9.898	8.827			0.5	0.2	9.527	8.656	4.328	4.764	9.092
MARTHA ESTHELA MORA GARCIA	JALISCO	03	J. OFNA. DE SEG. Y ANALISIS	01-10-96	9.820	8.838			0.5	0.2	9.538	9.158	4.579	4.769	9.348
SALVADOR RAMIREZ RIVERA	JALISCO	04	J. OFNA. DE SEG. Y ANALISIS	16-09-01	9.355	8.420			0.5	0.2	9.120	8.803	4.401	4.560	8.961
VACANTE	JALISCO	05	J. OFNA. DE SEG. Y ANALISIS												
CESAR ANTONIO PARTIDA AHUMADA	JALISCO	06	J. OFNA. DE SEG. Y ANALISIS	01-10-96	9.280	8.352			0.5	0.2	9.052	8.368	4.184	4.526	8.710
MARIO ANGEL HERNANDEZ GUERRERO	JALISCO	07	J. OFNA. DE SEG. Y ANALISIS	01-06-93	9.018	8.116			0.5	0.2	8.816	7.672	3.836	4.408	8.244
ALEJANDRO SOLIS HERNANDEZ	JALISCO	08	J. OFNA. DE SEG. Y ANALISIS	10-12-99	9.313	8.382			0.5	0.2	9.082	8.965	4.483	4.541	9.023
ROCIO GUADALUPE ESPINO PLASCENCIA	JALISCO	09	J. OFNA. DE SEG. Y ANALISIS	16-09-01	10.000	9.000			0.5	0.2	9.700	8.977	4.489	4.850	9.339
PEDRO VAZQUEZ VALDEZ	JALISCO	10	J. OFNA. DE SEG. Y ANALISIS	01-09-93	8.296	7.466			0.5	0.2	8.166	8.274	4.137	4.083	8.220
FRANCISCO JAVIER SALAZAR GUTIERREZ	JALISCO	11	J. OFNA. DE SEG. Y ANALISIS	01-10-98	8.597	7.737			0.5	0.2	8.437	8.017	4.509	4.219	8.727
RAMON SANCHEZ ORTEGA	JALISCO	12	J. OFNA. DE SEG. Y ANALISIS	01-11-93	8.597	7.737			0.5	0.2	8.437	8.017	4.509	4.219	8.727
ABEL NUÑEZ RIVALCABA	JALISCO	13	J. OFNA. DE SEG. Y ANALISIS	01-08-93	9.290	8.361			0.5	0.2	9.061	8.865	4.432	4.531	8.963
FERNANDO VAZQUEZ ELIZALDE	JALISCO	14	J. OFNA. DE SEG. Y ANALISIS	01-10-96	9.549	8.594			0.5	0.2	9.294	8.666	4.333	4.647	9.080
EDGAR PEREZ LARIOS	JALISCO	15	J. OFNA. DE SEG. Y ANALISIS	01-10-96	9.756	8.780			0.5	0.2	9.480	8.530	4.265	4.740	9.005
HUMBERTO NAVARRO DE LA MORA	JALISCO	16	J. OFNA. DE SEG. Y ANALISIS	01-10-96	9.751	8.776			0.5	0.2	9.476	8.548	4.274	4.738	9.012
EDUARDO GONZALEZ BALDERAS	JALISCO	17	J. OFNA. DE SEG. Y ANALISIS	16-09-01	9.617	8.656			0.5	0.2	9.365	8.214	4.107	4.678	8.785
LUIS JORGE AMEZCUA GONZALEZ	JALISCO	18	J. OFNA. DE SEG. Y ANALISIS	16-07-94	9.957	8.961			0.5	0.5	9.961	8.671	4.336	4.981	9.316
JOSE SALVADOR CONTRERAS GONZALEZ	JALISCO	19	J. OFNA. DE SEG. Y ANALISIS	01-03-03	9.581	8.623			0.5	0.2	9.323			9.323	9.323
JORGE CROSBY CASTREJON	MEXICO	LOCAL	J. OFNA. CART. ESTATAL	16-05-97	8.487	7.847			0.5	0.2	8.347	7.691	3.545	4.174	7.719
ANITA COLIN GARCIA	MEXICO	LOCAL	J. OFNA. DE SEG. Y ANALISIS	16-05-97	8.769	8.792			0.5	0.2	8.492	9.041	4.521	4.746	9.267
BRUNO MARCO VILLARREAL HERNANDEZ	MEXICO	01	J. OFNA. DE SEG. Y ANALISIS	01-08-03	9.907	8.916			0.5	0.5	9.916			9.916	9.916
HERIBERTO TELLEZ GUZMAN	MEXICO	02	J. OFNA. DE SEG. Y ANALISIS	31-01-00	9.898	8.908			0.5	0.5	9.908	9.104	4.552	4.954	9.506
JORGE LOPEZ POSADAS	MEXICO	03	J. OFNA. DE SEG. Y ANALISIS	01-06-03	9.514	8.563			0.5	0.2	9.263			9.263	9.263
JORGE ERNESTO AMAYA MEJIA	MEXICO	04	J. OFNA. DE SEG. Y ANALISIS	01-06-03	8.574	7.717			0.5	0.2	8.417			8.417	8.417
JACKELINE CHAVEZ ESPINOZA	MEXICO	05	J. OFNA. DE SEG. Y ANALISIS	01-07-94	8.430	7.587			0.5	0.2	8.287	8.507	4.253	4.144	8.397
ROBERTO RAUL ROSAS LEZAMA	MEXICO	06	J. OFNA. DE SEG. Y ANALISIS	01-11-93	9.429	8.486			0.5	0.2	9.186	9.022	4.511	4.593	9.104
JOSE JUAN SANCHEZ RAMOS	MEXICO	07	J. OFNA. DE SEG. Y ANALISIS	16-09-01	8.863	7.977			0.5	0.2	8.677	9.086	4.543	4.338	8.881
JESUS HERNANDEZ LOPEZ	MEXICO	08	J. OFNA. DE SEG. Y ANALISIS	01-11-93	9.681	8.713			0.5	0.2	9.413	9.030	4.515	4.708	9.221
JORGE ALMAZAN VEGA	MEXICO	09	J. OFNA. DE SEG. Y ANALISIS	16-09-01	9.995	8.996			0.5	0.5	9.996	9.152	4.576	4.998	9.574
DELIA FRAGOSO ROMERO	MEXICO	10	J. OFNA. DE SEG. Y ANALISIS	01-06-93	9.811	8.830			0.5	0.2	9.530	9.190	4.595	4.765	9.360
JUANA MONTER MARTINEZ	MEXICO	11	J. OFNA. DE SEG. Y ANALISIS	01-06-93	9.485	8.537			0.5	0.2	9.237	8.946	4.473	4.618	9.091
GABRIEL HUESCAS MARTINEZ	MEXICO	12	J. OFNA. DE SEG. Y ANALISIS	01-06-93	9.760	8.784			0.5	0.2	9.484	8.948	4.474	4.742	9.216
JOSE GERARDO ARRIOLA ARROYO	MEXICO	13	J. OFNA. DE SEG. Y ANALISIS	01-06-93	9.871	8.884			0.5	0.2	9.584	8.918	4.459	4.792	9.251
EDMUNDO GUADALUPE MORALES GONZALEZ	MEXICO	14	J. OFNA. DE SEG. Y ANALISIS	01-11-93	9.315	8.384			0.5	0.2	9.084	8.658	4.329	4.542	8.871
CARLOS GASPERIN OJEDA	MEXICO	15	J. OFNA. DE SEG. Y ANALISIS	01-01-91	8.855	7.970			0.5	0.2	8.670	8.252	4.126	4.335	8.461
MARCO ANTONIO BERNAL ARTEAGA	MEXICO	16	J. OFNA. DE SEG. Y ANALISIS	16-10-01	9.056	8.150			0.5	0.2	8.850	8.714	4.357	4.425	8.762
MARIA DEL CARMEN ESTRADA LEON	MEXICO	17	J. OFNA. DE SEG. Y ANALISIS	01-11-93	8.777	7.899			0.5	0.2	8.599	8.463	4.232	4.300	8.531
ALEJANDRO ROBERTO SANTIAGO	MEXICO	18	J. OFNA. DE SEG. Y ANALISIS	16-09-01	8.476	7.628			0.5	0.2	8.328	8.484	4.242	4.164	8.408
MARIA CONCEPCION SANCHEZ RIVERO	MEXICO	19	J. OFNA. DE SEG. Y ANALISIS	01-08-94	8.130	7.317			0.5	0.2	8.017	8.182	4.091	4.009	8.099
JOSE MIGUEL RAMIREZ CABALLERO	MEXICO	20	J. OFNA. DE SEG. Y ANALISIS	01-06-93	7.880	7.101			0.5	0.2	7.801	7.521	3.761	3.901	7.661
OSCAR ARMANDO SOTO GARCIA	MEXICO	21	J. OFNA. DE SEG. Y ANALISIS	25-06-97	9.037	8.133			0.5	0.2	8.833	8.774	4.387	4.417	8.804
TERESA NAVA TRUJILLO	MEXICO	22	J. OFNA. DE SEG. Y ANALISIS	01-06-93	7.939	7.145			0.5	0.2	7.835	8.216	4.108	3.923	8.031
JOEL RAMON GUADARRAMA CASTILLO	MEXICO	23	J. OFNA. DE SEG. Y ANALISIS	01-06-93	9.164	8.248			0.5	0.2	8.948	8.743	4.371	4.474	8.845
ALEJANDRO RODRIGUEZ MIELSIO	MEXICO	24	J. OFNA. DE SEG. Y ANALISIS	01-06-93	8.749	7.874			0.5	0.2	8.574	8.784	4.392	4.287	8.679
JUANA AGUIRRE JUAREZ	MEXICO	25	J. OFNA. DE SEG. Y ANALISIS	16-05-97	9.173	8.266			0.5	0.2	8.966	9.044	4.522	4.478	9.000
ANGEL JORGE TOLEDO ESCOBAR	MEXICO	26	J. OFNA. DE SEG. Y ANALISIS	01-08-93	9.639	8.676			0.5	0.2	9.376	8.895	4.403	4.688	9.090
JOSE ISRAEL IZQUIERDO MEZA	MEXICO	27	J. OFNA. DE SEG. Y ANALISIS	16-09-01	7.924	7.132			0.5	0.2	7.832	8.260	4.330	3.916	8.246
MARIA DEL CARMEN PEÑA HERNANDEZ	MEXICO	28	J. OFNA. DE SEG. Y ANALISIS	31-01-00	9.924	8.932			0.5	0.5	9.932	9.222	4.611	4.986	9.577
BETILDE BENITEZ MALDONADO	MEXICO	29	J. OFNA. DE SEG. Y ANALISIS	01-06-93	9.472	8.525			0.5	0.2	9.225	8.963	4.481	4.612	9.094
ROSA MARIA HILARIO MONTES	MEXICO	30	J. OFNA. DE SEG. Y ANALISIS	01-06-93	9.099	8.189			0.5	0.2	8.889	8.200	4.100	4.445	8.544
MARIA LUISA FLORES HUERTA	MEXICO	31	J. OFNA. DE SEG. Y ANALISIS	16-09-01	8.615	7.754			0.5	0.2	8.454	8.362	4.181	4.227	8.408
DANIEL GONZALEZ ROJAS	MEXICO	32	J. OFNA. DE SEG. Y ANALISIS	16-09-01	9.551	8.596			0.5	0.2	9.296	8.621	4.311	4.648	8.959
MARIA DE LOURDES JIMENEZ GONERA	MEXICO	33	J. OFNA. DE SEG. Y ANALISIS	31-01-00	8.814	7.933			0.5	0.2	8.633	8.583	4.292	4.318	8.608
JOSE ARMANDO VALDES RAYON	MEXICO	34	J. OFNA. DE SEG. Y ANALISIS	31-01-00	9.865	8.969			0.5	0.5	9.869	9.107	4.553	4.960	9.533
DANIEL LOPEZ RODRIGUEZ	MEXICO	35	J. OFNA. DE SEG. Y ANALISIS	01-04-03	9.390	8.451			0.5	0.2	9.151			9.151	9.151
JESUS NUÑEZ NAVA	MEXICO	36	J. OFNA. DE SEG. Y ANALISIS	16-05-02	9.536	8.582			0.5	0.2	9.282	9.250	4.625	4.641	9.266
J. LUZ JAVIER CERVANTES NIETO	MICHOACAN	LOCAL	J. OFNA. CART. ESTATAL	01-08-90	8.922	8.030			0.5	0.2	8.730	8.185	4.092	4.365	8.457
ALEJANDRA ESTRADA CANTO	MICHOACAN	LOCAL	J. OFNA. DE SEG. Y ANALISIS	16-07-94	8.402	7.562			0.5	0.2	8.262	8.285	4.142	4.131	8.273
LUIS MANUEL CALDERON RAMIREZ	MICHOACAN	01	J. OFNA. DE SEG. Y ANALISIS	01-09-93	9.374	8.437			0.5	0.2	8.895	8.895	4.448	4.568	9.016
SAULO ARREOLA RUBIO	MICHOACAN	02	J. OFNA. DE SEG. Y ANALISIS	16-09-01	8.708	7.837			0.5	0.2	8.537	9.058	4.529	4.269	8.798
MARIA DEL ROSARIO NATERAS MARIN	MICHOACAN	03	J. OFNA. DE SEG. Y ANALISIS	01-06-93	9.074	8.167			0.5	0.2	8.867	8.663	4.302	4.433	8.735
J. JESUS MORALES TORRES	MICHOACAN	04	J. OFNA. DE SEG. Y ANALISIS	05-01-91	8.641	7.777			0.5	0.2	8.477	8.459	4.248	4.238	8.467
NORMA CECILIA BECERRA COLIN	MICHOACAN	05	J. OFNA. DE SEG. Y ANALISIS	01-09-93	9.031	8.129			0.5	0.2	8.828	8.246	4.123	4.414	8.537
NOE LEON CERVANTES	MICHOACAN	06	J. OFNA. DE SEG. Y ANALISIS	01-10-96	8.407	7.566			0.5	0.2	8.266	7.834	3.917	4.133	8.050
JUAN MANUEL TAPIA GONZALEZ	MICHOACAN	07	J. OFNA. DE SEG. Y ANALISIS	01-09-93	8.738	7.864			0.5	0.2	8.564	8.350	4.175	4.282	8.457
ALFREDO GUZMAN DIAZ	MICHOACAN	08	J. OFNA. DE SEG. Y ANALISIS	01-06-93	9.296	8.366			0.5	0.2	9.066	9.087	4.544	4.533	9.077

**DIRECCION DE FORMACION, EVALUACION Y PROMOCION
SUBDIRECCION DE EVALUACION**

Evaluación Global de los miembros del Servicio Profesional Electoral adscritos a la Estructura Desconcentrada del R.F.E.

Ejercicio 2003

NOMBRE	ENTIDAD	JUNTA	CARGO/PUESTO	FECHA DE INGRESO	EVALUACION		PONDERACION	APROV. PROGRAMA FORMACION	PONDERACION PROG. FORM. 20%	SANCIONES 5%	INCENTIVOS 5%	GLOBAL 2003	2002	2003	EVALUACION GLOBAL 2003 FINAL	
					DESEMPEÑO 2003	EVA. DESEMPEÑO 70%						2003 PARCIAL	2002 50%	2003 50%		
JUAN ROMAN MEJIA MARTINEZ	MICHOACAN	09	J. OFNA. DE SEG. Y ANALISIS	10-12-99	7.375	6.638				0.1	0.2	6.938	7.514	3.757	3.469	7.226
TERESA DE JESUS MOLINA PEREZ	MICHOACAN	10	J. OFNA. DE SEG. Y ANALISIS	01-07-00	9.172	8.255				0.5	0.2	8.955	8.377	4.189	4.477	8.666
CECILIA DOMINGUEZ ORTIZ	MICHOACAN	11	J. OFNA. DE SEG. Y ANALISIS	16-09-01	9.268	8.341				0.2	0.2	9.041	9.503	4.751	4.521	9.272
JOSE MANUEL ALONSO CERDA	MICHOACAN	12	J. OFNA. DE SEG. Y ANALISIS	16-05-97	8.792	7.904				0.5	0.2	8.604	8.082	4.041	4.302	8.343
ARMANDO CAMPOS NIEVES	MICHOACAN	13	J. OFNA. DE SEG. Y ANALISIS	01-10-96	8.343	7.509				0.5	0.2	8.209	8.060	4.025	4.104	8.129
JOSE DE JESUS BAÑOS SANCHEZ	MORELOS	LOCAL	JEFE DE MONITOREO A MODULOS	28-11-01	8.441	7.597				0.5	0.2	8.297				8.297
DIEGO CUENCA FUENTES	MORELOS	LOCAL	J. OFNA. CART. ESTATAL	31-01-00	9.104	8.194				0.5	0.2	8.894	8.469	4.234	4.447	8.681
ROBERTO STOPPER MARTINEZ	MORELOS	LOCAL	J. OFNA. DE SEG. Y ANALISIS	16-09-01	9.187	8.268				0.5	0.2	8.968	8.834	4.417	4.484	8.901
EMILIO GUTIERREZ ACEVEDO	MORELOS	01	J. OFNA. DE SEG. Y ANALISIS	01-11-93	9.473	8.526				0.5	0.2	9.226	8.893	4.446	4.613	9.059
SIMON COLIN SANTANA	MORELOS	02	J. OFNA. DE SEG. Y ANALISIS	05-07-97	9.385	8.447				0.2	0.2	9.147	8.572	4.286	4.573	8.859
CARLOS EDUARDO ABUNDEZ BENITEZ	MORELOS	03	J. OFNA. DE SEG. Y ANALISIS	01-07-94	8.033	8.130				0.5	0.2	8.830	8.793	4.396	4.415	8.811
ENRIQUE PEREZ PAREDES	MORELOS	04	J. OFNA. DE SEG. Y ANALISIS	16-10-01	8.789	7.910				0.5	0.2	8.610	8.531	4.266	4.305	8.571
JOSE MIGUEL ALFARO RODRIGUEZ	NAYARIT	LOCAL	JEFE DE MONITOREO A MODULOS	01-09-00	9.115	8.204				0.5	0.2	8.904	8.581	4.291	4.452	8.742
EFRAIN LEY QUINTANILLA	NAYARIT	LOCAL	J. OFNA. CART. ESTATAL	16-09-01	8.925	8.033				0.5	0.2	8.733	8.335	4.417	4.366	8.784
URIEL CALDERON OLMOS	NAYARIT	LOCAL	J. OFNA. DE SEG. Y ANALISIS	16-10-01	8.873	7.986				0.5	0.2	8.686	8.850	4.425	4.343	8.768
MARIO VILLA MACHAEZ	NAYARIT	01	J. OFNA. DE SEG. Y ANALISIS	01-06-93	9.385	8.447				0.5	0.2	9.147	8.572	4.286	4.573	8.859
JUAN CARLOS MERLIN MUÑOZ	NAYARIT	02	J. OFNA. DE SEG. Y ANALISIS	16-09-01	8.112	7.301				0.5	0.2	8.001	7.893	3.946	4.000	7.947
LEONEL ARCINIEGA NIEVES	NAYARIT	03	J. OFNA. DE SEG. Y ANALISIS	16-09-01	9.338	8.404				0.5	0.2	9.104	8.401	4.200	4.552	8.752
MARIO ALBERTO OLIVARES IPINA	NUEVO LEON	LOCAL	J. OFNA. CART. ESTATAL	01-08-90	9.240	8.316				0.5	0.2	9.016	8.141	4.071	4.508	8.579
HECTOR JAIME DE LA ROSA	NUEVO LEON	LOCAL	J. OFNA. DE SEG. Y ANALISIS	01-02-02	8.745	7.871				0.5	0.2	8.571	9.226	4.613	4.285	8.898
PEDRO DE JESUS RUBIO SILLER	NUEVO LEON	01	J. OFNA. DE SEG. Y ANALISIS	19-04-00	9.802	8.912				0.5	0.5	9.912	9.214	4.607	4.956	9.563
CARLOS GARCIA	NUEVO LEON	02	J. OFNA. DE SEG. Y ANALISIS	23-03-00	9.238	8.314				0.5	0.2	9.014	8.974	4.487	4.507	8.994
ALVARO ISAAC MARTINEZ TORRES	NUEVO LEON	03	J. OFNA. DE SEG. Y ANALISIS	01-10-96	9.743	8.769				0.5	0.5	9.769	9.166	4.583	4.884	9.467
JOSE MANUEL MANCILLAS DIAZ	NUEVO LEON	04	J. OFNA. DE SEG. Y ANALISIS	01-10-96	9.535	8.582				0.5	0.2	9.282	8.760	4.380	4.641	9.021
MARIA DEL CARMEN GAYTAN NAVARRO	NUEVO LEON	05	J. OFNA. DE SEG. Y ANALISIS	01-10-96	7.936	7.142				0.5	0.2	7.842	8.216	4.108	3.921	8.029
MA. LUISA NAVA PEREZ	NUEVO LEON	06	J. OFNA. DE SEG. Y ANALISIS	01-10-96	9.485	8.537				0.5	0.2	9.237	8.937	4.469	4.618	9.087
CLAUDIA YOLANDA GARZA JAQUES	NUEVO LEON	07	J. OFNA. DE SEG. Y ANALISIS	01-10-96	9.604	8.644				0.5	0.2	9.344	8.963	4.482	4.672	9.153
EDGAR VAZQUEZ ESTRADA	NUEVO LEON	08	J. OFNA. DE SEG. Y ANALISIS	16-09-01	9.555	8.600				0.5	0.2	9.300	8.797	4.399	4.650	9.048
OMAR NOE COVARRUBIAS ALBA	NUEVO LEON	09	J. OFNA. DE SEG. Y ANALISIS	01-09-03	9.821	8.029				0.5	0.2	8.729			8.729	8.729
EMILIO ACOSTA MEDINA	NUEVO LEON	10	J. OFNA. DE SEG. Y ANALISIS	23-03-00	9.559	8.602				0.5	0.2	9.302	9.064	4.542	4.651	9.193
ERASTO ELOY MARISCAL CONTRERAS	NUEVO LEON	11	J. OFNA. DE SEG. Y ANALISIS	01-10-96	8.736	7.852				0.5	0.2	8.562	8.951	3.476	4.281	7.756
JOSE FRANCISCO PEREZ MAGALLANEZ	OAXACA	LOCAL	J. OFNA. CART. ESTATAL	16-09-01	9.544	8.590				0.5	0.2	9.290	9.092	4.546	4.646	9.191
ALEX ROBLES FELIX	OAXACA	LOCAL	J. OFNA. DE SEG. Y ANALISIS	16-06-01	9.118	8.206				0.5	0.2	8.906	8.974	4.487	4.453	8.940
NORMA ARACELI REYES AQUINO	OAXACA	01	J. OFNA. DE SEG. Y ANALISIS	16-09-01	7.882	7.094				0.5	0.2	7.794	8.420	4.210	3.897	8.107
WULVER LUIS SANCHEZ	OAXACA	02	J. OFNA. DE SEG. Y ANALISIS	31-01-00	9.460	8.514				0.5	0.2	9.214	8.976	4.488	4.607	9.095
EDGAR RODOLFO CINOE RAMIREZ MENDEZ	OAXACA	03	J. OFNA. DE SEG. Y ANALISIS	16-05-97	9.651	8.686				0.5	0.2	9.386	8.559	4.280	4.693	8.973
GREGORIO PEREZ SANCHEZ	OAXACA	04	J. OFNA. DE SEG. Y ANALISIS	01-10-96	9.878	8.890				0.5	0.5	9.890	9.014	4.507	4.945	9.452
ROBERTO VEGA DE LEON	OAXACA	05	J. OFNA. DE SEG. Y ANALISIS	01-09-93	9.346	8.411				0.5	0.2	9.111	7.837	3.919	4.556	8.474
JESUS ALBERTO SANDOVAL CORTES	OAXACA	06	J. OFNA. DE SEG. Y ANALISIS	16-05-97	9.787	8.838				0.5	0.2	9.508	9.289	4.620	4.784	9.384
IVONNE FERNANDEZ VILLALOBOS	OAXACA	07	J. OFNA. DE SEG. Y ANALISIS	31-01-00	9.617	8.658				0.5	0.5	9.635	8.817	4.408	4.918	9.328
HIPOLITO ALEJANDRO DIAZ VASQUEZ	OAXACA	08	J. OFNA. DE SEG. Y ANALISIS	01-10-96	8.240	7.416				0.5	0.2	8.116	8.995	4.497	4.058	8.555
ARTURO FRANCISCO SANCHEZ CRUZ	OAXACA	09	J. OFNA. DE SEG. Y ANALISIS	16-06-00	9.906	8.915				0.5	0.5	9.915	9.522	4.761	4.958	9.719
JOSE CELSO ESPINOZA MEJICANO	OAXACA	10	J. OFNA. DE SEG. Y ANALISIS	23-03-00	9.768	8.791				0.5	0.2	9.491	9.199	4.600	4.746	9.345
JOSEFA HERLINDA LOPEZ CALDERON	OAXACA	11	J. OFNA. DE SEG. Y ANALISIS	01-09-93	9.714	8.743				0.5	0.2	9.443	8.965	4.493	4.721	9.214
SILVINO RAMOS CORTES	PUEBLA	LOCAL	J. OFNA. CART. ESTATAL	01-10-96	8.865	7.979				0.5	0.2	8.679	8.607	4.304	4.339	8.643
HERMINIO REYES ARROYO	PUEBLA	LOCAL	J. OFNA. DE SEG. Y ANALISIS	16-09-01	7.963	7.167				0.5	0.2	7.867	8.431	4.216	3.933	8.149
ALEJANDRA ALVAREZ PARRA	PUEBLA	01	J. OFNA. DE SEG. Y ANALISIS	16-09-01	9.399	8.459				0.5	0.2	9.159	8.334	4.167	4.580	8.747
GUADALUPE AGUILAR MONTIEL	PUEBLA	02	J. OFNA. DE SEG. Y ANALISIS	16-09-01	8.904	8.014				0.5	0.2	8.714	8.744	4.372	4.367	8.729
MARCO ANTONIO MARTINEZ MENDOZA	PUEBLA	03	J. OFNA. DE SEG. Y ANALISIS	01-03-03	8.010	7.209				0.5	0.2	7.909			7.909	7.909
DAVID CARMONA SANCHEZ	PUEBLA	04	J. OFNA. DE SEG. Y ANALISIS	01-10-96	9.327	8.394				0.5	0.2	9.094	8.090	4.045	4.547	8.592
OSCAR TREJO TREJO	PUEBLA	05	J. OFNA. DE SEG. Y ANALISIS	01-02-02	8.872	7.985				0.5	0.2	8.685	8.365	4.183	4.342	8.525
JOSE ANGEL HUERTA ZUNIGA	PUEBLA	06	J. OFNA. DE SEG. Y ANALISIS	01-06-93	8.080	7.272				0.5	0.2	7.972	7.659	3.829	3.986	7.815
MAYRA CRISTINA CHIMAL CISNEROS	PUEBLA	07	J. OFNA. DE SEG. Y ANALISIS	01-03-03	8.878	7.990				0.5	0.2	8.690			8.690	8.690
GABRIEL MUÑOZ VAZQUEZ	PUEBLA	08	J. OFNA. DE SEG. Y ANALISIS	01-10-96	8.520	7.668				0.5	0.2	8.368	7.382	3.691	4.184	7.875
MARCELA GARCIA HERRERA	PUEBLA	09	J. OFNA. DE SEG. Y ANALISIS	16-09-01	9.899	8.045				0.5	0.2	8.945	8.697	4.449	4.973	9.821
ARCELIA MOYA MEDINA	PUEBLA	10	J. OFNA. DE SEG. Y ANALISIS	16-03-01	8.168	7.351				0.5	0.2	8.051	7.538	3.754	4.026	7.790
CLAUDIA CARDONA RAMIREZ	PUEBLA	11	J. OFNA. DE SEG. Y ANALISIS	31-01-00	9.509	8.558				0.5	0.2	9.258	8.624	4.312	4.629	8.941
EDGAR PEREZ MARTINEZ	PUEBLA	13	J. OFNA. DE SEG. Y ANALISIS	16-10-01	9.734	8.761				0.5	0.2	9.461	8.989	4.494	4.730	9.225
OSCAR PABLO ROMERO	PUEBLA	14	J. OFNA. DE SEG. Y ANALISIS	01-10-96	9.867	8.880				0.5	0.2	9.580	8.897	4.449	4.790	9.239
LISETTE VEGA PAYAN	PUEBLA	15	J. OFNA. DE SEG. Y ANALISIS	16-09-01	9.728	8.755				0.5	0.2	9.455	8.530	4.265	4.728	8.992
VACANTE	QUERETARO	LOCAL	JEFE DE MONITOREO A MODULOS													
JORGE OLVERA OLVERA	QUERETARO	LOCAL	J. OFNA. CART. ESTATAL	01-04-96	9.604	8.644				0.5	0.2	9.344	9.188	4.594	4.672	9.266
HECTOR SAUCEDO GUERRERO	QUERETARO	LOCAL	J. OFNA. DE SEG. Y ANALISIS	01-03-03	9.153	8.238				0.5	0.2	8.938			8.938	8.938
ARMANDO GONZALEZ RUVALCABA	QUERETARO	01	J. OFNA. DE SEG. Y ANALISIS	31-01-00	8.660	7.794				0.5	0.2	8.494	8.470	4.235	4.247	8.482
MARIO URIBE GARCIA	QUERETARO	02	J. OFNA. DE SEG. Y ANALISIS	01-09-93	8.118	7.305				0.5	0.2	8.005	7.717	3.858	4.003	7.861
ALBERTO ZARATE ESTRADA	QUERETARO	03	J. OFNA. DE SEG. Y ANALISIS	01-10-96	8.567	8.067				0.5	0.2	8.267	8.340	4.170	4.381	8.551
SERGIO GUZMAN ESPINOSA	QUERETARO	04	J. OFNA. DE SEG. Y ANALISIS	01-11-93	9.517	8.565				0.5	0.2	9.265	8.966	4.548	4.633	9.181
VACANTE	QUINTANA ROO	LOCAL	JEFE DE MONITOREO A MODULOS													
GERMAN ANTONIO GONZALEZ HAU	QUINTANA ROO	LOCAL	J. OFNA. CART. ESTATAL	01-08-90	9.782	8.804				0.5	0.2	9.504	8.945	4.473	4.752	9.224
RAUL RICARDO GONZALEZ GUTIERREZ	QUINTANA ROO	LOCAL	J. OFNA. DE SEG. Y ANALISIS	01-04-03	9.811	8.830				0.5	0.2	9.530			9.530	9.530

**DIRECCION DE FORMACION, EVALUACION Y PROMOCION
SUBDIRECCION DE EVALUACION**

Evaluación Global de los miembros del Servicio Profesional Electoral adscritos a la Estructura Desconcentrada del R.F.E.

Ejercicio 2003

NOMBRE	ENTIDAD	JUNTA	CARGO/PUESTO	FECHA DE INGRESO	EVALUACION		APROV. PROGRAMA FORMACION	PONDERACION PROG. FORM. 20%	SANCIONES 5%	INCENTIVOS 5%	GLOBAL 2003	2002	2003	EVALUACION GLOBAL 2003 FINAL	
					DESEMPEÑO 2003	PONDERACION EVA. DESEMPEÑO 70%					PARCIAL	2002 50%	2003 50%		
EDUARDO GUADALUPE RODRIGUEZ CASTILLO	QUINTANA ROO	01	J. OFNA. DE SEG. Y ANALISIS	31-01-00	9.483	8.536			0.5	0.2	9.235	9.062	4.531	4.617	9.148
MARIA TERESA DE JESUS COHUU GONZALEZ	QUINTANA ROO	02	J. OFNA. DE SEG. Y ANALISIS	16-05-97	9.883	8.895			0.5	0.5	9.895	9.608	4.804	4.947	9.751
J ANGEL SANCHEZ LOREDO	SAN LUIS POTOSI	LOCAL	J. OFNA. CART. ESTATAL	01-09-90	9.301	8.371			0.5	0.2	9.071	8.818	4.309	4.538	8.844
DAVID REYNA WILLIAMS	SAN LUIS POTOSI	LOCAL	J. OFNA. DE SEG. Y ANALISIS	16-07-94	8.331	7.498			0.5	0.2	8.198	7.990	3.996	4.099	8.094
J. CARMEN HERNANDEZ CABRERA	SAN LUIS POTOSI	01	J. OFNA. DE SEG. Y ANALISIS	01-02-02	8.972	8.075			0.5	0.2	8.775	8.370	4.185	4.387	8.573
JOSE ANTONIO CONTRERAS QUINTERO	SAN LUIS POTOSI	02	J. OFNA. DE SEG. Y ANALISIS	01-10-96	9.177	8.259			0.5	0.2	8.959	8.042	4.021	4.480	8.501
OSCAR JULIAN HOLGUIN GAMBOA	SAN LUIS POTOSI	03	J. OFNA. DE SEG. Y ANALISIS	01-10-96	9.027	8.124			0.5	0.2	8.824	8.415	4.207	4.412	8.620
GUSTAVO ARGUELLES AZUARA	SAN LUIS POTOSI	04	J. OFNA. DE SEG. Y ANALISIS	16-05-97	8.553	7.698			0.5	0.2	8.398	8.345	4.173	4.199	8.371
VICTOR MANUEL MANZANO ORTEGA	SAN LUIS POTOSI	05	J. OFNA. DE SEG. Y ANALISIS	01-03-03	9.059	8.153			0.5	0.2	8.853			8.853	8.853
LUIS ARMANDO AGUIRRE GONZALEZ	SAN LUIS POTOSI	06	J. OFNA. DE SEG. Y ANALISIS	16-09-01	8.751	7.876			0.5	0.2	8.576	8.455	4.227	4.288	8.515
ROBERTO MEDELLIN RANGEL	SAN LUIS POTOSI	07	J. OFNA. DE SEG. Y ANALISIS	01-10-96	8.772	7.895			0.5	0.2	8.595	8.304	4.152	4.297	8.450
JESUS ALBERTO MELENDEZ DELGADO	SINALOA	LOCAL	J. OFNA. CART. ESTATAL	01-09-93	8.661	8.695			0.5	0.2	9.395	9.287	4.644	4.697	9.341
VACANTE	SINALOA	LOCAL	J. OFNA. DE SEG. Y ANALISIS												
MAURICIO CECENA RUIZ	SINALOA	01	J. OFNA. DE SEG. Y ANALISIS	01-01-94	9.602	8.642			0.5	0.2	9.342	8.812	4.406	4.671	9.077
JOSE ALBERTO PADILLA QUINTERO	SINALOA	02	J. OFNA. DE SEG. Y ANALISIS	01-03-03	9.727	8.754			0.5	0.5	9.754			9.754	9.754
NORMA ARACELI FLORES HERNANDEZ	SINALOA	03	J. OFNA. DE SEG. Y ANALISIS	16-09-01	9.864	8.965			0.5	0.5	9.865	9.215	4.607	4.984	9.591
ALMA ANGELINA MEDINA GUTIERREZ	SINALOA	04	J. OFNA. DE SEG. Y ANALISIS	16-09-01	9.851	8.898			0.5	0.2	9.588	9.223	4.612	4.783	9.395
HUGO VILLA QUINTERO	SINALOA	05	J. OFNA. DE SEG. Y ANALISIS	10-12-99	9.528	8.575			0.5	0.2	9.275	9.144	4.572	4.638	9.209
CARLOS RAFAEL VERA PAEZ	SINALOA	06	J. OFNA. DE SEG. Y ANALISIS	31-01-00	10.000	9.000			0.5	0.5	10.000	9.097	4.549	5.000	9.549
EZEQUIEL OROZCO CARRILLO	SINALOA	07	J. OFNA. DE SEG. Y ANALISIS	01-03-03	8.280	7.452			0.5	0.2	8.152			8.152	8.152
JUAN CARLOS YANAGUI OSUNA	SINALOA	08	J. OFNA. DE SEG. Y ANALISIS	01-11-93	9.272	8.345			0.5	0.2	9.045	8.374	4.187	4.522	8.709
FRANCISCO AGUIRRE GONZALEZ	SONORA	LOCAL	J. OFNA. CART. ESTATAL	01-06-93	9.572	9.315			0.5	0.2	9.315	8.834	4.417	4.657	9.074
BENJAMIN YANUARA MORA	SONORA	LOCAL	J. OFNA. DE SEG. Y ANALISIS	01-10-96	9.622	8.660			0.5	0.2	9.360	8.839	4.420	4.680	9.100
JORGE CAMACHO DAVILA	SONORA	01	J. OFNA. DE SEG. Y ANALISIS	16-09-01	9.278	8.350			0.5	0.2	9.050	8.249	4.624	4.525	9.150
MARTHA ALEJANDRA MIRANDA REYES	SONORA	02	J. OFNA. DE SEG. Y ANALISIS	01-10-96	9.504	8.554			0.5	0.2	9.254	8.955	4.527	4.627	9.154
ROMULO PALMA MILLANES	SONORA	03	J. OFNA. DE SEG. Y ANALISIS	01-10-96	9.634	8.671			0.5	0.2	9.371	8.745	4.673	4.695	8.758
MARIA ELENA GUTIERREZ ARBALLO	SONORA	04	J. OFNA. DE SEG. Y ANALISIS	01-10-96	8.466	7.619			0.5	0.2	8.319	8.668	4.334	4.160	8.494
RAFAEL VERDUGO VILLEGAS	SONORA	05	J. OFNA. DE SEG. Y ANALISIS	01-10-96	9.442	8.498			0.5	0.5	9.498	9.070	4.535	4.749	9.284
GABRIEL ALCANTAR MOROYOQUI	SONORA	06	J. OFNA. DE SEG. Y ANALISIS	16-05-97	9.385	8.447			0.5	0.2	9.147	9.071	4.536	4.573	9.109
ENRIQUE MENDOZA OSUNA	SONORA	07	J. OFNA. DE SEG. Y ANALISIS	01-10-96	9.359	8.423			0.5	0.2	9.123	8.648	4.324	4.562	8.885
JOSE JUAN GARCIA LOPEZ	TABASCO	LOCAL	J. OFNA. CART. ESTATAL	16-05-97	9.585	8.627			0.5	0.2	9.327	8.857	4.428	4.663	9.092
RAFAELA CAYETANO HERNANDEZ	TABASCO	LOCAL	J. OFNA. DE SEG. Y ANALISIS	01-10-96	9.595	8.636			0.5	0.2	9.336	8.652	4.326	4.668	8.994
JOSE LEANDRO ARELLANO ALMEIDA	TABASCO	01	J. OFNA. DE SEG. Y ANALISIS	31-01-00	9.656	8.690			0.5	0.2	9.390	8.995	4.497	4.695	9.193
RUBICEL JIMENEZ MENDOZA	TABASCO	02	J. OFNA. DE SEG. Y ANALISIS	01-06-03	9.791	8.812			0.5	0.2	9.512			9.512	9.512
JORGE GUADALUPE MAGANA RODRIGUEZ	TABASCO	03	J. OFNA. DE SEG. Y ANALISIS	01-09-93	9.814	8.833			0.5	0.2	9.533	9.005	4.502	4.766	9.269
RAFAEL VELAZQUEZ VALLADAREZ	TABASCO	04	J. OFNA. DE SEG. Y ANALISIS	23-03-00	9.919	8.927			0.5	0.5	9.927	9.056	4.528	4.964	9.491
FRANCISCO EDMUNDO MEDINA TREVINO	TABASCO	05	J. OFNA. DE SEG. Y ANALISIS	16-05-02	9.460	8.514			0.5	0.2	9.214	8.103	4.052	4.607	8.659
OSCAR VICENTE BURELO	TABASCO	06	J. OFNA. DE SEG. Y ANALISIS	01-10-96	9.806	8.826			0.5	0.2	9.525	9.366	4.683	4.763	9.446
VACANTE	TAMAULIPAS	LOCAL	J. OFNA. CART. ESTATAL												
JUAN MANUEL BRIONES QUIROZ	TAMAULIPAS	LOCAL	J. OFNA. DE SEG. Y ANALISIS	16-10-01	9.548	8.593			0.5	0.2	9.293	9.129	4.565	4.647	9.211
ERNESTO CHAVEZ GARZA	TAMAULIPAS	01	J. OFNA. DE SEG. Y ANALISIS	01-03-03	9.488	8.539			0.5	0.2	9.239			9.239	9.239
ARMANDO SALGADO GONZALEZ	TAMAULIPAS	02	J. OFNA. DE SEG. Y ANALISIS	01-10-96	9.426	8.483			0.5	0.2	9.183	9.179	4.590	4.592	9.161
CESAR MENDOZA MALDONADO	TAMAULIPAS	03	J. OFNA. DE SEG. Y ANALISIS	01-03-03	9.760	7.894			0.5	0.2	8.594			9.594	8.594
JUAN ANTELMO MANCILLA CEPEDA	TAMAULIPAS	04	J. OFNA. DE SEG. Y ANALISIS	01-06-93	9.295	8.365			0.5	0.2	9.056	8.675	4.337	4.533	8.870
BULMARO BENJAMIN CASTILLO RUIZ	TAMAULIPAS	05	J. OFNA. DE SEG. Y ANALISIS	01-06-93	9.641	8.677			0.5	0.2	9.377	9.083	4.541	4.688	9.230
CARLOS ENRIQUE RAMIREZ MONTELONGO	TAMAULIPAS	06	J. OFNA. DE SEG. Y ANALISIS	31-01-00	9.724	8.752			0.5	0.2	9.452	9.193	4.597	4.726	9.322
JOSE VICTOR RODRIGUEZ ONTIVEROS	TAMAULIPAS	07	J. OFNA. DE SEG. Y ANALISIS	01-10-96	9.021	7.219			0.5	0.2	7.919	8.232	4.116	3.959	8.076
ALFONSO VALDEZ MARIZ	TAMAULIPAS	08	J. OFNA. DE SEG. Y ANALISIS	01-10-96	8.750	7.875			0.5	0.2	8.575	8.429	4.214	4.288	8.502
GUADALUPE ISLAS ALVAREZ	TLAXCALA	LOCAL	JEFE DE MONITOREO A MODULOS	28-11-01	9.187	8.268			0.5	0.2	8.968			8.968	8.968
GERMAN FORTINO MORALES TOVAR	TLAXCALA	LOCAL	J. OFNA. CART. ESTATAL	16-06-01	9.094	8.185			0.5	0.2	8.885	8.917	4.459	4.442	8.901
MA. RUVICELIA MONTIEL HERNANDEZ	TLAXCALA	LOCAL	J. OFNA. DE SEG. Y ANALISIS	01-10-96	9.297	8.367			0.5	0.2	9.067	9.240	4.120	4.534	8.854
ANTONIO BADILLO ROSSANZI	TLAXCALA	01	J. OFNA. DE SEG. Y ANALISIS	01-10-96	9.743	8.769			0.5	0.2	9.469	7.865	3.928	4.734	8.662
JAVIER VALTIERRA CORNEJO	TLAXCALA	02	J. OFNA. DE SEG. Y ANALISIS	16-09-01	9.682	8.698			0.5	0.2	9.398	9.008	4.504	4.698	9.202
MARIA DE LOURDES LOBATO SANCHEZ	TLAXCALA	03	J. OFNA. DE SEG. Y ANALISIS	01-06-03	9.407	8.466			0.5	0.2	9.166			9.166	9.166
JOSE LUIS SALAZAR JAVIER	VERACRUZ	LOCAL	J. OFNA. CART. ESTATAL	01-09-93	9.653	8.688			0.5	0.2	9.368	8.567	4.284	4.694	8.977
YOLANDA FABIOLA SOSA SANCHEZ	VERACRUZ	LOCAL	J. OFNA. DE SEG. Y ANALISIS	01-10-96	9.522	8.570			0.5	0.2	9.270	9.552	4.776	4.635	9.411
RUBEN BERNARDINO VERA CASANOVA	VERACRUZ	01	J. OFNA. DE SEG. Y ANALISIS	01-10-96	9.519	8.567			0.5	0.2	9.267	9.358	4.679	4.634	9.313
ISABEL NOHEMI MEJIA CORONA	VERACRUZ	02	J. OFNA. DE SEG. Y ANALISIS	16-10-01	9.721	8.749			0.5	0.2	9.449	8.855	4.428	4.724	9.152
CESAR JESUS DEL ANGEL CHAGOYA	VERACRUZ	03	J. OFNA. DE SEG. Y ANALISIS	16-05-00	9.659	8.693			0.5	0.2	9.393	9.106	4.553	4.697	9.250
DOMINGO BAUTISTA DURAN	VERACRUZ	04	J. OFNA. DE SEG. Y ANALISIS	01-03-03	9.612	9.651			0.5	0.2	9.351	9.269	4.636	4.675	9.310
LAURA LERIN SANTA MARIA	VERACRUZ	05	J. OFNA. DE SEG. Y ANALISIS	01-06-93	9.289	7.450			0.5	0.2	8.160	8.691	4.346	4.080	8.426
NICANDRO LUNA MARTINEZ	VERACRUZ	06	J. OFNA. DE SEG. Y ANALISIS	01-06-93	9.773	8.796			0.5	0.2	9.496	9.059	4.530	4.748	9.277
ELIAS RAMIREZ SANCHEZ	VERACRUZ	07	J. OFNA. DE SEG. Y ANALISIS	01-10-96	9.807	8.826			0.5	0.2	9.526	9.097	4.548	4.763	9.311
MOISES MATEO ESPERILLA ANDRIASIS	VERACRUZ	08	J. OFNA. DE SEG. Y ANALISIS	16-06-00	9.847	8.862			0.5	0.2	9.562	8.964	4.482	4.781	9.263
ROSA MARIA CHAO CARPIO	VERACRUZ	09	J. OFNA. DE SEG. Y ANALISIS	01-10-96	9.556	8.600			0.5	0.2	9.300	9.015	4.507	4.650	9.158
MARIA MERCEDES RODRIGUEZ BALDERAS	VERACRUZ	10	J. OFNA. DE SEG. Y ANALISIS	01-10-96	9.836	8.852			0.5	0.5	9.852	9.078	4.539	4.926	9.465
JOSE IGNACIO MORTERA MILAN	VERACRUZ	11	J. OFNA. DE SEG. Y ANALISIS	01-10-96	9.327	8.394			0.5	0.2	9.094	9.074	4.537	4.547	9.084
ARTURO ARCOS GONZALEZ	VERACRUZ	12	J. OFNA. DE SEG. Y ANALISIS	01-10-96	9.636	8.672			0.5	0.2	9.372	8.479	4.240	4.686	8.926
FELIPE GUSTAVO TOSTADO ACOSTA	VERACRUZ	13	J. OFNA. DE SEG. Y ANALISIS	01-06-93	9.626	7.765			0.5	0.2	8.463	7.874	3.937	4.292	8.169
JOSE ALFREDO DE JESUS PAREDES ESQUIVEL	VERACRUZ	14	J. OFNA. DE SEG. Y ANALISIS	01-06-93	9.784	8.806			0.5	0.2	9.506	9.355	4.678	4.783	9.430

**DIRECCION DE FORMACION, EVALUACION Y PROMOCION
SUBDIRECCION DE EVALUACION**

Evaluación Global de los miembros del Servicio Profesional Electoral adscritos a la Estructura Desconcentrada del R.F.E.

Ejercicio 2003

NOMBRE	ENTIDAD	JUNTA	CARGO/PUESTO	FECHA DE INGRESO	EVALUACION	PONDERACION	APROV.	PONDERACION	SANCIONES	INCENTIVOS	GLOBAL	EVALUACION	2002	2003	EVALUACION
					DESEMPEÑO 2003	EVA. DESEMPEÑO 70%	PROGRAMA FORMACION	PROG. FORM. 20%			5%	5%	2003 PARCIAL	GLOBAL 2002	50%
LETICIA VASQUEZ MALDONADO	VERACRUZ	15	J. OFNA. DE SEG. Y ANALISIS	16-09-01	8.963	8.067			0.5	0.2	8.767	8.752	4.376	4.383	8.760
ALEJANDRA NIETO AGUILAR	VERACRUZ	16	J. OFNA. DE SEG. Y ANALISIS	16-09-01	9.081	8.173			0.5	0.2	8.873	8.450	4.225	4.436	8.662
JORGE LUIS HERNANDEZ HERNANDEZ	VERACRUZ	17	J. OFNA. DE SEG. Y ANALISIS	01-06-93	8.489	8.540			0.5	0.2	9.240	8.808	4.404	4.620	9.024
AGUSTIN ALEJANDRO ALFARO GUERRA	VERACRUZ	18	J. OFNA. DE SEG. Y ANALISIS	01-06-93	9.705	8.735			0.5	0.2	9.435	9.165	4.582	4.717	9.300
ARMANDO CUACUJA LARES	VERACRUZ	19	J. OFNA. DE SEG. Y ANALISIS	31-01-00	9.580	8.622			0.5	0.2	9.322	9.344	4.672	4.661	9.333
BLANCA AURORA ALVAREZ MENDEZ	VERACRUZ	20	J. OFNA. DE SEG. Y ANALISIS	16-06-97	9.620	8.658			0.5	0.2	9.358	8.605	4.303	4.679	8.982
GILBERTO TRIGO LILI	VERACRUZ	21	J. OFNA. DE SEG. Y ANALISIS	16-09-01	8.413	7.572			0.5	0.2	8.272	8.809	4.405	4.136	8.540
VACANTE	VERACRUZ	22	J. OFNA. DE SEG. Y ANALISIS												
MISAEEL LUNA TELLO	VERACRUZ	23	J. OFNA. DE SEG. Y ANALISIS	01-10-96	9.620	8.658			0.5	0.2	9.358	8.256	4.128	4.679	8.807
ELIEZER SERRANO RODRIGUEZ	YUCATAN	LOCAL	JEFE DE MONITOREO A MODULOS	28-11-01	9.587	8.628			0.5	0.2	9.328			9.328	9.328
JOSE RAMON ESPANA CHAVEZ	YUCATAN	LOCAL	J. OFNA. CART. ESTATAL	01-06-90	8.742	8.768			0.5	0.2	9.468	9.253	4.626	4.734	9.360
MARIO ALBERTO ESCOFFIE ESPINOSA	YUCATAN	LOCAL	J. OFNA. DE SEG. Y ANALISIS	16-10-96	8.355	8.420			0.5	0.2	9.120	7.740	3.870	4.560	8.430
ARMANDO SALLI NOVELO PEREZ	YUCATAN	01	J. OFNA. DE SEG. Y ANALISIS	16-10-96	9.248	8.322			0.5	0.2	9.022	8.967	4.484	4.512	8.995
IGNACIO ALEJANDRO CEH BLANCO	YUCATAN	02	J. OFNA. DE SEG. Y ANALISIS	16-10-96	8.413	7.572			0.5	0.2	8.272	8.755	4.378	4.136	8.513
CESAR ISRAEL RABANALES PANTOJA	YUCATAN	03	J. OFNA. DE SEG. Y ANALISIS	16-10-96	9.446	8.501			0.5	0.2	9.201	9.027	4.514	4.601	9.114
MARIA ABIGAIL ZAPATA CARVAJAL	YUCATAN	04	J. OFNA. DE SEG. Y ANALISIS	23-03-00	8.657	7.791			0.5	0.2	8.491	8.871	4.435	4.246	8.681
MANUEL RAMON MISSET CASTRO	YUCATAN	05	J. OFNA. DE SEG. Y ANALISIS	01-06-93	9.668	8.701			0.5	0.2	9.401	9.025	4.513	4.701	9.213
ENRIQUE RODRIGUEZ DELGADO	ZACATECAS	LOCAL	JEFE DE MONITOREO A MODULOS	28-11-01	9.670	8.703			0.5	0.2	9.403			9.403	9.403
MARIA ISABEL AGUILAR SANCHEZ	ZACATECAS	LOCAL	J. OFNA. CART. ESTATAL	16-10-01	9.495	8.546			0.5	0.2	9.246	9.248	4.624	4.623	9.247
MARTIN ESCOBEDO CUTIERREZ	ZACATECAS	LOCAL	J. OFNA. DE SEG. Y ANALISIS	23-03-00	8.940	8.046			0.5	0.2	8.746	9.270	4.635	4.373	9.008
CARLOS GARCIA ZEPEDA	ZACATECAS	01	J. OFNA. DE SEG. Y ANALISIS	01-06-93	9.462	8.516			0.5	0.2	9.216	8.329	4.165	4.608	8.773
ECTOR ORONIA HUIZAR	ZACATECAS	02	J. OFNA. DE SEG. Y ANALISIS	16-09-01	9.215	8.294			0.5	0.2	8.994	8.832	4.416	4.497	8.913
JULIETA CONSUELO CONTRERAS HERNANDEZ	ZACATECAS	03	J. OFNA. DE SEG. Y ANALISIS	01-06-93	9.115	8.204			0.5	0.2	8.904	8.830	4.415	4.452	8.867
CANDELARIA GRACIELA CASTRUITA DOMINGUEZ	ZACATECAS	04	J. OFNA. DE SEG. Y ANALISIS	31-01-00	8.657	7.791			0.5	0.2	8.491	8.558	4.279	4.246	8.525
JOSE RICARDO LUNA JIMENEZ	ZACATECAS	05	J. OFNA. DE SEG. Y ANALISIS	16-09-01	9.515	8.564			0.5	0.2	9.264	8.258	4.129	4.632	8.761

Evaluación Global de los miembros del Servicio Profesional Electoral adscritos en Oficinas Centrales



DIRECCION DE FORMACION, EVALUACION Y PROMOCION

SUBDIRECCION DE EVALUACION

Evaluación Global de los miembros del Servicio Profesional Electoral adscritos en Oficinas Centrales

Ejercicio 2003

NOMBRE	CARGO/PUESTO	DIRECCION	FECHA DE INGRESO	EVALUACION DESEMPEÑO 2003	PONDERACION EVA. DESEMPEÑO 70%	APROV. PROGRAMA FORMACION	PONDERACION PROG. FORM. 20%	SANCIONES		GLOBAL 2003 PARCIAL	EVAL. GLOBAL 2002	2002 50%	2003 50%	EVALUACION GLOBAL 2003 FINAL
								5%	5%					
CLAUDIA URBINA ESPARZA	DIRECTOR DE PARTIDOS Y FINANCIAMIENTO	DEPPP	24/11/99	8.682	7.814			0.5	0.2	8.514	8.722	4.361	4.257	8.618
FIDEL FERNANDO ASTORGA ORTIZ	SUBDIRECTOR DE PARTIDOS POLITICOS	DEPPP	01/07/03	8.798	7.916			0.5	0.2	8.616			8.616	8.616
SERGIO ENRIQUE AALEJANDRO CASTILLO SALCEDO	SUBDIRECTOR DE PRERROGATIVAS Y FINANCIAMIENTO	DEPPP	16/05/91	8.103	7.293			0.5	0.2	7.993	7.051	3.525	3.996	7.522
VACANTE	SUBDIRECTOR DE TRANSISIONES	DEPPP												
MARTHA CATALINA TIERRABLANCA MARTINEZ	J. DEPTO. DE DIVULGACION	DEPPP	01/10/96	9.059	8.153			0.5	0.2	8.553	8.309	4.154	4.427	8.581
MARIA DEL ROCIO CAMARGO GARCIA	J. DEPTO. DE GESTION Y CONTROL	DEPPP	10/03/98	9.190	8.271			0.5	0.2	8.971	9.667	4.833	4.486	9.319
EDITH TERESITA MEDINA HERNANDEZ	J. DEPTO. DE REGISTRO	DEPPP	01/05/02	8.481	7.633			0.5	0.2	8.333	8.265	4.133	4.166	8.299
EDUARDO GUZMAN ORTIZ	J. DEPTO. DE DERECHOS Y OBLIGACIONES	DEPPP	01/08/02	8.434	7.591			0.5	0.2	8.291	7.752	3.876	4.145	8.021
JUAN LOPEZ	J. DEPTO. DE FINANCIAMIENTO PUBLICO	DEPPP	27/05/98	8.152	7.337			0.5	0.2	8.037	7.890	3.945	4.018	7.963
MARIA CRISTINA MARTINEZ ARELLANO	J. DEPTO. DE PRERROGATIVAS	DEPPP	16/06/91	8.076	7.268			0.5	0.2	7.968	7.965	3.983	3.984	7.967
ALEJANDRO AVALOS DIAZ	COORD. DE UNIDAD DE SERV. ESPECIALIZADOS (TEC. OPER. DEL DEPTO. DE PRERROGATIVAS)	DEPPP	16/06/03	7.789	7.010			0.5	0.2	7.710			7.710	7.710
ROCELO DAVID AGUILERA RAMIREZ	TEC. EN PROCESOS ELECT. (TECNICO OPERATIVO DEL DEPTO. DE FINANCIAMIENTO)	DEPPP	01/05/02	7.973	7.341			0.5	0.2	7.741	8.649	4.324	4.370	8.195
JULISES LOPEZ CLEMENTE	TEC. EN PROCESOS ELECT. (TEC. OPER. DEL DEPTO. DERECHOS Y OBLIGACIONES)	DEPPP	16/09/01	8.424	7.582			0.5	0.2	8.282	7.850	3.925	4.141	8.066
ZAYDI SELENE TORRES MARTINEZ	TEC. EN PROCESOS ELECT. (TECNICO OPERATIVO DEL DEPTO. DE REGISTRO)	DEPPP	16/06/03	7.835	7.052			0.5	0.2	7.752			7.752	7.752
JUAN CARLOS VERDIN AMEZCUA	TEC. EN PROCESOS ELECT. (TECNICO OPERATIVO DEL DEPTO. DE PRERROGATIVAS)	DEPPP	01/05/02	8.626	7.763			0.5	0.2	8.463	7.924	3.962	4.232	8.194
VACANTE	TEC. EN PROCESOS ELECT. (ANALISTA DE DIFUSION DE PROG. POLIT. ELECT. DEL DEPTO. DE DIVULGACION)	DEPPP												
MARCO ANTONIO MARTIN GONZALES VARGAS	TEC. EN PROCESOS ELECT. (TECNICO OPERATIVO DEL DEPTO. DE FINANCIAMIENTO)	DEPPP	01/05/02	7.677	6.909			0.5	0.2	7.609	8.435	4.217	3.805	8.022
VACANTE	TEC. EN PROCESOS ELECT. (TECNICO OPERATIVO EN COMPUTACION)	DEPPP												
MAYRA ADRIANA MARQUEZ TORRES	TEC. EN PROCESOS ELECT. (TEC. OPER. DEL DEPTO. DE GESTION Y CONTROL)	DEPPP	16/09/01	7.154	6.439			0.5	0.2	7.139	8.697	4.349	3.569	7.918
CELIA ELENA PEREZ PAREDES	TEC. EN PROCESOS ELECT. (TEC. OPER. DEL DEPTO. DE GESTION Y CONTROL)	DEPPP	16/09/03	8.118	7.306			0.5	0.2	8.006			8.006	8.006
ALMA HERNANDEZ GONZALEZ	TEC. EN PROCESOS ELECT. (TEC. OPER. DEL DEPTO. DE REGISTRO)	DEPPP	10/12/99	7.051	6.346			0.5	0.2	7.046	7.540	3.770	3.523	7.293
REMEDIOS DULCE MARIA AGUILAR VELAZQUEZ	TEC. EN PROCESOS ELECT. (TEC. OPER. DEL DEPTO. DE REGISTRO)	DEPPP	01/10/96	7.986	7.187			0.5	0.2	7.887	7.761	3.880	3.944	7.824
HAYDEE MOLINA BERNABE	TEC. EN PROCESOS ELECT. (TEC. OPER. DEL DEPTO. DERECHOS Y OBLIGACIONES)	DEPPP	01/05/02	8.414	7.573			0.5	0.2	8.273	8.354	4.177	4.136	8.313
SONIA CADENA LARA	TEC. EN PROCESOS ELECT. (TEC. OPER. DEL DEPTO. DERECHOS Y OBLIGACIONES)	DEPPP	16/09/01	8.464	7.618			0.5	0.2	8.318	7.803	3.901	4.159	8.060
GERARDO MARTINEZ	DIRECTOR DE ESTADISTICA Y DOCUMENTACION ELECTORAL	DEOE	16/02/92	9.660	8.694			0.5	0.5	8.694	9.328	4.664	4.847	9.511
JORGE TELMO CASTRO MARTIGNONI	DIRECTOR DE PLANEACION Y SEGUIMIENTO	DEOE	28/11/01	9.221	8.299			0.5	0.2	8.999	8.644	3.422	4.499	7.921
JOSE LUIS RAMOS ALDERETE	SUBDIRECTOR DE ESTADISTICA ELECTORAL	DEOE	01/07/92	8.988	8.908			0.5	0.2	8.608	9.376	4.688	4.804	9.492
MAIRA MELISA GUERRA PULIDO	SUBDIRECTOR DE LA 1a CIRCUNSCRIPCION PLURINOMINAL	DEOE	16/06/01	9.715	8.744			0.5	0.2	9.444	9.331	4.696	4.722	9.387
SERGIO SOBRANIS HUERTAS	SUBDIRECTOR DE LA 2a CIRCUNSCRIPCION PLURINOMINAL	DEOE	01/06/93	8.790	8.807			0.5	0.2	8.507	8.710	4.355	4.751	8.106
ANGEL CARLOS RAYELO DIALDE	SUBDIRECTOR DE LA 3a CIRCUNSCRIPCION PLURINOMINAL	DEOE	01/06/92	9.958	8.962			0.5	0.2	8.662	9.222	4.611	4.831	9.442
PATRICIA GONZALEZ SUAREZ	SUBDIRECTOR DE LA 4a CIRCUNSCRIPCION PLURINOMINAL	DEOE	01/03/97	9.833	8.850			0.5	0.2	8.550	9.515	4.757	4.775	9.532
KUNAAKI BARCELO MONROY	SUBDIRECTOR DE LA 5a CIRCUNSCRIPCION PLURINOMINAL	DEOE	01/06/93	8.828	8.845			0.5	0.2	8.545	9.358	4.679	4.773	9.452
JOSE MANUEL MARENCO PEREZ	SUBDIRECTOR DE DOCUMENTACION Y MATERIALES ELECTORALES	DEOE	11/10/99	8.935	8.042			0.5	0.2	8.742	8.165	4.083	4.371	8.453
JORGE BENJAMIN CHAVARRIA BRAVO	SUBDIRECTOR DE EVALUACION	DEOE	16/09/01	8.675	7.808			0.5	0.2	8.508	8.343	4.171	4.254	8.425
MARIA DEL CARMEN COLIN MARTINEZ	SUBDIRECTOR DE PLANEACION	DEOE	24/11/99	9.014	8.113			0.5	0.2	8.813	9.454	4.727	4.406	9.133
ANA ELENA FIGUEROA GILES	SUBDIRECTOR DE SEGUIMIENTO	DEOE	23/03/00	7.905	7.115			0.5	0.2	7.815	8.183	4.092	3.907	7.999
NOE ARROYO MORALES	J. DEPTO. DE EVALUACION DE ORGANOS LOCALES Y DISTRITALES	DEOE	01/05/02	8.073	7.266			0.5	0.2	7.966	8.367	4.184	3.983	8.166
JOSE LUIS ABOTTES VEGA	J. DEPTO. DE CONTROL DE PROGRAMAS Y PROCEDIMIENTOS	DEOE	01/03/03	8.991	8.092			0.5	0.2	8.792	9.079	4.672	4.792	8.792
LUCINO HERNANDEZ GAYOSSO	J. DEPTO. DE COORDINACION REGIONAL DEL CENTRO	DEOE	01/11/96	9.748	8.773			0.5	0.2	8.473	8.966	4.483	4.737	9.219
JOSE ISABEL RUIZ ESPARZA	J. DEPTO. DE COORDINACION REGIONAL DEL D. F.	DEOE	16/05/91	9.708	8.737			0.5	0.2	9.437	9.202	4.601	4.719	9.320
EDUARDO VELASCO CRUZ	J. DEPTO. DE COORDINACION REGIONAL DEL EDO. DE MEXICO	DEOE	16/10/90	9.539	8.586			0.5	0.2	9.286	9.138	4.569	4.643	9.212
PABLO MARON LUQUE	J. DEPTO. DE COORDINACION REGIONAL DEL GOLFO	DEOE	01/03/96	10.000	9.000			0.5	0.5	10.000	8.928	4.464	5.000	9.464
RODRIGO MOCTEZUMA PEREZ MOLINA	J. DEPTO. DE COORDINACION REGIONAL DEL NOROESTE	DEOE	01/06/03	9.775	8.798			0.5	0.2	8.498	8.974	4.487	4.749	9.236
RAUL MAGALLON CALDERON	J. DEPTO. DE COORDINACION REGIONAL DEL NOROESTE	DEOE	01/06/93	9.884	8.896			0.5	0.2	8.596	9.291	4.646	4.798	9.443
CLAUDIA GRISELDA MARTINEZ TORRES	J. DEPTO. DE COORDINACION REGIONAL DEL NORTE	DEOE	16/09/96	9.839	8.855			0.5	0.5	8.855	9.484	4.742	4.928	9.669
HILARIO PAOLLA MIRANDA	J. DEPTO. DE COORDINACION REGIONAL DEL PACIFICO	DEOE	16/10/96	9.836	8.852			0.5	0.2	8.552	9.542	4.771	4.776	9.547
RAUL DOSAADO COMEJO	J. DEPTO. DE COORDINACION REGIONAL DEL SURESTE	DEOE	01/07/91	9.851	8.875			0.5	0.2	8.575	9.181	4.590	4.787	9.378
MARLENA DJARTE MARTINEZ	J. DEPTO. DE COORDINACION REGIONAL DEL OCCIDENTE	DEOE	16/03/97	9.898	8.908			0.5	0.5	8.908	9.464	4.732	4.954	9.686
VACANTE	J. DEPTO. DE DOCUMENTACION ELECTORAL	DEOE												
ARTURO BERNAL BECERRA	J. DEPTO. DE PLANEACION ESTRATEGICA	DEOE	16/06/03	8.859	7.973			0.5	0.2	8.673			8.673	8.673
FELIPE RAMIREZ SANDOVAL	J. DEPTO. DE PROCESAMIENTO DE ESTADISTICAS ELECTORALES	DEOE	01/11/93	8.815	7.934			0.5	0.2	8.634	8.440	4.220	4.317	8.537
MIRNA ROCIO MARTINEZ AYALA	J. DEPTO. DE PROGRAMACION Y PRESUPUESTACION	DEOE	16/01/03	8.462	7.616			0.5	0.2	8.316			8.316	8.316
VACANTE	J. DEPTO. DE ALMACENAMIENTO Y DISTRIBUCION	DEOE												
DAVID OSCAR BARRERA AMBRIZ	J. DEPTO. DE ANALISIS ESTADISTICO	DEOE	28/11/01	8.220	7.388			0.5	0.2	8.098	7.766	3.883	4.049	7.932
MARIA EUSEBIA ROSARIO FLORES RIVAS	J. DEPTO. DE CONTROL Y APOYO LOGISTICO	DEOE	16/01/03	7.474	7.177			0.5	0.2	7.077			7.077	7.077
PATRICIA TORRES SANTILLAN	J. DEPTO. DE EVALUACION DE PROGRAMAS Y PROCEDIMIENTOS ELECTORALES	DEOE	28/11/01	8.104	7.294			0.5	0.2	7.994	8.198	4.099	3.997	8.096
ERNESTO RENDON AGUILAR	J. DEPTO. DE INFORMACION Y SEGUIMIENTO	DEOE	16/06/03	8.064	7.258			0.5	0.2	7.958			7.958	7.958
EDUARDO HERNANDEZ AVILES	J. DEPTO. DE PROCEDIMIENTOS ELECTORALES	DEOE	16/01/03	8.508	7.657			0.5	0.2	8.357			8.357	8.357
ROBERTO LAFONT GAYOSSO	VISITADOR ELECTORAL	DEOE	24/11/99	9.476	8.528			0.5	0.2	8.228	8.249	4.125	4.614	8.739
MANUEL ENRIQUE GUZMAN CHAVEZ	VISITADOR ELECTORAL	DEOE	24/11/99	9.834	8.851			0.5	0.5	8.851	8.416	4.208	4.925	9.133
LUIS CARLOS GALVEZ ESTRADA	VISITADOR ELECTORAL	DEOE	24/11/99	9.666	8.699			0.5	0.2	8.399	9.130	4.565	4.700	9.264
HUMBERTO RAFAEL ROJO JUAREZ	VISITADOR ELECTORAL	DEOE	01/09/93	9.122	8.210			0.5	0.2	8.910	8.732	4.366	4.455	8.821
VACANTE	VISITADOR ELECTORAL	DEOE												
ROBERTO LARA SANCHEZ	VISITADOR ELECTORAL	DEOE	24/11/99	9.845	8.861			0.5	0.5	8.861	9.077	4.539	4.930	9.469
ROSA ISELA LAZCANO OSTRIA	J. DEPTO. DE ANALISIS DE INFORMACION	DEOE	16/01/03	8.522	7.670			0.5	0.2	8.370			8.370	8.370
YOLANDA RAMIREZ VAZQUEZ	VISITADOR ELECTORAL	DEOE	01/02/96	9.384	8.446			0.5	0.2	8.146	8.542	4.271	4.573	8.844
YOLANDA VAZQUEZ CARMONA	VISITADOR ELECTORAL	DEOE	01/06/93	9.505	8.555			0.5	0.2	8.255	9.031	4.515	4.627	9.143
MALAQUISA JOSE FLORES CRUZ	VISITADOR ELECTORAL	DEOE	01/03/97	9.795	8.816			0.5	0.2	8.516	9.167	4.584	4.758	9.341
RUBEN GUTIERREZ DIAZ	VISITADOR ELECTORAL	DEOE	01/10/94	9.501	8.551			0.5	0.2	8.251	9.270	4.635	4.625	9.260
JUAN JOSE EFRAIN PAUNERO PATINO	VISITADOR ELECTORAL	DEOE	27/06/92	9.823	8.841			0.5	0.5	8.841	9			

NOMBRE	CARGO/PUESTO	DIRECCION	FECHA DE INGRESO	EVALUACION DESEMPEÑO 2003	PONDERACION EVA. DESEMPEÑO 70%	APROV. PROGRAMA FORMACION	PONDERACION PROG. FORM. 20%	SANCIONES 5%	INCENTIVOS 5%	GLOBAL 2003 PARCIAL	EVAL. GLOBAL 2002	2002 50%	2003 50%	EVALUACION
														GLOBAL 2003 FINAL
GABRIELA NOLASCO PINEDA	VISITADOR ELECTORAL	DEOE	01/10/91	9.866	8.879			0.5	0.2	9.579	8.922	4.461	4.790	9.251
VACANTE	VISITADOR ELECTORAL	DEOE												
SONIA ELIZABETH RAMIREZ OLVERA	VISITADOR ELECTORAL	DEOE	01/11/95	9.483	8.535			0.5	0.2	8.235	8.961	4.481	4.617	9.098
LUIS ROBERTO LAGUNES GOMEZ	VISITADOR ELECTORAL	DEOE	01/10/96	9.622	8.860			0.5	0.2	9.360	9.085	4.533	4.680	9.212
CLAUDIA MARIA ZEPEDA VILLASENOR	VISITADOR ELECTORAL	DEOE	01/07/94	9.581	8.623			0.5	0.2	9.323	8.072	4.536	4.661	9.198
VACANTE	COORDINADOR DE UNIDAD DE SERVICIOS ESPECIALIZADOS	DEOE												
PEDRO OLGUIN MARTINEZ	COORDINADOR DE UNIDAD DE SERVICIOS ESPECIALIZADOS	DEOE	01/11/93	9.796	8.816			0.5	0.5	9.816	9.159	4.579	4.908	9.487
VACANTE	COORDINADOR DE UNIDAD DE SERVICIOS ESPECIALIZADOS	DEOE												
VACANTE	COORDINADOR DE UNIDAD DE SERVICIOS ESPECIALIZADOS	DEOE												
CARMEN ENRIQUE CORREA PACHECO	COORDINADOR DE UNIDAD DE SERVICIOS ESPECIALIZADOS	DEOE	16/09/96	9.628	8.665			0.5	0.2	9.365	7.792	3.896	4.683	8.579
JOSE SMITRIO ORTIGOZA CRUZ	COORDINADOR DE UNIDAD DE SERVICIOS ESPECIALIZADOS	DEOE	01/10/96	9.719	8.747			0.5	0.5	9.747	8.773	4.386	4.874	9.260
MARGARITO SEGURA HERNANDEZ	COORDINADOR DE UNIDAD DE SERVICIOS ESPECIALIZADOS	DEOE	24/11/99	9.061	8.155			0.5	0.2	8.855	7.242	3.621	4.427	8.049
CARLOS ROBERTO LOEZA ORTEGA	COORDINADOR DE UNIDAD DE SERVICIOS ESPECIALIZADOS	DEOE	01/10/96	9.511	8.560			0.5	0.2	9.260	7.764	3.882	4.630	8.512
VACANTE	COORDINADOR DE UNIDAD DE SERVICIOS ESPECIALIZADOS	DEOE												
ANA DE LOURDES CARMONA QUINTANA	TECNICO EN PROCESOS ELECTORALES	DEOE	24/11/99	8.552	7.697			0.5	0.2	8.397	8.031	4.016	4.198	8.214
ALBERTO ROJAS CARBAJAL	TECNICO EN PROCESOS ELECTORALES	DEOE	16/06/03	8.545	7.691			0.5	0.2	8.391			8.391	8.391
JUANA GARCIA SANDOVAL	TECNICO EN PROCESOS ELECTORALES	DEOE	16/06/03	8.791	7.912			0.5	0.2	8.612			8.612	8.612
RICARDO ALATORRE RODRIGUEZ	TECNICO EN PROCESOS ELECTORALES	DEOE	16/06/03	8.543	7.689			0.5	0.2	8.389			8.389	8.389
SERGIO MAYEN VERA	TECNICO EN PROCESOS ELECTORALES	DEOE	24/11/99	9.570	8.613			0.5	0.2	9.313	8.950	4.475	4.657	9.131
LINO ARTURO GUERRERO ORTIZ	TECNICO EN PROCESOS ELECTORALES	DEOE	24/11/99	9.856	8.870			0.5	0.5	9.870	8.638	4.819	4.935	9.754
SERGIO ESTEBAN MARTINEZ	TECNICO EN PROCESOS ELECTORALES	DEOE	24/11/99	7.975	7.178			0.5	0.2	7.878	7.535	3.767	3.939	7.706
BARBARA INHINE GONZALEZ HIRSCHMANN	TECNICO EN PROCESOS ELECTORALES	DEOE	16/06/03	9.031	8.541			0.5	0.2	9.341			9.341	9.341
CLAUDIA ROMERO RIVAS	TECNICO EN PROCESOS ELECTORALES	DEOE	16/10/96	9.571	8.614			0.5	0.2	9.314	8.603	4.302	4.657	8.959
SAIAS GARCIA GONZALEZ	TECNICO EN PROCESOS ELECTORALES	DEOE	16/06/03	9.013	8.112			0.5	0.2	8.812			8.812	8.812
VACANTE	TECNICO EN PROCESOS ELECTORALES	DEOE												
JUAN CARLOS PEREZ CONTRERAS	TECNICO EN PROCESOS ELECTORALES	DEOE	16/09/96	9.668	8.701			0.5	0.2	9.401	8.962	4.481	4.701	9.181
ADRIANA PAOLA HERNANDEZ TORRES	TECNICO EN PROCESOS ELECTORALES	DEOE	16/06/03	9.713	8.742			0.5	0.2	9.442			9.442	9.442
MAGNOLIA GALVEZ NARRO	TECNICO EN PROCESOS ELECTORALES	DEOE	01/07/94	9.358	8.422			0.5	0.2	9.122	8.557	4.278	4.561	8.840
ROSA ISELA CASTAÑEDA FIGUEROA	TECNICO EN PROCESOS ELECTORALES	DEOE	10/12/99	9.550	8.595			0.5	0.2	9.295	8.679	4.340	4.648	8.987
VACANTE	DIRECTOR DE CAP. ELECTORAL, EDUC. CIVICA Y PARTICIPACION CIUDADANA	DECEEC												
VACANTE	DIRECTOR DE DIFUSION, PROD. EDITORIAL Y RELACIONES INSTITUCIONALES	DECEEC												
CECILIA TAPIA MAYANS	DIRECTOR DE SEGUIMIENTO DE PROGRAMAS, EVAL. Y APOYO TECNICO	DECEEC	28/11/97	9.891	8.902			0.5	0.5	9.902	9.485	4.742	4.951	9.693
VACANTE	SUBDIRECTOR DE APOYO TECNICO	DECEEC												
WILLIAM EDGAR DE LA TORRE GAMBOA	SUBDIRECTOR DE CAPACITACION ELECTORAL	DECEEC	28/11/01	9.076	8.168			0.5	0.2	8.868	8.679	4.339	4.434	8.774
ARMANDO NICOLAS ALONSO SALAZAR	SUBDIRECTOR DE EDUCACION CIVICA Y PARTICIPACION CIUDADANA	DECEEC	01/10/96	8.414	7.573			0.5	0.2	8.273	8.570	4.285	4.136	8.421
FRANCISCO JAVIER RODRIGUEZ BATANI	SUBDIRECTOR DE PLANEACION	DECEEC	01/09/93	9.642	8.678			0.5	0.5	9.678	8.992	4.446	4.839	9.285
REBECA OBRULIA CRUZ AVINA	SUBDIRECTOR DE RELACIONES INSTITUCIONALES	DECEEC	23/03/00	10.000	9.000			0.5	0.5	10.000	9.721	4.860	5.000	9.860
JULIANA MURGUA QUINONES	SUBDIRECTOR DE SEGUIMIENTO DE PROGRAMAS Y EVALUACION	DECEEC	01/09/94	9.693	8.724			0.5	0.2	9.424	9.414	4.707	4.712	9.419
MARLENE ROMO RAMOS	J. DEPTO. DE MODALIDADES DE CAPACITACION	DECEEC	28/11/01	9.469	8.514			0.5	0.2	9.214	8.849	4.424	4.607	9.031
DARWIN JUAREZ CRUZ	J. DEPTO. DE SEGUIMIENTO DE PROG. 1a CIRCUNSCRIPCION	DECEEC	01/10/96	9.735	8.782			0.5	0.2	9.462	9.549	4.775	4.731	9.595
JOSE GALINDO VELAZQUEZ	J. DEPTO. DE SEGUIMIENTO DE PROG. 2a CIRCUNSCRIPCION	DECEEC	01/02/94	9.787	8.808			0.5	0.5	9.808	9.124	4.562	4.904	9.466
VACANTE	J. DEPTO. DE SEGUIMIENTO DE PROG. 5a CIRCUNSCRIPCION	DECEEC												
MIGUEL ANGEL OLIVERA SIERRA	J. DEPTO. DE SERVICIOS COMPUTACIONALES	DECEEC	23/03/00	9.620	8.658			0.5	0.2	9.358	8.626	4.313	4.679	8.992
ROSA MARIA MORA GUTIERREZ	J. DEPTO. DE PLANEACION ESTRATEGICA DE PROGRAMAS	DECEEC	01/10/96	9.458	8.512			0.5	0.2	9.212	8.898	4.449	4.606	9.055
MARICELA MENDOZA RUIZ	J. DEPTO. DE COORDINACION Y EVALUACION DE PROGRAMAS	DECEEC	28/11/01	9.781	8.803			0.5	0.2	9.503	9.342	4.671	4.751	9.423
MARIA CONCEPCION ARROYO ORTIZ	J. DEPTO. DE CAP. A FUNC. DE MESAS DIRECTIVAS DE CASILLA	DECEEC	01/07/02	9.347	8.412			0.5	0.2	8.112	9.186	4.593	4.556	9.149
ROSA MARIA NEJIRA ROSALES	J. DEPTO. DE CAPACITACION A OTROS PUBLICOS ADULTOS	DECEEC	28/11/01	9.352	8.417			0.5	0.2	8.117	9.221	4.611	4.558	9.169
JOSE GABRIEL DE LA PAZ SOSA	J. DEPTO. DE CULTURA POLITICA	DECEEC	16/01/03	9.756	8.780			0.5	0.2	9.480			9.480	9.480
ROSA MA. TROCENIS RIVEROLL	J. DEPTO. DE DES. CURRICULAR, PROGRAMAS INFANTILES Y JUVENILES	DECEEC	28/11/01	9.418	8.476			0.5	0.2	9.176	8.973	4.486	4.588	9.075
JUAN DOMINGO REYNA BERNAL	J. DEPTO. DE DESARROLLO DE SISTEMAS	DECEEC	16/09/01	9.392	8.453			0.5	0.2	9.153	7.951	3.976	4.576	8.552
VACANTE	J. DEPTO. DE INVESTIGACION, ANALISIS Y DOCUMENTACION	DECEEC												
ELVIA ANGELICA ARZATE ESTRADA	J. DEPTO. DE LA RED NACIONAL DE BIBLIOTECAS	DECEEC	28/11/01	9.330	8.397			0.5	0.2	9.097	9.195	4.597	4.549	9.146
CLAUDIA RODRIGUEZ LAZARINI	J. DEPTO. DE PARTICIPACION CIUDADANA	DECEEC	28/11/01	9.254	8.329			0.5	0.2	9.029	9.029	4.514	4.514	9.029
LILA PATRICIA GONZALEZ MONTES DE OCA	J. DEPTO. DE PLANEACION ESTRATEGICA DE CONTENIDO DE MAT.	DECEEC	29/11/01	9.728	8.755			0.5	0.2	9.455	8.779	4.389	4.728	9.117
LUIS CARLOS TOVAR MARTINEZ	J. DEPTO. DE PROMOCION Y ENLACE INSTITUCIONAL	DECEEC	28/11/01	9.838	8.854			0.5	0.2	9.554	8.836	4.418	4.777	9.195
ANTONIO SANTIAGO JUAREZ	J. DEPTO. DE PROMOCION Y SEGUIMIENTO DE CONVENIOS	DECEEC	28/11/01	9.998	8.998			0.5	0.5	9.998	9.168	4.594	4.999	9.593
EDALBERTO GUTIERREZ VEGA	J. DEPTO. DE SEGUIMIENTO DE PROGRAMAS 3a CIRCUNSCRIPCION	DECEEC	16/09/01	9.630	8.658			0.5	0.2	9.358	9.425	4.712	4.679	9.391
ADRIANA ARACELI MARTINEZ PEREZ	J. DEPTO. DE SEGUIMIENTO DE PROGRAMAS 4a CIRCUNSCRIPCION	DECEEC	28/11/01	9.613	8.652			0.5	0.2	9.352	8.446	4.223	4.676	8.899
DIANA LUZ TREVINO RANGEL	J. DEPTO. DE DIDACTICA	DECEEC	28/11/01	9.477	8.529			0.5	0.2	9.229	9.303	4.651	4.615	9.266
JULIO RAFAEL ILLICASAS MONTERROSO	J. DEPTO. DE IMAGEN INSTITUCIONAL	DECEEC	28/11/01	9.453	8.508			0.5	0.2	9.208	8.566	4.283	4.604	8.887
FERNANDO SAUL LIMON RODRIGUEZ	J. DEPTO. DE SUPERVISION Y DISTRIBUCION DE MATERIALES	DECEEC	01/02/02	9.403	8.463			0.5	0.2	9.163	9.118	4.559	4.581	9.141
BEATRIZ LUCILA LAGUNA GUERRERO	PROF. DE SERVICIOS ESPECIALIZADOS (PROY. DE CONVENIOS INSTITUC.)	DECEEC	28/11/01	9.670	8.703			0.5	0.2	9.403	9.122	4.561	4.702	9.262
HECTOR RODRIGUEZ OSCUNA	PROF. DE SERVICIOS ESPECIALIZADOS (PROY. DE CONVENIOS INSTITUC.)	DECEEC	28/11/01	9.856	8.870			0.5	0.5	9.870	9.533	4.766	4.935	9.701
HUMBERTO PADILLA MARTINEZ	PROF. DE SERVICIOS ESPECIALIZADOS (COORD. DE SERV. BIBLIOTECARIOS)	DECEEC	28/11/01	9.260	8.334			0.5	0.2	9.034	9.010	4.505	4.517	9.022
LISA FERNANDA MONCADA MERCADO	PROF. DE SERVICIOS ESPECIALIZADOS (DISEÑO ESP. EN PROC. PARA NIÑOS Y ADULTOS EN EDUC. CIV.)	DECEEC	16/03/03	8.047	7.242			0.5	0.2	7.942			7.942	7.942
VACANTE	PROFESIONAL DE SERVICIOS ESPECIALIZADOS (INSTRUCTOR DE CAPACITACION)	DECEEC												
RICARDO RODRIGUEZ SANTOYO	PROFESIONAL DE SERVICIOS ESPECIALIZADOS (INVEST. CAMPO ELECTORAL)	DECEEC	16/06/01	9.545	8.591			0.5	0.2	9.291	9.410	4.705	4.645	9.350
DAVID ORTEGA PACHECO	PROFESIONAL DE SERVICIOS ESPECIALIZADOS (ENLACE TECNICO)	DECEEC	24/11/99	9.628	8.665			0.5	0.2	9.365	7.769	3.885	4.683	8.567
LUIS ERNESTO OROPEZA NEQUIZ	PROFESIONAL DE SERVICIOS ESPECIALIZADOS (INVEST. DISEÑO Y ESTRAT. CAPAC. ELECT.)	DECEEC	16/06/01	10.000	9.000			0.5	0.5	10.000	9.447	4.723	5.000	9.723
VERONICA JUAREZ OJEDA	PROFESIONAL DE SERVICIOS ESPECIALIZADOS (COORD. DE PLAN. Y DIS. DE MAT. ELECT.)	DECEEC	06/09/01	9.674	8.707			0.5	0.2	9.407	9.178	4.589	4.703	9.293
JOSE LUIS ARIAS ROMERO	COORD. DE UNIDAD DE SERV. ESPECIALIZADOS (TEC. EN DISEÑO DE LINEA EDIT.)	DECEEC	16/06/01	9.967	8.070			0.5	0.2	8.770	9.097	4.549	4.385	8.934
VICTOR MANUEL JUAREZ GONZALEZ	COORD. DE UNIDAD DE SERV. ESPECIALIZADOS (CATALOG. Y CLASIF. DE MAT. BIBLIOMEROGRAFICO)	DECEEC	28/11/01	9.230	8.307			0.5	0.2	9.007	8.907	4.453	4.504	8.957
ANTONIO URBANO CABRERA CORREA	TECNICO EN PROCESOS ELECTORALES (TEC. EN INVESTIG. ELECTORAL)	DECEEC	16/09/01	9.698	8.308			0.5	0.5	9.808	9.923	4.762	4.954	9.716
ROBERTO BARRIOS SAUCEDO	TECNICO EN PROCESOS ELECTORALES (ANALISTA TECNICO)	DECEEC	01/08/02	9.538	8.584			0.5	0.2	9.284	9.396	4.698	4.642	

DIRECCION DE FORMACION, EVALUACION Y PROMOCION
SUBDIRECCION DE EVALUACION
Evaluación Global de los miembros del Servicio Profesional Electoral adscritos en Oficinas Centrales

Ejercicio 2003

NOMBRE	CARGO/PUESTO	DIRECCION	FECHA DE INGRESO	EVALUACION DESEMPEÑO 2003	PONDERACION EVA. DESEMPEÑO 70%	APROV. PROGRAMA FORMACION	PONDERACION PROG. FORM. 20%	SANCIONES		GLOBAL 2003 PARCIAL	EVAL. GLOBAL 2002	2002 50%	2003 50%	EVALUACION GLOBAL 2003 FINAL
								5%	5%					
MANUEL ISMAEL RAMIREZ DURAN	TECNICO EN PROCESOS ELECTORALES (ANALISTA DE SEGUIMIENTO DE PROGRAMAS)	DECEEC	01/05/02	8.759	8.783			0,5	0,5	8.783	8.264	4.632	4.882	9.523
VICTOR ESPARRAGOZA RUIZ	TECNICO EN PROCESOS ELECTORALES (FUNCIONES SECRETARIALES)	DECEEC	10/12/99	9.365	8.429			0,5	0,2	8.129	8.815	4.407	4.955	8.972
ROSA ADRIANA PEREZ FLORES	TECNICO EN PROCESOS ELECTORALES (TEC. EN INVEST. DE CAMPO ELECTORAL)	DECEEC	16/09/01	8.575	7.718			0,5	0,2	8.418	8.564	4.282	4.209	8.491
GUSTAVO REYES FUENTES	TECNICO EN PROCESOS ELECTORALES (TEC. EN CAMPAÑAS DE DIFUSION)	DECEEC	16/06/01	9.508	8.557			0,5	0,2	9.257	8.874	4.437	4.629	9.066
SAMUEL PANECATL LASCARI	TECNICO EN PROCESOS ELECTORALES (TECNICO EN PROCESO ELECTORAL)	DECEEC	10/12/99	9.766	8.789			0,5	0,5	9.789	9.005	4.502	4.895	9.397
GONZALO ROJAS GUADARRAMA	TECNICO EN PROCESOS ELECTORALES (TEC. EN INVESTIG. ELECTORAL)	DECEEC	16/09/01	9.455	8.510			0,5	0,2	9.210	9.141	4.571	4.605	9.175
VACANTE	COORDINADOR DE ACTUALIZACION EN CAMPO DEL PADRON ELECTORAL	DERFE												
FLAVIO CIENFUEGOS VALENCIA	COORDINADOR DE CONTROL DEL PADRON ELECTORAL	DERFE	19/06/02	9.099	8.189			0,5	0,2	8.889	8.778	4.389	4.445	8.833
SANTIAGO ERNESTO AGUIRRE CAMARA	COORDINADOR DE PLANEACION Y EVALUACION	DERFE	01/07/02	9.031	8.128			0,5	0,2	8.828	8.297	4.148	4.414	8.262
ALEJANDRO SANCHEZ BAEZ	DIRECTOR DE LA UNIDAD DE APOYO CONSULTIVO EN MATERIA REGISTRAL	DERFE	28/11/01	9.093	8.184			0,5	0,2	8.984	8.233	4.616	4.442	9.058
LEOBARDO JAVIER MENDOZA CASTILLO	SECRETARIO DE LAS COMISIONES DE VIGILANCIA	DERFE	12/11/99	8.895	8.006			0,5	0,2	8.706	8.594	4.297	4.353	8.650
MIGUEL ANGEL ROJANO LOPEZ	DIRECTOR DE CARTOGRAFIA ELECTORAL	DERFE	10/03/98	9.856	8.870			0,5	0,2	9.570	8.882	4.441	4.785	9.226
ADALBERTO FRANCO BERNAL	DIRECTOR DE EMPADRONAMIENTO Y CREDENCIALIZACION	DERFE	01/05/92	8.595	7.736			0,5	0,2	8.436	8.728	4.364	4.218	8.582
VICTOR HUGO ORDONEZ GONZALEZ	DIRECTOR DE VERIFICACION Y DEPURACION	DERFE	28/11/01	8.713	7.842			0,5	0,2	8.542	8.864	4.432	4.271	8.703
ARTURO GONZALEZ MORALES	DIRECTOR DE ESTADISTICA Y DEMOGRAFIA	DERFE	28/11/01	8.690	7.821			0,5	0,2	8.521	8.356	4.178	4.261	8.438
SERGIO MARTINEZ GONZALEZ	DIRECTOR DE DESARROLLO DE SISTEMAS	DERFE	19/06/02	9.088	8.179			0,5	0,2	8.879	8.515	4.257	4.440	8.697
SERGIO BERNAL ROJAS	DIRECTOR DE PRODUCCION	DERFE	28/11/01	8.744	7.870			0,5	0,2	8.570	8.400	4.200	4.285	8.485
ALEJANDRO SOSA DULAN	DIRECTOR DE SOPORTE TECNICO	DERFE	01/10/98	8.825	7.943			0,5	0,2	8.643	7.458	3.729	4.321	8.050
JOSE VICTOR CHAVEZ COLLINGA	DIRECTOR DE PLANEACION	DERFE	28/11/01	9.486	8.537			0,5	0,2	9.237	8.693	4.346	4.619	8.855
JUAN MANUEL VAZQUEZ BARAJAS	SUBDIRECTOR DE SEGUIMIENTO NORMATIVO EN MATERIA REGISTRAL	DERFE	16/06/01	9.952	8.957			0,5	0,2	9.657	9.708	4.854	4.828	9.682
MIGUEL GONZALEZ GALVAN	SUBDIRECTOR DE APOYO Y SUPERVISION EN MATERIA REGISTRAL	DERFE	28/11/01	9.563	8.607			0,5	0,2	9.307	9.238	4.619	4.653	9.272
JOSE JULIO RIVERO ANTUNA	SUBDIRECTOR DE SUPERVISION, CONCERT. Y SEG. DEL SECRETARIADO	DERFE	16/06/91	9.678	8.620			0,5	0,2	9.320	9.123	4.562	4.660	9.222
EMILIO LUIS CASTILLO CASTRO	SUBDIRECTOR DEL SISTEMA GEOGRAFICO ELECTORAL	DERFE	28/11/01	8.734	7.861			0,5	0,2	8.561	8.932	4.466	4.280	8.746
JOSE EFRAIN MORALES JURADO	SUBDIRECTOR DE ACTUALIZACION CARTOGRAFICA Y CONTROL OPERATIVO	DERFE	28/11/01	10.000	9.000			0,5	0,5	10.000	9.753	4.876	5.000	9.876
LUIS RUVALCABA PEREZ	SUBDIRECTOR DE DIGITALIZACION CARTOGRAFICA	DERFE	01/04/96	9.904	8.914			0,5	0,2	9.614	8.912	4.456	4.807	9.263
ISABEL BETANCOURT MONTALVO	SUBDIRECTOR DE INVESTIGACION, DESARROLLO Y GEOPROCESAMIENTO	DERFE	01/04/98	10.000	9.000			0,5	0,5	10.000	9.200	4.600	5.000	9.600
ELSA FELIYNA SANCHEZ DIAZ	SUBDIRECTOR DE NORMATIVIDAD OPERATIVA	DERFE	31/01/00	9.895	8.726			0,5	0,2	9.726	8.842	4.421	4.863	9.284
OLGA GONZALEZ MARTINEZ	SUBDIRECTOR DE SEGUIMIENTO Y CONTROL DE PROGRAMAS DE CAMPO	DERFE	28/11/01	9.192	8.273			0,5	0,2	8.973	8.292	4.146	4.496	8.633
PABLO DAVID TREJO PIÑON	SUBDIRECTOR DE CONCERTACION CON REGISTRO CIVIL	DERFE	28/11/01	8.881	7.953			0,5	0,2	8.693	9.155	4.578	4.346	8.924
ELENA VAZQUEZ ALTAMRANO	SUBDIRECTOR DE CONCERT. CON PODER JUDICIAL Y REL. EXTERIORES	DERFE	28/11/01	8.730	7.857			0,5	0,2	8.557	8.964	4.482	4.279	8.761
ELIZABETH GUTIERREZ QUINTERO	SUBDIRECTOR DE VERIFICACION	DERFE	28/11/01	9.553	8.598			0,5	0,2	9.298	9.834	4.467	4.649	9.116
GENOVEVA ARRELLIN ROSAS	SUBDIRECTOR DE MUESTREO	DERFE	28/11/01	9.843	8.859			0,5	0,2	9.559	9.151	4.576	4.779	9.355
ARTURO GALLEGOS GONZALEZ	SUBDIRECTOR DE ESTADISTICA	DERFE	28/11/01	9.008	8.107			0,5	0,2	8.807	7.891	3.946	4.404	8.349
RAQUEL DELGADO MARTINEZ	SUBDIRECTOR DE DEMOGRAFIA	DERFE	28/11/01	9.669	8.702			0,5	0,2	9.402	8.962	4.481	4.701	9.182
JORGE SALGADO MIRANDA	SUBDIRECTOR DE SISTEMAS DE MANTENIMIENTO AL PADRON	DERFE	28/11/01	8.063	7.239			0,5	0,2	7.939	8.276	4.138	3.969	8.107
LUIS MANUEL GONZALO MORENO	SUBDIRECTOR DE SISTEMAS DE CONSULTA AL PADRON	DERFE	29/08/01	8.425	7.583			0,5	0,2	8.293	8.566	4.283	4.141	8.424
GRACIELA GUERRA GARCIA	SUBDIRECTOR DE SISTEMAS INTERNOS	DERFE	28/11/01	8.019	7.217			0,5	0,2	7.917	8.529	4.265	3.959	8.223
RAFAEL NUÑO CABRERA	SUBDIRECTOR DE SERVICIOS DE INFORMACION	DERFE	28/11/01	8.417	7.575			0,5	0,2	8.275	8.509	4.254	4.138	8.392
ALEJANDRO ARAIZA MARTINEZ	SUBDIRECTOR DE APOYO A CENTROS REGIONALES DE COMPUTO	DERFE	16/09/01	8.847	7.962			0,5	0,2	8.662	8.543	4.271	4.331	8.603
MARIBEL ANGELES MORENO	SUBDIRECTOR DEL CENTRO NACIONAL DE COMPUTO	DERFE	23/03/00	8.970	8.073			0,5	0,2	8.773	8.827	4.414	4.387	8.800
VICTOR HUGO MENDOZA LUJAMBIO	SUBDIRECTOR DE SEGUIMIENTO DE PRODUCTIVIDAD	DERFE	01/04/91	8.394	7.555			0,5	0,2	8.255	8.329	4.164	4.127	8.292
VICTOR MANUEL DOMINGUEZ ESCALONA	SUBDIRECTOR DE ADMON. DE SISTEMAS OPERATIVOS Y BASE DE DATOS	DERFE	28/11/01	8.379	7.541			0,1	0,2	7.841	8.118	4.059	3.921	7.980
JOSE ANTONIO MEJIA VILLEDA	SUBDIRECTOR DE SOPORTE A EQUIPO DE COMPUTO Y AUXILIARES	DERFE	16/01/03	8.321	7.489			0,5	0,2	8.189			8.189	8.189
MARCO ANTONIO ENRIQUEZ LARA	SUBDIRECTOR DE ADMON. DE EQUIPO OPTICO Y BASE DE IMAGENES	DERFE	28/11/01	8.549	7.694			0,1	0,2	7.984	8.033	4.017	3.997	8.014
ARTURO AMADOR NUÑEZ	SUBDIRECTOR DE COMUNICACIONES	DERFE	28/11/01	8.526	7.673			0,5	0,2	8.373	8.351	4.175	4.187	8.362
JORGE JAVIER CHAVEZ PEREZ	SUBDIRECTOR DE DIFUSION AL PADRON	DERFE	28/11/01	8.673	8.706			0,5	0,2	9.406	9.172	4.586	4.703	9.289
RICARDO GARCIA ORTEGA	SUBDIRECTOR DE DOCUMENTACION INSTITUCIONAL Y ANALISIS AL PADRON	DERFE	28/11/01	9.142	8.228			0,5	0,2	8.928	9.458	4.729	4.464	9.193
LUIS IGNACIO LOPEZ AGUILAR	J. DEPTO. DE SEGURIDAD Y MONITOREO	DERFE	19/05/00	8.589	7.730			0,5	0,2	8.430	8.113	4.056	4.215	8.271
ROSA MARIA DEL CARMEN PADILLA LARA	SUBDIRECTOR DE ESTRATEGIAS Y CONTROL DE LA PLANEACION	DERFE	28/11/01	9.582	8.624			0,5	0,2	9.324	9.257	4.629	4.662	9.290
TITO RODRIGUEZ HERNANDEZ	J. DEPTO. DE SEGUIMIENTO DE INSTANCIAS EN MATERIA REGISTRAL	DERFE	28/11/01	9.838	8.854			0,5	0,2	9.554	9.372	4.686	4.777	9.463
RODRIGO ESCOBAR GARDUÑO	J. DEPTO. DE APOYO NORMATIVO EN MATERIA REGISTRAL	DERFE	24/11/99	9.449	8.504			0,5	0,2	9.204	7.652	3.826	4.602	8.428
CARLOS ALBERTO MONTERO CATALAN	J. DEPTO. DE SUPERV. DE EMBARQUES E INCIDENCIAS EN MAT. REG.	DERFE	28/11/01	9.838	8.854			0,5	0,2	9.554	9.329	4.685	4.777	9.442
LILIANA DEL CARMEN HUERTA CASAS	J. DEPTO. DE SEQ. PROCEDIMENTAL EN MATERIA REGISTRAL	DERFE	28/11/01	9.989	8.993			0,5	0,5	9.990	9.768	4.384	4.995	9.279
FRANCISCO TOLA BARAJAS	J. DEPTO. DE SEQ. DE LAS ACTIVIDADES DE COMISIONES DE VIGILANCIA	DERFE	01/05/91	9.601	8.641			0,5	0,2	9.341	9.498	4.704	4.670	9.374
RAFAEL MEDINA SALGADO	J. DEPTO. DE SUP. DE FUNCIONAMIENTO DE LAS COMIS. DE VIGILANCIA	DERFE	28/11/01	9.533	8.580			0,5	0,2	9.280	9.174	4.587	4.640	9.227
DANIEL UGALDE ESTRADA	J. DEPTO. DE CONCERTACION LOGISTICA OPERATIVA	DERFE	01/06/93	9.537	8.583			0,5	0,2	9.283	8.937	4.469	4.642	9.110
GUSTAVO GARCIA SEGU	J. DEPTO. DE INFORMACION Y DOCUMENTACION	DERFE	28/11/01	9.727	8.754			0,5	0,5	9.754	9.774	4.887	4.877	9.764
MARIA DEL CARMEN ACOSTA PORTILLO	J. DEPTO. DE DESARROLLO DE APLICACIONES CARTOGRAFICAS	DERFE	24/11/99	9.681	8.713			0,5	0,2	9.413	9.585	4.792	4.706	9.499
HECTOR FERNANDO URIBE ITURBE	J. DEPTO. DE INTEGRACION GEOMATICA	DERFE	28/11/01	8.506	7.655			0,5	0,2	8.365	8.342	4.171	4.178	8.349
JULIAN ERNESTO ROBLES HERNANDEZ	J. DEPTO. DE NORMATIVIDAD Y SEQ. A LA ACTUALIZACION CARTOGRAFICA	DERFE	28/11/01	9.517	8.565			0,5	0,2	9.265	9.262	4.631	4.633	9.263
SAMUEL VARGAS GUERRA	J. DEPTO. DE CONTROL DE CALIDAD DE CARTOGRAFIA AUTOMATIZADA	DERFE	28/11/01	9.575	8.618			0,5	0,2	9.318	8.106	4.553	4.659	9.212
ALFREDO MORENO SORIANO	J. DEPTO. DE ESTADISTICA ELECTORAL	DERFE	28/11/01	9.814	8.923			0,5	0,5	9.923	8.953	4.477	4.981	9.438
SERZAN ALONZO MARTINEZ	J. DEPTO. DE CONVERSION CARTOGRAFICA	DERFE	28/11/01	9.720	8.748			0,5	0,2	9.448	9.173	4.587	4.724	9.311
VICTOR ROCHA CORONA	J. DEPTO. DE INTEGRACION DE LA CARTOGRAFIA DIGITALIZADA	DERFE	24/11/99	9.938	8.944			0,5	0,5	9.944	8.429	4.214	4.972	9.187
MARCO ANTONIO SANDOVAL SANCHEZ	J. DEPTO. DE PRODUCCION CARTOGRAFICA AUTOMATIZADA	DERFE	28/11/01	9.501	8.551			0,5	0,2	9.251	9.651	4.826	4.625	9.451
JOSE LUIS MACHADO MENDOZA	J. DEPTO. DE GEOPROCESAMIENTO	DERFE	28/11/01	9.569	8.612			0,5	0,2	9.312	7.535	3.767	4.656	8.423
VACANTE	J. DEPTO. DE CARTOMETRIA	DERFE												
LUIS ROJAS CARDENAS	J. DEPTO. DE INTEGRACION Y COORD. INTERNACIONAL	DERFE		9.825	8.843			0,5	0,2	9.543	8.817	4.409	4.771	9.180
VACANTE	J. DEPTO. DE ESTRATEGIA OPERATIVA	DERFE												
JOSE MANUEL GONZALEZ ZARCO	J. DEPTO. DE NORMAS Y TECNICAS DE CAMPO	DERFE	19/04/00	9.414	8.473			0,5	0,2	9.173	8.081	4.041	4.586	8.627
LORENA MARIELA SILVA JIMENEZ	J. DEPTO. DE CAPACITACION OPERATIVA	DERFE	31/01/00	9.598	8.557			0,5	0,2	9.257	8.578	4.289	4.629	8.918
RODOLFO JUAREZ SANCHEZ	J. DEPTO. DE ENLACE DE CAMPO Y ASISTENCIA DEL SISTEMA ESTATAL	DERFE	28/11/01	9.720	8.748			0,5	0,2	9.448	8.401	4.200	4.724	8.924
JULIA AGUILAR MENDOZA	J. DEPTO. DE SUPERVISION Y OBTENCION DE INCIDENCIAS	DERFE	28/11/01	9.079	8.171			0,5	0,2	8.871	8.238	4.119	4.436	8.555
JOSE ASCENSION MAYA SALAZAR	J. DEPTO. DE RECEPCION, VALIDACION Y CONTROL	DERFE	31/01/00	9.172	8.255			0,5	0,2	8.955	8.513	4.256	4.477	8.734
RICARDO JESUS SERRALDE PEREZNIETO	J. DEPTO. DE BAJAS POR DEFUNCION	DERFE	28/11/01	9.006	8.105			0,5	0,2	8.805	8.732	4.366	4.403	8.769

DIRECCION DE FORMACION, EVALUACION Y PROMOCION
SUBDIRECCION DE EVALUACION
Evaluación Global de los miembros del Servicio Profesional Electoral adscritos en Oficinas Centrales

NOMBRE	CARGO/PUESTO	DIRECCION	FECHA DE INGRESO	EVALUACION DESEMPEÑO 2003	PONDERACION EVA. DESEMPEÑO 70%	APROV. PROGRAMA FORMACION	PONDERACION PROG. FORM. 20%	SANCIONES		GLOBAL 2003 PARCIAL	EVAL. GLOBAL 2002	2005
								5%	5%			
MARIO ZUNIGA PEREZ	J. DEPTO. DE BAJAS POR DUPLICADOS	DERFE	28/11/01	9.425	8.483			0.5	0.2	9.183	8.979	4.4
EMILIO ORHUELA IBARRA	J. DEPTO. DE SEGUIMIENTO Y ENLACE INSTITUCIONAL	DERFE	28/11/01	9.066	8.159			0.5	0.2	8.859	7.977	3.9
JORGE JAVIER MONTAÑO LUCERO	J. DEPTO. DE BAJAS POR PERDIDA DE DERECHOS Y PERDIDA DE NACIONALIDAD	DERFE	28/11/01	9.439	8.495			0.5	0.2	9.195	9.047	4.5
KYRI REBECA VENCES SOLIS	J. DEPTO. DE MECANISMOS DE DEPURACION	DERFE	01/04/02	9.510	8.559			0.5	0.5	9.559	8.914	4.4
JOSE INES BORJA ROMERO	J. DEPTO. DE ANALISIS Y EVALUACION	DERFE	28/11/01	9.255	8.330			0.5	0.2	9.030	8.927	4.4
MARIA CATALINA HERRERA MENESES	J. DEPTO. DE MECANISMOS DE VERIFICACION	DERFE	28/11/01	9.411	8.470			0.5	0.2	9.170	9.260	4.6
ARMANDO IBARRA ORTIZ	J. DEPTO. DE CONTROL OPERATIVO	DERFE	28/11/01	8.752	7.877			0.5	0.2	8.577	8.054	4.0
HUGO HERNANDEZ SALAS	J. DEPTO. DE INTEGRACION Y EVALUACION DE RESULTADOS	DERFE	28/11/01	9.314	8.383			0.5	0.2	9.083	9.071	4.5
GLORIA RODRIGUEZ BUSTOS	J. DEPTO. DE MODELOS GEOGRAFICOS Y ALGORITMOS	DERFE	28/11/01	9.680	8.712			0.5	0.2	9.412	8.869	4.4
GABRIEL AVALOS CADENA	J. DEPTO. DE DISEÑO MUESTRAL	DERFE	16/01/03	9.502	8.552			0.5	0.2	9.252		
VACANTE	J. DEPTO. DE INFORMACION Y EVALUACION DE LA VERIFICACION	DERFE										
ANA ACEVES OSUNA	J. DEPTO. DE MODELOS ESTADISTICOS Y PRONOSTICO	DERFE	28/11/01	8.843	8.879			0.5	0.2	9.378	8.946	4.4
MANUEL FRANCISCO MORENO GONZALEZ	J. DEPTO. DE ANALISIS DE PRODUCTIVIDAD	DERFE	28/11/01	9.436	8.492			0.5	0.2	9.192	7.979	3.9
JULIO RANGEL OBREGON	J. DEPTO. DE ANALISIS REGIONAL Y EVALUACION	DERFE	16/01/03	8.835	7.952			0.5	0.2	8.652		
IGNACIO NAVARRO JUAREZ	J. DEPTO. DE ANALISIS MIGRATORIO	DERFE	16/01/03	9.354	8.419			0.5	0.2	9.119		
VACANTE	J. DEPTO. DE COBERTURA Y CONSISTENCIA DEL PADRON	DERFE										
VACANTE	J. DEPTO. DE MANTENIMIENTO DE APLICACIONES	DERFE										
VACANTE	J. DEPTO. DE ANALISIS Y DESARROLLO DE APLICACIONES	DERFE										
MARTIN SALVADOR RAMOS GUZMAN	J. DEPTO. DE APLICACIONES Y SOPORTE PARA IMPRESION	DERFE	28/11/01	8.801	7.921			0.5	0.2	8.621		
MARCELA VEGA HERNANDEZ	J. DEPTO. DE SISTEMAS DE ATENCION CIUDADANA	DERFE	28/11/01	8.476	7.628			0.5	0.2	8.328	8.685	4.3
EDGAR TELLO HERNANDEZ	J. DEPTO. DE SISTEMAS DE CONSULTA NOMINATIVA Y ESTADISTICA	DERFE	28/11/01	8.561	7.705			0.5	0.2	8.405	8.656	4.3
VACANTE	J. DEPTO. DE SISTEMAS DE AUTOMATIZACION DE ACTIVIDADES	DERFE										
SABINO JORDAN LOPEZ	J. DEPTO. DE INTEGRACION Y SEGUIMIENTO DE USUARIOS INTERNOS	DERFE	28/11/01	7.748	6.973			0.5	0.2	7.673	6.597	3.2
MARCO ANTONIO GUERRERO GARCIA	J. DEPTO. DE SISTEMAS EJECUTIVOS DE INFORMACION	DERFE	28/11/01	9.164	8.248			0.5	0.2	8.948	8.626	4.3
VICTOR MANUEL IBARRA GALVAN	J. DEPTO. DE INTEROPERATIVIDAD	DERFE	28/11/01	9.004	8.104			0.5	0.2	8.804	8.592	4.2
RAFAEL RAMIREZ LEON	J. DEPTO. DE ANALISIS Y DISEÑO DE PROCEDIMIENTOS	DERFE	28/11/01	8.559	7.703			0.5	0.2	8.403	8.671	4.3
SERGIO YEVERINO GARCIA	J. DEPTO. DE SUP. DE OPERACION EN CENTROS REG. DE COMPUTO	DERFE	28/11/01	8.566	7.709			0.5	0.2	8.409	8.572	4.2
JESUS GUADARRAMA GARCIA	J. DEPTO. DE SERVICIOS TECNICOS ESPECIALES	DERFE	28/11/01	8.494	7.645			0.5	0.2	8.345	8.581	4.2
MARIA TERESA MARCELLI SALAS	J. DEPTO. DE ACTUALIZACION AL PADRON	DERFE	28/11/01	8.882	8.084			0.5	0.2	8.784	8.450	4.2
CARLOS HERNANDEZ CORDERO	J. DEPTO. DE ACTUALIZACION DE C.E.C.E.	DERFE	28/11/01	8.666	7.799			0.5	0.2	8.499	8.422	4.2
BLANCA BEATRIZ TORRES ANZURES	J. DEPTO. DE INFORMACION ELECTORAL	DERFE	28/11/01	9.076	8.168			0.5	0.2	8.868	8.314	4.1
GRISelda ROJAS PEÑA	J. DEPTO. DE CONTROL DE LA PRODUCTIVIDAD	DERFE	28/11/01	8.660	7.794			0.5	0.2	8.494	9.337	4.6
ALBERTO COLLINS CRUZ	J. DEPTO. DE INFRAESTRUCTURA Y TECNICA OPERATIVA	DERFE	28/11/01	8.714	7.843			0.5	0.2	8.543	8.211	4.1
HUGO RUBEN LOPEZ VAZQUEZ	J. DEPTO. DE SISTEMAS OPERATIVOS	DERFE	28/11/01	8.290	7.461			0.5	0.2	8.161	7.924	3.9
MAURICIO ADRIAN CISNEROS AGUILAR	J. DEPTO. DE BASE DE DATOS DEL PADRON	DERFE	28/11/01	8.101	7.291			0.5	0.2	7.991	8.152	4.0
LUIS MARTIN GARCIA CRUZ	J. DEPTO. DE SOFTWARE DE EXPLOTACION	DERFE	28/11/01	8.397	7.557			0.5	0.2	8.257	8.378	4.1
J. GUADALUPE TORRES BARCENAS	J. DEPTO. DE SOPORTE A SERVIDORES	DERFE	16/06/01	8.396	7.556			0.5	0.2	8.256	7.836	3.9
JESUS CASTILLO VILLELA	J. DEPTO. DE SOPORTE A PERIFERICOS Y EQUIPO AUXILIAR	DERFE	28/11/01	8.364	7.526			0.5	0.2	8.226	8.199	4.0
JOSE ANTONIO LUINA AGUILAR	J. DEPTO. DE SOPORTE A EQUIPO OPTICO	DERFE	28/11/01	7.992	7.163			0.5	0.2	7.893		
ENRIQUE OLGUIN GUTIERREZ	J. DEPTO. DE ADMINISTRACION DE BASE DE IMAGENES	DERFE	28/11/01	8.037	7.233			0.5	0.2	7.933	8.455	4.2
GILDARDO MENDOZA MATIAS	J. DEPTO. DE COMUNICACIONES WAN	DERFE	28/11/01	8.799	7.919			0.5	0.2	8.619	8.522	4.2
JOSE RAMON PEREZ ZAVALA	J. DEPTO. DE ENLACES DE VOZ Y DATOS	DERFE	28/11/01	8.812	7.931			0.5	0.2	8.631	7.977	3.9
ALBERTO RODOLFO GARCIA AYALA	J. DEPTO. DE DESARROLLO CONCEPTUAL	DERFE	28/11/01	9.188	8.269			0.5	0.2	8.969	8.831	4.4
JOSE MIGUEL QUEZADA ORTEGA	J. DEPTO. DE SEGUIMIENTO ESTATAL	DERFE	28/11/01	9.442	8.498			0.5	0.2	9.198	9.234	4.6
FELIPE TENORIO OTAZANEZ	J. DEPTO. DE EVALUACION Y ANALISIS DE LA DIFUSION	DERFE	28/11/01	9.611	8.650			0.5	0.2	9.350	9.655	4.8
LUZ MARIA HERNANDEZ VITE	J. DEPTO. DE ANALISIS E INTEGRACION	DERFE	01/10/96	8.820	8.838			0.5	0.5	9.838	9.698	4.8
ANDREA TREJO BENAVIDES	J. DEPTO. DE SISTEMATIZACION DE LA INFORMACION	DERFE	28/11/01	9.871	8.884			0.5	0.5	9.884	9.217	4.6
FERNANDO JUAN MONDRAGON CARRERO	J. DEPTO. DE EVALUACION DE PROYECTOS	DERFE	28/11/01	9.616	8.654			0.5	0.2	9.354	9.112	4.5
ROCIO ARNETT SANCHEZ ANDALON	J. DEPTO. DE DESARROLLO Y CONTROL DE PROYECTOS	DERFE	28/11/01	9.620	8.658			0.5	0.2	9.358	9.064	4.4
MARCO ANTONIO MILLAN GALLARDO	TEC. EN SISTEMAS (DIREC. DE PRODUCCION)	DERFE	24/11/99	8.653	7.788			0.5	0.2	8.488	7.635	3.8
VALENTIN SANCHEZ MARTINEZ	TEC. EN SISTEMAS (DIREC. DE EMPADRONAMIENTO Y CREDEN.)	DERFE	16/01/03	9.642	8.678			0.5	0.2	9.378		
MARIA GUADALUPE GUTIERREZ OLIVOS	TEC. OPERATIVO (DIREC. DE PRODUCCION)	DERFE	17/04/97	8.860	7.974			0.5	0.2	8.674	8.413	4.2
GILBERTO GARCIA AQUINO	TEC. OPERATIVO (DIREC. DE PRODUCCION)	DERFE	01/09/93	8.654	7.789			0.5	0.2	8.489	7.026	3.5
ASELA CHAVEZ GOMEZ	TEC. OPERATIVO (DIREC. DE EMPADRONAMIENTO Y CREDEN.)	DERFE	16/06/01	9.520	8.568			0.5	0.2	9.268	8.619	4.3
VACANTE	TEC. OPERATIVO (DIREC. DE CARTOGRAFIA ELECTORAL)	DERFE										
ROSALINDA MORENO MAZA	TEC. OPERATIVO (DIREC. DE PRODUCCION)	DERFE	01/10/96	8.768	7.891			0.5	0.2	8.591	8.516	4.2
JUAN CARBAJAL DIAZ	TEC. OPERATIVO (DIREC. DE VERIFICACION Y DEPURACION)	DERFE	16/12/99	9.018	8.116			0.5	0.2	8.816	8.539	4.2
VACANTE	TEC. OPERATIVO (DIREC. DE PLANEACION)	DERFE										
RICARDO ARAGON FERNANDEZ	TEC. OPERATIVO (DIREC. DE CARTOGRAFIA ELECTORAL)	DERFE	16/06/01	8.478	7.630			0.2	0.2	8.030	8.698	4.3
VACANTE	TEC. OPERATIVO (DIREC. DE CARTOGRAFIA ELECTORAL)	DERFE										
JUAN GERARDO GARCIA MERIDA	TEC. OPERATIVO (DIREC. DE CARTOGRAFIA ELECTORAL)	DERFE	16/09/01	8.168	7.351			0.2	0.2	7.751	8.012	4.0
VACANTE	TEC. OPERATIVO (DIREC. DE CARTOGRAFIA ELECTORAL)	DERFE										
ALBERTO GARCIA SABINO	TEC. OPERATIVO (DIREC. DE VERIFICACION Y DEPURACION)	DERFE	16/06/03	9.120	8.208			0.5	0.2	8.908		
TOMAS CAHETANO LAZCANO	TEC. OPERATIVO (DIREC. DE ESTADISTICA Y DEMOGRAFIA)	DERFE	16/12/99	9.527	8.574			0.5	0.2	9.274	8.343	4.1
HUGO GERARDO GARCIA ROJAS	TEC. OPERATIVO (DIREC. DE PRODUCCION)	DERFE	16/12/99	8.598	7.738			0.5	0.2	8.438	7.746	3.8
VIRGINIA ENRIQUETA LOPEZ RAMIREZ	TEC. OPERATIVO (SECRET. DE LAS COMISIONES DE VIGILANCIA)	DERFE	01/09/93	9.429	8.486			0.5	0.2	9.186	8.664	4.3
JORGE PABLO GONZALEZ	TEC. OPERATIVO (DIREC. DE EMPADRONAMIENTO Y CREDENALIZACION)	DERFE	16/06/03	8.973	8.076			0.5	0.2	8.776		
DIONICIO PAZ PINEDA	TEC. OPERATIVO (DIREC. DE VERIFICACION Y DEPURACION)	DERFE	16/12/99	9.546	8.591			0.5	0.2	9.291	8.883	4.4
ALFONSO MONROY CORREA	TEC. OPERATIVO (DIREC. DE PRODUCCION)	DERFE	01/06/93	8.579	7.721			0.5	0.2	8.421	8.013	4.0

