

JGE78/2004

Acuerdo de la Junta General Ejecutiva del Instituto Federal Electoral por el que se aprueba el dictamen de resultados de la evaluación anual del desempeño de los miembros del Servicio Profesional Electoral correspondiente al ejercicio 2003.

C o n s i d e r a n d o

1. Que conforme a lo dispuesto por el artículo 41, fracción III, de la Constitución Política de los Estados Unidos Mexicanos, el Instituto Federal Electoral es autoridad en la materia, independiente en sus decisiones y funcionamiento y profesional en su desempeño; el cual contara en su estructura con Órganos de Dirección, Ejecutivos, Técnicos y de Vigilancia, siendo que los Órganos Ejecutivos y Técnicos dispondrán del personal calificado necesario para prestar el Servicio Profesional Electoral, cuyas relaciones de trabajo se regirán por la ley Electoral, el Estatuto y las disposiciones que con base en dichos ordenamientos apruebe el Consejo General.
2. Que las disposiciones del Código Federal de Instituciones y Procedimientos Electorales y del Estatuto del Servicio Profesional Electoral y del Personal del Instituto Federal Electoral, regirán las relaciones de trabajo de los servidores del Instituto.
3. Que de conformidad con lo dispuesto en el artículo 86, numeral 1, incisos b) y e), del Código Federal de Instituciones y Procedimientos Electorales, es atribución de la Junta General Ejecutiva del Instituto Federal Electoral fijar los procedimientos administrativos conforme a las Políticas y Programas Generales del Instituto, así como evaluar el desempeño de los miembros del Servicio Profesional Electoral.

4. Que conforme a lo dispuesto por el artículo 95, numeral 1, inciso b), del Código de la Materia, la Dirección Ejecutiva del Servicio Profesional Electoral tiene como atribución cumplir y hacer cumplir las normas y procedimientos del Servicio Profesional Electoral.
5. Que asimismo, el Código Electoral en su artículo 167, numerales 1 y 5, establece que para asegurar el desempeño profesional de las actividades del Instituto Federal Electoral, organizara y desarrollara el Servicio Profesional Electoral teniendo como bases normativas las contenidas en el estatuto.
6. Que de conformidad con lo dispuesto en el artículo 168, párrafo 6 del Código antes citado, la permanencia de los miembros del Servicio en el Instituto Federal Electoral estará sujeta, entre otras condiciones, a la acreditación de la evaluación anual del desempeño.
7. Que el estatuto del Servicio Profesional Electoral y del personal del Instituto Federal Electoral en su artículo 4, fracción I, establece que la Dirección Ejecutiva del Servicio Profesional Electoral, para organizar y desarrollar el servicio y asegurar el desempeño profesional de las actividades del Instituto Federal Electoral, deberá, entre otras actividades, evaluar al personal de carrera conforme a lo establecido en el Estatuto del Servicio Profesional Electoral.
8. Que asimismo, en su artículo 14, fracción IV, el Estatuto vigente establece que corresponde a la Junta General Ejecutiva evaluar el desempeño del Servicio, considerando los informes que le presente la Dirección Ejecutiva del Servicio Profesional Electoral.
9. Que conforme a lo dispuesto por el artículo 18, fracción V del ordenamiento estatutario, corresponde a la Dirección Ejecutiva llevar a cabo, entre otros, los programas de evaluación del desempeño de los miembros del Servicio Profesional Electoral.

- 10.** Que de conformidad con lo que establece el artículo 103 del Estatuto, la evaluación del desempeño se aplicara anualmente a los miembros del Servicio. La Dirección Ejecutiva del Servicio Profesional Electoral instrumentara una evaluación especial para cada Proceso Electoral, cuyos resultados formaran parte de la evaluación anual del desempeño.
- 11.** Que así mismo en su artículo 105 establece que, la evaluación anual del desempeño es aquella que se realiza al término de cada ejercicio, tomando en cuenta las Políticas y Programas Anuales del Instituto y considerando factores de eficacia, eficiencia, principios de actuación, desarrollo laboral, resultados globales y demás factores incluidos en el sistema de evaluación anual del desempeño de los miembros del Servicio Profesional Electoral.
- 12.** Que el Estatuto del Servicio Profesional Electoral y del Personal del Instituto Federal Electoral en su artículo 106, establece que la Junta General Ejecutiva evaluara el desempeño de los miembros del Servicio dentro de los primeros cuatro meses del año siguiente al periodo anual que se evalúa, salvo en Proceso Electoral.
- 13.** Que asimismo, en su artículo 109, el Estatuto en comento faculta a la Dirección Ejecutiva del Servicio Profesional Electoral para recabar las cédulas (hojas de resultados) aplicadas y determinar, a partir de las evaluaciones contenidas en ellas, las calificaciones correspondientes a cada factor de evaluación, así como la calificación final de cada funcionario de carrera.
- 14.** Que de conformidad con el artículo 110 del Estatuto del Servicio Profesional Electoral y del Personal del Instituto Federal Electoral, es facultad de la Junta General Ejecutiva aprobar los proyectos de dictamen de la evaluación del desempeño de los miembros del Servicio que la Dirección Ejecutiva del Servicio Profesional Electoral le presente, sobre la base de las calificaciones que esta haya calculado.

- 15.** Que conforme a lo dispuesto por el artículo 115 del Estatuto, la permanencia del personal de carrera en el Instituto estará sujeta a la aprobación de la evaluación anual del desempeño mediante la obtención de una calificación mínima que establecerá la Dirección Ejecutiva. dicha calificación no podrá ser inferior a seis en una escala de cero a diez.
- 16.** Que la Junta General Ejecutiva aprobó los sistemas de evaluación especial del desempeño de los miembros del Servicio Profesional Electoral para el Proceso Electoral Federal 2002-2003 y el de la evaluación anual del desempeño de los miembros del Servicio Profesional Electoral para el ejercicio 2003, el 22 de noviembre de 2002 y el 16 de diciembre de 2002, respectivamente, en los cuales se establecieron los mecanismos y procedimientos que se implementaron para evaluar el desempeño de los miembros del Servicio.
- 17.** Que la norma número 31 del sistema de evaluación anual del desempeño de los miembros del Servicio ejercicio 2003, establece que el personal de carrera que haya obtenido una calificación entre 6.000 y 6.999 en la evaluación anual del desempeño correspondiente al ejercicio 2003 entrara a un programa especial durante el año inmediato posterior.
- 18.** Que derivado de lo mencionado en el considerando anterior, la Dirección Ejecutiva del Servicio Profesional Electoral tiene la responsabilidad de implementar un programa especial que consiste en un esquema de ponderación de las diferencias que existen en cada uno de los ejercicios evaluados por cada uno de los rubros en los cuales se detectaron deficiencias, ponderación que se refleja en una calificación asignada al factor de evaluación adicional que ponderara el grado de mejoramiento en dichos aspectos, de conformidad con lo dispuesto en el artículo numero 115 del Estatuto.
- 19.** Que de conformidad con el sistema de evaluación anual del desempeño de los miembros del Servicio Profesional Electoral correspondiente al ejercicio 2003 en la norma 13 establece que los resultados obtenidos

por los miembros del Servicio en la evaluación especial del desempeño para el Proceso Electoral Federal 2002-2003 representaran el 75% del peso total de la evaluación anual del desempeño 2003, en tanto que el 25% restante corresponde al resultado de la evaluación del periodo septiembre diciembre de 2003.

- 20.** Que la Junta General Ejecutiva en su sesión ordinaria de fecha 26 de noviembre de 2003, aprobó los proyectos de dictamen de la evaluación especial del desempeño de los miembros del Servicio Profesional Electoral, los cuales contienen los resultados obtenidos por los mismos en dicha evaluación; y que los resultados correspondientes fueron notificados a los miembros del Servicio.
- 21.** Que en términos de objetividad, equidad y justicia valorativa, y en atención a la solicitud realizada por la Dirección Ejecutiva de Organización Electoral a la Dirección Ejecutiva del Servicio Profesional Electoral, la meta uno programada para los cargos de Vocal de Organización de Juntas Locales y Distritales referida a la recepción y entrega del Calendario Anual de Actividades 2003 a sus juntas respectivas, no fue considerada para efectos de la evaluación anual del desempeño correspondiente al ejercicio 2003 en virtud de que su ejecución estaba duplicada con funciones inherentes a los Vocales Ejecutivos de Juntas Locales y Distritales.
- 22.** Que los CC. Ciro Aguirre Lira, Vocal de Secretario en la Junta Distrital 11 en el estado de Guanajuato, y Felipe Ramírez Sandoval, Jefe de Departamento de Procesamiento de Estadísticas Electorales, pese a ser miembros del Servicio Profesional Electoral en activo no fueron valorados en la aplicación de la evaluación anual del desempeño correspondiente al ejercicio 2003 en virtud de que no se contaron con elementos para evaluar su desempeño dadas las comisiones a que fueron encomendados en la Secretaria Ejecutiva del Instituto y a la Dirección Ejecutiva del Servicio Profesional Electoral, respectivamente; por ello la calificación final que obtuvieron en el ejercicio señalado

corresponde a su resultado en la evaluación especial del Proceso Electoral Federal 2002-2003.

23. Que los resultados y dictámenes de la evaluación anual del desempeño correspondiente al ejercicio 2003 fueron presentados por la Dirección Ejecutiva del Servicio Profesional Electoral en un informe a la Comisión del Servicio Profesional Electoral en la sesión ordinaria celebrada el 13 de abril del presente año.

En virtud de los considerandos anteriores y con fundamento en los artículos 41, fracción III de la Constitución Política de los Estados Unidos Mexicanos; 86 numeral 1 incisos b) y e); 95 numeral 1 inciso b); 167 numerales 1 y 5; 168 párrafo 6 del Código Federal de Instituciones y Procedimientos Electorales y 4 fracción I, 14 fracción IV, 18 fracción V; 103, 105, 106, 109, 110 y 115 del Estatuto del Servicio Profesional Electoral y del Personal del Instituto Federal Electoral, la Junta General Ejecutiva emite el siguiente:

A c u e r d o

Primero.- Se aprueba el dictamen que contiene los resultados de la evaluación anual del desempeño de los miembros del Servicio Profesional Electoral correspondiente al ejercicio 2003, conforme a los resultados obtenidos por la Dirección Ejecutiva del Servicio Profesional Electoral derivados de las cédulas aplicadas y que en documento anexo forma parte integrante del presente acuerdo.

Segundo.- La Dirección Ejecutiva del Servicio Profesional Electoral notificará a los miembros del Servicio Profesional Electoral los dictámenes individualizados de la evaluación anual del desempeño correspondiente al ejercicio 2003 sobre la base de las calificaciones aprobadas.

Tercero.- La Dirección Ejecutiva del Servicio Profesional Electoral solicitará a la autoridad instructora competente, o en su caso, determinará el inicio de los procedimientos administrativos para la aplicación de sanciones al personal de carrera que haya obtenido cualquier calificación inferior a la mínima aprobatoria.

**INFORME ESTADISTICO DE RESULTADOS DE LA EVALUACION ANUAL DEL
DESEMPEÑO DE LOS MIEMBROS DEL SERVICIO PROFESIONAL ELECTORAL
CORRESPONDIENTE AL EJERCICIO 2003**

**PUESTOS OCUPADOS Y PERSONAL EVALUADO
DEL SERVICIO PROFESIONAL ELECTORAL**



**INFORME PROFESIONAL DE RESULTADOS DE LA EVALUACION ANUAL
DEL DESEMPEÑO 2003**

PUESTOS EVALUADOS DEL SERVICIO PROFESIONAL ELECTORAL

| AREA | PUESTOS | |
|--------------------------------------|---------------------|-------------|
| | EN CATALOGO GENERAL | EVALUADOS |
| OFICINAS CENTRALES | 297 | 268 |
| ESTRUCTURA DESCONCENTRADA DEL R.F.E. | 376 | 362 |
| ORGANOS DESCONCENTRADOS | 1660 | 1628 |
| COORDINADOR OPERATIVO | 26 | 23 |
| TOTALES | 2359 | 2281 |

INFORME ESTADISTICO DE RESULTADOS
EVALUACION ANUAL DEL DESEMPEÑO DEL EJERCICIO 2003
MIEMBROS EVALUADOS DEL SERVICIO PROFESIONAL ELECTORAL

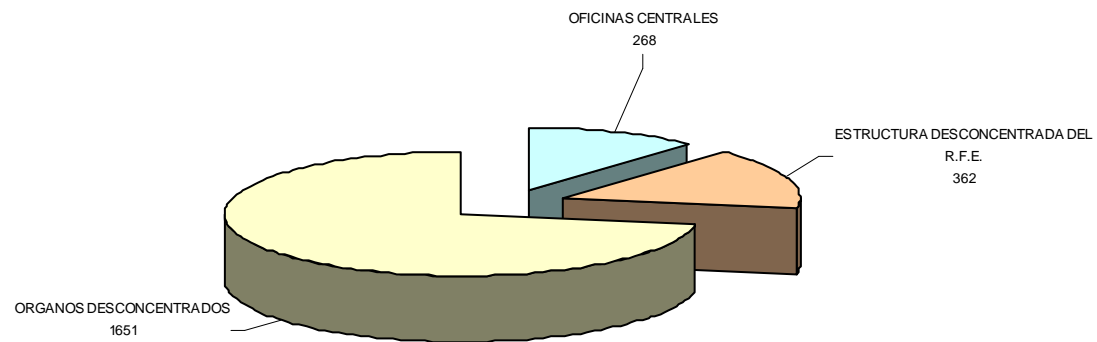

EVALUACION DEL DESEMPEÑO DEL
SERVICIO ESTADISTICO ELECTORAL



INFORME ESTADISTICO DE RESULTADOS DE LA EVALUACION ANUAL
DEL DESEMPEÑO 2003

PROMEDIOS DE EVALUACION DEL DESEMPEÑO POR AREA

| A R E A | EVALUADOS | PROMEDIO |
|---|-----------|----------|
| OFICINAS CENTRALES | 268 | 9.147 |
| ESTRUCTURA DESCONCENTRADA DEL R.F.E. | 362 | 9.264 |
| ORGANOS DESCONCENTRADOS | 1628 | 9.244 |
| COORDINADOR OPERATIVO | 23 | 9.249 |
| PROMEDIO GENERAL | | 9.236 |

PROMEDIO DE EVALUACION POR AREA Y GENERAL

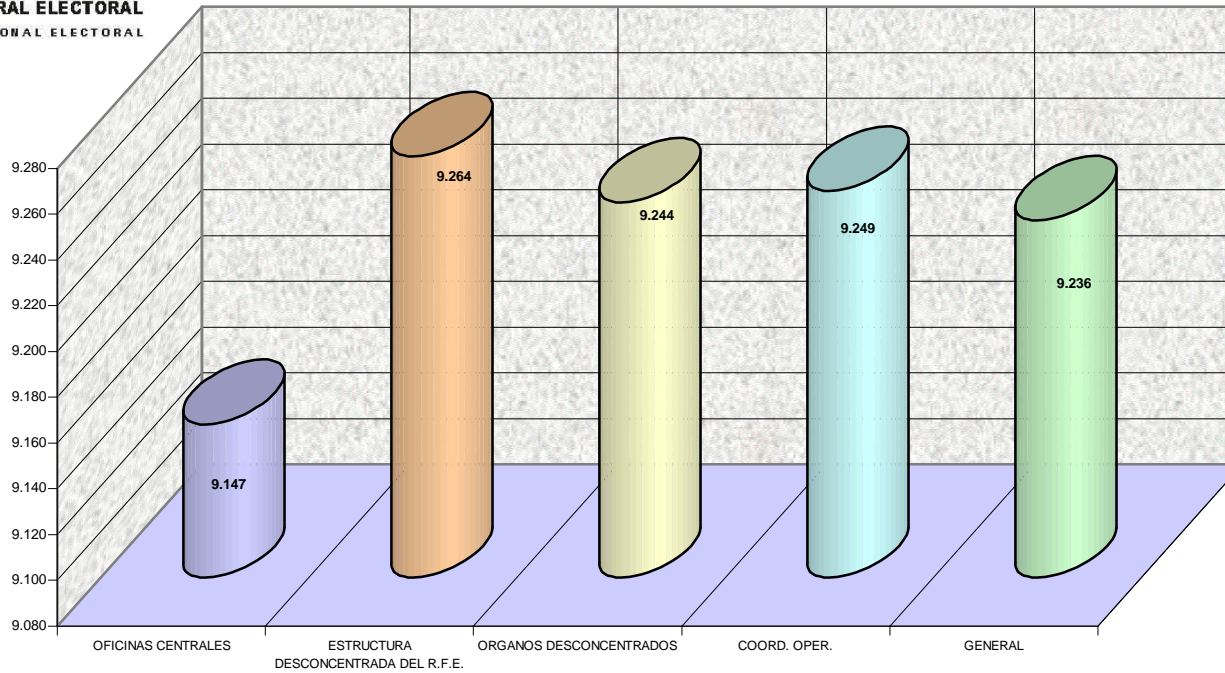

**INFORME ESTADISTICO DE RESULTADOS DE LA EVALUACION ANUAL
 DEL DESEMPEÑO 2003**

**DISTRIBUCION DE RESULTADOS POR RANGO DE EVALUACION
 SERVICIO PROFESIONAL ELECTORAL**

| RANGO DE EVALUACION | FRECUENCIA | PORCENTAJE |
|----------------------------|-------------------|-------------------|
| 0.000 - 5.999 | 2 | 0.09 |
| 6.000 - 6.999 | 3 | 0.13 |
| 7.000 - 8.499 | 181 | 7.93 |
| 8.500 - 8.999 | 416 | 18.24 |
| 9.000 - 10.000 | 1679 | 73.61 |
| TOTAL | 2281 | 100 |

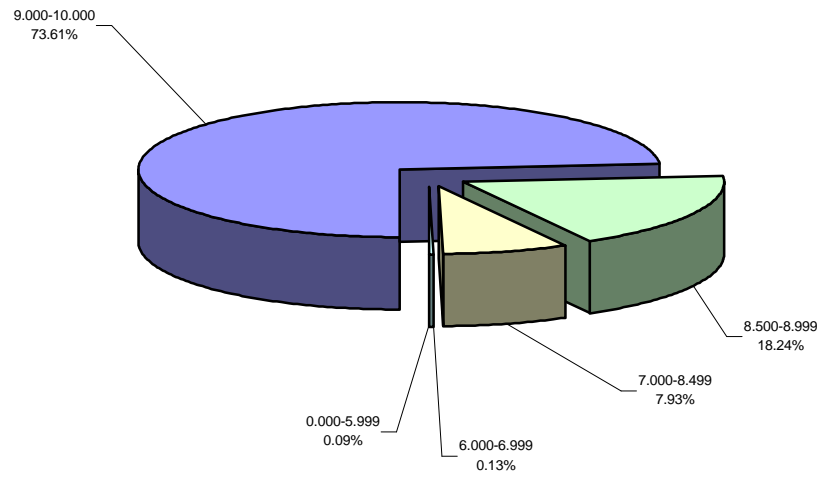

DISTRIBUCION DE RESULTADOS POR RANGO DE EVALUACION DEL
SERVICIO PROFESIONAL ELECTORAL

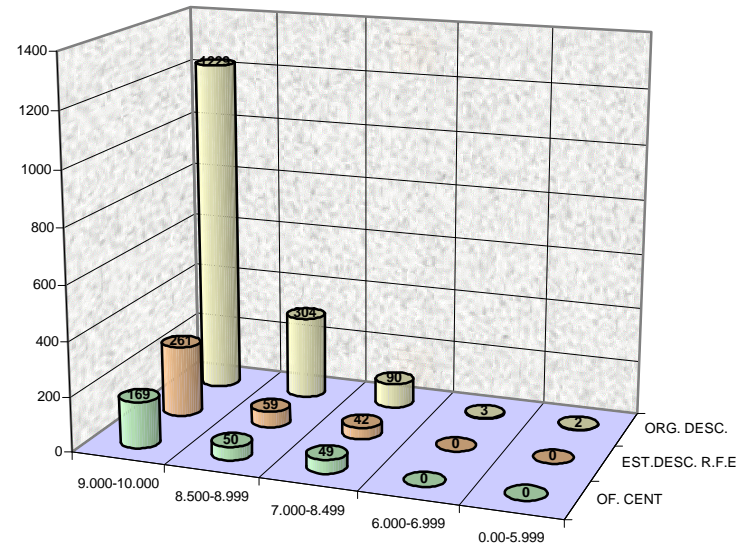

EVALUACION DEL DESEMPEÑO DEL PERSONAL
ADSCRITO A OFICINAS CENTRALES



INFORME ESTADISTICO DE RESULTADOS DE LA EVALUACION ANUAL
DEL DESEMPEÑO EJERCICIO 2003

RESULTADOS PROMEDIO DE EVALUACION EN OFICINAS CENTRALES

| DIRECCION | EVALUADOS | EVALUACION | | | | | | | |
|--|------------|--------------------------|--------------------------------|--------------------------------|--------------------------------|--------------------------------|--------------------------------|------------|---------------|
| | | PROMEDIO DE LA DIRECCION | | | PROMEDIO DE OFICINAS CENTRALES | | | RESULTADOS | |
| | | PROMEDIO | RESULTADOS MENORES AL PROMEDIO | RESULTADOS MAYORES AL PROMEDIO | PROMEDIO | RESULTADOS MENORES AL PROMEDIO | RESULTADOS MAYORES AL PROMEDIO | FAVORABLES | NO FAVORABLES |
| EJECUTIVA DE PRERROGATIVAS Y PARTIDOS POLÍTICOS | 23 | 8.200 | 12 | 11 | 9.147 | 22 | 1 | 23 | 0 |
| EJECUTIVA DE ORGANIZACION ELECTORAL | 72 | 9.289 | 26 | 46 | | 25 | 47 | 72 | 0 |
| EJECUTIVA DE CAPACITACION ELECTORAL Y EDUCACION CIVICA | 46 | 9.495 | 20 | 26 | | 5 | 41 | 46 | 0 |
| EJECUTIVA DEL REGISTRO FEDERAL DE ELECTORES | 127 | 9.111 | 64 | 63 | | 66 | 61 | 127 | 0 |
| TOTALES | 268 | 9.147 | 122 | 146 | | 118 | 150 | 268 | 0 |

LAS COLUMNAS "RESULTADOS MENORES AL PROMEDIO" Y "RESULTADOS MAYORES AL PROMEDIO" INDICAN EL NUMERO DE RESULTADOS DE EVALUACION DEL DESEMPEÑO QUE SON MENORES, O IGUALES Y MAYORES AL PROMEDIO OBTENIDO POR LA DIRECCION O EL AREA, SEGUN CORRESPONDA.

LAS COLUMNAS "FAVORABLES" Y "NO FAVORABLES" INDICAN EL NUMERO DE RESULTADOS IGUALES Y MAYORES, O MENORES RESPECTIVAMENTE, EN RELACION AL PARAMETRO EVALUATORIO CONSIDERADO COMO MINIMO ACEPTABLE.

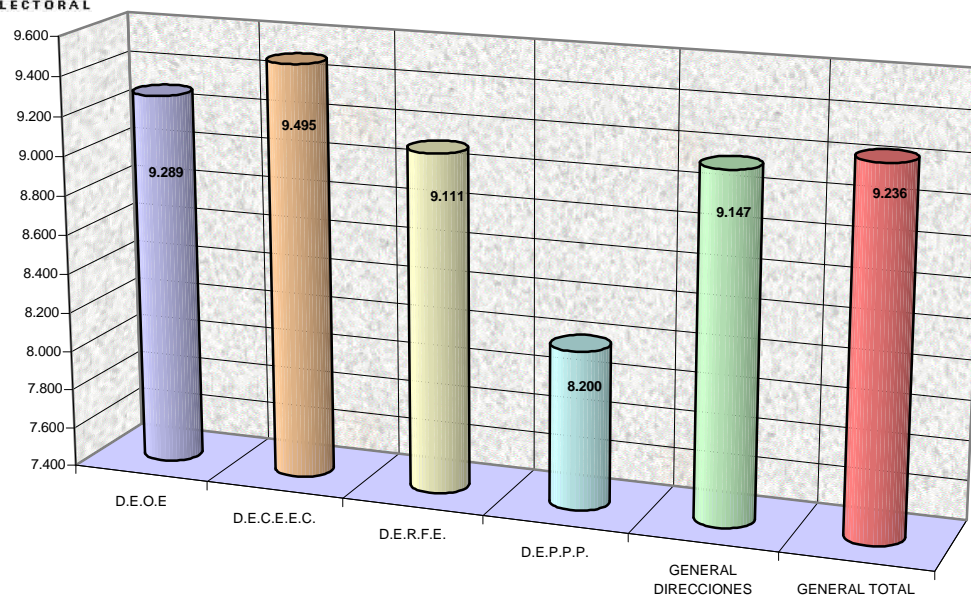



INFORME ESTADISTICO DE RESULTADOS DE LA EVALUACION ANUAL DEL DESEMPEÑO 2003

RESULTADOS PROMEDIO DE EVALUACION EN OFICINAS CENTRALES POR DIRECCION Y PUESTO

| CARGO/ DIRECCION | COORDINADOR | | DIRECTOR | | SUBDIRECTOR | | JEFE DE DEPARTAMENTO | | VISITADOR | | OPERATIVO | | PROMEDIO |
|---|-------------|------------------------|-----------|------------------------|-------------|------------------------|-------------------------|------------------------|-----------|------------------------|-----------|------------------------|--------------|
| | EVALUADOS | EVALUACION PROMEDIO | EVALUADOS | EVALUACION PROMEDIO | EVALUADOS | EVALUACION PROMEDIO | EVALUADOS | EVALUACION PROMEDIO | EVALUADOS | EVALUACION PROMEDIO | EVALUADOS | EVALUACION PROMEDIO | |
| EJECUTIVA DE PRERROGATIVAS Y PARTIDOS POL. | | | 2 | 8.461 | 3 | 8.307 | 6 | 8.565 | | | 12 | 7.947 | 8.200 |
| EJECUTIVA DE ORGANIZACION ELECTORAL | | | 3 | 8.975 | 10 | 9.354 | 23 | 9.079 | 17 | 9.618 | 19 | 9.264 | 9.289 |
| EJECUTIVA DE CAPACITACION ELECT. Y EDUC. CIV. | | | 1 | 9.891 | 5 | 9.365 | 22 | 9.561 | | | 18 | 9.430 | 9.495 |
| EJECUTIVA DEL REGISTRO FEDERAL DE ELECTORES | 2 | 9.065 | 10 | 8.999 | 29 | 9.089 | 69 | 9.162 | | | 17 | 9.010 | 9.111 |
| TOTALES | 2 | 9.065 | 16 | 8.983 | 47 | 9.125 | 120 | 9.189 | 17 | 9.618 | 66 | 9.005 | 9.147 |

INFORME ESTADISTICO DE RESULTADOS
EVALUACION ANUAL DEL DESEMPEÑO DEL EJERCICIO 2003

RESULTADOS PROMEDIO POR PUESTO EN OFICINAS CENTRALES

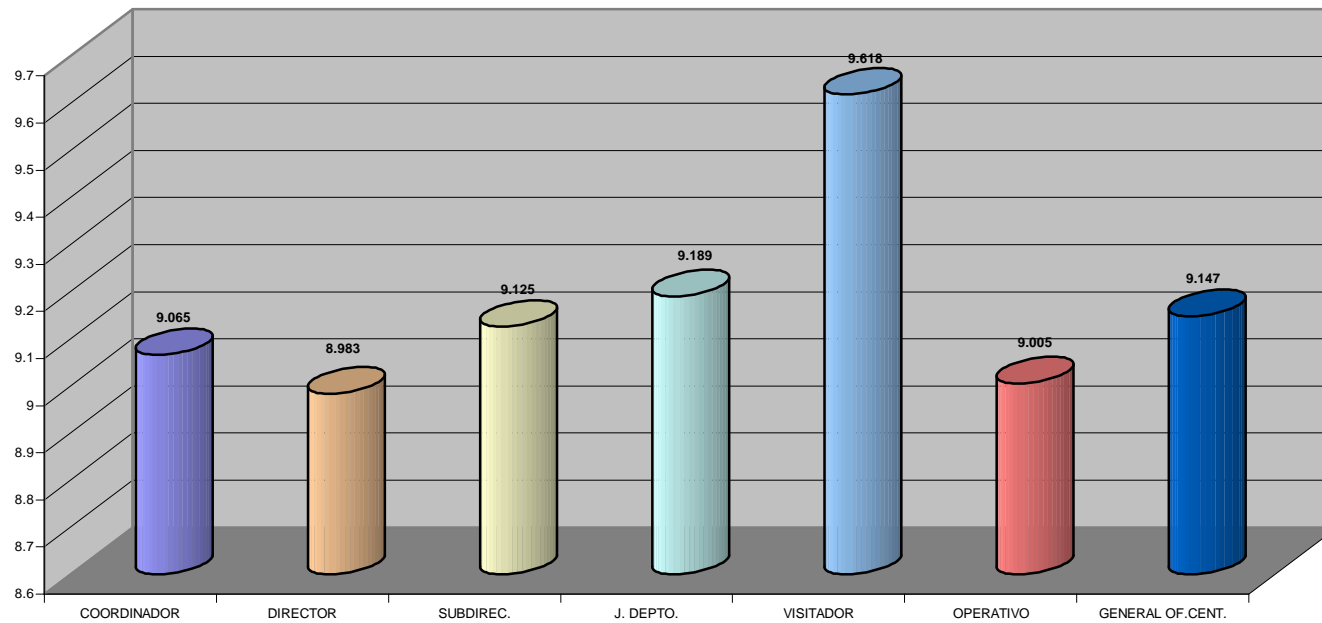

INFORME ESTADISTICO DE RESULTADOS
EVALUACION ANUAL DEL DESEMPEÑO DEL EJERCICIO 2003
PROMEDIO DE EVALUACION POR PUESTO EN LA DIRECCION
EJECUTIVA DE PRERROGATIVAS Y PARTIDOS POLITICOS

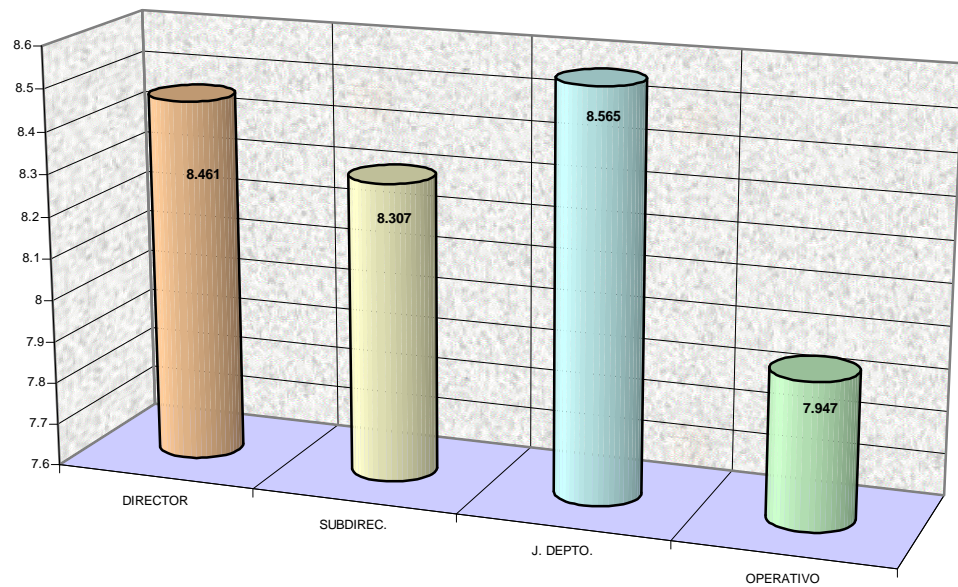

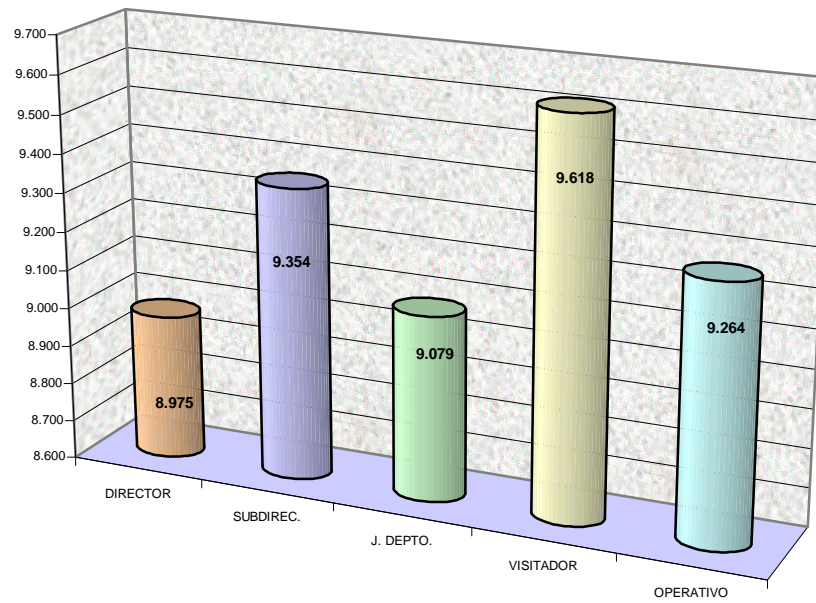

PROMEDIO DE EVALUACION POR PUESTO EN LA DIRECCION EJECUTIVA
DE CAPACITACION ELECTORAL Y EDUCACION CIVICA

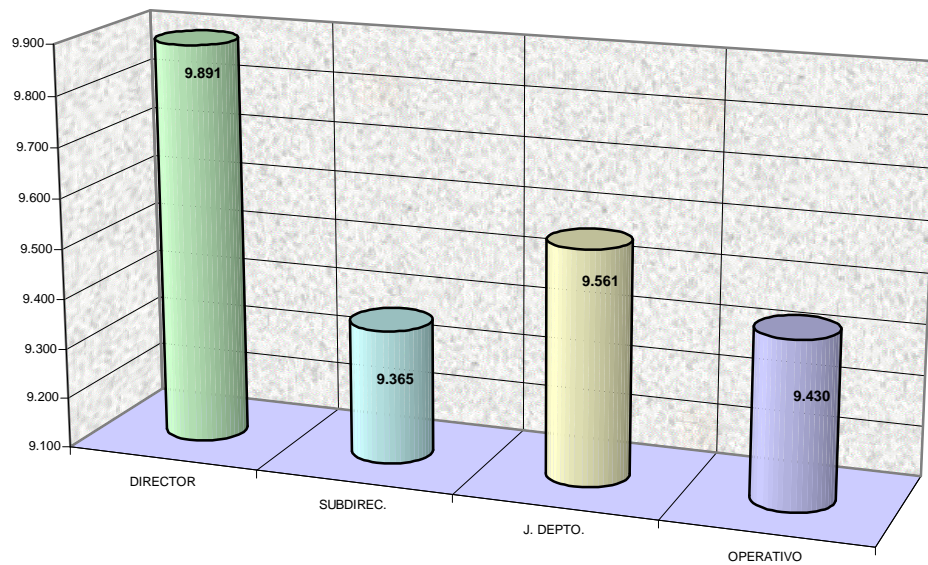

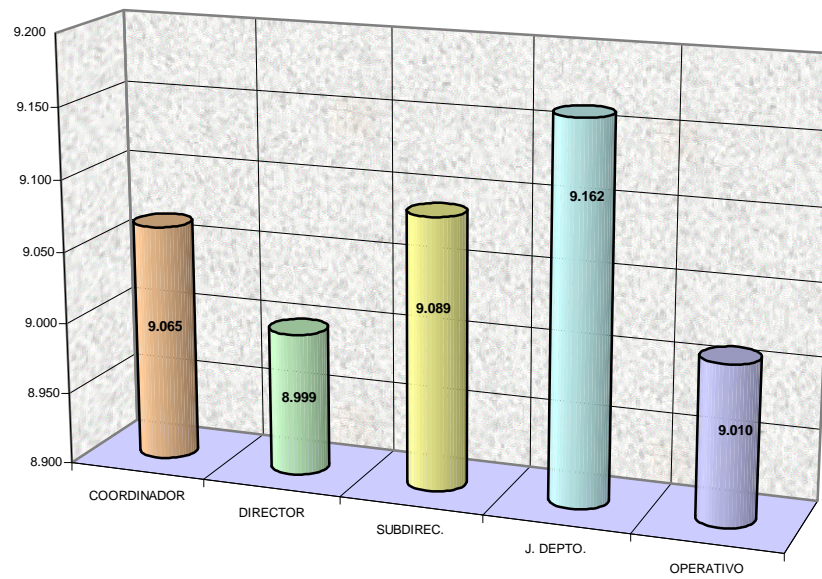

**INFORME ESTADISTICO DE RESULTADOS DE LA EVALUACION ANUAL
 DEL DESEMPEÑO 2003**

**DISTRIBUCION DE RESULTADOS POR RANGO DE EVALUACION
 OFICINAS CENTRALES**

| RANGO DE EVALUACION | FRECUENCIA | PORCENTAJE |
|--------------------------------|-------------------|-------------------|
| 0.000 - 5.999 | 0 | 0.00 |
| 6.000 - 6.999 | 0 | 0.00 |
| 7.000 - 8.499 | 49 | 18.28 |
| 8.500 - 8.999 | 50 | 18.66 |
| 9.000 - 10.000 | 169 | 63.06 |
| TOTAL | 268 | 100.00 |



INFORME ESTADISTICO DE RESULTADOS
EVALUACION ANUAL DEL DESEMPEÑO DEL EJERCICIO 2003

DISTRIBUCION DE RESULTADOS POR RANGO DE EVALUACION
OFICINAS CENTRALES

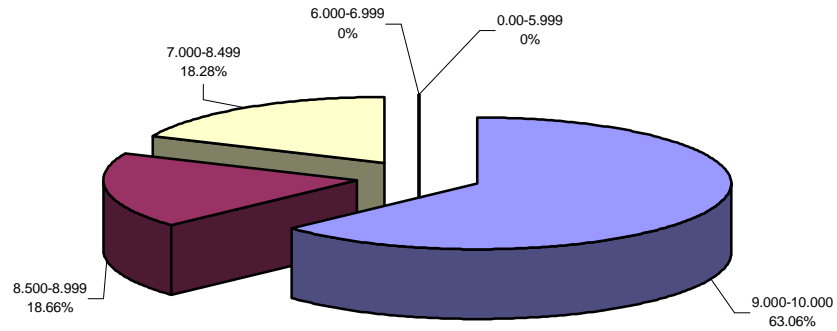

EVALUACION DEL DESEMPEÑO DEL PERSONAL ADSCRITO A LA ESTRUCTURA DESCONCENTRADA DEL R.F.E.



INFORME ESTADISTICO DE RESULTADOS DE LA EVALUACION ANUAL DEL DESEMPEÑO 2003

RESULTADOS PROMEDIO DE EVALUACION EN ESTRUCTURA DESCONCENTRADA DEL R.F.E.

| PUESTO | EVALUADOS | EVALUACION | | | | | | | |
|---|------------|---------------------|--------------------------------|--------------------------------|------------------------------------|--------------------------------|--------------------------------|------------|---------------|
| | | PROMEDIO DEL PUESTO | | | PROMEDIO ESTRUCTURA DESCONCENTRADA | | | RESULTADOS | |
| | | PROMEDIO | RESULTADOS MENORES AL PROMEDIO | RESULTADOS MAYORES AL PROMEDIO | PROMEDIO | RESULTADOS MENORES AL PROMEDIO | RESULTADOS MAYORES AL PROMEDIO | FAVORABLES | NO FAVORABLES |
| JEFE DE MONITOREO A MODULOS | 6 | 9.290 | 3 | 3 | 9.264 | 3 | 3 | 6 | 0 |
| JEFE DE OFICINA DE CARTOGRAFIA ESTATAL | 28 | 9.342 | 13 | 15 | | 10 | 18 | 28 | 0 |
| JEFE DE OFICINA DE SEGUIMIENTO Y ANALISIS LOCAL | 32 | 9.226 | 13 | 19 | | 14 | 18 | 32 | 0 |
| JEFE DE OFICINA DE SEGUIMIENTO Y ANALISIS DISTRITAL | 296 | 9.260 | 115 | 181 | | 115 | 181 | 296 | 0 |
| TOTALES | 362 | 9.264 | | | | | | 362 | 0 |

LAS COLUMNAS "RESULTADOS MENORES AL PROMEDIO" Y "RESULTADOS MAYORES AL PROMEDIO" INDICAN EL NUMERO DE RESULTADOS DE EVALUACION DEL DESEMPEÑO QUE SON MENORES, O IGUALES Y MAYORES AL PROMEDIO OBTENIDO EN EL PUESTO O AREA, SEGUN CORRESPONDA.

LAS COLUMNAS "FAVORABLES" Y "NO FAVORABLES" INDICAN EL NUMERO DE RESULTADOS IGUALES Y MAYORES, O MENORES RESPECTIVAMENTE, EN RELACION AL PARAMETRO EVALUATORIO CONSIDERADO COMO MINIMO ACEPTABLE.

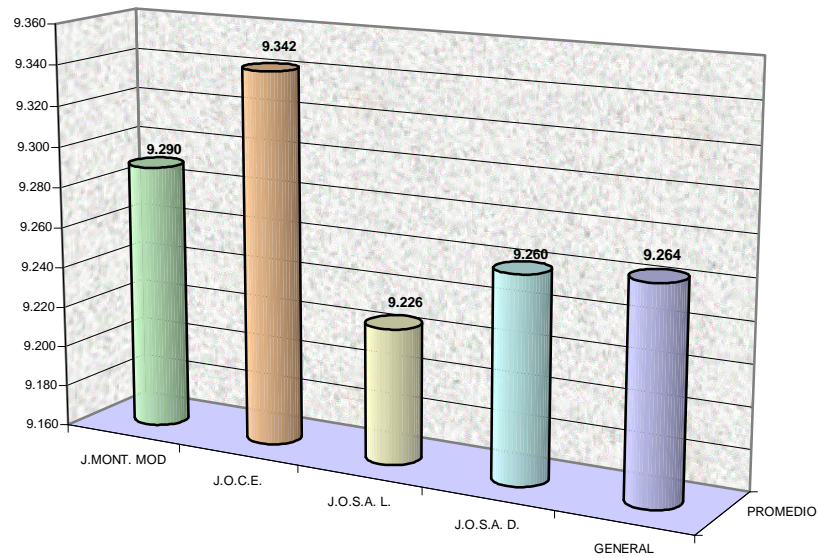

**INFORME ESTADISTICO DE RESULTADOS DE LA EVALUACION ANUAL
 DEL DESEMPEÑO 2003**

**DISTRIBUCION DE RESULTADOS POR RANGO DE EVALUACION
 ESTRUCTURA DESCONCENTRADA DEL R.F.E.**

| RANGO DE EVALUACION | FRECUENCIA | PORCENTAJE |
|--------------------------------|-------------------|-------------------|
| 0.000 - 5.999 | 0 | 0.00 |
| 6.000 - 6.999 | 0 | 0.00 |
| 7.000 - 8.499 | 42 | 11.60 |
| 8.500 - 8.999 | 59 | 16.30 |
| 9.000 - 10.000 | 261 | 72.10 |
| TOTAL | 362 | 100.00 |

INFORME ESTADISTICO DE RESULTADOS
EVALUACION ANUAL DEL DESEMPEÑO DEL EJERCICIO 2003
DISTRIBUCION DE RESULTADOS POR RANGO DE EVALUACION
ESTRUCTURA DESCONCENTRADA DEL R.F.E.

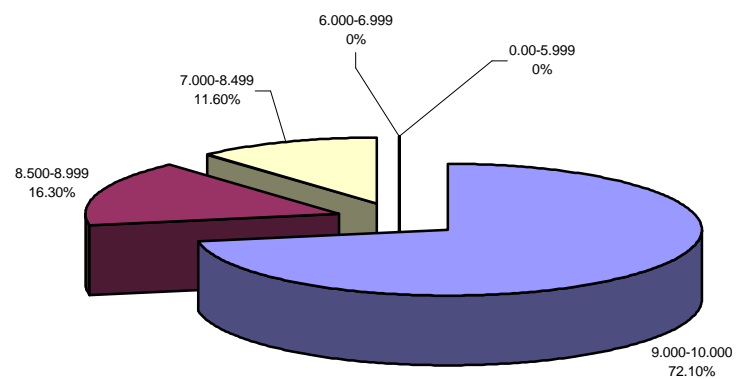

**EVALUACION DEL DESEMPEÑO DEL PERSONAL ADSCRITO A
ORGANOS DESCONCENTRADOS**



**INFORME ESTADISTICO DE RESULTADOS DE LA EVALUACION ANUAL
DEL DESEMPEÑO 2003**

PUESTOS EVALUADOS EN ORGANOS DESCONCENTRADOS

| ENTIDAD | PUESTOS | |
|---------------------|---------------------|-------------|
| | EN CATALOGO GENERAL | EVALUADOS |
| AGUASCALIENTES | 20 | 20 |
| BAJA CALIFORNIA | 35 | 32 |
| BAJA CALIFORNIA SUR | 15 | 15 |
| CAMPECHE | 15 | 10 |
| COAHUILA | 40 | 39 |
| COLIMA | 15 | 15 |
| CHIAPAS | 65 | 61 |
| CHIHUAHUA | 50 | 50 |
| DISTRITO FEDERAL | 155 | 153 |
| DURANGO | 30 | 30 |
| GUANAJUATO | 80 | 78 |
| GUERRERO | 55 | 55 |
| HIDALGO | 40 | 40 |
| JALISCO | 100 | 100 |
| MEXICO | 185 | 181 |
| MICHOACAN | 70 | 70 |
| MORELOS | 25 | 25 |
| NAYARIT | 20 | 20 |
| NUEVO LEON | 60 | 60 |
| OAXACA | 60 | 58 |
| PUEBLA | 80 | 80 |
| QUERETARO | 25 | 25 |
| QUINTANA ROO | 15 | 15 |
| SAN LUIS POTOSI | 40 | 40 |
| SINALOA | 45 | 45 |
| SONORA | 40 | 40 |
| TABASCO | 35 | 34 |
| TAMAULIPAS | 45 | 45 |
| TLAXCALA | 20 | 19 |
| VERACRUZ | 120 | 114 |
| YUCATAN | 30 | 30 |
| ZACATECAS | 30 | 29 |
| TOTALES | 1660 | 1628 |

**INFORME ESTADISTICO DE RESULTADOS DE LA EVALUACION ANUAL
DEL DESEMPEÑO 2003**

RESULTADOS PROMEDIO DE EVALUACION EN ORGANOS DESCONCENTRADOS POR ENTIDAD (ORDEN DESCENDENTE)

| ENTIDAD | EVALUADOS | R E S U L T A D O S | | |
|---------------------|-------------|---------------------|---------------------|---------------------|
| | | PROMEDIO ENTIDAD | MENORES AL PROMEDIO | MAYORES AL PROMEDIO |
| SINALOA | 45 | 9.616 | 22 | 23 |
| HIDALGO | 40 | 9.463 | 21 | 19 |
| NUEVO LEON | 60 | 9.433 | 22 | 38 |
| AGUASCALIENTES | 20 | 9.431 | 11 | 9 |
| DISTRITO FEDERAL | 153 | 9.407 | 58 | 95 |
| GUANAJUATO | 78 | 9.388 | 31 | 47 |
| QUERETARO | 25 | 9.364 | 14 | 11 |
| TLAXCALA | 19 | 9.360 | 7 | 12 |
| JALISCO | 100 | 9.357 | 39 | 61 |
| GUERRERO | 55 | 9.340 | 27 | 28 |
| TABASCO | 34 | 9.335 | 14 | 20 |
| MEXICO | 181 | 9.323 | 81 | 100 |
| YUCATAN | 30 | 9.319 | 11 | 19 |
| VERACRUZ | 114 | 9.313 | 51 | 63 |
| QUINTANA ROO | 15 | 9.306 | 6 | 9 |
| SONORA | 40 | 9.285 | 13 | 27 |
| CHIHUAHUA | 50 | 9.280 | 22 | 28 |
| BAJA CALIFORNIA | 32 | 9.271 | 15 | 17 |
| CAMPECHE | 10 | 9.244 | 5 | 5 |
| TAMAULIPAS | 45 | 9.228 | 17 | 28 |
| COLIMA | 15 | 9.223 | 6 | 9 |
| OAXACA | 58 | 9.221 | 25 | 33 |
| PUEBLA | 80 | 9.105 | 35 | 45 |
| SAN LUIS POTOSI | 40 | 9.091 | 21 | 19 |
| MORELOS | 25 | 9.088 | 10 | 15 |
| NAYARIT | 20 | 9.021 | 7 | 13 |
| ZACATECAS | 29 | 9.010 | 14 | 15 |
| CHIAPAS | 61 | 8.894 | 27 | 34 |
| BAJA CALIFORNIA SUR | 15 | 8.876 | 4 | 11 |
| MICHOACAN | 70 | 8.833 | 38 | 32 |
| DURANGO | 30 | 8.758 | 13 | 17 |
| COAHUILA | 39 | 8.587 | 12 | 27 |
| TOTALES | 1628 | 9.244 | | |

INFORME ESTADISTICO DE RESULTADOS
EVALUACION ANUAL DEL DESEMPEÑO DEL EJERCICIO 2003
RESULTADOS PROMEDIOS DE EVALUACION EN ORGANOS DESCONCENTRADOS
(ORDEN DESCENDENTE)

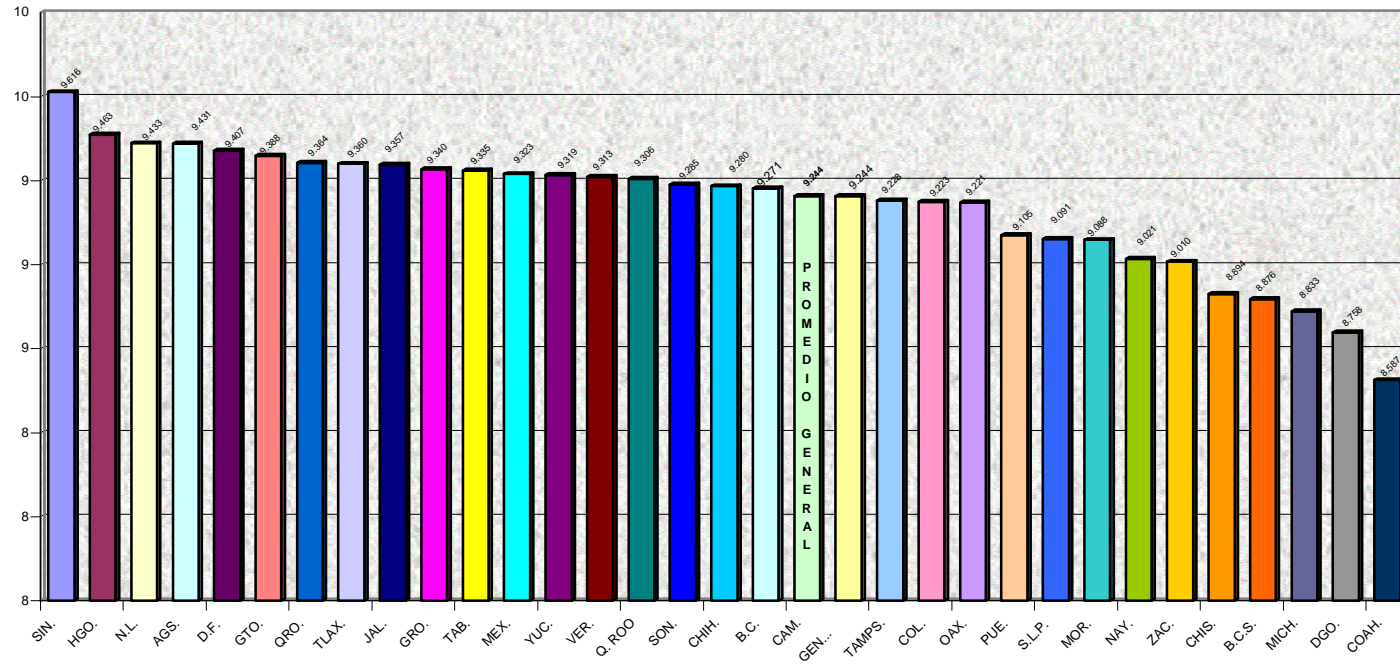

**INFORME ESTADISTICO DE RESULTADOS DE LA EVALUACION ANUAL
DEL DESEMPEÑO 2003**

RESULTADOS PROMEDIO DE EVALUACION EN ORGANOS DESCONCENTRADOS POR ENTIDAD

| ENTIDAD | EVALUADOS | EVALUACION | | | | | | | |
|---------------------|-------------|------------------|--------------------------------|--------------------------------|----------------------------------|--------------------------------|--------------------------------|-------------|---------------|
| | | PROMEDIO ENTIDAD | | | PROMEDIO ORGANOS DESCONCENTRADOS | | | RESULTADOS | |
| | | PROMEDIO | RESULTADOS MENORES AL PROMEDIO | RESULTADOS MAYORES AL PROMEDIO | PROMEDIO | RESULTADOS MENORES AL PROMEDIO | RESULTADOS MAYORES AL PROMEDIO | FAVORABLES | NO FAVORABLES |
| AGUASCALIENTES | 20 | 9.431 | 11 | 9 | 9.244 | 3 | 17 | 20 | 0 |
| BAJA CALIFORNIA | 32 | 9.271 | 15 | 17 | | 15 | 17 | 32 | 0 |
| BAJA CALIFORNIA SUR | 15 | 8.876 | 4 | 11 | | 13 | 2 | 15 | 0 |
| CAMPECHE | 10 | 9.244 | 5 | 5 | | 5 | 5 | 10 | 0 |
| COAHUILA | 39 | 8.587 | 12 | 27 | | 35 | 4 | 38 | 1 |
| COLIMA | 15 | 9.223 | 6 | 9 | | 7 | 8 | 15 | 0 |
| CHIAPAS | 61 | 8.894 | 27 | 34 | | 45 | 16 | 61 | 0 |
| CHIHUAHUA | 50 | 9.280 | 22 | 28 | | 20 | 30 | 50 | 0 |
| DISTRITO FEDERAL | 153 | 9.407 | 58 | 95 | | 39 | 114 | 153 | 0 |
| DURANGO | 30 | 8.758 | 13 | 17 | | 27 | 3 | 30 | 0 |
| GUANAJUATO | 78 | 9.388 | 31 | 47 | | 18 | 60 | 78 | 0 |
| GUERRERO | 55 | 9.340 | 27 | 28 | | 22 | 33 | 55 | 0 |
| HIDALGO | 40 | 9.463 | 21 | 19 | | 8 | 32 | 40 | 0 |
| JALISCO | 100 | 9.357 | 39 | 61 | | 30 | 70 | 100 | 0 |
| MEXICO | 181 | 9.323 | 81 | 100 | | 75 | 106 | 181 | 0 |
| MICHOACAN | 70 | 8.833 | 38 | 32 | | 61 | 9 | 70 | 0 |
| MORELOS | 25 | 9.088 | 10 | 15 | | 13 | 12 | 25 | 0 |
| NAYARIT | 20 | 9.021 | 7 | 13 | | 13 | 7 | 20 | 0 |
| NUEVO LEON | 60 | 9.433 | 22 | 38 | | 16 | 44 | 60 | 0 |
| OAXACA | 58 | 9.221 | 25 | 33 | | 27 | 31 | 58 | 0 |
| PUEBLA | 80 | 9.105 | 35 | 45 | | 42 | 38 | 80 | 0 |
| QUERETARO | 25 | 9.364 | 14 | 11 | | 9 | 16 | 25 | 0 |
| QUINTANA ROO | 15 | 9.306 | 6 | 9 | | 6 | 9 | 15 | 0 |
| SAN LUIS POTOSI | 40 | 9.091 | 21 | 19 | | 26 | 14 | 40 | 0 |
| SINALOA | 45 | 9.616 | 22 | 23 | | 6 | 39 | 45 | 0 |
| SONORA | 40 | 9.285 | 13 | 27 | | 10 | 30 | 39 | 1 |
| TABASCO | 34 | 9.335 | 14 | 20 | | 9 | 25 | 34 | 0 |
| TAMAULIPAS | 45 | 9.228 | 17 | 28 | | 18 | 27 | 45 | 0 |
| TLAXCALA | 19 | 9.360 | 7 | 12 | 6 | 13 | 19 | 0 | |
| VERACRUZ | 114 | 9.313 | 51 | 63 | 39 | 75 | 114 | 0 | |
| YUCATAN | 30 | 9.319 | 11 | 19 | 9 | 21 | 30 | 0 | |
| ZACATECAS | 29 | 9.010 | 14 | 15 | 18 | 11 | 29 | 0 | |
| TOTALES | 1628 | 9.244 | | | | | | 1626 | 2 |

**INFORME ESTADISTICO DE RESULTADOS DE LA EVALUACION ANUAL
DEL DESEMPEÑO 2003**

RESULTADOS PROMEDIO DE EVALUACION EN ORGANOS DESCONCENTRADOS POR CIRCUNSCRIPCION

| CIRCUNSC. | ENTIDAD | EVALUADOS | PROMEDIO ENTIDAD | PROMEDIO POR CIRCUNSCRIPCION | RESULTADOS MENORES AL PROMEDIO | RESULTADOS MAYORES AL PROMEDIO |
|-----------|---------------------|-----------|------------------|------------------------------|--------------------------------|--------------------------------|
| I | BAJA CALIFORNIA | 32 | 9.271 | 9.335 | 16 | 16 |
| | BAJA CALIFORNIA SUR | 15 | 8.876 | | 14 | 1 |
| | COLIMA | 15 | 9.223 | | 8 | 7 |
| | GUANAJUATO | 78 | 9.388 | | 25 | 53 |
| | JALISCO | 100 | 9.357 | | 38 | 62 |
| | NAYARIT | 20 | 9.021 | | 15 | 5 |
| | SINALOA | 45 | 9.616 | | 9 | 36 |
| | SONORA | 40 | 9.285 | | 16 | 24 |
| II | AGUASCALIENTES | 20 | 9.431 | 9.143 | 2 | 18 |
| | COAHUILA | 39 | 8.587 | | 33 | 6 |
| | CHIHUAHUA | 50 | 9.280 | | 15 | 35 |
| | DURANGO | 30 | 8.758 | | 25 | 5 |
| | NUEVO LEON | 60 | 9.433 | | 12 | 48 |
| | QUERETARO | 25 | 9.364 | | 5 | 20 |
| | SAN LUIS POTOSI | 40 | 9.091 | | 23 | 17 |
| | TAMAULIPAS | 45 | 9.228 | | 17 | 28 |
| ZACATECAS | 29 | 9.010 | 15 | 14 | | |
| III | CAMPECHE | 10 | 9.244 | 9.217 | 4 | 6 |
| | CHIAPAS | 61 | 8.894 | | 42 | 19 |
| | OAXACA | 58 | 9.221 | | 25 | 33 |
| | QUINTANA ROO | 15 | 9.306 | | 5 | 10 |
| | TABASCO | 34 | 9.335 | | 9 | 25 |
| | VERACRUZ | 114 | 9.313 | | 34 | 80 |
| | YUCATAN | 30 | 9.319 | | 8 | 22 |
| IV | DISTRITO FEDERAL | 153 | 9.407 | 9.310 | 47 | 106 |
| | HIDALGO | 40 | 9.463 | | 10 | 30 |
| | MORELOS | 25 | 9.088 | | 16 | 9 |
| | PUEBLA | 80 | 9.105 | | 47 | 33 |
| | TLAXCALA | 19 | 9.360 | | 7 | 12 |
| V | GUERRERO | 55 | 9.340 | 9.214 | 20 | 35 |
| | MEXICO | 181 | 9.323 | | 71 | 110 |
| | MICHOACAN | 70 | 8.833 | | 61 | 9 |

INFORME ESTADISTICO DE RESULTADOS
EVALUACION ANUAL DEL DESEMPEÑO DEL EJERCICIO 2003
PROMEDIO POR CIRCUNSCRIPCION PLURINOMINAL CON RESPECTO
AL GENERAL DE ORGANOS DESCONCENTRADOS

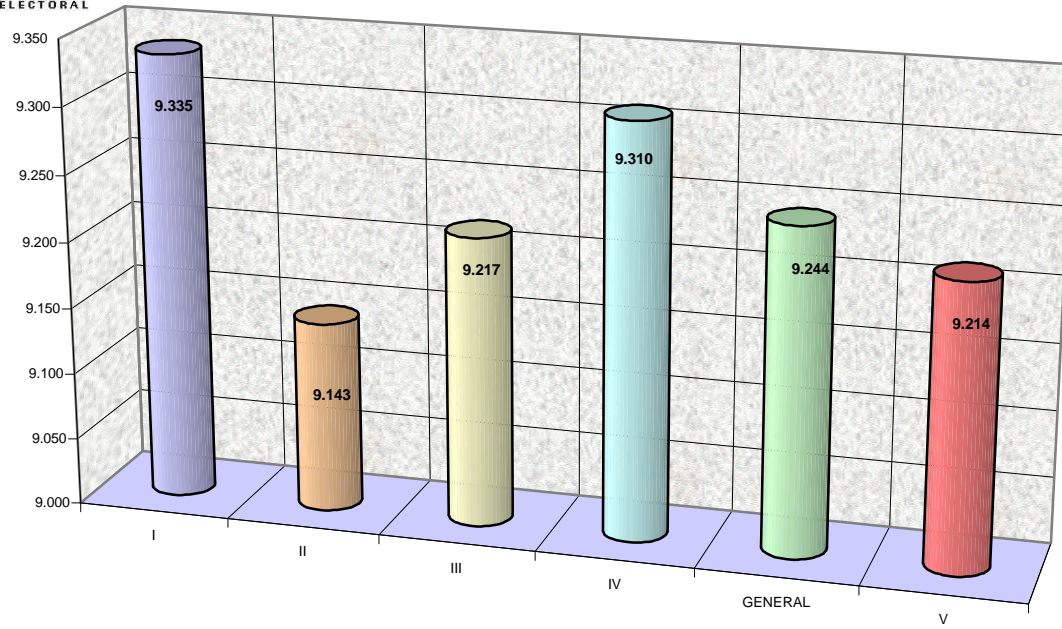

INFORME ESTADISTICO DE RESULTADOS DE LA EVALUACION ANUAL
 DEL DESEMPEÑO 2003

PROMEDIOS DE EVALUACION POR PUESTO

| PUESTO | PROMEDIO |
|---------------------------------|----------|
| VOCAL EJECUTIVO LOCAL | 9.039 |
| VOCAL SECRETARIO LOCAL | 9.138 |
| VOCAL DE CAPACITACION LOCAL | 9.128 |
| VOCAL DE ORGANIZACION LOCAL | 9.343 |
| VOCAL DEL REGISTRO LOCAL | 9.284 |
| COORDINADOR OPERATIVO | 9.249 |
| VOCAL EJECUTIVO DISTRITAL | 9.289 |
| VOCAL SECRETARIO DISTRITAL | 9.284 |
| VOCAL DE CAPACITACION DISTRITAL | 9.070 |
| VOCAL DE ORGANIZACION DISTRITAL | 9.325 |
| VOCAL DEL REGISTRO DISTRITAL | 9.284 |

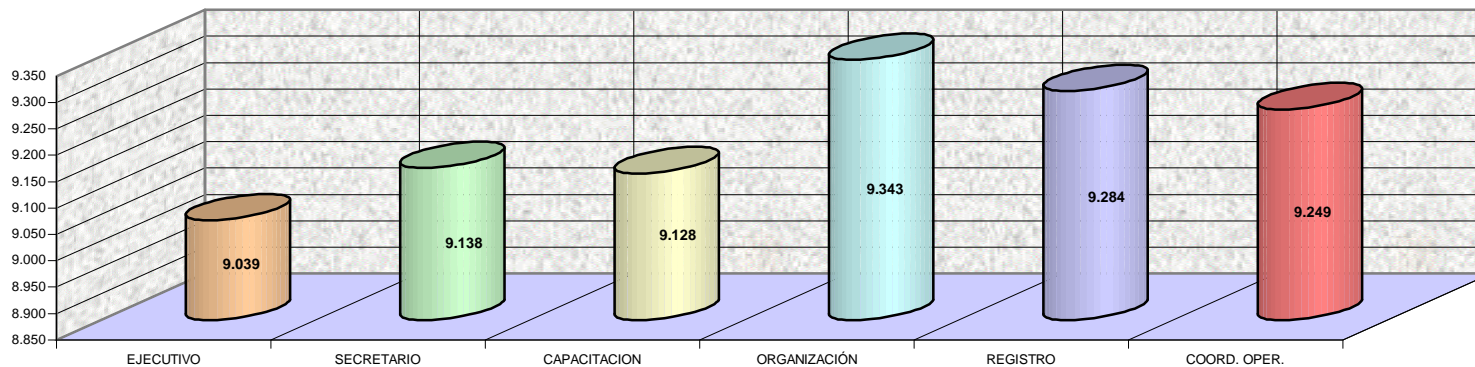

PROMEDIO DE EVALUACION POR VOCALIA
JUNTAS DISTRITALES

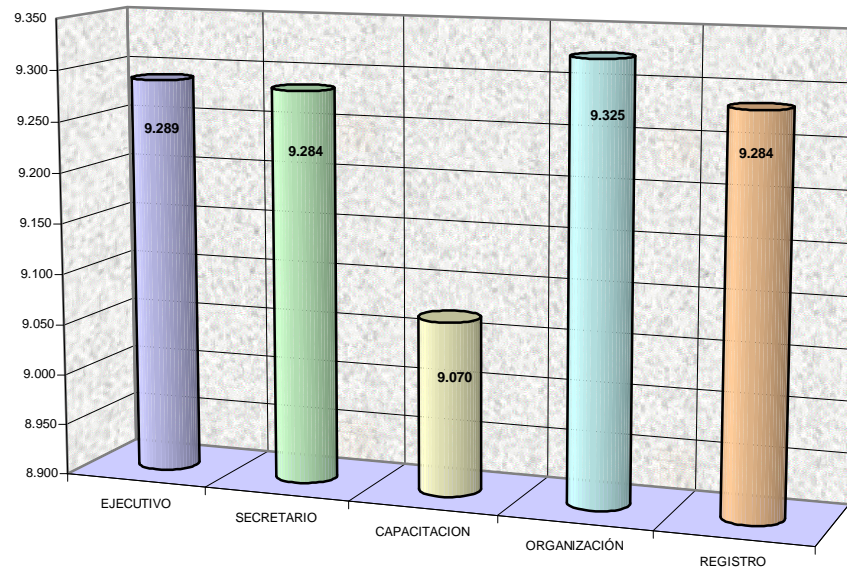

**INFORME ESTADISTICO DE RESULTADOS DE LA EVALUACION ANUAL
 DEL DESEMPEÑO EJERCICIO 2003**

DISTRIBUCION DE RESULTADOS POR RANGO DE EVALUACION JUNTAS LOCALES Y DISTRITALES EJECUTIVAS

| RANGO DE EVALUACION | FRECUENCIA | PORCENTAJE |
|----------------------------|-------------------|-------------------|
| 0.000 - 5.999 | 2 | 0.37 |
| 6.000 - 6.999 | 3 | 0.18 |
| 7.000 - 8.499 | 90 | 5.29 |
| 8.500 - 8.999 | 304 | 18.67 |
| 9.000 - 10.000 | 1229 | 75.49 |
| TOTAL | 1628 | 100 |

INFORME ESTADISTICO DE RESULTADOS
EVALUACION ANUAL DEL DESEMPEÑO DEL EJERCICIO 2003
DISTRIBUCION DE RESULTADOS POR RANGO DE EVALUACION
ORGANOS DESCONCENTRADOS

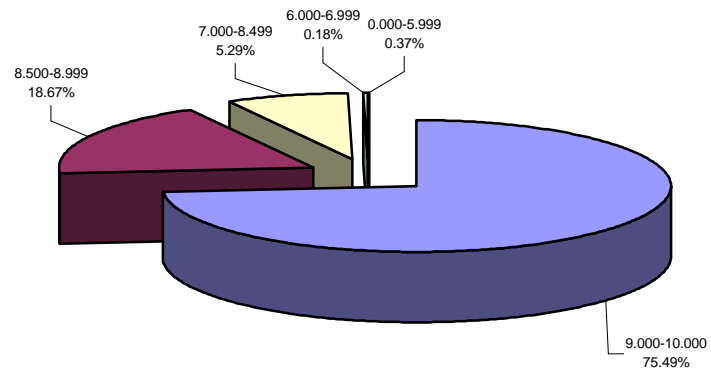

**DICTAMEN DE RESULTADOS DE LA EVALUACION ANUAL DEL
DESEMPEÑO DE LOS MIEMBROS DEL SERVICIO PROFESIONAL ELECTORAL
CORRESPONDIENTE AL EJERCICIO 2003**

**REPORTE DE CALIFICACIONES
OFICINAS CENTRALES**

**DIRECCION DE FORMACION, EVALUACION Y PROMOCION
EVALUACION ANUAL DEL DESEMPEÑO 2003**

OFICINAS CENTRALES

| NOMBRE | ADSCRIPCION | PUESTO/CARGO | FECHA DE INGRESO | EVALUACION PERIODO SEPTIEMBRE-DICIEMBRE | | | | | | EVAL ESPECIAL 2002-2003 75% | EVAL ANUAL 2003 | DESARROLLO LABORAL | EVALUACION ANUAL 2003 FINAL |
|------------------------------------|-------------|--|------------------|---|----------|------------|---------------------|-------------------|----------------------|-----------------------------|-----------------|--------------------|-----------------------------|
| | | | | ESTANDARES | EFICACIA | EFICIENCIA | EFICACIA EFICIENCIA | TRABAJO EN EQUIPO | EVALUACION FINAL 25% | | | | |
| VACANTE | DERFE | COORD. DE ACTUALIZACION EN CAMPO DEL PADRON ELECTORAL | | | | | | | | | | | |
| FLAVIO CIENFUEGOS VALENCIA | DERFE | COORD. DE CONTROL DEL PADRON ELECTORAL | 19-Jun-02 | 9.487 | 8.459 | 8.489 | 8.460 | 8.304 | 8.693 | 9.167 | 9.049 | 0.050 | 9.099 |
| SANTIAGO ERNESTO AGUIRRE CAMARA | DERFE | COORD. DE PLANEACION Y EVALUACION | 01-Jul-02 | 9.487 | 8.104 | 8.636 | 8.131 | 8.807 | 8.571 | 8.984 | 8.881 | 0.150 | 9.031 |
| ALEJANDRO SANCHEZ BAEZ | DERFE | DIRECTOR DE LA UNIDAD DE APOYO CONSULTIVO EN MATERIA REGISTRAL | 28-Nov-01 | 9.834 | 8.282 | 9.091 | 8.322 | 10.000 | 8.952 | 9.140 | 9.093 | | 9.093 |
| LEOBARDO JAVIER MENDOZA CASTILLO | DERFE | SECRETARIO DE LAS COMISIONES DE VIGILANCIA | 12-Nov-99 | 9.487 | 8.193 | 8.636 | 8.215 | 9.148 | 8.673 | 8.836 | 8.795 | 0.100 | 8.895 |
| MIGUEL ANGEL ROJANO LOPEZ | DERFE | DIR. DE CARTOGRAFIA ELECTORAL | 10-Mar-98 | 9.663 | 10.000 | 9.091 | 9.955 | 10.000 | 9.886 | 9.713 | 9.756 | 0.100 | 9.856 |
| ADALBERTO FRANCO BERNAL | DERFE | DIR. DE EMPADRONAMIENTO Y CREDENCIALIZACION | 01-May-92 | 8.880 | 9.805 | 8.863 | 9.758 | 9.830 | 9.549 | 8.210 | 8.545 | 0.050 | 8.595 |
| VICTOR HUGO ORDONEZ GONZALEZ | DERFE | DIR. DE VERIFICACION Y DEPURACION | 28-Nov-01 | 9.203 | 9.091 | 8.863 | 9.079 | 9.148 | 9.120 | 8.577 | 8.713 | | 8.713 |
| ARTURO GONZALEZ MORALES | DERFE | DIR. DE ESTADISTICA Y DEMOGRAFIA | 28-Nov-01 | 9.321 | 9.394 | 8.863 | 9.367 | 9.830 | 9.425 | 8.378 | 8.640 | 0.050 | 8.690 |
| SERGIO MARTINEZ GONZALEZ | DERFE | DIR. DE DESARROLLO DE SISTEMAS | 19-Jun-02 | 9.365 | 9.318 | 9.318 | 9.318 | 8.304 | 9.178 | 8.925 | 8.988 | 0.100 | 9.088 |
| SERGIO BERNAL ROJAS | DERFE | DIR. DE PRODUCCION | 28-Nov-01 | 9.925 | N-E | N-E | N-E | 8.304 | 9.195 | 8.527 | 8.694 | 0.050 | 8.744 |
| ALEJANDRO SOSA DURAN | DERFE | DIR. DE SOPORTE TEC. | 01-Oct-96 | 9.288 | 8.909 | 9.318 | 8.929 | 8.807 | 9.001 | 8.700 | 8.775 | 0.050 | 8.825 |
| JOSE VICTOR CHAVEZ COLLUNGA | DERFE | DIR. DE PLANEACION | 28-Nov-01 | 9.834 | 9.045 | 9.773 | 9.082 | 8.807 | 9.228 | 9.372 | 9.336 | 0.150 | 9.486 |
| JUAN MANUEL VAZQUEZ BARAJAS | DERFE | SUBDIR. DE SEGUIMIENTO NORMATIVO EN MATERIA REGISTRAL | 16-Jun-01 | 10.000 | 10.000 | 10.000 | 10.000 | 10.000 | 10.000 | 9.936 | 9.952 | | 9.952 |
| MIGUEL GONZALEZ GALVAN | DERFE | SUBDIR. DE APOYO Y SUPERVISION EN MATERIA REGISTRAL | 28-Nov-01 | 9.562 | 8.636 | 8.193 | 8.614 | 10.000 | 9.059 | 9.731 | 9.563 | | 9.563 |
| JOSE JULIO RIVERO ANTUNA | DERFE | SUBDIR. DE SUPERVISION, CONCERTACION Y SEG. DEL SECRETARIADO | 16-Jun-91 | 9.834 | 9.045 | 9.545 | 9.070 | 9.148 | 9.273 | 9.546 | 9.478 | 0.100 | 9.578 |
| EMILIO LUIS CASTILLO CASTRO | DERFE | SUBDIR. DEL SISTEMA GEOGRAFICO ELECTORAL | 28-Nov-01 | 9.120 | 8.636 | 9.091 | 8.659 | 9.489 | 8.899 | 8.679 | 8.734 | | 8.734 |
| JOSE EFRAIN MORALES JURADO | DERFE | SUBDIR. DE ACTUALIZACION CARTOGRAFICA Y CONTROL OPERATIVO | 28-Nov-01 | 10.000 | 9.727 | 10.000 | 9.741 | 10.000 | 9.844 | 9.966 | 9.936 | 0.075 | 10.000 |
| LUIS RUVALCABA PEREZ | DERFE | SUBDIR. DE DIGITALIZACION CARTOGRAFICA | 01-Abr-96 | 9.909 | 8.807 | 9.773 | 8.855 | 10.000 | 9.290 | 9.908 | 9.754 | 0.150 | 9.904 |
| ISABEL BETANCOURT MONTALVO | DERFE | SUBDIR. DE INVESTIGACION, DESARROLLO Y GEOPROCESAMIENTO | 01-Abr-96 | 10.000 | 10.000 | 10.000 | 10.000 | 10.000 | 10.000 | 9.974 | 9.980 | 0.050 | 10.000 |
| ELSA ETELVINA SANCHEZ DIAZ | DERFE | SUBDIR. DE NORMATIVIDAD OPERATIVA | 31-Ene-00 | 9.925 | 10.000 | 9.773 | 9.989 | 9.830 | 9.949 | 9.411 | 9.545 | 0.150 | 9.695 |
| OLGA GONZALEZ MARTINEZ | DERFE | SUBDIR. DE SEGUIMIENTO Y CONTROL DE PROGRAMAS DE CAMPO | 28-Nov-01 | 9.440 | 9.454 | 9.318 | 9.448 | 9.830 | 9.503 | 8.888 | 9.042 | 0.150 | 9.192 |
| PABLO DAVID TREJO PINON | DERFE | SUBDIR. DE CONCERTACION CON REGISTRO CIVIL | 28-Nov-01 | 9.592 | 9.545 | 9.545 | 9.545 | 9.148 | 9.497 | 8.676 | 8.881 | | 8.881 |
| ELENA VAZQUEZ ALTAMIRANO | DERFE | SUBDIR. DE CONCERTACION CON PODER JUDICIAL Y REL. EXTERIORES | 28-Nov-01 | 9.440 | 9.318 | 9.545 | 9.329 | 9.318 | 9.355 | 8.522 | 8.730 | | 8.730 |
| ELIZABETH GUTIERREZ QUINTERO | DERFE | SUBDIR. DE VERIFICACION | 28-Nov-01 | 9.560 | 10.000 | 9.773 | 9.989 | 9.659 | 9.832 | 9.327 | 9.453 | 0.100 | 9.553 |
| GENOVEVA ARRELLIN ROSAS | DERFE | SUBDIR. DE MUESTREO | 28-Nov-01 | 10.000 | 9.545 | 10.000 | 9.568 | 10.000 | 9.741 | 9.777 | 9.768 | 0.075 | 9.843 |
| ARTURO GALLGOS GONZALEZ | DERFE | SUBDIR. DE ESTADISTICA | 28-Nov-01 | 8.731 | 8.636 | 8.489 | 8.629 | 8.977 | 8.706 | 8.908 | 8.858 | 0.150 | 9.008 |
| RAQUEL DELGADO MARTINEZ | DERFE | SUBDIR. DE DEMOGRAFIA | 28-Nov-01 | 9.788 | 9.318 | 9.545 | 9.329 | 10.000 | 9.545 | 9.644 | 9.619 | 0.050 | 9.669 |
| JORGE SALGADO MIRANDA | DERFE | SUBDIR. DE SISTEMAS DE MANTENIMIENTO AL PADRON | 28-Nov-01 | 8.594 | 8.772 | 8.193 | 8.743 | 8.716 | 8.702 | 7.824 | 8.043 | | 8.043 |
| LUIS MANUEL GORDILLO MORENO | DERFE | SUBDIR. DE SISTEMAS DE CONSULTA AL PADRON | 29-Ago-01 | 9.063 | 8.370 | 8.489 | 8.376 | 8.602 | 8.582 | 8.340 | 8.400 | 0.025 | 8.425 |
| GRACIELA GUERRA GARCIA | DERFE | SUBDIR. DE SISTEMAS INTERNOS | 28-Nov-01 | 8.479 | 8.193 | 8.341 | 8.200 | 8.713 | 8.347 | 7.910 | 8.019 | | 8.019 |
| RAFAEL NUÑO CABRERA | DERFE | SUBDIR. DE SERVS. DE INFORMACION | 28-Nov-01 | 8.763 | 8.193 | 8.193 | 8.679 | 8.408 | 8.420 | 8.417 | 8.417 | | 8.417 |
| ALEJANDRO ARAIZA MARTINEZ | DERFE | SUBDIR. DE APOYO A CENTROS REGIONALES DE COMPUTO | 16-Sep-01 | 9.213 | 9.318 | 9.318 | 9.318 | 8.807 | 9.215 | 8.725 | 8.847 | | 8.847 |
| MARIBEL ANGELES MORENO | DERFE | SUBDIR. DEL CENTRO NACIONAL DE COMPUTO | 23-Mar-02 | 9.622 | 9.591 | 9.773 | 9.607 | 8.807 | 9.486 | 8.765 | 8.945 | 0.025 | 8.970 |
| VICTOR HUGO MENDOZA LUJAMBIO | DERFE | SUBDIR. DE SEGUIMIENTO DE PRODUCTIVIDAD | 01-Abr-91 | 8.587 | 8.383 | 8.193 | 8.373 | 8.466 | 8.336 | 8.369 | 8.369 | 0.025 | 8.394 |
| VICTOR MANUEL DOMINGUEZ ESCALONA | DERFE | SUBDIR. DE ADMINISTRACION DE SISTEMAS OPERATIVOS Y BASE DE DATOS | 28-Nov-01 | 8.036 | 8.193 | 7.898 | 8.178 | 8.528 | 8.195 | 8.340 | 8.304 | 0.075 | 8.379 |
| JOSE ANTONIO MEJIA VILLEDA | DERFE | SUBDIR. DE SOPORTE A EQUIPO DE COMPUTO Y AUXILIARES | 16-Ene-03 | 8.518 | 7.927 | 8.636 | 7.963 | 8.676 | 8.209 | 8.358 | 8.321 | | 8.321 |
| MARCO ANTONIO ENRIQUEZ LARA | DERFE | SUBDIR. DE ADMINISTRACION DE EQUIPO OPTICO Y BASE DE IMAGENES | 28-Nov-01 | 9.105 | 7.947 | 7.750 | 7.937 | 8.605 | 8.329 | 8.522 | 8.474 | 0.075 | 8.529 |
| ARTURO AMADOR NUÑEZ | DERFE | SUBDIR. DE COMUNICACIONES | 28-Nov-01 | 9.179 | 8.282 | 9.318 | 8.333 | 9.034 | 8.650 | 8.418 | 8.476 | 0.050 | 8.546 |
| JORGE JAVIER CHAVEZ PEREZ | DERFE | SUBDIR. DE DIFUSION AL PADRON | 28-Nov-01 | 9.834 | 9.864 | 10.000 | 9.870 | 9.432 | 9.795 | 9.599 | 9.648 | 0.025 | 9.673 |
| RICARDO GARCIA ORTEGA | DERFE | SUBDIR. DE DOCUMENTACION INSTITUCIONAL Y ANALISIS AL PADRON | 28-Nov-01 | 9.758 | 9.697 | 9.545 | 9.689 | 8.920 | 9.591 | 8.992 | 9.142 | | 9.142 |
| LUIS IGNACIO LOPEZ AGUILAR | DERFE | J. DEPTO. DE SEGURIDAD Y MONITOREO | 19-May-00 | 9.303 | 8.459 | 9.318 | 8.502 | 9.034 | 8.782 | 8.491 | 8.564 | 0.025 | 8.589 |
| ROSA MARIA DEL CARMEN PADILLA LARA | DERFE | SUBDIR. DE ESTRATEGIAS Y CONTROL DE LA PLANEACION | 28-Nov-01 | 9.834 | 9.591 | 9.545 | 9.589 | 9.091 | 9.575 | 9.584 | 9.582 | | 9.582 |
| TITO RODRIGUEZ HERNANDEZ | DERFE | J. DEPTO. DE SEGUIMIENTO DE INSTANCIA EN MATERIA REGISTRAL | 28-Nov-01 | 9.909 | 9.864 | 9.545 | 9.848 | 10.000 | 9.886 | 9.822 | 9.838 | | 9.838 |
| RODRIGO ESCOBAR GARDUÑO | DERFE | J. DEPTO. DE APOYO NORMATIVO EN MATERIA REGISTRAL | 24-Nov-99 | 9.819 | 9.864 | 9.545 | 9.848 | 10.000 | 9.863 | 9.111 | 9.299 | 0.150 | 9.449 |
| CARLOS ALBERTO MONTERO CATALAN | DERFE | J. DEPTO. DE SUPERVISION DE EMBARQUES E INCIDENCIAS EN MAT REG | 28-Nov-01 | 9.909 | 9.864 | 9.545 | 9.848 | 10.000 | 9.886 | 9.822 | 9.838 | | 9.838 |
| LILIANA DEL CARMEN HUERTA CASAS | DERFE | J. DEPTO. DE SEGUIMIENTO PROCEDIMENTAL EN MATERIA REGISTRAL | 28-Nov-01 | 9.925 | 9.864 | 9.545 | 9.848 | 10.000 | 9.890 | 9.822 | 9.839 | 0.150 | 9.989 |
| FRANCISCO TOLA BARAJAS | DERFE | J. DEPTO. DE SEG. DE LAS ACTIVIDADES DE COMISIONES DE VIGILANCIA | 01-May-91 | 9.925 | 9.591 | 10.000 | 9.611 | 9.148 | 9.620 | 9.594 | 9.601 | | 9.601 |
| RAFAEL MEDINA SALGADO | DERFE | J. DEPTO. DE SUPERVISION DE FUNCIONAMIENTO DE LAS COMISIONES DE VIGILANCIA | 28-Nov-01 | 9.682 | 9.591 | 9.773 | 9.600 | 9.148 | 9.553 | 9.527 | 9.533 | | 9.533 |
| DANIEL LUGAL DE ESTRADA | DERFE | J. DEPTO. DE CONCERTACION LOGISTICA OPERATIVA | 01-Jun-93 | 9.697 | 9.591 | 9.773 | 9.600 | 9.148 | 9.556 | 9.531 | 9.537 | | 9.537 |
| GUSTAVO GARCIA SEGU | DERFE | J. DEPTO. DE INFORMACION Y DOCUMENTACION | 28-Nov-01 | 9.788 | 9.727 | 9.773 | 9.729 | 9.148 | 9.657 | 9.750 | 9.727 | | 9.727 |
| MARIA DEL CARMEN ACOSTA PORTILLO | DERFE | J. DEPTO. DE DESARROLLO DE APLICACIONES CARTOGRAFICAS | 24-Nov-99 | 9.819 | 9.659 | 9.773 | 9.665 | 9.489 | 9.677 | 9.682 | 9.681 | | 9.681 |
| HECTOR FERNANDO URIBE ITURBE | DERFE | J. DEPTO. DE INTEGRACION GEOMATICA | 28-Nov-01 | 6.211 | 6.884 | 4.863 | 6.783 | 9.489 | 7.046 | 8.993 | 8.506 | | 8.506 |
| JULIAN ERNESTO ROBLES HERNANDEZ | DERFE | J. DEPTO. DE NORMATIVIDAD Y SEGUIMIENTO A LA ACT. CART. | 28-Nov-01 | 9.227 | 9.545 | 9.773 | 9.557 | 10.000 | 9.541 | 9.509 | 9.517 | | 9.517 |
| SAMUEL YARGAS GUERRA | DERFE | J. DEPTO. DE CONTROL DE CALIDAD DE CART. AUTOMATIZADA | 28-Nov-01 | 9.196 | 10.000 | 8.489 | 9.924 | 10.000 | 9.754 | 9.449 | 9.525 | 0.050 | 9.575 |
| ALFREDO MORENO SORIANO | DERFE | J. DEPTO. DE ESTADISTICA GEOELECTORAL | 28-Nov-01 | 9.728 | 9.545 | 9.545 | 9.545 | 10.000 | 9.659 | 9.866 | 9.814 | 0.100 | 9.914 |
| GERZAIN ALONZO MARTINEZ | DERFE | J. DEPTO. DE CONVERSION CARTOGRAFICA | 28-Nov-01 | 10.000 | 9.727 | 9.773 | 9.729 | 10.000 | 9.838 | 9.648 | 9.695 | 0.025 | 9.720 |
| VICTOR ROCHA CORONA | DERFE | J. DEPTO. DE INTEGRACION DE LA CARTOGRAFICA DIGITALIZADA | 24-Nov-99 | 9.651 | 9.454 | 9.773 | 9.470 | 10.000 | 9.595 | 9.853 | 9.788 | 0.150 | 9.938 |
| MARCO ANTONIO SANDOVAL SANCHEZ | DERFE | J. DEPTO. DE PRODUCCION CARTOGRAFICA AUTOMATIZADA | 28-Nov-01 | 9.909 | 9.727 | 9.773 | 9.729 | 10.000 | 9.815 | 9.396 | 9.501 | | 9.501 |
| JOSE LUIS MACHADO MENDOZA | DERFE | J. DEPTO. DE GEOPROCESAMIENTO | 28-Nov-01 | 9.849 | 10.000 | 10.000 | 10.000 | 10.000 | 9.962 | 9.438 | 9.569 | | 9.569 |
| VACANTE | DERFE | J. DEPTO. DE CARTOMETRIA | | | | | | | | | | | |
| LUIS ROJAS CARDENAS | DERFE | J. DEPTO. DE INTEGRACION Y COORDINACION INTERINSTITUCIONAL | 28-Nov-01 | 9.636 | 9.545 | 9.773 | 9.557 | 10.000 | 9.643 | 9.686 | 9.675 | 0.150 | 9.825 |
| VACANTE | DERFE | J. DEPTO. DE ESTRATEGIA OPERATIVA | | | | | | | | | | | |
| JOSE MANUEL GONZALEZ ZARCO | DERFE | J. DEPTO. DE NORMAS Y TECNICAS DE CAMPO | 19-Abr-00 | 9.321 | 9.091 | 8.636 | 9.068 | 9.830 | 9.245 | 9.270 | 9.264 | 0.150 | 9.414 |
| LORENA MARIELA SILVA JIMENEZ | DERFE | J. DEPTO. DE CAPACITACION OPERATIVA | 31-Ene-00 | 9.396 | 9.545 | 9.318 | 9.534 | 9.830 | 9.544 | 9.296 | 9.358 | 0.150 | 9.508 |

**DIRECCION DE FORMACION, EVALUACION Y PROMOCION
EVALUACION ANUAL DEL DESEMPEÑO 2003**

OFICINAS CENTRALES

| NOMBRE | ADSCRIPCION | PUESTO/CARGO | FECHA DE INGRESO | EVALUACION PERIODO SEPTIEMBRE-DICIEMBRE | | | | | | EVAL ESPECIAL 2002-2003 75% | EVAL ANUAL 2003 | DESARROLLO LABORAL | EVALUACION ANUAL 2003 FINAL |
|-----------------------------------|-------------|--|------------------|---|----------|------------|---------------------|-------------------|----------------------|-----------------------------|-----------------|--------------------|-----------------------------|
| | | | | ESTANDARES | EFICACIA | EFICIENCIA | EFICACIA EFICIENCIA | TRABAJO EN EQUIPO | EVALUACION FINAL 25% | | | | |
| RODOLFO JUAREZ SANCHEZ | DERFE | J. DEPTO. DE ENLACE DE CAMPO Y ASISTENCIA DEL SISTEMA ESTATAL | 28-Nov-01 | 9.411 | 8.977 | 8.489 | 8.953 | 9.830 | 9.199 | 9.694 | 9.570 | 0.150 | 9.720 |
| JULIA AGUILAR MENDOZA | DERFE | J. DEPTO. DE SUPERVISION Y OBTENCION DE INCIDENCIAS | 28-Nov-01 | 9.350 | 8.977 | 8.863 | 8.971 | 9.830 | 9.195 | 8.841 | 8.929 | 0.150 | 9.079 |
| JOSE ASCENSION MAYA SALAZAR | DERFE | J. DEPTO. DE RECEPCION, VALIDACION Y CONTROL | 31-Ene-00 | 9.726 | 9.182 | 9.545 | 9.200 | 9.830 | 9.426 | 8.887 | 9.022 | 0.150 | 9.172 |
| RICARDO JESUS SERRALDE PEREZNIETO | DERFE | J. DEPTO. DE BAJAS POR DEFUNCION | 28-Nov-01 | 9.379 | 9.727 | 9.545 | 9.718 | 9.148 | 9.548 | 8.826 | 9.006 | | 9.006 |
| MARIO ZUNIGA PEREZ | DERFE | J. DEPTO. DE BAJAS POR DUPLICADOS | 28-Nov-01 | 9.774 | 9.454 | 9.545 | 9.459 | 9.148 | 9.491 | 9.336 | 9.375 | 0.050 | 9.425 |
| EMILIO ORIHUELA IBARRA | DERFE | J. DEPTO. DE SEGUIMIENTO Y ENLACE INSTITUCIONAL | 28-Nov-01 | 9.485 | 8.636 | 9.318 | 8.670 | 9.148 | 8.945 | 8.906 | 8.916 | 0.150 | 9.066 |
| JORGE JAVIER MONTANO LUCERO | DERFE | J. DEPTO. DE BAJAS POR PERDIDA DE DERECHOS Y PERDIDA DE NACIONALIDAD | 28-Nov-01 | 9.663 | 9.727 | 9.545 | 9.718 | 9.318 | 9.642 | 9.305 | 9.389 | 0.050 | 9.439 |
| KIRI REBECA VENCES SOLIS | DERFE | J. DEPTO. DE MECANISMOS DE DEPURACION | 01-Abr-02 | 9.091 | 8.909 | 9.318 | 8.929 | 9.318 | 9.028 | 9.570 | 9.435 | 0.075 | 9.510 |
| JOSE INES BORJA ROMERO | DERFE | J. DEPTO. DE ANALISIS Y EVALUACION | 28-Nov-01 | 9.453 | 9.727 | 9.545 | 9.718 | 9.318 | 9.592 | 9.143 | 9.255 | | 9.255 |
| MARIA CATALINA HERRERA MENESES | DERFE | J. DEPTO. DE MECANISMOS DE VERIFICACION | 28-Nov-01 | 9.606 | 9.182 | 8.863 | 9.166 | 9.659 | 9.350 | 9.432 | 9.411 | | 9.411 |
| ARMANDO IBARRA ORTIZ | DERFE | J. DEPTO. DE CONTROL OPERATIVO | 28-Nov-01 | 9.303 | 9.454 | 9.091 | 9.436 | 9.659 | 9.436 | 8.324 | 8.602 | 0.150 | 8.752 |
| HUGO HERNANDEZ SALAS | DERFE | J. DEPTO. DE INTEGRACION Y EVALUACION DE RESULTADOS | 28-Nov-01 | 9.301 | 9.454 | 9.091 | 9.436 | 9.659 | 9.436 | 9.274 | 9.314 | | 9.314 |
| GLORIA RODRIGUEZ BUSTOS | DERFE | J. DEPTO. DE MODELOS GEOGRAFICOS Y ALGORITMOS | 28-Nov-01 | 9.788 | 9.318 | 9.545 | 9.329 | 10.000 | 9.545 | 9.592 | 9.580 | 0.100 | 9.680 |
| GABRIEL AVALOS CADENA | DERFE | J. DEPTO. DE DISEÑO MUESTRAL | 16-Ene-03 | 9.743 | 10.000 | 9.545 | 9.977 | 10.000 | 9.806 | 9.401 | 9.502 | | 9.502 |
| VACANTE | DERFE | J. DEPTO. DE INFORMACION Y EVALUACION DE LA VERIFICACION | | | | | | | | | | | |
| ANA ACEVES OSNAYA | DERFE | J. DEPTO. DE MODELOS ESTADISTICOS Y PRONOSTICO | 28-Nov-01 | 9.167 | 10.000 | 9.318 | 9.966 | 8.977 | 9.618 | 9.451 | 9.493 | 0.150 | 9.643 |
| MANUEL FCO. MORENO GONZALEZ | DERFE | J. DEPTO. DE ANALISIS DE PRODUCTIVIDAD | 28-Nov-01 | 9.047 | 9.318 | 9.091 | 9.307 | 8.977 | 9.192 | 9.317 | 9.286 | 0.150 | 9.436 |
| JULIO RANGEL OBREGON | DERFE | J. DEPTO. DE ANALISIS REGIONAL Y EVALUACION | 16-Ene-03 | 9.088 | 9.318 | 8.863 | 9.295 | 8.977 | 9.196 | 8.715 | 8.835 | | 8.835 |
| IGNACIO NAVARRO JUAREZ | DERFE | J. DEPTO. DE ANALISIS MIGRATORIO | 16-Ene-03 | 9.819 | 10.000 | 9.773 | 9.989 | 10.000 | 9.948 | 9.156 | 9.354 | | 9.354 |
| VACANTE | DERFE | J. DEPTO. DE COBERTURA Y CONSISTENCIA DEL PADRON | | | | | | | | | | | |
| VACANTE | DERFE | J. DEPTO. DE MANTENIMIENTO DE APLICACIONES | | | | | | | | | | | |
| VACANTE | DERFE | J. DEPTO. DE ANALISIS Y DESARROLLO DE APLICACIONES | | | | | | | | | | | |
| MARTIN SALVADOR RAMOS GUZMAN | DERFE | J. DEPTO. DE APLICACIONES Y SOPORTE PARA IMPRESION | 28-Nov-01 | 9.167 | 8.636 | 9.318 | 8.670 | 8.716 | 8.801 | N/E | 8.801 | | 8.801 |
| MARCELA VEGA HERNANDEZ | DERFE | J. DEPTO. DE SISTEMAS DE ATENCION CIUDADANA | 28-Nov-01 | 9.485 | 9.545 | 9.091 | 9.523 | 8.602 | 9.375 | 8.176 | 8.476 | | 8.476 |
| EDGAR TELLO HERNANDEZ | DERFE | J. DEPTO. DE SISTEMAS DE CONSULTA NOMINATIVA Y ESTADISTICA | 28-Nov-01 | 8.747 | 8.807 | 8.489 | 8.791 | 8.602 | 8.752 | 8.497 | 8.561 | | 8.561 |
| VACANTE | DERFE | J. DEPTO. DE SISTEMAS DE AUTOMATIZACION DE ACTIVIDADES | | | | | | | | | | | |
| GABINO JORDAN LOPEZ | DERFE | J. DEPTO. DE INTEGRACION Y SEGUIMIENTO DE USUARIOS INTERNOS | 28-Nov-01 | 7.172 | 7.750 | 6.018 | 7.663 | 8.713 | 7.698 | 7.231 | 7.348 | 0.150 | 7.748 |
| MARCO ANTONIO GUERRERO GARCIA | DERFE | J. DEPTO. DE SISTEMAS EJECUTIVOS DE INFORMACION | 28-Nov-01 | 9.225 | 8.636 | 8.636 | 8.636 | 8.679 | 8.790 | 9.156 | 9.064 | 0.100 | 9.164 |
| VICTOR MANUEL IBARRA GALVAN | DERFE | J. DEPTO. DE INTEROPERATIVIDAD | 28-Nov-01 | 9.545 | 10.000 | 8.636 | 9.932 | 8.679 | 9.647 | 8.690 | 8.929 | 0.075 | 9.004 |
| RAFAEL RAMIREZ LEON | DERFE | J. DEPTO. DE ANALISIS Y DISEÑO DE PROCEDIMIENTOS | 28-Nov-01 | 8.518 | 8.459 | 8.636 | 8.468 | 8.807 | 8.531 | 8.568 | 8.559 | | 8.559 |
| SERGIO YEYERINO GARCIA | DERFE | J. DEPTO. DE SUPERVISION DE OPERACION EN CENTROS REG. DE COMP. | 28-Nov-01 | 8.636 | 8.636 | 8.636 | 8.636 | 8.807 | 8.662 | 8.534 | 8.566 | | 8.566 |
| JESUS GUADARRAMA GARCIA | DERFE | J. DEPTO. DE SERVICIO TECNICOS ESPECIALES | 28-Nov-01 | 8.400 | 8.370 | 8.489 | 8.376 | 8.807 | 8.447 | 8.510 | 8.494 | | 8.494 |
| MARIA TERESA MARCILLI SALAS | DERFE | J. DEPTO. DE ACTUALIZACION AL PADRON | 28-Nov-01 | 9.182 | 8.459 | 9.318 | 8.502 | 8.807 | 8.717 | 9.003 | 8.932 | 0.050 | 8.982 |
| CARLOS HERNANDEZ CORDERO | DERFE | J. DEPTO. DE ACTUALIZACION DE C.E.C.E. | 28-Nov-01 | 8.636 | 8.636 | 8.636 | 8.636 | 8.807 | 8.662 | 8.601 | 8.616 | 0.050 | 8.666 |
| BLANCA BEATRIZ TORRES ANZURES | DERFE | J. DEPTO. DE INFORMACION ELECTORAL | 28-Nov-01 | 9.333 | 8.636 | 8.863 | 8.647 | 8.807 | 8.843 | 9.021 | 8.976 | 0.100 | 9.076 |
| GRISelda ROJAS PEÑA | DERFE | J. DEPTO. DE CONTROL DE LA PRODUCTIVIDAD | 28-Nov-01 | 9.577 | 9.026 | 8.489 | 8.999 | 8.636 | 9.089 | 8.517 | 8.660 | | 8.660 |
| ALBERTO COLLINS CRUZ | DERFE | J. DEPTO. DE INFRAESTRUCTURA Y TECNICA OPERATIVA | 28-Nov-01 | 8.090 | 8.636 | 8.341 | 8.621 | 8.636 | 8.491 | 8.688 | 8.639 | 0.075 | 8.714 |
| HUGO RUBEN LOPEZ VAZQUEZ | DERFE | J. DEPTO. DE SISTEMAS OPERATIVOS | 28-Nov-01 | 8.312 | 8.193 | 7.750 | 8.171 | 8.528 | 8.260 | 8.267 | 8.265 | 0.025 | 8.290 |
| MAURICIO ADRIAN CISNEROS AGUILAR | DERFE | J. DEPTO. DE BASE DE DATOS DEL PADRON | 28-Nov-01 | 8.195 | 7.861 | 7.898 | 7.863 | 8.528 | 8.046 | 8.119 | 8.101 | | 8.101 |
| LUIS MARTIN GARCIA CRUZ | DERFE | J. DEPTO. DE SOFTWARE DE EXPLOTACION | 28-Nov-01 | 8.303 | 8.082 | 7.750 | 8.066 | 8.528 | 8.194 | 8.431 | 8.372 | 0.025 | 8.397 |
| J. GUADALUPE TORRES BARCENAS | DERFE | J. DEPTO. DE SOPORTE A SERVIDORES | 16-Jun-01 | 9.047 | 8.509 | 8.863 | 8.527 | 8.676 | 8.679 | 8.201 | 8.321 | 0.075 | 8.396 |
| JESUS CASTILLO VILLELA | DERFE | J. DEPTO. DE SOPORTE A PERIFERICOS Y EQUIPO AUXILIAR | 28-Nov-01 | 8.773 | 9.091 | 8.636 | 8.676 | 8.676 | 8.935 | 8.107 | 8.314 | 0.050 | 8.364 |
| JOSE ANTONIO LUNA AGUILAR | DERFE | J. DEPTO. DE SOPORTE A EQUIPO OPTICO | 28-Nov-01 | 8.153 | 7.750 | 8.193 | 7.772 | 8.605 | 7.992 | N/E | 7.992 | | 7.992 |
| ENRIQUE OLGUIN GUTIERREZ | DERFE | J. DEPTO. DE ADMINISTRACION DE BASE DE IMAGENES | 28-Nov-01 | 8.104 | 7.972 | 8.045 | 7.975 | 8.605 | 8.102 | 8.015 | 8.037 | | 8.037 |
| GILDARDO MENDOZA MATIAS | DERFE | J. DEPTO. DE COMUNICACIONES WAN | 28-Nov-01 | 9.668 | 8.489 | 9.545 | 8.541 | 9.034 | 8.897 | 8.667 | 8.724 | 0.075 | 8.799 |
| JOSE RAMON PEREZ ZAVALA | DERFE | J. DEPTO. DE ENLACES DE VOZ Y DATOS | 28-Nov-01 | 8.893 | 8.459 | 8.193 | 8.446 | 9.034 | 8.646 | 8.668 | 8.662 | 0.150 | 8.812 |
| ALBERTO RODOLFO GARCIA AYALA | DERFE | J. DEPTO. DE DESARROLLO CONCEPTUAL | 28-Nov-01 | 8.699 | 9.394 | 7.898 | 9.319 | 9.432 | 9.181 | 9.124 | 9.138 | 0.050 | 9.188 |
| JOSE MIGUEL QUEZADA ORTEGA | DERFE | J. DEPTO. DE SEGUIMIENTO ESTATAL | 28-Nov-01 | 9.562 | 9.454 | 9.091 | 9.436 | 9.432 | 9.467 | 9.433 | 9.442 | | 9.442 |
| FELIPE TENORIO OTANEZ | DERFE | J. DEPTO. DE EVALUACION Y ANALISIS DE LA DIFUSION | 28-Nov-01 | 9.834 | 9.697 | 9.773 | 9.701 | 9.432 | 9.694 | 9.584 | 9.611 | | 9.611 |
| LUZ MARIA HERNANDEZ VITE | DERFE | J. DEPTO. DE ANALISIS E INTEGRACION | 01-Oct-96 | 9.834 | 9.591 | 9.545 | 9.589 | 8.920 | 9.550 | 9.843 | 9.770 | 0.050 | 9.820 |
| ANDREA TREJO BENAVIDES | DERFE | J. DEPTO. DE SISTEMATIZACION DE LA INFORMACION | 28-Nov-01 | 9.909 | 9.727 | 9.773 | 9.729 | 8.920 | 9.653 | 9.843 | 9.796 | 0.075 | 9.871 |
| FERNANDO JUAN MONDRAGON CABRERO | DERFE | J. DEPTO. DE EVALUACION DE PROYECTOS | 28-Nov-01 | 9.834 | 9.591 | 9.773 | 9.600 | 9.091 | 9.582 | 9.561 | 9.566 | 0.050 | 9.616 |
| ROCIO ARNETT SANCHEZ ANDALON | DERFE | J. DEPTO. DE DESARROLLO Y CONTROL DE PROYECTOS | 28-Nov-01 | 9.653 | 9.697 | 9.318 | 9.678 | 9.091 | 9.584 | 9.532 | 9.545 | 0.075 | 9.620 |
| MARCO ANTONIO MILLAN GALLARDO | DERFE | TEC. EN SISTEMAS (DIR. DE PRODUCCION) | 24-Nov-99 | 8.636 | 8.636 | 8.636 | 8.636 | 8.807 | 8.662 | 8.450 | 8.503 | 0.150 | 8.653 |
| VALENTIN SANCHEZ MARTINEZ | DERFE | TEC. EN SISTEMAS (DIR. DE EMPADRONAMIENTO Y CREDENCIALIZACION) | 16-Ene-03 | 9.213 | 10.000 | 9.318 | 9.966 | 9.830 | 9.757 | 9.604 | 9.642 | | 9.642 |
| MARIA GUADALUPE GUTIERREZ OLIVOS | DERFE | TEC. OPERATIVO (DIR. DE PRODUCCION) | 17-Abr-97 | 8.561 | 8.831 | 8.489 | 8.814 | 8.636 | 8.860 | 8.822 | 8.860 | | 8.860 |
| GILBERTO GARCIA AQUINO | DERFE | TEC. OPERATIVO (DIR. DE PRODUCCION) | 01-Sep-93 | 8.636 | 8.636 | 8.636 | 8.636 | 8.807 | 8.662 | 8.585 | 8.604 | 0.050 | 8.654 |
| ASELA CHAVEZ GOMEZ | DERFE | TEC. OPERATIVO (DIR. DE EMPADRONAMIENTO Y CREDENCIALIZACION) | 16-Jun-01 | 9.151 | 9.545 | 9.318 | 9.534 | 9.830 | 9.483 | 9.333 | 9.370 | 0.150 | 9.520 |
| VACANTE | DERFE | TEC. OPERATIVO (DIR. DE CARTOGRAFIA ELECTORAL) | | | | | | | | | | | |
| ROSALINDA MORENO MAZA | DERFE | TEC. OPERATIVO (DIR. DE PRODUCCION) | 01-Oct-96 | 8.848 | 8.636 | 9.091 | 8.659 | 8.304 | 8.653 | 8.806 | 8.768 | | 8.768 |
| JUAN CARBAJAL DIAZ | DERFE | TEC. OPERATIVO (DIR. DE PRODUCCION) | 16-Dic-99 | 9.668 | 9.454 | 9.773 | 9.470 | 9.148 | 9.471 | 8.867 | 9.018 | | 9.018 |
| VACANTE | DERFE | TEC. OPERATIVO (DIR. DE PLANEACION) | | | | | | | | | | | |
| RICARDO ARAGON FERNANDEZ | DERFE | TEC. OPERATIVO (DIR. DE CARTOGRAFIA ELECTORAL) | 16-Jun-01 | 7.977 | 8.636 | 7.898 | 8.599 | 10.000 | 8.654 | 8.420 | 8.478 | | 8.478 |
| LORENA TERESA VALADEZ MEZA | DERFE | TEC. OPERATIVO (DIR. DE CARTOGRAFIA ELECTORAL) | 16-Dic-99 | 10.000 | 10.000 | 10.000 | 10.000 | 10.000 | 10.000 | 9.417 | 9.563 | 0.075 | 9.638 |
| JUAN GERARDO GARCIA MERIDA | DERFE | TEC. OPERATIVO (DIR. DE CARTOGRAFIA ELECTORAL) | 16-Sep-01 | 7.226 | 8.863 | 6.018 | 8.721 | 9.489 | 8.462 | 7.870 | 8.018 | 0.150 | 8.168 |
| VACANTE | DERFE | TEC. OPERATIVO (DIR. DE CARTOGRAFIA) | | | | | | | | | | | |

**DIRECCION DE FORMACION, EVALUACION Y PROMOCION
EVALUACION ANUAL DEL DESEMPEÑO 2003**

OFICINAS CENTRALES

| NOMBRE | ADSCRIPCION | PUESTO/CARGO | FECHA DE INGRESO | EVALUACION PERIODO SEPTIEMBRE-DICIEMBRE | | | | | | EVAL ESPECIAL 2002-2003 75% | EVAL ANUAL 2003 | DESARROLLO LABORAL | EVALUACION ANUAL 2003 FINAL |
|---|-------------|---|------------------|---|----------|------------|---------------------|-------------------|----------------------|-----------------------------|-----------------|--------------------|-----------------------------|
| | | | | ESTANDARES | EFICACIA | EFICIENCIA | EFICACIA EFICIENCIA | TRABAJO EN EQUIPO | EVALUACION FINAL 25% | | | | |
| ALBERTO GARCIA SABINO | DERFE | TEC. OPERATIVO (DIR. DE VERIFICACION Y DEPURACION) | 16-Jun-03 | 8.862 | 9.182 | 9.091 | 9.177 | 9.318 | 9.120 | N/E | 9.120 | | 9.120 |
| TOMAS CAYETANO LAZCANO | DERFE | TEC. OPERATIVO (DIR. DE ESTADISTICA Y DEMOGRAFIA) | 10-Dic-99 | 9.682 | 9.318 | 9.773 | 9.341 | 10.000 | 9.525 | 9.395 | 9.427 | 0.100 | 9.527 |
| HUGO GERARDO GARCIA ROJAS | DERFE | TEC. OPERATIVO (DIR. DE PRODUCCION) | 16-Dic-99 | 8.577 | 8.547 | 8.489 | 8.544 | 8.807 | 8.592 | 8.500 | 8.523 | 0.075 | 8.598 |
| VIRGINIA ENRIQUETA LOPEZ RAMIREZ | DERFE | TEC. OPERATIVO (SECRETARIADO DE LAS COMISIONES DE VIGILANCIA) | 01-Sep-93 | 9.606 | 9.454 | 9.545 | 9.459 | 9.148 | 9.449 | 9.389 | 9.404 | 0.025 | 9.429 |
| JORGE PABLO GONZALEZ | DERFE | TEC. OPERATIVO (DIR. DE EMPADRONAMIENTO Y CREDENCIALIZACION) | 116 JUN 03 | 9.213 | 8.636 | 9.091 | 8.659 | 9.830 | 8.973 | N/E | 8.973 | | 8.973 |
| DIONISIO PAZ PINEDA | DERFE | TEC. OPERATIVO (DIR. DE VERIFICACION Y DEPURACION) | 16-Dic-99 | 9.088 | 9.182 | 8.636 | 9.154 | 9.659 | 9.214 | 9.457 | 9.396 | 0.150 | 9.546 |
| ALFONSO MONROY CORREA | DERFE | TEC. OPERATIVO (DIRECCION DE PRODUCCION) | 01-Jun-93 | 8.429 | 8.772 | 8.489 | 8.758 | 8.359 | 8.616 | 8.433 | 8.479 | 0.100 | 8.579 |
| CLAUDIA URBINA ESPARZA | DEPPP | DIR. DE PARTIDOS Y FINANCIAMIENTO | 24-Nov-99 | 8.036 | 8.459 | 7.898 | 8.431 | 7.972 | 8.263 | 8.821 | 8.682 | | 8.682 |
| MAURICIO COLLADO MARTINEZ | DEPPP | DIR. DE RADIODIFUSION | 01-Sep-95 | 6.907 | 7.435 | 6.018 | 7.364 | 6.018 | 7.048 | 8.639 | 8.241 | | 8.241 |
| FIDEL FERNANDO ASTORGA ORTIZ | DEPPP | SUBDIR. DE PARTIDOS POLITICOS | 01-Jul-03 | 8.848 | 8.977 | 9.318 | 8.994 | 7.916 | 8.796 | N/E | 8.796 | | 8.796 |
| SERGIO ENRIQUE ALEJANDRO CASTILLO SALCEDO | DEPPP | SUBDIR. DE PRERROGATIVAS Y FINANCIAMIENTO | 16-May-91 | 8.233 | 7.898 | 7.173 | 7.861 | 7.750 | 7.938 | 7.677 | 7.742 | 0.150 | 8.103 |
| VACANTE | DEPPP | SUBDIR. DE TRANSMISIONES | | | | | | | | | | | |
| SUSANA GONZALEZ LARRAGA | DEPPP | SUBDIR. DE UNIDAD DE PRODUCCION | 10-Nov-90 | 9.411 | 8.636 | 9.091 | 8.659 | 8.278 | 8.790 | 7.768 | 8.023 | | 8.023 |
| MARTHA CATALINA TIERRABLANCA MARTINEZ | DEPPP | J. DEPTO. DE DIVULGACION | 01-Oct-96 | 8.291 | 8.193 | 8.341 | 8.200 | 8.837 | 8.319 | 9.106 | 8.909 | 0.150 | 9.059 |
| MARIA DEL ROCIO CAMARGO GARCIA | DEPPP | J. DEPTO. DE GESTION Y CONTROL | 10-Mar-98 | 8.587 | 8.016 | 8.636 | 8.047 | 8.837 | 8.300 | 9.487 | 9.190 | | 9.190 |
| EDITH TERESITA MEDINA HERNANDEZ | DEPPP | J. DEPTO. DE REGISTRO | 01-May-02 | 8.242 | 8.415 | 8.045 | 8.396 | 7.916 | 8.286 | 8.513 | 8.456 | 0.025 | 8.481 |
| EDUARDO GUZMAN ORTIZ | DEPPP | J. DEPTO. DERECHOS Y OBLIGACIONES | 01-Ago-02 | 8.350 | 9.091 | 8.193 | 9.046 | 7.916 | 8.702 | 8.144 | 8.284 | 0.150 | 8.434 |
| JUAN LOPEZ | DEPPP | J. DEPTO. FINANCIAMIENTO PUBLICO | 27-May-98 | 8.636 | 8.636 | 8.636 | 8.636 | 7.750 | 8.503 | 7.901 | 8.052 | 0.100 | 8.152 |
| MARIA CRISTINA MARTINEZ ARELLANO | DEPPP | J. DEPTO. PRERROGATIVAS | 16-Jun-91 | 8.528 | 8.636 | 8.636 | 8.636 | 7.750 | 8.476 | 7.843 | 8.001 | 0.075 | 8.076 |
| ALEJANDRO AVALOS DIAZ | DEPPP | COORD. DE UNIDAD DE SERVS. ESP. (TEC. OP. DEL DEPTO. DE PRERROGATIVAS) | 16-Jun-03 | 7.907 | 7.750 | 7.750 | 7.750 | 7.750 | 7.789 | N/E | 7.789 | | 7.789 |
| ROGELIO DAVID AGUILERA RAMIREZ | DEPPP | TEC. EN PROCESOS ELECTORALES (TEC. OPER. DEPTO. DE FINANCIAMIENTO) | 01-May-02 | 7.750 | 7.750 | 7.750 | 7.750 | 7.750 | 7.750 | 7.847 | 7.823 | | 7.823 |
| JULISES LOPEZ CLEMENTE | DEPPP | TEC. EN PROCESOS ELECT. (TEC. OPER. DEPTO. DERECHOS Y OBLIG.) | 16-Sep-01 | 8.391 | 8.636 | 8.193 | 8.614 | 7.916 | 8.453 | 8.314 | 8.349 | 0.075 | 8.424 |
| ZAYDI SELENE TORRES MARTINEZ | DEPPP | TEC. EN PROCESOS ELECTORALES (TEC. OPER. DEL DEPTO. DE REGISTRO) | 16-Jun-03 | 7.971 | 7.750 | 7.898 | 7.757 | 7.916 | 7.835 | N/E | 7.835 | | 7.835 |
| JUAN CARLOS VERDIN AMEZCUA | DEPPP | TEC. EN PROCESOS ELECTORALES (TEC. OPER. DEPTO. DE PRERROGATIVAS) | 01-May-02 | 8.636 | 9.026 | 8.636 | 9.006 | 7.750 | 8.725 | 8.393 | 8.476 | 0.150 | 8.626 |
| VACANTE | DEPPP | TEC. EN PROCESOS ELECTORALES(ANALISTA DE DIF. DE PROG. POL.ELEC. DEL DEPTO DE DIVULG) | | | | | | | | | | | |
| MARCO ANTONIO MARTIN GONZALEZ VARGAS | DEPPP | TEC. EN PROCESOS ELECTORALES (TEC. OPER. DEPTO. DE FINANCIAMIENTO) | 01-May-02 | 7.750 | 7.750 | 7.750 | 7.750 | 7.750 | 7.750 | 7.653 | 7.677 | | 7.677 |
| VACANTE | DEPPP | TEC. EN PROCESOS ELECTORALES(TEC. OPERATIVO EN COMPUTACION) | | | | | | | | | | | |
| MAYRA ADRIANA MARQUEZ TORRES | DEPPP | TEC. EN PROCESOS ELECTORALES (TEC. OPER. DEL DEPTO. DE GESTION Y CONTROL) | 16-Sep-01 | 7.689 | 8.193 | 8.193 | 8.193 | 8.837 | 8.164 | 6.818 | 7.154 | | 7.154 |
| CELIA ELENA PEREZ PAREDEZ | DEPPP | TEC. EN PROCESOS ELECTORALES (TEC. OPER. DEL DEPTO. DE GESTION Y CONTROL) | 16-Jun-03 | 7.825 | 8.045 | 8.341 | 8.060 | 8.837 | 8.118 | N/E | 8.118 | | 8.118 |
| ALMA HERNANDEZ GONZALEZ | DEPPP | TEC. EN PROCESOS ELECTORALES (TEC. OPER. DEL DEPTO. DE REGISTRO) | 10-Dic-99 | 7.079 | 7.750 | 7.750 | 7.750 | 7.916 | 7.607 | 6.866 | 7.051 | | 7.051 |
| REMEDIOS DULCE MARIA AGUILAR VELAZQUEZ | DEPPP | TEC. EN PROCESOS ELECTORALES (TEC. OPER. DEL DEPTO. DE REGISTRO) | 01-Oct-96 | 8.124 | 8.045 | 7.898 | 8.038 | 7.916 | 8.041 | 7.967 | 7.986 | | 7.986 |
| HAYDEE MOLINA BERNABE | DEPPP | TEC. EN PROCESOS ELECTORALES (TEC. OPER. DEL DEPTO. DERECHOS Y OBLIGACIONES) | 01-May-02 | 8.636 | 8.636 | 8.193 | 8.614 | 7.916 | 8.515 | 8.381 | 8.414 | | 8.414 |
| SONIA CADENA LARA | DEPPP | TEC. EN PROCESOS ELECTORALES (TEC. OPER. DEL DEPTO. DERECHOS Y OBLIGACIONES) | 16-Sep-01 | 8.636 | 8.636 | 8.193 | 8.614 | 7.916 | 8.515 | 8.381 | 8.414 | 0.050 | 8.464 |

DIRECCION DE FORMACION, EVALUACION Y PROMOCION
EVALUACION ANUAL DEL DESEMPEÑO 2003

OFICINAS CENTRALES

| NOMBRE | ADSCRIPCION | PUESTO/CARGO | FECHA DE INGRESO | EVALUACION PERIODO SEPTIEMBRE-DICIEMBRE | | | | | | EVAL ESPECIAL 2002-2003 75% | EVAL ANUAL 2003 | DESARROLLO LABORAL | EVALUACION ANUAL 2003 FINAL |
|------------------------------------|-------------|--|------------------|---|----------|------------|---------------------|-------------------|----------------------|-----------------------------|-----------------|--------------------|-----------------------------|
| | | | | ESTANDARES | EFICACIA | EFICIENCIA | EFICACIA EFICIENCIA | TRABAJO EN EQUIPO | EVALUACION FINAL 25% | | | | |
| GERARDO MARTINEZ | DEOE | DIR. DE ESTADISTICA Y DOCUMENTACION ELECTORAL | 16-Feb-92 | 10.000 | 9.727 | 9.773 | 9.729 | 9.830 | 9.812 | 9.609 | 9.660 | | 9.660 |
| GILBERTO ENRIQUE MORENO PECINA | DEOE | DIR. DE OPERACION REGIONAL | 16-Jun-91 | 7.877 | 7.898 | 6.018 | 7.804 | 6.451 | 7.619 | 7.991 | 7.898 | 0.150 | 8.043 |
| JORGE TELMO CASTRO MARTIGNONI | DEOE | DIR. DE PLANEACION Y SEGUIMIENTO | 28-Nov-01 | 9.076 | 9.773 | 9.545 | 9.761 | 9.148 | 9.498 | 9.996 | 9.121 | 0.100 | 9.221 |
| JOSE LUIS RAMOS ALDERETE | DEOE | SUBDIR. DE ESTADIS. ELECT. | 01-Jul-92 | 9.743 | 9.773 | 9.773 | 9.773 | 9.574 | 9.735 | 9.852 | 9.823 | 0.075 | 9.898 |
| MAIRA MELISA GUERRA PULIDO | DEOE | SUBDIR. DE LA 1a CIRCUNS. PLURINOMINAL | 16-Jun-01 | 9.834 | 10.000 | 9.773 | 9.989 | 8.871 | 9.782 | 9.592 | 9.640 | 0.075 | 9.715 |
| SERGIO SOBERANIS NUNEZ | DEOE | SUBDIR. DE LA 2a CIRCUNS. PLURINOMINAL | 01-Jun-93 | 9.396 | 10.000 | 9.318 | 9.966 | 8.785 | 9.646 | 9.625 | 9.630 | 0.150 | 9.780 |
| ANGEL CARLOS RAVELO DURALDE | DEOE | SUBDIR. DE LA 3a CIRCUNS. PLURINOMINAL | 01-Jun-92 | 9.834 | 10.000 | 10.000 | 10.000 | 9.403 | 9.869 | 9.788 | 9.808 | 0.150 | 9.958 |
| PATRICIA GONZALEZ SUAREZ | DEOE | SUBDIR. DE LA 4a CIRCUNS. PLURINOMINAL | 01-Mar-97 | 9.834 | 10.000 | 10.000 | 10.000 | 9.233 | 9.843 | 9.730 | 9.758 | 0.075 | 9.833 |
| KUNAXI BARCELO MONROY | DEOE | SUBDIR. DE LA 5a CIRCUNS. PLURINOMINAL | 01-Jun-93 | 9.834 | 10.000 | 10.000 | 10.000 | 8.760 | 9.772 | 9.713 | 9.728 | 0.100 | 9.828 |
| JOSE MANUEL MARENCO PEREZ | DEOE | SUBDIR. DE DOCUMENTACION Y MATERIALES ELECTORALES | 11-Oct-99 | 9.213 | 9.454 | 9.318 | 9.448 | 8.892 | 9.306 | 8.612 | 8.785 | 0.150 | 8.935 |
| JORGE BENJAMIN CHAVARRIA BRAVO | DEOE | SUBDIR. DE EVALUACION | 16-Sep-01 | 9.262 | 8.977 | 7.898 | 8.923 | 8.585 | 8.957 | 8.447 | 8.575 | 0.100 | 8.675 |
| MARIA DEL CARMEN COLIN MARTINEZ | DEOE | SUBDIR. DE PLANEACION | 24-Nov-99 | 9.262 | 8.636 | 7.898 | 8.599 | 7.750 | 8.671 | 9.128 | 9.014 | | 9.014 |
| ANA ELENA FIGUEROA GILES | DEOE | SUBDIR. DE SEGUIMIENTO | 23-Mar-00 | 8.303 | 7.877 | 7.898 | 7.878 | 8.193 | 7.920 | 7.900 | 7.905 | | 7.905 |
| NOE ARROYO MORALES | DEOE | J. DEPTO. DE EVALUACION DE ORGANOS LOCALES Y DISTRIALES | 01-May-02 | 8.233 | 8.341 | 8.193 | 8.333 | 8.193 | 8.317 | 7.992 | 8.073 | | 8.073 |
| JOSE LUIS ABOYTES VEGA | DEOE | J. DEPTO. DE CONTROL DE PROGRAMAS Y PROCEDIMIENTOS | 16-Sep-01 | 8.939 | 8.341 | 8.636 | 8.356 | 8.585 | 8.667 | 9.099 | 8.991 | | 8.991 |
| LUCINO HERNANDEZ GAYOSSO | DEOE | J. DEPTO. DE COORDINACION REGIONAL DEL CENTRO | 01-Nov-95 | 9.834 | 10.000 | 9.091 | 9.955 | 9.233 | 9.816 | 9.625 | 9.673 | 0.075 | 9.748 |
| JOSE ISABEL RUIZ ESPARZA | DEOE | J. DEPTO. DE COORDINACION REGIONAL DEL D.F. | 16-May-91 | 9.562 | 10.000 | 8.863 | 9.943 | 9.233 | 9.741 | 9.597 | 9.633 | 0.075 | 9.708 |
| EDUARDO VELASCO CRUZ | DEOE | J. DEPTO. DE COORDINACION REGIONAL DEL EDO. DE MEXICO | 16-Oct-90 | 9.562 | 9.318 | 9.318 | 9.318 | 8.760 | 9.295 | 9.554 | 9.489 | 0.050 | 9.539 |
| PABLO MANON LUQUE | DEOE | J. DEPTO. DE COORDINACION REGIONAL DEL GOLFO | 01-Mar-96 | 9.743 | 10.000 | 9.545 | 9.977 | 9.403 | 9.833 | 9.879 | 9.867 | 0.150 | 10.000 |
| RODRIGO MOCTEZUMA PEREZ MOLINA | DEOE | J. DEPTO. DE COORDINACION REGIONAL DEL NORESTE II CIRCUNS. | 01-Jun-93 | 9.774 | 10.000 | 9.545 | 9.977 | 8.785 | 9.748 | 9.651 | 9.675 | 0.100 | 9.775 |
| RAUL MAGALLON CALDERON | DEOE | J. DEPTO. DE COORDINACION REGIONAL DEL NOROESTE | 01-Jun-93 | 9.909 | 10.000 | 9.773 | 9.989 | 8.871 | 9.801 | 9.778 | 9.784 | 0.100 | 9.884 |
| CLAUDIA GRISELA MARTINEZ TORRES | DEOE | J. DEPTO. DE COORDINACION REGIONAL DEL NORTE | 16-Sep-96 | 9.925 | 10.000 | 9.773 | 9.989 | 8.785 | 9.792 | 9.755 | 9.764 | 0.075 | 9.839 |
| HILARIO PADILLA MIRANDA | DEOE | J. DEPTO. DE COORDINACION REGIONAL DEL PACIFICO | 16-Oct-96 | 9.834 | 10.000 | 10.000 | 10.000 | 8.760 | 9.772 | 9.791 | 9.786 | 0.050 | 9.836 |
| RAUL DIOSDADO CONEJO | DEOE | J. DEPTO. DE COORDINACION REGIONAL DEL SURESTE | 01-Jul-91 | 9.653 | 10.000 | 9.545 | 9.977 | 9.403 | 9.810 | 9.778 | 9.786 | 0.075 | 9.861 |
| MARLENA DUARTE MARTINEZ | DEOE | J. DEPTO. DE COORDINACION REGIONAL OCCIDENTE | 16-Mar-97 | 9.925 | 10.000 | 10.000 | 10.000 | 8.871 | 9.812 | 9.793 | 9.798 | 0.100 | 9.898 |
| VACANTE | DEOE | J. DEPTO. DE DOCUMENTACION ELECTORAL | | | | | | | | | | | |
| ARTURO BERNAL BECERRA | DEOE | J. DEPTO. DE PLANEACION ESTRATEGICA | 16-Jun-03 | 9.379 | 8.863 | 10.000 | 8.920 | 7.750 | 8.859 | N/E | 8.859 | | 8.859 |
| FELIPE RAMIREZ SANDOVAL | DEOE | J. DEPTO. DE PROCESAMIENTO DE EST. ELEC. | 01-Nov-93 | | | | | | N/E | 8.815 | 8.815 | | 8.815 |
| MIRNA ROCIO MARTINEZ AYALA | DEOE | J. DEPTO. DE PROGRAMACION Y PRESUPUESTACION | 16-Ene-03 | 8.939 | 8.863 | 9.091 | 8.875 | 7.750 | 8.722 | 8.375 | 8.462 | | 8.462 |
| JUAN CARLOS RODRIGUEZ SANCHEZ | DEOE | J. DEPTO. DE ALMACENAMIENTO Y DISTRIBUCION | 16-Sep-01 | 9.179 | 8.863 | 9.943 | 8.892 | 8.892 | 9.594 | 7.806 | 8.253 | 0.150 | 8.403 |
| DAVID OSCAR BARRERA AMBRIZ | DEOE | J. DEPTO. DE ANALISIS ESTADISTICO | 28-Nov-01 | 8.352 | 8.104 | 8.193 | 8.109 | 9.574 | 8.389 | 7.963 | 8.070 | 0.150 | 8.220 |
| MARIA EUSEBIA ROSARIO FLORES RIVAS | DEOE | J. DEPTO. DE CONTROL Y APOYO LOGISTICO | 16-Ene-03 | 8.272 | 6.018 | 7.898 | 6.112 | 8.892 | 7.069 | 8.275 | 7.974 | | 7.974 |
| PATRICIA TORRES SANTILLAN | DEOE | J. DEPTO. DE EVALUACION DE PROGRAMAS Y PROC. ELECTORALES | 28-Nov-01 | 8.322 | 8.341 | 8.341 | 8.341 | 8.585 | 8.373 | 8.015 | 8.104 | | 8.104 |
| ERNESTO RENDON AGUILAR | DEOE | J. DEPTO. DE INFORMACION Y SEGUIMIENTO | 16-Jun-03 | 7.750 | 8.045 | 7.173 | 8.002 | 8.585 | 8.064 | N/E | 8.064 | | 8.064 |
| EDUARDO HERNANDEZ AVILES | DEOE | J. DEPTO. DE PROCEDIMIENTOS ELECTORALES | 16-Ene-03 | 8.864 | 8.863 | 9.545 | 8.897 | 7.750 | 8.717 | 8.438 | 8.508 | | 8.508 |
| ROBERTO LAFONT GAYOSSO | DEOE | VISITADOR ELECTORAL | 24-Nov-99 | 8.549 | 10.000 | 8.863 | 9.943 | 8.760 | 9.417 | 9.296 | 9.326 | 0.150 | 9.476 |
| MANUEL ENRIQUE GUZMAN CHAVEZ | DEOE | VISITADOR ELECTORAL | 24-Nov-99 | 9.758 | 10.000 | 9.773 | 9.988 | 8.871 | 9.763 | 9.757 | 9.759 | 0.075 | 9.834 |
| LUIS CARLOS GALVEZ ESTRADA | DEOE | VISITADOR ELECTORAL | 24-Nov-99 | 9.743 | 9.773 | 9.545 | 9.761 | 9.233 | 9.677 | 9.596 | 9.616 | 0.050 | 9.666 |
| HUMBERTO RAFAEL ROJO JUAREZ | DEOE | VISITADOR ELECTORAL | 01-Sep-93 | 9.772 | 10.000 | 9.545 | 9.977 | 8.760 | 9.743 | 8.782 | 9.022 | 0.100 | 9.122 |
| VACANTE | DEOE | VISITADOR ELECTORAL | | | | | | | | | | | |
| ROBERTO LARA SANCHEZ | DEOE | VISITADOR ELECTORAL | 24-Nov-99 | 9.577 | 10.000 | 9.091 | 9.954 | 9.403 | 9.777 | 9.734 | 9.745 | 0.100 | 9.845 |
| ROSA ISELA LAZCANO OSTRIA | DEOE | J. DEPTO. DE ANALISIS DE INFORMACION | 01-Mar-03 | 8.878 | 9.318 | 9.318 | 9.318 | 8.193 | 9.069 | 8.340 | 8.522 | | 8.522 |
| YOLANDA RAMIREZ VAZQUEZ | DEOE | VISITADOR ELECTORAL | 01-Feb-95 | 9.213 | 8.459 | 8.636 | 8.468 | 8.785 | 8.702 | 9.412 | 9.234 | 0.150 | 9.384 |
| YOLANDA VAZQUEZ CARMONA | DEOE | VISITADOR ELECTORAL | 01-Jun-93 | 9.743 | 9.773 | 9.773 | 9.773 | 9.233 | 9.684 | 9.445 | 9.505 | | 9.505 |
| MALAQUIAS JOSE FLORES CRUZ | DEOE | VISITADOR ELECTORAL | 01-Mar-97 | 9.743 | 9.773 | 9.318 | 9.750 | 9.403 | 9.696 | 9.728 | 9.720 | 0.075 | 9.795 |
| RUBEN GUTIERREZ DIAZ | DEOE | VISITADOR ELECTORAL | 01-Oct-94 | 9.743 | 9.659 | 9.318 | 9.642 | 9.403 | 9.632 | 9.457 | 9.501 | | 9.501 |
| JUAN JOSE EFRAIN PAUNERO PATINO | DEOE | VISITADOR ELECTORAL | 27-Jun-92 | 9.743 | 10.000 | 9.545 | 9.977 | 8.871 | 9.753 | 9.746 | 9.748 | 0.075 | 9.823 |
| JOSE LUIS RUIZ VILLEGAS | DEOE | J. DEPTO. DE MATERIALES ELECTORALES | 01-Abr-91 | 9.834 | 9.091 | 9.545 | 9.113 | 8.892 | 9.260 | 9.677 | 9.573 | 0.150 | 9.723 |
| FEDERICO MARTINEZ VALTIERRA | DEOE | VISITADOR ELECTORAL | 10-Dic-99 | 9.225 | 9.773 | 8.863 | 9.727 | 8.871 | 9.473 | 9.597 | 9.566 | 0.075 | 9.641 |
| ITZEL PERALTA PERKINS | DEOE | VISITADOR ELECTORAL | 01-Oct-96 | 9.834 | 10.000 | 9.545 | 9.777 | 9.403 | 9.855 | 9.740 | 9.769 | 0.100 | 9.869 |
| GUILLERMO VAZQUEZ RAMIREZ | DEOE | VISITADOR ELECTORAL | 01-Jul-94 | 9.228 | 10.000 | 9.091 | 9.955 | 8.760 | 9.594 | 9.430 | 9.471 | 0.025 | 9.496 |
| VACANTE | DEOE | VISITADOR ELECTORAL | | | | | | | | | | | |
| GABRIELA NOLASCO PINEDA | DEOE | VISITADOR ELECTORAL | 01-Oct-91 | 9.834 | 9.805 | 9.773 | 9.804 | 8.785 | 9.658 | 9.735 | 9.716 | 0.150 | 9.866 |
| VACANTE | DEOE | VISITADOR ELECTORAL | | | | | | | | | | | |
| SONIA ELIZABETH RAMIREZ OLVERA | DEOE | VISITADOR ELECTORAL | 01-Nov-95 | 9.411 | 9.773 | 9.091 | 9.738 | 9.233 | 9.581 | 9.417 | 9.458 | 0.025 | 9.483 |
| LUIS ROBERTO LAGUNES GOMEZ | DEOE | VISITADOR ELECTORAL | 01-Oct-96 | 9.321 | 10.000 | 9.091 | 9.955 | 8.785 | 9.621 | 9.422 | 9.472 | 0.150 | 9.622 |
| CLAUDIA MARIA ZEPEDA VILLASENOR | DEOE | VISITADOR ELECTORAL | 01-Jul-94 | 9.743 | 9.773 | 8.636 | 9.716 | 8.785 | 9.583 | 9.513 | 9.531 | 0.050 | 9.581 |
| VACANTE | DEOE | VISITADOR ELECTORAL | | | | | | | | | | | |
| PEDRO OLGUIN MARTINEZ | DEOE | COORD. DE UNIDAD DE SERVS. ESPECIALIZADOS | | | | | | | | | | | |
| VACANTE | DEOE | COORD. DE UNIDAD DE SERVS. ESP. | 01-Nov-93 | 10.000 | 9.727 | 10.000 | 9.741 | 9.574 | 9.781 | 9.734 | 9.746 | 0.050 | 9.796 |
| VACANTE | DEOE | COORD. DE UNIDAD DE SERVS. ESP. | | | | | | | | | | | |
| VACANTE | DEOE | COORD. DE UNIDAD DE SERVS. ESP. | | | | | | | | | | | |
| CARMEN ENRIQUE CORREA PACHECO | DEOE | COORD. DE UNIDAD DE SERVS. ESP. | 16-Sep-96 | 9.063 | 9.545 | 8.636 | 9.500 | 8.892 | 9.299 | 9.538 | 9.478 | 0.150 | 9.628 |
| JOSE SIMITRIO ORTIGOZA CRUZ | DEOE | COORD. DE UNIDAD DE SERVS. ESP. | 01-Oct-96 | 9.925 | 10.000 | 10.000 | 10.000 | 8.760 | 9.795 | 9.660 | 9.694 | 0.025 | 9.719 |
| MARGARITO SEGURA HERNANDEZ | DEOE | COORD. DE UNIDAD DE SERVS. ESP. | 24-Nov-99 | 9.561 | 8.909 | 9.091 | 8.918 | 9.233 | 9.126 | 8.906 | 8.961 | 0.100 | 9.061 |
| CARLOS ROBERTO LOEZA ORTEGA | DEOE | COORD. DE UNIDAD DE SERVS. ESP. | 01-Oct-96 | 9.531 | 9.454 | 9.318 | 9.448 | 8.892 | 9.385 | 9.353 | 9.361 | 0.150 | 9.511 |
| VACANTE | DEOE | COORD. DE UNIDAD DE SERVS. ESP. | | | | | | | | | | | |

**DIRECCION DE FORMACION, EVALUACION Y PROMOCION
EVALUACION ANUAL DEL DESEMPEÑO 2003
OFICINAS CENTRALES**

| NOMBRE | ADSCRIPCION | PUESTO/CARGO | FECHA DE INGRESO | EVALUACION PERIODO SEPTIEMBRE-DICIEMBRE | | | | | | EVAL ESPECIAL 2002-2003 75% | EVAL ANUAL 2003 | DESARROLLO LABORAL | EVALUACION ANUAL 2003 FINAL |
|------------------------------------|-------------|------------------------------|------------------|---|----------|------------|---------------------|-------------------|----------------------|-----------------------------|-----------------|--------------------|-----------------------------|
| | | | | ESTANDARES | EFICACIA | EFICIENCIA | EFICACIA EFICIENCIA | TRABAJO EN EQUIPO | EVALUACION FINAL 25% | | | | |
| ANA DE LOURDES CARMONA QUINTANA | DEOE | TEC. EN PROCESOS ELECTORALES | 24-Nov-99 | 8.636 | 8.489 | 8.863 | 8.507 | 7.750 | 8.426 | 8.594 | 8.552 | | 8.552 |
| ALBERTO ROJAS CARBAJAL | DEOE | TEC. EN PROCESOS ELECTORALES | 16-Jun-03 | 8.638 | 8.489 | 8.636 | 8.496 | 8.585 | 8.545 | N/E | 8.545 | | 8.545 |
| JUANA GARCIA SANDOVAL | DEOE | TEC. EN PROCESOS ELECTORALES | 16-Jun-03 | 9.236 | 8.489 | 8.636 | 8.496 | 9.233 | 8.791 | N/E | 8.791 | | 8.791 |
| RICARDO ALATORRE RODRIGUEZ | DEOE | TEC. EN PROCESOS ELECTORALES | 16-Jun-03 | 8.410 | 8.341 | 8.341 | 8.341 | 9.574 | 8.543 | N/E | 8.543 | | 8.543 |
| SERGIO MAYEN VERA | DEOE | TEC. EN PROCESOS ELECTORALES | 24-Nov-99 | 9.623 | 10.000 | 9.545 | 9.977 | 8.785 | 9.710 | 9.323 | 9.420 | 0.150 | 9.570 |
| LINO ARTURO GUERRERO ORTIZ | DEOE | TEC. EN PROCESOS ELECTORALES | 24-Nov-99 | 9.834 | 9.773 | 9.773 | 9.773 | 9.233 | 9.707 | 9.839 | 9.806 | 0.050 | 9.856 |
| SERGIO ESTEBAN MARTINEZ | DEOE | TEC. EN PROCESOS ELECTORALES | 24-Nov-99 | 7.750 | 8.045 | 7.750 | 8.031 | 8.193 | 7.985 | 7.872 | 7.900 | 0.075 | 7.975 |
| BARBARA IVONNE GONZALEZ HIRSCHMANN | DEOE | TEC. EN PROCESOS ELECTORALES | 16-Jun-03 | 9.440 | 9.727 | 9.545 | 9.718 | 9.403 | 9.601 | N/E | 9.601 | | 9.601 |
| CLAUDIA ROMERO RIVAS | DEOE | TEC. EN PROCESOS ELECTORALES | 16-Oct-96 | 9.523 | 9.545 | 9.773 | 9.557 | 8.871 | 9.445 | 9.413 | 9.421 | 0.150 | 9.571 |
| ISAIAS GARCIA GONZALEZ | DEOE | TEC. EN PROCESOS ELECTORALES | 16-Jun-03 | 9.047 | 9.026 | 9.091 | 9.029 | 8.892 | 9.013 | N/E | 9.013 | | 9.013 |
| VACANTE | DEOE | TEC. EN PROCESOS ELECTORALES | | | | | | | | | | | |
| JUAN CARLOS PEREZ CONTRERAS | DEOE | TEC. EN PROCESOS ELECTORALES | 16-Sep-96 | 9.743 | 10.000 | 10.000 | 10.000 | 9.574 | 9.872 | 9.534 | 9.618 | 0.050 | 9.668 |
| ADRIANA PAOLA HERNANDEZ TORRES | DEOE | TEC. EN PROCESOS ELECTORALES | 16-Jun-03 | 9.613 | 10.000 | 9.318 | 9.966 | 8.871 | 9.713 | N/E | 9.713 | | 9.713 |
| MAGNOLIA GALVEZ NARRO | DEOE | TEC. EN PROCESOS ELECTORALES | 01-Jul-94 | 9.623 | 9.773 | 9.318 | 9.750 | 8.871 | 9.586 | 9.182 | 9.283 | 0.075 | 9.358 |
| ROSA ISELA CASTANEDA FIGUEROA | DEOE | TEC. EN PROCESOS ELECTORALES | 10-Dic-99 | 9.819 | 9.727 | 9.773 | 9.729 | 9.574 | 9.728 | 9.424 | 9.500 | 0.050 | 9.550 |

**DIRECCION DE FORMACION, EVALUACION Y PROMOCION
EVALUACION ANUAL DEL DESEMPEÑO 2003**

OFICINAS CENTRALES

| NOMBRE | ADSCRIPCION | PUESTO/CARGO | FECHA DE INGRESO | EVALUACION PERIODO SEPTIEMBRE-DICIEMBRE | | | | | | EVAL ESPECIAL 2002-2003 75% | EVAL ANUAL 2003 | DESARROLLO LABORAL | EVALUACION ANUAL 2003 FINAL |
|--------------------------------------|-------------|---|------------------|---|----------|------------|---------------------|-------------------|----------------------|-----------------------------|-----------------|--------------------|-----------------------------|
| | | | | ESTANDARES | EFICACIA | EFICIENCIA | EFICACIA EFICIENCIA | TRABAJO EN EQUIPO | EVALUACION FINAL 25% | | | | |
| VACANTE | DECEEC | DIR. DE CAPACITACION ELECTORAL, EDUC. CIV. Y PART. CIUDADANA | | | | | | | | | | | |
| VACANTE | DECEEC | DIR. DE DIFUSION, PRODUCCION, EDITORIAL Y RELACIONES INSTITUCIONALES | | | | | | | | | | | |
| CECILIA TAPIA MAYANS | DECEEC | DIR. DE SEGUIMIENTO DE PROGRAMAS, EVALUACION Y APOYO TECNICO | 28-Nov-97 | 10.000 | 9.659 | 10.000 | 9.676 | 10.000 | 9.806 | 9.820 | 9.816 | 0.075 | 9.891 |
| VACANTE | DECEEC | SUBDIR. DE APOYO TECNICO | | | | | | | | | | | |
| WILLIAM EDGAR DE LA TORRE GAMBOA | DECEEC | SUBDIR. DE CAPACITACION ELECTORAL | 28-Nov-01 | 9.577 | 8.636 | 9.773 | 8.693 | 9.318 | 9.008 | 9.066 | 9.051 | 0.025 | 9.076 |
| ARMANDO NICOLAS ALONSO SALAZAR | DECEEC | SUBDIR. DE EDUCACION CIVICA Y PARTICIPACION CIUDADANA | 01-Oct-96 | 7.977 | 8.459 | 8.863 | 8.479 | 7.750 | 8.244 | 8.470 | 8.414 | | 8.414 |
| FRANCISCO JAVIER RODRIGUEZ BATANI | DECEEC | SUBDIR. DE PLANEACION | 01-Sep-93 | 9.321 | 9.805 | 9.091 | 9.769 | 9.318 | 9.590 | 9.459 | 9.492 | 0.150 | 9.642 |
| REBECA OBDULIA CRUZ AVINA | DECEEC | SUBDIR. DE RELACIONES INSTITUCIONALES | 23-Mar-00 | 10.000 | 10.000 | 10.000 | 10.000 | 10.000 | 10.000 | 10.000 | 10.000 | | 10.000 |
| JULIANA MURGUIA QUINONES | DECEEC | SUBDIR. DE SEGUIMIENTO DE PROGRAMAS Y EVALUACION | 01-Ago-94 | 9.577 | 10.000 | 9.318 | 9.966 | 9.915 | 9.861 | 9.537 | 9.618 | 0.075 | 9.693 |
| MARLENE ROMO RAMOS | DECEEC | J. DEPTO. DE MODALIDADES DE CAPACITACION | 28-Nov-01 | 9.321 | 9.182 | 9.545 | 9.200 | 9.318 | 9.248 | 9.431 | 9.385 | 0.075 | 9.460 |
| DARWIN JUAREZ CRUZ | DECEEC | J. DEPTO. DE SEG. DE PROGRAMAS 1a CIRCUNSCRIPCION | 01-Oct-96 | 10.000 | 10.000 | 9.545 | 9.977 | 9.915 | 9.973 | 9.656 | 9.735 | | 9.735 |
| JOSE GALINDO VELAZQUEZ | DECEEC | J. DEPTO. DE SEGUIMIENTO DE PROGRAMAS 2a CIRCUNSCRIPCION | 01-Feb-94 | 10.000 | 10.000 | 9.091 | 9.954 | 9.915 | 9.960 | 9.663 | 9.737 | 0.050 | 9.787 |
| VIOLETA RECAMIER CASTRO | DECEEC | J. DEPTO. DE SEGUIMIENTO DE PROGRAMAS 5a CIRCUNSCRIPCION | 01-May-92 | 9.321 | 10.000 | 9.091 | 9.954 | 9.915 | 9.790 | 9.316 | 9.434 | 0.075 | 9.509 |
| MIGUEL ANGEL OLIVERA SIERRA | DECEEC | J. DEPTO. DE SERV. COMPUTACIONALES | 23-Mar-00 | 9.337 | 9.182 | 8.636 | 9.154 | 9.744 | 9.289 | 9.531 | 9.470 | 0.150 | 9.620 |
| ROSA MARIA MORA CUTIERREZ | DECEEC | J. DEPTO. DE PLANEACION ESTRATEGICA DE PROGRAMAS | 01-Oct-96 | 9.321 | 9.318 | 9.545 | 9.329 | 9.318 | 9.325 | 9.502 | 9.458 | | 9.458 |
| MARICELA WENDOZA RUIZ | DECEEC | J. DEPTO. DE COORDINACION Y EVALUACION DE PROGRAMAS | 28-Nov-01 | 10.000 | 9.805 | 9.773 | 9.604 | 9.915 | 9.869 | 9.751 | 9.781 | | 9.781 |
| MA. CONCEPCION ARROYO ORTIZ | DECEEC | J. DEPTO. DE CAP. A FUNC. DE MESAS DIRECT. DE CASILLAS | 01-Jul-02 | 9.819 | 9.318 | 9.545 | 9.329 | 9.318 | 9.450 | 9.313 | 9.347 | | 9.347 |
| ROSA MARIA MEJIA ROSALES | DECEEC | J. DEPTO. DE CAPACITACION A OTROS PUB. ADULTOS | 28-Nov-01 | 9.819 | 9.318 | 9.545 | 9.329 | 9.318 | 9.450 | 9.320 | 9.352 | | 9.352 |
| JOSE GABRIEL DE LA PAZ SOSA | DECEEC | J. DEPTO. DE CULTURA POLITICA | 16-Ene-03 | 9.925 | 10.000 | 10.000 | 10.000 | 7.750 | 9.644 | 9.794 | 9.756 | | 9.756 |
| ROSA MA. TROCENIS RIVEROLL | DECEEC | J. DEPTO. DE DESARROLLO CURRICULAR, PROGS. INFANTILES Y JUVENILES | 28-Nov-01 | 9.653 | 10.000 | 9.773 | 9.989 | 7.750 | 9.569 | 9.368 | 9.418 | | 9.418 |
| JUAN DOMINGO REYNA BERNAL | DECEEC | J. DEPTO. DE DESARROLLO DE SISTEMAS | 16-Sep-01 | 8.266 | 8.909 | 7.173 | 8.822 | 9.744 | 8.821 | 9.382 | 9.242 | 0.150 | 9.392 |
| VACANTE | DECEEC | J. DEPTO. DE INVESTIGACION, ANALISIS Y DOCUMENTACION | | | | | | | | | | | |
| ELVIA ANGELICA ARZATE ESTRADA | DECEEC | J. DEPTO. DE LA RED NACIONAL DE BIBLIOTECAS | 28-Nov-01 | 9.834 | 10.000 | 10.000 | 10.000 | 7.750 | 9.621 | 9.233 | 9.330 | | 9.330 |
| CLAUDIA RODRIGUEZ LAZARINI | DECEEC | J. DEPTO. DE PARTICIPACION CIUDADANA | 28-Nov-01 | 9.743 | 9.727 | 9.545 | 9.718 | 7.750 | 9.429 | 9.196 | 9.254 | | 9.254 |
| LILA PATRICIA GONZALEZ MONTES DE OCA | DECEEC | J. DEPTO. DE PLANEACION ESTRATEGICA DE CONTENIDO DE MATERIALES | 28-Nov-01 | 9.819 | 9.091 | 9.545 | 9.113 | 9.318 | 9.320 | 9.764 | 9.653 | 0.075 | 9.728 |
| LUIS CARLOS TOVAR MARTINEZ | DECEEC | J. DEPTO. DE PROMOCION Y ENLACE INSTITUCIONAL | 28-Nov-01 | 9.213 | 9.727 | 8.863 | 9.684 | 10.000 | 9.614 | 9.779 | 9.738 | 0.100 | 9.838 |
| ANTONIO SANTIAGO JUAREZ | DECEEC | J. DEPTO. DE PROMOCION Y SEGUIMIENTO DE CONVENIOS | 28-Nov-01 | 9.909 | 9.727 | 10.000 | 9.741 | 10.000 | 9.822 | 9.857 | 9.848 | 0.150 | 9.998 |
| EDIALBERTO GUTIERREZ VEGA | DECEEC | J. DEPTO. DE SEGUIMIENTO DE PROGRAMAS 3a CIRCUNS. | 16-Jun-03 | 9.909 | 10.000 | 9.545 | 9.977 | 9.915 | 9.951 | 9.477 | 9.595 | 0.025 | 9.620 |
| ADRIANA ARACELI MARTINEZ PEREZ | DECEEC | J. DEPTO. DE SEGUIMIENTO DE PROGRAMAS 4a CIRCUNS. | 28-Nov-01 | 9.321 | 10.000 | 9.091 | 9.954 | 9.915 | 9.790 | 9.354 | 9.463 | 0.150 | 9.613 |
| DIANA LUZ TREVINO RANGEL | DECEEC | J. DEPTO. DE DIDACTICA | 28-Nov-01 | 9.909 | 9.318 | 9.773 | 9.341 | 9.318 | 9.479 | 9.476 | 9.477 | | 9.477 |
| JULIO RAFAEL ILLESCAS MONTEROSO | DECEEC | J. DEPTO. DE IMAGEN INSTITUCIONAL | 28-Nov-01 | 9.262 | 8.636 | 9.091 | 8.659 | 8.977 | 8.857 | 9.452 | 9.303 | 0.150 | 9.453 |
| FERNANDO SAUL LIMON RODRIGUEZ | DECEEC | J. DEPTO. DE SUPERVISION Y DISTRIBUCION DE MATERIALES | 01-Feb-02 | 9.411 | 9.545 | 9.091 | 9.522 | 10.000 | 9.566 | 9.348 | 9.403 | | 9.403 |
| BEATRIZ LUCILA LAGUNA GUERRERO | DECEEC | PROF. SERV. ESP. (PROYECTISTA DE CONVENIOS INSTITUCIONALES) | 28-Nov-01 | 9.683 | 9.659 | 9.318 | 9.642 | 10.000 | 9.706 | 9.592 | 9.620 | 0.050 | 9.670 |
| HECTOR RODRIGUEZ OSCURA | DECEEC | PROF. SERV. ESP. (PROYECTISTA DE CONVENIOS INSTITUCIONALES) | 28-Nov-01 | 9.909 | 9.659 | 10.000 | 9.676 | 10.000 | 9.783 | 9.780 | 9.781 | 0.075 | 9.856 |
| HUMBERTO PADILLA MARTINEZ | DECEEC | PROF. SERV. ESP. (COORD. DE SERV. BIBLIOTECARIOS) | 28-Nov-01 | 9.834 | 9.659 | 9.773 | 9.665 | 7.750 | 9.420 | 9.207 | 9.260 | | 9.260 |
| LISA FERNANDA MONCADA MERCADO | DECEEC | PROF. SERV. ESP. (DISENADOR ESP. EN PROG. PININOS Y ADUL. EN EDUC. CIV) | 16-Jun-03 | 8.247 | 8.045 | 7.898 | 8.038 | 7.750 | 8.047 | N/E | 8.047 | | 8.047 |
| VACANTE | DECEEC | PROF. SERV. ESP. (INSTRUCTOR DE CAPACITACION) | | | | | | | | | | | |
| RICARDO RODRIGUEZ SANTOYO | DECEEC | PROF. SERV. ESP. (INVESTIGADOR DE CAMPO ELECTORAL) | 16-Jun-01 | 9.487 | 10.000 | 9.545 | 9.977 | 9.318 | 9.756 | 9.475 | 9.545 | | 9.545 |
| DAVID ORTEGA PACHECO | DECEEC | PROF. SERV. ESP. (ENLACE TEC.) | 24-Nov-99 | 8.880 | 9.454 | 8.636 | 9.413 | 9.744 | 9.330 | 9.527 | 9.478 | 0.150 | 9.628 |
| LUIS ERNESTO OROPEZA NEQUIZ | DECEEC | PROF. SERV. ESP. (INVESTIGADOR DE DISEÑO Y ESTRATEGIAS DE CAP. ELECT.) | 16-Jun-01 | 10.000 | 10.000 | 10.000 | 10.000 | 9.318 | 9.898 | 9.949 | 9.936 | 0.150 | 10.000 |
| VERONICA JUAREZ OJEDA | DECEEC | PROF. SERV. ESP. (COORD. DE PLANEACION Y DISEÑO DE MATERIAL ELECTORAL) | 16-Sep-01 | 9.321 | 9.318 | 9.545 | 9.329 | 9.318 | 9.325 | 9.723 | 9.624 | 0.050 | 9.674 |
| JOSE LUIS ARIAS ROMERO | DECEEC | COORD. DE UNIDAD DE SERV. ESP. (TEC. EN DISEÑO DE LINEA EDITORIAL) | 16-Jun-01 | 9.925 | 10.000 | 10.000 | 10.000 | 7.750 | 9.644 | 8.742 | 8.967 | | 8.967 |
| VICTOR MANUEL JUAREZ GONZALEZ | DECEEC | COORD. DE UNIDAD DE SERV. ESP. (CATALOG Y CLASIF. MAT. ELECT) | 28-Nov-01 | 9.743 | 9.659 | 9.545 | 9.653 | 7.750 | 9.390 | 9.177 | 9.230 | | 9.230 |
| ANTONIO URBANO CABRERA CORREA | DECEEC | TEC. EN PROCESOS ELECTORALES (TEC. EN INVESTIGACION ELECTORAL) | 16-Sep-01 | 9.909 | 9.454 | 10.000 | 9.482 | 9.318 | 9.564 | 9.942 | 9.848 | 0.050 | 9.898 |
| ROBERTO BARRIOS SAUCEDO | DECEEC | TEC. EN PROCESOS ELECTORALES (ANALISTA TEC.) | 01-Ago-02 | 9.321 | 9.182 | 9.545 | 9.200 | 9.318 | 9.248 | 9.635 | 9.538 | | 9.538 |
| VACANTE | DECEEC | TEC. EN PROCESOS ELECTORALES (TEC. EN INV. PEDAGOGICA ELECTORAL) | | | | | | | | | | | |
| MANUEL ISMAEL RAMIREZ DURAN | DECEEC | TEC. EN PROCESOS ELECTORALES (ANALISTA DE SEGUIMIENTO DE PROGRAMAS) | 01-May-02 | 9.909 | 10.000 | 9.773 | 9.989 | 9.915 | 9.958 | 9.593 | 9.684 | 0.075 | 9.759 |
| VICTOR ESPARRAGOZA RUIZ | DECEEC | TEC. EN PROCESOS ELECTORALES (FUNCIONES SECRETARIALES) | 10-Dic-99 | 9.925 | 10.000 | 10.000 | 10.000 | 7.750 | 9.644 | 9.207 | 9.316 | 0.050 | 9.366 |
| ROSA ADRIANA PEREZ FLORES | DECEEC | TEC. EN PROCESOS ELECTORALES (TEC. EN INVESTIGACION DE CAMPO ELECTORAL) | 16-Sep-01 | 8.749 | 8.636 | 8.636 | 8.636 | 7.750 | 8.531 | 8.590 | 8.575 | | 8.575 |
| GUSTAVO REYES FUENTES | DECEEC | TEC. EN PROCESOS ELECTORALES (TEC. EN CAMPAÑAS DE DIFUSION) | 16-Jun-01 | 9.909 | 10.000 | 9.773 | 9.989 | 8.977 | 9.817 | 9.205 | 9.358 | 0.150 | 9.508 |
| SAMUEL PANECATL LASCARI | DECEEC | TEC. EN PROCESOS ELECTORALES | 10-Dic-99 | 9.909 | 10.000 | 9.773 | 9.989 | 8.977 | 9.817 | 9.749 | 9.766 | | 9.766 |
| GONZALO ROJAS GUADARRAMA | DECEEC | TEC. EN PROCESOS ELECTORALES (TEC. EN INVESTIGACION ELECTORAL) | 16-Sep-01 | 10.000 | 9.727 | 10.000 | 9.741 | 9.318 | 9.742 | 9.359 | 9.455 | | 9.455 |

REPORTE DE CALIFICACIONES
ESTRUCTURA DESCONCENTRADA DEL R.F.E.



DIRECCION DE FORMACION, EVALUACION Y PROMOCION
EVALUACION ANUAL DEL DESEMPEÑO 2003
ESTRUCTURA DESCONCENTRADA DEL R.F.E.

| NOMBRE | ENTIDAD | JUNTA | PUESTO/CARGO | FECHA DE INGRESO | EVALUACION PERIODO SEPTIEMBRE-DICIEMBRE | | | | | | EVAL ESPECIAL 2002-2003 75% | EVAL ANUAL 2003 | DESARROLLO LABORAL | EVALUACION ANUAL 2003 FINAL |
|------------------------------|----------------|-------|----------------------|------------------------|---|----------|------------|------------------------|-------------------------|----------------------------|--------------------------------------|-----------------------|-----------------------|--------------------------------------|
| | | | | | ESTANDARES | EFICACIA | EFICIENCIA | EFICACIA EFICIENCIA | TRABAJO EN EQUIPO | EVALUACION FINAL 25% | | | | |
| MIGUEL ANGEL MEDINA RIOS | AGUASCALIENTES | LOCAL | JOCE | 01-Ago-90 | 9.577 | 10.000 | 9.318 | 9.966 | 9.426 | 9.788 | 9.763 | 9.769 | | 9.769 |
| VACANTE | AGUASCALIENTES | LOCAL | J DE MONITOREO A MOD | | | | | | | | | | | |
| VICENTE IGNACIO ROMO LUEVANO | AGUASCALIENTES | LOCAL | JOSA | 01-Jun-93 | 9.120 | 9.318 | 9.091 | 9.307 | 9.426 | 9.278 | 9.254 | 9.260 | | 9.260 |
| ROSALBA RODRIGUEZ DE LOERA | AGUASCALIENTES | 01 | JOSA | 01-Oct-96 | 9.606 | 10.000 | 9.318 | 9.966 | 9.141 | 9.752 | 9.454 | 9.529 | | 9.529 |
| MA. EUGENIA PEREZ ROBLES | AGUASCALIENTES | 02 | JOSA | 01-Oct-96 | 9.348 | 9.727 | 9.545 | 9.718 | 9.352 | 9.571 | 9.716 | 9.680 | | 9.680 |
| HONORATO CASAS ARTEAGA | AGUASCALIENTES | 03 | JOSA | 01-Jun-93 | 10.000 | 10.000 | 10.000 | 10.000 | 8.914 | 9.837 | 9.741 | 9.765 | 0.050 | 9.815 |

**DIRECCION DE FORMACION, EVALUACION Y PROMOCION
EVALUACION ANUAL DEL DESEMPEÑO 2003
ESTRUCTURA DESCONCENTRADA DEL R.F.E.**

| NOMBRE | ENTIDAD | JUNTA | PUESTO/CARGO | FECHA DE INGRESO | EVALUACION PERIODO SEPTIEMBRE-DICIEMBRE | | | | | | EVAL ESPECIAL 2002-2003 75% | EVAL ANUAL 2003 | DESARROLLO LABORAL | EVALUACION ANUAL 2003 FINAL |
|------------------------------|-----------------|-------|--------------|------------------|---|----------|------------|---------------------|-------------------|----------------------|-----------------------------|-----------------|--------------------|-----------------------------|
| | | | | | ESTANDARES | EFICACIA | EFICIENCIA | EFICACIA EFICIENCIA | TRABAJO EN EQUIPO | EVALUACION FINAL 25% | | | | |
| VACANTE | BAJA CALIFORNIA | LOCAL | JOCE | | | | | | | | | | | |
| EDGAR GERARDO RIVERA SAUCEDO | BAJA CALIFORNIA | LOCAL | JOSA | 16-May-02 | 9.303 | 9.454 | 9.318 | 9.448 | 9.302 | 9.390 | 9.377 | 9.380 | 0.100 | 9.480 |
| JAVIER BEJARANO MORENO | BAJA CALIFORNIA | 01 | JOSA | 01-Jun-93 | 9.379 | 9.727 | 9.091 | 9.695 | 9.081 | 9.524 | 9.211 | 9.289 | 0.075 | 9.364 |
| FERNANDO LAMAS QUIROZ | BAJA CALIFORNIA | 02 | JOSA | 01-Jun-93 | 9.014 | 8.909 | 8.489 | 8.888 | 8.992 | 8.935 | 8.320 | 8.474 | | 8.474 |
| AXEL BADILLA MARTINEZ | BAJA CALIFORNIA | 03 | JOSA | 01-Mar-03 | 9.470 | 9.864 | 10.000 | 9.870 | 8.721 | 9.598 | 9.425 | 9.468 | | 9.468 |
| LUIS RENE MORALES BAUTISTA | BAJA CALIFORNIA | 04 | JOSA | 31-Ene-00 | 9.440 | 9.727 | 9.545 | 9.718 | 9.420 | 9.604 | 9.575 | 9.582 | 0.050 | 9.632 |
| EDGAR VAZQUEZ ESTRADA | BAJA CALIFORNIA | 05 | JOSA | 16-Sep-01 | 9.394 | 9.318 | 9.318 | 9.318 | 9.830 | 9.414 | 9.402 | 9.405 | 0.150 | 9.555 |
| JORGE TORRES CON | BAJA CALIFORNIA | 06 | JOSA | 01-Jun-03 | 8.787 | 8.772 | 8.193 | 8.743 | 9.420 | 8.856 | 8.841 | 8.845 | | 8.845 |

**DIRECCION DE FORMACION, EVALUACION Y PROMOCION
EVALUACION ANUAL DEL DESEMPEÑO 2003
ESTRUCTURA DESCONCENTRADA DEL R.F.E.**

| NOMBRE | ENTIDAD | JUNTA | PUESTO/CARGO | FECHA DE INGRESO | EVALUACION PERIODO SEPTIEMBRE-DICIEMBRE | | | | | | EVAL ESPECIAL 2002-2003 75% | EVAL ANUAL 2003 | DESARROLLO LABORAL | EVALUACION ANUAL 2003 FINAL |
|-----------------------------------|---------------------|-------|----------------------|------------------|---|----------|------------|---------------------|-------------------|----------------------|-----------------------------|-----------------|--------------------|-----------------------------|
| | | | | | ESTANDARES | EFICACIA | EFICIENCIA | EFICACIA EFICIENCIA | TRABAJO EN EQUIPO | EVALUACION FINAL 25% | | | | |
| RAMIRO ANCHONDO REYES | BAJA CALIFORNIA SUR | LOCAL | J DE MONITOREO A MOD | 16-Jun-03 | 9.819 | 10.000 | 9.545 | 9.977 | 8.659 | 9.740 | N/E | 9.740 | | 9.740 |
| VACANTE | BAJA CALIFORNIA SUR | LOCAL | JOCE | | | | | | | | | | | |
| JUANA VIRGILA RODRIGUEZ SANTILLAN | BAJA CALIFORNIA SUR | LOCAL | JOSA | 16-Sep-01 | 9.144 | 9.591 | 9.545 | 9.589 | 8.659 | 9.338 | 8.256 | 8.527 | | 8.527 |
| GUILLERMO CARREON QUIÑONEZ | BAJA CALIFORNIA SUR | 01 | JOSA | 01-Oct-96 | 8.113 | 8.547 | 7.750 | 8.508 | 7.972 | 8.329 | 8.659 | 8.576 | | 8.576 |
| FERNANDO MARTINEZ BLANCAS | BAJA CALIFORNIA SUR | 02 | JOSA | 16-May-02 | 7.956 | 8.016 | 7.750 | 8.003 | 7.861 | 7.970 | 7.508 | 7.623 | | 7.623 |

**DIRECCION DE FORMACION, EVALUACION Y PROMOCION
EVALUACION ANUAL DEL DESEMPEÑO 2003
ESTRUCTURA DESCONCENTRADA DEL R.F.E.**

| NOMBRE | ENTIDAD | JUNTA | PUESTO/CARGO | FECHA DE INGRESO | EVALUACION PERIODO SEPTIEMBRE-DICIEMBRE | | | | | | EVAL ESPECIAL 2002-2003 75% | EVAL ANUAL 2003 | DESARROLLO LABORAL | EVALUACION ANUAL 2003 FINAL |
|-------------------------------|----------|-------|----------------------|------------------------|---|----------|------------|------------------------|-------------------------|----------------------------|--------------------------------------|-----------------------|-----------------------|--------------------------------------|
| | | | | | ESTANDARES | EFICACIA | EFICIENCIA | EFICACIA EFICIENCIA | TRABAJO EN EQUIPO | EVALUACION FINAL 25% | | | | |
| VACANTE | CAMPECHE | LOCAL | J DE MONITOREO A MOD | | | | | | | | | | | |
| TERESO ARTURO AVILA HIDALGO | CAMPECHE | LOCAL | JOCE | 01-Sep-95 | 9.122 | 9.318 | 9.091 | 9.307 | 8.180 | 9.092 | 9.291 | 9.241 | 0.050 | 9.291 |
| JOSE CONCEPCION CARRILLO DIAZ | CAMPECHE | LOCAL | JOSA | 01-Oct-96 | 9.834 | 9.591 | 10.000 | 9.611 | 8.180 | 9.452 | 9.584 | 9.551 | 0.050 | 9.601 |
| RUTH BASTARRACHEA YAM | CAMPECHE | 01 | JOSA | 01-Jun-93 | 9.577 | 9.727 | 8.636 | 9.673 | 9.125 | 9.567 | 8.955 | 9.108 | 0.075 | 9.183 |
| MANUEL JESUS ABADIA CALDERON | CAMPECHE | 02 | JOSA | 01-Jun-93 | 8.939 | 9.591 | 10.000 | 9.611 | 8.111 | 9.218 | 8.556 | 8.722 | 0.025 | 8.747 |

**DIRECCION DE FORMACION, EVALUACION Y PROMOCION
EVALUACION ANUAL DEL DESEMPEÑO 2003
ESTRUCTURA DESCONCENTRADA DEL R.F.E.**

| NOMBRE | ENTIDAD | JUNTA | PUESTO/CARGO | FECHA DE INGRESO | EVALUACION PERIODO SEPTIEMBRE-DICIEMBRE | | | | | | EVAL ESPECIAL 2002-2003 75% | EVAL ANUAL 2003 | DESARROLLO LABORAL | EVALUACION ANUAL 2003 FINAL |
|----------------------------------|----------|-------|--------------|------------------|---|----------|------------|---------------------|-------------------|----------------------|-----------------------------|-----------------|--------------------|-----------------------------|
| | | | | | ESTANDARES | EFICACIA | EFICIENCIA | EFICACIA EFICIENCIA | TRABAJO EN EQUIPO | EVALUACION FINAL 25% | | | | |
| HUGO RIVAS MENDOZA | COAHUILA | LOCAL | JOCE | 16-Sep-01 | 8.636 | 8.341 | 9.773 | 8.412 | 8.771 | 8.522 | 8.376 | 8.413 | | 8.413 |
| JAVIER HERNANDEZ LOPEZ | COAHUILA | LOCAL | JOSA | 16-Sep-01 | 8.636 | 9.864 | 9.773 | 9.859 | 8.771 | 9.390 | 9.270 | 9.300 | 0.075 | 9.375 |
| DARIO VIRUEÑA CAMPOS | COAHUILA | 01 | JOSA | 31-Ene-00 | 8.163 | 8.459 | 7.898 | 8.431 | 5.802 | 7.969 | 8.311 | 8.226 | | 8.226 |
| HERMELINDA SOTO ORTEGA | COAHUILA | 02 | JOSA | 01-Jun-93 | 9.228 | 9.182 | 9.091 | 9.177 | 8.055 | 9.021 | 9.200 | 9.155 | | 9.155 |
| JAIME MORTIMER RODRIGUEZ BARRERA | COAHUILA | 03 | JOSA | 16-Sep-01 | 9.560 | 9.318 | 9.091 | 9.307 | 8.459 | 9.243 | 9.209 | 9.217 | | 9.217 |
| ARTURO SAUCEDO COVARRUBIAS | COAHUILA | 04 | JOSA | 16-Sep-01 | 8.322 | 9.454 | 9.091 | 9.436 | 8.334 | 8.992 | 9.019 | 9.012 | 0.150 | 9.162 |
| RICARDO HOMERO IBAÑEZ FLORES | COAHUILA | 05 | JOSA | 01-Feb-02 | 7.750 | 7.750 | 7.750 | 7.750 | 7.946 | 7.779 | 7.797 | 7.793 | | 7.793 |
| JATZIRI MOGOLLAN ROSALES | COAHUILA | 06 | JOSA | 31-Ene-00 | 8.924 | 9.318 | 8.341 | 9.269 | 8.057 | 9.001 | 7.391 | 7.794 | | 7.794 |
| MARIA VICTORIA ALVARADO CRUZ | COAHUILA | 07 | JOSA | 01-Oct-96 | 10.000 | 10.000 | 10.000 | 10.000 | 8.841 | 9.826 | 9.785 | 9.795 | 0.150 | 9.945 |

**DIRECCION DE FORMACION, EVALUACION Y PROMOCION
EVALUACION ANUAL DEL DESEMPEÑO 2003
ESTRUCTURA DESCONCENTRADA DEL R.F.E.**

| NOMBRE | ENTIDAD | JUNTA | PUESTO/CARGO | FECHA DE INGRESO | EVALUACION PERIODO SEPTIEMBRE-DICIEMBRE | | | | | | EVAL ESPECIAL 2002-2003 75% | EVAL ANUAL 2003 | DESARROLLO LABORAL | EVALUACION ANUAL 2003 FINAL |
|------------------------------|---------|-------|----------------------|------------------|---|----------|------------|---------------------|-------------------|----------------------|-----------------------------|-----------------|--------------------|-----------------------------|
| | | | | | ESTANDARES | EFICACIA | EFICIENCIA | EFICACIA EFICIENCIA | TRABAJO EN EQUIPO | EVALUACION FINAL 25% | | | | |
| VACANTE | COLIMA | LOCAL | J DE MONITOREO A MOD | | | | | | | | | | | |
| ELISEO CORTEZ NAVARRO | COLIMA | LOCAL | JOCE | 01-Ago-90 | 9.849 | 10.000 | 10.000 | 10.000 | 8.540 | 9.743 | 9.583 | 9.623 | | 9.623 |
| FILIMON FLORES CASTAÑEDA | COLIMA | LOCAL | JOSA | 01-Jun-93 | 9.653 | 9.591 | 9.545 | 9.589 | 8.540 | 9.447 | 9.403 | 9.414 | | 9.414 |
| MARIA BERENICE ARREOLA OCHOA | COLIMA | 01 | JOSA | 01-Jun-93 | 10.000 | 10.000 | 10.000 | 10.000 | 9.025 | 9.854 | 9.867 | 9.864 | 0.025 | 9.889 |
| MERCEDES SANMIGUEL VASQUEZ | COLIMA | 02 | JOSA | 16-Jul-94 | 9.863 | 10.000 | 10.000 | 10.000 | 9.125 | 9.835 | 9.837 | 9.836 | | 9.836 |

**DIRECCION DE FORMACION, EVALUACION Y PROMOCION
EVALUACION ANUAL DEL DESEMPEÑO 2003
ESTRUCTURA DESCONCENTRADA DEL R.F.E.**

| NOMBRE | ENTIDAD | JUNTA | PUESTO/CARGO | FECHA DE INGRESO | EVALUACION PERIODO SEPTIEMBRE-DICIEMBRE | | | | | | EVAL ESPECIAL 2002-2003 | EVAL ANUAL 2003 | DESARROLLO LABORAL | EVALUACION ANUAL 2003 FINAL |
|----------------------------------|---------|-------|--------------|------------------|---|----------|------------|---------------------|-------------------|----------------------|-------------------------|-----------------|--------------------|-----------------------------|
| | | | | | ESTANDARES | EFICACIA | EFICIENCIA | EFICACIA EFICIENCIA | TRABAJO EN EQUIPO | EVALUACION FINAL 25% | | | | |
| ALFREDO ORDAZ DOMINGUEZ | CHIAPAS | LOCAL | JOCE | 16-Jul-94 | 8.282 | 7.877 | 8.489 | 7.907 | 8.469 | 8.085 | 8.982 | 8.758 | | 8.758 |
| IVAN GUSTAVO SOLIS QUEZADA | CHIAPAS | LOCAL | JOSA | 31-Ene-00 | 9.348 | 9.182 | 8.863 | 9.166 | 8.469 | 9.107 | 9.252 | 9.216 | | 9.216 |
| ALCIDES GONZALEZ GUZMAN | CHIAPAS | 01 | JOSA | 16-May-02 | 10.000 | 9.727 | 9.773 | 9.729 | 7.168 | 9.413 | 9.336 | 9.355 | | 9.355 |
| JOSE HERNANDEZ ROQUE | CHIAPAS | 02 | JOSA | 01-Mar-03 | 9.502 | 9.591 | 9.318 | 9.577 | 7.754 | 9.285 | 8.377 | 8.604 | | 8.604 |
| RAMIRO RAFAEL ALCAZAR AGUILAR | CHIAPAS | 03 | JOSA | 01-Oct-96 | 8.653 | 9.318 | 8.636 | 9.284 | 8.297 | 8.978 | 9.026 | 9.014 | | 9.014 |
| JULIO CESAR ZAMBRANO ALCAZAR | CHIAPAS | 04 | JOSA | 01-Oct-96 | 7.451 | 8.016 | 7.750 | 8.003 | 7.581 | 7.801 | 7.652 | 7.689 | 0.025 | 7.714 |
| EVERARDO DE LEON PINTO | CHIAPAS | 05 | JOSA | 01-Mar-03 | 8.460 | 8.636 | 7.898 | 8.599 | 6.624 | 8.268 | 8.078 | 8.126 | | 8.126 |
| NORELLY DEL ROSARIO MUÑOCA CAMAS | CHIAPAS | 06 | JOSA | 01-Oct-96 | 9.502 | 9.591 | 9.318 | 9.577 | 7.774 | 9.288 | 9.555 | 9.488 | | 9.488 |
| MARGARITA SANCHEZ MONTES | CHIAPAS | 07 | JOSA | 16-Sep-01 | 8.488 | 9.045 | 7.898 | 8.988 | 7.972 | 8.710 | 8.771 | 8.756 | 0.150 | 8.906 |
| ANGEL BAEZ BALDERAS | CHIAPAS | 08 | JOSA | 01-Mar-03 | 8.475 | 8.459 | 8.193 | 8.446 | 8.186 | 8.414 | 8.769 | 8.680 | | 8.680 |
| HOMERO WALDO RUBIN BAMACA | CHIAPAS | 09 | JOSA | 01-Oct-96 | 9.560 | 9.727 | 9.773 | 9.729 | 8.251 | 9.465 | 9.586 | 9.556 | | 9.556 |
| JOSE DEL CARMEN FERRER GARCIA | CHIAPAS | 10 | JOSA | 31-Ene-00 | 9.697 | 9.318 | 9.773 | 9.341 | 7.994 | 9.228 | 8.889 | 8.974 | 0.025 | 8.999 |
| ULISES CRUZ PEREZ | CHIAPAS | 11 | JOSA | 19-Abr-00 | 9.560 | 9.864 | 10.000 | 9.870 | 7.905 | 9.498 | 9.528 | 9.521 | 0.075 | 9.596 |
| HECTOR CRUZ MORALES | CHIAPAS | 12 | JOSA | 01-Oct-96 | 8.291 | 8.547 | 8.045 | 8.522 | 8.016 | 8.389 | 9.172 | 8.976 | 0.150 | 9.126 |

**DIRECCION DE FORMACION, EVALUACION Y PROMOCION
EVALUACION ANUAL DEL DESEMPEÑO 2003
ESTRUCTURA DESCONCENTRADA DEL R.F.E.**

| NOMBRE | ENTIDAD | JUNTA | PUESTO/CARGO | FECHA DE INGRESO | EVALUACION PERIODO SEPTIEMBRE-DICIEMBRE | | | | | | EVAL ESPECIAL 2002-2003 | EVAL ANUAL 2003 | DESARROLLO LABORAL | EVALUACION ANUAL 2003 FINAL |
|--------------------------------|-----------|-------|--------------|------------------|---|----------|------------|---------------------|-------------------|----------------------|-------------------------|-----------------|--------------------|-----------------------------|
| | | | | | ESTANDARES | EFICACIA | EFICIENCIA | EFICACIA EFICIENCIA | TRABAJO EN EQUIPO | EVALUACION FINAL 25% | | | | |
| OSCAR GRANADOS GRAJEDA | CHIHUAHUA | LOCAL | JOCE | 01-Ago-90 | 9.321 | 10.000 | 8.636 | 9.932 | 8.707 | 9.595 | 9.353 | 9.414 | 0.025 | 9.439 |
| VICTOR MANUEL BARRAGAN YAÑEZ | CHIHUAHUA | LOCAL | JOSA | 10-Dic-99 | 9.321 | 10.000 | 8.636 | 9.932 | 8.707 | 9.595 | 9.342 | 9.405 | | 9.405 |
| GUILLERMO GARIBAY OROZCO | CHIHUAHUA | 01 | JOSA | 01-Oct-96 | 9.682 | 10.000 | 9.318 | 9.966 | 8.548 | 9.682 | 9.321 | 9.411 | 0.025 | 9.436 |
| JUAN ROBERTO BUSTOS ESCARCEGA | CHIHUAHUA | 02 | JOSA | 16-Sep-01 | 10.000 | 10.000 | 10.000 | 10.000 | 8.875 | 9.831 | 9.749 | 9.770 | 0.025 | 9.795 |
| MIGUEL ANGEL POLANCO PESINA | CHIHUAHUA | 03 | JOSA | 31-Ene-00 | 10.000 | 10.000 | 10.000 | 10.000 | 8.750 | 9.813 | 9.823 | 9.820 | 0.050 | 9.870 |
| VICTOR GERARDO PORRAS GARCIA | CHIHUAHUA | 04 | JOSA | 01-Oct-96 | 10.000 | 10.000 | 10.000 | 10.000 | 8.776 | 9.816 | 9.551 | 9.617 | 0.050 | 9.667 |
| ALONSO DOMINGUEZ ESCARCEGA | CHIHUAHUA | 05 | JOSA | 01-Feb-94 | 10.000 | 8.636 | 8.636 | 8.636 | 8.750 | 8.994 | 9.203 | 9.151 | 0.150 | 9.301 |
| RAMON CORPUS PEREZ | CHIHUAHUA | 06 | JOSA | 23-Mar-00 | 10.000 | 10.000 | 10.000 | 10.000 | 9.079 | 9.862 | 9.852 | 9.854 | 0.025 | 9.879 |
| CONCEPCION SANTIESTEBAN JUAREZ | CHIHUAHUA | 07 | JOSA | 01-Oct-96 | 9.788 | 9.864 | 9.773 | 9.859 | 8.728 | 9.672 | 9.506 | 9.547 | 0.150 | 9.697 |
| OSCAR GUSTAVO COSS TORRES | CHIHUAHUA | 08 | JOSA | 01-Jun-93 | 10.000 | 10.000 | 10.000 | 10.000 | 8.807 | 9.821 | 9.806 | 9.810 | 0.050 | 9.860 |
| JOSE IGNACIO MORALES JURADO | CHIHUAHUA | 09 | JOSA | 01-Feb-02 | 9.772 | 9.182 | 9.545 | 9.200 | 8.943 | 9.304 | 8.954 | 9.042 | | 9.042 |

**DIRECCION DE FORMACION, EVALUACION Y PROMOCION
EVALUACION ANUAL DEL DESEMPEÑO 2003
ESTRUCTURA DESCONCENTRADA DEL R.F.E.**

| NOMBRE | ENTIDAD | JUNTA | PUESTO/CARGO | FECHA DE INGRESO | EVALUACION PERIODO SEPTIEMBRE-DICIEMBRE | | | | | | EVAL ESPECIAL 2002-2003 75% | EVAL ANUAL 2003 | DESARROLLO LABORAL | EVALUACION ANUAL 2003 FINAL |
|-------------------------------------|---------|-------|--------------|------------------|---|----------|------------|---------------------|-------------------|----------------------|-----------------------------|-----------------|--------------------|-----------------------------|
| | | | | | ESTANDARES | EFICACIA | EFICIENCIA | EFICACIA EFICIENCIA | TRABAJO EN EQUIPO | EVALUACION FINAL 25% | | | | |
| VACANTE | D. F. | LOCAL | JOCE | | | | | | | | | | | |
| RUBEN ARCINIEGA LICONA | D. F. | LOCAL | JOSA | 23-Mar-00 | 10.000 | 10.000 | 10.000 | 10.000 | 8.203 | 9.730 | 9.770 | 9.760 | | 9.760 |
| MARGARITO PAEZ VILLANUEVA | D. F. | 1 | JOSA | 16-Sep-01 | 7.557 | 8.459 | 7.750 | 8.423 | 8.361 | 8.197 | 7.988 | 8.040 | 0.150 | 8.190 |
| VICTOR CABRERA ANGULO | D. F. | 02 | JOSA | 01-Abr-92 | 10.000 | 10.000 | 10.000 | 10.000 | 9.286 | 9.893 | 9.908 | 9.904 | 0.025 | 9.929 |
| SALVADOR MASS BRICEÑO | D. F. | 03 | JOSA | 16-Sep-01 | 10.000 | 9.864 | 10.000 | 9.870 | 9.864 | 9.902 | 9.902 | 9.902 | 0.025 | 9.927 |
| MIGUEL ANGEL MEDINA CAMPOS | D. F. | 04 | JOSA | 23-Mar-00 | 9.236 | 9.727 | 9.318 | 9.707 | 8.911 | 9.470 | 9.161 | 9.238 | 0.150 | 9.388 |
| AGUSTIN RODRIGUEZ ALVARADO | D. F. | 05 | JOSA | 01-Oct-96 | 8.163 | 8.636 | 8.045 | 8.606 | 9.557 | 8.638 | 8.754 | 8.725 | 0.150 | 8.875 |
| VERONICA LETICIA MARQUEZ CABALLERO | D. F. | 06 | JOSA | 31-Ene-00 | 9.819 | 9.864 | 9.773 | 9.859 | 9.490 | 9.794 | 9.852 | 9.837 | 0.075 | 9.912 |
| FEDERICO MERAZ OROZCO | D. F. | 07 | JOSA | 01-Oct-96 | 10.000 | 10.000 | 10.000 | 10.000 | 9.490 | 9.924 | 9.803 | 9.833 | 0.150 | 9.983 |
| JOAQUIN ROBLEDO LOPEZ | D. F. | 08 | JOSA | 01-Oct-96 | 10.000 | 10.000 | 10.000 | 10.000 | 6.697 | 9.505 | 9.441 | 9.457 | | 9.457 |
| DANTE SALVADOR DIAZ HERNANDEZ | D. F. | 09 | JOSA | 01-Sep-93 | 9.909 | 9.727 | 9.773 | 9.729 | 9.693 | 9.769 | 9.962 | 9.914 | | 9.914 |
| VACANTE | D. F. | 10 | JOSA | | | | | | | | | | | |
| MA. DE LOS ANGELES MEDINA CRUZ | D. F. | 11 | JOSA | 01-Oct-96 | 8.864 | 10.000 | 9.318 | 9.966 | 9.559 | 9.629 | 9.336 | 9.409 | | 9.409 |
| FRANCISCO JOSE BAUTISTA ALAMO | D. F. | 12 | JOSA | 16-Dic-99 | 9.925 | 10.000 | 10.000 | 10.000 | 9.727 | 9.940 | 9.934 | 9.936 | 0.150 | 10.000 |
| ANTONIO EDUARDO CASTILLO AURA | D. F. | 13 | JOSA | 16-Sep-01 | 9.682 | 10.000 | 9.318 | 9.966 | 9.659 | 9.849 | 9.355 | 9.478 | | 9.478 |
| RICARDO VIDAL MARTINEZ | D. F. | 14 | JOSA | 01-Ago-89 | 8.724 | 9.182 | 9.091 | 9.177 | 9.625 | 9.131 | 9.158 | 9.151 | 0.150 | 9.301 |
| MARIANO MEJIA RUEDA | D. F. | 15 | JOSA | 01-Oct-91 | 9.272 | 10.000 | 10.000 | 10.000 | 9.727 | 9.777 | 8.820 | 9.059 | | 9.059 |
| SUSANA FLORA ROBLES TORRES | D. F. | 16 | JOSA | 31-Ene-00 | 9.487 | 9.454 | 9.545 | 9.459 | 9.490 | 9.471 | 9.845 | 9.751 | 0.075 | 9.826 |
| CESAR RUBIO TORRES | D. F. | 17 | JOSA | 16-Sep-01 | 9.653 | 9.727 | 9.318 | 9.707 | 7.405 | 9.348 | 9.444 | 9.420 | 0.150 | 9.570 |
| RAMIRO VELASCO OLIVARES | D. F. | 18 | JOSA | 01-Oct-96 | 8.899 | 9.591 | 8.636 | 9.543 | 9.230 | 9.335 | 8.701 | 8.860 | | 8.860 |
| SERGIO GARCIA MARTINEZ | D. F. | 19 | JOSA | 16-Sep-01 | 10.000 | 10.000 | 10.000 | 10.000 | 9.310 | 9.896 | 9.903 | 9.901 | 0.050 | 9.951 |
| BULMARO RAMIREZ RAMOS | D. F. | 20 | JOSA | 16-Sep-01 | 10.000 | 10.000 | 10.000 | 10.000 | 8.810 | 9.822 | 9.808 | 9.811 | 0.025 | 9.836 |
| ANGELICA JAEN SILVA | D. F. | 21 | JOSA | 01-Feb-02 | 9.184 | 9.727 | 9.545 | 9.718 | 9.286 | 9.520 | 9.297 | 9.353 | 0.100 | 9.453 |
| GUSTAVO CACHO GONZALEZ | D. F. | 22 | JOSA | 23-Mar-00 | 9.909 | 10.000 | 9.773 | 9.989 | 9.286 | 9.863 | 9.693 | 9.736 | 0.150 | 9.886 |
| VICTOR HUMBERTO GONZALEZ PILLADO | D. F. | 23 | JOSA | 01-Ene-91 | 9.606 | 9.454 | 9.318 | 9.448 | 9.659 | 9.519 | 9.814 | 9.740 | 0.150 | 9.890 |
| LINO ISIDRO LEONEL RAMIREZ SANDOVAL | D. F. | 24 | JOSA | 24-Nov-99 | 10.000 | 10.000 | 10.000 | 10.000 | 9.524 | 9.929 | 9.969 | 9.959 | 0.025 | 9.984 |
| VICTOR MANUEL LOPEZ QUINTANA | D. F. | 25 | JOSA | 16-Sep-01 | 9.925 | 9.864 | 9.773 | 9.859 | 9.183 | 9.774 | 9.736 | 9.746 | 0.150 | 9.896 |
| JUAN CARLOS GONZALEZ GUZMAN | D. F. | 26 | JOSA | 01-Oct-96 | 9.743 | 10.000 | 10.000 | 10.000 | 7.227 | 9.520 | 9.935 | 9.831 | | 9.831 |
| CARLOS MARQUEZ MONROY | D. F. | 27 | JOSA | 16-May-97 | 9.286 | 9.591 | 9.545 | 9.589 | 8.640 | 9.371 | 9.385 | 9.381 | 0.150 | 9.531 |
| JUAN MANUEL DE LA MORA MEDINA | D. F. | 28 | JOSA | 16-Jun-01 | 9.834 | 9.864 | 9.545 | 9.848 | 8.694 | 9.671 | 9.649 | 9.655 | | 9.655 |
| BEATRIZ GOMEZ ARCINIAGA | D. F. | 29 | JOSA | 16-Sep-01 | 10.000 | 10.000 | 9.773 | 9.989 | 9.137 | 9.864 | 9.746 | 9.775 | 0.050 | 9.825 |
| LUIS MIGUEL RENATO ROMERO OLMOS | D. F. | 30 | JOSA | 01-Oct-96 | 9.592 | 9.864 | 10.000 | 9.870 | 6.733 | 9.330 | 9.224 | 9.251 | | 9.251 |

**DIRECCION DE FORMACION, EVALUACION Y PROMOCION
EVALUACION ANUAL DEL DESEMPEÑO 2003
ESTRUCTURA DESCONCENTRADA DEL R.F.E.**

| NOMBRE | ENTIDAD | JUNTA | PUESTO/CARGO | FECHA DE INGRESO | EVALUACION PERIODO SEPTIEMBRE-DICIEMBRE | | | | | | EVAL ESPECIAL 2002-2003 75% | EVAL ANUAL 2003 | DESARROLLO LABORAL | EVALUACION ANUAL 2003 FINAL |
|---|---------|-------|----------------------|------------------|---|----------|------------|---------------------|-------------------|----------------------|-----------------------------|-----------------|--------------------|-----------------------------|
| | | | | | ESTANDARES | EFICACIA | EFICIENCIA | EFICACIA EFICIENCIA | TRABAJO EN EQUIPO | EVALUACION FINAL 25% | | | | |
| VACANTE | DURANGO | LOCAL | J DE MONITOREO A MOD | | | | | | | | | | | |
| AGUSTIN HERIBERTO SAUCEDO REYNOSO | DURANGO | LOCAL | JOCE | 01-Sep-93 | 8.327 | 8.977 | 8.045 | 8.930 | 8.229 | 8.674 | 9.261 | 9.114 | 0.075 | 9.189 |
| PAULINA GALVAN NORMA | DURANGO | LOCAL | JOSA | 01-Jun-93 | 8.327 | 9.318 | 8.045 | 9.254 | 8.229 | 8.869 | 8.943 | 8.924 | | 8.924 |
| AGUSTIN HEGBERTO MARTINEZ OVIEDO | DURANGO | 01 | JOSA | 31-Ene-00 | 8.983 | 9.182 | 9.091 | 9.177 | 8.807 | 9.073 | 8.908 | 8.949 | | 8.949 |
| PATRICIA SOTO ROMERO | DURANGO | 02 | JOSA | 16-Sep-01 | 9.819 | 9.454 | 8.636 | 9.413 | 8.304 | 9.348 | 9.198 | 9.236 | | 9.236 |
| LEOPOLDO ANTONIO FIERRO PAMANES | DURANGO | 03 | JOSA | 31-Ene-00 | 8.163 | 8.909 | 8.045 | 8.866 | 8.193 | 8.589 | 8.227 | 8.318 | | 8.318 |
| LAURA PATRICIA SANCHEZ RODRIGUEZ | DURANGO | 04 | JOSA | 16-Sep-01 | 9.697 | 9.591 | 9.773 | 9.600 | 8.415 | 9.446 | 9.409 | 9.418 | | 9.418 |
| VIOLETA DEL SAGRADO CORAZON URIBE NAVARRETE | DURANGO | 05 | JOSA | 01-Jun-93 | 9.863 | 9.864 | 10.000 | 9.870 | 8.304 | 9.634 | 9.236 | 9.335 | | 9.335 |

**DIRECCION DE FORMACION, EVALUACION Y PROMOCION
EVALUACION ANUAL DEL DESEMPEÑO 2003
ESTRUCTURA DESCONCENTRADA DEL R.F.E.**

| NOMBRE | ENTIDAD | JUNTA | PUESTO/CARGO | FECHA DE INGRESO | EVALUACION PERIODO SEPTIEMBRE-DICIEMBRE | | | | | | EVAL ESPECIAL 2002-2003 | EVAL ANUAL 2003 | DESARROLLO LABORAL | EVALUACION ANUAL 2003 FINAL |
|-------------------------------------|------------|-------|--------------|------------------|---|----------|------------|---------------------|-------------------|----------------------|-------------------------|-----------------|--------------------|-----------------------------|
| | | | | | ESTANDARES | EFICACIA | EFICIENCIA | EFICACIA EFICIENCIA | TRABAJO EN EQUIPO | EVALUACION FINAL 25% | | | | |
| MARIA OLIMPIA GARCIA MONTERO | GUANAJUATO | LOCAL | JOCE | 01-Ago-90 | 9.636 | 10.000 | 10.000 | 10.000 | 7.944 | 9.600 | 9.666 | 9.650 | | 9.650 |
| LUIS GUILLERMO RAMIREZ FIGUEROA | GUANAJUATO | LOCAL | JOSA | 16-Oct-01 | 9.545 | 10.000 | 10.000 | 10.000 | 7.944 | 9.578 | 8.686 | 8.909 | 0.075 | 8.984 |
| GERARDO ZAMORA PEREZ | GUANAJUATO | 01 | JOSA | 16-Sep-01 | 10.000 | 10.000 | 10.000 | 10.000 | 8.261 | 9.739 | 9.725 | 9.729 | | 9.729 |
| TANIA TREJO JIMENEZ | GUANAJUATO | 02 | JOSA | 01-Mar-03 | 9.653 | 9.727 | 9.773 | 9.729 | 9.148 | 9.623 | 9.763 | 9.728 | | 9.728 |
| EDUARDO CORDERO VILLAFANA | GUANAJUATO | 03 | JOSA | 16-Sep-01 | 9.668 | 9.864 | 9.545 | 9.848 | 8.824 | 9.649 | 9.798 | 9.761 | 0.150 | 9.911 |
| JOSE ELIAZAR TOVAR HERNANDEZ | GUANAJUATO | 04 | JOSA | 16-May-97 | 9.651 | 9.591 | 9.545 | 9.589 | 9.069 | 9.526 | 9.563 | 9.554 | | 9.554 |
| JOSE LUIS LOZANO ANDRADE | GUANAJUATO | 05 | JOSA | 01-Nov-93 | 9.668 | 9.864 | 9.545 | 9.848 | 8.607 | 9.617 | 9.761 | 9.725 | | 9.725 |
| MAURICIO CARAPIA MALDONADO | GUANAJUATO | 06 | JOSA | 16-Sep-01 | 9.668 | 9.864 | 9.773 | 9.859 | 9.037 | 9.688 | 9.807 | 9.777 | 0.050 | 9.827 |
| FRANCISCO GERARDO PARADA VILLALOBOS | GUANAJUATO | 07 | JOSA | 16-Sep-01 | 10.000 | 10.000 | 10.000 | 10.000 | 9.284 | 9.893 | 9.854 | 9.864 | | 9.864 |
| FRANCISCO MIGUEL TORRES TAFOYA | GUANAJUATO | 08 | JOSA | 16-Sep-01 | 9.925 | 10.000 | 10.000 | 10.000 | 8.820 | 9.804 | 9.696 | 9.723 | 0.075 | 9.798 |
| JORGE SALVADOR AGUILAR CENDEJAS | GUANAJUATO | 09 | JOSA | 01-Jun-93 | 9.560 | 9.727 | 10.000 | 9.741 | 8.900 | 9.570 | 9.590 | 9.585 | 0.150 | 9.735 |
| JUAN TREJO LOPEZ | GUANAJUATO | 10 | JOSA | 16-Jun-00 | 9.863 | 9.864 | 10.000 | 9.870 | 8.720 | 9.696 | 9.569 | 9.601 | 0.025 | 9.626 |
| RICARDO CORONADO BRIBIESCA | GUANAJUATO | 11 | JOSA | 01-Sep-93 | 9.819 | 9.864 | 10.000 | 9.870 | 8.698 | 9.682 | 9.329 | 9.417 | | 9.417 |
| OLGA ELENA GOMEZ ENRIQUEZ | GUANAJUATO | 12 | JOSA | 16-Sep-01 | 8.214 | 9.045 | 9.091 | 9.047 | 8.325 | 8.731 | 8.423 | 8.500 | 0.150 | 8.650 |
| ENRIQUE TAVERA RUELAS | GUANAJUATO | 13 | JOSA | 31-Ene-00 | 8.802 | 8.772 | 8.863 | 8.777 | 7.981 | 8.664 | 8.593 | 8.611 | | 8.611 |
| ROGELIO MALDONADO ESTRADA | GUANAJUATO | 14 | JOSA | 31-Ene-00 | 9.196 | 9.182 | 10.000 | 9.223 | 8.991 | 9.181 | 9.205 | 9.199 | | 9.199 |
| JOSE BLANCO RAMIREZ | GUANAJUATO | 15 | JOSA | 01-Nov-93 | 8.711 | 9.182 | 8.636 | 9.154 | 8.607 | 8.962 | 8.621 | 8.706 | 0.025 | 8.731 |

**DIRECCION DE FORMACION, EVALUACION Y PROMOCION
EVALUACION ANUAL DEL DESEMPEÑO 2003
ESTRUCTURA DESCONCENTRADA DEL R.F.E.**

| NOMBRE | ENTIDAD | JUNTA | PUESTO/CARGO | FECHA DE INGRESO | EVALUACION PERIODO SEPTIEMBRE-DICIEMBRE | | | | | | EVAL ESPECIAL 2002-2003 | EVAL ANUAL 2003 | DESARROLLO LABORAL | EVALUACION ANUAL 2003 FINAL |
|---------------------------------|----------|-------|--------------|------------------|---|----------|------------|---------------------|-------------------|----------------------|-------------------------|-----------------|--------------------|-----------------------------|
| | | | | | ESTANDARES | EFICACIA | EFICIENCIA | EFICACIA EFICIENCIA | TRABAJO EN EQUIPO | EVALUACION FINAL 25% | | | | |
| LEOPOLDO ABARCA ALMAZAN | GUERRERO | LOCAL | JOCE | 16-Jun-01 | 9.213 | 9.318 | 9.318 | 9.318 | 8.443 | 9.160 | 9.326 | 9.285 | | 9.285 |
| EMILIO HERNANDEZ TORRES | GUERRERO | LOCAL | JOSA | 31-Ene-00 | 9.560 | 10.000 | 10.000 | 10.000 | 8.443 | 9.656 | 9.504 | 9.542 | | 9.542 |
| NORMA ANGELICA ALVAREZ ARELLANO | GUERRERO | 01 | JOSA | 01-Mar-03 | 10.000 | 10.000 | 10.000 | 10.000 | 8.348 | 9.752 | 9.491 | 9.556 | | 9.556 |
| BLANCA PATRICIA ROMAN FAURENO | GUERRERO | 02 | JOSA | 01-Mar-03 | 9.909 | 9.864 | 9.773 | 9.859 | 8.989 | 9.741 | 8.617 | 8.898 | | 8.898 |
| ILDEFONSO SUASTEGUI DE LA CRUZ | GUERRERO | 03 | JOSA | 01-Sep-93 | 9.470 | 9.182 | 7.898 | 9.117 | 9.039 | 9.194 | 8.475 | 8.655 | | 8.655 |
| ARTURO JIMENEZ JACOBO | GUERRERO | 04 | JOSA | 16-Sep-01 | 10.000 | 9.864 | 10.000 | 9.870 | 9.478 | 9.844 | 9.599 | 9.660 | 0.075 | 9.735 |
| RUBEN SALAZAR MELO | GUERRERO | 05 | JOSA | 01-Oct-96 | 9.076 | 9.182 | 9.318 | 9.188 | 9.016 | 9.134 | 9.432 | 9.358 | 0.150 | 9.508 |
| FRANCO PEREZ LAUREL | GUERRERO | 06 | JOSA | 01-Oct-96 | 7.595 | 7.927 | 7.750 | 7.918 | 9.286 | 8.043 | 8.650 | 8.498 | | 8.498 |
| ROGELIO ESPINOZA ZARAVIA | GUERRERO | 07 | JOSA | 01-Jun-93 | 9.487 | 9.454 | 9.318 | 9.448 | 9.535 | 9.470 | 9.593 | 9.562 | 0.150 | 9.712 |
| DAVID MENDEZ SANTIAGO | GUERRERO | 08 | JOSA | 31-Ene-00 | 10.000 | 9.864 | 9.773 | 9.859 | 8.447 | 9.683 | 9.849 | 9.807 | | 9.807 |
| VIRGINIA AGUILAR HERNANDEZ | GUERRERO | 09 | JOSA | 16-Oct-01 | 9.668 | 9.454 | 9.545 | 9.459 | 9.194 | 9.471 | 9.482 | 9.479 | | 9.479 |
| VACANTE | GUERRERO | 10 | JOSA | | | | | | | | | | | |

**DIRECCION DE FORMACION, EVALUACION Y PROMOCION
EVALUACION ANUAL DEL DESEMPEÑO 2003
ESTRUCTURA DESCONCENTRADA DEL R.F.E.**

| NOMBRE | ENTIDAD | JUNTA | PUESTO/CARGO | FECHA DE INGRESO | EVALUACION PERIODO SEPTIEMBRE-DICIEMBRE | | | | | | EVAL ESPECIAL 2002-2003 75% | EVAL ANUAL 2003 | DESARROLLO LABORAL | EVALUACION ANUAL 2003 FINAL |
|----------------------------------|---------|-------|--------------|------------------|---|----------|------------|---------------------|-------------------|----------------------|-----------------------------|-----------------|--------------------|-----------------------------|
| | | | | | ESTANDARES | EFICACIA | EFICIENCIA | EFICACIA EFICIENCIA | TRABAJO EN EQUIPO | EVALUACION FINAL 25% | | | | |
| CARLOS AMADO SANCHEZ LOPEZ | HIDALGO | LOCAL | JOCE | 01-Jun-93 | 9.411 | 10.000 | 9.773 | 9.989 | 8.971 | 9.692 | 9.633 | 9.648 | 0.150 | 9.798 |
| ARTURO GONZALEZ MORALES | HIDALGO | LOCAL | JOSA | 01-Oct-96 | 9.396 | 9.045 | 9.318 | 9.059 | 8.971 | 9.130 | 9.108 | 9.114 | 0.150 | 9.264 |
| JORGE LUIS HUERTA MONTERRUBIO | HIDALGO | 01 | JOSA | 01-Jun-93 | 10.000 | 10.000 | 10.000 | 10.000 | 9.318 | 9.898 | 9.236 | 9.401 | | 9.401 |
| SERBANDO CASTILLO TORRES | HIDALGO | 02 | JOSA | 05-Jul-97 | 7.750 | 7.750 | 7.750 | 7.750 | 9.318 | 7.985 | 7.908 | 7.927 | 0.025 | 7.952 |
| VICTOR HUGO OSORIO HERNANDEZ | HIDALGO | 03 | JOSA | 01-Oct-96 | 9.531 | 9.318 | 9.318 | 9.318 | 8.415 | 9.236 | 9.043 | 9.091 | 0.100 | 9.191 |
| GABRIEL MENDOZA SANTILLAN | HIDALGO | 04 | JOSA | 01-Jun-93 | 9.653 | 9.045 | 9.318 | 9.059 | 10.000 | 9.349 | 9.458 | 9.431 | 0.150 | 9.581 |
| RAULUI CUAUHEMOC VARGAS GUERRERO | HIDALGO | 05 | JOSA | 01-Oct-96 | 9.682 | 9.591 | 9.545 | 9.589 | 10.000 | 9.674 | 9.648 | 9.654 | 0.150 | 9.804 |
| GENARO REYES OLVERA | HIDALGO | 06 | JOSA | 01-Jun-93 | 9.262 | 9.182 | 7.750 | 9.110 | 10.000 | 9.281 | 9.141 | 9.176 | 0.150 | 9.326 |
| JUAN ANTONIO HERNANDEZ ALVAREZ | HIDALGO | 07 | JOSA | 16-Oct-01 | 10.000 | 10.000 | 10.000 | 10.000 | 9.148 | 9.872 | 9.644 | 9.701 | 0.050 | 9.751 |

**DIRECCION DE FORMACION, EVALUACION Y PROMOCION
EVALUACION ANUAL DEL DESEMPEÑO 2003
ESTRUCTURA DESCONCENTRADA DEL R.F.E.**

| NOMBRE | ENTIDAD | JUNTA | PUESTO/CARGO | FECHA DE INGRESO | EVALUACION PERIODO SEPTIEMBRE-DICIEMBRE | | | | | | EVAL ESPECIAL 2002-2003 75% | EVAL ANUAL 2003 | DESARROLLO LABORAL | EVALUACION ANUAL 2003 FINAL |
|------------------------------------|---------|-------|--------------|------------------|---|----------|------------|---------------------|-------------------|----------------------|-----------------------------|-----------------|--------------------|-----------------------------|
| | | | | | ESTANDARES | EFICACIA | EFICIENCIA | EFICACIA EFICIENCIA | TRABAJO EN EQUIPO | EVALUACION FINAL 25% | | | | |
| MARIA DE LOS DOLORES GUETA FLORES | JALISCO | LOCAL | JOCE | 01-Ago-90 | 9.242 | 9.830 | 8.636 | 9.770 | 9.284 | 9.565 | 9.633 | 9.616 | 0.150 | 9.766 |
| SARA FRANCISCA NAVARRETE BRAVO | JALISCO | LOCAL | JOSA | 16-Jul-94 | 9.242 | 8.772 | 8.636 | 8.766 | 9.284 | 8.962 | 9.581 | 9.426 | | 9.426 |
| ANDRES FAVELA MORALES | JALISCO | 01 | JOSA | 01-Sep-93 | 9.470 | 9.591 | 8.636 | 9.543 | 8.725 | 9.402 | 8.803 | 8.953 | | 8.953 |
| RODRIGO GERMAN PAREDES LOZANO | JALISCO | 02 | JOSA | 16-Sep-01 | 10.000 | 10.000 | 10.000 | 10.000 | 8.104 | 9.716 | 9.706 | 9.708 | 0.100 | 9.808 |
| MARTHA ESTHELA MORA GARCIA | JALISCO | 03 | JOSA | 01-Oct-96 | 9.697 | 9.864 | 9.773 | 9.859 | 9.591 | 9.778 | 9.801 | 9.795 | 0.025 | 9.820 |
| SALVADOR RAMIREZ RIVERA | JALISCO | 04 | JOSA | 16-Sep-01 | 9.242 | 9.454 | 9.545 | 9.459 | 9.059 | 9.345 | 9.358 | 9.355 | | 9.355 |
| ROMINA SANCHEZ SANCHEZ | JALISCO | 05 | JOSA | 01-Oct-96 | 8.623 | 8.909 | 9.091 | 8.918 | 9.659 | 8.955 | 8.972 | 8.968 | | 8.968 |
| CESAR ANTONIO PARTIDA AHUMADA | JALISCO | 06 | JOSA | 01-Oct-96 | 9.379 | 9.454 | 9.318 | 9.448 | 9.091 | 9.377 | 9.048 | 9.130 | 0.150 | 9.280 |
| MARIO ANGEL HERNANDEZ GUERRERO | JALISCO | 07 | JOSA | 01-Jun-93 | 8.636 | 9.045 | 8.636 | 9.025 | 9.286 | 8.967 | 8.835 | 8.868 | 0.150 | 9.018 |
| ALEJANDRO SOLIS HERNANDEZ | JALISCO | 08 | JOSA | 10-Dic-99 | 9.333 | 10.000 | 9.545 | 9.977 | 9.727 | 9.779 | 9.158 | 9.313 | | 9.313 |
| ROCIO GUADALUPE ESPINO PLASCENCIA | JALISCO | 09 | JOSA | 16-Sep-01 | 10.000 | 10.000 | 10.000 | 10.000 | 9.277 | 9.892 | 9.837 | 9.851 | 0.150 | 10.000 |
| PEDRO VAZQUEZ VALDEZ | JALISCO | 10 | JOSA | 01-Sep-93 | 7.137 | 8.193 | 6.595 | 8.113 | 9.182 | 8.029 | 8.385 | 8.296 | | 8.296 |
| FRANCISCO JAVIER SALAZAR GUTIERREZ | JALISCO | 11 | JOSA | 01-Oct-96 | 10.000 | 10.000 | 10.000 | 10.000 | 9.286 | 9.893 | 9.803 | 9.825 | 0.025 | 9.850 |
| RAMON SANCHEZ ORTEGA | JALISCO | 12 | JOSA | 01-Nov-93 | 8.636 | 8.636 | 8.636 | 8.636 | 9.352 | 8.743 | 8.548 | 8.597 | | 8.597 |
| ABEL NUÑEZ RUVALCABA | JALISCO | 13 | JOSA | 01-Jun-93 | 9.592 | 9.727 | 9.773 | 9.729 | 9.454 | 9.654 | 9.169 | 9.290 | | 9.290 |
| FERNANDO VAZQUEZ ELIZALDE | JALISCO | 14 | JOSA | 01-Oct-96 | 10.000 | 10.000 | 10.000 | 10.000 | 9.149 | 9.872 | 9.441 | 9.549 | | 9.549 |
| EDGAR PEREZ LARIOS | JALISCO | 15 | JOSA | 01-Oct-96 | 8.636 | 8.636 | 8.636 | 8.636 | 9.250 | 8.728 | 9.898 | 9.606 | 0.150 | 9.756 |
| HUMBERTO NAVARRO DE LA MORA | JALISCO | 16 | JOSA | 01-Oct-96 | 8.636 | 9.045 | 8.636 | 9.025 | 9.478 | 8.996 | 9.803 | 9.601 | 0.150 | 9.751 |
| EDUARDO GONZALEZ BALDERAS | JALISCO | 17 | JOSA | 16-Sep-01 | 9.682 | 9.591 | 9.545 | 9.589 | 8.836 | 9.499 | 9.456 | 9.467 | 0.150 | 9.617 |
| LUIS JORGE AMEZCUA GONZALEZ | JALISCO | 18 | JOSA | 16-Jul-94 | 9.788 | 9.864 | 10.000 | 9.870 | 9.795 | 9.838 | 9.797 | 9.807 | 0.150 | 9.957 |
| JOSE SALVADOR CONTRERAS GONZALEZ | JALISCO | 19 | JOSA | 01-Mar-03 | 9.909 | 10.000 | 10.000 | 10.000 | 9.107 | 9.843 | 9.494 | 9.581 | | 9.581 |

**DIRECCION DE FORMACION, EVALUACION Y PROMOCION
EVALUACION ANUAL DEL DESEMPEÑO 2003
ESTRUCTURA DESCONCENTRADA DEL R.F.E.**

| NOMBRE | ENTIDAD | JUNTA | PUESTO/CARGO | FECHA DE INGRESO | EVALUACION PERIODO SEPTIEMBRE-DICIEMBRE | | | | | | EVAL ESPECIAL 2002-2003 | EVAL ANUAL 2003 | DESARROLLO LABORAL | EVALUACION ANUAL 2003 FINAL |
|------------------------------------|---------|-------|--------------|------------------|---|----------|------------|---------------------|-------------------|------------------|-------------------------|-----------------|--------------------|-----------------------------|
| | | | | | ESTANDARES | EFICACIA | EFICIENCIA | EFICACIA EFICIENCIA | TRABAJO EN EQUIPO | EVALUACION FINAL | | | | |
| | | | | | | | | | | | | | | |
| JORGE CROSBY CASTREJON | MEXICO | LOCAL | JOCE | 16-May-97 | 7.858 | 8.003 | 7.750 | 7.990 | 8.821 | 8.082 | 8.636 | 8.497 | | 8.497 |
| ANITA COLIN GARCIA | MEXICO | LOCAL | JOSA | 16-May-97 | 9.726 | 9.454 | 9.545 | 9.459 | 8.821 | 9.430 | 9.748 | 9.669 | 0.100 | 9.769 |
| BRUNO MARCO VILLARREAL HERNANDEZ | MEXICO | 01 | JOSA | 01-Jun-03 | 10.000 | 10.000 | 10.000 | 10.000 | 9.659 | 9.949 | 9.893 | 9.907 | | 9.907 |
| HERIBERTO TELLEZ GUZMAN | MEXICO | 02 | JOSA | 31-Ene-00 | 9.909 | 10.000 | 9.773 | 9.989 | 9.574 | 9.907 | 9.829 | 9.848 | 0.050 | 9.898 |
| JORGE LOPEZ POSADAS | MEXICO | 03 | JOSA | 01-Jun-03 | 10.000 | 9.727 | 9.091 | 9.695 | 9.393 | 9.726 | 9.443 | 9.514 | | 9.514 |
| JORGE ERNESTO AMAYA MEJIA | MEXICO | 04 | JOSA | 01-Jun-03 | 8.429 | 8.772 | 8.193 | 8.743 | 9.333 | 8.753 | 8.514 | 8.574 | | 8.574 |
| JACKELINE CHAVEZ ESPINOZA | MEXICO | 05 | JOSA | 01-Jul-94 | 8.479 | 8.636 | 8.341 | 8.621 | 9.363 | 8.697 | 8.341 | 8.430 | | 8.430 |
| ROBERTO RAUL ROSAS LEZAMA | MEXICO | 06 | JOSA | 01-Nov-93 | 8.968 | 9.318 | 9.318 | 9.318 | 9.659 | 9.282 | 9.411 | 9.379 | 0.050 | 9.429 |
| JOSE JUAN SANCHEZ RAMOS | MEXICO | 07 | JOSA | 16-Sep-01 | 8.724 | 9.182 | 8.045 | 9.125 | 9.659 | 9.105 | 8.782 | 8.863 | | 8.863 |
| JESUS HERNANDEZ LOPEZ | MEXICO | 08 | JOSA | 01-Nov-93 | 9.743 | 9.727 | 9.318 | 9.707 | 9.322 | 9.658 | 9.589 | 9.606 | 0.075 | 9.681 |
| JORGE ALMAZAN VEGA | MEXICO | 09 | JOSA | 16-Sep-01 | 10.000 | 9.864 | 8.636 | 9.802 | 9.787 | 9.849 | 9.843 | 9.845 | 0.150 | 9.995 |
| DELIA FRAGOSO ROMERO | MEXICO | 10 | JOSA | 01-Jun-93 | 10.000 | 10.000 | 10.000 | 10.000 | 8.700 | 9.805 | 9.779 | 9.786 | 0.025 | 9.811 |
| JUANA MONTER MARTINEZ | MEXICO | 11 | JOSA | 01-Jun-93 | 9.834 | 9.591 | 9.773 | 9.600 | 9.744 | 9.680 | 9.387 | 9.460 | 0.025 | 9.485 |
| GABRIEL HUESCAS MARTINEZ | MEXICO | 12 | JOSA | 01-Jun-93 | 9.472 | 9.864 | 9.318 | 9.836 | 9.787 | 9.738 | 9.667 | 9.685 | 0.075 | 9.760 |
| JOSE GERARDO ARRIOLA ARROYO | MEXICO | 13 | JOSA | 01-Jun-93 | 10.000 | 10.000 | 10.000 | 10.000 | 8.756 | 9.813 | 9.823 | 9.821 | 0.050 | 9.871 |
| EDMUNDO GUADALUPE MORALES GONZALEZ | MEXICO | 14 | JOSA | 01-Nov-93 | 9.668 | 9.454 | 9.545 | 9.459 | 9.024 | 9.446 | 9.238 | 9.290 | 0.025 | 9.315 |
| CARLOS GASPERIN OJEDA | MEXICO | 15 | JOSA | 01-Ene-91 | 9.262 | 8.772 | 8.341 | 8.751 | 9.124 | 8.935 | 8.829 | 8.855 | | 8.855 |
| MARCO ANTONIO BERNAL ARTEAGA | MEXICO | 16 | JOSA | 16-Oct-01 | 9.514 | 9.182 | 9.091 | 9.177 | 9.489 | 9.308 | 8.872 | 8.981 | 0.075 | 9.056 |
| MARIA DEL CARMEN ESTRADA LEON | MEXICO | 17 | JOSA | 01-Nov-93 | 8.479 | 9.318 | 8.863 | 9.295 | 9.420 | 9.110 | 8.666 | 8.777 | | 8.777 |
| ALEJANDRO ROBERTO SANTIAGO | MEXICO | 18 | JOSA | 16-Sep-01 | 8.636 | 8.636 | 8.636 | 8.636 | 8.643 | 8.637 | 8.423 | 8.476 | | 8.476 |
| MARIA CONCEPCION SANCHEZ RIVERO | MEXICO | 19 | JOSA | 01-Ago-94 | 8.340 | 8.370 | 8.489 | 8.376 | 8.803 | 8.431 | 7.930 | 8.055 | 0.075 | 8.130 |
| JOSE MIGUEL RAMIREZ CABALLERO | MEXICO | 20 | JOSA | 01-Jun-93 | 8.242 | 8.547 | 7.750 | 8.508 | 8.756 | 8.478 | 7.694 | 7.890 | | 7.890 |
| OSCAR ARMANDO SOTO GARCIA | MEXICO | 21 | JOSA | 25-Jun-97 | 8.727 | 9.182 | 8.489 | 9.147 | 9.105 | 9.036 | 9.037 | 9.037 | | 9.037 |
| TERESA NAVA TRUJILLO | MEXICO | 22 | JOSA | 01-Jun-93 | 5.869 | 7.404 | 5.441 | 7.305 | 9.561 | 7.285 | 8.157 | 7.939 | | 7.939 |
| JOEL RAMON GUADARRAMA CASTILLO | MEXICO | 23 | JOSA | 01-Jun-93 | 8.985 | 9.318 | 9.318 | 9.318 | 9.408 | 9.248 | 9.136 | 9.164 | | 9.164 |
| ALEJANDRO RODRIGUEZ MELESIO | MEXICO | 24 | JOSA | 01-Jun-93 | 7.684 | 9.454 | 8.489 | 9.406 | 8.628 | 8.859 | 8.713 | 8.749 | | 8.749 |
| JUANA AGUIRRE JUAREZ | MEXICO | 25 | JOSA | 16-May-97 | 9.211 | 9.182 | 9.318 | 9.188 | 9.461 | 9.235 | 9.153 | 9.173 | | 9.173 |
| ANGEL JORGE TOLEDO ESCOBAR | MEXICO | 26 | JOSA | 01-Jun-93 | 8.429 | 9.727 | 8.489 | 9.665 | 8.822 | 9.230 | 9.642 | 9.539 | 0.100 | 9.639 |
| JOSE ISRAEL IZQUIERDO MEZA | MEXICO | 27 | JOSA | 16-Sep-01 | 8.115 | 8.104 | 8.636 | 8.131 | 8.969 | 8.253 | 7.814 | 7.924 | | 7.924 |
| MARIA DEL CARMEN PEÑA HERNANDEZ | MEXICO | 28 | JOSA | 31-Ene-00 | 10.000 | 10.000 | 10.000 | 10.000 | 9.280 | 9.892 | 9.868 | 9.874 | 0.050 | 9.924 |
| BETILDE BENITEZ MALDONADO | MEXICO | 29 | JOSA | 01-Jun-93 | 10.000 | 10.000 | 10.000 | 10.000 | 8.498 | 9.775 | 9.371 | 9.472 | | 9.472 |
| ROSA MARIA HILARIO MONTES | MEXICO | 30 | JOSA | 01-Jun-93 | 9.167 | 9.318 | 9.545 | 9.329 | 9.659 | 9.338 | 8.819 | 8.949 | 0.150 | 9.099 |
| MARIA LUISA FLORES HUERTA | MEXICO | 31 | JOSA | 16-Sep-01 | 8.184 | 8.193 | 8.489 | 8.208 | 9.435 | 8.386 | 8.625 | 8.565 | 0.050 | 8.615 |
| DANIEL GONZALEZ ROJAS | MEXICO | 32 | JOSA | 16-Sep-01 | 9.151 | 9.727 | 9.545 | 9.718 | 9.744 | 9.580 | 9.541 | 9.551 | | 9.551 |
| MARIA DE LOURDES JIMENEZ GINERA | MEXICO | 33 | JOSA | 31-Ene-00 | 8.653 | 9.591 | 9.545 | 9.589 | 9.365 | 9.321 | 8.611 | 8.789 | 0.025 | 8.814 |
| JOSE ARMANDO VALDES RAYON | MEXICO | 34 | JOSA | 31-Ene-00 | 10.000 | 10.000 | 10.000 | 10.000 | 8.587 | 9.788 | 9.877 | 9.855 | 0.100 | 9.955 |
| DANIEL LOPEZ RODRIGUEZ | MEXICO | 35 | JOSA | 01-Abr-03 | 9.653 | 9.727 | 9.318 | 9.707 | 9.150 | 9.610 | 9.317 | 9.390 | | 9.390 |
| JESUS NUÑEZ NAVA | MEXICO | 36 | JOSA | 16-May-02 | 10.000 | 10.000 | 10.000 | 10.000 | 9.290 | 9.894 | 9.384 | 9.511 | 0.025 | 9.536 |

**DIRECCION DE FORMACION, EVALUACION Y PROMOCION
 EVALUACION ANUAL DEL DESEMPEÑO 2003
 ESTRUCTURA DESCONCENTRADA DEL R.F.E.**

| NOMBRE | ENTIDAD | JUNTA | PUESTO/CARGO | FECHA DE INGRESO | EVALUACION PERIODO SEPTIEMBRE-DICIEMBRE | | | | | | EVAL ESPECIAL 2002-2003 75% | EVAL ANUAL 2003 | DESARROLLO LABORAL | EVALUACION ANUAL 2003 FINAL |
|---------------------------------|-----------|-------|--------------|------------------|---|----------|------------|---------------------|-------------------|----------------------|-----------------------------|-----------------|--------------------|-----------------------------|
| | | | | | ESTANDARES | EFICACIA | EFICIENCIA | EFICACIA EFICIENCIA | TRABAJO EN EQUIPO | EVALUACION FINAL 25% | | | | |
| J. LUZ JAVIER CERVANTES NIETO | MICHOACAN | LOCAL | JOCE | 01-Ago-90 | 8.636 | 9.545 | 8.636 | 9.500 | 8.932 | 9.199 | 8.830 | 8.922 | | 8.922 |
| ALEJANDRA ESTRADA CANTO | MICHOACAN | LOCAL | JOSA | 16-Jul-94 | 8.479 | 8.459 | 7.898 | 8.431 | 8.932 | 8.518 | 8.364 | 8.402 | | 8.402 |
| LUIS MANUEL CALDERON RAMIREZ | MICHOACAN | 01 | JOSA | 01-Sep-93 | 9.242 | 10.000 | 10.000 | 10.000 | 6.993 | 9.359 | 9.379 | 9.374 | | 9.374 |
| SAULO ARREOLA RUBIO | MICHOACAN | 02 | JOSA | 16-Sep-01 | 8.498 | 8.547 | 7.750 | 8.508 | 7.557 | 8.363 | 8.823 | 8.708 | | 8.708 |
| MARIA DEL ROSARIO NATERAS MARIN | MICHOACAN | 03 | JOSA | 01-Jun-93 | 8.399 | 9.318 | 8.863 | 9.295 | 9.523 | 9.105 | 9.064 | 9.074 | | 9.074 |
| J. JESUS MORALES TORRES | MICHOACAN | 04 | JOSA | 05-Jul-97 | 8.380 | 9.545 | 8.636 | 9.500 | 8.271 | 9.036 | 8.509 | 8.641 | | 8.641 |
| NORMA CECILIA BECERRA COLIN | MICHOACAN | 05 | JOSA | 01-Sep-93 | 9.470 | 9.727 | 9.545 | 9.718 | 6.995 | 9.247 | 8.825 | 8.931 | 0.100 | 9.031 |
| NOE LEON CERVANTES | MICHOACAN | 06 | JOSA | 01-Oct-96 | 8.184 | 8.909 | 8.341 | 8.880 | 7.516 | 8.502 | 8.375 | 8.407 | | 8.407 |
| JUAN MANUEL TAPIA GONZALEZ | MICHOACAN | 07 | JOSA | 01-Sep-93 | 8.594 | 8.547 | 8.636 | 8.552 | 8.105 | 8.495 | 8.752 | 8.688 | 0.050 | 8.738 |
| ALFREDO GUZMAN DIAZ | MICHOACAN | 08 | JOSA | 01-Jun-93 | 9.531 | 9.591 | 9.318 | 9.577 | 7.996 | 9.328 | 9.285 | 9.296 | | 9.296 |
| JUAN ROMAN MEJIA MARTINEZ | MICHOACAN | 09 | JOSA | 10-Dic-99 | 8.817 | 9.454 | 8.636 | 9.413 | 7.647 | 8.999 | 6.833 | 7.375 | | 7.375 |
| TERESA DE JESUS MOLINA PEREZ | MICHOACAN | 10 | JOSA | 01-Jul-00 | 8.954 | 9.591 | 8.636 | 9.543 | 7.883 | 9.147 | 8.980 | 9.022 | 0.150 | 9.172 |
| CECILIA DOMINGUEZ ORTIZ | MICHOACAN | 11 | JOSA | 16-Sep-01 | 8.985 | 9.318 | 9.318 | 9.318 | 8.549 | 9.120 | 9.317 | 9.268 | | 9.268 |
| JOSE MANUEL ALONSO CERDA | MICHOACAN | 12 | JOSA | 16-May-97 | 8.124 | 8.636 | 8.045 | 8.606 | 7.756 | 8.358 | 8.723 | 8.632 | 0.150 | 8.782 |
| ARMANDO CAMPOS NIEVES | MICHOACAN | 13 | JOSA | 01-Oct-96 | 8.513 | 8.909 | 8.636 | 8.895 | 6.713 | 8.472 | 8.300 | 8.343 | | 8.343 |

**DIRECCION DE FORMACION, EVALUACION Y PROMOCION
EVALUACION ANUAL DEL DESEMPEÑO 2003
ESTRUCTURA DESCONCENTRADA DEL R.F.E.**

| NOMBRE | ENTIDAD | JUNTA | PUESTO/CARGO | FECHA DE INGRESO | EVALUACION PERIODO SEPTIEMBRE-DICIEMBRE | | | | | | EVAL ESPECIAL 2002-2003 75% | EVAL ANUAL 2003 | DESARROLLO LABORAL | EVALUACION ANUAL 2003 FINAL |
|--------------------------------|---------|-------|----------------------|------------------|---|----------|------------|---------------------|-------------------|----------------------|-----------------------------|-----------------|--------------------|-----------------------------|
| | | | | | ESTANDARES | EFICACIA | EFICIENCIA | EFICACIA EFICIENCIA | TRABAJO EN EQUIPO | EVALUACION FINAL 25% | | | | |
| JOSE DE JESUS BAÑOS SANCHEZ | MORELOS | LOCAL | J DE MONITOREO A MOD | 16-Jun-03 | 8.261 | 8.415 | 8.489 | 8.418 | 8.831 | 8.441 | N/E | 8.441 | | 8.441 |
| DIEGO CUENCA FUENTES | MORELOS | LOCAL | JOCE | 31-Ene-00 | 8.773 | 10.000 | 8.341 | 9.917 | 8.831 | 9.468 | 8.782 | 8.954 | 0.150 | 9.104 |
| ROBERTO STOPIER MARTINEZ | MORELOS | LOCAL | JOSA | 16-Sep-01 | 8.924 | 9.591 | 8.863 | 9.554 | 8.831 | 9.288 | 9.153 | 9.187 | | 9.187 |
| EMILIO GUTIERREZ ACEVEDO | MORELOS | 01 | JOSA | 01-Nov-93 | 9.242 | 9.864 | 9.318 | 9.836 | 8.567 | 9.497 | 9.465 | 9.473 | | 9.473 |
| SIMON COLIN SANTANA | MORELOS | 02 | JOSA | 05-Jul-97 | 9.394 | 9.318 | 9.091 | 9.307 | 8.462 | 9.202 | 9.246 | 9.235 | 0.150 | 9.385 |
| CARLOS EDUARDO ABUNDEZ BENITEZ | MORELOS | 03 | JOSA | 01-Jul-94 | 8.115 | 9.182 | 8.045 | 9.125 | 7.477 | 8.625 | 9.136 | 9.008 | 0.025 | 9.033 |
| ENRIQUE PEREZ PAREDES | MORELOS | 04 | JOSA | 16-Oct-01 | 8.802 | 9.182 | 9.091 | 9.177 | 8.898 | 9.041 | 8.671 | 8.764 | 0.025 | 8.789 |

**DIRECCION DE FORMACION, EVALUACION Y PROMOCION
EVALUACION ANUAL DEL DESEMPEÑO 2003
ESTRUCTURA DESCONCENTRADA DEL R.F.E.**

| NOMBRE | ENTIDAD | JUNTA | PUESTO/CARGO | FECHA DE INGRESO | EVALUACION PERIODO SEPTIEMBRE-DICIEMBRE | | | | | | EVAL ESPECIAL 2002-2003 75% | EVAL ANUAL 2003 | DESARROLLO LABORAL | EVALUACION ANUAL 2003 FINAL |
|------------------------------|---------|-------|----------------------|------------------|---|----------|------------|---------------------|-------------------|----------------------|-----------------------------|-----------------|--------------------|-----------------------------|
| | | | | | ESTANDARES | EFICACIA | EFICIENCIA | EFICACIA EFICIENCIA | TRABAJO EN EQUIPO | EVALUACION FINAL 25% | | | | |
| JOSE MIGUEL ALFARO RODRIGUEZ | NAYARIT | LOCAL | J DE MONITOREO A MOD | 01-Jun-90 | 8.636 | 10.000 | 8.341 | 9.917 | 8.757 | 9.423 | 9.013 | 9.115 | | 9.115 |
| EFRAIN LEY QUINTANILLA | NAYARIT | LOCAL | JOCE | 16-Sep-01 | 7.750 | 9.805 | 7.750 | 9.702 | 8.757 | 9.072 | 8.876 | 8.925 | | 8.925 |
| URIEL CALDERON OLMOS | NAYARIT | LOCAL | JOSA | 16-Oct-01 | 7.898 | 9.454 | 7.750 | 9.369 | 8.757 | 8.909 | 8.861 | 8.873 | | 8.873 |
| MARIO VILLA MACHAEZ | NAYARIT | 01 | JOSA | 01-Jun-93 | 9.120 | 9.727 | 9.091 | 9.695 | 7.866 | 9.277 | 9.321 | 9.310 | 0.075 | 9.385 |
| JUAN CARLOS MERLIN MUÑOZ | NAYARIT | 02 | JOSA | 16-Sep-01 | 8.350 | 9.045 | 9.318 | 9.059 | 8.056 | 8.731 | 7.906 | 8.112 | | 8.112 |
| LEONEL ARCINIEGA NIEVES | NAYARIT | 03 | JOSA | 16-Sep-01 | 9.379 | 9.454 | 9.091 | 9.436 | 8.540 | 9.287 | 9.155 | 9.188 | 0.150 | 9.338 |

**DIRECCION DE FORMACION, EVALUACION Y PROMOCION
EVALUACION ANUAL DEL DESEMPEÑO 2003
ESTRUCTURA DESCONCENTRADA DEL R.F.E.**

| NOMBRE | ENTIDAD | JUNTA | PUESTO/CARGO | FECHA DE INGRESO | EVALUACION PERIODO SEPTIEMBRE-DICIEMBRE | | | | | | EVAL ESPECIAL 2002-2003 75% | EVAL ANUAL 2003 | DESARROLLO LABORAL | EVALUACION ANUAL 2003 FINAL |
|---------------------------------|------------|-------|--------------|------------------|---|----------|------------|---------------------|-------------------|----------------------|-----------------------------|-----------------|--------------------|-----------------------------|
| | | | | | ESTANDARES | EFICACIA | EFICIENCIA | EFICACIA EFICIENCIA | TRABAJO EN EQUIPO | EVALUACION FINAL 25% | | | | |
| MARIO ALBERTO OLIVARES IPIÑA | NUEVO LEON | LOCAL | JOCE | 01-Ago-90 | 9.379 | 9.415 | 8.636 | 9.376 | 9.266 | 9.360 | 9.200 | 9.240 | | 9.240 |
| HECTOR JAIME DE LA ROSA | NUEVO LEON | LOCAL | JOSA | 01-Feb-02 | 9.379 | 9.045 | 8.636 | 9.025 | 9.266 | 9.149 | 8.610 | 8.745 | | 8.745 |
| PEDRO DE JESUS RUBIO SILLER | NUEVO LEON | 01 | JOSA | 19-Abr-00 | 10.000 | 9.864 | 10.000 | 9.870 | 9.795 | 9.892 | 9.839 | 9.852 | 0.050 | 9.902 |
| CARLOS GARCIA | NUEVO LEON | 02 | JOSA | 23-Mar-00 | 10.000 | 10.000 | 10.000 | 10.000 | 8.563 | 9.784 | 9.056 | 9.238 | | 9.238 |
| ALVARO ISAAC MARTINEZ TORRES | NUEVO LEON | 03 | JOSA | 01-Oct-96 | 9.651 | 9.727 | 10.000 | 9.741 | 9.570 | 9.693 | 9.726 | 9.718 | 0.025 | 9.743 |
| JOSE MANUEL MANCILLAS DIAZ | NUEVO LEON | 04 | JOSA | 01-Oct-96 | 9.333 | 9.591 | 8.636 | 9.543 | 9.557 | 9.492 | 9.449 | 9.460 | 0.075 | 9.535 |
| MARIA DEL CARMEN GAYTAN NAVARRO | NUEVO LEON | 05 | JOSA | 01-Oct-96 | 6.714 | 7.404 | 7.750 | 7.421 | 9.380 | 7.538 | 8.069 | 7.936 | | 7.936 |
| MA. LUISA NAVA PEREZ | NUEVO LEON | 06 | JOSA | 01-Oct-96 | 9.350 | 9.591 | 9.091 | 9.566 | 9.761 | 9.481 | 9.387 | 9.410 | 0.075 | 9.485 |
| CLAUDIA YOLANDA GARZA JAQUES | NUEVO LEON | 07 | JOSA | 01-Oct-96 | 9.834 | 9.591 | 9.545 | 9.589 | 9.693 | 9.666 | 9.583 | 9.604 | | 9.604 |
| VACANTE | NUEVO LEON | 08 | JOSA | | | | | | | | | | | |
| OMAR NOE COVARRUBIAS ALBA | NUEVO LEON | 09 | JOSA | 01-Jun-03 | 8.636 | 8.459 | 8.193 | 8.446 | 8.548 | 8.508 | 9.059 | 8.921 | | 8.921 |
| EMILIO ACOSTA MEDINA | NUEVO LEON | 10 | JOSA | 23-Mar-00 | 9.592 | 9.318 | 9.318 | 9.318 | 9.420 | 9.402 | 9.477 | 9.458 | 0.100 | 9.558 |
| ERASTO ELOY MARISCAL CONTRERAS | NUEVO LEON | 11 | JOSA | 01-Oct-96 | 8.636 | 8.636 | 8.636 | 8.636 | 9.557 | 8.774 | 8.688 | 8.710 | 0.025 | 8.735 |

**DIRECCION DE FORMACION, EVALUACION Y PROMOCION
EVALUACION ANUAL DEL DESEMPEÑO 2003
ESTRUCTURA DESCONCENTRADA DEL R.F.E.**

| NOMBRE | ENTIDAD | JUNTA | PUESTO/CARGO | FECHA DE INGRESO | EVALUACION PERIODO SEPTIEMBRE-DICIEMBRE | | | | | | EVAL ESPECIAL 2002-2003 75% | EVAL ANUAL 2003 | DESARROLLO LABORAL | EVALUACION ANUAL 2003 FINAL |
|------------------------------------|---------|-------|--------------|------------------|---|----------|------------|---------------------|-------------------|----------------------|-----------------------------|-----------------|--------------------|-----------------------------|
| | | | | | ESTANDARES | EFICACIA | EFICIENCIA | EFICACIA EFICIENCIA | TRABAJO EN EQUIPO | EVALUACION FINAL 25% | | | | |
| JOSE FRANCISCO PEREZ MAGALLANEZ | OAXACA | LOCAL | JOCE | 16-Sep-01 | 9.379 | 9.805 | 9.773 | 9.804 | 8.547 | 9.509 | 9.522 | 9.519 | 0.025 | 9.544 |
| ALEX ROBLES FELIX | OAXACA | LOCAL | JOSA | 16-Jun-01 | 10.000 | 9.045 | 9.091 | 9.047 | 8.547 | 9.210 | 9.087 | 9.118 | | 9.118 |
| NORMA ARACELI REYES AQUINO | OAXACA | 01 | JOSA | 16-Sep-01 | 9.758 | 9.394 | 10.000 | 9.424 | 9.318 | 8.877 | 7.551 | 7.882 | | 7.882 |
| WUILVER LUIS SANCHEZ | OAXACA | 02 | JOSA | 31-Ene-00 | 8.113 | 8.370 | 7.750 | 8.339 | 9.148 | 8.436 | 9.802 | 9.460 | | 9.460 |
| EDGAR RODOLFO CINOE RAMIREZ MENDEZ | OAXACA | 03 | JOSA | 16-May-97 | 9.151 | 9.727 | 9.318 | 9.707 | 9.023 | 9.465 | 9.580 | 9.551 | 0.100 | 9.651 |
| GREGORIO PEREZ SANCHEZ | OAXACA | 04 | JOSA | 01-Oct-96 | 10.000 | 10.000 | 10.000 | 10.000 | 9.830 | 9.974 | 9.846 | 9.878 | | 9.878 |
| ROBERTO VEGA DE LEON | OAXACA | 05 | JOSA | 01-Jun-93 | 10.000 | 9.864 | 10.000 | 9.870 | 8.943 | 9.764 | 9.207 | 9.346 | | 9.346 |
| JESUS ALBERTO SANDOVAL CORTES | OAXACA | 06 | JOSA | 16-May-97 | 9.743 | 10.000 | 10.000 | 10.000 | 9.113 | 9.803 | 9.749 | 9.762 | 0.025 | 9.787 |
| IVONNE FERNANDEZ VILLALOBOS | OAXACA | 07 | JOSA | 31-Ene-00 | 9.743 | 9.454 | 9.773 | 9.470 | 9.216 | 9.500 | 9.722 | 9.667 | 0.150 | 9.817 |
| HIPOLITO ALEJANDRO DIAZ VASQUEZ | OAXACA | 08 | JOSA | 01-Oct-96 | 8.518 | 8.636 | 8.489 | 8.629 | 8.527 | 8.586 | 8.125 | 8.240 | | 8.240 |
| ARTURO FRANCISCO SANCHEZ CRUZ | OAXACA | 09 | JOSA | 16-Jun-00 | 10.000 | 10.000 | 10.000 | 10.000 | 9.761 | 9.964 | 9.887 | 9.906 | | 9.906 |
| JOSE CELSO ESPINOZA MEJICANO | OAXACA | 10 | JOSA | 23-Mar-00 | 10.000 | 10.000 | 10.000 | 10.000 | 8.561 | 9.784 | 9.762 | 9.768 | | 9.768 |
| JOSEFA HERLINDA LOPEZ CALDERON | OAXACA | 11 | JOSA | 01-Sep-93 | 9.925 | 9.864 | 10.000 | 9.870 | 9.148 | 9.776 | 9.627 | 9.664 | 0.050 | 9.714 |

**DIRECCION DE FORMACION, EVALUACION Y PROMOCION
EVALUACION ANUAL DEL DESEMPEÑO 2003
ESTRUCTURA DESCONCENTRADA DEL R.F.E.**

| NOMBRE | ENTIDAD | JUNTA | PUESTO/CARGO | FECHA DE INGRESO | EVALUACION PERIODO SEPTIEMBRE-DICIEMBRE | | | | | | EVAL ESPECIAL 2002-2003 75% | EVAL ANUAL 2003 | DESARROLLO LABORAL | EVALUACION ANUAL 2003 FINAL |
|--------------------------------|---------|-------|--------------|------------------|---|----------|------------|---------------------|-------------------|----------------------|-----------------------------|-----------------|--------------------|-----------------------------|
| | | | | | ESTANDARES | EFICACIA | EFICIENCIA | EFICACIA EFICIENCIA | TRABAJO EN EQUIPO | EVALUACION FINAL 25% | | | | |
| SILVINO RAMOS CORTES | PUEBLA | LOCAL | JOCE | 01-Oct-96 | 9.030 | 9.415 | 9.318 | 9.411 | 8.652 | 9.202 | 8.686 | 8.815 | 0.050 | 8.865 |
| HERMINIO REYES ARROYO | PUEBLA | LOCAL | JOSA | 16-Sep-01 | 8.202 | 8.459 | 8.341 | 8.453 | 8.652 | 8.420 | 7.811 | 7.963 | | 7.963 |
| ALEJANDRA ALVAREZ PARRA | PUEBLA | 01 | JOSA | 16-Sep-01 | 9.091 | 9.318 | 9.318 | 9.318 | 9.240 | 9.250 | 9.249 | 9.249 | 0.150 | 9.399 |
| GUADALUPE AGUILAR MONTIEL | PUEBLA | 02 | JOSA | 16-Sep-01 | 9.411 | 8.772 | 8.341 | 8.751 | 8.826 | 8.927 | 8.830 | 8.854 | 0.050 | 8.904 |
| MARCO ANTONIO MARTINEZ MENDOZA | PUEBLA | 03 | JOSA | 01-Mar-03 | 8.064 | 8.282 | 7.898 | 8.262 | 8.826 | 8.297 | 7.914 | 8.010 | | 8.010 |
| DAVID CARMONA SANCHEZ | PUEBLA | 04 | JOSA | 01-Oct-96 | 9.196 | 9.591 | 9.318 | 9.577 | 9.095 | 9.409 | 9.099 | 9.177 | 0.150 | 9.327 |
| OSCAR TREJO TREJO | PUEBLA | 05 | JOSA | 01-Feb-02 | 8.910 | 8.636 | 8.636 | 8.636 | 8.895 | 8.743 | 8.715 | 8.722 | 0.150 | 8.872 |
| JOSE ANGEL HUERTA ZUÑIGA | PUEBLA | 06 | JOSA | 01-Jun-93 | 8.469 | 8.459 | 8.193 | 8.446 | 8.681 | 8.487 | 7.811 | 7.980 | 0.100 | 8.080 |
| MAYRA CRISTINA CHIMAL CISNEROS | PUEBLA | 07 | JOSA | 01-Mar-03 | 8.638 | 9.045 | 8.863 | 9.036 | 9.171 | 8.957 | 8.852 | 8.878 | | 8.878 |
| GABRIEL MUÑOZ VAZQUEZ | PUEBLA | 08 | JOSA | 01-Oct-96 | 8.636 | 8.772 | 8.636 | 8.766 | 8.749 | 8.731 | 8.450 | 8.520 | | 8.520 |
| MARICELA GARCIA HERRERA | PUEBLA | 09 | JOSA | 16-Sep-01 | 8.848 | 8.909 | 8.636 | 8.895 | 9.004 | 8.900 | 8.819 | 8.839 | 0.100 | 8.939 |
| ARCELIA MOYA MEDINA | PUEBLA | 10 | JOSA | 16-Sep-01 | 8.254 | 8.193 | 7.750 | 8.171 | 8.737 | 8.276 | 8.032 | 8.093 | 0.075 | 8.168 |
| CLAUDIA CARDONA RAMIREZ | PUEBLA | 11 | JOSA | 31-Ene-00 | 9.259 | 10.000 | 9.091 | 9.955 | 8.926 | 9.626 | 9.336 | 9.409 | 0.100 | 9.509 |
| CARLOS JIMENEZ MARTINEZ | PUEBLA | 12 | JOSA | 01-Nov-93 | 6.638 | 8.016 | 7.173 | 7.974 | 9.206 | 7.825 | 7.862 | 7.853 | | 7.853 |
| EDGAR PEREZ MARTINEZ | PUEBLA | 13 | JOSA | 16-Oct-01 | 9.909 | 9.864 | 10.000 | 9.870 | 8.759 | 9.713 | 9.541 | 9.584 | 0.150 | 9.734 |
| OSCAR PABLO ROMERO | PUEBLA | 14 | JOSA | 01-Oct-96 | 10.000 | 10.000 | 10.000 | 10.000 | 9.039 | 9.856 | 9.738 | 9.767 | 0.100 | 9.867 |
| LISETTE VEGA PAYAN | PUEBLA | 15 | JOSA | 16-Sep-01 | 9.682 | 9.864 | 9.318 | 9.836 | 8.497 | 9.597 | 9.572 | 9.578 | 0.150 | 9.728 |

**DIRECCION DE FORMACION, EVALUACION Y PROMOCION
EVALUACION ANUAL DEL DESEMPEÑO 2003
ESTRUCTURA DESCONCENTRADA DEL R.F.E.**

| NOMBRE | ENTIDAD | JUNTA | PUESTO/CARGO | FECHA DE INGRESO | EVALUACION PERIODO SEPTIEMBRE-DICIEMBRE | | | | | | EVAL ESPECIAL 2002-2003 75% | EVAL ANUAL 2003 | DESARROLLO LABORAL | EVALUACION ANUAL 2003 FINAL |
|----------------------------|-----------|-------|----------------------|------------------|---|----------|------------|---------------------|-------------------|----------------------|-----------------------------|-----------------|--------------------|-----------------------------|
| | | | | | ESTANDARES | EFICACIA | EFICIENCIA | EFICACIA EFICIENCIA | TRABAJO EN EQUIPO | EVALUACION FINAL 25% | | | | |
| VACANTE | QUERETARO | LOCAL | J DE MONITOREO A MOD | | | | | | | | | | | |
| JORGE OLVERA OLVERA | QUERETARO | LOCAL | JOCE | 01-Abr-96 | 9.758 | 9.805 | 9.318 | 9.781 | 8.207 | 9.539 | 9.625 | 9.604 | | 9.604 |
| HECTOR SAUCEDO GUERRERO | QUERETARO | LOCAL | JOSA | 01-Mar-03 | 9.577 | 9.727 | 8.193 | 9.650 | 8.207 | 9.416 | 9.066 | 9.153 | | 9.153 |
| ARMANDO GONZALEZ RUVALCABA | QUERETARO | 01 | JOSA | 31-Ene-00 | 9.863 | 9.727 | 9.773 | 9.729 | 8.127 | 9.522 | 8.272 | 8.585 | 0.075 | 8.660 |
| MARIO URIBE GARCIA | QUERETARO | 02 | JOSA | 01-Sep-93 | 7.750 | 7.750 | 7.750 | 7.750 | 9.352 | 7.990 | 7.960 | 7.968 | 0.150 | 8.118 |
| ALBERTO ZARATE ESTRADA | QUERETARO | 03 | JOSA | 01-Oct-96 | 9.379 | 8.636 | 8.636 | 8.636 | 9.364 | 8.931 | 8.832 | 8.857 | 0.100 | 8.957 |
| SERGIO GUZMAN ESPINOSA | QUERETARO | 04 | JOSA | 01-Nov-93 | 10.000 | 9.864 | 10.000 | 9.870 | 8.485 | 9.695 | 9.425 | 9.492 | 0.025 | 9.517 |

**DIRECCION DE FORMACION, EVALUACION Y PROMOCION
EVALUACION ANUAL DEL DESEMPEÑO 2003
ESTRUCTURA DESCONCENTRADA DEL R.F.E.**

| NOMBRE | ENTIDAD | JUNTA | PUESTO/CARGO | FECHA DE INGRESO | EVALUACION PERIODO SEPTIEMBRE-DICIEMBRE | | | | | | EVAL ESPECIAL 2002-2003 75% | EVAL ANUAL 2003 | DESARROLLO LABORAL | EVALUACION ANUAL 2003 FINAL |
|--------------------------------------|--------------|-------|----------------------|------------------|---|----------|------------|---------------------|-------------------|----------------------|-----------------------------|-----------------|--------------------|-----------------------------|
| | | | | | ESTANDARES | EFICACIA | EFICIENCIA | EFICACIA EFICIENCIA | TRABAJO EN EQUIPO | EVALUACION FINAL 25% | | | | |
| VACANTE | QUINTANA ROO | LOCAL | J DE MONITOREO A MOD | | | | | | | | | | | |
| GERMAN ANTONIO GONZALEZ HAU | QUINTANA ROO | LOCAL | JOCE | 01-Ago-90 | 10.000 | 10.000 | 9.773 | 9.989 | 8.770 | 9.809 | 9.773 | 9.782 | | 9.782 |
| RAUL RICARDO GONZALEZ GUTIERREZ | QUINTANA ROO | LOCAL | JOSA | 01-Abr-03 | 10.000 | 10.000 | 10.000 | 10.000 | 8.770 | 9.816 | 9.809 | 9.811 | | 9.811 |
| EDUARDO GUADALUPE RODRIGUEZ CASTILLO | QUINTANA ROO | 01 | JOSA | 31-Ene-00 | 9.577 | 9.591 | 9.091 | 9.566 | 8.473 | 9.405 | 9.443 | 9.433 | 0.050 | 9.483 |
| MARIA TERESA DE JESUS COHUO GONZALEZ | QUINTANA ROO | 02 | JOSA | 16-May-97 | 10.000 | 10.000 | 10.000 | 10.000 | 9.352 | 9.903 | 9.810 | 9.833 | 0.050 | 9.883 |

**DIRECCION DE FORMACION, EVALUACION Y PROMOCION
EVALUACION ANUAL DEL DESEMPEÑO 2003
ESTRUCTURA DESCONCENTRADA DEL R.F.E.**

| NOMBRE | ENTIDAD | JUNTA | PUESTO/CARGO | FECHA DE INGRESO | EVALUACION PERIODO SEPTIEMBRE-DICIEMBRE | | | | | | EVAL ESPECIAL 2002-2003 | EVAL ANUAL 2003 | DESARROLLO LABORAL | EVALUACION ANUAL 2003 FINAL |
|---------------------------------|-----------------|-------|--------------|------------------|---|----------|------------|---------------------|-------------------|----------------------|-------------------------|-----------------|--------------------|-----------------------------|
| | | | | | ESTANDARES | EFICACIA | EFICIENCIA | EFICACIA EFICIENCIA | TRABAJO EN EQUIPO | EVALUACION FINAL 25% | | | | |
| J. ANGEL SANCHEZ LOREDO | SAN LUIS POTOSI | LOCAL | JOCE | 01-Ago-90 | 9.213 | 9.415 | 9.318 | 9.411 | 8.359 | 9.203 | 9.234 | 9.226 | 0.075 | 9.301 |
| DAVID REYNA WILLIAMS | SAN LUIS POTOSI | LOCAL | JOSA | 16-Jul-94 | 8.635 | 8.193 | 8.341 | 8.200 | 8.359 | 8.333 | 8.197 | 8.231 | 0.100 | 8.331 |
| J. CARMEN HERNANDEZ CABRERA | SAN LUIS POTOSI | 01 | JOSA | 01-Feb-02 | 8.864 | 8.909 | 8.636 | 8.895 | 8.304 | 8.799 | 8.830 | 8.822 | 0.150 | 8.972 |
| JOSE ANTONIO CONTRERAS QUINTERO | SAN LUIS POTOSI | 02 | JOSA | 01-Oct-96 | 8.773 | 9.182 | 8.863 | 9.166 | 7.972 | 8.888 | 9.073 | 9.027 | 0.150 | 9.177 |
| OSCAR JULIAN HOLGUIN GAMBOA | SAN LUIS POTOSI | 03 | JOSA | 01-Oct-96 | 8.371 | 9.318 | 8.341 | 9.269 | 8.636 | 8.950 | 8.953 | 8.952 | 0.075 | 9.027 |
| GUSTAVO ARGÜELLES AZUARA | SAN LUIS POTOSI | 04 | JOSA | 16-May-97 | 8.498 | 8.772 | 8.341 | 8.751 | 8.548 | 8.657 | 8.452 | 8.503 | 0.050 | 8.553 |
| VICTOR MANUEL MANZANO ORTEGA | SAN LUIS POTOSI | 05 | JOSA | 01-Mar-03 | 9.303 | 10.000 | 9.318 | 9.966 | 5.585 | 9.143 | 9.031 | 9.059 | | 9.059 |
| LUIS ARMANDO AGUIRRE GONZALEZ | SAN LUIS POTOSI | 06 | JOSA | 16-Sep-01 | 9.425 | 9.182 | 8.636 | 9.154 | 7.861 | 9.028 | 8.658 | 8.751 | | 8.751 |
| ROBERTO MEDELLIN RANGEL | SAN LUIS POTOSI | 07 | JOSA | 01-Oct-96 | 8.954 | 9.045 | 9.091 | 9.047 | 7.861 | 8.846 | 8.680 | 8.722 | 0.050 | 8.772 |

**DIRECCION DE FORMACION, EVALUACION Y PROMOCION
EVALUACION ANUAL DEL DESEMPEÑO 2003
ESTRUCTURA DESCONCENTRADA DEL R.F.E.**

| NOMBRE | ENTIDAD | JUNTA | PUESTO/CARGO | FECHA DE INGRESO | EVALUACION PERIODO SEPTIEMBRE-DICIEMBRE | | | | | | EVAL ESPECIAL 2002-2003 | EVAL ANUAL 2003 | DESARROLLO LABORAL | EVALUACION ANUAL 2003 FINAL |
|--------------------------------|---------|-------|--------------|------------------|---|----------|------------|---------------------|-------------------|----------------------|-------------------------|-----------------|--------------------|-----------------------------|
| | | | | | ESTANDARES | EFICACIA | EFICIENCIA | EFICACIA EFICIENCIA | TRABAJO EN EQUIPO | EVALUACION FINAL 25% | | | | |
| JESUS ALBERTO MELENDEZ DELGADO | SINALOA | LOCAL | JOCE | 01-Sep-93 | 10.000 | 9.415 | 9.318 | 9.411 | 8.686 | 9.449 | 9.731 | 9.661 | | 9.661 |
| MA. ANTONIETA RAMIREZ HIDALGO | SINALOA | LOCAL | JOSA | 16-Ago-03 | 10.000 | 10.000 | 10.000 | 10.000 | 8.686 | 9.803 | N/E | 9.803 | | 9.803 |
| MAURICIO CECEÑA RUIZ | SINALOA | 01 | JOSA | 01-Ene-94 | 10.000 | 9.454 | 9.091 | 9.436 | 8.732 | 9.471 | 9.446 | 9.452 | 0.150 | 9.602 |
| JOSE ALBERTO PADILLA QUINTERO | SINALOA | 02 | JOSA | 01-Mar-03 | 10.000 | 10.000 | 10.000 | 10.000 | 9.830 | 9.974 | 9.644 | 9.727 | | 9.727 |
| NORMA ARACELI FLORES HERNANDEZ | SINALOA | 03 | JOSA | 16-Sep-01 | 10.000 | 10.000 | 10.000 | 10.000 | 9.693 | 9.954 | 9.901 | 9.914 | 0.050 | 9.964 |
| ALMA ANGELINA MEDINA GUTIERREZ | SINALOA | 04 | JOSA | 16-Sep-01 | 9.772 | 10.000 | 10.000 | 10.000 | 9.410 | 9.855 | 9.783 | 9.801 | 0.050 | 9.851 |
| HUGO VILLA QUINTERO | SINALOA | 05 | JOSA | 10-Dic-99 | 10.000 | 10.000 | 10.000 | 10.000 | 7.716 | 9.657 | 9.485 | 9.528 | | 9.528 |
| CARLOS RAFAEL VERA PAEZ | SINALOA | 06 | JOSA | 31-Ene-00 | 10.000 | 10.000 | 10.000 | 10.000 | 9.727 | 9.959 | 9.904 | 9.918 | 0.150 | 10.000 |
| EZEQUIEL OROZCO CARRILLO | SINALOA | 07 | JOSA | 01-Mar-03 | 8.773 | 9.318 | 8.863 | 9.295 | 9.625 | 9.214 | 7.968 | 8.280 | | 8.280 |
| JUAN CARLOS YANAGUI OSUNA | SINALOA | 08 | JOSA | 01-Nov-93 | 9.321 | 9.182 | 9.545 | 9.200 | 9.727 | 9.309 | 9.059 | 9.122 | 0.150 | 9.272 |

**DIRECCION DE FORMACION, EVALUACION Y PROMOCION
EVALUACION ANUAL DEL DESEMPEÑO 2003
ESTRUCTURA DESCONCENTRADA DEL R.F.E.**

| NOMBRE | ENTIDAD | JUNTA | PUESTO/CARGO | FECHA DE INGRESO | EVALUACION PERIODO SEPTIEMBRE-DICIEMBRE | | | | | | EVAL ESPECIAL 2002-2003 75% | EVAL ANUAL 2003 | DESARROLLO LABORAL | EVALUACION ANUAL 2003 FINAL |
|--------------------------------|---------|-------|--------------|------------------------|---|----------|------------|------------------------|-------------------------|----------------------------|--------------------------------------|-----------------------|-----------------------|--------------------------------------|
| | | | | | ESTANDARES | EFICACIA | EFICIENCIA | EFICACIA EFICIENCIA | TRABAJO EN EQUIPO | EVALUACION FINAL 25% | | | | |
| FRANCISCO AGUIRRE GONZALEZ | SONORA | LOCAL | JOCE | 01-Jun-93 | 9.288 | 10.000 | 9.545 | 9.977 | 8.613 | 9.600 | 9.563 | 9.572 | | 9.572 |
| BENJAMIN YANAJARA MORA | SONORA | LOCAL | JOSA | 01-Oct-96 | 8.636 | 9.498 | 9.318 | 9.489 | 9.795 | 9.321 | 9.655 | 9.572 | 0.050 | 9.622 |
| JORGE CAMACHO DAVILA | SONORA | 01 | JOSA | 16-Sep-01 | 9.470 | 9.591 | 9.773 | 9.600 | 8.548 | 9.409 | 9.234 | 9.278 | | 9.278 |
| MARTHA ALEJANDRA MIRANDA REYES | SONORA | 02 | JOSA | 01-Oct-96 | 9.788 | 10.000 | 9.545 | 9.977 | 8.786 | 9.751 | 9.355 | 9.454 | 0.050 | 9.504 |
| ROMULO PALMA MILLANES | SONORA | 03 | JOSA | 01-Oct-96 | 9.606 | 9.727 | 9.545 | 9.718 | 9.011 | 9.584 | 9.650 | 9.634 | | 9.634 |
| MARIA ELENA GUTIERREZ ARBALLO | SONORA | 04 | JOSA | 01-Oct-96 | 8.655 | 8.636 | 7.898 | 8.599 | 9.079 | 8.685 | 8.393 | 8.466 | | 8.466 |
| RAFAEL VERDUGO VILLEGAS | SONORA | 05 | JOSA | 01-Oct-96 | 9.396 | 9.182 | 8.863 | 9.166 | 8.740 | 9.160 | 9.536 | 9.442 | | 9.442 |
| GABRIEL ALCANTAR MOROYOQUI | SONORA | 06 | JOSA | 16-May-97 | 8.985 | 9.591 | 8.636 | 9.543 | 8.921 | 9.310 | 9.410 | 9.385 | | 9.385 |
| ENRIQUE MENDOZA OSUNA | SONORA | 07 | JOSA | 01-Oct-96 | 9.562 | 9.182 | 8.636 | 9.154 | 8.548 | 9.165 | 9.323 | 9.284 | 0.075 | 9.359 |

**DIRECCION DE FORMACION, EVALUACION Y PROMOCION
EVALUACION ANUAL DEL DESEMPEÑO 2003
ESTRUCTURA DESCONCENTRADA DEL R.F.E.**

| NOMBRE | ENTIDAD | JUNTA | PUESTO/CARGO | FECHA DE INGRESO | EVALUACION PERIODO SEPTIEMBRE-DICIEMBRE | | | | | | EVAL ESPECIAL 2002-2003 75% | EVAL ANUAL 2003 | DESARROLLO LABORAL | EVALUACION ANUAL 2003 FINAL |
|----------------------------------|---------|-------|--------------|------------------|---|----------|------------|---------------------|-------------------|----------------------|-----------------------------|-----------------|--------------------|-----------------------------|
| | | | | | ESTANDARES | EFICACIA | EFICIENCIA | EFICACIA EFICIENCIA | TRABAJO EN EQUIPO | EVALUACION FINAL 25% | | | | |
| JOSE JUAN GARCIA LOPEZ | TABASCO | LOCAL | JOCE | 16-May-97 | 9.909 | 10.000 | 10.000 | 10.000 | 8.545 | 9.759 | 9.527 | 9.585 | | 9.585 |
| RAFAELA CAYETANO HERNANDEZ | TABASCO | LOCAL | JOSA | 01-Oct-96 | 9.622 | 10.000 | 9.545 | 9.977 | 8.545 | 9.674 | 9.502 | 9.545 | 0.050 | 9.595 |
| JOSE LEANDRO ARELLANO ALMEIDA | TABASCO | 01 | JOSA | 31-Ene-00 | 9.333 | 10.000 | 9.091 | 9.955 | 8.788 | 9.624 | 9.567 | 9.581 | 0.075 | 9.656 |
| RUBICEL JIMENEZ MENDOZA | TABASCO | 02 | JOSA | 01-Jun-03 | 10.000 | 10.000 | 10.000 | 10.000 | 8.725 | 9.809 | 9.785 | 9.791 | | 9.791 |
| JORGE GUADALUPE MAGAÑA RODRIGUEZ | TABASCO | 03 | JOSA | 01-Sep-93 | 10.000 | 10.000 | 10.000 | 10.000 | 8.896 | 9.834 | 9.774 | 9.789 | 0.025 | 9.814 |
| RAFAEL VELAZQUEZ VALLADAREZ | TABASCO | 04 | JOSA | 23-Mar-00 | 10.000 | 10.000 | 10.000 | 10.000 | 9.243 | 9.886 | 9.796 | 9.819 | 0.100 | 9.919 |
| FRANCISCO EDMUNDO MEDINA TREVIÑO | TABASCO | 05 | JOSA | 16-May-02 | 9.137 | 9.591 | 8.341 | 9.528 | 7.665 | 9.151 | 9.363 | 9.310 | 0.150 | 9.460 |
| OSCAR VICENTE BURELO | TABASCO | 06 | JOSA | 01-Oct-96 | 10.000 | 10.000 | 10.000 | 10.000 | 8.892 | 9.834 | 9.763 | 9.781 | 0.025 | 9.806 |

**DIRECCION DE FORMACION, EVALUACION Y PROMOCION
EVALUACION ANUAL DEL DESEMPEÑO 2003
ESTRUCTURA DESCONCENTRADA DEL R.F.E.**

| NOMBRE | ENTIDAD | JUNTA | PUESTO/CARGO | FECHA DE INGRESO | EVALUACION PERIODO SEPTIEMBRE-DICIEMBRE | | | | | | EVAL ESPECIAL 2002-2003 75% | EVAL ANUAL 2003 | DESARROLLO LABORAL | EVALUACION ANUAL 2003 FINAL |
|-----------------------------------|------------|-------|--------------|------------------|---|----------|------------|---------------------|-------------------|----------------------|-----------------------------|-----------------|--------------------|-----------------------------|
| | | | | | ESTANDARES | EFICACIA | EFICIENCIA | EFICACIA EFICIENCIA | TRABAJO EN EQUIPO | EVALUACION FINAL 25% | | | | |
| VACANTE | TAMAULIPAS | LOCAL | JOCE | | | | | | | | | | | |
| JUAN MANUEL BRIONES QUIROZ | TAMAULIPAS | LOCAL | JOSA | 16-Oct-01 | 9.758 | 10.000 | 9.545 | 9.977 | 8.200 | 9.656 | 9.446 | 9.498 | 0.050 | 9.548 |
| ERNESTO CHAVEZ GARZA | TAMAULIPAS | 01 | JOSA | 01-Mar-03 | 9.682 | 9.454 | 9.545 | 9.459 | 9.454 | 9.514 | 9.479 | 9.488 | | 9.488 |
| ARMANDO SALGADO GONZALEZ | TAMAULIPAS | 02 | JOSA | 01-Oct-96 | 9.622 | 9.848 | 9.545 | 9.833 | 9.182 | 9.683 | 9.341 | 9.426 | | 9.426 |
| CESAR MENDOZA MALDONADO | TAMAULIPAS | 03 | JOSA | 01-Jun-03 | 8.518 | 8.242 | 8.193 | 8.240 | 8.955 | 8.417 | 8.874 | 8.760 | | 8.760 |
| JUAN ANTELMO MANCILLA CEPEDA | TAMAULIPAS | 04 | JOSA | 01-Jun-93 | 8.893 | 9.454 | 8.863 | 9.425 | 9.386 | 9.286 | 9.231 | 9.245 | 0.050 | 9.295 |
| BULMARO BENJAMIN CASTILLO RUIZ | TAMAULIPAS | 05 | JOSA | 01-Jun-93 | 9.909 | 9.454 | 9.773 | 9.470 | 8.865 | 9.489 | 9.625 | 9.591 | 0.050 | 9.641 |
| CARLOS ENRIQUE RAMIREZ MONTELONGO | TAMAULIPAS | 06 | JOSA | 31-Ene-00 | 9.909 | 9.727 | 9.773 | 9.729 | 9.591 | 9.754 | 9.681 | 9.699 | 0.025 | 9.724 |
| JOSE VICTOR RODRIGUEZ ONTIVEROS | TAMAULIPAS | 07 | JOSA | 01-Oct-96 | 7.750 | 8.104 | 7.750 | 8.087 | 9.318 | 8.187 | 7.965 | 8.021 | | 8.021 |
| ALFONSO VALDEZ MARIZ | TAMAULIPAS | 08 | JOSA | 01-Oct-96 | 7.947 | 8.636 | 8.341 | 8.621 | 9.079 | 8.521 | 8.626 | 8.600 | 0.150 | 8.750 |

**DIRECCION DE FORMACION, EVALUACION Y PROMOCION
EVALUACION ANUAL DEL DESEMPEÑO 2003
ESTRUCTURA DESCONCENTRADA DEL R.F.E.**

| NOMBRE | ENTIDAD | JUNTA | PUESTO/CARGO | FECHA DE INGRESO | EVALUACION PERIODO SEPTIEMBRE-DICIEMBRE | | | | | | EVAL ESPECIAL 2002-2003 75% | EVAL ANUAL 2003 | DESARROLLO LABORAL | EVALUACION ANUAL 2003 FINAL |
|---------------------------------|----------|-------|----------------------|------------------|---|----------|------------|---------------------|-------------------|----------------------|-----------------------------|-----------------|--------------------|-----------------------------|
| | | | | | ESTANDARES | EFICACIA | EFICIENCIA | EFICACIA EFICIENCIA | TRABAJO EN EQUIPO | EVALUACION FINAL 25% | | | | |
| GUADALUPE ISLAS ALVAREZ | TLAXCALA | LOCAL | J DE MONITOREO A MOD | 16-Jun-03 | 9.365 | 9.318 | 9.091 | 9.307 | 8.410 | 9.187 | N/E | 9.187 | | 9.187 |
| GERMAN FORTINO MORALES TOVAR | TLAXCALA | LOCAL | JOCE | 16-Jun-01 | 9.470 | 9.545 | 8.636 | 9.500 | 8.410 | 9.329 | 9.016 | 9.094 | | 9.094 |
| MA. RUVICELIA MONTIEL HERNANDEZ | TLAXCALA | LOCAL | JOSA | 01-Oct-96 | 9.333 | 9.454 | 9.091 | 9.436 | 8.410 | 9.256 | 9.111 | 9.147 | 0.150 | 9.297 |
| ANTONIO BADILLO ROSSAINZ | TLAXCALA | 01 | JOSA | 01-Oct-96 | 10.000 | 9.864 | 9.773 | 9.859 | 8.138 | 9.636 | 9.678 | 9.668 | 0.075 | 9.743 |
| JAVIER VALTIERRA CORNEJO | TLAXCALA | 02 | JOSA | 16-Sep-01 | 10.000 | 9.864 | 9.773 | 9.859 | 8.721 | 9.724 | 9.641 | 9.662 | | 9.662 |
| MA. DE LOURDES LOBATO SANCHEZ | TLAXCALA | 03 | JOSA | 16-Jun-03 | 9.440 | 9.727 | 9.773 | 9.729 | 8.061 | 9.407 | N/E | 9.407 | | 9.407 |

**DIRECCION DE FORMACION, EVALUACION Y PROMOCION
EVALUACION ANUAL DEL DESEMPEÑO 2003
ESTRUCTURA DESCONCENTRADA DEL R.F.E.**

| NOMBRE | ENTIDAD | JUNTA | PUESTO/CARGO | FECHA DE INGRESO | EVALUACION PERIODO SEPTIEMBRE-DICIEMBRE | | | | | | EVAL ESPECIAL 2002-2003 | EVAL ANUAL 2003 | DESARROLLO LABORAL | EVALUACION ANUAL 2003 FINAL |
|--|----------|-------|--------------|------------------|---|----------|------------|---------------------|-------------------|----------------------|-------------------------|-----------------|--------------------|-----------------------------|
| | | | | | ESTANDARES | EFICACIA | EFICIENCIA | EFICACIA EFICIENCIA | TRABAJO EN EQUIPO | EVALUACION FINAL 25% | | | | |
| JOSE LUIS SALAZAR JAVIER | VERACRUZ | LOCAL | JOCE | 01-Sep-93 | 9.560 | 9.610 | 10.000 | 9.630 | 8.718 | 9.476 | 9.645 | 9.603 | 0.050 | 9.653 |
| YOLANDA FABIOLA SOSA SANCHEZ | VERACRUZ | LOCAL | JOSA | 01-Oct-96 | 9.514 | 9.591 | 10.000 | 9.611 | 8.718 | 9.453 | 9.545 | 9.522 | | 9.522 |
| RUBEN BERNARDINO VERA CASANOVA | VERACRUZ | 01 | JOSA | 01-Oct-96 | 10.000 | 9.864 | 10.000 | 9.870 | 8.881 | 9.754 | 9.441 | 9.519 | | 9.519 |
| ISABEL NOHEMI MEJIA CORONA | VERACRUZ | 02 | JOSA | 16-Oct-01 | 9.514 | 8.909 | 9.318 | 8.929 | 8.808 | 9.057 | 9.742 | 9.571 | 0.150 | 9.721 |
| CESAR JESUS DEL ANGEL CHAGOYA | VERACRUZ | 03 | JOSA | 16-Jun-00 | 9.909 | 9.864 | 9.773 | 9.859 | 8.834 | 9.718 | 9.506 | 9.559 | 0.100 | 9.659 |
| DOMINGO BAUTISTA DURAN | VERACRUZ | 04 | JOSA | 01-Feb-02 | 9.834 | 9.864 | 9.545 | 9.848 | 8.808 | 9.688 | 9.587 | 9.612 | | 9.612 |
| LAURA LERIN SANTA MARIA | VERACRUZ | 05 | JOSA | 01-Jun-93 | 9.622 | 9.864 | 9.318 | 9.836 | 8.832 | 9.632 | 7.841 | 8.289 | | 8.289 |
| NICANDRO LUNA MARTINEZ | VERACRUZ | 06 | JOSA | 01-Jun-93 | 9.606 | 9.727 | 9.773 | 9.729 | 8.853 | 9.567 | 9.841 | 9.773 | | 9.773 |
| ELIAS RAMIREZ SANCHEZ | VERACRUZ | 07 | JOSA | 01-Oct-96 | 10.000 | 10.000 | 10.000 | 10.000 | 8.786 | 9.818 | 9.803 | 9.807 | | 9.807 |
| MOISES MATEO ESPERILLA ANDRIASIS | VERACRUZ | 08 | JOSA | 16-Jun-00 | 9.772 | 9.864 | 10.000 | 9.870 | 8.673 | 9.666 | 9.807 | 9.772 | 0.075 | 9.847 |
| ROSA MARIA CHAO CARPIO | VERACRUZ | 09 | JOSA | 01-Oct-96 | 9.772 | 9.727 | 9.773 | 9.729 | 9.161 | 9.655 | 9.523 | 9.556 | | 9.556 |
| MARIA MERCEDES RODRIGUEZ BALDERAS | VERACRUZ | 10 | JOSA | 01-Oct-96 | 9.743 | 9.864 | 9.545 | 9.848 | 8.808 | 9.666 | 9.826 | 9.786 | 0.050 | 9.836 |
| JOSE IGNACIO MORTERA MILAN | VERACRUZ | 11 | JOSA | 01-Oct-96 | 8.812 | 9.045 | 8.636 | 9.025 | 9.218 | 9.000 | 9.436 | 9.327 | | 9.327 |
| ARTURO ARCOS GONZALEZ | VERACRUZ | 12 | JOSA | 01-Oct-96 | 9.668 | 10.000 | 9.318 | 9.966 | 8.375 | 9.653 | 9.631 | 9.636 | | 9.636 |
| FELIPE GUSTAVO TOSTADO ACOSTA | VERACRUZ | 13 | JOSA | 01-Jun-93 | 8.636 | 8.636 | 8.341 | 8.621 | 8.720 | 8.640 | 8.422 | 8.476 | 0.150 | 8.626 |
| JOSE ALFREDO DE JESUS PAREDES ESQUIVEL | VERACRUZ | 14 | JOSA | 01-Jun-93 | 9.545 | 9.727 | 10.000 | 9.741 | 8.933 | 9.571 | 9.855 | 9.784 | | 9.784 |
| LETICIA VASQUEZ MALDONADO | VERACRUZ | 15 | JOSA | 16-Sep-01 | 8.860 | 8.547 | 8.045 | 8.522 | 8.776 | 8.645 | 9.069 | 8.963 | | 8.963 |
| ALEJANDRA NIETO AGUILAR | VERACRUZ | 16 | JOSA | 16-Sep-01 | 8.419 | 8.193 | 7.750 | 8.171 | 9.149 | 8.380 | 9.115 | 8.931 | 0.150 | 9.081 |
| JORGE LUIS HERNANDEZ HERNANDEZ | VERACRUZ | 17 | JOSA | 01-Jun-93 | 9.487 | 10.000 | 8.636 | 9.932 | 8.921 | 9.669 | 9.429 | 9.489 | | 9.489 |
| AGUSTIN ALEJANDRO ALFARO GUERRA | VERACRUZ | 18 | JOSA | 01-Jun-93 | 9.286 | 9.454 | 9.773 | 9.470 | 9.039 | 9.360 | 9.820 | 9.705 | | 9.705 |
| ARMANDO CUACUA LARES | VERACRUZ | 19 | JOSA | 31-Ene-00 | 9.909 | 10.000 | 10.000 | 10.000 | 8.364 | 9.732 | 9.530 | 9.580 | | 9.580 |
| BLANCA AURORA ALVAREZ MENDEZ | VERACRUZ | 20 | JOSA | 16-May-97 | 9.622 | 9.864 | 9.318 | 9.836 | 8.788 | 9.625 | 9.585 | 9.595 | 0.025 | 9.620 |
| GILBERTO TRIGO LILI | VERACRUZ | 21 | JOSA | 16-Sep-01 | 8.361 | 9.182 | 8.341 | 9.140 | 8.764 | 8.889 | 8.254 | 8.413 | | 8.413 |
| VACANTE | VERACRUZ | 22 | JOSA | 31-Ene-00 | | | | | | | | | | |
| MISAEEL LUNA TELLO | VERACRUZ | 23 | JOSA | 01-Oct-96 | 8.893 | 10.000 | 9.545 | 9.977 | 8.834 | 9.535 | 9.448 | 9.470 | 0.150 | 9.620 |

**DIRECCION DE FORMACION, EVALUACION Y PROMOCION
EVALUACION ANUAL DEL DESEMPEÑO 2003
ESTRUCTURA DESCONCENTRADA DEL R.F.E.**

| NOMBRE | ENTIDAD | JUNTA | PUESTO/CARGO | FECHA DE INGRESO | EVALUACION PERIODO SEPTIEMBRE-DICIEMBRE | | | | | | EVAL ESPECIAL 2002-2003 75% | EVAL ANUAL 2003 | DESARROLLO LABORAL | EVALUACION ANUAL 2003 FINAL |
|---------------------------------|---------|-------|----------------------|------------------|---|----------|------------|---------------------|-------------------|----------------------|-----------------------------|-----------------|--------------------|-----------------------------|
| | | | | | ESTANDARES | EFICACIA | EFICIENCIA | EFICACIA EFICIENCIA | TRABAJO EN EQUIPO | EVALUACION FINAL 25% | | | | |
| ELIEZER SERRANO RODRIGUEZ | YUCATAN | LOCAL | J DE MONITOREO A MOD | 28-Nov-01 | 9.697 | 9.659 | 9.318 | 9.642 | 9.183 | 9.587 | N/E | 9.587 | | 9.587 |
| JOSE RAMON ESPAÑA CHAVEZ | YUCATAN | LOCAL | JOCE | 01-Ago-90 | 9.440 | 10.000 | 9.091 | 9.955 | 9.183 | 9.710 | 9.752 | 9.742 | | 9.742 |
| MARIO ALBERTO ESCOFFIE ESPINOSA | YUCATAN | LOCAL | JOSA | 16-Oct-96 | 9.350 | 9.591 | 8.341 | 9.528 | 9.183 | 9.432 | 9.330 | 9.355 | | 9.355 |
| ARMANDO SAUL NOVELO PEREZ | YUCATAN | 01 | JOSA | 16-Oct-96 | 8.277 | 8.459 | 8.636 | 8.468 | 9.318 | 8.548 | 9.481 | 9.248 | | 9.248 |
| IGNACIO ALEJANDRO CEH BLANCO | YUCATAN | 02 | JOSA | 16-Oct-96 | 9.027 | 8.636 | 8.193 | 8.614 | 8.585 | 8.713 | 8.313 | 8.413 | | 8.413 |
| CESAR ISRAEL RABANALES PANTOJA | YUCATAN | 03 | JOSA | 16-Oct-96 | 9.501 | 9.727 | 9.318 | 9.707 | 9.727 | 9.658 | 9.375 | 9.446 | | 9.446 |
| MARIA ABIGAIL ZAPATA CARVAJAL | YUCATAN | 04 | JOSA | 23-Mar-00 | 9.668 | 9.591 | 9.545 | 9.589 | 6.451 | 9.138 | 8.497 | 8.657 | | 8.657 |
| MANUEL RAMON MISSET CASTRO | YUCATAN | 05 | JOSA | 01-Jun-93 | 9.909 | 9.864 | 9.773 | 9.859 | 9.693 | 9.847 | 9.608 | 9.668 | | 9.668 |

**DIRECCION DE FORMACION, EVALUACION Y PROMOCION
EVALUACION ANUAL DEL DESEMPEÑO 2003
ESTRUCTURA DESCONCENTRADA DEL R.F.E.**

| NOMBRE | ENTIDAD | JUNTA | PUESTO/CARGO | FECHA DE INGRESO | EVALUACION PERIODO SEPTIEMBRE-DICIEMBRE | | | | | | EVAL ESPECIAL 2002-2003 75% | EVAL ANUAL 2003 | DESARROLLO LABORAL | EVALUACION ANUAL 2003 FINAL |
|---|-----------|-------|----------------------|------------------|---|----------|------------|---------------------|-------------------|----------------------|-----------------------------|-----------------|--------------------|-----------------------------|
| | | | | | ESTANDARES | EFICACIA | EFICIENCIA | EFICACIA EFICIENCIA | TRABAJO EN EQUIPO | EVALUACION FINAL 25% | | | | |
| ENRIQUE RODRIGUEZ DELGADO | ZACATECAS | LOCAL | J DE MONITOREO A MOD | 16-Jun-03 | 9.560 | 10.000 | 9.545 | 9.977 | 8.625 | 9.670 | N/E | 9.670 | | 9.670 |
| MARIA ISABEL AGUILAR SANCHEZ | ZACATECAS | LOCAL | JOCE | 16-Oct-01 | 9.788 | 9.659 | 9.545 | 9.653 | 8.625 | 9.533 | 9.483 | 9.495 | | 9.495 |
| MARTIN ESCOBEDO GUTIERREZ | ZACATECAS | LOCAL | JOSA | 23-Mar-00 | 9.560 | 10.000 | 9.545 | 9.977 | 8.625 | 9.670 | 8.697 | 8.940 | | 8.940 |
| CARLOS GARCIA ZEPEDA | ZACATECAS | 01 | JOSA | 01-Jun-93 | 9.622 | 10.000 | 9.773 | 9.989 | 8.706 | 9.704 | 9.281 | 9.387 | 0.075 | 9.462 |
| ECTOR ORONIA HUIZAR | ZACATECAS | 02 | JOSA | 16-Sep-01 | 8.142 | 9.659 | 8.693 | 9.611 | 8.520 | 9.080 | 9.193 | 9.165 | 0.050 | 9.215 |
| JULIETA CONSUELO CONTRERAS HERNANDEZ | ZACATECAS | 03 | JOSA | 01-Jun-93 | 9.622 | 9.591 | 9.773 | 9.600 | 6.908 | 9.201 | 9.086 | 9.115 | | 9.115 |
| CANDELARIA GRACIELA CASTRUITA DOMINGUEZ | ZACATECAS | 04 | JOSA | 31-Ene-00 | 8.577 | 8.636 | 9.318 | 8.670 | 8.641 | 8.642 | 8.528 | 8.557 | 0.100 | 8.657 |
| JOSE RICARDO LUNA JIMENEZ | ZACATECAS | 05 | JOSA | 16-Sep-01 | 9.379 | 9.318 | 9.318 | 9.318 | 9.062 | 9.295 | 9.388 | 9.365 | 0.150 | 9.515 |

REPORTE DE CALIFICACIONES
ORGANOS DESCONCENTRADOS



DIRECCION DE FORMACION, EVALUACION Y PROMOCION
EVALUACION ANUAL DEL DESEMPEÑO 2003

ORGANOS DESCONCENTRADOS

| NOMBRE | CARGO | JUNTA | ENTIDAD | FECHA DE INGRESO | EVALUACION PERIODO SEPTIEMBRE-DICIEMBRE | | | | | | ESPECIAL 2002-2003 75% | EVAL | | EVALUACION ANUAL 2003 FINAL |
|--------------------------------|--------------------|-------|----------------|------------------|---|----------|------------|---------------------|-------------------|----------------------|------------------------|------------|--------------------|-----------------------------|
| | | | | | ESTANDARES | EFICACIA | EFICIENCIA | EFICACIA EFICIENCIA | TRABAJO EN EQUIPO | EVALUACION FINAL 25% | | ANUAL 2003 | DESARROLLO LABORAL | |
| IGNACIO RUELAS OLVERA | VOCAL EJECUTIVO | LOCAL | AGUASCALIENTES | 01-Ene-91 | 9.107 | 9.403 | 8.998 | 9.383 | 9.426 | 9.320 | 9.385 | 9.369 | | 9.369 |
| JORGE VALDES MACIAS | VOCAL SECRETARIO | LOCAL | AGUASCALIENTES | 01-Feb-92 | 9.909 | 9.318 | 9.318 | 9.318 | 9.426 | 9.482 | 9.395 | 9.417 | | 9.417 |
| MARIA ELENA CORNEJO ESPARZA | VOCAL CAPACITACION | LOCAL | AGUASCALIENTES | 01-Jun-93 | 10.000 | 10.000 | 10.000 | 10.000 | 9.426 | 9.914 | 9.770 | 9.806 | | 9.806 |
| JOSE DE JESUS JIMENEZ CRUZ | VOCAL ORGANIZACION | LOCAL | AGUASCALIENTES | 01-Feb-91 | 9.909 | 10.000 | 9.773 | 9.989 | 9.426 | 9.884 | 9.699 | 9.745 | 0.050 | 9.795 |
| OSCAR VICTOR JUAREZ OLAGUEZ | VOCAL REGISTRO | LOCAL | AGUASCALIENTES | 01-Jun-90 | 10.000 | 9.895 | 10.000 | 9.900 | 9.426 | 9.854 | 9.727 | 9.759 | | 9.759 |
| ALEJANDRO MORONES CAMPOS | VOCAL EJECUTIVO | 01 | AGUASCALIENTES | 01-Jun-94 | 9.743 | 9.000 | 9.773 | 9.038 | 9.141 | 9.230 | 9.378 | 9.341 | 0.150 | 9.491 |
| TOMAS NIETO OROZCO | VOCAL SECRETARIO | 01 | AGUASCALIENTES | 01-Jun-93 | 9.303 | 8.909 | 8.489 | 8.888 | 9.141 | 9.030 | 8.905 | 8.936 | | 8.936 |
| CECILIA MALDONADO REYES | VOCAL CAPACITACION | 01 | AGUASCALIENTES | 16-Sep-96 | 8.802 | 10.000 | 10.000 | 10.000 | 9.141 | 9.572 | 9.323 | 9.385 | | 9.385 |
| ROSA VELIA AVILA FLORES | VOCAL ORGANIZACION | 01 | AGUASCALIENTES | 16-Sep-96 | 9.502 | 7.972 | 8.636 | 8.005 | 9.141 | 8.549 | 9.361 | 9.158 | 0.075 | 9.233 |
| RAMON COVARRUBIAS DIAZ | VOCAL REGISTRO | 01 | AGUASCALIENTES | 01-Jun-94 | 8.711 | 9.659 | 7.750 | 9.564 | 9.141 | 9.287 | 9.387 | 9.362 | | 9.362 |
| EMILIO MATEOS CUEVAS | VOCAL EJECUTIVO | 02 | AGUASCALIENTES | 01-Sep-93 | 10.000 | 9.415 | 10.000 | 9.445 | 9.352 | 9.570 | 9.667 | 9.643 | | 9.643 |
| ESPERANZA PARGA TISCAREÑO | VOCAL SECRETARIO | 02 | AGUASCALIENTES | 16-Sep-96 | 8.817 | 10.000 | 10.000 | 10.000 | 9.352 | 9.607 | 9.213 | 9.312 | 0.025 | 9.337 |
| ELVIA SAUCEDO PEREZ | VOCAL CAPACITACION | 02 | AGUASCALIENTES | 16-Sep-96 | 9.423 | 10.000 | 10.000 | 10.000 | 9.352 | 9.759 | 9.471 | 9.543 | | 9.543 |
| MARIO HUMBERTO CARREON PONCE | VOCAL ORGANIZACION | 02 | AGUASCALIENTES | 01-Feb-91 | 9.105 | 8.977 | 9.091 | 8.983 | 9.352 | 9.069 | 9.337 | 9.270 | 0.075 | 9.345 |
| EFRAIN DELGADO MARTINEZ | VOCAL REGISTRO | 02 | AGUASCALIENTES | 01-Feb-94 | 9.242 | 9.659 | 8.636 | 9.608 | 9.352 | 9.478 | 9.580 | 9.555 | | 9.555 |
| CLAUDIA GUADALUPE FALCÓN RUIZ | VOCAL EJECUTIVO | 03 | AGUASCALIENTES | 30-Nov-99 | 9.834 | 9.545 | 9.545 | 9.545 | 8.914 | 9.523 | 9.206 | 9.285 | 0.050 | 9.335 |
| ALEJANDRO SALDAÑA PEÑA | VOCAL SECRETARIO | 03 | AGUASCALIENTES | 01-Jun-93 | 7.028 | 10.000 | 9.318 | 9.966 | 8.914 | 9.074 | 8.407 | 8.574 | 0.025 | 8.599 |
| MARIA LUCIA SOLEDAD LARIS | VOCAL CAPACITACION | 03 | AGUASCALIENTES | 16-Sep-96 | 10.000 | 10.000 | 10.000 | 10.000 | 8.914 | 9.837 | 9.559 | 9.629 | 0.050 | 9.679 |
| JORGE ARMANDO RAMIREZ TRUJILLO | VOCAL ORGANIZACION | 03 | AGUASCALIENTES | 16-Sep-96 | 9.743 | 8.977 | 8.636 | 8.960 | 8.914 | 9.149 | 9.379 | 9.321 | 0.100 | 9.421 |
| MANUEL GUTIERREZ SORIA | VOCAL REGISTRO | 03 | AGUASCALIENTES | 01-Feb-91 | 9.653 | 9.659 | 9.091 | 9.631 | 8.914 | 9.529 | 9.560 | 9.552 | 0.050 | 9.602 |

ORGANOS DESCONCENTRADOS

| NOMBRE | CARGO | JUNTA | ENTIDAD | FECHA DE INGRESO | EVALUACION PERIODO SEPTIEMBRE-DICIEMBRE | | | | | | EVAL ESPECIAL 2002-2003 | EVAL | | EVALUACION ANUAL 2003 FINAL |
|------------------------------------|-----------------------|-------|-----------------|------------------|---|----------|------------|---------------------|-------------------|----------------------|-------------------------|------------|--------------------|-----------------------------|
| | | | | | ESTANDARES | EFICACIA | EFICIENCIA | EFICACIA EFICIENCIA | TRABAJO EN EQUIPO | EVALUACION FINAL 25% | | ANUAL 2003 | DESARROLLO LABORAL | |
| MIGUEL ANGEL SOLIS RIVAS | VOCAL EJECUTIVO | LOCAL | BAJA CALIFORNIA | 01-Feb-91 | 9.203 | 9.318 | 9.275 | 9.316 | 9.302 | 9.286 | 9.130 | 9.169 | 0.050 | 9.219 |
| MA. MAGDALENA PEREZ ORTIZ | VOCAL SECRETARIO | LOCAL | BAJA CALIFORNIA | 12-Jun-91 | 10.000 | 9.886 | 9.545 | 9.869 | 9.302 | 9.817 | 9.344 | 9.462 | 0.150 | 9.612 |
| EUGENIO GUERRERO GUJEMES | VOCAL CAPACITACION | LOCAL | BAJA CALIFORNIA | 20-Mar-91 | 9.151 | 9.659 | 8.489 | 9.600 | 9.302 | 9.444 | 8.486 | 8.725 | | 8.725 |
| PABLO SERGIO AISPURU CARDENAS | VOCAL ORGANIZACION | LOCAL | BAJA CALIFORNIA | 01-Jun-93 | 10.000 | 9.318 | 8.863 | 9.295 | 9.302 | 9.473 | 9.744 | 9.676 | | 9.676 |
| JORGE CALDERON LEON | VOCAL REGISTRO | LOCAL | BAJA CALIFORNIA | 31-Dic-90 | 9.909 | 9.056 | 9.091 | 9.057 | 9.302 | 9.307 | 9.029 | 9.099 | | 9.099 |
| VACANTE | COORDINADOR OPERATIVO | LOCAL | BAJA CALIFORNIA | | | | | | | | | | | |
| LEOPOLDO MARTINEZ HERRERA | VOCAL EJECUTIVO | 01 | BAJA CALIFORNIA | 01-Feb-91 | 10.000 | 9.545 | 9.545 | 9.545 | 9.081 | 9.589 | 9.635 | 9.624 | | 9.624 |
| JOSE FRANCISCO SANCHEZ GUERRERO | VOCAL SECRETARIO | 01 | BAJA CALIFORNIA | 16-Sep-96 | 9.925 | 9.659 | 9.091 | 9.631 | 9.081 | 9.297 | 8.745 | 8.883 | | 8.883 |
| MARICELA FREGOZO VARGAZ | VOCAL CAPACITACION | 01 | BAJA CALIFORNIA | 16-Sep-96 | 10.000 | 9.659 | 10.000 | 9.676 | 9.081 | 9.668 | 8.484 | 8.780 | | 8.780 |
| ROBERTO JIMENEZ SOLIS | VOCAL ORGANIZACION | 01 | BAJA CALIFORNIA | 01-Jun-93 | 9.925 | 9.318 | 8.636 | 9.284 | 9.081 | 9.414 | 9.666 | 9.603 | 0.150 | 9.753 |
| GUADALUPE LOPEZ CASAREZ | VOCAL REGISTRO | 01 | BAJA CALIFORNIA | 18-Feb-91 | 9.909 | 9.426 | 9.091 | 9.409 | 9.081 | 9.485 | 9.239 | 9.300 | 0.150 | 9.450 |
| MARIO JOSE OCHOA QUINTERO | VOCAL EJECUTIVO | 02 | BAJA CALIFORNIA | 20-Mar-91 | 9.653 | 9.636 | 9.318 | 9.620 | 8.992 | 9.534 | 9.527 | 9.529 | 0.100 | 9.629 |
| VACANTE | VOCAL SECRETARIO | 02 | BAJA CALIFORNIA | | | | | | | | | | | |
| JOSE LUIS OROZCO CASTRO | VOCAL CAPACITACION | 02 | BAJA CALIFORNIA | 15-Jun-91 | 8.639 | 9.659 | 10.000 | 9.676 | 8.992 | 9.314 | 7.860 | 8.224 | | 8.224 |
| MARIA DE JESUS MEDINA LOPEZ | VOCAL ORGANIZACION | 02 | BAJA CALIFORNIA | 01-Jul-91 | 8.498 | 9.318 | 8.636 | 9.284 | 8.992 | 9.044 | 9.011 | 9.019 | 0.050 | 9.069 |
| GILBERTO MALOK NUÑEZ | VOCAL REGISTRO | 02 | BAJA CALIFORNIA | 16-Sep-96 | 8.242 | 9.282 | 9.091 | 9.273 | 8.992 | 8.973 | 8.698 | 8.767 | 0.075 | 8.842 |
| LORETO HUGO AMAO GONZALEZ | VOCAL EJECUTIVO | 03 | BAJA CALIFORNIA | 01-Jun-93 | 9.668 | 10.000 | 10.000 | 10.000 | 8.721 | 9.725 | 9.447 | 9.517 | | 9.517 |
| VACANTE | VOCAL SECRETARIO | 03 | BAJA CALIFORNIA | | | | | | | | | | | |
| EDUARDO RUBEN GARCIA HERRERA | VOCAL CAPACITACION | 03 | BAJA CALIFORNIA | 16-Sep-01 | 6.291 | 9.659 | 10.000 | 9.676 | 8.721 | 8.686 | 8.122 | 8.263 | | 8.263 |
| ARIEL RODRIGUEZ DELGADO | VOCAL ORGANIZACION | 03 | BAJA CALIFORNIA | 01-Nov-93 | 8.184 | 8.636 | 8.193 | 8.614 | 8.721 | 8.522 | 8.586 | 8.570 | | 8.570 |
| ADIEL RUIZ ANAYA | VOCAL REGISTRO | 03 | BAJA CALIFORNIA | 01-Jun-93 | 9.408 | 9.354 | 9.545 | 9.364 | 8.721 | 9.278 | 8.980 | 9.055 | 0.100 | 9.155 |
| CECILIA HIDALGO SILVA | VOCAL EJECUTIVO | 04 | BAJA CALIFORNIA | 13-Jun-91 | 9.743 | 9.363 | 9.318 | 9.361 | 9.420 | 9.466 | 9.686 | 9.631 | 0.100 | 9.731 |
| HERMELINDA GUZMAN CHONG | VOCAL SECRETARIO | 04 | BAJA CALIFORNIA | 01-Jun-93 | 9.411 | 9.454 | 9.545 | 9.459 | 9.420 | 9.441 | 9.679 | 9.620 | 0.025 | 9.645 |
| AIDEE ANTONIETA ROMERO CRUZ | VOCAL CAPACITACION | 04 | BAJA CALIFORNIA | 15-Feb-91 | 9.396 | 9.659 | 10.000 | 9.676 | 9.420 | 9.568 | 8.732 | 8.941 | | 8.941 |
| CIPRIANO ALONSO LEYVA MONTOYA | VOCAL ORGANIZACION | 04 | BAJA CALIFORNIA | 16-Sep-96 | 9.411 | 9.659 | 9.545 | 9.653 | 9.420 | 9.558 | 9.848 | 9.775 | 0.150 | 9.925 |
| JOSE LUIS MENDEZ CASTRO | VOCAL REGISTRO | 04 | BAJA CALIFORNIA | 01-Jun-93 | 9.396 | 9.426 | 9.545 | 9.432 | 9.420 | 9.421 | 9.689 | 9.622 | 0.150 | 9.772 |
| JORGE LUIS RUELAS MIRANDA | VOCAL EJECUTIVO | 05 | BAJA CALIFORNIA | 16-Sep-96 | 10.000 | 9.636 | 9.773 | 9.643 | 9.795 | 9.755 | 9.778 | 9.772 | | 9.772 |
| MARIA DEL ROCIO GUDINO MARTINEZ | VOCAL SECRETARIO | 05 | BAJA CALIFORNIA | 15-Feb-91 | 10.000 | 9.727 | 9.773 | 9.729 | 9.795 | 9.807 | 9.872 | 9.856 | 0.050 | 9.906 |
| GUSTAVO ANDRADE GONZALEZ | VOCAL CAPACITACION | 05 | BAJA CALIFORNIA | 01-Jun-93 | 9.849 | 9.659 | 10.000 | 9.676 | 9.795 | 9.737 | 8.493 | 8.804 | | 8.804 |
| MARIA TERESA GONZALEZ MANCHA | VOCAL ORGANIZACION | 05 | BAJA CALIFORNIA | 16-Sep-01 | 9.925 | 9.318 | 9.318 | 9.318 | 9.795 | 9.541 | 9.897 | 9.808 | 0.100 | 9.908 |
| VACANTE | VOCAL REGISTRO | 05 | BAJA CALIFORNIA | | | | | | | | | | | |
| RAMON ALCANTAR GUERRERO | VOCAL EJECUTIVO | 06 | BAJA CALIFORNIA | 01-Feb-91 | 9.819 | 9.727 | 9.318 | 9.707 | 9.420 | 9.692 | 9.592 | 9.617 | 0.025 | 9.642 |
| ADAN RODRIGUEZ LOPEZ | VOCAL SECRETARIO | 06 | BAJA CALIFORNIA | 01-Jun-93 | 8.538 | 9.454 | 9.091 | 9.436 | 9.420 | 9.209 | 9.066 | 9.102 | | 9.102 |
| RENE PAUL NECO QUINTANA | VOCAL CAPACITACION | 06 | BAJA CALIFORNIA | 16-Sep-96 | 8.498 | 9.659 | 10.000 | 9.676 | 9.420 | 9.343 | 8.080 | 8.396 | | 8.396 |
| MARIA EUGENIA VIVERO DOMINGUEZ | VOCAL ORGANIZACION | 06 | BAJA CALIFORNIA | 01-Oct-96 | 8.728 | 8.415 | 8.341 | 8.411 | 9.420 | 8.642 | 9.374 | 9.191 | 0.100 | 9.291 |
| REINALDO MELQUIADES SOLANO VASQUEZ | VOCAL REGISTRO | 06 | BAJA CALIFORNIA | 01-Jun-93 | 9.697 | 9.426 | 9.545 | 9.432 | 9.420 | 9.496 | 9.649 | 9.611 | 0.150 | 9.761 |

DIRECCION DE FORMACION, EVALUACION Y PROMOCION
EVALUACION ANUAL DEL DESEMPEÑO 2003

ORGANOS DESCONCENTRADOS

| NOMBRE | CARGO | JUNTA | ENTIDAD | FECHA DE INGRESO | EVALUACION PERIODO SEPTIEMBRE-DICIEMBRE | | | | | | EVAL ESPECIAL 2002-2003 75% | EVAL | | EVALUACION ANUAL 2003 FINAL |
|----------------------------------|--------------------|-------|------------------|------------------------|---|----------|------------|------------------------|-------------------------|----------------------------|--------------------------------------|---------------|-----------------------|--------------------------------------|
| | | | | | ESTANDARES | EFICACIA | EFICIENCIA | EFICACIA EFICIENCIA | TRABAJO EN EQUIPO | EVALUACION FINAL 25% | | ANUAL 2003 | DESARROLLO LABORAL | |
| | | | | | | | | | | | | | | |
| MARINA GARMENDIA GOMEZ | VOCAL EJECUTIVO | LOCAL | B.CALIFORNIA SUR | 07-Oct-99 | 9.562 | 9.318 | 8.943 | 9.299 | 8.659 | 9.269 | 9.136 | 9.169 | 0.075 | 9.244 |
| CARLOS EDUARDO SALAZAR CASTAÑEDA | VOCAL SECRETARIO | LOCAL | B.CALIFORNIA SUR | 01-Abr-96 | 9.819 | 9.091 | 8.788 | 9.076 | 8.659 | 9.199 | 8.993 | 9.044 | 0.100 | 9.144 |
| CARLOS OMAR ARNALD AVILES | VOCAL CAPACITACION | LOCAL | B.CALIFORNIA SUR | 01-Jun-93 | 9.472 | 9.318 | 9.091 | 9.307 | 8.659 | 9.251 | 8.890 | 8.980 | | 8.980 |
| JORGE ANAYA LECHUGA | VOCAL ORGANIZACION | LOCAL | B.CALIFORNIA SUR | 12-Nov-99 | 9.562 | 9.318 | 10.000 | 9.352 | 8.659 | 9.301 | 9.562 | 9.497 | 0.075 | 9.572 |
| RAUL ZUNIGA MEZA | VOCAL REGISTRO | LOCAL | B.CALIFORNIA SUR | 02-Ene-91 | 9.396 | 8.951 | 8.341 | 8.920 | 8.659 | 9.000 | 8.877 | 8.908 | | 8.908 |
| JESUS ANTONIO CHAVEZ LOPEZ | VOCAL EJECUTIVO | 01 | B.CALIFORNIA SUR | 01-Jul-94 | 9.362 | 9.182 | 9.318 | 9.188 | 7.972 | 9.049 | 9.189 | 9.154 | 0.025 | 9.179 |
| ARCENIO MURILLO FLORES | VOCAL SECRETARIO | 01 | B.CALIFORNIA SUR | 02-Feb-91 | 8.927 | 9.727 | 8.341 | 9.658 | 7.972 | 9.222 | 8.352 | 8.570 | | 8.570 |
| LUIS OMAR AHUMADA MONTOYA | VOCAL CAPACITACION | 01 | B.CALIFORNIA SUR | 16-Sep-96 | 4.478 | 9.659 | 7.898 | 9.571 | 7.972 | 8.058 | 6.832 | 7.138 | | 7.138 |
| JOSE RUBEN ROMERO CASTRO | VOCAL ORGANIZACION | 01 | B.CALIFORNIA SUR | 16-Sep-96 | 9.167 | 8.193 | 8.193 | 8.193 | 7.972 | 8.403 | 9.134 | 8.951 | 0.150 | 9.101 |
| ALBERTO AGUILA VEGA | VOCAL REGISTRO | 01 | B.CALIFORNIA SUR | 01-Sep-93 | 7.928 | 9.641 | 10.000 | 9.659 | 7.972 | 8.973 | 8.616 | 8.705 | | 8.705 |
| ANTONIO FELIPE DELGADO NUNEZ | VOCAL EJECUTIVO | 02 | B.CALIFORNIA SUR | 01-Jun-93 | 9.321 | 8.909 | 8.489 | 8.888 | 7.861 | 8.842 | 9.010 | 8.968 | 0.025 | 8.993 |
| GUILLERMO MANUEL PORRAS GONZALEZ | VOCAL SECRETARIO | 02 | B.CALIFORNIA SUR | 05-Sep-95 | 9.925 | 10.000 | 8.341 | 9.917 | 7.861 | 9.610 | 9.025 | 9.171 | | 9.171 |
| MONICA ARAI SOTO FREGOSO | VOCAL CAPACITACION | 02 | B.CALIFORNIA SUR | 16-Ene-03 | 9.470 | 9.659 | 8.489 | 9.600 | 7.861 | 9.307 | 8.737 | 8.879 | | 8.879 |
| RAUL AMADOR MOYRON | VOCAL ORGANIZACION | 02 | B.CALIFORNIA SUR | 01-Jun-93 | 9.560 | 8.415 | 8.045 | 8.396 | 7.861 | 8.607 | 8.905 | 8.830 | 0.100 | 8.930 |
| ANDRES AVILES GARCIA | VOCAL REGISTRO | 02 | B.CALIFORNIA SUR | 01-Jun-93 | 9.470 | 8.923 | 6.595 | 8.807 | 7.861 | 8.831 | 8.552 | 8.622 | | 8.622 |

DIRECCION DE FORMACION, EVALUACION Y PROMOCION
EVALUACION ANUAL DEL DESEMPEÑO 2003

ORGANOS DESCONCENTRADOS

| NOMBRE | CARGO | JUNTA | ENTIDAD | FECHA DE INGRESO | EVALUACION PERIODO SEPTIEMBRE-DICIEMBRE | | | | | | EVAL ESPECIAL 2002-2003 75% | EVAL | | EVALUACION ANUAL 2003 FINAL |
|---|--------------------|-------|----------|------------------------|---|----------|------------|------------------------|-------------------------|----------------------------|--------------------------------------|---------------|-----------------------|--------------------------------------|
| | | | | | ESTANDARES | EFICACIA | EFICIENCIA | EFICACIA EFICIENCIA | TRABAJO EN EQUIPO | EVALUACION FINAL 25% | | ANUAL 2003 | DESARROLLO LABORAL | |
| LUIS GUILLERMO DE SAN DENIS ALVARADO DIAZ | VOCAL EJECUTIVO | LOCAL | CAMPECHE | 01-Jun-93 | 9.119 | 9.148 | 8.957 | 9.138 | 8.180 | 8.990 | 9.025 | 9.016 | | 9.016 |
| JOSE ANTONIO ALDAY VELEZ | VOCAL SECRETARIO | LOCAL | CAMPECHE | 01-Oct-96 | 10.000 | 9.659 | 9.773 | 9.665 | 8.180 | 9.526 | 9.407 | 9.437 | 0.150 | 9.587 |
| VACANTE | VOCAL CAPACITACION | LOCAL | CAMPECHE | | | | | | | | | | | |
| VICTOR JAVIER ZUBIETA ESCALANTE | VOCAL ORGANIZACION | LOCAL | CAMPECHE | 01-Feb-91 | 10.000 | 9.318 | 9.545 | 9.329 | 8.180 | 9.325 | 9.476 | 9.438 | | 9.438 |
| ERNESTO RODRIGUEZ JUAREZ | VOCAL REGISTRO | LOCAL | CAMPECHE | 31-Ene-00 | 10.000 | 9.685 | 8.636 | 9.633 | 8.180 | 9.507 | 9.314 | 9.362 | | 9.362 |
| ALVARO CANO BARAJAS | VOCAL EJECUTIVO | 01 | CAMPECHE | 01-Sep-93 | 10.000 | 9.727 | 9.773 | 9.729 | 9.125 | 9.706 | 9.582 | 9.613 | | 9.613 |
| VACANTE | VOCAL SECRETARIO | 01 | CAMPECHE | | | | | | | | | | | |
| MARIA ISABEL CRUZ ORTIZ | VOCAL CAPACITACION | 01 | CAMPECHE | 01-Oct-96 | 8.998 | 8.193 | 9.545 | 8.261 | 9.125 | 8.575 | 8.977 | 8.876 | | 8.876 |
| VACANTE | VOCAL ORGANIZACION | 01 | CAMPECHE | | | | | | | | | | | |
| DANIEL ENRIQUE EHUAN MARTINEZ | VOCAL REGISTRO | 01 | CAMPECHE | 01-Jun-93 | 8.694 | 9.210 | 9.091 | 9.204 | 9.125 | 9.065 | 9.141 | 9.122 | 0.075 | 9.197 |
| VACANTE | VOCAL EJECUTIVO | 02 | CAMPECHE | | | | | | | | | | | |
| VACANTE | VOCAL SECRETARIO | 02 | CAMPECHE | | | | | | | | | | | |
| ERASMO ENRIQUE ROMERO LOMAN | VOCAL CAPACITACION | 02 | CAMPECHE | 01-Abr-03 | 6.594 | 9.091 | 8.636 | 9.068 | 8.111 | 8.306 | 8.867 | 8.727 | | 8.727 |
| JULIO CESAR SAENZ CAUICH | VOCAL ORGANIZACION | 02 | CAMPECHE | 01-Oct-96 | 9.242 | 9.318 | 8.193 | 9.262 | 8.526 | 9.146 | 9.487 | 9.402 | | 9.402 |
| RAUL ALBERTO PEREZ ESCALANTE | VOCAL REGISTRO | 02 | CAMPECHE | 01-Mar-96 | 10.000 | 9.358 | 9.545 | 9.368 | 8.111 | 9.337 | 9.177 | 9.217 | | 9.217 |

ORGANOS DESCONCENTRADOS

| NOMBRE | CARGO | JUNTA | ENTIDAD | FECHA DE INGRESO | EVALUACION PERIODO SEPTIEMBRE-DICIEMBRE | | | | | | EVAL 2002-2003 ESPECIAL 75% | EVAL ANUAL 2003 | EVAL DESARROLLO LABORAL | EVALUACION ANUAL 2003 FINAL |
|------------------------------------|-----------------------|-------|----------|------------------|---|----------|------------|---------------------|-------------------|----------------------|-----------------------------------|-----------------|-------------------------|--------------------------------|
| | | | | | ESTANDARES | EFICACIA | EFICIENCIA | EFICACIA EFICIENCIA | TRABAJO EN EQUIPO | EVALUACION FINAL 25% | | | | |
| VACANTE | VOCAL EJECUTIVO | LOCAL | COAHUILA | | | | | | | | | | | |
| JUAN MANUEL CRISANTO CAMPOS | VOCAL SECRETARIO | LOCAL | COAHUILA | 10-Dic-99 | 9.789 | 9.773 | 9.318 | 9.750 | 8.771 | 9.613 | 8.532 | 8.802 | 0.150 | 8.952 |
| ARTURO CARDENAS ROMAN | VOCAL CAPACITACION | LOCAL | COAHUILA | 16-Oct-92 | 9.706 | 8.636 | 8.636 | 8.636 | 8.771 | 8.924 | 8.515 | 8.617 | | 8.617 |
| JULIO GONZALEZ DAVILA Y GARAY | VOCAL ORGANIZACION | LOCAL | COAHUILA | 01-Jun-94 | 8.817 | 8.636 | 9.318 | 8.670 | 8.771 | 8.722 | 8.989 | 8.922 | 0.150 | 9.072 |
| MARIO ALBERTO VAZQUEZ LOPEZ | VOCAL REGISTRO | LOCAL | COAHUILA | 01-Jun-93 | 9.789 | 9.580 | 8.863 | 9.544 | 8.771 | 9.490 | 9.180 | 9.257 | | 9.257 |
| VACANTE | COORDINADOR OPERATIVO | LOCAL | COAHUILA | | | | | | | | | | | |
| ALFONSO VILLARREAL GAN | VOCAL EJECUTIVO | 01 | COAHUILA | 11-Feb-91 | 9.523 | 8.636 | 8.636 | 8.636 | 5.802 | 8.433 | 7.651 | 7.846 | | 7.846 |
| LUIS EDUARDO CASTILLO HERNANDEZ | VOCAL SECRETARIO | 01 | COAHUILA | 01-Oct-96 | 8.420 | 9.318 | 8.341 | 9.269 | 5.802 | 8.537 | 8.235 | 8.310 | | 8.310 |
| JOSE MARIA MUÑOZ MARTINEZ | VOCAL CAPACITACION | 01 | COAHUILA | 01-Jun-93 | 8.587 | 9.454 | 9.318 | 9.448 | 5.802 | 8.686 | 7.855 | 8.063 | | 8.063 |
| CRUZ GARZA GONZALEZ | VOCAL ORGANIZACION | 01 | COAHUILA | 16-Sep-96 | 8.469 | 8.193 | 7.750 | 8.171 | 5.802 | 7.890 | 7.158 | 7.341 | | 7.341 |
| JAIME BLADIMIR REYNA ESQUIVEL | VOCAL REGISTRO | 01 | COAHUILA | 01-Dic-93 | 8.312 | 8.727 | 8.863 | 8.734 | 5.802 | 8.189 | 4.807 | 5.652 | | 5.652 |
| JOSE LUIS FERNANDEZ MIER | VOCAL EJECUTIVO | 02 | COAHUILA | 11-Feb-91 | 9.872 | 8.977 | 10.000 | 9.028 | 8.055 | 9.093 | 8.753 | 8.838 | | 8.838 |
| RAFAEL PAVON MARCOS | VOCAL SECRETARIO | 02 | COAHUILA | 01-May-91 | 9.485 | 8.636 | 8.045 | 8.606 | 8.055 | 8.743 | 8.649 | 8.673 | | 8.673 |
| JAVIER MARTINEZ SALDIVAR | VOCAL CAPACITACION | 02 | COAHUILA | 01-Jun-93 | 8.711 | 9.454 | 9.318 | 9.448 | 8.055 | 9.055 | 7.979 | 8.248 | | 8.248 |
| MA. DEL CARMEN LARA ALVARADO | VOCAL ORGANIZACION | 02 | COAHUILA | 11-Feb-91 | 9.849 | 8.977 | 8.863 | 8.971 | 8.055 | 9.053 | 8.895 | 8.935 | 0.100 | 9.035 |
| DAVID RODOLFO NAVA SALAS | VOCAL REGISTRO | 02 | COAHUILA | 11-Feb-91 | 8.951 | 8.636 | 8.636 | 8.636 | 8.055 | 8.628 | 8.750 | 8.719 | | 8.719 |
| OSCAR MARIO MEDINA MARTINEZ | VOCAL EJECUTIVO | 03 | COAHUILA | 16-Jul-94 | 9.955 | 8.977 | 10.000 | 9.028 | 8.459 | 9.175 | 9.034 | 9.069 | | 9.069 |
| JUAN ELEAZAR RAMIREZ GONZALEZ | VOCAL SECRETARIO | 03 | COAHUILA | 11-Feb-91 | 8.861 | 8.193 | 7.898 | 8.178 | 8.459 | 8.391 | 8.607 | 8.553 | | 8.553 |
| MAURO DE LEON RABAGO | VOCAL CAPACITACION | 03 | COAHUILA | 01-Jun-93 | 8.905 | 9.454 | 10.000 | 9.482 | 8.459 | 9.184 | 8.690 | 8.814 | | 8.814 |
| ALEJANDRO SANMIGUEL RAMON | VOCAL ORGANIZACION | 03 | COAHUILA | 17-Abr-97 | 9.470 | 8.977 | 8.863 | 8.971 | 8.459 | 9.019 | 8.874 | 8.910 | 0.150 | 9.060 |
| RICARDO ESPINOZA MARTINEZ | VOCAL REGISTRO | 03 | COAHUILA | 01-Jun-93 | 9.076 | 9.363 | 8.636 | 9.327 | 8.459 | 9.134 | 8.834 | 8.909 | | 8.909 |
| JOSE LUIS RIOJAS HEREDIA | VOCAL EJECUTIVO | 04 | COAHUILA | 01-Feb-91 | 9.834 | 8.977 | 10.000 | 9.028 | 8.334 | 9.125 | 8.833 | 8.906 | 0.050 | 8.956 |
| GUILLERMO MIJAREZ MEJORADO | VOCAL SECRETARIO | 04 | COAHUILA | 16-Sep-01 | 9.834 | 10.000 | 9.091 | 9.955 | 8.334 | 9.681 | 9.072 | 9.224 | 0.075 | 9.299 |
| MARIA DEL ROSARIO VALLEJO REYNA | VOCAL CAPACITACION | 04 | COAHUILA | 01-Jun-93 | 9.651 | 9.454 | 9.318 | 9.448 | 8.334 | 9.331 | 8.756 | 8.900 | | 8.900 |
| CUTBERTO PEREZ ARIAS | VOCAL ORGANIZACION | 04 | COAHUILA | 01-Oct-96 | 9.834 | 8.193 | 7.750 | 8.171 | 8.334 | 8.611 | 8.750 | 8.715 | 0.100 | 8.815 |
| MARTHA YOLANDA SILVA CHACON | VOCAL REGISTRO | 04 | COAHUILA | 01-Jun-93 | 9.743 | 9.363 | 8.636 | 9.327 | 8.334 | 9.282 | 9.187 | 9.211 | 0.075 | 9.286 |
| MIGUEL ORTEGA MATA | VOCAL EJECUTIVO | 05 | COAHUILA | 11-Feb-91 | 2.168 | 0.000 | 0.000 | 0.000 | 7.946 | 1.734 | 8.227 | 6.604 | | 6.604 |
| CLAUDIO AGUIRRE PENA | VOCAL SECRETARIO | 05 | COAHUILA | 15-Feb-91 | 9.485 | 10.000 | 9.091 | 9.955 | 7.946 | 9.536 | 8.718 | 8.922 | | 8.922 |
| FABIAN DARIO MARTINEZ CASANOVA | VOCAL CAPACITACION | 05 | COAHUILA | 16-Sep-01 | 8.711 | 9.454 | 9.773 | 9.470 | 7.946 | 9.052 | 8.663 | 8.760 | | 8.760 |
| GLORIA RUELAS SARINANA | VOCAL ORGANIZACION | 05 | COAHUILA | 01-Ene-91 | 9.849 | 8.415 | 8.863 | 8.437 | 7.946 | 8.716 | 8.658 | 8.673 | 0.150 | 8.823 |
| JOSE CARLOS SALINAS FLORES | VOCAL REGISTRO | 05 | COAHUILA | 13-Ago-91 | 8.951 | 9.182 | 8.636 | 9.154 | 7.946 | 8.922 | 8.583 | 8.668 | | 8.668 |
| NICOLAS ESTRADA REZA | VOCAL EJECUTIVO | 06 | COAHUILA | 15-Feb-91 | 9.962 | 9.318 | 10.000 | 9.352 | 8.057 | 9.310 | 8.994 | 9.073 | | 9.073 |
| JESUS MAXIMILIANO RUIZ GARCIA | VOCAL SECRETARIO | 06 | COAHUILA | 07-Feb-92 | 6.531 | 9.318 | 7.750 | 9.240 | 8.057 | 8.385 | 7.734 | 7.897 | | 7.897 |
| RAMON ROQUE NARANJO LLERENAS | VOCAL CAPACITACION | 06 | COAHUILA | 16-Ene-03 | 8.015 | 9.221 | 9.318 | 9.225 | 8.057 | 8.748 | 7.013 | 7.447 | | 7.447 |
| LEONOR MAYELA SANCHEZ HERNANDEZ | VOCAL ORGANIZACION | 06 | COAHUILA | 15-Ago-91 | 6.521 | 8.636 | 8.489 | 8.629 | 8.057 | 8.016 | 8.396 | 8.301 | | 8.301 |
| JUAN FRANCISCO ENRIQUEZ PRADO | VOCAL REGISTRO | 06 | COAHUILA | 30-Abr-92 | 8.939 | 8.577 | 8.636 | 8.580 | 8.057 | 8.591 | 8.260 | 8.343 | | 8.343 |
| ELIAS FERNANDO VILLALOBOS ALVARADO | VOCAL EJECUTIVO | 07 | COAHUILA | 01-Feb-91 | 9.962 | 9.318 | 10.000 | 9.352 | 8.841 | 9.428 | 9.092 | 9.176 | | 9.176 |
| CARLOS BENITO ARRIAGA AGUILAR | VOCAL SECRETARIO | 07 | COAHUILA | 01-Jun-93 | 9.743 | 10.000 | 9.318 | 9.966 | 8.841 | 9.741 | 9.295 | 9.407 | | 9.407 |
| OLGA RAMOS DE LA ROSA | VOCAL CAPACITACION | 07 | COAHUILA | 01-Jun-93 | 9.592 | 9.454 | 10.000 | 9.482 | 8.841 | 9.413 | 9.158 | 9.222 | | 9.222 |
| PEDRO ARIEL TIJERINA MONTES | VOCAL ORGANIZACION | 07 | COAHUILA | 01-Jun-93 | 9.105 | 8.415 | 8.863 | 8.437 | 8.841 | 8.665 | 8.746 | 8.726 | 0.100 | 8.826 |
| BENJAMIN MEDINA SANCHEZ | VOCAL REGISTRO | 07 | COAHUILA | 15-Ene-91 | 9.577 | 9.182 | 8.636 | 9.154 | 8.841 | 9.213 | 8.992 | 9.047 | 0.075 | 9.122 |

ORGANOS DESCONCENTRADOS

| NOMBRE | CARGO | JUNTA | ENTIDAD | FECHA DE INGRESO | EVALUACION PERIODO SEPTIEMBRE-DICIEMBRE | | | | | | EVAL ESPECIAL 2002-2003 75% | EVAL | | EVALUACION ANUAL 2003 FINAL |
|---------------------------------------|--------------------|-------|---------|------------------------|---|----------|------------|------------------------|-------------------------|----------------------------|--------------------------------------|---------------|-----------------------|--------------------------------------|
| | | | | | ESTANDARES | EFICACIA | EFICIENCIA | EFICACIA EFICIENCIA | TRABAJO EN EQUIPO | EVALUACION FINAL 25% | | ANUAL 2003 | DESARROLLO LABORAL | |
| | | | | | | | | | | | | | | |
| JOSUE CERVANTES MARTINEZ | VOCAL EJECUTIVO | LOCAL | COLIMA | 01-Jul-94 | 8.990 | 9.574 | 8.775 | 9.534 | 8.540 | 9.249 | 8.845 | 8.946 | | 8.946 |
| DANIEL PADILLA BALLESTEROS | VOCAL SECRETARIO | LOCAL | COLIMA | 31-Ene-92 | 9.470 | 9.545 | 9.318 | 9.534 | 8.540 | 9.369 | 8.416 | 8.654 | 0.050 | 8.704 |
| RAMON BARRAGAN ORNELAS | VOCAL CAPACITACION | LOCAL | COLIMA | 16-Sep-96 | 9.636 | 9.545 | 8.636 | 9.500 | 8.540 | 9.474 | 9.535 | 9.520 | | 9.520 |
| GERARDO HERNANDEZ OCHOA | VOCAL ORGANIZACION | LOCAL | COLIMA | 01-Oct-94 | 9.560 | 9.659 | 9.773 | 9.665 | 8.540 | 9.470 | 9.128 | 9.213 | 0.050 | 9.263 |
| ROBERTO VALLES MENDEZ | VOCAL REGISTRO | LOCAL | COLIMA | 01-Jun-93 | 9.560 | 9.895 | 8.863 | 9.843 | 8.540 | 9.577 | 8.934 | 9.095 | | 9.095 |
| JUAN RAMIREZ RAMOS | VOCAL EJECUTIVO | 01 | COLIMA | 11-Feb-91 | 9.560 | 9.818 | 9.545 | 9.804 | 9.025 | 9.626 | 9.405 | 9.460 | 0.150 | 9.610 |
| MARCO ANTONIO JAUREGUI MEDINA | VOCAL SECRETARIO | 01 | COLIMA | 24-Nov-99 | 9.470 | 10.000 | 9.545 | 9.977 | 9.025 | 9.707 | 9.601 | 9.628 | | 9.628 |
| RAQUEL CASTRO CRUZ | VOCAL CAPACITACION | 01 | COLIMA | 01-Abr-03 | 7.937 | 9.318 | 8.045 | 9.254 | 9.025 | 8.891 | 8.955 | 8.939 | | 8.939 |
| LAURA CECILIA BARRAGAN GONZALEZ | VOCAL ORGANIZACION | 01 | COLIMA | 16-Sep-96 | 9.743 | 10.000 | 8.863 | 9.943 | 9.025 | 9.755 | 9.700 | 9.714 | 0.050 | 9.764 |
| ROBERTO ACEVES RANGEL | VOCAL REGISTRO | 01 | COLIMA | 01-Jun-93 | 8.458 | 10.000 | 10.000 | 10.000 | 9.025 | 9.468 | 9.383 | 9.404 | | 9.404 |
| CARLOS MAURICIO MARTINEZ TREJO | VOCAL EJECUTIVO | 02 | COLIMA | 01-Jun-93 | 9.560 | 9.182 | 9.545 | 9.200 | 9.125 | 9.279 | 9.157 | 9.187 | | 9.187 |
| JOSE ALFONSO GUSTAVO CALZADILLA REYES | VOCAL SECRETARIO | 02 | COLIMA | 24-Nov-99 | 9.225 | 9.091 | 9.545 | 9.113 | 9.125 | 9.143 | 7.236 | 7.713 | | 7.713 |
| ALEJANDRO RUIZ SANCHEZ | VOCAL CAPACITACION | 02 | COLIMA | 16-Sep-01 | 9.606 | 9.318 | 8.863 | 9.295 | 9.125 | 9.348 | 9.085 | 9.151 | 0.075 | 9.226 |
| MARTHA MARGARITA VALDIVIA MIRON | VOCAL ORGANIZACION | 02 | COLIMA | 01-Jun-93 | 9.546 | 8.415 | 8.636 | 8.426 | 9.125 | 8.811 | 9.622 | 9.419 | 0.075 | 9.494 |
| MIGUEL CHAVEZ NAVA | VOCAL REGISTRO | 02 | COLIMA | 01-Jun-93 | 9.909 | 10.000 | 9.773 | 9.989 | 9.125 | 9.839 | 9.830 | 9.832 | 0.025 | 9.857 |

DIRECCION DE FORMACION, EVALUACION Y PROMOCION
EVALUACION ANUAL DEL DESEMPEÑO 2003

ORGANOS DESCONCENTRADOS

| NOMBRE | CARGO | JUNTA | ENTIDAD | FECHA DE INGRESO | EVALUACION PERIODO SEPTIEMBRE-DICIEMBRE | | | | | | EVAL | | EVAL | | EVALUACION ANUAL 2003 FINAL |
|-------------------------------------|-----------------------|-------|---------|------------------|---|----------|------------|---------------------|-------------------|----------------------|------------------------|------------|--------------------|-------|-----------------------------|
| | | | | | ESTANDARES | EFICACIA | EFICIENCIA | EFICACIA EFICIENCIA | TRABAJO EN EQUIPO | EVALUACION FINAL 25% | ESPECIAL 2002-2003 75% | ANUAL 2003 | DESARROLLO LABORAL | | |
| | | | | | | | | | | | | | | | |
| MARTIN MARTINEZ CORTAZAR | VOCAL EJECUTIVO | LOCAL | CHIAPAS | 01-Feb-91 | 7.934 | 9.489 | 9.034 | 9.466 | 8.469 | 8.933 | 8.318 | 8.472 | | 8.472 | |
| ALEJANDRO MANZUR CORDOVA | VOCAL SECRETARIO | LOCAL | CHIAPAS | 05-Jul-97 | 10.000 | 9.318 | 8.939 | 9.299 | 8.469 | 9.350 | 8.992 | 9.081 | | 9.081 | |
| VICTOR MANUEL OZUNA HENNING | VOCAL CAPACITACION | LOCAL | CHIAPAS | 13-Feb-91 | 8.155 | 10.000 | 9.773 | 9.989 | 8.469 | 9.302 | 8.458 | 8.669 | | 8.669 | |
| JORGE FRANCISCO GUILLÉN NAVARRO | VOCAL ORGANIZACION | LOCAL | CHIAPAS | 16-Ene-94 | 6.521 | 8.977 | 8.489 | 8.953 | 8.469 | 8.272 | 7.522 | 7.710 | | 7.710 | |
| GUILLELMO BARRIENTOS GOMEZ | VOCAL REGISTRO | LOCAL | CHIAPAS | 01-Jun-93 | 6.868 | 9.580 | 9.091 | 9.556 | 8.469 | 8.721 | 8.562 | 8.602 | | 8.602 | |
| BALDOMERO HERNANDEZ LOPEZ | COORDINADOR OPERATIVO | LOCAL | CHIAPAS | 01-Jun-96 | 9.743 | 9.221 | 9.318 | 9.225 | 8.469 | 9.241 | 8.844 | 8.943 | | 8.943 | |
| ERNESTO JESUS GAMA LOZANO | VOCAL EJECUTIVO | 01 | CHIAPAS | 16-Sep-96 | 8.233 | 8.104 | 7.750 | 8.087 | 7.168 | 7.985 | 8.016 | 8.008 | | 8.008 | |
| VACANTE | VOCAL SECRETARIO | 01 | CHIAPAS | | | | | | | | | | | | |
| MONICA PACHECO LUNA | VOCAL CAPACITACION | 01 | CHIAPAS | 16-Sep-01 | 9.606 | 9.318 | 9.318 | 9.318 | 7.168 | 9.068 | 8.812 | 8.876 | | 8.876 | |
| JOSE ARMANDO CEBALLOS ALARCON | VOCAL ORGANIZACION | 01 | CHIAPAS | 16-May-02 | 10.000 | 9.318 | 9.545 | 9.329 | 7.168 | 9.173 | 9.446 | 9.378 | 0.150 | 9.528 | |
| CRUZ ELISEO AREVALO VELAZQUEZ | VOCAL REGISTRO | 01 | CHIAPAS | 01-Oct-96 | 10.000 | 9.857 | 9.773 | 9.852 | 7.168 | 9.487 | 9.277 | 9.329 | | 9.329 | |
| JOSE LUIS CARRILLO ROJAS | VOCAL EJECUTIVO | 02 | CHIAPAS | 01-Jul-94 | 7.750 | 8.727 | 7.898 | 8.685 | 7.754 | 8.312 | 7.834 | 7.953 | 0.100 | 8.053 | |
| FRANCISCO ALBERTO SALINAS VILLASAEZ | VOCAL SECRETARIO | 02 | CHIAPAS | 24-Nov-99 | 9.636 | 9.727 | 9.773 | 9.729 | 7.754 | 9.410 | 9.491 | 9.471 | 0.050 | 9.521 | |
| REY DAVID ZARATE SANTIAGO | VOCAL CAPACITACION | 02 | CHIAPAS | 01-Feb-02 | 9.379 | 9.318 | 9.318 | 9.318 | 7.754 | 9.099 | 8.983 | 9.012 | | 9.012 | |
| EFRAIN ALONSO LASTRA EVERARDO | VOCAL ORGANIZACION | 02 | CHIAPAS | 01-Jun-94 | 9.622 | 9.318 | 9.773 | 9.341 | 7.754 | 9.173 | 9.378 | 9.327 | 0.100 | 9.427 | |
| VACANTE | VOCAL REGISTRO | 02 | CHIAPAS | | | | | | | | | | | | |
| JOSE FRANCISCO ROMO ROMERO | VOCAL EJECUTIVO | 03 | CHIAPAS | 01-Feb-91 | 10.000 | 9.273 | 9.545 | 9.286 | 8.297 | 9.316 | 8.951 | 9.042 | | 9.042 | |
| ROBERTO OCTAVIO RODRIGUEZ HIDALGO | VOCAL SECRETARIO | 03 | CHIAPAS | 01-Jun-94 | 9.516 | 9.727 | 8.489 | 9.665 | 8.297 | 9.257 | 9.365 | 9.338 | | 9.338 | |
| JOSE LEONARDO LOPEZ RAMOS | VOCAL CAPACITACION | 03 | CHIAPAS | 11-Feb-91 | 9.485 | 9.318 | 9.318 | 9.318 | 8.297 | 9.207 | 8.870 | 8.954 | | 8.954 | |
| JOSE ADRIAN CASTRO HERNANDEZ | VOCAL ORGANIZACION | 03 | CHIAPAS | 01-Oct-96 | 9.319 | 8.977 | 9.545 | 9.005 | 8.297 | 8.977 | 9.156 | 9.111 | | 9.111 | |
| JOSE ANICETO MELCHOR SANCHEZ | VOCAL REGISTRO | 03 | CHIAPAS | 01-Jul-94 | 9.409 | 9.857 | 9.545 | 9.841 | 8.297 | 9.501 | 9.377 | 9.408 | 0.075 | 9.483 | |
| NOE ANTONIO OCAMPO COELLO | VOCAL EJECUTIVO | 04 | CHIAPAS | 01-Jun-93 | 6.521 | 8.636 | 7.750 | 8.592 | 7.581 | 7.922 | 8.068 | 8.032 | 0.150 | 8.182 | |
| ISMAEL SANCHEZ RUIZ | VOCAL SECRETARIO | 04 | CHIAPAS | 15-May-02 | 10.000 | 9.454 | 8.341 | 9.399 | 7.581 | 9.276 | 9.267 | 9.269 | 0.150 | 9.419 | |
| EDUARDO JOSE GOMEZ COELLO | VOCAL CAPACITACION | 04 | CHIAPAS | 01-Dic-93 | 10.000 | 9.318 | 9.318 | 9.318 | 7.581 | 9.228 | 8.956 | 9.024 | | 9.024 | |
| FRANCISCO EDUARDO CELAYA CASTRO | VOCAL ORGANIZACION | 04 | CHIAPAS | 01-Jun-93 | 10.000 | 8.977 | 9.545 | 9.005 | 7.581 | 9.040 | 9.291 | 9.228 | 0.150 | 9.378 | |
| IVALDO GUILLERMO HESS POO | VOCAL REGISTRO | 04 | CHIAPAS | 01-Jun-93 | 10.000 | 9.569 | 9.091 | 9.545 | 7.581 | 9.364 | 9.200 | 9.241 | | 9.241 | |
| JOSE MANUEL GUTIERREZ RAMOS | VOCAL EJECUTIVO | 05 | CHIAPAS | 01-Feb-91 | 9.577 | 8.341 | 8.636 | 8.355 | 6.624 | 8.401 | 8.231 | 8.274 | | 8.274 | |
| GLORIA GUADALUPE LAGUNA VAZQUEZ | VOCAL SECRETARIO | 05 | CHIAPAS | 01-Jul-95 | 9.408 | 9.454 | 8.341 | 9.399 | 6.624 | 8.985 | 8.002 | 8.248 | 0.050 | 8.298 | |
| MARIA LUISA CASTANEDA SOLIS | VOCAL CAPACITACION | 05 | CHIAPAS | 16-Sep-96 | 8.727 | 9.318 | 9.318 | 9.318 | 6.624 | 8.766 | 7.099 | 7.516 | | 7.516 | |
| EDMUNDO HENRIQUEZ ARELLANO | VOCAL ORGANIZACION | 05 | CHIAPAS | 01-Sep-93 | 9.516 | 8.636 | 9.773 | 8.693 | 6.624 | 8.588 | 8.568 | 8.573 | | 8.573 | |
| MARIA EUGENIA HERRERA PUENTE | VOCAL REGISTRO | 05 | CHIAPAS | 01-Jun-93 | 8.380 | 9.713 | 9.773 | 9.716 | 6.624 | 8.918 | 8.588 | 8.671 | | 8.671 | |
| VICTOR HUGO GONZALEZ MARTINEZ | VOCAL EJECUTIVO | 06 | CHIAPAS | 01-Jun-93 | 9.303 | 8.459 | 8.636 | 8.468 | 7.774 | 8.573 | 8.421 | 8.459 | | 8.459 | |
| JOSE ANIBAL PEREZ CASTRO | VOCAL SECRETARIO | 06 | CHIAPAS | 16-Sep-96 | 8.254 | 9.454 | 8.045 | 9.384 | 7.774 | 8.860 | 8.318 | 8.453 | 0.050 | 8.503 | |
| MANUEL DE JESUS MONTESINOS ESTRADA | VOCAL CAPACITACION | 06 | CHIAPAS | 16-Sep-96 | 7.750 | 9.318 | 9.318 | 9.318 | 7.774 | 8.694 | 7.856 | 8.066 | | 8.066 | |
| VICTOR HUGO COUTINO GUIZAR | VOCAL ORGANIZACION | 06 | CHIAPAS | 16-Oct-96 | 8.469 | 9.659 | 9.773 | 9.665 | 7.774 | 9.082 | 9.216 | 9.183 | 0.150 | 9.333 | |
| FLAVIO ASUNCION BORRERO VIDAL | VOCAL REGISTRO | 06 | CHIAPAS | 16-Sep-96 | 8.910 | 9.713 | 9.773 | 9.716 | 7.774 | 9.223 | 9.316 | 9.293 | 0.025 | 9.318 | |
| FRANCISCO EDGARDO YEE GALVAN | VOCAL EJECUTIVO | 07 | CHIAPAS | 11-Feb-91 | 9.577 | 8.518 | 8.341 | 8.509 | 7.972 | 8.695 | 8.725 | 8.718 | | 8.718 | |
| GONZALO SANCHEZ LOPEZ | VOCAL SECRETARIO | 07 | CHIAPAS | 17-Abr-91 | 9.502 | 8.909 | 6.018 | 8.764 | 7.972 | 8.830 | 8.028 | 8.228 | | 8.228 | |
| VICTOR MANUEL PALAVICINI ALFARO | VOCAL CAPACITACION | 07 | CHIAPAS | 16-Sep-96 | 9.135 | 9.318 | 9.318 | 9.318 | 7.972 | 9.070 | 8.854 | 8.908 | | 8.908 | |
| RAMON TORRES VERA | VOCAL ORGANIZACION | 07 | CHIAPAS | 16-Sep-96 | 8.390 | 9.318 | 9.773 | 9.341 | 7.972 | 8.898 | 9.183 | 9.112 | | 9.112 | |
| DANIEL DOMINGUEZ LOPEZ | VOCAL REGISTRO | 07 | CHIAPAS | 01-Jun-94 | 8.665 | 9.569 | 9.773 | 9.580 | 7.972 | 9.110 | 9.257 | 9.220 | | 9.220 | |
| EDUARDO MANUEL TRUJILLO TRUJILLO | VOCAL EJECUTIVO | 08 | CHIAPAS | 10-Dic-99 | 10.000 | 8.818 | 8.636 | 8.809 | 8.186 | 9.013 | 8.839 | 8.883 | | 8.883 | |
| JOSE ANTONIO ROMAN GORDILLO | VOCAL SECRETARIO | 08 | CHIAPAS | 16-Ago-95 | 8.163 | 9.727 | 8.489 | 9.665 | 8.186 | 9.068 | 8.741 | 8.823 | 0.150 | 8.973 | |
| MANUEL BALLINAS JIMENEZ | VOCAL CAPACITACION | 08 | CHIAPAS | 01-Jun-94 | 7.750 | 9.318 | 9.318 | 9.318 | 8.186 | 8.756 | 7.814 | 8.050 | | 8.050 | |
| ALEXIS NUCAMENDI RUIZ | VOCAL ORGANIZACION | 08 | CHIAPAS | 16-Sep-96 | 7.888 | 8.977 | 9.773 | 9.017 | 8.186 | 8.610 | 9.072 | 8.957 | 0.150 | 9.107 | |
| JUAN CARLOS RAMOS PEREZ | VOCAL REGISTRO | 08 | CHIAPAS | 01-Jun-94 | 8.115 | 9.641 | 9.773 | 9.648 | 8.186 | 9.045 | 8.740 | 8.816 | 0.050 | 8.866 | |
| JOSE ARTURO ALFONZO AGUILAR | VOCAL EJECUTIVO | 09 | CHIAPAS | 14-Feb-91 | 10.000 | 8.636 | 8.045 | 8.606 | 8.251 | 8.902 | 8.678 | 8.734 | | 8.734 | |
| MOISES RODRIGUEZ PACHECO | VOCAL SECRETARIO | 09 | CHIAPAS | 01-Jul-95 | 9.560 | 9.727 | 8.341 | 9.658 | 8.251 | 9.509 | 9.075 | 9.184 | | 9.184 | |
| JOSE ISRAEL MEZA GORDILLO | VOCAL CAPACITACION | 09 | CHIAPAS | 16-Sep-96 | 9.470 | 8.977 | 9.318 | 8.994 | 8.251 | 9.001 | 8.291 | 8.469 | | 8.469 | |
| GAMARIEL MENDOZA MORALES | VOCAL ORGANIZACION | 09 | CHIAPAS | 16-Sep-96 | 9.560 | 9.318 | 9.545 | 9.329 | 8.251 | 9.225 | 9.407 | 9.362 | 0.150 | 9.512 | |
| RUSBEL CAMERA OCANA | VOCAL REGISTRO | 09 | CHIAPAS | 01-Ago-90 | 9.151 | 9.498 | 9.318 | 9.489 | 8.251 | 9.219 | 9.498 | 9.428 | | 9.428 | |

DIRECCION DE FORMACION, EVALUACION Y PROMOCION
EVALUACION ANUAL DEL DESEMPEÑO 2003

ORGANOS DESCONCENTRADOS

| NOMBRE | CARGO | JUNTA | ENTIDAD | FECHA DE INGRESO | EVALUACION PERIODO SEPTIEMBRE-DICIEMBRE | | | | | | ESPECIAL 2002-2003 75% | EVAL ANUAL 2003 | EVAL DESARROLLO LABORAL | EVALUACION ANUAL 2003 FINAL |
|-------------------------------|--------------------|-------|---------|------------------|---|----------|------------|------------------------|-------------------------|----------------------------|------------------------------|-----------------------|-------------------------------|--------------------------------------|
| | | | | | ESTANDARES | EFICACIA | EFICIENCIA | EFICACIA EFICIENCIA | TRABAJO EN EQUIPO | EVALUACION FINAL 25% | | | | |
| JESUS OJEDA LUNA | VOCAL EJECUTIVO | 10 | CHIAPAS | 24-Nov-99 | 9.577 | 9.091 | 8.636 | 9.068 | 7.994 | 9.034 | 8.661 | 8.754 | 0.075 | 8.829 |
| VACANTE | VOCAL SECRETARIO | 10 | CHIAPAS | | | | | | | | | | | |
| JAIME MENDEZ SANDOVAL | VOCAL CAPACITACION | 10 | CHIAPAS | 16-Sep-01 | 8.534 | 9.318 | 9.318 | 9.318 | 7.994 | 8.923 | 9.326 | 9.225 | | 9.225 |
| LETICIA MARTINEZ ALONSO | VOCAL ORGANIZACION | 10 | CHIAPAS | 01-Oct-96 | 7.928 | 8.977 | 9.545 | 9.005 | 7.994 | 8.584 | 9.432 | 9.220 | 0.150 | 9.370 |
| GILDARDO JAVIER JUAREZ LARA | VOCAL REGISTRO | 10 | CHIAPAS | 31-Ene-00 | 8.461 | 9.857 | 9.773 | 9.852 | 7.994 | 9.226 | 9.390 | 9.349 | 0.050 | 9.399 |
| HEBERTO OCHOA MENDEZ | VOCAL EJECUTIVO | 11 | CHIAPAS | 01-Jun-93 | 9.303 | 8.577 | 7.898 | 8.543 | 7.905 | 8.637 | 8.458 | 8.503 | 0.025 | 8.528 |
| VACANTE | VOCAL SECRETARIO | 11 | CHIAPAS | | | | | | | | | | | |
| JOSE FRANCISCO MARQUEZ JURADO | VOCAL CAPACITACION | 11 | CHIAPAS | 01-Feb-02 | 8.655 | 9.318 | 9.318 | 9.318 | 7.905 | 8.940 | 8.667 | 8.735 | | 8.735 |
| MARTIN OSMAR RUIZ ESQUIVEL | VOCAL ORGANIZACION | 11 | CHIAPAS | 16-Ene-03 | 8.498 | 9.318 | 9.545 | 9.329 | 7.905 | 8.908 | 9.241 | 9.158 | | 9.158 |
| EXAL ORTIZ BECERRA | VOCAL REGISTRO | 11 | CHIAPAS | 01-Jul-94 | 8.263 | 9.569 | 9.773 | 9.580 | 7.905 | 8.999 | 9.133 | 9.100 | 0.025 | 9.125 |
| ALEJANDRO LEON VALADEZ | VOCAL EJECUTIVO | 12 | CHIAPAS | 16-Sep-01 | 9.577 | 8.909 | 8.636 | 8.895 | 8.016 | 8.934 | 8.681 | 8.744 | | 8.744 |
| ANTONIO MARTIN OCAMPO CARBOT | VOCAL SECRETARIO | 12 | CHIAPAS | 01-Jun-93 | 8.724 | 9.727 | 8.489 | 9.665 | 8.016 | 9.167 | 8.958 | 9.010 | 0.075 | 9.085 |
| JOSE ENRIQUE HUEDA ARANDA | VOCAL CAPACITACION | 12 | CHIAPAS | 16-May-97 | 7.750 | 9.318 | 9.318 | 9.318 | 8.016 | 8.731 | 8.897 | 8.855 | 0.150 | 9.005 |
| JORGE LUIS GRANA HERNANDEZ | VOCAL ORGANIZACION | 12 | CHIAPAS | 16-Sep-96 | 8.714 | 9.659 | 9.545 | 9.653 | 8.016 | 9.173 | 9.702 | 9.570 | 0.150 | 9.720 |
| JOSE CARMEN CRUZ ORTEGA | VOCAL REGISTRO | 12 | CHIAPAS | 02-Feb-91 | 9.288 | 9.713 | 9.773 | 9.716 | 8.016 | 9.354 | 9.709 | 9.620 | 0.150 | 9.770 |

DIRECCION DE FORMACION, EVALUACION Y PROMOCION
EVALUACION ANUAL DEL DESEMPEÑO 2003

ORGANOS DESCONCENTRADOS

| NOMBRE | CARGO | JUNTA | ENTIDAD | FECHA DE INGRESO | EVALUACION PERIODO SEPTIEMBRE-DICIEMBRE | | | | | | EVAL | | EVAL | | EVALUACION ANUAL 2003 FINAL |
|------------------------------------|-----------------------|-------|-----------|------------------------|---|----------|------------|------------------------|-------------------------|----------------------------|------------------------------|---------------|-----------------------|-------|--------------------------------------|
| | | | | | ESTANDARES | EFICACIA | EFICIENCIA | EFICACIA EFICIENCIA | TRABAJO EN EQUIPO | EVALUACION FINAL 25% | ESPECIAL 2002-2003 75% | ANUAL 2003 | DESARROLLO LABORAL | | |
| | | | | | | | | | | | | | | | |
| EDUARDO RODRIGUEZ MONTES | VOCAL EJECUTIVO | LOCAL | CHIHUAHUA | 01-Jun-93 | 8.689 | 8.581 | 8.512 | 8.577 | 8.707 | 8.625 | 8.982 | 8.893 | 0.075 | 8.968 | |
| ALEJANDRO GÓMEZ GARCÍA | VOCAL SECRETARIO | LOCAL | CHIHUAHUA | 10-Dic-99 | 9.743 | 8.863 | 9.098 | 8.875 | 8.707 | 9.067 | 8.731 | 8.815 | 0.150 | 8.965 | |
| LUZ RAÚL TRUJILLO GARDEA | VOCAL CAPACITACION | LOCAL | CHIHUAHUA | 01-Jun-93 | 9.819 | 9.659 | 9.318 | 9.642 | 8.707 | 9.546 | 9.095 | 9.208 | | 9.208 | |
| GABRIEL ANGEL AYON GARDEA | VOCAL ORGANIZACION | LOCAL | CHIHUAHUA | 01-Feb-91 | 9.653 | 9.318 | 9.545 | 9.329 | 8.707 | 9.317 | 9.275 | 9.285 | 0.150 | 9.435 | |
| ARTURO MERAZ GONZALEZ | VOCAL REGISTRO | LOCAL | CHIHUAHUA | 16-Dic-90 | 9.849 | 9.475 | 8.636 | 9.433 | 8.707 | 9.428 | 9.114 | 9.193 | 0.150 | 9.343 | |
| OSCAR ZESATI DEL VILLAR | COORDINADOR OPERATIVO | LOCAL | CHIHUAHUA | 01-Jun-03 | 9.925 | 9.221 | 9.091 | 9.214 | 8.707 | 9.316 | 9.221 | 9.245 | | 9.245 | |
| ROBERTO SOTO FIERRO | VOCAL EJECUTIVO | 01 | CHIHUAHUA | 20-Feb-91 | 10.000 | 9.182 | 9.091 | 9.177 | 8.548 | 9.288 | 9.498 | 9.446 | 0.075 | 9.521 | |
| DANIEL CARREON RASCON | VOCAL SECRETARIO | 01 | CHIHUAHUA | 01-Feb-91 | 9.179 | 9.454 | 9.318 | 9.448 | 8.548 | 9.245 | 9.157 | 9.179 | 0.150 | 9.329 | |
| EDUARDO ANTONIO ESTRADA CHAVEZ | VOCAL CAPACITACION | 01 | CHIHUAHUA | 01-Jun-93 | 9.863 | 10.000 | 8.045 | 9.902 | 8.548 | 9.689 | 8.674 | 8.928 | 0.075 | 9.003 | |
| JORGE MARTIN FALLINER RODRIGUEZ | VOCAL ORGANIZACION | 01 | CHIHUAHUA | 01-Jun-93 | 9.863 | 9.318 | 9.545 | 9.329 | 8.548 | 9.346 | 9.378 | 9.370 | 0.075 | 9.445 | |
| OSCAR MARQUEZ MELENDEZ | VOCAL REGISTRO | 01 | CHIHUAHUA | 31-Ene-00 | 9.863 | 9.785 | 8.636 | 9.727 | 8.548 | 9.584 | 8.956 | 9.113 | | 9.113 | |
| FERNANDO LUNA GARCIA | VOCAL EJECUTIVO | 02 | CHIHUAHUA | 01-Jun-93 | 10.000 | 9.091 | 9.091 | 9.091 | 8.875 | 9.286 | 9.494 | 9.442 | | 9.442 | |
| ARTURO GUERRERO FERNANDEZ | VOCAL SECRETARIO | 02 | CHIHUAHUA | 01-Jun-94 | 10.000 | 9.454 | 9.318 | 9.448 | 8.875 | 9.500 | 9.413 | 9.435 | 0.075 | 9.510 | |
| LEONOR ORTEGA HERRERA | VOCAL CAPACITACION | 02 | CHIHUAHUA | 16-Jul-94 | 10.000 | 10.000 | 9.773 | 9.989 | 8.875 | 9.824 | 8.631 | 8.929 | | 8.929 | |
| ROSENDO TELLEZ DELGADO | VOCAL ORGANIZACION | 02 | CHIHUAHUA | 01-Oct-96 | 10.000 | 9.318 | 9.773 | 9.341 | 8.875 | 9.436 | 9.557 | 9.527 | 0.075 | 9.602 | |
| RICARDO DE LA ROSA ZAMARRON | VOCAL REGISTRO | 02 | CHIHUAHUA | 02-Feb-91 | 10.000 | 9.498 | 8.636 | 9.455 | 8.875 | 9.504 | 8.979 | 9.110 | | 9.110 | |
| JOSÉ ARMANDO ESPARZA AVITIA | VOCAL EJECUTIVO | 03 | CHIHUAHUA | 23-Ene-97 | 9.411 | 9.000 | 9.318 | 9.016 | 8.750 | 9.075 | 9.655 | 9.510 | 0.050 | 9.560 | |
| ERNESTO ENRIQUE NAVARRO ROBLES GIL | VOCAL SECRETARIO | 03 | CHIHUAHUA | 01-Feb-91 | 10.000 | 9.454 | 9.545 | 9.459 | 8.750 | 9.488 | 9.420 | 9.437 | | 9.437 | |
| SERGIO PEREA IBARRA | VOCAL CAPACITACION | 03 | CHIHUAHUA | 25-Jun-97 | 10.000 | 10.000 | 9.773 | 9.989 | 8.750 | 9.806 | 9.165 | 9.325 | | 9.325 | |
| JUAN RODRIGO GALLARDO ORTIZ | VOCAL ORGANIZACION | 03 | CHIHUAHUA | 16-Sep-96 | 9.279 | 8.636 | 9.545 | 8.681 | 8.750 | 8.841 | 9.816 | 9.572 | 0.050 | 9.622 | |
| ARTURO ARMENDARIZ DOMINGUEZ | VOCAL REGISTRO | 03 | CHIHUAHUA | 16-Sep-96 | 9.279 | 9.785 | 8.636 | 9.727 | 8.750 | 9.469 | 9.199 | 9.266 | | 9.266 | |
| JOSÉ CONSTANTINO SUAREZ ARIAS | VOCAL EJECUTIVO | 04 | CHIHUAHUA | 02-Feb-91 | 9.834 | 8.909 | 9.091 | 8.918 | 8.776 | 9.126 | 9.338 | 9.285 | 0.100 | 9.385 | |
| LORENZO TORRES ALTAMIRANO | VOCAL SECRETARIO | 04 | CHIHUAHUA | 01-Jun-93 | 10.000 | 8.909 | 9.091 | 8.918 | 8.776 | 9.167 | 9.076 | 9.099 | 0.100 | 9.199 | |
| JAIME ISAAC LUJAN SOTO | VOCAL CAPACITACION | 04 | CHIHUAHUA | 01-Feb-91 | 10.000 | 10.000 | 10.000 | 10.000 | 8.776 | 9.816 | 9.133 | 9.304 | | 9.304 | |
| JOSÉ MORENO ACOSTA | VOCAL ORGANIZACION | 04 | CHIHUAHUA | 01-Feb-91 | 10.000 | 8.193 | 9.318 | 8.249 | 8.776 | 8.766 | 9.660 | 9.436 | 0.075 | 9.511 | |
| MA. DEL CARMEN CISNEROS GUEDEA | VOCAL REGISTRO | 04 | CHIHUAHUA | 16-May-97 | 10.000 | 8.995 | 8.636 | 8.977 | 8.776 | 9.203 | 8.804 | 8.904 | | 8.904 | |
| RICARDO ABRAHAM RAMIREZ ALMUJINA | VOCAL EJECUTIVO | 05 | CHIHUAHUA | 15-Feb-91 | 9.743 | 9.091 | 9.318 | 9.102 | 8.750 | 9.210 | 9.402 | 9.354 | 0.050 | 9.404 | |
| RAMON SALAZAR BURGOS | VOCAL SECRETARIO | 05 | CHIHUAHUA | 16-Sep-01 | 9.577 | 9.454 | 9.773 | 9.470 | 8.750 | 9.389 | 9.602 | 9.549 | 0.025 | 9.574 | |
| MARIO ALBERTO CARRAZCO RODRIGUEZ | VOCAL CAPACITACION | 05 | CHIHUAHUA | 16-Sep-01 | 9.105 | 8.977 | 8.341 | 8.945 | 8.750 | 8.956 | 8.338 | 8.492 | | 8.492 | |
| RICARDO CHACON CARRILLO | VOCAL ORGANIZACION | 05 | CHIHUAHUA | 16-Sep-96 | 9.105 | 9.318 | 9.773 | 9.341 | 8.750 | 9.193 | 9.278 | 9.257 | 0.075 | 9.332 | |
| JESUS ROBERTO SAGARNAGA KRIEGSMANN | VOCAL REGISTRO | 05 | CHIHUAHUA | 01-Jun-93 | 9.095 | 8.780 | 7.898 | 8.736 | 8.750 | 8.828 | 8.857 | 8.850 | | 8.850 | |
| JESUS ROGELIO VILLALOBOS ARAGON | VOCAL EJECUTIVO | 06 | CHIHUAHUA | 15-Feb-91 | 10.000 | 9.363 | 9.318 | 9.361 | 9.079 | 9.479 | 9.618 | 9.583 | | 9.583 | |
| ALFREDO PANDO CARRASCO | VOCAL SECRETARIO | 06 | CHIHUAHUA | 31-Ene-92 | 10.000 | 9.454 | 9.545 | 9.459 | 9.079 | 9.537 | 9.741 | 9.690 | 0.150 | 9.840 | |
| ANA LUISA MORENO CHAVEZ | VOCAL CAPACITACION | 06 | CHIHUAHUA | 01-Feb-91 | 10.000 | 10.000 | 9.773 | 9.989 | 9.079 | 9.855 | 9.419 | 9.528 | | 9.528 | |
| FRANCISCO JAVIER VILLAGRAN MONTES | VOCAL ORGANIZACION | 06 | CHIHUAHUA | 01-Jul-94 | 10.000 | 8.636 | 9.545 | 8.681 | 9.079 | 9.071 | 9.845 | 9.651 | 0.050 | 9.701 | |
| RICARDO PINON MARTINEZ | VOCAL REGISTRO | 06 | CHIHUAHUA | 22-Feb-91 | 10.000 | 9.426 | 8.636 | 9.386 | 9.079 | 9.494 | 9.163 | 9.246 | | 9.246 | |
| DAVID REAZA RIOS | VOCAL EJECUTIVO | 07 | CHIHUAHUA | 01-Feb-91 | 9.925 | 9.000 | 9.318 | 9.016 | 8.728 | 9.200 | 9.452 | 9.389 | 0.075 | 9.464 | |
| BERNITO ABRAHAM OROZCO ANDRADE | VOCAL SECRETARIO | 07 | CHIHUAHUA | 10-Dic-99 | 9.743 | 10.000 | 9.773 | 9.989 | 8.728 | 9.738 | 9.740 | 9.740 | | 9.740 | |
| LEOPOLDO ENRIQUE ESTRADA REZA | VOCAL CAPACITACION | 07 | CHIHUAHUA | 16-Sep-96 | 9.274 | 10.000 | 9.773 | 9.989 | 8.728 | 9.621 | 8.779 | 8.989 | | 8.989 | |
| FERNANDO ERUBIEY TELLEZ GONZALEZ | VOCAL ORGANIZACION | 07 | CHIHUAHUA | 16-Jun-01 | 9.440 | 9.318 | 9.545 | 9.329 | 8.728 | 9.267 | 9.500 | 9.442 | 0.050 | 9.492 | |
| JESUS GARCIA MONTES | VOCAL REGISTRO | 07 | CHIHUAHUA | 01-Feb-91 | 9.200 | 9.210 | 8.863 | 9.193 | 8.728 | 9.125 | 8.948 | 8.992 | | 8.992 | |
| OSCAR HUMBERTO ESCOBEDO MARQUEZ | VOCAL EJECUTIVO | 08 | CHIHUAHUA | 01-Feb-91 | 9.909 | 9.000 | 8.863 | 8.993 | 8.807 | 9.194 | 9.395 | 9.345 | 0.025 | 9.370 | |
| RENE UBALDO PANDO CARRASCO | VOCAL SECRETARIO | 08 | CHIHUAHUA | 01-Jun-93 | 9.606 | 9.454 | 9.318 | 9.448 | 8.807 | 9.391 | 9.118 | 9.186 | 0.050 | 9.236 | |
| SAUL RODRIGUEZ RODRIGUEZ | VOCAL CAPACITACION | 08 | CHIHUAHUA | 01-Jun-94 | 9.470 | 10.000 | 9.773 | 9.989 | 8.807 | 9.682 | 8.694 | 8.941 | | 8.941 | |
| GERARDO NICOLAS HOLGUIN ARMENDARIZ | VOCAL ORGANIZACION | 08 | CHIHUAHUA | 14-Ago-91 | 9.682 | 9.659 | 9.773 | 9.665 | 8.807 | 9.540 | 9.667 | 9.635 | 0.100 | 9.735 | |
| JOSÉ LUIS RODRIGUEZ LOPEZ | VOCAL REGISTRO | 08 | CHIHUAHUA | 22-Feb-91 | 9.379 | 9.426 | 8.636 | 9.386 | 8.807 | 9.297 | 9.091 | 9.143 | | 9.143 | |
| JESUS HUMBERTO ALMEIDA OROZCO | VOCAL EJECUTIVO | 09 | CHIHUAHUA | 01-Jun-93 | 10.000 | 9.000 | 9.318 | 9.016 | 8.943 | 9.251 | 9.328 | 9.309 | | 9.309 | |
| EDUARDO ADOLFO ESPARZA TERRAZAS | VOCAL SECRETARIO | 09 | CHIHUAHUA | 15-May-02 | 8.429 | 9.454 | 9.318 | 9.448 | 8.943 | 9.117 | 8.823 | 8.897 | 0.100 | 8.997 | |
| LORENA DEL SOCORRO GARCIA CHAVEZ | VOCAL CAPACITACION | 09 | CHIHUAHUA | 01-Feb-91 | 10.000 | 10.000 | 10.000 | 10.000 | 8.943 | 9.841 | 8.971 | 9.189 | | 9.189 | |
| RICARDO SANCHEZ SOTO | VOCAL ORGANIZACION | 09 | CHIHUAHUA | 23-Oct-91 | 8.968 | 8.193 | 9.091 | 8.238 | 8.943 | 8.526 | 8.597 | 8.579 | | 8.579 | |
| PABLO MOLINA GUZMAN | VOCAL REGISTRO | 09 | CHIHUAHUA | 01-Feb-91 | 9.577 | 9.498 | 8.636 | 9.455 | 8.943 | 9.408 | 8.643 | 8.834 | | 8.834 | |

DIRECCION DE FORMACION, EVALUACION Y PROMOCION
EVALUACION ANUAL DEL DESEMPEÑO 2003

ORGANOS DESCONCENTRADOS

| NOMBRE | CARGO | JUNTA | ENTIDAD | FECHA DE INGRESO | EVALUACION PERIODO SEPTIEMBRE-DICIEMBRE | | | | | | EVAL | | EVAL | | EVALUACION ANUAL 2003 FINAL |
|--|-----------------------|-------|------------------|------------------|---|----------|------------|---------------------|-------------------|----------------------|------------------------|------------|--------------------|-------|-----------------------------|
| | | | | | ESTANDARES | EFICACIA | EFICIENCIA | EFICACIA EFICIENCIA | TRABAJO EN EQUIPO | EVALUACION FINAL 25% | ESPECIAL 2002-2003 75% | ANUAL 2003 | DESARROLLO LABORAL | | |
| MARCOS RODRIGUEZ DEL CASTILLO | VOCAL EJECUTIVO | LOCAL | DISTRITO FEDERAL | 01-Mar-95 | 9.699 | 9.403 | 9.122 | 9.389 | 8.203 | 9.289 | 8.971 | 9.050 | 0.100 | 9.150 | |
| FRANCISCO ROBERTO RIVERON FLORES | VOCAL SECRETARIO | LOCAL | DISTRITO FEDERAL | 24-Nov-99 | 9.259 | 8.750 | 8.947 | 8.760 | 8.203 | 8.801 | 8.838 | 8.829 | 0.100 | 8.929 | |
| OLIVIERO JUAREZ GONZALEZ | VOCAL CAPACITACION | LOCAL | DISTRITO FEDERAL | 16-Nov-90 | 9.606 | 9.659 | 8.863 | 9.619 | 8.203 | 9.404 | 8.760 | 8.921 | | 8.921 | |
| FERNANDO RUEDA ROSALES | VOCAL ORGANIZACION | LOCAL | DISTRITO FEDERAL | 17-Abr-97 | 9.502 | 9.659 | 8.863 | 9.619 | 8.203 | 9.377 | 9.283 | 9.307 | 0.150 | 9.457 | |
| LUIS ROBERTO GARZA HERNANDEZ | VOCAL REGISTRO | LOCAL | DISTRITO FEDERAL | 01-Ene-92 | 9.228 | 9.266 | 8.636 | 9.234 | 8.203 | 9.078 | 9.074 | 9.075 | 0.050 | 9.125 | |
| MARIA DEL PILAR GUZMAN NIETO | COORDINADOR OPERATIVO | LOCAL | DISTRITO FEDERAL | 16-May-97 | 9.697 | 9.221 | 9.091 | 9.214 | 8.203 | 9.183 | 9.524 | 9.439 | | 9.439 | |
| JUAN FRANCISCO MIRAMONTES QUINTANA | COORDINADOR OPERATIVO | LOCAL | DISTRITO FEDERAL | 28-Nov-01 | 9.184 | 9.221 | 9.091 | 9.214 | 8.203 | 9.055 | N/E | 9.055 | | 9.055 | |
| JORGE FRANCISCO ORTEGA VILASENOR | COORDINADOR OPERATIVO | LOCAL | DISTRITO FEDERAL | 28-Nov-01 | 9.516 | 9.221 | 9.091 | 9.214 | 8.203 | 9.138 | N/E | 9.138 | | 9.138 | |
| JOSE LUIS OLIVARES CARMONA | VOCAL EJECUTIVO | 01 | DISTRITO FEDERAL | 25-Abr-97 | 9.017 | 8.727 | 7.898 | 8.685 | 8.361 | 8.720 | 8.841 | 8.811 | 0.100 | 8.911 | |
| OSCAR SANCHEZ GONZALEZ | VOCAL SECRETARIO | 01 | DISTRITO FEDERAL | 01-Jun-93 | 10.000 | 9.454 | 8.863 | 9.425 | 8.361 | 9.409 | 9.362 | 9.374 | | 9.374 | |
| ROBERTO ENRIQUE ALTUZAR ROMAN | VOCAL CAPACITACION | 01 | DISTRITO FEDERAL | 16-Jun-01 | 10.000 | 10.000 | 10.000 | 10.000 | 8.361 | 9.754 | 9.577 | 9.621 | | 9.621 | |
| LUIS ALBERTO EHUAN FUENTES | VOCAL ORGANIZACION | 01 | DISTRITO FEDERAL | 01-Oct-96 | 8.636 | 8.636 | 8.045 | 8.606 | 8.361 | 8.494 | 8.998 | 8.872 | | 8.872 | |
| JOSE OSWALDO RIOS NOGUERON | VOCAL REGISTRO | 01 | DISTRITO FEDERAL | 16-May-97 | 8.711 | 9.924 | 10.000 | 9.928 | 8.361 | 9.343 | 8.489 | 8.703 | | 8.703 | |
| MARIA GUADALUPE RUBIO JURADO | VOCAL EJECUTIVO | 02 | DISTRITO FEDERAL | 11-Feb-91 | 9.577 | 8.909 | 8.863 | 8.907 | 9.286 | 9.131 | 9.363 | 9.305 | 0.150 | 9.455 | |
| MARIA ELENA ALEJANDRA GONZALEZ GUEVARA | VOCAL SECRETARIO | 02 | DISTRITO FEDERAL | 01-Jun-93 | 9.531 | 9.454 | 8.863 | 9.425 | 9.286 | 9.431 | 9.655 | 9.599 | | 9.599 | |
| NESTOR SOLIS RODRIGUEZ | VOCAL CAPACITACION | 02 | DISTRITO FEDERAL | 16-Oct-01 | 6.061 | 10.000 | 10.000 | 10.000 | 9.286 | 8.908 | 7.952 | 8.191 | | 8.191 | |
| MIGUEL ANGEL GARCIA ONOFRE | VOCAL ORGANIZACION | 02 | DISTRITO FEDERAL | 16-Ene-03 | 9.606 | 9.659 | 9.318 | 9.642 | 9.286 | 9.580 | 8.690 | 8.912 | | 8.912 | |
| FRANCISCO PLIEGO ISLAS | VOCAL REGISTRO | 02 | DISTRITO FEDERAL | 13-Feb-91 | 9.668 | 10.000 | 10.000 | 10.000 | 9.286 | 9.810 | 9.714 | 9.738 | | 9.738 | |
| ANTULIO TAMAYO JIMENEZ | VOCAL EJECUTIVO | 03 | DISTRITO FEDERAL | 01-Feb-91 | 10.000 | 9.818 | 9.773 | 9.816 | 9.864 | 9.869 | 9.688 | 9.733 | 0.075 | 9.808 | |
| LEOBARDO GONZALEZ MARTINEZ | VOCAL SECRETARIO | 03 | DISTRITO FEDERAL | 01-Jun-94 | 9.834 | 9.454 | 8.863 | 9.425 | 9.864 | 9.593 | 9.740 | 9.703 | | 9.703 | |
| LUIS GERARDO MORELOS SANCHEZ | VOCAL CAPACITACION | 03 | DISTRITO FEDERAL | 16-Sep-01 | 9.743 | 10.000 | 10.000 | 10.000 | 9.864 | 9.915 | 9.437 | 9.557 | | 9.557 | |
| RAFAEL SANDOVAL RAYA | VOCAL ORGANIZACION | 03 | DISTRITO FEDERAL | 17-Abr-97 | 9.834 | 9.659 | 9.545 | 9.653 | 9.864 | 9.730 | 9.810 | 9.790 | 0.150 | 9.940 | |
| JESUS EVARISTO MOLINA MUÑOZ | VOCAL REGISTRO | 03 | DISTRITO FEDERAL | 01-Jun-94 | 9.668 | 10.000 | 10.000 | 10.000 | 9.864 | 9.897 | 9.672 | 9.728 | | 9.728 | |
| AGUSTIN MARTINEZ DE CASTRO ASTIAZARAN | VOCAL EJECUTIVO | 04 | DISTRITO FEDERAL | 01-Nov-93 | 9.365 | 8.909 | 8.636 | 8.895 | 8.911 | 9.015 | 9.499 | 9.378 | 0.150 | 9.528 | |
| ROSA IMELDA TELLEZ HERNANDEZ | VOCAL SECRETARIO | 04 | DISTRITO FEDERAL | 08-Ago-94 | 10.000 | 9.454 | 8.863 | 9.425 | 8.911 | 9.491 | 9.262 | 9.319 | | 9.319 | |
| CARLOS ALBERTO PADILLA ESPINOZA | VOCAL CAPACITACION | 04 | DISTRITO FEDERAL | 16-Sep-01 | 10.000 | 10.000 | 10.000 | 10.000 | 8.911 | 9.837 | 7.940 | 8.414 | 0.150 | 8.564 | |
| JOSE LUIS FERNANDEZ CASTREJON | VOCAL ORGANIZACION | 04 | DISTRITO FEDERAL | 01-Feb-91 | 9.909 | 9.318 | 8.636 | 9.284 | 8.911 | 9.384 | 9.323 | 9.338 | 0.150 | 9.488 | |
| CINTHYA LONNGI DELGADO | VOCAL REGISTRO | 04 | DISTRITO FEDERAL | 31-Ene-00 | 9.834 | 10.000 | 10.000 | 10.000 | 8.911 | 9.795 | 9.562 | 9.620 | | 9.620 | |
| DIEGO LEÑERO LEAL | VOCAL EJECUTIVO | 05 | DISTRITO FEDERAL | 16-Jun-94 | 9.303 | 9.182 | 8.636 | 9.154 | 9.557 | 9.252 | 9.479 | 9.422 | 0.150 | 9.572 | |
| ALVARO URIBE ROBLES | VOCAL SECRETARIO | 05 | DISTRITO FEDERAL | 15-Abr-91 | 9.545 | 9.454 | 8.863 | 9.425 | 9.557 | 9.475 | 9.713 | 9.653 | 0.050 | 9.703 | |
| AARON ARTURO QUIJANO MARTINEZ | VOCAL CAPACITACION | 05 | DISTRITO FEDERAL | 16-Sep-96 | 9.697 | 10.000 | 10.000 | 10.000 | 9.557 | 9.858 | 9.299 | 9.439 | | 9.439 | |
| ARTURO PAZ HERNANDEZ RESENDIZ | VOCAL ORGANIZACION | 05 | DISTRITO FEDERAL | 11-Feb-91 | 9.697 | 8.977 | 9.545 | 9.005 | 9.557 | 9.261 | 9.639 | 9.545 | 0.150 | 9.695 | |
| JOSE DE JESUS CANO JAUREGUI CEDENO | VOCAL REGISTRO | 05 | DISTRITO FEDERAL | 25-Ago-99 | 9.042 | 9.924 | 10.000 | 9.928 | 9.557 | 9.651 | 9.159 | 9.282 | | 9.282 | |
| JOSE DE JESUS MORA GOMEZ | VOCAL EJECUTIVO | 06 | DISTRITO FEDERAL | 01-Jun-93 | 9.743 | 9.273 | 9.545 | 9.286 | 9.490 | 9.431 | 9.827 | 9.728 | 0.150 | 9.878 | |
| FELIX PONCE NAVA TREVINO | VOCAL SECRETARIO | 06 | DISTRITO FEDERAL | 01-Jun-93 | 8.195 | 9.454 | 8.863 | 9.425 | 9.490 | 9.127 | 9.724 | 9.575 | 0.150 | 9.725 | |
| TOMAS ALFONSO CASTELLANOS MUÑOZ | VOCAL CAPACITACION | 06 | DISTRITO FEDERAL | 16-Ene-03 | 8.773 | 10.000 | 10.000 | 10.000 | 9.490 | 9.617 | 9.540 | 9.559 | | 9.559 | |
| DONACIANO MUÑOZ LOYOLA | VOCAL ORGANIZACION | 06 | DISTRITO FEDERAL | 16-Sep-01 | 8.371 | 10.000 | 8.636 | 9.932 | 9.490 | 9.447 | 9.416 | 9.424 | 0.150 | 9.574 | |
| MANUEL GERARDO CAMPOS MORALES | VOCAL REGISTRO | 06 | DISTRITO FEDERAL | 15-Oct-90 | 8.878 | 10.000 | 10.000 | 10.000 | 9.490 | 9.643 | 9.959 | 9.880 | | 9.880 | |
| ALVARO MARTINEZ MORALES | VOCAL EJECUTIVO | 07 | DISTRITO FEDERAL | 01-Jun-94 | 9.135 | 9.273 | 9.091 | 9.263 | 9.490 | 9.265 | 9.250 | 9.254 | 0.150 | 9.404 | |
| CARLOTA MARTINEZ FLORES | VOCAL SECRETARIO | 07 | DISTRITO FEDERAL | 17-Abr-97 | 9.276 | 9.454 | 8.863 | 9.425 | 9.490 | 9.397 | 9.762 | 9.671 | 0.100 | 9.771 | |
| ANA MARIA GONZALEZ MORA | VOCAL CAPACITACION | 07 | DISTRITO FEDERAL | 01-Sep-93 | 10.000 | 10.000 | 10.000 | 10.000 | 9.490 | 9.924 | 9.624 | 9.699 | 0.150 | 9.849 | |
| ANGEL RAUL MONTUOYA ESPRIELLA | VOCAL ORGANIZACION | 07 | DISTRITO FEDERAL | 16-Sep-96 | 10.000 | 9.318 | 9.545 | 9.329 | 9.490 | 9.521 | 9.679 | 9.640 | 0.150 | 9.790 | |
| GUSTAVO VAZQUEZ BALCAZAR | VOCAL REGISTRO | 07 | DISTRITO FEDERAL | 01-Jul-94 | 10.000 | 10.000 | 10.000 | 10.000 | 9.490 | 9.924 | 9.602 | 9.682 | 0.075 | 9.757 | |
| FRANCISCO MARGARITO PATIÑO ORTIZ | VOCAL EJECUTIVO | 08 | DISTRITO FEDERAL | 01-May-95 | 8.003 | 8.909 | 8.193 | 8.873 | 6.697 | 8.329 | 8.484 | 8.445 | 0.025 | 8.470 | |
| FRANCISCO HERNANDEZ HARO | VOCAL SECRETARIO | 08 | DISTRITO FEDERAL | 16-Ago-95 | 10.000 | 9.454 | 8.863 | 9.425 | 6.697 | 9.160 | 9.596 | 9.487 | 0.025 | 9.512 | |
| JOSE LUIS OVANDO REYES | VOCAL CAPACITACION | 08 | DISTRITO FEDERAL | 16-Sep-96 | 10.000 | 10.000 | 10.000 | 10.000 | 6.697 | 9.505 | 9.222 | 9.293 | 0.050 | 9.343 | |
| VACANTE | VOCAL ORGANIZACION | 08 | DISTRITO FEDERAL | | | | | | | | | | | | |
| RICARDO SERRANO FERNANDEZ | VOCAL REGISTRO | 08 | DISTRITO FEDERAL | 01-Oct-96 | 9.743 | 9.924 | 10.000 | 9.928 | 6.697 | 9.397 | 9.065 | 9.148 | | 9.148 | |
| PEDRO SALVADOR TOXCANO | VOCAL EJECUTIVO | 09 | DISTRITO FEDERAL | 20-Feb-91 | 9.863 | 9.273 | 9.545 | 9.286 | 9.693 | 9.491 | 9.622 | 9.589 | 0.150 | 9.739 | |
| LEOPOLDO RODRIGUEZ ARANDA | VOCAL SECRETARIO | 09 | DISTRITO FEDERAL | 24-Nov-99 | 9.362 | 9.454 | 8.863 | 9.425 | 9.693 | 9.449 | 9.462 | 9.459 | 0.075 | 9.534 | |
| ROSA MARIA SOLIS HERNANDEZ | VOCAL CAPACITACION | 09 | DISTRITO FEDERAL | 01-Jun-94 | 9.849 | 10.000 | 10.000 | 10.000 | 9.693 | 9.916 | 9.191 | 9.372 | | 9.372 | |
| MAURICIO GARCIA PAZ | VOCAL ORGANIZACION | 09 | DISTRITO FEDERAL | 01-Jun-93 | 9.849 | 9.318 | 9.545 | 9.329 | 9.693 | 9.514 | 9.609 | 9.585 | 0.150 | 9.735 | |
| MAXIMINO MORALES QUINTANAR | VOCAL REGISTRO | 09 | DISTRITO FEDERAL | 01-Jul-94 | 9.849 | 9.924 | 10.000 | 9.928 | 9.693 | 9.873 | 9.711 | 9.752 | | 9.752 | |

DIRECCION DE FORMACION, EVALUACION Y PROMOCION
EVALUACION ANUAL DEL DESEMPEÑO 2003

ORGANOS DESCONCENTRADOS

| NOMBRE | CARGO | JUNTA | ENTIDAD | FECHA DE INGRESO | EVALUACION PERIODO SEPTIEMBRE-DICIEMBRE | | | | | | EVAL ESPECIAL 2002-2003 75% | EVAL ANUAL 2003 | EVAL DESARROLLO LABORAL | EVALUACION ANUAL 2003 FINAL |
|---|--------------------|-------|------------------|------------------|---|----------|------------|---------------------|-------------------|----------------------|-----------------------------|-----------------|-------------------------|-----------------------------|
| | | | | | ESTANDARES | EFICACIA | EFICIENCIA | EFICACIA EFICIENCIA | TRABAJO EN EQUIPO | EVALUACION FINAL 25% | | | | |
| LUIS GONZAGA ORIARD BERNAL | VOCAL EJECUTIVO | 10 | DISTRITO FEDERAL | 01-Feb-91 | 9.683 | 9.182 | 9.091 | 9.177 | 9.354 | 9.330 | 9.199 | 9.232 | 0.050 | 9.282 |
| MISAEEL ACEVEDO HERRERA | VOCAL SECRETARIO | 10 | DISTRITO FEDERAL | 16-Oct-96 | 5.943 | 9.454 | 8.863 | 9.425 | 9.354 | 8.544 | 9.053 | 8.926 | | 8.926 |
| BERENICE ANEL RAMIREZ LADRON DE GUEVARA | VOCAL CAPACITACION | 10 | DISTRITO FEDERAL | 16-Sep-01 | 10.000 | 10.000 | 10.000 | 10.000 | 9.354 | 9.903 | 9.409 | 9.533 | 0.050 | 9.583 |
| LAURA GARCIA GALVAN | VOCAL ORGANIZACION | 10 | DISTRITO FEDERAL | 16-Sep-01 | 10.000 | 9.318 | 9.318 | 9.318 | 9.354 | 9.494 | 9.468 | 9.474 | 0.100 | 9.574 |
| EVELIA CANCINO MAGANA | VOCAL REGISTRO | 10 | DISTRITO FEDERAL | 01-Jun-93 | 10.000 | 10.000 | 10.000 | 10.000 | 9.354 | 9.903 | 9.811 | 9.834 | 0.025 | 9.859 |
| NORBERTO MIGUEL MORENO GARCIA | VOCAL EJECUTIVO | 11 | DISTRITO FEDERAL | 18-Feb-91 | 9.925 | 9.273 | 9.545 | 9.286 | 9.559 | 9.487 | 9.462 | 9.468 | 0.025 | 9.493 |
| CARLOS FEDERICO HERNANDEZ ALONSO | VOCAL SECRETARIO | 11 | DISTRITO FEDERAL | 01-Oct-96 | 8.773 | 9.454 | 8.863 | 9.425 | 9.559 | 9.282 | 9.661 | 9.566 | 0.025 | 9.591 |
| ALFREDO GABRIEL ESTEVEZ GUZMAN | VOCAL CAPACITACION | 11 | DISTRITO FEDERAL | 01-Jun-93 | 10.000 | 10.000 | 10.000 | 10.000 | 9.559 | 9.934 | 9.026 | 9.253 | 0.050 | 9.303 |
| MARIA DE LOS ANGELES GIL SANCHEZ | VOCAL ORGANIZACION | 11 | DISTRITO FEDERAL | 01-May-02 | 9.925 | 9.318 | 9.318 | 9.318 | 9.559 | 9.506 | 9.004 | 9.129 | 0.150 | 9.279 |
| CARLOS LEIVA ALFARO | VOCAL REGISTRO | 11 | DISTRITO FEDERAL | 01-Feb-91 | 8.848 | 10.000 | 10.000 | 10.000 | 9.559 | 9.646 | 9.591 | 9.605 | 0.025 | 9.630 |
| JUAN IGNACIO SORDO Y NAREZO | VOCAL EJECUTIVO | 12 | DISTRITO FEDERAL | 18-Feb-91 | 10.000 | 9.273 | 9.545 | 9.286 | 9.727 | 9.531 | 9.570 | 9.560 | 0.100 | 9.660 |
| GLADYS MERCEDES VELASCO FLORES | VOCAL SECRETARIO | 12 | DISTRITO FEDERAL | 01-Ene-91 | 9.925 | 9.454 | 8.863 | 9.425 | 9.727 | 9.595 | 9.722 | 9.690 | | 9.690 |
| JORGE CRUZ CHAVEZ | VOCAL CAPACITACION | 12 | DISTRITO FEDERAL | 13-Feb-91 | 9.925 | 10.000 | 10.000 | 10.000 | 9.727 | 9.940 | 9.359 | 9.504 | | 9.504 |
| MARCELO HECTOR BRAVO GOROSTIETA | VOCAL ORGANIZACION | 12 | DISTRITO FEDERAL | 01-Jun-94 | 9.925 | 9.318 | 9.318 | 9.318 | 9.727 | 9.531 | 9.677 | 9.641 | 0.150 | 9.791 |
| LUIS GARCIA ZUNIGA | VOCAL REGISTRO | 12 | DISTRITO FEDERAL | 24-Nov-99 | 9.909 | 9.924 | 10.000 | 9.928 | 9.727 | 9.893 | 9.476 | 9.580 | | 9.580 |
| ROBERTO BERISTAIN SALMERON | VOCAL EJECUTIVO | 13 | DISTRITO FEDERAL | 23-Ene-97 | 9.017 | 8.818 | 8.489 | 8.801 | 9.659 | 9.884 | 9.435 | 9.322 | 0.150 | 9.472 |
| ANA LILIA PEREZ MENDOZA | VOCAL SECRETARIO | 13 | DISTRITO FEDERAL | 16-Oct-92 | 10.000 | 10.454 | 8.863 | 9.425 | 9.659 | 9.604 | 9.852 | 9.790 | 0.050 | 9.840 |
| RABRINDANATH OBSCURA GUTIERREZ | VOCAL CAPACITACION | 13 | DISTRITO FEDERAL | 16-Jun-01 | 10.000 | 10.000 | 10.000 | 10.000 | 9.659 | 9.949 | 9.585 | 9.676 | 0.150 | 9.826 |
| ARMANDO RODRIGO DIAZ MENDEZ | VOCAL ORGANIZACION | 13 | DISTRITO FEDERAL | 10-Dic-99 | 10.000 | 9.318 | 9.545 | 9.329 | 9.659 | 9.546 | 9.717 | 9.674 | 0.100 | 9.774 |
| LUIS MARIA OZAETA ARTUCHA | VOCAL REGISTRO | 13 | DISTRITO FEDERAL | 16-Sep-01 | 9.440 | 9.848 | 9.318 | 9.822 | 9.659 | 9.702 | 9.773 | 9.005 | 0.150 | 9.155 |
| MARIA LEOBA CASTANEDA RIVAS | VOCAL EJECUTIVO | 14 | DISTRITO FEDERAL | 01-Jul-94 | 9.637 | 9.182 | 9.091 | 9.177 | 9.625 | 9.359 | 9.521 | 9.481 | 0.150 | 9.631 |
| ARMANDO SERGIO VENEGAS ABELINO | VOCAL SECRETARIO | 14 | DISTRITO FEDERAL | 01-Jun-94 | 9.758 | 9.454 | 8.863 | 9.425 | 9.625 | 9.538 | 9.763 | 9.707 | 0.025 | 9.732 |
| MA. GUADALUPE ARCOS ISLAS | VOCAL CAPACITACION | 14 | DISTRITO FEDERAL | 01-Feb-91 | 9.774 | 10.000 | 10.000 | 10.000 | 9.625 | 9.887 | 9.490 | 9.589 | 0.050 | 9.639 |
| MIGUEL ANGEL RETANA BETANZOS | VOCAL ORGANIZACION | 14 | DISTRITO FEDERAL | 01-Sep-93 | 9.697 | 8.977 | 9.545 | 9.005 | 9.625 | 9.271 | 9.628 | 9.539 | 0.150 | 9.689 |
| MARCO ANTONIO GUTIERREZ VALDEZ | VOCAL REGISTRO | 14 | DISTRITO FEDERAL | 01-Jun-93 | 9.562 | 9.773 | 9.545 | 9.761 | 9.625 | 9.691 | 9.433 | 9.498 | | 9.498 |
| ANDRES PEREZ VELASCO | VOCAL EJECUTIVO | 15 | DISTRITO FEDERAL | 01-Dic-90 | 10.000 | 9.273 | 9.545 | 9.286 | 9.727 | 9.531 | 9.797 | 9.730 | 0.100 | 9.830 |
| SILVIA RITA LOPEZ JAIME | VOCAL SECRETARIO | 15 | DISTRITO FEDERAL | 01-Feb-91 | 9.834 | 9.454 | 8.863 | 9.425 | 9.727 | 9.572 | 9.796 | 9.740 | | 9.740 |
| TATYANNA ONATE GARZA | VOCAL CAPACITACION | 15 | DISTRITO FEDERAL | 01-Oct-96 | 9.758 | 10.000 | 10.000 | 10.000 | 9.727 | 9.899 | 9.575 | 9.656 | | 9.656 |
| JOSE LUCAS MARTINEZ SALAS | VOCAL ORGANIZACION | 15 | DISTRITO FEDERAL | 01-Jun-93 | 9.668 | 9.659 | 9.545 | 9.653 | 9.727 | 9.668 | 9.717 | 9.705 | 0.150 | 9.855 |
| GUALBERTO GUZMAN CASTILLO | VOCAL REGISTRO | 15 | DISTRITO FEDERAL | 11-May-92 | 9.743 | 10.000 | 10.000 | 10.000 | 9.727 | 9.895 | 9.980 | 9.959 | 0.050 | 10.000 |
| EDGAR HUMBERTO ARIAS ALBA | VOCAL EJECUTIVO | 16 | DISTRITO FEDERAL | 01-Dic-02 | 9.668 | 9.000 | 8.341 | 8.967 | 9.490 | 9.221 | 9.666 | 9.555 | | 9.555 |
| HECTOR LOZANO GONZALEZ | VOCAL SECRETARIO | 16 | DISTRITO FEDERAL | 01-Jun-93 | 9.925 | 9.454 | 8.863 | 9.425 | 9.490 | 9.560 | 9.627 | 9.610 | | 9.610 |
| MARGARITA ALICIA ROBLES PEREZ | VOCAL CAPACITACION | 16 | DISTRITO FEDERAL | 01-Oct-96 | 10.000 | 10.000 | 10.000 | 10.000 | 9.490 | 9.924 | 9.845 | 9.865 | 0.150 | 10.000 |
| OSCAR CLEMENTE LUGARDO GALVAN | VOCAL ORGANIZACION | 16 | DISTRITO FEDERAL | 01-Oct-96 | 10.000 | 9.659 | 9.545 | 9.653 | 9.490 | 9.716 | 9.795 | 9.775 | 0.150 | 9.925 |
| MARIA DEL PILAR JACOME CAMPOS | VOCAL REGISTRO | 16 | DISTRITO FEDERAL | 01-Jun-94 | 10.000 | 10.000 | 10.000 | 10.000 | 9.490 | 9.924 | 9.828 | 9.852 | 0.025 | 9.877 |
| GLORIA MERCEDES SALCEDO CHAVEZ | VOCAL EJECUTIVO | 17 | DISTRITO FEDERAL | 01-Jun-93 | 8.704 | 8.727 | 8.341 | 8.708 | 7.405 | 8.511 | 8.672 | 8.632 | | 8.632 |
| GREGORIO ARANDA ACUNA | VOCAL SECRETARIO | 17 | DISTRITO FEDERAL | 10-Dic-99 | 8.106 | 9.454 | 8.863 | 9.425 | 7.405 | 8.792 | 8.632 | 8.672 | | 8.672 |
| VACANTE | VOCAL CAPACITACION | 17 | DISTRITO FEDERAL | | | | | | | | | | | |
| VICTOR FLORES MARTINEZ | VOCAL ORGANIZACION | 17 | DISTRITO FEDERAL | 16-Sep-96 | 8.636 | 9.318 | 9.545 | 9.329 | 7.405 | 8.867 | 9.642 | 9.448 | 0.150 | 9.598 |
| RIGOBERTO LEDESMA GONZALEZ | VOCAL REGISTRO | 17 | DISTRITO FEDERAL | 01-Jun-94 | 8.636 | 9.924 | 10.000 | 9.928 | 7.405 | 9.227 | 9.572 | 9.486 | | 9.486 |
| HIGINIO ALFONSO LUIS MORALES | VOCAL EJECUTIVO | 18 | DISTRITO FEDERAL | 11-Feb-91 | 9.151 | 9.000 | 8.636 | 8.982 | 9.230 | 9.061 | 9.506 | 9.395 | 0.150 | 9.545 |
| JOSE LUIS LOPEZ GARCIA | VOCAL SECRETARIO | 18 | DISTRITO FEDERAL | 15-May-02 | 8.361 | 9.454 | 8.863 | 9.425 | 9.230 | 9.130 | 9.634 | 9.508 | | 9.508 |
| MIGUEL ANGEL FALCON MARTINEZ | VOCAL CAPACITACION | 18 | DISTRITO FEDERAL | 01-Oct-96 | 10.000 | 10.000 | 10.000 | 10.000 | 9.230 | 9.884 | 9.842 | 9.178 | | 9.178 |
| MANUEL ALBERTO MEDINA SANSOSES | VOCAL ORGANIZACION | 18 | DISTRITO FEDERAL | 01-Oct-96 | 10.000 | 8.977 | 9.091 | 8.983 | 9.230 | 9.274 | 9.051 | 9.107 | | 9.107 |
| OCTAVIO MARCELINO HERRERA CAMPOS | VOCAL REGISTRO | 18 | DISTRITO FEDERAL | 16-May-02 | 10.000 | 10.000 | 10.000 | 10.000 | 9.230 | 9.884 | 9.162 | 9.343 | 0.150 | 9.493 |
| BENJAMIN MORALES TIRADO | VOCAL EJECUTIVO | 19 | DISTRITO FEDERAL | 01-Feb-91 | 9.531 | 8.818 | 8.863 | 8.820 | 9.310 | 9.071 | 9.421 | 9.334 | 0.150 | 9.484 |
| ROSA LEDESMA MORENO | VOCAL SECRETARIO | 19 | DISTRITO FEDERAL | 01-Jun-93 | 10.000 | 9.454 | 8.863 | 9.425 | 9.310 | 9.551 | 9.663 | 9.635 | 0.050 | 9.685 |
| ROSA MARIA PEREZ LEGUIZAMO | VOCAL CAPACITACION | 19 | DISTRITO FEDERAL | 31-Ene-00 | 9.440 | 10.000 | 10.000 | 10.000 | 9.310 | 9.757 | 9.359 | 9.458 | | 9.458 |
| CLAUDIO ROBERTO VAZQUEZ ALFARO | VOCAL ORGANIZACION | 19 | DISTRITO FEDERAL | 16-Ene-03 | 8.910 | 8.977 | 8.341 | 8.945 | 9.310 | 8.991 | 8.957 | 8.966 | | 8.966 |
| EMILIO GONZALEZ MORENO | VOCAL REGISTRO | 19 | DISTRITO FEDERAL | 16-May-97 | 9.502 | 10.000 | 9.545 | 9.977 | 9.310 | 9.758 | 9.441 | 9.520 | | 9.520 |

DIRECCION DE FORMACION, EVALUACION Y PROMOCION
EVALUACION ANUAL DEL DESEMPEÑO 2003

ORGANOS DESCONCENTRADOS

| NOMBRE | CARGO | JUNTA | ENTIDAD | FECHA DE INGRESO | EVALUACION PERIODO SEPTIEMBRE-DICIEMBRE | | | | | | EVAL | | EVAL | | EVALUACION ANUAL 2003 FINAL |
|---------------------------------------|--------------------|-------|------------------|------------------|---|----------|------------|---------------------|-------------------|----------------------|------------------------|------------|--------------------|-------|-----------------------------|
| | | | | | ESTANDARES | EFICACIA | EFICIENCIA | EFICACIA EFICIENCIA | TRABAJO EN EQUIPO | EVALUACION FINAL 25% | ESPECIAL 2002-2003 75% | ANUAL 2003 | DESARROLLO LABORAL | | |
| | | | | | | | | | | | | | | | |
| ANGEL GARCIA BENITEZ | VOCAL EJECUTIVO | 20 | DISTRITO FEDERAL | 01-Jun-93 | 8.636 | 8.818 | 8.341 | 8.794 | 8.810 | 8.757 | 8.913 | 8.874 | 0.075 | 8.949 | |
| ALVARO DE LUCIO ORTEGA | VOCAL SECRETARIO | 20 | DISTRITO FEDERAL | 16-Jun-94 | 9.288 | 9.454 | 8.863 | 9.425 | 8.810 | 9.299 | 9.296 | 9.297 | | 9.297 | |
| HEIDI BAYARDI AIZPURO | VOCAL CAPACITACION | 20 | DISTRITO FEDERAL | 05-Jul-97 | 9.925 | 10.000 | 10.000 | 10.000 | 8.810 | 9.803 | 9.292 | 9.420 | | 9.420 | |
| JUAN ALFONSO VARAS ACEVES | VOCAL ORGANIZACION | 20 | DISTRITO FEDERAL | 16-Mar-91 | 9.379 | 8.193 | 8.636 | 8.215 | 8.810 | 8.595 | 9.171 | 9.027 | 0.150 | 9.177 | |
| MARIA ESTHER RAMIREZ MORENO | VOCAL REGISTRO | 20 | DISTRITO FEDERAL | 01-Nov-90 | 10.000 | 10.000 | 10.000 | 10.000 | 8.810 | 9.822 | 9.207 | 9.361 | | 9.361 | |
| CARLOS ALFREDO ARCE TENA | VOCAL EJECUTIVO | 21 | DISTRITO FEDERAL | 01-Jun-93 | 9.712 | 8.636 | 8.863 | 8.647 | 9.286 | 9.009 | 9.293 | 9.222 | 0.050 | 9.272 | |
| MIGUEL ANGEL MANRIQUEZ TAFOYA | VOCAL SECRETARIO | 21 | DISTRITO FEDERAL | 01-Jun-93 | 9.668 | 9.454 | 8.863 | 9.425 | 9.286 | 9.465 | 9.228 | 9.287 | | 9.287 | |
| MARIA ESTHER MONDRAGON GUZMAN | VOCAL CAPACITACION | 21 | DISTRITO FEDERAL | 11-Feb-91 | 9.425 | 10.000 | 10.000 | 10.000 | 9.286 | 9.749 | 7.862 | 8.334 | 0.150 | 8.636 | |
| SUSANA FLORES HERNANDEZ | VOCAL ORGANIZACION | 21 | DISTRITO FEDERAL | 16-Jun-01 | 9.213 | 8.415 | 8.636 | 8.426 | 9.286 | 8.751 | 8.823 | 8.805 | 0.050 | 8.855 | |
| ALICIA GUMERSINDA HERNANDEZ GUTIERREZ | VOCAL REGISTRO | 21 | DISTRITO FEDERAL | 28-Nov-01 | 9.350 | 9.924 | 9.545 | 9.905 | 9.286 | 9.673 | 9.335 | 9.420 | | 9.420 | |
| MIREYA BERNARDETTE MORENO SOSA | VOCAL EJECUTIVO | 22 | DISTRITO FEDERAL | 16-Jun-01 | 9.272 | 8.909 | 8.341 | 8.880 | 9.286 | 9.039 | 9.596 | 9.457 | | 9.457 | |
| IGNACIO PRECIADO AGUILAR | VOCAL SECRETARIO | 22 | DISTRITO FEDERAL | 01-Jul-94 | 10.000 | 9.454 | 8.863 | 9.425 | 9.286 | 9.548 | 9.575 | 9.568 | | 9.568 | |
| CRISOFORO SEVILLA ORTIZ | VOCAL CAPACITACION | 22 | DISTRITO FEDERAL | 01-Jun-93 | 10.000 | 10.000 | 10.000 | 10.000 | 9.286 | 9.893 | 9.426 | 9.543 | | 9.543 | |
| VICTOR HUGO PALACIOS CID | VOCAL ORGANIZACION | 22 | DISTRITO FEDERAL | 16-Mar-97 | 10.000 | 8.415 | 8.636 | 8.426 | 9.286 | 8.948 | 9.535 | 9.388 | 0.150 | 9.538 | |
| JACINTO NACIFF GORDILLO | VOCAL REGISTRO | 22 | DISTRITO FEDERAL | 16-Jun-97 | 10.000 | 10.000 | 10.000 | 10.000 | 9.286 | 9.893 | 9.848 | 9.859 | 0.025 | 9.884 | |
| CESAR ALBERTO GONZALEZ OLGUIN | VOCAL EJECUTIVO | 23 | DISTRITO FEDERAL | 01-Sep-93 | 9.470 | 8.818 | 8.636 | 8.809 | 9.659 | 9.101 | 9.607 | 9.481 | 0.150 | 9.631 | |
| RICARDO GONZALEZ AVELAR | VOCAL SECRETARIO | 23 | DISTRITO FEDERAL | 01-May-91 | 9.819 | 9.454 | 8.863 | 9.425 | 9.659 | 9.558 | 9.703 | 9.667 | 0.075 | 9.742 | |
| LUIS CARLOS ORIHUELA ORDONEZ | VOCAL CAPACITACION | 23 | DISTRITO FEDERAL | 17-Abr-97 | 10.000 | 10.000 | 10.000 | 10.000 | 9.659 | 9.949 | 9.371 | 9.515 | | 9.515 | |
| GABINO CAMACHO MOLINA | VOCAL ORGANIZACION | 23 | DISTRITO FEDERAL | 16-Jun-01 | 10.000 | 9.659 | 9.545 | 9.653 | 9.659 | 9.741 | 9.771 | 9.763 | 0.150 | 9.913 | |
| BRENDA CASTREJON HERNANDEZ | VOCAL REGISTRO | 23 | DISTRITO FEDERAL | 23-Mar-00 | 9.653 | 10.000 | 10.000 | 10.000 | 9.659 | 9.862 | 9.723 | 9.758 | 0.050 | 9.808 | |
| JOSE ANTONIO PINA ORTIZ | VOCAL EJECUTIVO | 24 | DISTRITO FEDERAL | 01-Jun-93 | 9.726 | 9.182 | 9.091 | 9.177 | 9.524 | 9.366 | 9.459 | 9.436 | 0.050 | 9.486 | |
| IRMA ISLAS CRUZ | VOCAL SECRETARIO | 24 | DISTRITO FEDERAL | 01-Jun-93 | 9.577 | 9.454 | 8.863 | 9.425 | 9.524 | 9.478 | 9.726 | 9.664 | 0.025 | 9.689 | |
| RICARDO VEGA RUIZ | VOCAL CAPACITACION | 24 | DISTRITO FEDERAL | 01-Nov-95 | 8.003 | 10.000 | 10.000 | 10.000 | 9.524 | 9.429 | 8.803 | 8.960 | | 8.960 | |
| GRISEL EMILIA MARTINEZ FERNANDEZ | VOCAL ORGANIZACION | 24 | DISTRITO FEDERAL | 16-Ene-92 | 9.834 | 9.659 | 9.545 | 9.653 | 9.524 | 9.679 | 9.804 | 9.773 | 0.150 | 9.923 | |
| HUGO LOPEZ TLAPALE | VOCAL REGISTRO | 24 | DISTRITO FEDERAL | 30-Abr-92 | 9.743 | 10.000 | 10.000 | 10.000 | 9.524 | 9.865 | 9.578 | 9.650 | | 9.650 | |
| RAUL TORRES CASTORENA | VOCAL EJECUTIVO | 25 | DISTRITO FEDERAL | 01-Feb-91 | 9.225 | 8.818 | 8.341 | 8.794 | 9.183 | 8.960 | 8.974 | 8.971 | 0.150 | 9.121 | |
| OSCAR SALAZAR BELTRAN | VOCAL SECRETARIO | 25 | DISTRITO FEDERAL | 01-Ene-91 | 9.122 | 9.454 | 8.863 | 9.425 | 9.183 | 9.313 | 9.254 | 9.269 | 0.050 | 9.319 | |
| DAVID PEÑALOZA RODRIGUEZ | VOCAL CAPACITACION | 25 | DISTRITO FEDERAL | 16-Jun-01 | 9.059 | 10.000 | 10.000 | 10.000 | 9.183 | 9.642 | 9.848 | 9.122 | 0.150 | 9.272 | |
| BLANCA ESTELA PONCE GONZALEZ | VOCAL ORGANIZACION | 25 | DISTRITO FEDERAL | 01-Abr-03 | 9.286 | 7.972 | 9.091 | 8.027 | 9.183 | 8.516 | 9.125 | 8.973 | | 8.973 | |
| JUAN AMBRIZ PALACIOS | VOCAL REGISTRO | 25 | DISTRITO FEDERAL | 01-Jun-93 | 9.196 | 10.000 | 10.000 | 10.000 | 9.183 | 9.676 | 9.323 | 9.411 | 0.025 | 9.436 | |
| ELISEO REYES REYES | VOCAL EJECUTIVO | 26 | DISTRITO FEDERAL | 11-Feb-91 | 8.724 | 8.400 | 8.193 | 8.389 | 7.227 | 8.299 | 9.668 | 9.326 | | 9.326 | |
| VICTOR MANUEL CABRERA LEMUS | VOCAL SECRETARIO | 26 | DISTRITO FEDERAL | 01-Jul-95 | 10.000 | 9.659 | 8.863 | 9.619 | 7.227 | 9.356 | 9.913 | 9.774 | 0.075 | 9.849 | |
| SALVADOR CAMACHO ROMERO | VOCAL CAPACITACION | 26 | DISTRITO FEDERAL | 01-Feb-91 | 10.000 | 10.000 | 10.000 | 10.000 | 7.227 | 9.584 | 9.296 | 9.368 | | 9.368 | |
| MARIA DEL ROCIO SANCHEZ SANCHEZ | VOCAL ORGANIZACION | 26 | DISTRITO FEDERAL | 01-Feb-95 | 10.000 | 8.977 | 9.545 | 9.005 | 7.227 | 8.987 | 9.843 | 9.629 | 0.150 | 9.779 | |
| OSCAR RAFAEL MARBAN OCAMPO | VOCAL REGISTRO | 26 | DISTRITO FEDERAL | 01-Jun-93 | 10.000 | 10.000 | 10.000 | 10.000 | 7.227 | 9.584 | 9.616 | 9.608 | | 9.608 | |
| CARLOS GONZALEZ HERNANDEZ | VOCAL EJECUTIVO | 27 | DISTRITO FEDERAL | 01-Jun-93 | 9.135 | 8.727 | 8.863 | 8.734 | 8.640 | 8.820 | 9.251 | 9.143 | 0.075 | 9.218 | |
| ANSELMO MARTINEZ GALINDO | VOCAL SECRETARIO | 27 | DISTRITO FEDERAL | 01-Jun-93 | 9.636 | 9.454 | 8.863 | 9.425 | 8.640 | 9.360 | 9.575 | 9.521 | 0.050 | 9.571 | |
| LUZ MANUEL PEREZ ENRIQUEZ | VOCAL CAPACITACION | 27 | DISTRITO FEDERAL | 01-Jun-93 | 9.042 | 10.000 | 10.000 | 10.000 | 8.640 | 9.556 | 8.791 | 8.982 | | 8.982 | |
| GUSTAVO XOLALPA RAMOS | VOCAL ORGANIZACION | 27 | DISTRITO FEDERAL | 01-Feb-91 | 5.869 | 9.318 | 8.636 | 9.284 | 8.640 | 8.333 | 8.253 | 8.273 | | 8.273 | |
| AURELIO PRIETO ZAMUDIO | VOCAL REGISTRO | 27 | DISTRITO FEDERAL | 01-Mar-96 | 9.589 | 10.000 | 10.000 | 10.000 | 8.640 | 9.693 | 9.545 | 9.582 | 0.025 | 9.607 | |
| RICARDO NAVARRO REYNA | VOCAL EJECUTIVO | 28 | DISTRITO FEDERAL | 03-Jun-97 | 9.316 | 9.000 | 9.091 | 9.004 | 8.694 | 9.036 | 8.886 | 8.923 | 0.100 | 9.023 | |
| TEODORO TEODILO BARRIOS MUNOZ | VOCAL SECRETARIO | 28 | DISTRITO FEDERAL | 01-Feb-91 | 8.518 | 9.454 | 8.863 | 9.425 | 8.694 | 9.089 | 9.663 | 9.369 | 0.150 | 9.519 | |
| ANTONIO JOSE ABIMERHI | VOCAL CAPACITACION | 28 | DISTRITO FEDERAL | 13-Feb-91 | 9.262 | 10.000 | 10.000 | 10.000 | 8.694 | 9.620 | 9.238 | 9.333 | | 9.333 | |
| JOSE MANUEL HERNANDEZ CASTANEDA | VOCAL ORGANIZACION | 28 | DISTRITO FEDERAL | 01-Jun-93 | 8.460 | 7.750 | 8.045 | 7.765 | 8.694 | 8.078 | 8.956 | 8.736 | 0.150 | 8.886 | |
| ARMANDO PALACIOS RODRIGUEZ | VOCAL REGISTRO | 28 | DISTRITO FEDERAL | 31-Ene-00 | 8.727 | 10.000 | 10.000 | 10.000 | 8.694 | 9.486 | 9.458 | 9.465 | 0.100 | 9.565 | |
| FELIPE JAIME ANAYA MACOTELA | VOCAL EJECUTIVO | 29 | DISTRITO FEDERAL | 16-Jun-94 | 8.772 | 9.182 | 8.489 | 9.147 | 9.137 | 9.052 | 8.982 | 8.999 | 0.150 | 9.149 | |
| MARIA GUADALUPE CASTILLO LOZA | VOCAL SECRETARIO | 29 | DISTRITO FEDERAL | 01-Nov-91 | 9.834 | 9.454 | 8.863 | 9.425 | 9.137 | 9.484 | 9.330 | 9.369 | | 9.369 | |
| JOSE LUIS AZUARA RIVERA | VOCAL CAPACITACION | 29 | DISTRITO FEDERAL | 01-Jul-94 | 9.577 | 10.000 | 10.000 | 10.000 | 9.137 | 9.765 | 8.766 | 9.016 | 0.150 | 9.166 | |
| PEDRO BALANZARIO RAMIREZ | VOCAL ORGANIZACION | 29 | DISTRITO FEDERAL | 01-Jun-93 | 9.668 | 7.972 | 8.341 | 7.990 | 9.137 | 8.582 | 9.202 | 9.047 | 0.150 | 9.197 | |
| JUAN ANTONIO GONZALEZ SANTOS | VOCAL REGISTRO | 29 | DISTRITO FEDERAL | 16-Jun-94 | 9.743 | 10.000 | 10.000 | 10.000 | 9.137 | 9.806 | 9.411 | 9.510 | | 9.510 | |



DIRECCION DE FORMACION, EVALUACION Y PROMOCION
EVALUACION ANUAL DEL DESEMPEÑO 2003

ORGANOS DESCONCENTRADOS

| NOMBRE | CARGO | JUNTA | ENTIDAD | FECHA DE INGRESO | EVALUACION PERIODO SEPTIEMBRE-DICIEMBRE | | | | | | EVAL ESPECIAL 2002-2003 75% | EVAL ANUAL 2003 | EVAL DESARROLLO LABORAL | EVALUACION ANUAL 2003 FINAL |
|--------------------------------------|--------------------|-------|------------------|------------------------|---|----------|------------|------------------------|-------------------------|----------------------------|--------------------------------------|-----------------------|-------------------------------|--------------------------------------|
| | | | | | ESTANDARES | EFICACIA | EFICIENCIA | EFICACIA EFICIENCIA | TRABAJO EN EQUIPO | EVALUACION FINAL 25% | | | | |
| MARINEYLA DEL SOCORRO HUERTA DELGADO | VOCAL EJECUTIVO | 30 | DISTRITO FEDERAL | 01-Jun-93 | 9.086 | 8.727 | 8.489 | 8.715 | 6.733 | 8.510 | 8.169 | 8.254 | | 8.254 |
| ROMAN PABLO JAIMES VERGARA | VOCAL SECRETARIO | 30 | DISTRITO FEDERAL | 01-Mar-91 | 9.167 | 9.454 | 8.863 | 9.425 | 6.733 | 8.956 | 8.606 | 8.694 | | 8.694 |
| JUAN ALVARO MARTINEZ LOZANO | VOCAL CAPACITACION | 30 | DISTRITO FEDERAL | 16-Jun-01 | 7.750 | 10.000 | 10.000 | 10.000 | 6.733 | 8.947 | 6.979 | 7.471 | | 7.471 |
| ROSALIA CARDENAS GARCIA | VOCAL ORGANIZACION | 30 | DISTRITO FEDERAL | 01-Nov-93 | 8.439 | 9.659 | 8.045 | 9.578 | 6.733 | 8.867 | 8.411 | 8.525 | | 8.525 |
| JOSE LUIS VAZQUEZ RAMIREZ | VOCAL REGISTRO | 30 | DISTRITO FEDERAL | 01-Oct-96 | 9.091 | 10.000 | 10.000 | 10.000 | 6.733 | 9.283 | 8.787 | 8.911 | | 8.911 |

ORGANOS DESCONCENTRADOS

| NOMBRE | CARGO | JUNTA | ENTIDAD | FECHA DE INGRESO | EVALUACION PERIODO SEPTIEMBRE-DICIEMBRE | | | | | | EVAL ESPECIAL 2002-2003 75% | EVAL | | EVALUACION ANUAL 2003 FINAL |
|------------------------------------|--------------------|-------|---------|------------------------|---|----------|------------|------------------------|-------------------------|----------------------------|--------------------------------------|---------------|-----------------------|--------------------------------------|
| | | | | | ESTANDARES | EFICACIA | EFICIENCIA | EFICACIA EFICIENCIA | TRABAJO EN EQUIPO | EVALUACION FINAL 25% | | ANUAL 2003 | DESARROLLO LABORAL | |
| | | | | | | | | | | | | | | |
| HUGO GARCIA CORNEJO | VOCAL EJECUTIVO | LOCAL | DURANGO | 15-Feb-91 | 9.015 | 9.403 | 9.216 | 9.394 | 8.229 | 9.124 | 9.028 | 9.052 | 0.150 | 9.202 |
| JOSE ENRIQUE TORRES CABRAL | VOCAL SECRETARIO | LOCAL | DURANGO | 02-Ene-91 | 8.711 | 9.318 | 9.394 | 9.322 | 8.229 | 9.005 | 8.962 | 8.973 | 0.150 | 9.123 |
| CARLOS ANTONIO BORREGO RODRIGUEZ | VOCAL CAPACITACION | LOCAL | DURANGO | 02-Ene-91 | 8.711 | 9.659 | 8.863 | 9.619 | 8.229 | 9.184 | 8.622 | 8.762 | | 8.762 |
| GERARDO JUAREZ CORRAL | VOCAL ORGANIZACION | LOCAL | DURANGO | 01-Jun-93 | 8.636 | 9.659 | 10.000 | 9.676 | 8.229 | 9.199 | 9.199 | 9.199 | 0.100 | 9.299 |
| CUAUHTEMOC ROMAN NAVA | VOCAL REGISTRO | LOCAL | DURANGO | 11-May-92 | 9.925 | 9.370 | 8.636 | 9.334 | 8.229 | 9.316 | 9.150 | 9.191 | 0.075 | 9.266 |
| GERARDO IGNACIO GONZALEZ VELAZQUEZ | VOCAL EJECUTIVO | 01 | DURANGO | 11-Feb-91 | 8.893 | 8.741 | 8.636 | 8.736 | 8.807 | 8.786 | 8.801 | 8.797 | 0.050 | 8.847 |
| LAURA GRISELDA TORRES TERRAZAS | VOCAL SECRETARIO | 01 | DURANGO | 16-Jun-94 | 8.449 | 8.459 | 8.193 | 8.446 | 8.807 | 8.501 | 8.448 | 8.461 | | 8.461 |
| JUAN ENRIQUE KATO RODRIGUEZ | VOCAL CAPACITACION | 01 | DURANGO | 10-Dic-99 | 8.074 | 8.636 | 8.636 | 8.636 | 8.807 | 8.521 | 8.754 | 8.696 | | 8.696 |
| JUAN RAFAEL HERRERA QUINONES | VOCAL ORGANIZACION | 01 | DURANGO | 01-Jun-93 | 8.893 | 9.318 | 9.545 | 9.329 | 8.807 | 9.142 | 9.022 | 9.052 | | 9.052 |
| JOSE VALDIVIA CONTRERAS | VOCAL REGISTRO | 01 | DURANGO | 11-Feb-91 | 8.665 | 9.198 | 8.045 | 9.140 | 8.807 | 8.971 | 8.860 | 8.888 | | 8.888 |
| ARTURO ANTONIO TORRES MUÑOZ | VOCAL EJECUTIVO | 02 | DURANGO | 01-Jun-93 | 8.528 | 8.295 | 8.636 | 8.312 | 8.304 | 8.365 | 9.080 | 8.901 | 0.150 | 9.051 |
| EDUARDO ARTURO ESPINOZA RAMIREZ | VOCAL SECRETARIO | 02 | DURANGO | 31-Ene-00 | 8.636 | 9.091 | 8.636 | 9.068 | 8.304 | 8.845 | 9.492 | 9.330 | 0.150 | 9.480 |
| JORGE JAVIER MERCADO CONTRERAS | VOCAL CAPACITACION | 02 | DURANGO | 01-Jun-93 | 8.636 | 8.459 | 7.750 | 8.423 | 8.304 | 8.459 | 8.809 | 8.721 | 0.075 | 8.796 |
| ELVA ROMERO NAVARRO | VOCAL ORGANIZACION | 02 | DURANGO | 01-Mar-03 | 8.636 | 8.415 | 9.545 | 8.471 | 8.304 | 8.487 | 8.890 | 8.789 | | 8.789 |
| ALFONSO MIJARES DEL PALACIO | VOCAL REGISTRO | 02 | DURANGO | 08-Feb-91 | 8.636 | 8.957 | 8.045 | 8.911 | 8.304 | 8.751 | 8.907 | 8.868 | 0.025 | 8.893 |
| HECTOR MATERA ARREOLA | VOCAL EJECUTIVO | 03 | DURANGO | 01-Jun-93 | 4.478 | 8.363 | 6.018 | 8.246 | 8.193 | 7.296 | 8.091 | 7.892 | 0.100 | 7.992 |
| JULIO AYALA QUINTERO | VOCAL SECRETARIO | 03 | DURANGO | 01-Jun-93 | 8.636 | 8.459 | 7.898 | 8.431 | 8.193 | 8.446 | 7.906 | 8.041 | | 8.041 |
| ARTURO OROZCO CERVANTES | VOCAL CAPACITACION | 03 | DURANGO | 01-Feb-94 | 10.000 | 8.636 | 8.636 | 8.636 | 8.193 | 8.911 | 8.933 | 8.927 | | 8.927 |
| HECTOR BERUMEN DE LA HOYA | VOCAL ORGANIZACION | 03 | DURANGO | 01-Jun-94 | 8.636 | 9.318 | 8.636 | 9.284 | 8.193 | 8.958 | 8.035 | 8.266 | | 8.266 |
| LAURA SOLEDAD RODRIGUEZ MARMOLEJO | VOCAL REGISTRO | 03 | DURANGO | 15-Feb-91 | 8.636 | 9.117 | 8.045 | 9.064 | 8.193 | 8.826 | 8.484 | 8.570 | | 8.570 |
| ARTURO ARELLANO SIFUENTES | VOCAL EJECUTIVO | 04 | DURANGO | 15-Feb-91 | 8.636 | 8.568 | 8.636 | 8.571 | 8.415 | 8.564 | 8.452 | 8.480 | 0.075 | 8.555 |
| JOSE FEDERICO VERGARA VARGAS | VOCAL SECRETARIO | 04 | DURANGO | 15-Feb-91 | 7.098 | 8.459 | 8.045 | 8.438 | 8.415 | 8.100 | 8.019 | 8.039 | | 8.039 |
| LUIS FERNANDO ZUNIGA MARTINEZ | VOCAL CAPACITACION | 04 | DURANGO | 16-Sep-96 | 7.868 | 8.282 | 7.750 | 8.255 | 8.415 | 8.182 | 8.439 | 8.375 | | 8.375 |
| EMILIA ESPINOZA CASTRO | VOCAL ORGANIZACION | 04 | DURANGO | 01-Jun-93 | 8.231 | 9.318 | 9.091 | 9.307 | 8.415 | 8.904 | 8.339 | 8.480 | | 8.480 |
| ROBERTO HERRERA HERNANDEZ | VOCAL REGISTRO | 04 | DURANGO | 01-Jun-93 | 8.182 | 9.117 | 8.045 | 9.064 | 8.415 | 8.746 | 8.582 | 8.623 | | 8.623 |
| ENRIQUE LOZANO VALENZUELA | VOCAL EJECUTIVO | 05 | DURANGO | 11-Feb-91 | 8.727 | 9.056 | 8.636 | 9.035 | 8.304 | 8.848 | 8.101 | 8.288 | 0.050 | 8.338 |
| LILIA BEATRIZ SANDOVAL VILLARREAL | VOCAL SECRETARIO | 05 | DURANGO | 01-Jun-94 | 9.653 | 8.459 | 8.045 | 8.438 | 8.304 | 8.722 | 8.428 | 8.501 | | 8.501 |
| PEDRO LEYVA ALVARADO | VOCAL CAPACITACION | 05 | DURANGO | 16-Sep-96 | 9.547 | 8.636 | 8.636 | 8.636 | 8.304 | 8.814 | 9.172 | 9.082 | 0.050 | 9.132 |
| JUVENCIO MACIAS PEREZ | VOCAL ORGANIZACION | 05 | DURANGO | 04-Abr-91 | 9.909 | 8.193 | 8.636 | 8.215 | 8.304 | 8.652 | 9.149 | 9.025 | 0.075 | 9.100 |
| JUAN FRANCISCO MERAZ MARTINEZ | VOCAL REGISTRO | 05 | DURANGO | 02-Feb-91 | 9.819 | 8.957 | 8.045 | 8.911 | 8.304 | 9.047 | 9.025 | 9.031 | 0.150 | 9.181 |

DIRECCION DE FORMACION, EVALUACION Y PROMOCION
EVALUACION ANUAL DEL DESEMPEÑO 2003

ORGANOS DESCONCENTRADOS

| NOMBRE | CARGO | JUNTA | ENTIDAD | FECHA DE INGRESO | EVALUACION PERIODO SEPTIEMBRE-DICIEMBRE | | | | | | EVAL | | EVAL | | EVALUACION ANUAL 2003 FINAL |
|------------------------------------|-----------------------|-------|------------|------------------|---|----------|------------|---------------------|-------------------|----------------------|------------------------|------------|--------------------|-------|-----------------------------|
| | | | | | ESTANDARES | EFICACIA | EFICIENCIA | EFICACIA EFICIENCIA | TRABAJO EN EQUIPO | EVALUACION FINAL 25% | ESPECIAL 2002-2003 75% | ANUAL 2003 | DESARROLLO LABORAL | | |
| | | | | | | | | | | | | | | | |
| GERARDO HERNANDEZ CHACON | VOCAL EJECUTIVO | LOCAL | GUANAJUATO | 01-Jun-94 | 8.863 | 9.062 | 8.763 | 9.047 | 7.944 | 8.836 | 8.611 | 8.667 | 0.025 | 8.692 | |
| JORGE PONCE JIMENEZ | VOCAL SECRETARIO | LOCAL | GUANAJUATO | 01-Jun-94 | 9.758 | 9.380 | 9.394 | 9.381 | 7.944 | 9.260 | 9.025 | 9.084 | | 9.084 | |
| FELIPE DE JESUS RUIZ OCHOA | VOCAL CAPACITACION | LOCAL | GUANAJUATO | 16-Sep-96 | 9.577 | 9.659 | 10.000 | 9.676 | 7.944 | 9.392 | 8.921 | 9.039 | | 9.039 | |
| JUAN GERARDO MARTINEZ VILLASENOR | VOCAL ORGANIZACION | LOCAL | GUANAJUATO | 01-Jun-93 | 9.502 | 8.977 | 8.636 | 8.960 | 7.944 | 8.943 | 9.456 | 9.328 | 0.150 | 9.478 | |
| JORGE LEDESMA ESPANA | VOCAL REGISTRO | LOCAL | GUANAJUATO | 22-Oct-96 | 9.653 | 9.370 | 8.636 | 9.334 | 7.944 | 9.205 | 9.259 | 9.246 | | 9.246 | |
| JOSE SERGIO BELTRAN MEDINA | COORDINADOR OPERATIVO | LOCAL | GUANAJUATO | 01-Jun-90 | 9.262 | 9.415 | 9.091 | 9.399 | 7.944 | 9.147 | 9.299 | 9.261 | | 9.261 | |
| JUAN OSCAR EDMUNDO AGUAYO JUAREZ | VOCAL EJECUTIVO | 01 | GUANAJUATO | 01-Jun-93 | 9.411 | 9.273 | 8.341 | 9.226 | 8.261 | 9.127 | 9.166 | 9.156 | | 9.156 | |
| ADRIAN SUAREZ VARGAS | VOCAL SECRETARIO | 01 | GUANAJUATO | 16-Sep-01 | 9.834 | 9.454 | 9.318 | 9.448 | 8.261 | 9.366 | 9.385 | 9.380 | | 9.380 | |
| PEDRO LOPEZ ACOSTA | VOCAL CAPACITACION | 01 | GUANAJUATO | 01-Jul-94 | 9.668 | 9.659 | 8.863 | 9.619 | 8.261 | 9.428 | 8.891 | 9.025 | | 9.025 | |
| EDIT MONTOYA SALAZAR | VOCAL ORGANIZACION | 01 | GUANAJUATO | 01-Oct-96 | 9.834 | 8.415 | 8.045 | 8.396 | 8.261 | 8.735 | 8.718 | 8.722 | | 8.722 | |
| JOSE MANUEL RODRIGUEZ CACHU | VOCAL REGISTRO | 01 | GUANAJUATO | 01-Sep-93 | 10.000 | 9.857 | 10.000 | 9.864 | 8.261 | 9.657 | 9.596 | 9.611 | | 9.611 | |
| MATIAS CHIQUITO DIAZ DE LEON | VOCAL EJECUTIVO | 02 | GUANAJUATO | 01-Jun-93 | 10.000 | 8.818 | 9.318 | 8.843 | 9.148 | 9.178 | 9.417 | 9.357 | 0.075 | 9.432 | |
| JOSE JORGE OLALDE CHAVEZ | VOCAL SECRETARIO | 02 | GUANAJUATO | 16-Jun-93 | 9.772 | 9.454 | 9.773 | 9.470 | 9.148 | 9.497 | 9.409 | 9.431 | | 9.431 | |
| ALEJANDRO AGUILAR VILLAFRANCO | VOCAL CAPACITACION | 02 | GUANAJUATO | 01-Jun-94 | 9.653 | 9.659 | 10.000 | 9.676 | 9.148 | 9.591 | 9.694 | 9.668 | 0.075 | 9.743 | |
| MARIO BARBOSA ORTEGA | VOCAL ORGANIZACION | 02 | GUANAJUATO | 01-Nov-95 | 9.758 | 10.000 | 8.341 | 9.917 | 9.148 | 9.762 | 9.232 | 9.364 | | 9.364 | |
| MIGUEL FELIPE ALONSO DE SANTIAGO | VOCAL REGISTRO | 02 | GUANAJUATO | 10-Dic-99 | 9.819 | 9.857 | 10.000 | 9.864 | 9.148 | 9.745 | 9.666 | 9.686 | | 9.686 | |
| VICTOR MANUEL ZERTUCHE MANGE | VOCAL EJECUTIVO | 03 | GUANAJUATO | 16-Ene-96 | 9.849 | 9.091 | 9.318 | 9.102 | 8.824 | 9.247 | 9.595 | 9.508 | 0.050 | 9.558 | |
| LEONARDO TRASGALLO RIVERA | VOCAL SECRETARIO | 03 | GUANAJUATO | 16-Feb-91 | 10.000 | 9.454 | 9.091 | 9.436 | 8.824 | 9.485 | 9.438 | 9.450 | 0.100 | 9.550 | |
| MONICA YOLANDA ROSALES VENEGAS | VOCAL CAPACITACION | 03 | GUANAJUATO | 01-Feb-02 | 10.000 | 9.659 | 10.000 | 9.676 | 8.824 | 9.629 | 9.380 | 9.442 | | 9.442 | |
| RAMON COLLAZO MORENO | VOCAL ORGANIZACION | 03 | GUANAJUATO | 16-Sep-96 | 9.758 | 8.977 | 8.045 | 8.930 | 8.824 | 9.121 | 9.282 | 9.242 | 0.050 | 9.292 | |
| MARIA DOLORES LOPEZ LOZA | VOCAL REGISTRO | 03 | GUANAJUATO | 01-Jun-93 | 10.000 | 9.857 | 10.000 | 9.864 | 8.824 | 9.742 | 9.669 | 9.687 | | 9.687 | |
| LUIS MORENO VILLALOBOS | VOCAL EJECUTIVO | 04 | GUANAJUATO | 01-Jun-93 | 9.909 | 10.000 | 9.773 | 9.989 | 9.069 | 9.831 | 9.370 | 9.485 | | 9.485 | |
| JUAN BAUTISTA GOMEZ VILLARREAL | VOCAL SECRETARIO | 04 | GUANAJUATO | 16-Sep-96 | 9.105 | 9.454 | 8.341 | 9.399 | 9.069 | 9.276 | 8.932 | 9.018 | | 9.018 | |
| GABRIELA MARIA ARROYO GOMEZ | VOCAL CAPACITACION | 04 | GUANAJUATO | 16-Sep-96 | 9.348 | 9.659 | 9.545 | 9.653 | 9.069 | 9.489 | 9.569 | 9.549 | | 9.549 | |
| CESAR RAUL GAYTAN CHAVEZ | VOCAL ORGANIZACION | 04 | GUANAJUATO | 17-Abr-97 | 9.303 | 10.000 | 8.193 | 9.910 | 9.069 | 9.632 | 9.599 | 9.607 | 0.025 | 9.632 | |
| ELIASER PULIDO PACHECO | VOCAL REGISTRO | 04 | GUANAJUATO | 15-Jun-91 | 9.333 | 8.577 | 10.000 | 9.864 | 9.069 | 9.612 | 9.655 | 9.644 | | 9.644 | |
| ROBERTO MURILLO LARA | VOCAL EJECUTIVO | 05 | GUANAJUATO | 13-Feb-91 | 9.154 | 8.577 | 8.636 | 8.580 | 8.607 | 8.728 | 9.306 | 9.161 | | 9.161 | |
| ROGELIO INIESTA MARTINEZ | VOCAL SECRETARIO | 05 | GUANAJUATO | 01-Jun-93 | 10.000 | 9.454 | 9.318 | 9.448 | 8.607 | 9.460 | 9.352 | 9.379 | | 9.379 | |
| MA. ASUNCION CANO AYALA | VOCAL CAPACITACION | 05 | GUANAJUATO | 01-Oct-94 | 10.000 | 9.659 | 10.000 | 9.676 | 8.607 | 9.597 | 9.223 | 9.316 | | 9.316 | |
| ENRIQUE HURTADO CASTELLANOS | VOCAL ORGANIZACION | 05 | GUANAJUATO | 13-Ago-91 | 10.000 | 10.000 | 8.341 | 9.917 | 8.607 | 9.741 | 9.292 | 9.404 | | 9.404 | |
| JOSE VILLALPANDO CORTES | VOCAL REGISTRO | 05 | GUANAJUATO | 01-Jun-93 | 10.000 | 9.857 | 10.000 | 9.864 | 8.607 | 9.709 | 9.632 | 9.651 | | 9.651 | |
| FRANCISCO JAVIER CRUZ OLIVARES | VOCAL EJECUTIVO | 06 | GUANAJUATO | 11-Feb-91 | 9.925 | 9.273 | 9.091 | 9.263 | 9.037 | 9.395 | 9.556 | 9.516 | 0.025 | 9.541 | |
| LUIS JAVIER HERNANDEZ RAMOS | VOCAL SECRETARIO | 06 | GUANAJUATO | 01-Mar-91 | 10.000 | 9.454 | 9.773 | 9.470 | 9.037 | 9.538 | 9.587 | 9.575 | 0.050 | 9.625 | |
| MARTIN DE JESUS HERNANDEZ ESCOBEDO | VOCAL CAPACITACION | 06 | GUANAJUATO | 31-Ene-00 | 10.000 | 9.659 | 9.091 | 9.631 | 9.037 | 9.634 | 9.673 | 9.663 | 0.025 | 9.688 | |
| JOEL BARRON SANCHEZ | VOCAL ORGANIZACION | 06 | GUANAJUATO | 16-Sep-96 | 10.000 | 8.636 | 8.341 | 8.621 | 9.037 | 9.028 | 9.652 | 9.496 | | 9.496 | |
| BENJAMIN RIOS HERNANDEZ | VOCAL REGISTRO | 06 | GUANAJUATO | 01-Jun-93 | 10.000 | 9.857 | 10.000 | 9.864 | 9.037 | 9.774 | 9.723 | 9.736 | | 9.736 | |
| RODOLFO FERRO AGUIRRE | VOCAL EJECUTIVO | 07 | GUANAJUATO | 01-Jul-94 | 10.000 | 9.454 | 9.091 | 9.436 | 9.284 | 9.554 | 9.594 | 9.584 | | 9.584 | |
| BLANCA MARCELA ABOYTES VEGA | VOCAL SECRETARIO | 07 | GUANAJUATO | 16-Sep-01 | 9.819 | 9.454 | 9.773 | 9.470 | 9.284 | 9.529 | 9.613 | 9.592 | | 9.592 | |
| JORGE TRUJILLO BARAJAS | VOCAL CAPACITACION | 07 | GUANAJUATO | 01-Jul-94 | 9.834 | 9.659 | 10.000 | 9.676 | 9.284 | 9.657 | 9.589 | 9.606 | 0.025 | 9.631 | |
| SALOMON CANCHOLA NEGRETE | VOCAL ORGANIZACION | 07 | GUANAJUATO | 01-Oct-96 | 9.834 | 9.659 | 8.863 | 9.619 | 9.284 | 9.623 | 9.801 | 9.756 | | 9.756 | |
| RAFAEL SALVADOR BARAJAS POZOS | VOCAL REGISTRO | 07 | GUANAJUATO | 01-Oct-96 | 9.834 | 9.857 | 10.000 | 9.864 | 9.284 | 9.769 | 9.777 | 9.775 | | 9.775 | |
| VICTOR GENARO JIMENEZ BARCENAS | VOCAL EJECUTIVO | 08 | GUANAJUATO | 01-Jun-93 | 9.396 | 8.818 | 8.489 | 8.801 | 8.820 | 8.953 | 9.512 | 9.372 | 0.050 | 9.422 | |
| JUAN MANUEL CASTRO PANTOJA | VOCAL SECRETARIO | 08 | GUANAJUATO | 29-Abr-91 | 9.849 | 9.454 | 9.318 | 9.448 | 8.820 | 9.454 | 9.479 | 9.473 | | 9.473 | |
| EFRAIN CORONADO SOLIS | VOCAL CAPACITACION | 08 | GUANAJUATO | 16-Ago-94 | 9.849 | 9.318 | 9.545 | 9.329 | 8.820 | 9.383 | 9.460 | 9.441 | | 9.441 | |
| JORGE LUIS CALVILLO RAMIRO | VOCAL ORGANIZACION | 08 | GUANAJUATO | 01-Jun-93 | 9.411 | 8.977 | 8.045 | 8.930 | 8.820 | 9.034 | 9.172 | 9.138 | 0.075 | 9.213 | |
| JORGE CONTRERAS FLORES | VOCAL REGISTRO | 08 | GUANAJUATO | 01-Feb-91 | 9.411 | 9.928 | 10.000 | 9.932 | 8.820 | 9.635 | 9.513 | 9.544 | 0.050 | 9.594 | |
| RENE PALOMARES MENDIVIL | VOCAL EJECUTIVO | 09 | GUANAJUATO | 11-Feb-91 | 10.000 | 9.574 | 9.091 | 9.550 | 8.900 | 9.565 | 9.641 | 9.622 | 0.025 | 9.647 | |
| VACANTE | VOCAL SECRETARIO | 09 | GUANAJUATO | | | | | | | | | | | | |
| MA. DE LOURDES RAMIREZ DURAN | VOCAL CAPACITACION | 09 | GUANAJUATO | 16-Sep-96 | 9.925 | 9.659 | 10.000 | 9.676 | 8.900 | 9.622 | 9.531 | 9.554 | | 9.554 | |
| JOSE LUIS HERNANDEZ ARMENTA | VOCAL ORGANIZACION | 09 | GUANAJUATO | 16-Sep-96 | 9.668 | 8.636 | 7.750 | 8.592 | 8.900 | 8.907 | 9.210 | 9.134 | | 9.134 | |
| J. EDUARDO CERVANTES CHAVEZ | VOCAL REGISTRO | 09 | GUANAJUATO | 01-Sep-93 | 9.758 | 9.857 | 10.000 | 9.864 | 8.900 | 9.693 | 9.659 | 9.667 | | 9.667 | |

DIRECCION DE FORMACION, EVALUACION Y PROMOCION
EVALUACION ANUAL DEL DESEMPEÑO 2003

ORGANOS DESCONCENTRADOS

| NOMBRE | CARGO | JUNTA | ENTIDAD | FECHA DE INGRESO | EVALUACION PERIODO SEPTIEMBRE-DICIEMBRE | | | | | | ESPECIAL 2002-2003 75% | ANUAL 2003 | EVAL DESARROLLO LABORAL | EVALUACION ANUAL 2003 FINAL |
|----------------------------------|--------------------|-------|------------|------------------|---|----------|------------|------------------------|-------------------------|----------------------------|------------------------------|---------------|-------------------------------|--------------------------------------|
| | | | | | ESTANDARES | EFICACIA | EFICIENCIA | EFICACIA EFICIENCIA | TRABAJO EN EQUIPO | EVALUACION FINAL 25% | | | | |
| JOSE DAVID MORALES RIVADENEYRA | VOCAL EJECUTIVO | 10 | GUANAJUATO | 01-Jun-93 | 9.925 | 9.636 | 10.000 | 9.654 | 8.720 | 9.582 | 9.448 | 9.481 | 0.050 | 9.531 |
| ERACLIO BELMAN OLIVARES | VOCAL SECRETARIO | 10 | GUANAJUATO | 01-Jun-93 | 10.000 | 9.454 | 9.318 | 9.448 | 8.720 | 9.476 | 9.609 | 9.576 | 0.025 | 9.601 |
| ERNESTO CARMEN GRANDE ARZATE | VOCAL CAPACITACION | 10 | GUANAJUATO | 16-Sep-96 | 10.000 | 9.659 | 9.545 | 9.653 | 8.720 | 9.600 | 9.320 | 9.390 | 0.050 | 9.440 |
| ROBERTO CRUZ GUERRERO | VOCAL ORGANIZACION | 10 | GUANAJUATO | 16-Sep-96 | 9.758 | 10.000 | 8.636 | 9.932 | 8.720 | 9.707 | 9.259 | 9.371 | | 9.371 |
| VICTOR MANUEL GARCIA FLORES | VOCAL REGISTRO | 10 | GUANAJUATO | 01-Jun-93 | 9.925 | 9.857 | 10.000 | 9.864 | 8.720 | 9.707 | 9.588 | 9.618 | | 9.618 |
| VICTOR MANUEL OLMEDO MORFIN | VOCAL EJECUTIVO | 11 | GUANAJUATO | 01-Jun-93 | 9.758 | 9.636 | 10.000 | 9.654 | 8.698 | 9.537 | 9.560 | 9.554 | | 9.554 |
| ALEJANDRO ZAVALA PEREZ | VOCAL SECRETARIO | 11 | GUANAJUATO | 01-Jun-93 | 9.270 | 9.454 | 9.318 | 9.448 | 8.698 | 9.291 | 9.301 | 9.298 | | 9.298 |
| JUAN MANUEL SANTOYO MATA | VOCAL CAPACITACION | 11 | GUANAJUATO | 01-Jun-93 | 9.270 | 9.659 | 10.000 | 9.676 | 8.698 | 9.428 | 9.475 | 9.463 | | 9.463 |
| JOSE JORGE RAZO PATINO | VOCAL ORGANIZACION | 11 | GUANAJUATO | 01-Jun-93 | 9.270 | 9.659 | 8.636 | 9.608 | 8.698 | 9.387 | 9.654 | 9.587 | | 9.587 |
| FILEMON SACRAMENTO GOMEZ MONTES | VOCAL REGISTRO | 11 | GUANAJUATO | 10-Dic-99 | 9.270 | 9.928 | 10.000 | 9.932 | 8.698 | 9.581 | 9.603 | 9.598 | 0.050 | 9.648 |
| GABRIEL MEDINA RODRIGUEZ | VOCAL EJECUTIVO | 12 | GUANAJUATO | 16-Jun-94 | 9.668 | 9.273 | 8.636 | 9.241 | 8.325 | 9.210 | 9.255 | 9.244 | 0.050 | 9.294 |
| PEDRO ZEFERINO SERRATO CORNEJO | VOCAL SECRETARIO | 12 | GUANAJUATO | 11-Feb-91 | 9.743 | 9.454 | 9.318 | 9.448 | 8.325 | 9.353 | 9.364 | 9.361 | 0.075 | 9.436 |
| VICTOR HUGO GUERRERO LOPEZ | VOCAL CAPACITACION | 12 | GUANAJUATO | 01-Jun-94 | 9.849 | 9.659 | 10.000 | 9.676 | 8.325 | 9.517 | 9.213 | 9.289 | | 9.289 |
| GILBERTO MARTINEZ ABAUNZA | VOCAL ORGANIZACION | 12 | GUANAJUATO | 16-Sep-96 | 9.819 | 10.000 | 7.898 | 9.895 | 8.325 | 9.640 | 9.048 | 9.196 | 0.150 | 9.346 |
| VICTORIO MORALES MARTINEZ | VOCAL REGISTRO | 12 | GUANAJUATO | 16-Sep-96 | 9.834 | 9.857 | 10.000 | 9.864 | 8.325 | 9.626 | 9.550 | 9.569 | | 9.569 |
| LORENZO SANDOVAL TORALES | VOCAL EJECUTIVO | 13 | GUANAJUATO | 09-Ago-91 | 9.321 | 9.000 | 9.545 | 9.027 | 7.981 | 8.944 | 9.142 | 9.092 | | 9.092 |
| ALBERTO JAVIER TAMAYO SOTO | VOCAL SECRETARIO | 13 | GUANAJUATO | 15-Feb-91 | 6.625 | 9.454 | 9.091 | 9.436 | 7.981 | 8.515 | 8.396 | 8.426 | | 8.426 |
| TEOFILO SIERRA LAGUNA | VOCAL CAPACITACION | 13 | GUANAJUATO | 01-May-92 | 6.408 | 9.659 | 9.545 | 9.653 | 7.981 | 8.591 | 8.378 | 8.431 | | 8.431 |
| JOSE LOPEZ GALLARDO | VOCAL ORGANIZACION | 13 | GUANAJUATO | 01-Jul-94 | 7.595 | 10.000 | 8.636 | 9.932 | 7.981 | 9.055 | 8.957 | 8.982 | | 8.982 |
| MARTIN MOSQUEDA BALDERAS | VOCAL REGISTRO | 13 | GUANAJUATO | 01-Jun-93 | 9.044 | 9.857 | 10.000 | 9.864 | 7.981 | 9.376 | 9.287 | 9.309 | | 9.309 |
| GUSTAVO CASTELLANOS MEDELLIN | VOCAL EJECUTIVO | 14 | GUANAJUATO | 01-Jun-93 | 9.321 | 9.454 | 8.636 | 9.413 | 8.991 | 9.327 | 9.323 | 9.324 | | 9.324 |
| JOSE ALEJANDRO CERDA GORDILLO | VOCAL SECRETARIO | 14 | GUANAJUATO | 01-Jun-93 | 9.470 | 9.454 | 9.773 | 9.470 | 8.991 | 9.398 | 9.169 | 9.226 | | 9.226 |
| ARMANDO ROMERO VALLEJO | VOCAL CAPACITACION | 14 | GUANAJUATO | 01-Jun-93 | 9.470 | 9.659 | 10.000 | 9.676 | 8.991 | 9.522 | 8.879 | 9.040 | | 9.040 |
| MA. DE LOURDES CASTRO BARRERA | VOCAL ORGANIZACION | 14 | GUANAJUATO | 16-Sep-96 | 9.470 | 8.977 | 8.193 | 8.938 | 8.991 | 9.079 | 9.148 | 9.131 | | 9.131 |
| LEOPOLDO FERNANDO CHACON SAMANO | VOCAL REGISTRO | 14 | GUANAJUATO | 01-Sep-93 | 9.470 | 9.857 | 10.000 | 9.864 | 8.991 | 9.634 | 9.380 | 9.444 | | 9.444 |
| LAZARO EFRAIN ESCALANTE Y MENDEZ | VOCAL EJECUTIVO | 15 | GUANAJUATO | 01-Jun-93 | 9.743 | 9.363 | 9.545 | 9.373 | 8.607 | 9.350 | 9.457 | 9.430 | | 9.430 |
| SALVADOR MANUEL GONZALEZ PARRA | VOCAL SECRETARIO | 15 | GUANAJUATO | 01-Jul-94 | 10.000 | 9.454 | 9.545 | 9.459 | 8.607 | 9.466 | 9.512 | 9.501 | | 9.501 |
| JOSE MANUEL GAMEZ MORENO | VOCAL CAPACITACION | 15 | GUANAJUATO | 01-Jun-93 | 9.396 | 8.636 | 8.045 | 8.606 | 8.607 | 8.804 | 8.915 | 8.887 | | 8.887 |
| SALVADOR RODRIGUEZ CAMACHO | VOCAL ORGANIZACION | 15 | GUANAJUATO | 31-Ene-00 | 10.000 | 9.659 | 8.636 | 9.608 | 8.607 | 9.556 | 9.589 | 9.581 | 0.025 | 9.606 |
| VACANTE | VOCAL REGISTRO | 15 | GUANAJUATO | | | | | | | | | | | |

ORGANOS DESCONCENTRADOS

| NOMBRE | CARGO | JUNTA | ENTIDAD | FECHA DE INGRESO | EVALUACION PERIODO SEPTIEMBRE-DICIEMBRE | | | | | | EVAL | | EVAL | | EVALUACION |
|-------------------------------------|-----------------------|-------|----------|------------------|---|----------|------------|---------------------|-------------------|----------------------|------------------------|------------|--------------------|------------------|------------|
| | | | | | ESTANDARES | EFICACIA | EFICIENCIA | EFICACIA EFICIENCIA | TRABAJO EN EQUIPO | EVALUACION FINAL 25% | ESPECIAL 2002-2003 75% | ANUAL 2003 | DESARROLLO LABORAL | ANUAL 2003 FINAL | |
| | | | | | | | | | | | | | | | |
| DAGOBERTO SANTOS TRIGO | VOCAL EJECUTIVO | LOCAL | GUERRERO | 01-Ene-91 | 8.798 | 8.892 | 8.766 | 8.885 | 8.443 | 8.797 | 8.634 | 8.675 | 0.025 | 8.700 | |
| MARCELO PINEDA PINEDA | VOCAL SECRETARIO | LOCAL | GUERRERO | 16-Sep-96 | 10.000 | 9.204 | 9.545 | 9.221 | 8.443 | 9.299 | 9.199 | 9.224 | 0.150 | 9.374 | |
| HILDA ROSA DELGADO BRITO | VOCAL CAPACITACION | LOCAL | GUERRERO | 01-Jul-94 | 9.365 | 9.659 | 10.000 | 9.676 | 8.443 | 9.413 | 9.056 | 9.145 | | 9.145 | |
| ANTONIO CADENA ADAME | VOCAL ORGANIZACION | LOCAL | GUERRERO | 01-Jun-94 | 8.636 | 8.636 | 9.545 | 8.681 | 8.443 | 8.634 | 8.955 | 8.875 | | 8.875 | |
| ALFREDO CONTRERAS ARZETA | VOCAL REGISTRO | LOCAL | GUERRERO | 01-Ene-91 | 9.531 | 9.475 | 8.636 | 9.433 | 8.443 | 9.309 | 9.321 | 9.318 | | 9.318 | |
| MIGUEL MOLINA SAMANO | COORDINADOR OPERATIVO | LOCAL | GUERRERO | 01-Oct-90 | 9.697 | 9.610 | 9.091 | 9.584 | 8.443 | 9.441 | 9.235 | 9.287 | | 9.287 | |
| AGUSTIN MORENO PEREZ | VOCAL EJECUTIVO | 01 | GUERRERO | 01-Jun-93 | 9.091 | 9.091 | 8.045 | 9.038 | 8.348 | 8.948 | 9.199 | 9.136 | | 9.136 | |
| LUCITANIA VERGARA LIBERATO | VOCAL SECRETARIO | 01 | GUERRERO | 01-Jun-93 | 9.333 | 8.636 | 8.045 | 8.606 | 8.348 | 8.749 | 9.468 | 9.288 | 0.150 | 9.438 | |
| GILBERTO ORTIZ GUTIERREZ | VOCAL CAPACITACION | 01 | GUERRERO | 16-Sep-01 | 10.000 | 9.659 | 8.636 | 9.608 | 8.348 | 9.517 | 9.085 | 9.193 | | 9.193 | |
| NOEL ALONSO ALVARADO | VOCAL ORGANIZACION | 01 | GUERRERO | 31-Ene-00 | 10.000 | 8.636 | 9.773 | 8.693 | 8.348 | 8.968 | 9.277 | 9.200 | | 9.200 | |
| RAUL ORTEGA LEON | VOCAL REGISTRO | 01 | GUERRERO | 23-Mar-00 | 10.000 | 9.569 | 9.318 | 9.557 | 8.348 | 9.486 | 9.570 | 9.549 | 0.025 | 9.574 | |
| CIRO MARTINEZ GOMEZ | VOCAL EJECUTIVO | 02 | GUERRERO | 23-Ene-97 | 9.606 | 8.909 | 8.489 | 8.888 | 8.989 | 9.083 | 9.406 | 9.325 | | 9.325 | |
| MARIA DEL CARMEN OTERO ROSALES | VOCAL SECRETARIO | 02 | GUERRERO | 01-Oct-96 | 8.184 | 8.909 | 8.341 | 8.880 | 8.989 | 8.722 | 9.204 | 9.084 | 0.075 | 9.159 | |
| ROSALINDA ROMAN FAURENO | VOCAL CAPACITACION | 02 | GUERRERO | 01-Oct-96 | 9.396 | 9.659 | 9.318 | 9.642 | 8.989 | 9.483 | 9.523 | 9.513 | | 9.513 | |
| MARTA ANGEL CEBALLOS | VOCAL ORGANIZACION | 02 | GUERRERO | 31-Ene-00 | 8.469 | 8.193 | 9.773 | 8.272 | 8.989 | 8.429 | 9.198 | 9.006 | | 9.006 | |
| HERIBERTO JOSE CARMONA BAUTISTA | VOCAL REGISTRO | 02 | GUERRERO | 16-Sep-96 | 8.636 | 9.498 | 9.091 | 9.477 | 8.989 | 9.194 | 9.114 | 9.134 | 0.050 | 9.184 | |
| IGNACIO MORA LUVIANO | VOCAL EJECUTIVO | 03 | GUERRERO | 23-Ene-97 | 9.743 | 9.000 | 9.318 | 9.016 | 9.039 | 9.201 | 9.225 | 9.219 | | 9.219 | |
| JOSE HUERTAS PANTALEON | VOCAL SECRETARIO | 03 | GUERRERO | 01-Jun-94 | 9.636 | 9.727 | 9.318 | 9.707 | 9.039 | 9.589 | 9.734 | 9.698 | 0.050 | 9.748 | |
| BLANCA MARGARITA ALEMAN CASTANEDA | VOCAL CAPACITACION | 03 | GUERRERO | 16-Sep-01 | 9.636 | 8.636 | 8.489 | 8.629 | 9.039 | 8.942 | 8.846 | 8.870 | | 8.870 | |
| RICARDO MENDEZ HERNANDEZ | VOCAL ORGANIZACION | 03 | GUERRERO | 16-Ene-03 | 9.636 | 8.193 | 8.863 | 8.227 | 9.039 | 8.701 | 9.202 | 9.077 | | 9.077 | |
| SILVIA GARCIA LEAL | VOCAL REGISTRO | 03 | GUERRERO | 28-Nov-01 | 9.242 | 9.426 | 8.863 | 9.398 | 9.039 | 9.305 | N/E | 9.305 | | 9.305 | |
| HERMILIO ARANDA ORTEGA | VOCAL EJECUTIVO | 04 | GUERRERO | 01-Feb-91 | 9.909 | 9.363 | 9.773 | 9.384 | 9.478 | 9.529 | 9.856 | 9.774 | 0.050 | 9.824 | |
| LUIZ FABIOLA MATILDES GAMA | VOCAL SECRETARIO | 04 | GUERRERO | 17-Abr-97 | 9.683 | 9.454 | 9.773 | 9.470 | 9.478 | 9.525 | 9.533 | 9.531 | 0.100 | 9.631 | |
| RANFERI PINEDA GAONA | VOCAL CAPACITACION | 04 | GUERRERO | 16-Sep-96 | 9.668 | 9.318 | 8.489 | 9.277 | 9.478 | 9.405 | 8.854 | 8.992 | | 8.992 | |
| ASUNCION SOLIS LOPEZ | VOCAL ORGANIZACION | 04 | GUERRERO | 16-Sep-96 | 10.000 | 9.659 | 9.773 | 9.665 | 9.478 | 9.721 | 9.832 | 9.804 | | 9.804 | |
| EVODIO CASTREJON SEDANO | VOCAL REGISTRO | 04 | GUERRERO | 01-Feb-91 | 8.151 | 9.139 | 8.863 | 9.125 | 9.478 | 8.934 | 9.335 | 9.235 | | 9.235 | |
| DAVID KIRSHBAUM ALEMAN | VOCAL EJECUTIVO | 05 | GUERRERO | 16-Sep-96 | 8.968 | 9.273 | 9.773 | 9.298 | 9.016 | 9.173 | 9.345 | 9.302 | | 9.302 | |
| FRANCISCO FUERTE LARA | VOCAL SECRETARIO | 05 | GUERRERO | 01-Jun-93 | 8.802 | 9.727 | 9.091 | 9.695 | 9.016 | 9.370 | 9.333 | 9.342 | | 9.342 | |
| J. ISABEL MARTINEZ CRISTOBAL | VOCAL CAPACITACION | 05 | GUERRERO | 01-Feb-02 | 9.788 | 8.636 | 8.489 | 8.629 | 9.016 | 8.977 | 8.330 | 8.492 | 0.150 | 8.642 | |
| JOSE MARIA DURAN GOROSTIETA | VOCAL ORGANIZACION | 05 | GUERRERO | 31-Ene-00 | 8.458 | 8.636 | 8.863 | 8.647 | 9.016 | 8.655 | 8.539 | 8.568 | | 8.568 | |
| MAXIMINO JUANICO RAMIREZ | VOCAL REGISTRO | 05 | GUERRERO | 01-Sep-93 | 9.743 | 9.426 | 9.091 | 9.409 | 9.016 | 9.434 | 8.777 | 8.941 | 0.150 | 9.091 | |
| FELIPE ARTURO SANCHEZ MIRANDA | VOCAL EJECUTIVO | 06 | GUERRERO | 01-Jun-94 | 9.909 | 9.273 | 9.773 | 9.298 | 9.286 | 9.449 | 9.553 | 9.527 | | 9.527 | |
| ROBERTO PERALTA HERNANDEZ | VOCAL SECRETARIO | 06 | GUERRERO | 01-Jun-93 | 10.000 | 9.454 | 9.091 | 9.436 | 9.286 | 9.555 | 9.624 | 9.607 | 0.100 | 9.707 | |
| ARMANDO LOCIA ESPINOZA | VOCAL CAPACITACION | 06 | GUERRERO | 01-Jun-93 | 10.000 | 9.318 | 9.318 | 9.318 | 9.286 | 9.484 | 9.686 | 9.635 | | 9.635 | |
| ALFONSO ALVARADO CHAVELAS | VOCAL ORGANIZACION | 06 | GUERRERO | 01-Jun-93 | 9.849 | 8.636 | 9.545 | 8.681 | 9.286 | 9.064 | 9.668 | 9.517 | | 9.517 | |
| ARTURO ALARCON ADAME | VOCAL REGISTRO | 06 | GUERRERO | 01-Jun-94 | 8.115 | 9.139 | 8.863 | 9.125 | 9.286 | 8.896 | 8.890 | 8.892 | | 8.892 | |
| LEONOR VELEZ CALVO | VOCAL EJECUTIVO | 07 | GUERRERO | 23-Ene-97 | 10.000 | 9.454 | 10.000 | 9.482 | 9.535 | 9.619 | 9.835 | 9.781 | 0.050 | 9.831 | |
| FERMIN VARGAS VARGAS | VOCAL SECRETARIO | 07 | GUERRERO | 17-Abr-97 | 9.758 | 9.727 | 9.773 | 9.729 | 9.535 | 9.707 | 9.769 | 9.754 | 0.025 | 9.779 | |
| ALFONSO LARA MUNIZ | VOCAL CAPACITACION | 07 | GUERRERO | 16-Sep-96 | 9.834 | 9.318 | 8.636 | 9.284 | 9.535 | 9.459 | 9.469 | 9.467 | 0.050 | 9.517 | |
| RAUL CALVO BARRERA | VOCAL ORGANIZACION | 07 | GUERRERO | 24-Nov-99 | 9.834 | 9.318 | 9.773 | 9.341 | 9.535 | 9.493 | 9.894 | 9.794 | 0.050 | 9.844 | |
| JOSE LUIS CORTES GENCHI | VOCAL REGISTRO | 07 | GUERRERO | 01-Jun-93 | 9.834 | 9.210 | 8.863 | 9.193 | 9.535 | 9.405 | 9.714 | 9.637 | | 9.637 | |
| OMAR ROSARIO AGUILAR | VOCAL EJECUTIVO | 08 | GUERRERO | 23-Ene-97 | 9.394 | 8.727 | 9.318 | 8.756 | 8.447 | 8.870 | 8.916 | 8.904 | | 8.904 | |
| RUBEN SANDOVAL VELA | VOCAL SECRETARIO | 08 | GUERRERO | 01-Jul-94 | 10.000 | 9.454 | 9.091 | 9.436 | 8.447 | 9.429 | 9.481 | 9.468 | 0.075 | 9.543 | |
| TERESITA MARTINEZ CUEVAS | VOCAL CAPACITACION | 08 | GUERRERO | 16-Sep-96 | 10.000 | 9.318 | 8.863 | 9.295 | 8.447 | 9.344 | 9.515 | 9.472 | | 9.472 | |
| CLEODILFO EZQUIO LOPEZ | VOCAL ORGANIZACION | 08 | GUERRERO | 16-Sep-96 | 10.000 | 8.193 | 9.091 | 8.238 | 8.447 | 8.710 | 9.640 | 9.407 | | 9.407 | |
| ABEL APARCION AGATON | VOCAL REGISTRO | 08 | GUERRERO | 01-Jun-94 | 10.000 | 9.498 | 9.091 | 9.477 | 8.447 | 9.453 | 9.526 | 9.508 | 0.025 | 9.533 | |
| JOSE ANTONIO BALDERAS CAÑAS | VOCAL EJECUTIVO | 09 | GUERRERO | 23-Ene-97 | 9.257 | 9.000 | 9.545 | 9.027 | 9.194 | 9.110 | 9.238 | 9.206 | | 9.206 | |
| LEOPOLDO FUENTES MARTINEZ | VOCAL SECRETARIO | 09 | GUERRERO | 01-May-92 | 9.909 | 9.454 | 9.545 | 9.459 | 9.194 | 9.532 | 9.702 | 9.659 | | 9.659 | |
| NETZAHUALCOYOTL CASTANEDA NAVARRETE | VOCAL CAPACITACION | 09 | GUERRERO | 01-Jun-94 | 8.939 | 9.318 | 8.863 | 9.295 | 9.194 | 9.191 | 8.910 | 8.980 | | 8.980 | |
| JAVIER CHAVEZ AVILA | VOCAL ORGANIZACION | 09 | GUERRERO | 01-Jun-94 | 9.834 | 8.977 | 9.091 | 8.983 | 9.194 | 9.227 | 9.443 | 9.389 | | 9.389 | |
| FERNANDO ALEJANDRE PEÑA | VOCAL REGISTRO | 09 | GUERRERO | 01-Jun-94 | 9.819 | 9.210 | 9.091 | 9.204 | 9.194 | 9.356 | 9.237 | 9.267 | | 9.267 | |



DIRECCION DE FORMACION, EVALUACION Y PROMOCION
EVALUACION ANUAL DEL DESEMPEÑO 2003

ORGANOS DESCONCENTRADOS

| NOMBRE | CARGO | JUNTA | ENTIDAD | FECHA DE INGRESO | EVALUACION PERIODO SEPTIEMBRE-DICIEMBRE | | | | | | EVAL ESPECIAL 2002-2003 75% | EVAL ANUAL 2003 | EVAL DESARROLLO LABORAL | EVALUACION ANUAL 2003 FINAL |
|--------------------------|--------------------|-------|----------|------------------------|---|----------|------------|------------------------|-------------------------|----------------------------|--------------------------------------|-----------------------|-------------------------------|--------------------------------------|
| | | | | | ESTANDARES | EFICACIA | EFICIENCIA | EFICACIA EFICIENCIA | TRABAJO EN EQUIPO | EVALUACION FINAL 25% | | | | |
| ENRIQUE MORENO CASTRO | VOCAL EJECUTIVO | 10 | GUERRERO | 01-Feb-91 | 9.909 | 9.182 | 9.773 | 9.211 | 9.569 | 9.439 | 9.689 | 9.627 | | 9.627 |
| ROSA INES DE LA O GARCIA | VOCAL SECRETARIO | 10 | GUERRERO | 01-Feb-91 | 10.000 | 9.454 | 9.091 | 9.436 | 9.569 | 9.597 | 9.499 | 9.524 | 0.150 | 9.674 |
| MOISES ACOSTA SANCHEZ | VOCAL CAPACITACION | 10 | GUERRERO | 16-Sep-96 | 10.000 | 8.636 | 8.341 | 8.621 | 9.569 | 9.108 | 8.826 | 8.897 | | 8.897 |
| NOE VILLANUEVA SOTELO | VOCAL ORGANIZACION | 10 | GUERRERO | 01-Jun-94 | 10.000 | 9.318 | 9.091 | 9.307 | 9.569 | 9.519 | 9.899 | 9.804 | | 9.804 |
| MIGUEL BELLO CUERVO | VOCAL REGISTRO | 10 | GUERRERO | 01-Oct-96 | 9.562 | 9.641 | 9.318 | 9.625 | 9.569 | 9.601 | 9.554 | 9.566 | 0.075 | 9.641 |

ORGANOS DESCONCENTRADOS

| NOMBRE | CARGO | JUNTA | ENTIDAD | FECHA DE INGRESO | EVALUACION PERIODO SEPTIEMBRE-DICIEMBRE | | | | | | EVAL ESPECIAL 2002-2003 | EVAL | | EVALUACION ANUAL 2003 FINAL |
|-----------------------------------|-----------------------|-------|---------|------------------|---|----------|------------|---------------------|-------------------|----------------------|-------------------------|------------|--------------------|-----------------------------|
| | | | | | ESTANDARES | EFICACIA | EFICIENCIA | EFICACIA EFICIENCIA | TRABAJO EN EQUIPO | EVALUACION FINAL 25% | | ANUAL 2003 | DESARROLLO LABORAL | |
| | | | | | | | | | | | | | | |
| JOSE LUIS ASHANE BULOS | VOCAL EJECUTIVO | LOCAL | HIDALGO | 01-Ene-91 | 9.558 | 9.318 | 9.007 | 9.302 | 8.971 | 9.317 | 9.181 | 9.215 | 0.100 | 9.315 |
| JUAN CARLOS MENDOZA MEZA | VOCAL SECRETARIO | LOCAL | HIDALGO | 01-Ene-91 | 10.000 | 9.204 | 9.015 | 9.195 | 8.971 | 9.363 | 9.321 | 9.331 | | 9.331 |
| MARIA MAGDALENA GONZALEZ ESCALONA | VOCAL CAPACITACION | LOCAL | HIDALGO | 01-Jun-93 | 9.562 | 9.659 | 10.000 | 9.676 | 8.971 | 9.542 | 9.010 | 9.143 | | 9.143 |
| RICARDO BERNARDO SAENZ PINA | VOCAL ORGANIZACION | LOCAL | HIDALGO | 01-Ene-91 | 9.834 | 8.977 | 9.545 | 9.005 | 8.971 | 9.207 | 9.514 | 9.437 | | 9.437 |
| ANA ALICIA HOYO CHALIT | VOCAL REGISTRO | LOCAL | HIDALGO | 01-Jun-93 | 9.321 | 9.475 | 8.636 | 9.433 | 8.971 | 9.336 | 9.360 | 9.354 | | 9.354 |
| TITO ESPARZA GARCIA | COORDINADOR OPERATIVO | LOCAL | HIDALGO | 01-Jun-90 | 9.321 | 9.610 | 9.091 | 9.584 | 8.971 | 9.426 | 9.839 | 9.061 | | 9.061 |
| ABDUL QUINTERO AZUARA | VOCAL EJECUTIVO | 01 | HIDALGO | 01-Feb-91 | 9.396 | 8.518 | 8.636 | 8.524 | 9.318 | 8.861 | 9.370 | 9.243 | 0.075 | 9.318 |
| RICARDO SANTIAGO FLORES CRUZ | VOCAL SECRETARIO | 01 | HIDALGO | 01-Feb-91 | 10.000 | 9.727 | 9.318 | 9.707 | 9.318 | 9.722 | 9.276 | 9.387 | 0.075 | 9.462 |
| PEDRO DEL ANGEL BADILLO | VOCAL CAPACITACION | 01 | HIDALGO | 31-Ene-00 | 10.000 | 10.000 | 10.000 | 10.000 | 9.318 | 9.898 | 9.006 | 9.229 | 0.025 | 9.254 |
| SAID BARRERA HERNANDEZ | VOCAL ORGANIZACION | 01 | HIDALGO | 01-Jun-93 | 10.000 | 7.972 | 9.318 | 8.039 | 9.318 | 8.721 | 9.749 | 9.492 | 0.050 | 9.542 |
| NOEL RIVERA HERVERTH | VOCAL REGISTRO | 01 | HIDALGO | 01-Feb-91 | 7.557 | 9.273 | 8.636 | 9.241 | 9.318 | 8.831 | 9.442 | 9.289 | 0.025 | 9.314 |
| FRANCISCO JAVIER LICONA DURAN | VOCAL EJECUTIVO | 02 | HIDALGO | 01-Jun-94 | 9.362 | 8.636 | 8.636 | 9.318 | 9.318 | 8.920 | 9.468 | 9.331 | 0.050 | 9.381 |
| JORGE MANUEL MADARIAGA ORTIZ | VOCAL SECRETARIO | 02 | HIDALGO | 15-Jun-91 | 9.622 | 9.727 | 9.318 | 9.707 | 9.318 | 9.627 | 9.593 | 9.602 | 0.075 | 9.677 |
| VICENTE HERNANDEZ MORALES | VOCAL CAPACITACION | 02 | HIDALGO | 01-Feb-03 | 9.531 | 10.000 | 10.000 | 10.000 | 9.318 | 9.780 | 9.439 | 9.524 | | 9.524 |
| JOSE LUIS RAMIREZ PEREZ | VOCAL ORGANIZACION | 02 | HIDALGO | 28-Nov-01 | 9.697 | 7.972 | 9.318 | 8.039 | 9.318 | 8.645 | 9.477 | 9.269 | 0.150 | 9.419 |
| JESUS TORRES ROJO | VOCAL REGISTRO | 02 | HIDALGO | 01-Feb-91 | 9.531 | 9.273 | 8.636 | 9.241 | 9.318 | 9.325 | 9.615 | 9.542 | 0.150 | 9.692 |
| JOSE RAMIREZ ENCISO | VOCAL EJECUTIVO | 03 | HIDALGO | 11-Feb-91 | 8.938 | 7.927 | 7.750 | 7.918 | 8.415 | 8.248 | 8.321 | 8.303 | | 8.303 |
| JORGE MONTES LOZADA | VOCAL SECRETARIO | 03 | HIDALGO | 01-Jun-93 | 8.733 | 9.727 | 9.545 | 9.718 | 8.415 | 9.276 | 8.746 | 8.879 | | 8.879 |
| ALBERTO JOSE ALONZO FERNANDEZ | VOCAL CAPACITACION | 03 | HIDALGO | 16-Oct-01 | 8.636 | 10.000 | 10.000 | 10.000 | 8.415 | 9.421 | 8.953 | 9.070 | 0.150 | 9.220 |
| JOSE PEDRAZA MONTIEL | VOCAL ORGANIZACION | 03 | HIDALGO | 16-Sep-96 | 8.664 | 7.972 | 9.318 | 8.039 | 8.415 | 8.252 | 8.972 | 8.792 | | 8.792 |
| ABRAHAM BENITEZ SERRANO | VOCAL REGISTRO | 03 | HIDALGO | 01-Sep-93 | 9.137 | 9.545 | 8.636 | 9.500 | 8.415 | 9.246 | 9.038 | 9.090 | 0.150 | 9.240 |
| TOMAS AQUINO MATA HERNANDEZ | VOCAL EJECUTIVO | 04 | HIDALGO | 01-Feb-92 | 10.000 | 10.000 | 10.000 | 10.000 | 10.000 | 10.000 | 9.869 | 9.902 | 0.075 | 9.977 |
| JERONIMO CASTILLO RODRIGUEZ | VOCAL SECRETARIO | 04 | HIDALGO | 16-Sep-96 | 10.000 | 10.000 | 9.773 | 9.989 | 10.000 | 9.993 | 9.929 | 9.945 | 0.025 | 9.970 |
| GUILLERMO GARCIA BALDERAS | VOCAL CAPACITACION | 04 | HIDALGO | 01-Feb-91 | 9.849 | 8.909 | 10.000 | 8.963 | 10.000 | 9.340 | 9.327 | 9.330 | | 9.330 |
| GRACIANO AUSENCIO VEGA JIMENEZ | VOCAL ORGANIZACION | 04 | HIDALGO | 16-Sep-96 | 9.758 | 8.193 | 9.545 | 8.261 | 10.000 | 8.896 | 9.967 | 9.699 | | 9.699 |
| JOSE MARCELINO AZPEITIA HERNANDEZ | VOCAL REGISTRO | 04 | HIDALGO | 18-Feb-91 | 9.758 | 9.273 | 8.636 | 9.241 | 10.000 | 9.484 | 9.675 | 9.627 | 0.100 | 9.727 |
| GUILLERMO PAREDES CARBAJAL | VOCAL EJECUTIVO | 05 | HIDALGO | 01-Feb-91 | 9.834 | 9.909 | 9.773 | 9.902 | 10.000 | 9.900 | 9.806 | 9.829 | 0.075 | 9.904 |
| FRANCISCO JAVIER MORALES MORALES | VOCAL SECRETARIO | 05 | HIDALGO | 25-Jun-97 | 9.925 | 10.000 | 9.545 | 9.977 | 10.000 | 9.967 | 9.901 | 9.918 | 0.075 | 9.993 |
| CESAR HIDALGO AGUILAR | VOCAL CAPACITACION | 05 | HIDALGO | 16-Sep-01 | 10.000 | 10.000 | 10.000 | 10.000 | 10.000 | 10.000 | 9.335 | 9.501 | 0.025 | 9.526 |
| JUAN MANUEL TELLEZ ROJAS | VOCAL ORGANIZACION | 05 | HIDALGO | 31-Ene-00 | 9.683 | 8.193 | 9.318 | 8.249 | 10.000 | 8.870 | 9.823 | 9.585 | 0.050 | 9.635 |
| CARLOS VINICIO GARCIA AYALA | VOCAL REGISTRO | 05 | HIDALGO | 01-Feb-91 | 9.925 | 9.273 | 10.000 | 9.309 | 10.000 | 9.566 | 9.823 | 9.759 | 0.100 | 9.859 |
| JUAN ANTONIO REYES TREJO | VOCAL EJECUTIVO | 06 | HIDALGO | 01-Jun-94 | 10.000 | 10.000 | 10.000 | 10.000 | 10.000 | 10.000 | 9.816 | 9.862 | | 9.862 |
| ALFONSO LEYVA GONZALEZ | VOCAL SECRETARIO | 06 | HIDALGO | 16-Sep-96 | 9.758 | 10.000 | 9.773 | 9.989 | 10.000 | 9.933 | 9.891 | 9.901 | 0.025 | 9.926 |
| CUTBERTO SILVA MARTINEZ | VOCAL CAPACITACION | 06 | HIDALGO | 01-Jun-93 | 9.758 | 10.000 | 10.000 | 10.000 | 10.000 | 9.940 | 9.278 | 9.443 | | 9.443 |
| MANUEL RAMIREZ VALTIERRA | VOCAL ORGANIZACION | 06 | HIDALGO | 01-Jun-93 | 9.638 | 8.193 | 9.545 | 8.261 | 10.000 | 8.866 | 9.851 | 9.605 | | 9.605 |
| OSCAR MAYER CERON | VOCAL REGISTRO | 06 | HIDALGO | 01-Feb-91 | 9.577 | 9.182 | 8.341 | 9.140 | 10.000 | 9.378 | 9.678 | 9.603 | 0.150 | 9.753 |
| DANIEL LARRIETA CARRASCO | VOCAL EJECUTIVO | 07 | HIDALGO | 01-Jun-93 | 9.577 | 9.727 | 9.773 | 9.729 | 9.148 | 9.604 | 9.514 | 9.537 | 0.025 | 9.562 |
| FERNANDO SALVADOR SOTO PLATA | VOCAL SECRETARIO | 07 | HIDALGO | 01-Feb-91 | 8.469 | 9.727 | 9.091 | 9.695 | 9.148 | 9.307 | 9.095 | 9.148 | 0.150 | 9.298 |
| ROBERTO TORRES CAMACHO | VOCAL CAPACITACION | 07 | HIDALGO | 16-Sep-01 | 8.998 | 10.000 | 10.000 | 10.000 | 9.148 | 9.622 | 8.958 | 9.124 | | 9.124 |
| MARCO ANTONIO HERNANDEZ ESCAMILLA | VOCAL ORGANIZACION | 07 | HIDALGO | 16-Jun-00 | 9.047 | 7.972 | 9.318 | 8.039 | 9.148 | 8.457 | 9.301 | 9.090 | | 9.090 |
| ROLANDO ARTURO PEREZ GARCIA | VOCAL REGISTRO | 07 | HIDALGO | 19-Abr-00 | 9.849 | 9.182 | 10.000 | 9.222 | 9.148 | 9.368 | 9.600 | 9.542 | 0.100 | 9.642 |

ORGANOS DESCONCENTRADOS

| NOMBRE | CARGO | JUNTA | ENTIDAD | FECHA DE INGRESO | EVALUACION PERIODO SEPTIEMBRE-DICIEMBRE | | | | | | EVAL | | EVAL | | EVALUACION ANUAL 2003 FINAL |
|------------------------------------|-----------------------|-------|---------|------------------|---|----------|------------|---------------------|-------------------|----------------------|------------------------|------------|--------------------|-------|-----------------------------|
| | | | | | ESTANDARES | EFICACIA | EFICIENCIA | EFICACIA EFICIENCIA | TRABAJO EN EQUIPO | EVALUACION FINAL 25% | ESPECIAL 2002-2003 75% | ANUAL 2003 | DESARROLLO LABORAL | | |
| | | | | | | | | | | | | | | | |
| ESTEBAN MARIO GARAIZ IZARRA | VOCAL EJECUTIVO | LOCAL | JALISCO | 01-Jun-93 | 9.519 | 9.148 | 9.098 | 9.145 | 9.284 | 9.259 | 8.981 | 9.051 | 0.075 | 9.126 | |
| PEDRO ARMANDO SANCHEZ CASTILLO | VOCAL SECRETARIO | LOCAL | JALISCO | 11-Feb-91 | 9.592 | 8.562 | 8.488 | 8.558 | 9.284 | 8.926 | 8.991 | 8.975 | 0.100 | 9.075 | |
| LUIS ZAMORA COBIAN | VOCAL CAPACITACION | LOCAL | JALISCO | 24-Nov-99 | 9.774 | 9.659 | 10.000 | 9.676 | 9.284 | 9.642 | 9.313 | 9.395 | 0.050 | 9.445 | |
| RAFAEL GARCIA GARCIA | VOCAL ORGANIZACION | LOCAL | JALISCO | 02-Ene-91 | 9.453 | 8.977 | 10.000 | 9.028 | 9.284 | 9.173 | 9.692 | 9.562 | 0.025 | 9.587 | |
| ROGELIO ARTURO CASTILLO BETANCOURT | VOCAL REGISTRO | LOCAL | JALISCO | 16-Jul-94 | 9.834 | 9.475 | 8.636 | 9.433 | 9.284 | 9.511 | 9.042 | 9.159 | 0.050 | 9.209 | |
| JORGE MORELOS GUERRERO | COORDINADOR OPERATIVO | LOCAL | JALISCO | 01-Jun-93 | 9.834 | 9.221 | 9.091 | 9.214 | 9.284 | 9.380 | 9.096 | 9.167 | 0.075 | 9.242 | |
| MANUEL DEL TORO BERMUDEZ | COORDINADOR OPERATIVO | LOCAL | JALISCO | 28-Nov-01 | 9.834 | 9.221 | 9.091 | 9.214 | 9.284 | 9.380 | N/E | 9.380 | | 9.380 | |
| ARTURO GONZALEZ SIERRA | VOCAL EJECUTIVO | 01 | JALISCO | 01-Feb-91 | 9.653 | 9.091 | 9.091 | 9.091 | 8.725 | 9.176 | 8.909 | 8.976 | 0.100 | 9.076 | |
| GABRIEL MORENO MERCADO | VOCAL SECRETARIO | 01 | JALISCO | 01-Jun-90 | 9.606 | 8.909 | 9.545 | 8.941 | 8.725 | 9.075 | 8.860 | 8.914 | | 8.914 | |
| LAURA FERNANDEZ BEAS | VOCAL CAPACITACION | 01 | JALISCO | 16-Sep-01 | 9.333 | 10.000 | 10.000 | 10.000 | 8.725 | 9.642 | 9.017 | 9.173 | 0.150 | 9.323 | |
| JUAN RAMON AGUILAR JUAREZ | VOCAL ORGANIZACION | 01 | JALISCO | 01-Jun-93 | 8.675 | 8.415 | 7.750 | 8.381 | 8.725 | 8.506 | 8.634 | 8.602 | 0.050 | 8.652 | |
| JUAN CARLOS SANCHEZ SANCHEZ | VOCAL REGISTRO | 01 | JALISCO | 01-Sep-93 | 9.592 | 9.498 | 10.000 | 9.523 | 8.725 | 9.421 | 9.090 | 9.173 | | 9.173 | |
| EDUARDO RODRIGUEZ HERNANDEZ | VOCAL EJECUTIVO | 02 | JALISCO | 01-Feb-91 | 9.262 | 8.518 | 8.489 | 8.516 | 8.104 | 8.641 | 9.096 | 8.982 | 0.150 | 9.132 | |
| JUAN CARLOS MARTINEZ TORRES | VOCAL SECRETARIO | 02 | JALISCO | 02-Feb-91 | 9.470 | 8.636 | 8.636 | 8.636 | 8.104 | 8.765 | 9.032 | 8.965 | 0.150 | 9.115 | |
| IRMA ROMERO NAVARRO | VOCAL CAPACITACION | 02 | JALISCO | 31-Ene-00 | 9.470 | 10.000 | 8.636 | 9.932 | 8.104 | 9.542 | 9.171 | 9.264 | | 9.264 | |
| AGUSTIN MORENO GOMEZ | VOCAL ORGANIZACION | 02 | JALISCO | 16-Sep-01 | 9.470 | 8.977 | 8.341 | 8.945 | 8.104 | 8.950 | 9.201 | 9.138 | | 9.138 | |
| ROBERTO PALOS DE ALBA | VOCAL REGISTRO | 02 | JALISCO | 01-Feb-91 | 8.469 | 9.210 | 8.636 | 9.182 | 8.104 | 8.842 | 7.063 | 7.508 | | 7.508 | |
| GREGORIO DE LA CRUZ FLORES | VOCAL EJECUTIVO | 03 | JALISCO | 01-Feb-91 | 9.668 | 9.454 | 9.318 | 9.448 | 9.591 | 9.524 | 9.518 | 9.520 | 0.150 | 9.670 | |
| CARLOS MACIAS VELASCO | VOCAL SECRETARIO | 03 | JALISCO | 01-Feb-92 | 9.925 | 10.000 | 10.000 | 10.000 | 9.591 | 9.920 | 9.546 | 9.639 | 0.150 | 9.789 | |
| LUIS ALBERTO LIZARDI JAUREGUI | VOCAL CAPACITACION | 03 | JALISCO | 01-Jun-93 | 9.849 | 10.000 | 8.636 | 9.932 | 9.591 | 9.860 | 9.561 | 9.636 | 0.150 | 9.786 | |
| JOSE MANUEL CHAVEZ VILLALOBOS | VOCAL ORGANIZACION | 03 | JALISCO | 01-Feb-91 | 10.000 | 8.977 | 9.091 | 8.983 | 9.591 | 9.328 | 9.618 | 9.546 | 0.150 | 9.696 | |
| DANIEL GARCIA CRUZ | VOCAL REGISTRO | 03 | JALISCO | 01-Feb-91 | 9.849 | 9.569 | 9.545 | 9.568 | 9.591 | 9.642 | 9.198 | 9.309 | | 9.309 | |
| ARTURO SANCHEZ BEAS | VOCAL EJECUTIVO | 04 | JALISCO | 16-Jul-94 | 9.502 | 8.727 | 9.091 | 8.745 | 9.059 | 8.981 | 9.472 | 9.349 | 0.150 | 9.499 | |
| JOSE JUAN SANCHEZ CONTRERAS | VOCAL SECRETARIO | 04 | JALISCO | 01-Jun-93 | 8.743 | 8.909 | 9.545 | 8.941 | 9.059 | 8.909 | 9.145 | 9.086 | 0.150 | 9.236 | |
| ALVARO DOMINGUEZ RODRIGUEZ | VOCAL CAPACITACION | 04 | JALISCO | 01-Jun-94 | 9.788 | 8.636 | 8.636 | 8.636 | 9.059 | 8.987 | 9.497 | 9.370 | 0.050 | 9.420 | |
| OMAR IVAN CISNEROS MADRID | VOCAL ORGANIZACION | 04 | JALISCO | 16-Jun-94 | 9.470 | 8.636 | 9.091 | 8.659 | 9.059 | 8.921 | 9.413 | 9.290 | 0.150 | 9.440 | |
| ROGELIO VELASCO LOPEZ | VOCAL REGISTRO | 04 | JALISCO | 01-Feb-91 | 9.712 | 9.785 | 9.545 | 9.773 | 9.059 | 9.651 | 9.599 | 9.612 | 0.100 | 9.712 | |
| JORGE DIAZ GONZALEZ | VOCAL EJECUTIVO | 05 | JALISCO | 01-Feb-91 | 9.758 | 9.545 | 9.318 | 9.534 | 9.659 | 9.609 | 9.394 | 9.448 | 0.150 | 9.598 | |
| OSCAR REYNALDO GUTIERREZ LEANO | VOCAL SECRETARIO | 05 | JALISCO | 01-Feb-95 | 9.697 | 8.909 | 9.545 | 8.941 | 9.659 | 9.237 | 9.323 | 9.302 | 0.150 | 9.452 | |
| PEDRO SOLORZANO RODARTE | VOCAL CAPACITACION | 05 | JALISCO | 01-Feb-91 | 9.682 | 10.000 | 10.000 | 10.000 | 9.659 | 9.869 | 9.127 | 9.313 | 0.150 | 9.463 | |
| ADALBERTO PEREZ PEREZ | VOCAL ORGANIZACION | 05 | JALISCO | 16-Oct-01 | 9.697 | 8.636 | 9.091 | 8.659 | 9.659 | 9.068 | 9.210 | 9.175 | 0.150 | 9.325 | |
| ANA MARIA MORA PEREZ | VOCAL REGISTRO | 05 | JALISCO | 01-Jun-93 | 9.636 | 9.857 | 9.545 | 9.841 | 9.659 | 9.762 | 9.129 | 9.287 | 0.150 | 9.437 | |
| JUAN GABRIEL DEL TORO | VOCAL EJECUTIVO | 06 | JALISCO | 01-Jun-93 | 9.396 | 8.909 | 9.091 | 8.918 | 9.091 | 9.063 | 9.113 | 9.101 | 0.150 | 9.251 | |
| MARCELINO PEREZ CARDELL | VOCAL SECRETARIO | 06 | JALISCO | 01-Jun-93 | 10.000 | 10.000 | 10.000 | 10.000 | 9.091 | 9.864 | 9.432 | 9.540 | 0.150 | 9.690 | |
| HUGO SERGIO FERNANDEZ LOPEZ | VOCAL CAPACITACION | 06 | JALISCO | 01-Feb-91 | 8.636 | 10.000 | 10.000 | 10.000 | 9.091 | 9.523 | 9.244 | 9.314 | 0.150 | 9.464 | |
| JOSE LUIS LOZANO OCHOA | VOCAL ORGANIZACION | 06 | JALISCO | 16-Sep-96 | 8.636 | 9.318 | 9.091 | 9.307 | 9.091 | 9.107 | 9.144 | 9.135 | 0.150 | 9.285 | |
| VICTORIA MANCILLAS HUERTA | VOCAL REGISTRO | 06 | JALISCO | 01-Feb-91 | 8.636 | 9.785 | 9.545 | 9.773 | 9.091 | 9.386 | 8.865 | 8.995 | 0.100 | 9.095 | |
| RICARDO VAZQUEZ ARECHIGA | VOCAL EJECUTIVO | 07 | JALISCO | 01-Feb-91 | 9.758 | 8.818 | 9.318 | 8.843 | 9.286 | 9.138 | 9.399 | 9.334 | 0.100 | 9.434 | |
| JOSE DE JESUS ROBLES RIVERA | VOCAL SECRETARIO | 07 | JALISCO | 01-Jun-93 | 8.636 | 9.454 | 9.773 | 9.470 | 9.286 | 9.234 | 9.233 | 9.233 | 0.150 | 9.383 | |
| MARIO GARCIA ALCALA | VOCAL CAPACITACION | 07 | JALISCO | 01-Feb-91 | 8.802 | 8.636 | 8.636 | 8.636 | 9.286 | 8.775 | 8.890 | 8.861 | 0.150 | 9.011 | |
| FRANCISCO JAVIER JARAMILLO ORTEGA | VOCAL ORGANIZACION | 07 | JALISCO | 01-Oct-96 | 8.587 | 8.636 | 8.341 | 8.621 | 9.286 | 8.712 | 9.067 | 8.978 | 0.100 | 9.078 | |
| SANTIAGO RAFAEL CARDENAS MOYA | VOCAL REGISTRO | 07 | JALISCO | 01-Feb-94 | 8.636 | 9.569 | 9.545 | 9.568 | 9.286 | 9.293 | 9.059 | 9.117 | 0.050 | 9.167 | |
| CARLOS ROGELIO GALVAN LOPEZ | VOCAL EJECUTIVO | 08 | JALISCO | 01-Feb-91 | 9.849 | 9.363 | 9.318 | 9.361 | 9.727 | 9.538 | 9.528 | 9.531 | 0.150 | 9.681 | |
| LUIS ANTONIO CORONA NAKAMURA | VOCAL SECRETARIO | 08 | JALISCO | 01-Jun-93 | 10.000 | 10.000 | 10.000 | 10.000 | 9.727 | 9.959 | 9.928 | 9.936 | 0.050 | 9.986 | |
| LEONARDO RAZO MURGUIA | VOCAL CAPACITACION | 08 | JALISCO | 16-Sep-96 | 10.000 | 10.000 | 10.000 | 10.000 | 9.727 | 9.959 | 9.689 | 9.757 | 0.150 | 9.907 | |
| JOSE DE JESUS PELAYO HARO | VOCAL ORGANIZACION | 08 | JALISCO | 16-Jul-94 | 10.000 | 8.415 | 8.489 | 8.418 | 9.727 | 9.010 | 9.572 | 9.432 | 0.075 | 9.507 | |
| HECTOR DANIEL IBARRA HERNANDEZ | VOCAL REGISTRO | 08 | JALISCO | 01-Feb-91 | 10.000 | 10.000 | 9.545 | 9.977 | 9.727 | 9.946 | 9.512 | 9.620 | 0.050 | 9.670 | |
| ALBERTO MALDONADO RAMIREZ | VOCAL EJECUTIVO | 09 | JALISCO | 01-Feb-91 | 9.453 | 8.636 | 9.318 | 8.670 | 9.277 | 8.957 | 9.192 | 9.133 | 0.150 | 9.283 | |
| MARCO ANTONIO HERNANDEZ RAMIREZ | VOCAL SECRETARIO | 09 | JALISCO | 01-Feb-91 | 8.261 | 8.104 | 8.489 | 8.124 | 9.277 | 8.331 | 8.086 | 8.147 | 0.075 | 8.222 | |
| JULIAN PEREZ ARANA | VOCAL CAPACITACION | 09 | JALISCO | 01-Jun-93 | 10.000 | 10.000 | 10.000 | 10.000 | 9.277 | 9.892 | 9.412 | 9.532 | 0.050 | 9.582 | |
| JORGE ADRIAN SANTANA SOTO | VOCAL ORGANIZACION | 09 | JALISCO | 01-Feb-91 | 9.834 | 8.977 | 9.091 | 8.983 | 9.277 | 9.240 | 9.381 | 9.346 | 0.150 | 9.496 | |
| FRANCISCO PLASCENCIA GARCIA | VOCAL REGISTRO | 09 | JALISCO | 01-Jun-93 | 9.849 | 9.857 | 9.773 | 9.852 | 9.277 | 9.765 | 9.522 | 9.583 | 0.075 | 9.658 | |

DIRECCION DE FORMACION, EVALUACION Y PROMOCION
EVALUACION ANUAL DEL DESEMPEÑO 2003

ORGANOS DESCONCENTRADOS

| NOMBRE | CARGO | JUNTA | ENTIDAD | FECHA DE INGRESO | EVALUACION PERIODO SEPTIEMBRE-DICIEMBRE | | | | | | EVAL | | EVAL | | EVALUACION ANUAL 2003 FINAL |
|------------------------------------|--------------------|-------|---------|------------------|---|----------|------------|---------------------|-------------------|----------------------|------------------------|------------|--------------------|-------|-----------------------------|
| | | | | | ESTANDARES | EFICACIA | EFICIENCIA | EFICACIA EFICIENCIA | TRABAJO EN EQUIPO | EVALUACION FINAL 25% | ESPECIAL 2002-2003 75% | ANUAL 2003 | DESARROLLO LABORAL | | |
| | | | | | | | | | | | | | | | |
| OSCAR EDUARDO MACIAS SANCHEZ | VOCAL EJECUTIVO | 10 | JALISCO | 10-Dic-99 | 9.683 | 9.182 | 9.318 | 9.188 | 9.182 | 9.311 | 9.343 | 9.335 | 0.150 | 9.485 | |
| DALIA GUADALUPE ROMERO GUTIERREZ | VOCAL SECRETARIO | 10 | JALISCO | 16-Sep-01 | 9.365 | 9.182 | 9.545 | 9.200 | 9.182 | 9.238 | 9.470 | 9.412 | 0.100 | 9.512 | |
| JORGE ANTONIO SOLTERO CARDENAS | VOCAL CAPACITACION | 10 | JALISCO | 01-Jun-93 | 9.487 | 8.636 | 7.750 | 8.592 | 9.182 | 8.904 | 9.147 | 9.086 | | 9.086 | |
| JAIME VAZQUEZ MENDOZA | VOCAL ORGANIZACION | 10 | JALISCO | 01-Jun-93 | 9.697 | 8.977 | 9.091 | 8.983 | 9.182 | 9.191 | 9.591 | 9.491 | 0.075 | 9.566 | |
| JOSE ANTONIO DE LA MORA SANCHEZ | VOCAL REGISTRO | 10 | JALISCO | 01-Feb-91 | 9.120 | 9.498 | 9.545 | 9.500 | 9.182 | 9.357 | 9.079 | 9.149 | | 9.149 | |
| ABEL BRAMBILA CHAVEZ | VOCAL EJECUTIVO | 11 | JALISCO | 01-Feb-91 | 9.668 | 8.909 | 9.318 | 8.929 | 9.286 | 9.167 | 9.327 | 9.287 | 0.150 | 9.437 | |
| SALVADOR DE LA MORA CARBAJAL | VOCAL SECRETARIO | 11 | JALISCO | 01-Feb-91 | 9.834 | 8.909 | 9.545 | 8.941 | 9.286 | 9.216 | 9.375 | 9.335 | 0.025 | 9.360 | |
| MARTIN GONZALEZ MUÑOZ | VOCAL CAPACITACION | 11 | JALISCO | 01-Jun-93 | 9.743 | 10.000 | 10.000 | 10.000 | 9.286 | 9.829 | 9.585 | 9.646 | 0.050 | 9.696 | |
| HECTOR MARIO VILLANUEVA CADENAS | VOCAL ORGANIZACION | 11 | JALISCO | 01-Jun-94 | 7.917 | 7.750 | 7.750 | 7.750 | 9.286 | 8.022 | 8.621 | 8.471 | 0.150 | 8.621 | |
| LUIS VICTORIANO LARA JAIME | VOCAL REGISTRO | 11 | JALISCO | 01-Feb-91 | 9.303 | 9.785 | 9.773 | 9.784 | 9.286 | 9.589 | 9.190 | 9.290 | | 9.290 | |
| JORGE DE JESUS GOMEZ OROZCO | VOCAL EJECUTIVO | 12 | JALISCO | 01-Feb-91 | 9.592 | 9.545 | 9.318 | 9.534 | 9.352 | 9.521 | 9.421 | 9.446 | 0.150 | 9.596 | |
| JOSE DOLORES IBARRA DELGADILLO | VOCAL SECRETARIO | 12 | JALISCO | 01-Feb-91 | 9.728 | 9.454 | 9.773 | 9.470 | 9.352 | 9.517 | 9.424 | 9.447 | 0.075 | 9.522 | |
| MARIA EUGENIA GUERRERO YEO | VOCAL CAPACITACION | 12 | JALISCO | 16-Sep-96 | 9.743 | 10.000 | 8.636 | 9.932 | 9.352 | 9.798 | 9.390 | 9.492 | 0.025 | 9.517 | |
| MARTIN IGNACIO VEGA BOCANIEGRA | VOCAL ORGANIZACION | 12 | JALISCO | 01-Feb-91 | 9.743 | 9.318 | 9.091 | 9.307 | 9.352 | 9.423 | 9.518 | 9.494 | 0.150 | 9.644 | |
| JUAN FRANCISCO DE LA CRUZ SERRATO | VOCAL REGISTRO | 12 | JALISCO | 01-Feb-91 | 9.743 | 9.713 | 9.545 | 9.705 | 9.352 | 9.661 | 9.474 | 9.521 | | 9.521 | |
| GUILLERMO ENCARNACION JIMENEZ | VOCAL EJECUTIVO | 13 | JALISCO | 01-Jun-93 | 9.668 | 9.363 | 9.318 | 9.361 | 9.454 | 9.452 | 9.505 | 9.492 | 0.150 | 9.642 | |
| JUVENCIO MIGUEL ANGEL REYES LENERO | VOCAL SECRETARIO | 13 | JALISCO | 16-Jul-94 | 9.379 | 9.727 | 10.000 | 9.741 | 9.454 | 9.607 | 9.450 | 9.489 | | 9.489 | |
| RICARDO LARIOS VALENCIA | VOCAL CAPACITACION | 13 | JALISCO | 16-Sep-96 | 8.577 | 10.000 | 8.636 | 9.932 | 9.454 | 9.522 | 8.951 | 9.094 | | 9.094 | |
| GONZALO LOPEZ RENTERIA | VOCAL ORGANIZACION | 13 | JALISCO | 16-Sep-96 | 9.379 | 8.977 | 9.091 | 8.983 | 9.454 | 9.153 | 9.364 | 9.311 | 0.050 | 9.361 | |
| ALBERTO GARCIA RIVERA | VOCAL REGISTRO | 13 | JALISCO | 01-Ene-91 | 9.470 | 9.641 | 9.545 | 9.636 | 9.454 | 9.667 | 9.341 | 9.398 | | 9.398 | |
| RODOLFO PONCE SANCHEZ | VOCAL EJECUTIVO | 14 | JALISCO | 14-Feb-91 | 9.668 | 8.727 | 9.318 | 8.756 | 9.149 | 9.043 | 9.102 | 9.087 | 0.075 | 9.162 | |
| HECTOR MANLIO MARTELL GAMEZ | VOCAL SECRETARIO | 14 | JALISCO | 16-Jul-94 | 8.636 | 8.282 | 8.636 | 8.299 | 9.149 | 8.511 | 8.828 | 8.749 | | 8.749 | |
| HECTOR MANUEL PRECIADO GONZALEZ | VOCAL CAPACITACION | 14 | JALISCO | 01-Sep-93 | 8.653 | 10.000 | 8.636 | 9.932 | 9.149 | 9.495 | 8.945 | 9.082 | | 9.082 | |
| J. AMBROSIO LIRA VALENCIA | VOCAL ORGANIZACION | 14 | JALISCO | 16-Sep-96 | 8.636 | 8.415 | 8.341 | 8.411 | 9.149 | 8.578 | 9.147 | 9.005 | | 9.005 | |
| CARLOS ENRIQUE VALLE VAZQUEZTEJEDA | VOCAL REGISTRO | 14 | JALISCO | 01-Feb-91 | 8.636 | 9.713 | 10.000 | 9.727 | 9.149 | 9.368 | 9.070 | 9.144 | | 9.144 | |
| JOSE LUIS BRAHMS GOMEZ | VOCAL EJECUTIVO | 15 | JALISCO | 01-Jul-94 | 9.683 | 9.266 | 9.318 | 9.268 | 9.250 | 9.369 | 9.193 | 9.237 | 0.150 | 9.387 | |
| CÉSAR SALDIVAR ROJANO | VOCAL SECRETARIO | 15 | JALISCO | 01-Jun-93 | 9.863 | 9.454 | 9.773 | 9.470 | 9.250 | 9.535 | 9.565 | 9.558 | 0.100 | 9.658 | |
| CARMEN ESTELA RUBIO CASTELLANOS | VOCAL CAPACITACION | 15 | JALISCO | 24-Nov-99 | 9.863 | 10.000 | 8.636 | 9.932 | 9.250 | 9.812 | 9.463 | 9.550 | 0.150 | 9.700 | |
| JOSE JAIME CARRILLO RUEDA | VOCAL ORGANIZACION | 15 | JALISCO | 16-Sep-96 | 9.863 | 8.977 | 9.091 | 8.983 | 9.250 | 9.243 | 9.670 | 9.563 | 0.150 | 9.713 | |
| RAFAEL HERNANDEZ HERNANDEZ | VOCAL REGISTRO | 15 | JALISCO | 01-Jun-93 | 9.863 | 9.713 | 10.000 | 9.727 | 9.250 | 9.690 | 9.625 | 9.641 | 0.025 | 9.666 | |
| MARCELINO ROSALES RODRIGUEZ | VOCAL EJECUTIVO | 16 | JALISCO | 01-Feb-91 | 9.743 | 9.545 | 9.318 | 9.534 | 9.478 | 9.578 | 9.327 | 9.390 | 0.150 | 9.540 | |
| JOSE ARMANDO PEREZ HERNANDEZ | VOCAL SECRETARIO | 16 | JALISCO | 01-Feb-91 | 9.834 | 9.182 | 9.545 | 9.200 | 9.478 | 9.400 | 9.516 | 9.487 | 0.150 | 9.637 | |
| ERNESTO FIGUEROA CASTILLO | VOCAL CAPACITACION | 16 | JALISCO | 01-Feb-91 | 9.925 | 10.000 | 10.000 | 10.000 | 9.478 | 9.903 | 9.161 | 9.346 | | 9.346 | |
| MARIA DOLORES RUIZ AMBRIZ | VOCAL ORGANIZACION | 16 | JALISCO | 16-May-02 | 9.697 | 8.977 | 9.091 | 8.983 | 9.478 | 9.236 | 9.391 | 9.352 | 0.150 | 9.502 | |
| LUIS FLORENCIO MALDONADO CEBALLOS | VOCAL REGISTRO | 16 | JALISCO | 01-Jun-94 | 9.758 | 9.713 | 10.000 | 9.727 | 9.478 | 9.698 | 9.601 | 9.625 | 0.025 | 9.650 | |
| ADOLFO MORAN RITO | VOCAL EJECUTIVO | 17 | JALISCO | 01-Feb-91 | 9.487 | 8.909 | 9.318 | 8.929 | 8.836 | 9.055 | 8.876 | 8.921 | 0.075 | 8.996 | |
| JOSE FEDERICO BRAVO CALDERON | VOCAL SECRETARIO | 17 | JALISCO | 01-Oct-96 | 9.653 | 9.454 | 9.773 | 9.470 | 8.836 | 9.421 | 9.448 | 9.441 | 0.150 | 9.591 | |
| JESUS ELLEOT MONTIEL MOLDRANO | VOCAL CAPACITACION | 17 | JALISCO | 01-Mar-03 | 9.516 | 10.000 | 8.636 | 9.932 | 8.836 | 9.663 | 9.368 | 9.442 | | 9.442 | |
| FELIPE DE JESUS OROZCO GARCIA | VOCAL ORGANIZACION | 17 | JALISCO | 01-Oct-96 | 9.653 | 8.415 | 8.341 | 8.411 | 8.836 | 8.785 | 9.418 | 9.260 | 0.150 | 9.410 | |
| JUAN CARLOS MARTINEZ MUNGUIA | VOCAL REGISTRO | 17 | JALISCO | 10-Dic-99 | 9.653 | 9.354 | 8.863 | 9.329 | 8.836 | 9.336 | 9.442 | 9.416 | 0.150 | 9.566 | |
| SALVADOR VILLANUEVA TORRES | VOCAL EJECUTIVO | 18 | JALISCO | 01-Jun-93 | 9.743 | 9.363 | 9.318 | 9.361 | 9.795 | 9.522 | 9.552 | 9.545 | 0.150 | 9.695 | |
| VICTOR GUILLERMO BAUTISTA NAVARRO | VOCAL SECRETARIO | 18 | JALISCO | 01-Jun-93 | 9.758 | 9.454 | 9.773 | 9.470 | 9.795 | 9.591 | 9.485 | 9.512 | 0.050 | 9.562 | |
| LUIS GILBERTO GARCIA PALACIOS | VOCAL CAPACITACION | 18 | JALISCO | 16-Sep-96 | 9.365 | 9.318 | 8.636 | 9.284 | 9.795 | 9.381 | 9.301 | 9.321 | 0.150 | 9.471 | |
| CARLOS ALEJANDRO CONTRERAS ARJONA | VOCAL ORGANIZACION | 18 | JALISCO | 01-Oct-90 | 9.819 | 8.193 | 8.341 | 8.200 | 9.795 | 8.844 | 9.561 | 9.382 | 0.150 | 9.532 | |
| OSCAR SANTAMARIA CHAVEZ | VOCAL REGISTRO | 18 | JALISCO | 01-10-896 | 9.834 | 9.857 | 10.000 | 9.864 | 9.795 | 9.846 | 9.508 | 9.593 | | 9.593 | |
| FRANCISCO JAVIER RINCON GARCIA | VOCAL EJECUTIVO | 19 | JALISCO | 13-Feb-91 | 9.653 | 8.909 | 9.318 | 8.929 | 9.107 | 9.137 | 9.377 | 9.317 | 0.075 | 9.392 | |
| JORGE MARTINEZ COBIAN | VOCAL SECRETARIO | 19 | JALISCO | 01-Feb-91 | 8.085 | 9.182 | 9.545 | 9.200 | 9.107 | 8.907 | 8.414 | 8.537 | | 8.537 | |
| RAMON VARGAS ORTEGA | VOCAL CAPACITACION | 19 | JALISCO | 01-Feb-91 | 8.636 | 10.000 | 10.000 | 10.000 | 9.107 | 9.525 | 9.065 | 9.180 | | 9.180 | |
| PEDRO RUBIO MONTAÑO | VOCAL ORGANIZACION | 19 | JALISCO | 15-Abr-91 | 8.469 | 8.636 | 9.091 | 8.659 | 9.107 | 8.679 | 9.129 | 9.016 | | 9.016 | |
| GABRIEL MENDOZA GUTIERREZ | VOCAL REGISTRO | 19 | JALISCO | 01-Feb-91 | 8.773 | 9.857 | 9.773 | 9.852 | 9.107 | 9.471 | 9.339 | 9.372 | 0.050 | 9.422 | |

ORGANOS DESCONCENTRADOS

| NOMBRE | CARGO | JUNTA | ENTIDAD | FECHA DE INGRESO | EVALUACION PERIODO SEPTIEMBRE-DICIEMBRE | | | | | | ESPECIAL 2002-2003 | ANUAL 2003 | EVAL DESARROLLO LABORAL | EVALUACION ANUAL 2003 FINAL |
|---|-----------------------|-------|---------|------------------|---|----------|------------|---------------------|-------------------|----------------------|--------------------|------------|-------------------------|-----------------------------|
| | | | | | ESTANDARES | EFICACIA | EFICIENCIA | EFICACIA EFICIENCIA | TRABAJO EN EQUIPO | EVALUACION FINAL 25% | | | | |
| VACANTE | VOCAL EJECUTIVO | LOCAL | MEXICO | | | | | | | | | | | |
| JOSE JOAQUIN CANO JAUREGUI CEDENO | VOCAL SECRETARIO | LOCAL | MEXICO | 16-Sep-01 | N-E | 8.562 | 8.492 | 8.559 | 8.821 | 8.631 | 8.763 | 8.730 | | 8.730 |
| ROBERTO RUELAS GARCIA | VOCAL CAPACITACION | LOCAL | MEXICO | 15-Feb-91 | 10.000 | 9.659 | 10.000 | 9.676 | 8.821 | 9.629 | 8.911 | 9.090 | | 9.090 |
| JACINTO POLICARPO MONTES DE OCA VAZQUEZ | VOCAL ORGANIZACION | LOCAL | MEXICO | 18-Feb-91 | 9.849 | 9.318 | 9.091 | 9.307 | 8.821 | 9.369 | 9.677 | 9.600 | 0.150 | 9.750 |
| ABEL RUBEN PEREZ PEREZ | VOCAL REGISTRO | LOCAL | MEXICO | 01-Jul-94 | 9.819 | 9.513 | 9.318 | 9.503 | 8.821 | 9.480 | 9.251 | 9.308 | | 9.308 |
| ELSA ALMAZAN BARRERA | COORDINADOR OPERATIVO | LOCAL | MEXICO | 16-May-94 | 9.321 | 9.805 | 9.432 | 9.786 | 8.821 | 9.525 | 8.318 | 8.620 | | 8.620 |
| ERASMO GALEANA RIVERA | COORDINADOR OPERATIVO | LOCAL | MEXICO | 01-Sep-93 | 9.362 | 9.805 | 9.432 | 9.786 | 8.821 | 9.536 | N/E | 9.536 | | 9.536 |
| GERARDO VALLE HERNANDEZ | COORDINADOR OPERATIVO | LOCAL | MEXICO | 01-Nov-93 | 9.834 | 9.805 | 9.432 | 9.786 | 8.821 | 9.654 | N/E | 9.654 | | 9.654 |
| JOSE FRANCISCO VILLAVICENCIO RODRIGUEZ | VOCAL EJECUTIVO | 01 | MEXICO | 01-Jun-93 | 9.411 | 9.454 | 9.318 | 9.448 | 9.659 | 9.470 | 9.798 | 9.716 | 0.050 | 9.766 |
| ANGEL CID ROMERO | VOCAL SECRETARIO | 01 | MEXICO | 11-Feb-91 | 10.000 | 9.727 | 9.773 | 9.729 | 9.659 | 9.787 | 9.620 | 9.662 | 0.100 | 9.762 |
| JESUS ESQUER VEGA | VOCAL CAPACITACION | 01 | MEXICO | 16-Oct-96 | 10.000 | 9.182 | 10.000 | 9.223 | 9.659 | 9.482 | 9.513 | 9.505 | 0.075 | 9.580 |
| MARTIN GONZALEZ MARIN | VOCAL ORGANIZACION | 01 | MEXICO | 01-Sep-93 | 10.000 | 9.318 | 9.773 | 9.341 | 9.659 | 9.553 | 9.893 | 9.808 | 0.150 | 9.958 |
| FLORENTINO FRANCISCO MEDRANO GUADARRAMA | VOCAL REGISTRO | 01 | MEXICO | 11-Feb-91 | 10.000 | 9.569 | 9.091 | 9.545 | 9.659 | 9.676 | 9.477 | 9.527 | 0.050 | 9.577 |
| HUMBERTO FABIAN RAMIREZ GORDIANO | VOCAL EJECUTIVO | 02 | MEXICO | 01-Feb-91 | 9.668 | 9.636 | 9.318 | 9.620 | 9.574 | 9.625 | 9.625 | 9.625 | | 9.625 |
| LEONARDO FRANCISCO SANCHEZ ARAUJO | VOCAL SECRETARIO | 02 | MEXICO | 15-Jun-91 | 9.577 | 10.000 | 10.000 | 10.000 | 9.574 | 9.830 | 9.610 | 9.665 | 0.100 | 9.765 |
| ARTURO TAPIA MUÑOZ | VOCAL CAPACITACION | 02 | MEXICO | 16-Jun-01 | 9.182 | 8.636 | 10.000 | 8.704 | 9.574 | 8.954 | 8.648 | 8.724 | | 8.724 |
| LORENA DEL CARMEN RUIZ GONZALEZ | VOCAL ORGANIZACION | 02 | MEXICO | 16-Oct-01 | 9.925 | 9.659 | 9.773 | 9.665 | 9.574 | 9.716 | 9.799 | 9.778 | 0.150 | 9.928 |
| JOSE GUADALUPE RAMOS GOMEZ | VOCAL REGISTRO | 02 | MEXICO | 01-Jun-93 | 9.909 | 9.641 | 9.318 | 9.625 | 9.574 | 9.688 | 9.321 | 9.413 | 0.050 | 9.463 |
| SALOMON MARTINEZ ALVAREZ | VOCAL EJECUTIVO | 03 | MEXICO | 01-Jul-94 | 9.683 | 9.545 | 10.000 | 9.568 | 9.393 | 9.570 | 9.784 | 9.731 | 0.050 | 9.781 |
| INOCENTE ARRATIA GONZALEZ | VOCAL SECRETARIO | 03 | MEXICO | 16-Oct-96 | 7.799 | 10.000 | 10.000 | 10.000 | 9.393 | 9.359 | 8.601 | 8.790 | | 8.790 |
| EDGAR MACEDO MARTINEZ | VOCAL CAPACITACION | 03 | MEXICO | 16-Oct-96 | 10.000 | 9.454 | 10.000 | 9.482 | 9.393 | 9.598 | 9.213 | 9.309 | 0.050 | 9.359 |
| JOSE LUIS LIEVANOS ANGELES | VOCAL ORGANIZACION | 03 | MEXICO | 16-Oct-96 | 7.328 | 9.659 | 9.545 | 9.653 | 9.393 | 9.033 | 9.189 | 9.150 | 0.050 | 9.200 |
| SERGIO RAUL SUAREZ VAZQUEZ | VOCAL REGISTRO | 03 | MEXICO | 31-Ene-00 | 10.000 | 9.498 | 9.091 | 9.477 | 9.393 | 9.595 | 9.353 | 9.414 | 0.100 | 9.514 |
| MARIA DE LOURDES SANTARRIAGA SANDOVAL | VOCAL EJECUTIVO | 04 | MEXICO | 30-Abr-92 | 9.321 | 9.000 | 8.636 | 8.982 | 9.333 | 9.119 | 9.373 | 9.310 | 0.050 | 9.360 |
| MA. DEL REFUGIO GARCIA LOPEZ | VOCAL SECRETARIO | 04 | MEXICO | 16-Sep-01 | 8.193 | 9.454 | 9.545 | 9.459 | 9.333 | 9.123 | 9.504 | 8.659 | | 8.659 |
| MIGUEL ANGEL CERRILLO LOPEZ | VOCAL CAPACITACION | 04 | MEXICO | 16-Sep-01 | 8.244 | 9.454 | 10.000 | 9.482 | 9.333 | 9.150 | 8.430 | 8.610 | | 8.610 |
| LUIJUJI VILLEGAS ALARCON | VOCAL ORGANIZACION | 04 | MEXICO | 16-Ene-03 | 8.291 | 8.977 | 9.545 | 9.005 | 9.333 | 8.876 | 9.152 | 9.083 | | 9.083 |
| MARIA DE LOURDES ROMANA BARRERA CADENA | VOCAL REGISTRO | 04 | MEXICO | 01-Jun-93 | 8.202 | 9.569 | 9.318 | 9.557 | 9.333 | 9.185 | 8.822 | 8.913 | | 8.913 |
| FRANCISCO MANUEL CARRERO PANTOJA | VOCAL EJECUTIVO | 05 | MEXICO | 01-Ene-91 | 9.321 | 9.363 | 9.318 | 9.361 | 9.363 | 9.351 | 9.660 | 9.583 | 0.025 | 9.608 |
| CARLOS CUELLAR MORENO | VOCAL SECRETARIO | 05 | MEXICO | 01-Feb-91 | 9.743 | 9.727 | 9.773 | 9.729 | 9.363 | 9.678 | 8.822 | 9.036 | | 9.036 |
| GEORGINA RAMIREZ JIMENEZ | VOCAL CAPACITACION | 05 | MEXICO | 01-Sep-93 | 9.697 | 9.182 | 10.000 | 9.223 | 9.363 | 9.362 | 9.293 | 9.310 | | 9.310 |
| MARCO ANTONIO MONTES DE OCA CRUZ | VOCAL ORGANIZACION | 05 | MEXICO | 16-Oct-96 | 9.683 | 10.000 | 10.000 | 10.000 | 9.363 | 9.825 | 9.706 | 9.736 | 0.100 | 9.836 |
| EVARISTO FERNANDO DE LA CRUZ | VOCAL REGISTRO | 05 | MEXICO | 01-Jun-93 | 9.319 | 8.636 | 7.898 | 8.599 | 9.363 | 8.894 | 8.515 | 8.610 | 0.150 | 8.884 |
| TIBURCIO RIOS ALVAREZ | VOCAL EJECUTIVO | 06 | MEXICO | 16-Oct-96 | 10.000 | 9.454 | 9.773 | 9.470 | 9.659 | 9.631 | 9.701 | 9.684 | | 9.684 |
| MARGARITA REYES RAMOS | VOCAL SECRETARIO | 06 | MEXICO | 14-Feb-91 | 9.668 | 10.000 | 10.000 | 10.000 | 9.659 | 9.866 | 8.841 | 9.097 | | 9.097 |
| BENIGNO ROBERTO SANCHEZ PALACIOS | VOCAL CAPACITACION | 06 | MEXICO | 24-Nov-99 | 9.683 | 10.000 | 10.000 | 10.000 | 9.659 | 9.870 | 8.827 | 9.088 | | 9.088 |
| FELIX CELIS ESPINOSA | VOCAL ORGANIZACION | 06 | MEXICO | 16-Oct-96 | 10.000 | 8.977 | 9.545 | 9.005 | 9.659 | 9.352 | 9.893 | 9.758 | 0.075 | 9.833 |
| JAIME MACIAS CARMONA | VOCAL REGISTRO | 06 | MEXICO | 01-Jun-93 | 10.000 | 9.569 | 9.091 | 9.545 | 9.659 | 9.676 | 9.259 | 9.363 | 0.075 | 9.438 |
| JOSE NICOLAS OTAMENDI CONTRERAS | VOCAL EJECUTIVO | 07 | MEXICO | 12-Abr-91 | 9.321 | 9.182 | 8.636 | 9.154 | 9.659 | 9.272 | 9.580 | 9.503 | | 9.503 |
| OSCAR GONZALEZ CRUZ | VOCAL SECRETARIO | 07 | MEXICO | 11-Feb-91 | 9.622 | 8.636 | 8.863 | 8.647 | 9.659 | 9.043 | 9.005 | 9.014 | | 9.014 |
| MA. GUADALUPE ROBLES FLORES | VOCAL CAPACITACION | 07 | MEXICO | 01-Jun-93 | 9.227 | 9.182 | 10.000 | 9.223 | 9.659 | 9.289 | 8.997 | 9.070 | | 9.070 |
| JAIME AGUIRRE SANDOVAL | VOCAL ORGANIZACION | 07 | MEXICO | 01-Nov-93 | 10.000 | 10.000 | 9.545 | 9.977 | 9.659 | 9.935 | 9.705 | 9.763 | 0.050 | 9.813 |
| VICTORINA JUAREZ DIAZ | VOCAL REGISTRO | 07 | MEXICO | 01-Jun-94 | 9.834 | 9.785 | 9.773 | 9.784 | 9.659 | 9.778 | 9.643 | 9.677 | 0.150 | 9.827 |
| JAIME JORGE HIGUERA GONZALEZ | VOCAL EJECUTIVO | 08 | MEXICO | 01-Feb-91 | 10.000 | 9.909 | 10.000 | 9.914 | 9.322 | 9.846 | 9.852 | 9.851 | 0.150 | 10.000 |
| MIGUEL ANGEL LOPEZ SOTO | VOCAL SECRETARIO | 08 | MEXICO | 11-Feb-91 | 9.697 | 10.000 | 10.000 | 10.000 | 9.322 | 9.823 | 9.394 | 9.501 | 0.025 | 9.526 |
| ENRIQUE TELLEZ CAMPOS | VOCAL CAPACITACION | 08 | MEXICO | 01-Jun-93 | 9.606 | 8.459 | 10.000 | 8.536 | 9.322 | 8.921 | 9.181 | 9.116 | | 9.116 |
| MARTHA DEL CARMEN PICAZO ROMO | VOCAL ORGANIZACION | 08 | MEXICO | 01-Nov-93 | 9.606 | 9.318 | 9.773 | 9.341 | 9.322 | 9.404 | 9.659 | 9.595 | 0.075 | 9.670 |
| RICARDO MENA ZAMORANO | VOCAL REGISTRO | 08 | MEXICO | 01-Feb-91 | 9.577 | 8.851 | 7.750 | 8.796 | 9.322 | 9.070 | 8.944 | 8.976 | 0.025 | 9.001 |
| MA. GUADALUPE ARRIAGA VEGA | VOCAL EJECUTIVO | 09 | MEXICO | 01-Jun-94 | 9.502 | 9.182 | 9.091 | 9.177 | 9.787 | 9.350 | 9.787 | 9.678 | 0.100 | 9.778 |
| DAVID ELIAS HERNANDEZ | VOCAL SECRETARIO | 09 | MEXICO | 01-Oct-91 | 10.000 | 9.727 | 9.773 | 9.729 | 9.787 | 9.806 | 9.361 | 9.472 | 0.075 | 9.547 |
| HECTOR GUSTAVO ALTAMIRANO ZALDIVAR | VOCAL CAPACITACION | 09 | MEXICO | 16-Oct-96 | 10.000 | 9.454 | 10.000 | 9.482 | 9.787 | 9.657 | 9.107 | 9.245 | 0.150 | 9.395 |
| CLAUDIA MEJIA VALDES | VOCAL ORGANIZACION | 09 | MEXICO | 16-Oct-96 | 10.000 | 10.000 | 9.545 | 9.977 | 9.787 | 9.954 | 9.683 | 9.751 | 0.100 | 9.851 |
| DANIEL RODRIGUEZ HERNANDEZ | VOCAL REGISTRO | 09 | MEXICO | 11-Feb-91 | 10.000 | 9.139 | 8.863 | 9.125 | 9.787 | 9.443 | 9.315 | 9.347 | 0.150 | 9.497 |

DIRECCION DE FORMACION, EVALUACION Y PROMOCION
EVALUACION ANUAL DEL DESEMPEÑO 2003

ORGANOS DESCONCENTRADOS

| NOMBRE | CARGO | JUNTA | ENTIDAD | FECHA DE INGRESO | EVALUACION PERIODO SEPTIEMBRE-DICIEMBRE | | | | | | EVAL | | EVAL | | EVALUACION ANUAL 2003 FINAL |
|--------------------------------------|--------------------|-------|---------|------------------|---|----------|------------|---------------------|-------------------|----------------------|------------------------|------------|--------------------|-------|-----------------------------|
| | | | | | ESTANDARES | EFICACIA | EFICIENCIA | EFICACIA EFICIENCIA | TRABAJO EN EQUIPO | EVALUACION FINAL 25% | ESPECIAL 2002-2003 75% | ANUAL 2003 | DESARROLLO LABORAL | | |
| | | | | | | | | | | | | | | | |
| FRANCISCO JAVIER ARANA FRAGOSO | VOCAL EJECUTIVO | 10 | MEXICO | 16-Jun-01 | 9.321 | 9.273 | 8.636 | 9.241 | 8.700 | 9.180 | 9.297 | 9.268 | 0.075 | 9.343 | |
| ALEJANDRO SALAS OVALLE | VOCAL SECRETARIO | 10 | MEXICO | 01-Jun-93 | 7.817 | 10.000 | 10.000 | 10.000 | 8.700 | 9.259 | 8.554 | 8.730 | | 8.730 | |
| SALVADOR CALDERON CALDERON | VOCAL CAPACITACION | 10 | MEXICO | 01-Jun-93 | 9.849 | 9.454 | 10.000 | 9.482 | 8.700 | 9.456 | 8.789 | 8.956 | | 8.956 | |
| SANTIAGO JIMENEZ VALADEZ | VOCAL ORGANIZACION | 10 | MEXICO | 16-Oct-96 | 9.066 | 9.318 | 9.318 | 9.318 | 8.700 | 9.162 | 9.057 | 9.083 | | 9.083 | |
| GABRIEL BELLO HERRERA | VOCAL REGISTRO | 10 | MEXICO | 23-Mar-00 | 9.683 | 8.995 | 8.045 | 8.948 | 8.700 | 9.094 | 9.113 | 9.108 | 0.100 | 9.208 | |
| NICOLAS GARCIA GRANADOS | VOCAL EJECUTIVO | 11 | MEXICO | 01-Jul-95 | 9.321 | 9.363 | 9.318 | 9.361 | 9.744 | 9.409 | 9.698 | 9.626 | | 9.626 | |
| ARMANDO LEJARAZO CRUZ | VOCAL SECRETARIO | 11 | MEXICO | 30-Abr-92 | 9.849 | 10.000 | 10.000 | 10.000 | 9.744 | 9.924 | 9.611 | 9.689 | | 9.689 | |
| LUIS MIGUEL RIOS FRAGOSO | VOCAL CAPACITACION | 11 | MEXICO | 01-Feb-91 | 9.909 | 9.182 | 10.000 | 9.223 | 9.744 | 9.473 | 9.108 | 9.199 | | 9.199 | |
| JORGE MANUEL MOGUEL NOVELO | VOCAL ORGANIZACION | 11 | MEXICO | 16-Oct-96 | 9.909 | 9.318 | 9.545 | 9.329 | 9.744 | 9.537 | 9.796 | 9.731 | 0.025 | 9.756 | |
| MARIA BLANCA TEJA JURADO | VOCAL REGISTRO | 11 | MEXICO | 01-Jun-94 | 10.000 | 9.498 | 9.091 | 9.477 | 9.744 | 9.648 | 9.534 | 9.562 | 0.075 | 9.637 | |
| CIRILO ESPEJEL LUGO | VOCAL EJECUTIVO | 12 | MEXICO | 01-Feb-91 | 9.321 | 9.182 | 8.636 | 9.154 | 9.744 | 9.291 | 9.717 | 9.610 | 0.100 | 9.710 | |
| SERGIO SARABIA GARCIA | VOCAL SECRETARIO | 12 | MEXICO | 01-Feb-91 | 10.000 | 10.000 | 10.000 | 10.000 | 9.787 | 9.968 | 9.366 | 9.517 | 0.075 | 9.592 | |
| LORENZO REYES COLIN | VOCAL CAPACITACION | 12 | MEXICO | 16-Oct-96 | 10.000 | 9.454 | 10.000 | 9.482 | 9.787 | 9.657 | 9.259 | 9.359 | | 9.359 | |
| JOSE JUAN DIEGO ESPINOSA PEREA | VOCAL ORGANIZACION | 12 | MEXICO | 01-Jun-94 | 10.000 | 8.977 | 9.545 | 9.005 | 9.787 | 9.371 | 9.848 | 9.729 | 0.150 | 9.879 | |
| JOSE ANTONIO NEME HURTADO DE MENDOZA | VOCAL REGISTRO | 12 | MEXICO | 01-Jul-99 | 10.000 | 9.713 | 9.318 | 9.693 | 9.787 | 9.784 | 9.464 | 9.544 | 0.150 | 9.694 | |
| JACOBO GUZMAN JAVIER | VOCAL EJECUTIVO | 13 | MEXICO | 15-Feb-91 | 9.321 | 9.273 | 8.636 | 9.241 | 8.756 | 9.188 | 9.601 | 9.498 | 0.150 | 9.648 | |
| LUIS ADRIAN CRUZ ABEYRO HERNANDEZ | VOCAL SECRETARIO | 13 | MEXICO | 01-Jun-93 | 8.195 | 9.454 | 9.318 | 9.448 | 8.756 | 9.031 | 9.188 | 9.149 | | 9.149 | |
| FAUSTO ROBERTO RAMIREZ GRACIA | VOCAL CAPACITACION | 13 | MEXICO | 01-Jun-93 | 9.030 | 8.459 | 10.000 | 8.536 | 8.756 | 8.692 | 8.702 | 8.700 | | 8.700 | |
| EMILIO GALDINO AQUINO SORIANO | VOCAL ORGANIZACION | 13 | MEXICO | 01-Sep-93 | 10.000 | 9.659 | 9.545 | 9.653 | 8.756 | 9.605 | 9.823 | 9.769 | | 9.769 | |
| AGUSTIN MURILLO GODDY | VOCAL REGISTRO | 13 | MEXICO | 01-Jun-93 | 9.105 | 8.780 | 8.045 | 8.743 | 8.756 | 8.835 | 9.261 | 9.155 | 0.150 | 9.305 | |
| FERNANDO RUIZ NAVARRO | VOCAL EJECUTIVO | 14 | MEXICO | 15-Abr-91 | 9.321 | 9.363 | 9.318 | 9.361 | 9.024 | 9.300 | 9.709 | 9.607 | 0.100 | 9.707 | |
| JOSE LUIS ROSALES VILLANUEVA | VOCAL SECRETARIO | 14 | MEXICO | 01-Jul-94 | 9.179 | 10.000 | 10.000 | 10.000 | 9.024 | 9.648 | 9.498 | 9.536 | 0.075 | 9.611 | |
| MIREYA CAMPOS ALBARRAN | VOCAL CAPACITACION | 14 | MEXICO | 16-Sep-96 | 9.228 | 10.000 | 10.000 | 10.000 | 9.024 | 9.661 | 8.543 | 8.822 | | 8.822 | |
| SERGIO ALEJANDRO TELLEZ PADILLA | VOCAL ORGANIZACION | 14 | MEXICO | 15-May-91 | 9.365 | 9.318 | 9.773 | 9.341 | 9.024 | 9.299 | 9.629 | 9.547 | 0.050 | 9.597 | |
| FRANCISCO MANCILLA HERNANDEZ | VOCAL REGISTRO | 14 | MEXICO | 16-Oct-96 | 9.502 | 9.139 | 8.045 | 9.084 | 9.024 | 9.202 | 9.066 | 9.100 | 0.050 | 9.150 | |
| GABRIEL FLORES PADILLA | VOCAL EJECUTIVO | 15 | MEXICO | 15-Feb-91 | 9.502 | 9.363 | 9.318 | 9.361 | 9.124 | 9.361 | 9.730 | 9.638 | | 9.638 | |
| LAZARO GARCIA CHAVEZ | VOCAL SECRETARIO | 15 | MEXICO | 15-Feb-91 | 9.849 | 10.000 | 10.000 | 10.000 | 9.124 | 9.831 | 9.667 | 9.708 | 0.075 | 9.783 | |
| ANA MA. DE LOURDES GALINDO AVINA | VOCAL CAPACITACION | 15 | MEXICO | 01-Jun-94 | 9.046 | 9.454 | 10.000 | 9.482 | 9.124 | 9.319 | 8.706 | 8.859 | | 8.859 | |
| FERNANDO VICENTE LOPEZ LARA | VOCAL ORGANIZACION | 15 | MEXICO | 01-Feb-94 | 9.743 | 10.000 | 9.545 | 9.977 | 9.124 | 9.791 | 9.731 | 9.746 | 0.100 | 9.846 | |
| GUILLERMO LOPEZ SANCHEZ | VOCAL REGISTRO | 15 | MEXICO | 01-Jun-93 | 9.213 | 8.923 | 7.898 | 8.872 | 9.124 | 8.995 | 8.799 | 8.848 | 0.050 | 8.898 | |
| FRANCISCO FERNANDO ZERON PORRAS | VOCAL EJECUTIVO | 16 | MEXICO | 01-Jun-93 | 9.321 | 9.454 | 9.091 | 9.436 | 9.489 | 9.415 | 9.726 | 9.648 | | 9.648 | |
| ELIZABETH VENTURA MARCIAL | VOCAL SECRETARIO | 16 | MEXICO | 01-Jun-93 | 9.863 | 10.000 | 10.000 | 10.000 | 9.489 | 9.889 | 9.376 | 9.504 | | 9.504 | |
| MARIA ALEJANDRA GUTIERREZ ARELLANO | VOCAL CAPACITACION | 16 | MEXICO | 01-Oct-96 | 9.653 | 9.727 | 10.000 | 9.741 | 9.489 | 9.681 | 8.892 | 9.089 | | 9.089 | |
| EDITH BELEM RIVERA MONTENEGRO | VOCAL ORGANIZACION | 16 | MEXICO | 10-Dic-99 | 9.046 | 6.884 | 6.018 | 6.841 | 9.489 | 7.789 | 9.335 | 9.949 | 0.150 | 9.099 | |
| CESAR HORACIO ORTIZ CRUZ | VOCAL REGISTRO | 16 | MEXICO | 11-May-92 | 9.758 | 9.282 | 9.091 | 9.273 | 9.489 | 9.426 | 9.188 | 9.248 | 0.075 | 9.323 | |
| FERNANDO CABALLERO SOTELO | VOCAL EJECUTIVO | 17 | MEXICO | 11-Feb-91 | 9.321 | 9.363 | 8.636 | 9.327 | 9.420 | 9.339 | 9.775 | 9.666 | 0.025 | 9.691 | |
| ALFREDO EDUARDO VILLALPANDO MEZA | VOCAL SECRETARIO | 17 | MEXICO | 01-Jun-94 | 9.758 | 10.000 | 10.000 | 10.000 | 9.420 | 9.853 | 9.425 | 9.532 | 0.075 | 9.607 | |
| VACANTE | VOCAL CAPACITACION | 17 | MEXICO | | | | | | | | | | | | |
| TOMAS CUITLAHUAC MARTINEZ AGUILAR | VOCAL ORGANIZACION | 17 | MEXICO | 16-Oct-96 | 9.834 | 9.659 | 9.545 | 9.653 | 9.420 | 9.664 | 9.755 | 9.732 | 0.075 | 9.807 | |
| PEDRO MACIAS VALLADOLID | VOCAL REGISTRO | 17 | MEXICO | 01-Nov-93 | 9.487 | 8.851 | 8.193 | 8.818 | 9.420 | 9.076 | 8.868 | 8.920 | 0.150 | 9.070 | |
| JOAQUIN RUBIO SANCHEZ | VOCAL EJECUTIVO | 18 | MEXICO | 10-Dic-99 | 9.321 | 9.454 | 8.636 | 9.413 | 8.643 | 9.275 | 9.088 | 9.135 | 0.050 | 9.185 | |
| MARIO ESTEBAN ALVAREZ OROZCO | VOCAL SECRETARIO | 18 | MEXICO | 01-Jul-94 | 6.018 | 10.000 | 8.863 | 9.943 | 8.643 | 8.643 | 7.299 | 7.666 | | 7.666 | |
| LUIS ALFONSO BUENROSTRO VALENCIA | VOCAL CAPACITACION | 18 | MEXICO | 24-Nov-99 | 8.577 | 8.909 | 7.750 | 8.851 | 8.643 | 8.751 | 6.665 | 7.187 | | 7.187 | |
| ESTELA GUTIERREZ SANCHEZ | VOCAL ORGANIZACION | 18 | MEXICO | 01-Jun-93 | 8.594 | 8.977 | 9.091 | 8.983 | 8.643 | 8.834 | 8.987 | 8.949 | | 8.949 | |
| ENRIQUE ALFREDO MONTES DE OCA MAYA | VOCAL REGISTRO | 18 | MEXICO | 01-Jun-93 | 8.587 | 9.282 | 8.863 | 9.261 | 8.643 | 9.000 | 8.819 | 8.864 | 0.025 | 8.889 | |
| FERNANDO ARREOLA FRANCO | VOCAL EJECUTIVO | 19 | MEXICO | 11-Feb-91 | 9.502 | 9.273 | 9.091 | 9.263 | 8.803 | 9.254 | 9.629 | 9.535 | 0.025 | 9.560 | |
| JULIO JESUS ROBLEDLO SALDANA | VOCAL SECRETARIO | 19 | MEXICO | 11-Feb-91 | 10.000 | 9.182 | 9.318 | 9.188 | 8.803 | 9.333 | 9.377 | 9.366 | 0.100 | 9.466 | |
| MARIA VICTORIA GUTIERREZ HERRERA | VOCAL CAPACITACION | 19 | MEXICO | 11-Feb-91 | 9.743 | 9.727 | 10.000 | 9.741 | 8.803 | 9.601 | 8.956 | 9.117 | 0.050 | 9.167 | |
| GABRIEL EMILIO LAZCANO RAMIREZ | VOCAL ORGANIZACION | 19 | MEXICO | 01-Jun-93 | 8.195 | 8.636 | 9.773 | 8.693 | 8.803 | 8.585 | 9.282 | 9.108 | 0.150 | 9.258 | |
| MARIO MIRANDA VELAZQUEZ | VOCAL REGISTRO | 19 | MEXICO | 01-Jun-93 | 9.321 | 8.636 | 7.750 | 8.592 | 8.803 | 8.806 | 8.620 | 8.666 | 0.150 | 8.816 | |

DIRECCION DE FORMACION, EVALUACION Y PROMOCION
EVALUACION ANUAL DEL DESEMPEÑO 2003

ORGANOS DESCONCENTRADOS

| NOMBRE | CARGO | JUNTA | ENTIDAD | FECHA DE INGRESO | EVALUACION PERIODO SEPTIEMBRE-DICIEMBRE | | | | | | EVAL | | EVAL | | EVALUACION ANUAL 2003 FINAL |
|---|--------------------|-------|---------|------------------|---|----------|------------|---------------------|-------------------|----------------------|------------------------|------------|--------------------|-------|-----------------------------|
| | | | | | ESTANDARES | EFICACIA | EFICIENCIA | EFICACIA EFICIENCIA | TRABAJO EN EQUIPO | EVALUACION FINAL 25% | ESPECIAL 2002-2003 75% | ANUAL 2003 | DESARROLLO LABORAL | | |
| | | | | | | | | | | | | | | | |
| PABLO MUÑOZ AGUILERA | VOCAL EJECUTIVO | 20 | MEXICO | 01-May-92 | 9.411 | 9.273 | 8.636 | 9.241 | 8.756 | 9.211 | 9.487 | 9.418 | 0.050 | 9.468 | |
| HECTOR CASTRO RIVADENEYRA | VOCAL SECRETARIO | 20 | MEXICO | 16-Sep-01 | 10.000 | 10.000 | 10.000 | 10.000 | 8.756 | 9.813 | 9.414 | 9.514 | 0.150 | 9.664 | |
| MIGUEL PEDROZA GUERRERO | VOCAL CAPACITACION | 20 | MEXICO | 16-Oct-96 | 10.000 | 9.454 | 10.000 | 9.482 | 8.756 | 9.502 | 8.831 | 8.999 | | 8.999 | |
| LETICIA DE LAS MERCEDES LOPEZ GUTIERREZ | VOCAL ORGANIZACION | 20 | MEXICO | 31-Ene-00 | 10.000 | 8.977 | 9.545 | 9.005 | 8.756 | 9.217 | 8.415 | 8.615 | | 8.615 | |
| JÓEL ARMANDO CRISPIN ESPINOSA | VOCAL REGISTRO | 20 | MEXICO | 01-Jun-93 | 8.242 | 9.282 | 8.863 | 9.261 | 8.756 | 8.931 | 8.919 | 8.922 | | 8.922 | |
| LILIA ERENDIRA SANCHEZ ARTEAGA | VOCAL EJECUTIVO | 21 | MEXICO | 15-Ago-01 | 9.502 | 9.363 | 9.545 | 9.373 | 9.105 | 9.365 | 9.325 | 9.335 | | 9.335 | |
| RICARDO RUIZ HERNANDEZ | VOCAL SECRETARIO | 21 | MEXICO | 11-Feb-91 | 9.348 | 9.454 | 8.863 | 9.425 | 9.105 | 9.358 | 8.795 | 8.936 | 0.025 | 8.961 | |
| MARIA IRMA VARELA HERNANDEZ | VOCAL CAPACITACION | 21 | MEXICO | 01-Oct-96 | 9.622 | 9.454 | 10.000 | 9.482 | 9.105 | 9.460 | 8.888 | 9.031 | | 9.031 | |
| JJIANA CONTRERAS HERNANDEZ | VOCAL ORGANIZACION | 21 | MEXICO | 16-Sep-01 | 9.560 | 10.000 | 9.545 | 9.977 | 9.105 | 9.742 | 9.611 | 9.644 | 0.100 | 9.744 | |
| ALFONSO FLORES SALGADO | VOCAL REGISTRO | 21 | MEXICO | 18-Feb-91 | 9.606 | 9.785 | 9.545 | 9.773 | 9.105 | 9.631 | 9.541 | 9.564 | 0.100 | 9.664 | |
| AGUSTIN MALDONADO GÓMEZ | VOCAL EJECUTIVO | 22 | MEXICO | 01-Jun-93 | 9.925 | 9.182 | 8.636 | 9.154 | 9.561 | 9.408 | 9.836 | 9.729 | | 9.729 | |
| FRANCISCO JAVIER SORIANO LOPEZ | VOCAL SECRETARIO | 22 | MEXICO | 13-Ago-91 | 9.000 | 9.182 | 9.545 | 9.200 | 9.561 | 9.204 | 9.148 | 9.162 | 0.025 | 9.187 | |
| IGNACIO HUESCA LICONA | VOCAL CAPACITACION | 22 | MEXICO | 16-Oct-96 | 8.261 | 9.454 | 10.000 | 9.482 | 9.561 | 9.188 | 8.245 | 8.481 | | 8.481 | |
| EZEQUIEL JUAREZ ELIZALDE | VOCAL ORGANIZACION | 22 | MEXICO | 16-Oct-96 | 16.475 | 8.977 | 9.545 | 9.005 | 9.561 | 8.956 | 9.193 | 9.134 | | 9.134 | |
| MARCO ANTONIO GONZALEZ PALACIOS | VOCAL REGISTRO | 22 | MEXICO | 24-Nov-99 | 8.549 | 9.282 | 8.193 | 9.228 | 9.561 | 9.108 | 8.807 | 8.882 | 0.075 | 8.957 | |
| MARIA DEL CARMEN SANCHEZ NAVA | VOCAL EJECUTIVO | 23 | MEXICO | 11-Feb-91 | 9.411 | 9.454 | 9.318 | 9.448 | 9.408 | 9.432 | 9.764 | 9.681 | 0.025 | 9.706 | |
| RAUL ANTONIO AGUILAR MARTINEZ | VOCAL SECRETARIO | 23 | MEXICO | 16-Oct-96 | 8.727 | 9.454 | 9.545 | 9.459 | 9.408 | 9.268 | 9.271 | 9.270 | 0.075 | 9.345 | |
| JUAN MARTIN MERCADO MANCILLA | VOCAL CAPACITACION | 23 | MEXICO | 08-Jun-91 | 8.636 | 9.454 | 10.000 | 9.482 | 9.408 | 9.259 | 9.127 | 9.160 | | 9.160 | |
| ALBERTO BAUTISTA NAVA | VOCAL ORGANIZACION | 23 | MEXICO | 08-Jun-91 | 9.211 | 9.318 | 9.773 | 9.341 | 9.408 | 9.318 | 9.701 | 9.605 | 0.025 | 9.630 | |
| MARTIN VIDAL GARCIA NAVARRO | VOCAL REGISTRO | 23 | MEXICO | 01-Jun-93 | 8.910 | 8.995 | 8.045 | 8.948 | 9.408 | 9.007 | 9.119 | 9.091 | 0.075 | 9.166 | |
| RENE EDUARDO BORRERO HERNANDEZ | VOCAL EJECUTIVO | 24 | MEXICO | 16-Oct-96 | 8.106 | 8.636 | 8.193 | 8.614 | 8.628 | 8.489 | 8.680 | 8.632 | | 8.632 | |
| MAXIMINO VERGARA SANCHEZ | VOCAL SECRETARIO | 24 | MEXICO | 16-Oct-96 | 7.957 | 8.459 | 8.636 | 8.468 | 8.628 | 8.364 | 8.340 | 8.346 | | 8.346 | |
| VACANTE | VOCAL CAPACITACION | 24 | MEXICO | | | | | | | | | | | | |
| MARCOS ADRIAN CHAVEZ MEZA | VOCAL ORGANIZACION | 24 | MEXICO | 31-Ene-00 | 9.030 | 6.884 | 9.773 | 7.028 | 8.628 | 7.769 | 9.364 | 8.965 | | 8.965 | |
| DAVID GARCIA BANOS | VOCAL REGISTRO | 24 | MEXICO | 31-Ene-00 | 8.577 | 9.426 | 9.091 | 9.409 | 8.628 | 9.084 | 8.830 | 8.893 | 0.050 | 8.943 | |
| EDUARDO GONZALEZ VARAS | VOCAL EJECUTIVO | 25 | MEXICO | 01-Jun-93 | 9.668 | 9.363 | 9.318 | 9.361 | 9.461 | 9.453 | 9.681 | 9.624 | 0.025 | 9.649 | |
| VICENTE CAMARGO LEYVA | VOCAL SECRETARIO | 25 | MEXICO | 11-Feb-91 | 9.728 | 10.000 | 10.000 | 10.000 | 9.461 | 9.851 | 9.489 | 9.580 | 0.025 | 9.605 | |
| GUSTAVO GARCIA CELIS | VOCAL CAPACITACION | 25 | MEXICO | 15-Feb-91 | 9.683 | 9.182 | 10.000 | 9.223 | 9.461 | 9.373 | 8.688 | 8.859 | | 8.859 | |
| MA. DEL ROCIO FLORES FLORES | VOCAL ORGANIZACION | 25 | MEXICO | 20-Mar-91 | 9.321 | 8.977 | 9.545 | 9.005 | 9.461 | 9.153 | 9.531 | 9.436 | | 9.436 | |
| JAIME ABUNDIO ORTEGA LOPEZ | VOCAL REGISTRO | 25 | MEXICO | 01-Jun-94 | 9.653 | 9.210 | 8.863 | 9.193 | 9.461 | 9.348 | 8.641 | 8.818 | 0.075 | 8.893 | |
| CARLOS ENRIQUE VALLEJO CAMACHO | VOCAL EJECUTIVO | 26 | MEXICO | 01-Jun-93 | 9.411 | 9.273 | 9.545 | 9.286 | 8.822 | 9.248 | 9.582 | 9.498 | | 9.498 | |
| ESTEBAN JESUS HERNANDEZ SALGUERO | VOCAL SECRETARIO | 26 | MEXICO | 01-Jun-93 | 8.577 | 9.182 | 8.863 | 9.166 | 8.822 | 8.967 | 8.025 | 8.261 | | 8.261 | |
| ANTONIA ELOISA QUEZADA ELIZALDE | VOCAL CAPACITACION | 26 | MEXICO | 16-Oct-96 | 9.863 | 10.000 | 10.000 | 10.000 | 8.822 | 9.789 | 9.438 | 9.526 | | 9.526 | |
| MYRIAM VILLEGAS AGUILAR | VOCAL ORGANIZACION | 26 | MEXICO | 01-Sep-93 | 9.863 | 10.000 | 9.773 | 9.989 | 8.822 | 9.782 | 9.329 | 9.442 | 0.150 | 9.592 | |
| MA. DE LA NATIVIDAD ESCAMILLA ROBLES | VOCAL REGISTRO | 26 | MEXICO | 11-Mar-91 | 9.863 | 9.067 | 8.045 | 9.016 | 8.822 | 9.199 | 8.997 | 9.047 | | 9.047 | |
| JUAN FLORES BECERRIL | VOCAL EJECUTIVO | 27 | MEXICO | 15-Feb-91 | 9.577 | 9.182 | 9.318 | 9.188 | 8.969 | 9.253 | 9.739 | 9.617 | 0.050 | 9.667 | |
| JOSE REICILLAS VAZQUEZ | VOCAL SECRETARIO | 27 | MEXICO | 01-Feb-91 | 9.909 | 9.727 | 9.545 | 9.718 | 8.969 | 9.654 | 9.542 | 9.570 | 0.100 | 9.670 | |
| MIRTA TERESITA DEL NIÑO J. JAIMES VALLE | VOCAL CAPACITACION | 27 | MEXICO | 17-Abr-97 | 9.743 | 9.454 | 10.000 | 9.482 | 8.969 | 9.470 | 8.756 | 8.935 | | 8.935 | |
| JULIO CESAR SALINAS RODRIGUEZ | VOCAL ORGANIZACION | 27 | MEXICO | 01-Feb-94 | 9.487 | 9.318 | 9.545 | 9.329 | 8.969 | 9.315 | 9.618 | 9.542 | 0.100 | 9.642 | |
| HUMBERTO RODRIGUEZ TERRON | VOCAL REGISTRO | 27 | MEXICO | 01-Sep-93 | 9.531 | 8.589 | 7.750 | 8.547 | 8.969 | 8.856 | 8.683 | 8.726 | 0.100 | 8.826 | |
| GERMAN MUÑOZ MONTES DE OCA | VOCAL EJECUTIVO | 28 | MEXICO | 16-Mar-03 | 9.863 | 9.636 | 9.773 | 9.643 | 9.280 | 9.644 | 9.785 | 9.750 | | 9.750 | |
| SALVADOR ZEPEDA HERRERA | VOCAL SECRETARIO | 28 | MEXICO | 01-May-92 | 9.909 | 9.454 | 9.545 | 9.459 | 9.280 | 9.545 | 9.349 | 9.398 | | 9.398 | |
| VICTOR RUIZ BELTRAN | VOCAL CAPACITACION | 28 | MEXICO | 14-Feb-91 | 9.925 | 9.182 | 10.000 | 9.223 | 9.280 | 9.407 | 9.169 | 9.228 | | 9.228 | |
| MIGUEL NAJERA ARANDA | VOCAL ORGANIZACION | 28 | MEXICO | 16-Oct-96 | 9.653 | 9.659 | 9.545 | 9.653 | 9.280 | 9.597 | 9.703 | 9.677 | 0.025 | 9.702 | |
| FERNANDO DURAN FRAGOSO | VOCAL REGISTRO | 28 | MEXICO | 01-Jun-93 | 9.909 | 8.851 | 7.898 | 8.804 | 9.280 | 9.152 | 9.235 | 9.214 | 0.025 | 9.239 | |
| AMADOR ORTIZ ACOSTA | VOCAL EJECUTIVO | 29 | MEXICO | 15-Feb-91 | 9.321 | 9.091 | 8.636 | 9.068 | 8.668 | 9.071 | 9.683 | 9.530 | 0.075 | 9.605 | |
| MARTHA TERESA JUAREZ PAQUINI | VOCAL SECRETARIO | 29 | MEXICO | 15-Feb-91 | 9.834 | 10.000 | 9.545 | 9.977 | 8.668 | 9.745 | 9.562 | 9.608 | 0.100 | 9.708 | |
| TERESA MARCIAL LUIS | VOCAL CAPACITACION | 29 | MEXICO | 15-Feb-91 | 10.000 | 8.909 | 10.000 | 8.963 | 8.668 | 9.178 | 9.138 | 9.148 | | 9.148 | |
| TERESA GUERRA VILLEGAS | VOCAL ORGANIZACION | 29 | MEXICO | 16-Oct-96 | 9.688 | 8.977 | 9.545 | 9.005 | 8.668 | 9.120 | 9.320 | 9.270 | | 9.270 | |
| MIGUEL ANGEL LOPEZ BERNAL | VOCAL REGISTRO | 29 | MEXICO | 16-Feb-91 | 10.000 | 9.354 | 8.489 | 9.311 | 8.668 | 9.387 | 9.021 | 9.112 | 0.050 | 9.162 | |

DIRECCION DE FORMACION, EVALUACION Y PROMOCION
EVALUACION ANUAL DEL DESEMPEÑO 2003

ORGANOS DESCONCENTRADOS

| NOMBRE | CARGO | JUNTA | ENTIDAD | FECHA DE INGRESO | EVALUACION PERIODO SEPTIEMBRE-DICIEMBRE | | | | | | ESPECIAL 2002-2003 75% | EVAL ANUAL 2003 | EVAL DESARROLLO LABORAL | EVALUACION ANUAL 2003 FINAL |
|--|--------------------|-------|---------|------------------|---|----------|------------|------------------------|-------------------------|----------------------------|------------------------------|-----------------------|-------------------------------|--------------------------------------|
| | | | | | ESTANDARES | EFICACIA | EFICIENCIA | EFICACIA EFICIENCIA | TRABAJO EN EQUIPO | EVALUACION FINAL 25% | | | | |
| ROLANDO CERECEDO SOBREVILLA | VOCAL EJECUTIVO | 30 | MEXICO | 11-Feb-91 | 9.321 | 9.091 | 8.636 | 9.068 | 9.659 | 9.220 | 9.602 | 9.506 | | 9.506 |
| ALMA ROSA AMARO CAZARES | VOCAL SECRETARIO | 30 | MEXICO | 15-Feb-91 | 9.531 | 10.000 | 10.000 | 10.000 | 9.659 | 9.832 | 9.451 | 9.546 | 0.075 | 9.621 |
| ARTURO BARZALOBRE GUERRERO | VOCAL CAPACITACION | 30 | MEXICO | 11-Feb-91 | 8.636 | 9.727 | 10.000 | 9.741 | 9.659 | 9.452 | 9.139 | 9.217 | 0.050 | 9.267 |
| GEORGINA MARTINEZ SANCHEZ | VOCAL ORGANIZACION | 30 | MEXICO | 08-Mar-91 | 8.802 | 8.977 | 9.545 | 9.005 | 9.659 | 9.053 | 9.455 | 9.354 | | 9.354 |
| VICTOR MANUEL MORALES REYES | VOCAL REGISTRO | 30 | MEXICO | 26-Jun-91 | 9.470 | 9.498 | 8.636 | 9.455 | 9.659 | 9.489 | 9.253 | 9.312 | 0.150 | 9.462 |
| PATRICIO GARCIA SANDOVAL | VOCAL EJECUTIVO | 31 | MEXICO | 14-Feb-91 | 9.925 | 9.909 | 10.000 | 9.914 | 9.435 | 9.845 | 9.768 | 9.787 | 0.100 | 9.887 |
| JACOBO HERNANDEZ BETANZOS | VOCAL SECRETARIO | 31 | MEXICO | 11-Feb-91 | 10.000 | 10.000 | 10.000 | 10.000 | 9.435 | 9.915 | 9.442 | 9.560 | 0.050 | 9.610 |
| MARIA ELENA SVETLANA MARTINEZ ARIAS | VOCAL CAPACITACION | 31 | MEXICO | 01-Jun-93 | 9.819 | 9.182 | 10.000 | 9.223 | 9.435 | 9.404 | 9.179 | 9.235 | | 9.235 |
| MARCO POLO GOMEZ VARGAS | VOCAL ORGANIZACION | 31 | MEXICO | 18-Feb-91 | 9.728 | 7.972 | 9.773 | 8.062 | 9.435 | 8.684 | 9.800 | 9.521 | 0.025 | 9.546 |
| ALBERTO BENITO GARCIA NAVARRO | VOCAL REGISTRO | 31 | MEXICO | 01-Jun-93 | 9.909 | 8.780 | 7.898 | 8.736 | 9.435 | 9.134 | 9.152 | 9.147 | 0.075 | 9.222 |
| JAIME ARTURO ORTIZ GONZALEZ | VOCAL EJECUTIVO | 32 | MEXICO | 11-Feb-91 | 9.411 | 9.363 | 9.773 | 9.384 | 9.744 | 9.445 | 9.762 | 9.683 | 0.075 | 9.758 |
| DAVID GLORIA CASTILLO | VOCAL SECRETARIO | 32 | MEXICO | 16-Sep-01 | 9.014 | 9.454 | 9.091 | 9.436 | 9.744 | 9.377 | 8.831 | 8.967 | | 8.967 |
| IVAN ALVAREZ GOMEZ | VOCAL CAPACITACION | 32 | MEXICO | 16-Sep-01 | 9.301 | 8.909 | 10.000 | 8.963 | 9.744 | 9.165 | 9.078 | 9.100 | | 9.100 |
| JORGE ESTRADA VILLALOBOS | VOCAL ORGANIZACION | 32 | MEXICO | 16-Jun-92 | 8.469 | 6.884 | 9.545 | 7.017 | 9.744 | 7.789 | 9.496 | 9.069 | | 9.069 |
| MARGARITA PEREZ GRANADOS | VOCAL REGISTRO | 32 | MEXICO | 01-Oct-90 | 9.257 | 9.785 | 9.318 | 9.761 | 9.744 | 9.633 | 9.517 | 9.546 | 0.150 | 9.696 |
| JUVENAL BACHO LIBORIO | VOCAL EJECUTIVO | 33 | MEXICO | 01-Jun-93 | 9.321 | 8.909 | 8.636 | 8.895 | 9.365 | 9.072 | 9.615 | 9.479 | 0.050 | 9.529 |
| FRANCISCO JAVIER JIMENEZ JURADO | VOCAL SECRETARIO | 33 | MEXICO | 16-Sep-01 | 9.531 | 10.000 | 10.000 | 10.000 | 9.365 | 9.787 | 9.476 | 9.554 | 0.050 | 9.604 |
| HORACIO FABIO RIOS FLORES | VOCAL CAPACITACION | 33 | MEXICO | 01-Jun-93 | 9.531 | 9.182 | 10.000 | 9.223 | 9.365 | 9.321 | 9.379 | 9.365 | 0.050 | 9.415 |
| YAZMIN TORRES MEJIA | VOCAL ORGANIZACION | 33 | MEXICO | 30-Abr-92 | 9.849 | 8.193 | 9.545 | 8.261 | 9.365 | 8.823 | 9.794 | 9.551 | 0.025 | 9.576 |
| ENRIQUE ALEJANDRO FERNANDEZ ORDUNA | VOCAL REGISTRO | 33 | MEXICO | 01-Feb-91 | 9.668 | 9.139 | 8.045 | 9.084 | 9.365 | 9.272 | 9.268 | 9.269 | 0.075 | 9.344 |
| VACANTE | VOCAL EJECUTIVO | 34 | MEXICO | | | | | | | | | | | |
| NICANDRO PONTON PEREZ | VOCAL SECRETARIO | 34 | MEXICO | 01-Jun-93 | 10.000 | 10.000 | 9.773 | 9.989 | 8.587 | 9.781 | 9.683 | 9.708 | 0.050 | 9.758 |
| ERNESTO DE LA MORA RODRIGUEZ | VOCAL CAPACITACION | 34 | MEXICO | 16-Oct-96 | 10.000 | 9.454 | 10.000 | 9.482 | 8.587 | 9.477 | 9.418 | 9.433 | 0.025 | 9.458 |
| GLORIA MORALES BLAS | VOCAL ORGANIZACION | 34 | MEXICO | 11-Feb-91 | 5.825 | 9.318 | 9.545 | 9.329 | 8.587 | 8.342 | 8.957 | 8.803 | | 8.803 |
| VICTOR EDUARDO JOAQUIN ECHENIQUE SILES | VOCAL REGISTRO | 34 | MEXICO | 16-Feb-91 | 8.381 | 9.067 | 8.636 | 9.045 | 8.587 | 8.810 | 8.737 | 8.755 | | 8.755 |
| JUAN GABRIEL GARCIA RUIZ | VOCAL EJECUTIVO | 35 | MEXICO | 10-Mar-98 | 9.577 | 9.454 | 9.773 | 9.470 | 9.150 | 9.449 | 9.840 | 9.742 | 0.050 | 9.792 |
| FRANCISCO FAUSTO GARCIA AGUILAR | VOCAL SECRETARIO | 35 | MEXICO | 15-Feb-91 | 9.668 | 10.000 | 10.000 | 10.000 | 9.150 | 9.789 | 8.943 | 9.155 | | 9.155 |
| KARIM FAYAD ORTEGA | VOCAL CAPACITACION | 35 | MEXICO | 23-Mar-00 | 9.125 | 8.636 | 10.000 | 8.704 | 9.150 | 8.876 | 8.947 | 8.929 | | 8.929 |
| J. GUADALUPE EUSEBIO MORALES UGALDE | VOCAL ORGANIZACION | 35 | MEXICO | 15-Feb-91 | 9.743 | 8.977 | 10.000 | 9.028 | 9.150 | 9.225 | 9.572 | 9.485 | 0.100 | 9.585 |
| FROYLAN HERNANDEZ LOPEZ | VOCAL REGISTRO | 35 | MEXICO | 11-Oct-99 | 9.577 | 9.498 | 8.341 | 9.440 | 9.150 | 9.431 | 8.760 | 8.928 | 0.075 | 9.003 |
| FRANCISCO RIGOBERTO CASTILLO CHAIRES | VOCAL EJECUTIVO | 36 | MEXICO | 02-Feb-91 | 8.880 | 8.636 | 8.193 | 8.614 | 9.290 | 8.782 | 9.264 | 9.143 | | 9.143 |
| RENE FILIBERTO CANUL DZUL | VOCAL SECRETARIO | 36 | MEXICO | 01-Nov-93 | 8.577 | 9.727 | 9.318 | 9.707 | 9.290 | 9.362 | 9.266 | 9.290 | 0.050 | 9.340 |
| JESUS EMMANUEL MONTES JIMENEZ | VOCAL CAPACITACION | 36 | MEXICO | 16-Jun-01 | 10.000 | 9.182 | 10.000 | 9.223 | 9.290 | 9.427 | 8.981 | 9.093 | 0.050 | 9.143 |
| LEONARDO MENDEZ MARQUEZ | VOCAL ORGANIZACION | 36 | MEXICO | 16-Sep-01 | 10.000 | 8.636 | 9.545 | 8.681 | 9.290 | 9.102 | 9.237 | 9.203 | 0.150 | 9.353 |
| RAFAEL MARTINEZ ITURBE | VOCAL REGISTRO | 36 | MEXICO | 25-Ago-99 | 10.000 | 9.857 | 9.773 | 9.852 | 9.290 | 9.805 | 9.677 | 9.709 | 0.075 | 9.784 |

DIRECCION DE FORMACION, EVALUACION Y PROMOCION
EVALUACION ANUAL DEL DESEMPEÑO 2003

ORGANOS DESCONCENTRADOS

| NOMBRE | CARGO | JUNTA | ENTIDAD | FECHA DE INGRESO | EVALUACION PERIODO SEPTIEMBRE-DICIEMBRE | | | | | | EVAL | | EVAL | | EVALUACION ANUAL 2003 FINAL |
|----------------------------------|------------------------------|--------------|------------------|------------------|---|----------|------------|---------------------|-------------------|----------------------|------------------------|------------|--------------------|-------|-----------------------------|
| | | | | | ESTANDARES | EFICACIA | EFICIENCIA | EFICACIA EFICIENCIA | TRABAJO EN EQUIPO | EVALUACION FINAL 25% | ESPECIAL 2002-2003 75% | ANUAL 2003 | DESARROLLO LABORAL | | |
| | | | | | | | | | | | | | | | |
| CARLOS ANGEL GONZALEZ MARTINEZ | VOCAL EJECUTIVO | LOCAL | MICHOACAN | 17-Abr-97 | 7.953 | 8.788 | 8.716 | 8.784 | 8.932 | 8.598 | 9.091 | 8.968 | 0.075 | 9.043 | |
| JUAN JOSE RUIZ NAPOLES | VOCAL SECRETARIO | LOCAL | MICHOACAN | 16-Sep-01 | 9.135 | 8.414 | 8.863 | 8.437 | 8.932 | 8.686 | 8.876 | 8.828 | 0.050 | 8.878 | |
| ELIZABETH GUADALUPE ESPARZA NERI | VOCAL CAPACITACION | LOCAL | MICHOACAN | 01-Jun-93 | 9.743 | 9.091 | 8.636 | 9.068 | 8.932 | 9.216 | 8.866 | 8.954 | | 8.954 | |
| FRANCISCO NAPOLEON LOPEZ PATINO | VOCAL ORGANIZACION | LOCAL | MICHOACAN | 08-May-91 | 8.527 | 9.454 | 9.318 | 9.448 | 8.932 | 9.140 | 9.130 | 9.133 | 0.050 | 9.183 | |
| JAIMES QUINTERO GOMEZ | VOCAL REGISTRO | LOCAL | MICHOACAN | 01-Sep-93 | 9.274 | 9.790 | 9.091 | 9.755 | 8.932 | 9.511 | 9.185 | 9.267 | | 9.267 | |
| VACANTE | COORDINADOR OPERATIVO | LOCAL | MICHOACAN | | | | | | | | | | | | |
| ABEL SOLORIO LOPEZ | VOCAL EJECUTIVO | 01 | MICHOACAN | 23-Ene-97 | 8.140 | 8.573 | 8.045 | 8.546 | 6.993 | 8.212 | 8.429 | 8.375 | 0.075 | 8.450 | |
| ALFONSO BERMUDEZ JACINTO | VOCAL SECRETARIO | 01 | MICHOACAN | 01-Jun-93 | 8.864 | 8.909 | 8.636 | 8.895 | 6.993 | 8.602 | 8.555 | 8.567 | 0.050 | 8.617 | |
| JUAN ROBERTO HERNANDEZ CHAVEZ | VOCAL CAPACITACION | 01 | MICHOACAN | 16-Oct-96 | 8.814 | 8.636 | 9.091 | 8.659 | 6.993 | 8.448 | 8.305 | 8.341 | | 8.341 | |
| CLAUDIA MARCELA CARREÑO MENDOZA | VOCAL ORGANIZACION | 01 | MICHOACAN | 16-Sep-01 | 8.878 | 8.193 | 8.045 | 8.186 | 6.993 | 8.180 | 8.631 | 8.518 | | 8.518 | |
| ANGELICA GARNICA LINAREZ | VOCAL REGISTRO | 01 | MICHOACAN | 16-Jul-94 | 8.469 | 9.148 | 7.750 | 9.078 | 6.993 | 8.613 | 8.381 | 8.439 | | 8.439 | |
| VICTOR GODINEZ URIBE | VOCAL EJECUTIVO | 02 | MICHOACAN | 23-Ene-97 | 8.430 | 8.320 | 8.045 | 8.306 | 7.557 | 8.225 | 8.753 | 8.621 | 0.075 | 8.696 | |
| JOSE GUADALUPE VAZQUEZ CORIA | VOCAL SECRETARIO | 02 | MICHOACAN | 13-Feb-91 | 9.743 | 9.182 | 9.091 | 9.177 | 7.557 | 9.076 | 9.121 | 9.110 | 0.025 | 9.135 | |
| VENANCIO ANDRADE ESCOBAR | VOCAL CAPACITACION | 02 | MICHOACAN | 01-Jul-94 | 9.925 | 8.636 | 9.091 | 8.659 | 7.557 | 8.810 | 8.973 | 8.932 | 0.025 | 8.957 | |
| JOSE ANTONIO RODRIGUEZ CORONA | VOCAL ORGANIZACION | 02 | MICHOACAN | 01-Oct-96 | 9.213 | 8.193 | 7.898 | 8.178 | 7.557 | 8.344 | 8.979 | 8.820 | 0.025 | 8.845 | |
| RODOLFO GUERRA HERNANDEZ | VOCAL REGISTRO | 02 | MICHOACAN | 01-Jun-93 | 9.668 | 9.062 | 7.898 | 9.004 | 7.557 | 8.953 | 8.752 | 8.802 | | 8.802 | |
| SANTIAGO JIMENEZ BACA | VOCAL EJECUTIVO | 03 | MICHOACAN | 13-Feb-91 | 9.788 | 8.636 | 9.545 | 8.681 | 9.523 | 9.084 | 9.435 | 9.347 | 0.075 | 9.422 | |
| JAVIER ESTRADA CHAVEZ | VOCAL SECRETARIO | 03 | MICHOACAN | 01-Sep-93 | 9.350 | 8.282 | 8.193 | 8.277 | 9.523 | 8.732 | 9.099 | 9.099 | 0.150 | 9.249 | |
| ADALBERTO CORTES MAGANA | VOCAL CAPACITACION | 03 | MICHOACAN | 16-Ene-03 | 9.242 | 8.636 | 10.000 | 8.704 | 9.523 | 8.961 | 8.782 | 8.827 | | 8.827 | |
| NOE TELLO SEPULVEDA | VOCAL ORGANIZACION | 03 | MICHOACAN | 01-Oct-96 | 9.350 | 9.318 | 8.636 | 9.284 | 9.523 | 9.336 | 9.367 | 9.359 | 0.150 | 9.509 | |
| PEDRO ZAMUDIO GODINES | VOCAL REGISTRO | 03 | MICHOACAN | 24-Nov-99 | 9.697 | 9.062 | 9.318 | 9.075 | 9.523 | 9.298 | 9.305 | 9.303 | | 9.303 | |
| EDMUNDO BECERRA HERNANDEZ | VOCAL EJECUTIVO | 04 | MICHOACAN | 16-Feb-91 | 9.743 | 9.026 | 8.489 | 8.999 | 8.271 | 9.076 | 9.045 | 9.053 | 0.100 | 9.153 | |
| HERIBERTO MELGOZA ZAVALA | VOCAL SECRETARIO | 04 | MICHOACAN | 16-May-97 | 9.562 | 9.454 | 8.863 | 9.425 | 8.271 | 9.286 | 9.230 | 9.244 | 0.075 | 9.319 | |
| FORTINO RODRIGUEZ CAMACHO | VOCAL CAPACITACION | 04 | MICHOACAN | 16-Sep-01 | 9.321 | 9.318 | 9.091 | 9.307 | 8.271 | 9.155 | 8.246 | 8.473 | | 8.473 | |
| JUAN MANUEL MENDEZ MARQUEZ | VOCAL ORGANIZACION | 04 | MICHOACAN | 16-May-97 | 9.502 | 8.415 | 8.636 | 8.426 | 8.271 | 8.672 | 9.157 | 9.036 | 0.050 | 9.086 | |
| MARIO ALBERTO MEZA VIDALES | VOCAL REGISTRO | 04 | MICHOACAN | 01-Jun-93 | 9.411 | 9.062 | 8.045 | 9.011 | 8.271 | 9.000 | 8.775 | 8.831 | | 8.831 | |
| JULIAN DE LA PAZ MERCADO | VOCAL EJECUTIVO | 05 | MICHOACAN | 13-Feb-91 | 8.596 | 8.537 | 8.045 | 8.513 | 6.995 | 8.306 | 7.780 | 7.911 | | 7.911 | |
| ANDRES CORONA HERNANDEZ | VOCAL SECRETARIO | 05 | MICHOACAN | 24-Nov-99 | 10.000 | 9.182 | 8.636 | 9.154 | 6.995 | 9.042 | 8.969 | 8.987 | | 8.987 | |
| JAVIER SANCHEZ SANCHEZ | VOCAL CAPACITACION | 05 | MICHOACAN | 01-Oct-96 | 9.653 | 8.045 | 9.091 | 8.098 | 6.995 | 8.321 | 8.479 | 8.440 | | 8.440 | |
| MARTHA EVELIA RAMOS MAGDALENO | VOCAL ORGANIZACION | 05 | MICHOACAN | 27-May-91 | 10.000 | 9.727 | 8.489 | 9.665 | 6.995 | 9.348 | 8.893 | 9.007 | 0.050 | 9.057 | |
| EDGARDO JOSE DELGADO ZENDEJAS | VOCAL REGISTRO | 05 | MICHOACAN | 13-Feb-91 | 10.000 | 9.062 | 8.489 | 9.034 | 6.995 | 8.969 | 8.776 | 8.824 | | 8.824 | |
| SANDRA FLORES PADILLA | VOCAL EJECUTIVO | 06 | MICHOACAN | 23-Ene-97 | 9.516 | 9.221 | 8.863 | 9.203 | 7.516 | 9.028 | 9.069 | 9.059 | 0.025 | 9.084 | |
| JUAN JACOB O RTIZ | VOCAL SECRETARIO | 06 | MICHOACAN | 17-Abr-97 | 4.826 | 8.636 | 8.193 | 8.614 | 7.516 | 7.502 | 7.769 | 7.702 | | 7.702 | |
| RUBEN RUIZ PEREZ | VOCAL CAPACITACION | 06 | MICHOACAN | 01-Jun-93 | 8.479 | 9.318 | 9.091 | 9.307 | 7.516 | 8.831 | 8.178 | 8.341 | | 8.341 | |
| MARTHA ANGELICA OLVERA CORONILLA | VOCAL ORGANIZACION | 06 | MICHOACAN | 01-Jul-94 | 9.819 | 8.636 | 8.636 | 8.636 | 7.516 | 8.764 | 9.116 | 9.028 | 0.075 | 9.103 | |
| GERARDO MALDONADO PAREDES | VOCAL REGISTRO | 06 | MICHOACAN | 16-Feb-91 | 8.429 | 9.062 | 8.193 | 9.019 | 7.516 | 8.646 | 8.666 | 8.661 | | 8.661 | |
| RAMON GONZALEZ PENA | VOCAL EJECUTIVO | 07 | MICHOACAN | 23-Ene-97 | 8.261 | 8.509 | 7.898 | 8.479 | 8.105 | 8.368 | 8.685 | 8.806 | 0.050 | 8.656 | |
| JOSE ANTONIO GARCIA CHAVEZ | VOCAL SECRETARIO | 07 | MICHOACAN | 01-Jun-93 | 9.453 | 9.182 | 8.193 | 9.132 | 8.105 | 9.058 | 9.064 | 9.063 | 0.025 | 9.088 | |
| JORGE JAVIER FUENTES ROBLES | VOCAL CAPACITACION | 07 | MICHOACAN | 01-Jun-94 | 10.000 | 9.318 | 10.000 | 9.352 | 8.105 | 9.327 | 8.883 | 8.994 | | 8.994 | |
| ILDEFONSO MATA AGUILAR | VOCAL ORGANIZACION | 07 | MICHOACAN | 01-Jun-93 | 7.928 | 8.193 | 7.898 | 8.178 | 8.105 | 8.105 | 8.610 | 8.484 | | 8.484 | |
| CARLOS ALBERTO MARTINEZ CAMACHO | VOCAL REGISTRO | 07 | MICHOACAN | 01-Jun-93 | 8.254 | 9.148 | 8.341 | 9.107 | 8.105 | 8.743 | 8.808 | 8.792 | | 8.792 | |
| DIDORO MATIAS VALDES JUAREZ | VOCAL EJECUTIVO | 08 | MICHOACAN | 01-Jun-93 | 9.668 | 8.831 | 9.545 | 8.867 | 7.996 | 8.936 | 9.139 | 9.289 | 0.150 | 9.289 | |
| MA. DOLORES CACHO MALDONADO | VOCAL SECRETARIO | 08 | MICHOACAN | 16-May-97 | 9.562 | 8.909 | 8.636 | 8.895 | 7.996 | 8.927 | 9.102 | 9.058 | 0.075 | 9.133 | |
| NOE BAUTISTA SANCHEZ | VOCAL CAPACITACION | 08 | MICHOACAN | 01-Sep-93 | 9.743 | 8.636 | 9.545 | 8.681 | 7.996 | 8.844 | 8.930 | 8.909 | 0.050 | 8.959 | |
| BENJAMIN GUILLÉN JIMENEZ | VOCAL ORGANIZACION | 08 | MICHOACAN | 01-Jun-94 | 8.587 | 8.193 | 7.898 | 8.178 | 7.996 | 8.253 | 8.760 | 8.633 | 0.050 | 8.683 | |
| GERMAN ANTONIO CHAVEZ ORENDAIN | VOCAL REGISTRO | 08 | MICHOACAN | 16-Feb-91 | 9.454 | 9.062 | 7.173 | 8.968 | 7.996 | 8.944 | 8.860 | 8.881 | | 8.881 | |
| RAFAEL ZEPEDA VENTURA | VOCAL EJECUTIVO | 09 | MICHOACAN | 01-Ago-94 | 9.213 | 8.831 | 8.863 | 8.832 | 7.647 | 8.750 | 8.813 | 8.797 | 0.075 | 8.872 | |
| DAVID CUEVAS FERNANDEZ DE LARA | VOCAL SECRETARIO | 09 | MICHOACAN | 16-Sep-01 | 10.000 | 9.454 | 8.636 | 9.413 | 7.647 | 9.295 | 9.297 | 9.297 | | 9.297 | |
| ABELARDO ROJAS MEDEL | VOCAL CAPACITACION | 09 | MICHOACAN | 01-Jul-94 | 9.728 | 9.318 | 10.000 | 9.352 | 7.647 | 9.190 | 8.735 | 8.849 | 0.075 | 8.924 | |
| MARTIN RICO VILASENOR | VOCAL ORGANIZACION | 09 | MICHOACAN | 01-Jun-93 | 9.728 | 8.193 | 7.898 | 8.178 | 7.647 | 8.486 | 8.915 | 8.808 | | 8.808 | |
| ARMANDO VIVAS ALCALA | VOCAL REGISTRO | 09 | MICHOACAN | 01-Jun-93 | 9.728 | 8.977 | 8.341 | 8.945 | 7.647 | 8.946 | 9.012 | 8.996 | | 8.996 | |

DIRECCION DE FORMACION, EVALUACION Y PROMOCION
EVALUACION ANUAL DEL DESEMPEÑO 2003

ORGANOS DESCONCENTRADOS

| NOMBRE | CARGO | JUNTA | ENTIDAD | FECHA DE INGRESO | EVALUACION PERIODO SEPTIEMBRE-DICIEMBRE | | | | | | ESPECIAL 2002-2003 75% | EVAL | | EVALUACION ANUAL 2003 FINAL |
|--------------------------------|--------------------|-------|-----------|------------------|---|----------|------------|------------------------|-------------------------|----------------------------|------------------------------|---------------|-----------------------|--------------------------------------|
| | | | | | ESTANDARES | EFICACIA | EFICIENCIA | EFICACIA EFICIENCIA | TRABAJO EN EQUIPO | EVALUACION FINAL 25% | | ANUAL 2003 | DESARROLLO LABORAL | |
| JUAN REYNOSO JAIMES | VOCAL EJECUTIVO | 10 | MICHOACAN | 23-Ene-97 | 9.470 | 8.928 | 8.863 | 8.925 | 7.883 | 8.905 | 9.118 | 9.065 | 0.075 | 9.140 |
| VICTOR OCHOA SANDOVAL | VOCAL SECRETARIO | 10 | MICHOACAN | 01-May-92 | 9.063 | 9.182 | 8.045 | 9.125 | 7.883 | 8.923 | 8.849 | 8.868 | | 8.868 |
| SALVADOR AGUILERA ORTIZ | VOCAL CAPACITACION | 10 | MICHOACAN | 01-Jun-93 | 9.379 | 9.318 | 10.000 | 9.352 | 7.883 | 9.138 | 9.060 | 9.080 | | 9.080 |
| FELIMON MENDOZA HUERTA | VOCAL ORGANIZACION | 10 | MICHOACAN | 01-Oct-96 | 8.929 | 7.972 | 7.898 | 7.968 | 7.883 | 8.195 | 8.988 | 8.790 | | 8.790 |
| JOSE JESUS LARIOS BRAVO | VOCAL REGISTRO | 10 | MICHOACAN | 13-Feb-91 | 9.122 | 9.062 | 8.489 | 9.034 | 7.883 | 8.883 | 8.794 | 8.816 | | 8.816 |
| EDUARDO ESTRADA YAÑEZ | VOCAL EJECUTIVO | 11 | MICHOACAN | 13-Feb-91 | 9.743 | 8.928 | 9.773 | 8.971 | 8.549 | 9.101 | 9.295 | 9.246 | 0.075 | 9.321 |
| RICARDO AYALA CAZARES | VOCAL SECRETARIO | 11 | MICHOACAN | 13-Feb-91 | 8.291 | 8.636 | 7.750 | 8.592 | 8.549 | 8.510 | 8.854 | 8.768 | 0.075 | 8.843 |
| ARTURO AMEZCUA GONZALEZ | VOCAL CAPACITACION | 11 | MICHOACAN | 15-May-02 | 8.711 | 9.659 | 10.000 | 9.676 | 8.549 | 9.266 | 9.007 | 9.072 | 0.075 | 9.147 |
| HECTOR MANUEL JUAREZ GUTIERREZ | VOCAL ORGANIZACION | 11 | MICHOACAN | 01-Jun-93 | 8.577 | 8.636 | 8.636 | 8.636 | 8.549 | 8.608 | 9.139 | 9.006 | 0.075 | 9.081 |
| HECTOR MANUEL PEREZ GUTIERREZ | VOCAL REGISTRO | 11 | MICHOACAN | 29-Jun-91 | 8.636 | 8.892 | 7.173 | 8.806 | 8.549 | 8.725 | 9.031 | 8.954 | | 8.954 |
| SALVADOR VILLAFUERTE PARAMO | VOCAL EJECUTIVO | 12 | MICHOACAN | 16-Feb-91 | 9.350 | 8.509 | 8.636 | 8.516 | 7.756 | 8.610 | 8.966 | 8.877 | 0.150 | 9.027 |
| EDGAR EDUARDO PASALLO CACHU | VOCAL SECRETARIO | 12 | MICHOACAN | 01-Jun-93 | 8.636 | 8.909 | 8.863 | 8.907 | 7.756 | 8.666 | 8.680 | 8.677 | | 8.677 |
| VICTOR MANUEL RUIZ AGUILERA | VOCAL CAPACITACION | 12 | MICHOACAN | 01-Jun-93 | 8.636 | 8.977 | 10.000 | 9.028 | 7.756 | 8.739 | 8.426 | 8.504 | | 8.504 |
| RENE SALVADOR TOVAR VARGAS | VOCAL ORGANIZACION | 12 | MICHOACAN | 01-Jun-93 | 8.636 | 8.193 | 8.636 | 8.215 | 7.756 | 8.252 | 8.744 | 8.621 | 0.025 | 8.646 |
| JOSE MANUEL LOPEZ ESTRADA | VOCAL REGISTRO | 12 | MICHOACAN | 01-Jun-93 | 8.636 | 9.148 | 8.341 | 9.107 | 7.756 | 8.787 | 8.628 | 8.668 | | 8.668 |
| DEMETRIO CABRERA HERNANDEZ | VOCAL EJECUTIVO | 13 | MICHOACAN | 01-Sep-93 | 8.790 | 8.509 | 8.863 | 8.527 | 6.713 | 8.321 | 8.578 | 8.514 | | 8.514 |
| ROBERTO SERGIO TOSCANO GALEANA | VOCAL SECRETARIO | 13 | MICHOACAN | 01-Jul-94 | 1.528 | 8.459 | 7.750 | 8.423 | 6.713 | 6.443 | 7.027 | 6.881 | | 6.881 |
| EVARISTO IROCIO CANTU | VOCAL CAPACITACION | 13 | MICHOACAN | 16-Oct-96 | 8.195 | 10.000 | 10.000 | 10.000 | 6.713 | 9.056 | 8.540 | 8.669 | | 8.669 |
| ELIZABETH ALVAREZ MANRIQUEZ | VOCAL ORGANIZACION | 13 | MICHOACAN | 31-Ene-00 | 8.983 | 8.415 | 8.636 | 8.426 | 6.713 | 8.308 | 8.994 | 8.823 | | 8.823 |
| GERARDO ALVAREZ MAGANA | VOCAL REGISTRO | 13 | MICHOACAN | 16-Jul-94 | 7.750 | 9.148 | 8.045 | 9.092 | 6.713 | 8.400 | 8.683 | 8.612 | | 8.612 |

ORGANOS DESCONCENTRADOS

| NOMBRE | CARGO | JUNTA | ENTIDAD | FECHA DE INGRESO | EVALUACION PERIODO SEPTIEMBRE-DICIEMBRE | | | | | | EVAL ESPECIAL 2002-2003 75% | EVAL | | EVALUACION ANUAL 2003 FINAL |
|----------------------------------|--------------------|-------|---------|------------------------|---|----------|------------|------------------------|-------------------------|----------------------------|--------------------------------------|---------------|-----------------------|--------------------------------------|
| | | | | | ESTANDARES | EFICACIA | EFICIENCIA | EFICACIA EFICIENCIA | TRABAJO EN EQUIPO | EVALUACION FINAL 25% | | ANUAL 2003 | DESARROLLO LABORAL | |
| | | | | | | | | | | | | | | |
| CARLOS MANUEL RODRIGUEZ MORALES | VOCAL EJECUTIVO | LOCAL | MORELOS | 01-Ene-91 | 9.603 | 9.403 | 9.173 | 9.392 | 8.831 | 9.360 | 9.202 | 9.242 | 0.150 | 9.392 |
| JUDITH ALEJANDRA MENESES SANCHEZ | VOCAL SECRETARIO | LOCAL | MORELOS | 01-Feb-95 | 9.137 | 9.432 | 9.091 | 9.415 | 8.831 | 9.258 | 9.081 | 9.125 | 0.100 | 9.225 |
| JOSE LUIS BADIH GRAIEB LEZAMA | VOCAL CAPACITACION | LOCAL | MORELOS | 28-Nov-01 | 9.303 | 10.000 | 8.863 | 9.943 | 8.831 | 9.655 | 9.258 | 9.357 | 0.150 | 9.507 |
| JOSE MARCELO LIRA CHAVEZ | VOCAL ORGANIZACION | LOCAL | MORELOS | 01-Jun-93 | 9.394 | 9.318 | 9.318 | 9.318 | 8.831 | 9.264 | 9.428 | 9.387 | | 9.387 |
| ALVARO RIVERA MORGADO | VOCAL REGISTRO | LOCAL | MORELOS | 01-Ago-90 | 10.000 | 9.895 | 9.318 | 9.866 | 8.831 | 9.744 | 9.355 | 9.452 | | 9.452 |
| RAFAEL BAHENA VAZQUEZ | VOCAL EJECUTIVO | 01 | MORELOS | 01-Jun-93 | 9.668 | 9.000 | 8.863 | 8.993 | 8.567 | 9.098 | 9.201 | 9.175 | | 9.175 |
| OSCAR HUGO SANCHEZ REYNOSO | VOCAL SECRETARIO | 01 | MORELOS | 01-Jul-94 | 9.076 | 10.000 | 7.750 | 9.888 | 8.567 | 9.487 | 9.481 | 9.482 | 0.150 | 9.632 |
| ARTURO VELAZQUEZ GUADARRAMA | VOCAL CAPACITACION | 01 | MORELOS | 10-Dic-99 | 8.636 | 8.977 | 9.545 | 9.005 | 8.567 | 8.847 | 8.582 | 8.648 | 0.150 | 8.798 |
| JOSE FRANCISCO ARREDONDO ROMAN | VOCAL ORGANIZACION | 01 | MORELOS | 01-Jun-94 | 8.636 | 8.636 | 8.193 | 8.614 | 8.567 | 8.612 | 8.947 | 8.863 | 0.100 | 8.963 |
| ALEJANDRO SALGADO SALGADO | VOCAL REGISTRO | 01 | MORELOS | 01-Jun-94 | 8.636 | 9.713 | 9.091 | 9.682 | 8.567 | 9.253 | 9.183 | 9.201 | 0.050 | 9.251 |
| PORFIRIO RUBEN MARURI PEREZ | VOCAL EJECUTIVO | 02 | MORELOS | 14-Feb-91 | 9.668 | 9.182 | 8.863 | 9.166 | 8.462 | 9.186 | 9.194 | 9.192 | 0.150 | 9.342 |
| JAIME SOTELO CHAVEZ | VOCAL SECRETARIO | 02 | MORELOS | 01-Jun-93 | 9.379 | 9.727 | 7.750 | 9.628 | 8.462 | 9.391 | 9.274 | 9.303 | 0.050 | 9.353 |
| ARTURO VARGAS TENORIO | VOCAL CAPACITACION | 02 | MORELOS | 24-Nov-99 | 7.750 | 8.977 | 9.545 | 9.005 | 8.462 | 8.610 | 7.798 | 8.001 | | 8.001 |
| ARMANDO CUEVAS RAMOS | VOCAL ORGANIZACION | 02 | MORELOS | 19-Sep-96 | 8.085 | 8.636 | 8.045 | 8.606 | 8.462 | 8.454 | 8.583 | 8.551 | 0.075 | 8.626 |
| ISAIAS LOPEZ FONSECA | VOCAL REGISTRO | 02 | MORELOS | 01-Sep-93 | 8.301 | 9.713 | 9.318 | 9.693 | 8.462 | 9.160 | 9.025 | 9.059 | 0.075 | 9.134 |
| MOISES YANEZ LOZANO | VOCAL EJECUTIVO | 03 | MORELOS | 01-Feb-91 | 7.817 | 8.400 | 7.173 | 8.338 | 7.477 | 8.079 | 8.738 | 8.573 | 0.050 | 8.623 |
| CARLOS BARRON TOLEDO | VOCAL SECRETARIO | 03 | MORELOS | 01-Jun-94 | 9.472 | 9.454 | 7.750 | 9.369 | 7.477 | 9.111 | 9.226 | 9.197 | 0.150 | 9.347 |
| OSCAR LOPEZ VAZQUEZ | VOCAL CAPACITACION | 03 | MORELOS | 01-Jul-91 | 9.743 | 8.977 | 8.636 | 8.960 | 7.477 | 8.933 | 9.103 | 9.061 | 0.025 | 9.086 |
| MARIA MERCEDES ARRIAGA PEREZ | VOCAL ORGANIZACION | 03 | MORELOS | 26-Jun-92 | 7.868 | 8.636 | 8.193 | 8.614 | 7.477 | 8.257 | 8.145 | 8.173 | | 8.173 |
| FORTINO ALVILLAR HERNANDEZ | VOCAL REGISTRO | 03 | MORELOS | 01-Sep-93 | 8.046 | 9.569 | 9.091 | 9.545 | 7.477 | 8.860 | 8.751 | 8.778 | | 8.778 |
| FERNANDO SERRANO CEDILLO | VOCAL EJECUTIVO | 04 | MORELOS | 01-May-91 | 9.668 | 9.000 | 8.863 | 8.993 | 8.898 | 9.147 | 9.281 | 9.248 | 0.025 | 9.273 |
| EUSEBIO SEDANO ROMERO | VOCAL SECRETARIO | 04 | MORELOS | 16-Sep-96 | 8.743 | 9.454 | 7.750 | 9.369 | 8.898 | 9.142 | 9.193 | 9.180 | 0.075 | 9.255 |
| GREGORIO BRITO MENDOZA | VOCAL CAPACITACION | 04 | MORELOS | 16-Sep-96 | 8.958 | 8.977 | 9.318 | 8.994 | 8.898 | 8.971 | 9.120 | 9.083 | | 9.083 |
| ANTONIO RAMIREZ AVILA | VOCAL ORGANIZACION | 04 | MORELOS | 25-Jun-97 | 8.469 | 8.415 | 8.489 | 8.418 | 8.898 | 8.503 | 8.874 | 8.781 | 0.075 | 8.856 |
| RAMIRO SALGADO HERNANDEZ | VOCAL REGISTRO | 04 | MORELOS | 01-Jun-93 | 9.262 | 9.713 | 9.773 | 9.716 | 8.898 | 9.480 | 9.391 | 9.413 | 0.075 | 9.488 |

DIRECCION DE FORMACION, EVALUACION Y PROMOCION
EVALUACION ANUAL DEL DESEMPEÑO 2003

ORGANOS DESCONCENTRADOS

| NOMBRE | CARGO | JUNTA | ENTIDAD | FECHA DE INGRESO | EVALUACION PERIODO SEPTIEMBRE-DICIEMBRE | | | | | | EVAL ESPECIAL 2002-2003 75% | EVAL | | EVALUACION ANUAL 2003 FINAL |
|-----------------------------------|--------------------|-------|---------|------------------------|---|----------|------------|------------------------|-------------------------|----------------------------|--------------------------------------|---------------|-----------------------|--------------------------------------|
| | | | | | ESTANDARES | EFICACIA | EFICIENCIA | EFICACIA EFICIENCIA | TRABAJO EN EQUIPO | EVALUACION FINAL 25% | | ANUAL 2003 | DESARROLLO LABORAL | |
| | | | | | | | | | | | | | | |
| ANTONIO HUMBERTO HERRERA LOPEZ | VOCAL EJECUTIVO | LOCAL | NAYARIT | 02-Ene-91 | 9.362 | 8.892 | 8.870 | 8.891 | 8.757 | 8.988 | 8.824 | 8.865 | | 8.865 |
| JORGE LUIS YEPEZ GUZMAN | VOCAL SECRETARIO | LOCAL | NAYARIT | 01-Jun-90 | 9.316 | 8.488 | 8.795 | 8.504 | 8.757 | 8.745 | 8.410 | 8.494 | | 8.494 |
| ANDRES GARCIA TORRES | VOCAL CAPACITACION | LOCAL | NAYARIT | 01-Jun-94 | 9.000 | 9.659 | 8.863 | 9.619 | 8.757 | 9.335 | 9.059 | 9.128 | | 9.128 |
| ARMANDO ALVAREZ DEL CASTILLO | VOCAL ORGANIZACION | LOCAL | NAYARIT | 01-Jun-93 | 9.788 | 8.636 | 8.341 | 8.621 | 8.757 | 8.933 | 9.420 | 9.298 | 0.075 | 9.373 |
| IGNACIO RODRIGUEZ VILLASENOR | VOCAL REGISTRO | LOCAL | NAYARIT | 01-Ene-91 | 9.257 | 9.580 | 8.863 | 9.544 | 8.757 | 9.354 | 9.395 | 9.385 | | 9.385 |
| RAFAEL DOMINGUEZ GARCIA | VOCAL EJECUTIVO | 01 | NAYARIT | 15-Feb-91 | 8.951 | 8.577 | 9.545 | 8.625 | 7.866 | 8.593 | 9.210 | 9.056 | 0.150 | 9.206 |
| JUAN PABLO ATONDO QUINONEZ | VOCAL SECRETARIO | 01 | NAYARIT | 01-Jun-93 | 9.030 | 9.182 | 8.863 | 9.166 | 7.866 | 8.937 | 8.954 | 8.950 | | 8.950 |
| RICARDO TORRES PALOMARES | VOCAL CAPACITACION | 01 | NAYARIT | 15-Feb-91 | 9.076 | 9.318 | 9.545 | 9.329 | 7.866 | 9.047 | 9.287 | 9.227 | 0.150 | 9.377 |
| MARIA GUADALUPE RODRIGUEZ MONTOYA | VOCAL ORGANIZACION | 01 | NAYARIT | 16-Sep-96 | 9.076 | 8.415 | 8.045 | 8.396 | 7.866 | 8.487 | 9.045 | 8.905 | 0.150 | 9.055 |
| JUAN DE LA CRUZ MUNOZ PRADO | VOCAL REGISTRO | 01 | NAYARIT | 15-Feb-91 | 9.076 | 9.785 | 8.636 | 9.727 | 7.866 | 9.285 | 9.141 | 9.177 | 0.075 | 9.252 |
| VICTOR MANUEL MANZANO JIMENEZ | VOCAL EJECUTIVO | 02 | NAYARIT | 01-Jun-93 | 8.893 | 8.518 | 9.545 | 8.569 | 8.056 | 8.573 | 9.320 | 9.133 | | 9.133 |
| EDUARDO LOPEZ MERCADO | VOCAL SECRETARIO | 02 | NAYARIT | 01-Feb-91 | 9.394 | 9.727 | 8.341 | 9.658 | 8.056 | 9.352 | 8.759 | 8.907 | | 8.907 |
| SALVADOR GARCIA MEDINA | VOCAL CAPACITACION | 02 | NAYARIT | 01-Jun-93 | 8.848 | 9.318 | 9.318 | 9.318 | 8.056 | 9.011 | 7.898 | 8.176 | | 8.176 |
| ALEJANDRO ARCINIEGA JAIME | VOCAL ORGANIZACION | 02 | NAYARIT | 16-Jun-01 | 8.985 | 8.636 | 8.193 | 8.614 | 8.056 | 8.623 | 7.795 | 8.002 | | 8.002 |
| LAURA ELENA NAJAR ROMERO | VOCAL REGISTRO | 02 | NAYARIT | 01-Jun-94 | 9.030 | 9.498 | 7.173 | 9.381 | 8.056 | 9.095 | 8.066 | 8.323 | 0.075 | 8.398 |
| JOSE MENDEZ CASTRO | VOCAL EJECUTIVO | 03 | NAYARIT | 01-Jun-93 | 9.863 | 8.727 | 9.545 | 8.768 | 8.540 | 9.007 | 9.408 | 9.308 | | 9.308 |
| RAUL GERARDO MERLOS CABALLERO | VOCAL SECRETARIO | 03 | NAYARIT | 15-May-02 | 9.743 | 10.000 | 10.000 | 10.000 | 8.540 | 9.717 | 8.883 | 9.091 | | 9.091 |
| JOSE JAVIER GRADILLA VILLEGAS | VOCAL CAPACITACION | 03 | NAYARIT | 01-Jun-93 | 9.577 | 10.000 | 9.545 | 9.977 | 8.540 | 9.662 | 9.033 | 9.190 | 0.050 | 9.240 |
| INOCENCIO LOPEZ VILLASANA | VOCAL ORGANIZACION | 03 | NAYARIT | 15-Feb-91 | 9.502 | 9.318 | 9.318 | 9.318 | 8.540 | 9.247 | 9.631 | 9.535 | 0.100 | 9.635 |
| MARCO ANTONIO VELARDE ROMERO | VOCAL REGISTRO | 03 | NAYARIT | 01-Jun-93 | 9.562 | 9.713 | 8.636 | 9.659 | 8.540 | 9.467 | 9.341 | 9.373 | 0.075 | 9.448 |

ORGANOS DESCONCENTRADOS

| NOMBRE | CARGO | JUNTA | ENTIDAD | FECHA DE INGRESO | EVALUACION PERIODO SEPTIEMBRE-DICIEMBRE | | | | | | EVAL | | EVAL | | EVALUACION ANUAL 2003 FINAL |
|-------------------------------------|-----------------------|-------|------------|------------------|---|----------|------------|---------------------|-------------------|----------------------|------------------------|------------|--------------------|--------|-----------------------------|
| | | | | | ESTANDARES | EFICACIA | EFICIENCIA | EFICACIA EFICIENCIA | TRABAJO EN EQUIPO | EVALUACION FINAL 25% | ESPECIAL 2002-2003 75% | ANUAL 2003 | DESARROLLO LABORAL | | |
| | | | | | | | | | | | | | | | |
| ROBERTO VILLARREAL ROEL | VOCAL EJECUTIVO | LOCAL | NUEVO LEON | 16-Sep-96 | 9.502 | 9.148 | 8.988 | 9.140 | 9.266 | 9.249 | 9.155 | 9.179 | | 9.179 | |
| HECTOR GARCIA MARROQUIN | VOCAL SECRETARIO | LOCAL | NUEVO LEON | 01-May-91 | 10.000 | 9.773 | 9.318 | 9.750 | 9.266 | 9.740 | 9.525 | 9.579 | 0.075 | 9.654 | |
| MARIA EUGENIA EIMBOCKE GARZA | VOCAL CAPACITACION | LOCAL | NUEVO LEON | 01-Jun-93 | 9.758 | 9.318 | 9.773 | 9.341 | 9.266 | 9.434 | 9.009 | 9.115 | | 9.115 | |
| JUAN MANUEL GARZA SALINAS | VOCAL ORGANIZACION | LOCAL | NUEVO LEON | 14-Feb-91 | 10.000 | 8.977 | 10.000 | 9.028 | 9.266 | 9.307 | 9.635 | 9.553 | 0.075 | 9.628 | |
| ERNESTO ALVAREZ ROSALES | VOCAL REGISTRO | LOCAL | NUEVO LEON | 01-Jun-90 | 10.000 | 9.266 | 9.091 | 9.257 | 9.266 | 9.444 | 9.459 | 9.455 | 0.050 | 9.505 | |
| JOSE GERARDO BENAVIDES VILLARREAL | COORDINADOR OPERATIVO | LOCAL | NUEVO LEON | 01-Jul-95 | 9.758 | 9.415 | 9.318 | 9.411 | 9.266 | 9.476 | 8.714 | 8.904 | | 8.904 | |
| FRANCISCO JAVIER TORRES RODRIGUEZ | VOCAL EJECUTIVO | 01 | NUEVO LEON | 01-Jun-93 | 9.472 | 9.221 | 9.773 | 9.248 | 9.795 | 9.386 | 9.737 | 9.649 | 0.150 | 9.799 | |
| LUIS ALVARADO ROCHA | VOCAL SECRETARIO | 01 | NUEVO LEON | 16-Sep-01 | 9.668 | 9.454 | 9.773 | 9.470 | 9.795 | 9.568 | 9.633 | 9.617 | 0.050 | 9.667 | |
| OLIVERIO TIJERINA RODRIGUEZ | VOCAL CAPACITACION | 01 | NUEVO LEON | 01-Oct-96 | 9.758 | 8.909 | 9.318 | 8.929 | 9.795 | 9.266 | 8.976 | 9.049 | | 9.049 | |
| JOSE ALBERTO PEREZ CONTRERAS | VOCAL ORGANIZACION | 01 | NUEVO LEON | 01-Sep-93 | 9.668 | 8.977 | 10.000 | 9.028 | 9.795 | 9.303 | 9.864 | 9.724 | 0.050 | 9.774 | |
| GILBERTO ROLANDO VILLARREAL AGUIRRE | VOCAL REGISTRO | 01 | NUEVO LEON | 01-Ago-94 | 9.925 | 9.426 | 9.545 | 9.432 | 9.795 | 9.610 | 9.720 | 9.692 | 0.100 | 9.792 | |
| SANTIAGO ARMANDO VARA JIMENEZ | VOCAL EJECUTIVO | 02 | NUEVO LEON | 02-Feb-91 | 9.472 | 9.363 | 9.318 | 9.361 | 8.563 | 9.269 | 8.849 | 8.954 | 0.025 | 8.979 | |
| GONZALO CAVAZOS CASSAGNE | VOCAL SECRETARIO | 02 | NUEVO LEON | 01-Oct-96 | 9.834 | 9.727 | 9.318 | 9.707 | 8.563 | 9.567 | 8.703 | 8.919 | | 8.919 | |
| JAIME BAEZ GARCIA | VOCAL CAPACITACION | 02 | NUEVO LEON | 16-Sep-01 | 9.743 | 8.909 | 7.173 | 8.822 | 8.563 | 9.013 | 6.427 | 7.074 | | 7.074 | |
| GILBERTO PESINA CONTRERAS | VOCAL ORGANIZACION | 02 | NUEVO LEON | 16-Sep-96 | 9.577 | 8.977 | 9.545 | 9.005 | 8.563 | 9.082 | 8.954 | 8.986 | | 8.986 | |
| TERESO EDUARDO ORTEGA DUARTE | VOCAL REGISTRO | 02 | NUEVO LEON | 01-Oct-96 | 9.834 | 9.210 | 9.545 | 9.227 | 8.563 | 9.279 | 9.251 | 9.258 | 0.050 | 9.308 | |
| MANUEL MONCADA FUENTES | VOCAL EJECUTIVO | 03 | NUEVO LEON | 01-Jul-94 | 9.925 | 9.415 | 10.000 | 9.445 | 9.570 | 9.583 | 9.685 | 9.660 | 0.100 | 9.760 | |
| ERNESTO TEODORO ARAIZA RIVERA | VOCAL SECRETARIO | 03 | NUEVO LEON | 01-Jun-93 | 9.502 | 10.000 | 9.318 | 9.966 | 9.570 | 9.791 | 8.947 | 9.158 | | 9.158 | |
| AGUSTIN HUMBERTO FLORES HERNANDEZ | VOCAL CAPACITACION | 03 | NUEVO LEON | 16-Sep-96 | 9.774 | 9.182 | 10.000 | 9.223 | 9.570 | 9.412 | 9.038 | 9.132 | | 9.132 | |
| JUAN GARCIA DOMINGUEZ | VOCAL ORGANIZACION | 03 | NUEVO LEON | 16-Sep-96 | 8.812 | 9.318 | 9.318 | 9.318 | 9.570 | 9.229 | 9.400 | 9.357 | | 9.357 | |
| EPIFANIO ALANIS TORRES | VOCAL REGISTRO | 03 | NUEVO LEON | 01-Jun-94 | 9.788 | 9.426 | 9.545 | 9.432 | 9.570 | 9.542 | 9.726 | 9.680 | 0.075 | 9.755 | |
| LORENZO GUTIERREZ VILLARREAL | VOCAL EJECUTIVO | 04 | NUEVO LEON | 18-Feb-91 | 10.000 | 9.363 | 10.000 | 9.395 | 9.557 | 9.571 | 9.733 | 9.692 | 0.100 | 9.792 | |
| ALEJANDRO MERCADO SERNA | VOCAL SECRETARIO | 04 | NUEVO LEON | 01-Jun-93 | 10.000 | 10.000 | 10.000 | 10.000 | 9.557 | 9.933 | 9.918 | 9.922 | 0.050 | 9.972 | |
| ANA GABRIELA BERNAL ARRIETA | VOCAL CAPACITACION | 04 | NUEVO LEON | 23-Mar-00 | 8.636 | 8.909 | 7.750 | 8.851 | 9.557 | 8.903 | 9.162 | 9.097 | 0.100 | 9.197 | |
| JOSE ANTONIO CORTES TORRES | VOCAL ORGANIZACION | 04 | NUEVO LEON | 01-Jun-93 | 10.000 | 9.318 | 10.000 | 9.352 | 9.557 | 9.545 | 9.650 | 9.624 | 0.150 | 9.774 | |
| HOMERO LOZANO CANTU | VOCAL REGISTRO | 04 | NUEVO LEON | 11-Feb-91 | 8.636 | 9.426 | 9.545 | 9.432 | 9.557 | 9.252 | 9.376 | 9.345 | 0.075 | 9.420 | |
| ERNESTO ESCAMILLA GUTIERREZ | VOCAL EJECUTIVO | 05 | NUEVO LEON | 01-Feb-91 | 10.000 | 9.415 | 10.000 | 9.445 | 9.380 | 9.574 | 9.832 | 9.767 | 0.075 | 9.842 | |
| ALEJANDRO DE JESUS SHERMAN LEANO | VOCAL SECRETARIO | 05 | NUEVO LEON | 15-May-02 | 10.000 | 9.727 | 9.773 | 9.729 | 9.380 | 9.745 | 9.809 | 9.793 | 0.100 | 9.893 | |
| OFELIA FLORES BURCKHARDT | VOCAL CAPACITACION | 05 | NUEVO LEON | 16-Sep-01 | 9.819 | 8.282 | 7.750 | 8.255 | 9.380 | 8.815 | 9.847 | 9.589 | 0.075 | 9.664 | |
| FELIX FRANCISCO ESCAMILLA QUIROGA | VOCAL ORGANIZACION | 05 | NUEVO LEON | 02-Feb-91 | 10.000 | 10.000 | 10.000 | 10.000 | 9.380 | 9.907 | 9.882 | 9.888 | 0.150 | 10.000 | |
| MARIA ANTONIETA SANTAMARIA GARCIA | VOCAL REGISTRO | 05 | NUEVO LEON | 23-Mar-00 | 10.000 | 9.426 | 9.545 | 9.432 | 9.380 | 9.566 | 9.726 | 9.686 | 0.075 | 9.761 | |
| KARIM NAVARRO ZAMORA | VOCAL EJECUTIVO | 06 | NUEVO LEON | 16-Sep-96 | 9.668 | 9.318 | 9.773 | 9.341 | 9.761 | 9.486 | 9.695 | 9.643 | 0.150 | 9.793 | |
| REYNALDO GONZALEZ GALLEGOS | VOCAL SECRETARIO | 06 | NUEVO LEON | 01-Feb-91 | 9.622 | 10.000 | 9.773 | 9.989 | 9.761 | 9.863 | 9.755 | 9.782 | 0.075 | 9.857 | |
| JAIME PUENTE MUÑOZ | VOCAL CAPACITACION | 06 | NUEVO LEON | 17-Abr-97 | 9.743 | 9.454 | 10.000 | 9.482 | 9.761 | 9.589 | 9.352 | 9.411 | 0.050 | 9.461 | |
| EDNA MALDONADO OLVERA | VOCAL ORGANIZACION | 06 | NUEVO LEON | 16-Sep-96 | 9.622 | 9.659 | 10.000 | 9.676 | 9.761 | 9.675 | 9.859 | 9.813 | 0.150 | 9.963 | |
| CAMILO ARMANDO MARTEL FLORES | VOCAL REGISTRO | 06 | NUEVO LEON | 14-Feb-91 | 9.622 | 9.426 | 9.545 | 9.432 | 9.761 | 9.529 | 9.651 | 9.620 | 0.100 | 9.720 | |
| MARCO ANTONIO BACA VALENCIA | VOCAL EJECUTIVO | 07 | NUEVO LEON | 16-Sep-96 | 9.925 | 9.123 | 10.000 | 9.167 | 9.693 | 9.435 | 9.663 | 9.806 | 0.075 | 9.681 | |
| MARTIN SERGIO VALDES TREVINO | VOCAL SECRETARIO | 07 | NUEVO LEON | 18-Feb-91 | 9.396 | 9.727 | 9.773 | 9.729 | 9.693 | 9.641 | 9.549 | 9.572 | | 9.572 | |
| MARIA ESTHER QUINTANILLA GARCIA | VOCAL CAPACITACION | 07 | NUEVO LEON | 01-Jun-93 | 9.154 | 9.182 | 9.545 | 9.200 | 9.693 | 9.262 | 8.894 | 8.986 | | 8.986 | |
| JUAN ANTONIO ZAMORA VILLANUEVA | VOCAL ORGANIZACION | 07 | NUEVO LEON | 06-Feb-91 | 9.396 | 9.318 | 9.545 | 9.329 | 9.693 | 9.401 | 9.778 | 9.684 | 0.100 | 9.784 | |
| JORGE FEDERICO NUNNING MARTINEZ | VOCAL REGISTRO | 07 | NUEVO LEON | 01-Jun-94 | 9.154 | 9.426 | 9.545 | 9.432 | 9.693 | 9.402 | 9.531 | 9.499 | 0.050 | 9.549 | |
| OSCAR AVILA ALDANA | VOCAL EJECUTIVO | 08 | NUEVO LEON | 01-Jun-94 | 9.203 | 9.026 | 8.636 | 9.006 | 8.618 | 8.997 | 9.091 | 9.068 | 0.075 | 9.143 | |
| MANUEL GONZALEZ GONZALEZ | VOCAL SECRETARIO | 08 | NUEVO LEON | 16-Sep-01 | 9.321 | 10.000 | 9.545 | 9.977 | 8.618 | 9.609 | 9.329 | 9.399 | 0.150 | 9.549 | |
| GUADALUPE ALICIA SOTO CAVAZOS | VOCAL CAPACITACION | 08 | NUEVO LEON | 08-Ago-91 | 9.154 | 8.282 | 8.193 | 8.277 | 8.618 | 8.547 | 9.385 | 9.333 | 0.075 | 9.408 | |
| AURELIO HERNANDEZ LERMA | VOCAL ORGANIZACION | 08 | NUEVO LEON | 16-Sep-96 | 9.144 | 9.318 | 9.545 | 9.329 | 8.618 | 9.176 | 9.385 | 9.333 | 0.075 | 9.408 | |
| HUMBERTO GONZALEZ GONZALEZ | VOCAL REGISTRO | 08 | NUEVO LEON | 01-Oct-96 | 9.154 | 9.210 | 9.545 | 9.227 | 8.618 | 9.117 | 9.295 | 9.251 | 0.050 | 9.301 | |
| RODOLFO RICARDO SIERRA RODRIGUEZ | VOCAL EJECUTIVO | 09 | NUEVO LEON | 10-Dic-99 | 9.668 | 9.182 | 10.000 | 9.222 | 8.548 | 9.233 | 9.507 | 9.438 | | 9.438 | |
| GENARO SILVA RODRIGUEZ | VOCAL SECRETARIO | 09 | NUEVO LEON | 02-Feb-91 | 7.750 | 9.454 | 9.318 | 9.448 | 8.548 | 8.888 | 8.306 | 8.452 | | 8.452 | |
| JOSE MARIANO DE LA GARZA GONZALEZ | VOCAL CAPACITACION | 09 | NUEVO LEON | 18-Feb-91 | 10.000 | 9.727 | 9.545 | 9.718 | 8.548 | 9.613 | 9.477 | 9.511 | 0.075 | 9.586 | |
| JOEL BADILLO BALDERAS | VOCAL ORGANIZACION | 09 | NUEVO LEON | 02-Feb-91 | 7.750 | 9.318 | 9.318 | 9.318 | 8.548 | 8.810 | 8.500 | 8.578 | | 8.578 | |
| ENRIQUE ERNESTO SALDAÑA GARCIA | VOCAL REGISTRO | 09 | NUEVO LEON | 01-Jun-93 | 9.743 | 9.354 | 9.545 | 9.364 | 8.548 | 9.336 | 9.348 | 9.345 | 0.100 | 9.445 | |

DIRECCION DE FORMACION, EVALUACION Y PROMOCION
EVALUACION ANUAL DEL DESEMPEÑO 2003

ORGANOS DESCONCENTRADOS

| NOMBRE | CARGO | JUNTA | ENTIDAD | FECHA DE INGRESO | EVALUACION PERIODO SEPTIEMBRE-DICIEMBRE | | | | | | ESPECIAL 2002-2003 75% | ANUAL 2003 | EVAL DESARROLLO LABORAL | EVALUACION ANUAL 2003 FINAL |
|--------------------------------|--------------------|-------|------------|------------------------|---|----------|------------|------------------------|-------------------------|----------------------------|------------------------------|---------------|-------------------------------|--------------------------------------|
| | | | | | ESTANDARES | EFICACIA | EFICIENCIA | EFICACIA EFICIENCIA | TRABAJO EN EQUIPO | EVALUACION FINAL 25% | | | | |
| MIGUEL GUILLERMO MARQUEZ ORDAZ | VOCAL EJECUTIVO | 10 | NUEVO LEON | 01-Sep-93 | 9.758 | 8.928 | 9.545 | 8.959 | 9.420 | 9.228 | 9.448 | 9.393 | 0.150 | 9.543 |
| SERGIO RENE SALCIDO GOMEZ | VOCAL SECRETARIO | 10 | NUEVO LEON | 01-Jul-95 | 9.834 | 9.454 | 9.773 | 9.470 | 9.420 | 9.554 | 9.402 | 9.440 | | 9.440 |
| CARLOS PEREA GUERRERO | VOCAL CAPACITACION | 10 | NUEVO LEON | 16-May-02 | 9.743 | 8.636 | 8.193 | 8.614 | 9.420 | 9.017 | 8.980 | 8.989 | 0.050 | 9.039 |
| JUAN SOTO CRUZ | VOCAL ORGANIZACION | 10 | NUEVO LEON | 16-Sep-96 | 9.834 | 8.636 | 9.545 | 8.681 | 9.420 | 9.080 | 9.583 | 9.457 | | 9.457 |
| MOISES ADAME MONCADA | VOCAL REGISTRO | 10 | NUEVO LEON | 01-Ago-90 | 9.743 | 9.426 | 9.545 | 9.432 | 9.420 | 9.508 | 9.498 | 9.500 | 0.050 | 9.550 |
| JOSE LUIS ARREOLA ARRAMBIDE | VOCAL EJECUTIVO | 11 | NUEVO LEON | 01-Jun-93 | 9.925 | 8.928 | 10.000 | 8.982 | 9.557 | 9.304 | 9.709 | 9.608 | 0.150 | 9.758 |
| ROBERTO CRUZ PEREZ | VOCAL SECRETARIO | 11 | NUEVO LEON | 01-Jun-93 | 10.000 | 9.727 | 10.000 | 9.741 | 9.557 | 9.778 | 9.648 | 9.681 | | 9.681 |
| MARIO OVALLE CASILLAS | VOCAL CAPACITACION | 11 | NUEVO LEON | 01-Oct-96 | 10.000 | 8.636 | 8.193 | 8.614 | 9.557 | 9.102 | 9.286 | 9.240 | 0.150 | 9.390 |
| HECTOR MANUEL LOPEZ CHARLES | VOCAL ORGANIZACION | 11 | NUEVO LEON | 16-Sep-96 | 10.000 | 9.659 | 10.000 | 9.676 | 9.557 | 9.739 | 9.898 | 9.858 | 0.075 | 9.933 |
| ISMAEL SANCHEZ RAMOS | VOCAL REGISTRO | 11 | NUEVO LEON | 16-Jun-94 | 10.000 | 9.426 | 9.545 | 9.432 | 9.557 | 9.593 | 9.690 | 9.666 | 0.050 | 9.716 |

DIRECCION DE FORMACION, EVALUACION Y PROMOCION
EVALUACION ANUAL DEL DESEMPEÑO 2003

ORGANOS DESCONCENTRADOS

| NOMBRE | CARGO | JUNTA | ENTIDAD | FECHA DE INGRESO | EVALUACION PERIODO SEPTIEMBRE-DICIEMBRE | | | | | | EVAL | | EVAL | | EVALUACION |
|-------------------------------------|-----------------------|-------|---------|------------------|---|----------|------------|---------------------|-------------------|----------------------|------------------------|------------|--------------------|------------------|------------|
| | | | | | ESTANDARES | EFICACIA | EFICIENCIA | EFICACIA EFICIENCIA | TRABAJO EN EQUIPO | EVALUACION FINAL 25% | ESPECIAL 2002-2003 75% | ANUAL 2003 | DESARROLLO LABORAL | ANUAL 2003 FINAL | |
| | | | | | | | | | | | | | | | |
| JORGE CARLOS GARCIA REVILLA | VOCAL EJECUTIVO | LOCAL | OAXACA | 01-Feb-91 | 8.189 | 9.148 | 9.034 | 9.142 | 8.547 | 8.814 | 9.003 | 8.956 | | 8.956 | |
| ANGEL ABRAHAM LOPEZ MENDOZA | VOCAL SECRETARIO | LOCAL | OAXACA | 01-Jun-93 | 10.000 | 9.432 | 9.242 | 9.422 | 8.547 | 9.435 | 9.221 | 9.275 | 0.025 | 9.300 | |
| LIBRADO CABALLERO LUIS | VOCAL CAPACITACION | LOCAL | OAXACA | 01-Jun-93 | 10.000 | 10.000 | 10.000 | 10.000 | 8.547 | 9.782 | 9.202 | 9.347 | | 9.347 | |
| JOSE CARLOS VILCHIS MARTINEZ | VOCAL ORGANIZACION | LOCAL | OAXACA | 01-Jul-92 | 9.151 | 8.977 | 8.863 | 8.971 | 8.547 | 8.953 | 8.888 | 8.904 | | 8.904 | |
| DIODORO CONSTANTINO RAMIREZ ARAGON | VOCAL REGISTRO | LOCAL | OAXACA | 01-Jun-93 | 10.000 | 9.685 | 9.318 | 9.667 | 8.547 | 9.582 | 9.151 | 9.259 | | 9.259 | |
| FLAVIO ARTURO ESCUDERO CONTRERAS | COORDINADOR OPERATIVO | LOCAL | OAXACA | 16-Sep-96 | 9.819 | 9.221 | 9.432 | 9.231 | 8.547 | 9.275 | 9.308 | 9.300 | | 9.300 | |
| JORGE ARTURO VAZQUEZ TRINIDAD | VOCAL EJECUTIVO | 01 | OAXACA | 11-Feb-91 | 9.743 | 9.000 | 9.773 | 9.038 | 9.318 | 9.257 | 9.797 | 9.662 | | 9.662 | |
| SALVADOR OVALLE HERNANDEZ | VOCAL SECRETARIO | 01 | OAXACA | 16-Sep-01 | 9.925 | 9.727 | 9.318 | 9.707 | 9.318 | 9.703 | 9.132 | 9.275 | | 9.275 | |
| VACANTE | VOCAL CAPACITACION | 01 | OAXACA | | | | | | | | | | | | |
| JAIME CONSTANTINO CANSECO VELASQUEZ | VOCAL ORGANIZACION | 01 | OAXACA | 01-Jun-93 | 9.909 | 10.000 | 10.000 | 10.000 | 9.318 | 9.875 | 9.240 | 9.399 | | 9.399 | |
| VICTOR DANIEL LOPEZ MOLINA | VOCAL REGISTRO | 01 | OAXACA | 01-Jun-93 | 10.000 | 8.708 | 9.318 | 8.738 | 9.318 | 9.141 | 9.580 | 9.470 | | 9.470 | |
| JOSE LUIS VAZQUEZ LOPEZ | VOCAL EJECUTIVO | 02 | OAXACA | 12-Nov-99 | 8.773 | 9.182 | 9.545 | 9.200 | 9.148 | 9.085 | 9.135 | 9.123 | | 9.123 | |
| GERMAN FILIBERTO SALINAS HERNANDEZ | VOCAL SECRETARIO | 02 | OAXACA | 01-Jun-93 | 7.809 | 9.182 | 8.341 | 9.140 | 9.148 | 8.808 | 8.111 | 8.285 | 0.150 | 8.435 | |
| MARINO MATADAMAS CASTELLANOS | VOCAL CAPACITACION | 02 | OAXACA | 16-Sep-96 | 8.369 | 10.000 | 8.863 | 9.943 | 9.148 | 9.430 | 8.802 | 8.959 | 0.150 | 9.109 | |
| DAVID RODRIGUEZ GARCIA | VOCAL ORGANIZACION | 02 | OAXACA | 16-Ene-03 | 9.470 | 9.318 | 10.000 | 9.352 | 9.148 | 9.351 | 8.658 | 8.831 | | 8.831 | |
| RAFAEL JIMENEZ MALDONADO | VOCAL REGISTRO | 02 | OAXACA | 01-Jun-93 | 5.329 | 8.923 | 9.318 | 8.943 | 9.148 | 8.070 | 9.077 | 8.825 | | 8.825 | |
| ROMAN SANTIAGO MENDOZA | VOCAL EJECUTIVO | 03 | OAXACA | 01-Jul-94 | 9.909 | 9.454 | 9.773 | 9.470 | 9.023 | 9.513 | 9.004 | 9.131 | | 9.131 | |
| FERNANDO DIEGO CASTELLANOS | VOCAL SECRETARIO | 03 | OAXACA | 02-Feb-91 | 8.587 | 9.182 | 8.863 | 9.166 | 9.223 | 9.000 | 9.065 | 9.049 | | 9.049 | |
| FRANCISCO JUAN OLEA ANICETO | VOCAL CAPACITACION | 03 | OAXACA | 01-Jul-94 | 7.402 | 10.000 | 8.863 | 9.943 | 9.023 | 9.170 | 8.575 | 8.724 | | 8.724 | |
| OSCAR GRANADOS CARBALLIDO | VOCAL ORGANIZACION | 03 | OAXACA | 16-Sep-96 | 8.587 | 9.318 | 9.545 | 9.329 | 9.223 | 9.098 | 8.884 | 8.937 | | 8.937 | |
| SANTIAGO FRANCO CRUZ | VOCAL REGISTRO | 03 | OAXACA | 31-Ene-00 | 8.547 | 9.354 | 10.000 | 9.386 | 9.023 | 9.122 | 9.429 | 9.352 | | 9.352 | |
| CLEMENTE CUSTODIO RAMOS MENDOZA | VOCAL EJECUTIVO | 04 | OAXACA | 01-Feb-91 | 9.909 | 9.545 | 9.773 | 9.557 | 9.830 | 9.686 | 9.608 | 9.627 | | 9.627 | |
| JORGE PEREZ CORTES | VOCAL SECRETARIO | 04 | OAXACA | 08-Ago-94 | 9.925 | 9.727 | 9.091 | 9.695 | 9.830 | 9.773 | 9.592 | 9.637 | | 9.637 | |
| CARLOS CRUZ JUAN | VOCAL CAPACITACION | 04 | OAXACA | 01-Jun-93 | 9.849 | 10.000 | 9.091 | 9.955 | 9.830 | 9.909 | 9.608 | 9.683 | 0.050 | 9.733 | |
| TOMAS MARTINEZ MONTAÑO | VOCAL ORGANIZACION | 04 | OAXACA | 02-Feb-91 | 9.925 | 10.000 | 9.545 | 9.977 | 9.830 | 9.942 | 8.916 | 9.172 | | 9.172 | |
| OSCAR EFREN CRUZ CRUZ | VOCAL REGISTRO | 04 | OAXACA | 16-Sep-96 | 10.000 | 8.995 | 10.000 | 9.045 | 9.830 | 9.402 | 9.599 | 9.550 | | 9.550 | |
| DAVID CHICATTI COMO | VOCAL EJECUTIVO | 05 | OAXACA | 14-Feb-91 | 9.396 | 9.454 | 9.773 | 9.470 | 8.943 | 9.373 | 9.012 | 9.102 | | 9.102 | |
| HECTOR ESPINOSA GARFIAS | VOCAL SECRETARIO | 05 | OAXACA | 11-Feb-91 | 9.164 | 9.727 | 8.489 | 9.665 | 8.943 | 9.432 | 9.116 | 9.195 | | 9.295 | |
| MARIA DEL REFUGIO MONREAL AVILA | VOCAL CAPACITACION | 05 | OAXACA | 16-Oct-92 | 9.272 | 10.000 | 8.863 | 9.943 | 8.943 | 9.625 | 9.494 | 9.527 | 0.100 | 9.627 | |
| CARLOS GUTIERREZ GUTIERREZ | VOCAL ORGANIZACION | 05 | OAXACA | 11-Feb-91 | 9.213 | 8.193 | 8.636 | 8.215 | 8.943 | 8.574 | 8.193 | 8.288 | | 8.288 | |
| ARACELU HERNANDEZ MUNOZ | VOCAL REGISTRO | 05 | OAXACA | 11-Feb-91 | 9.203 | 9.545 | 9.545 | 9.091 | 8.943 | 9.097 | 9.143 | 9.131 | | 9.131 | |
| ROBERTO HEYCHER CARDIEL SOTO | VOCAL EJECUTIVO | 06 | OAXACA | 01-Sep-03 | 9.562 | 9.318 | 9.545 | 9.329 | 9.113 | 9.355 | N/E | 9.355 | | 9.355 | |
| PEDRO HERNANDEZ JUAREZ | VOCAL SECRETARIO | 06 | OAXACA | 16-Sep-96 | 9.030 | 9.727 | 8.863 | 9.684 | 9.113 | 9.435 | 9.383 | 9.396 | | 9.396 | |
| BENITO ARREOLA HERRERA | VOCAL CAPACITACION | 06 | OAXACA | 16-Sep-01 | 8.315 | 8.636 | 8.863 | 8.647 | 9.113 | 8.634 | 9.061 | 8.954 | | 8.954 | |
| FORTINO RUBEN PEREZ VENDRELL | VOCAL ORGANIZACION | 06 | OAXACA | 01-Ago-90 | 8.788 | 10.000 | 10.000 | 10.000 | 9.113 | 9.559 | 9.131 | 9.238 | | 9.238 | |
| SADOT AMADO GONZALEZ ROBLEDO | VOCAL REGISTRO | 06 | OAXACA | 08-Ago-91 | 8.787 | 9.067 | 10.000 | 9.113 | 9.113 | 9.032 | 9.429 | 9.330 | | 9.330 | |
| GERARDO GARCIA MARROQUIN | VOCAL EJECUTIVO | 07 | OAXACA | 01-Jun-93 | 9.279 | 8.909 | 9.545 | 8.941 | 9.216 | 9.066 | 9.233 | 9.191 | | 9.191 | |
| OSCAR ALBERTO CIPRIAN NIETO | VOCAL SECRETARIO | 07 | OAXACA | 24-Nov-99 | 9.758 | 9.727 | 9.773 | 9.729 | 9.216 | 9.660 | 9.325 | 9.409 | | 9.409 | |
| JOSE CUBERTO RIVERA AGUIRRE | VOCAL CAPACITACION | 07 | OAXACA | 16-Sep-96 | 9.487 | 8.636 | 8.193 | 8.614 | 9.216 | 8.922 | 8.905 | 8.909 | 0.025 | 8.934 | |
| MARIO GALLARDO LOPEZ | VOCAL ORGANIZACION | 07 | OAXACA | 16-Dic-99 | 9.440 | 10.000 | 9.318 | 9.966 | 9.216 | 9.722 | 8.895 | 9.102 | 0.150 | 9.252 | |
| FERNANDO PEREZ CASTILLO | VOCAL REGISTRO | 07 | OAXACA | 01-Oct-96 | 9.365 | 8.851 | 10.000 | 8.909 | 9.216 | 9.069 | 9.233 | 9.192 | 0.100 | 9.292 | |
| HECTOR CIRINO ARANGO ORTIZ | VOCAL EJECUTIVO | 08 | OAXACA | 01-Feb-91 | 9.063 | 9.363 | 9.773 | 9.384 | 8.527 | 9.175 | 7.855 | 8.185 | | 8.185 | |
| GRACIANO ALEJANDRO PRATS ROJAS | VOCAL SECRETARIO | 08 | OAXACA | 01-Jun-94 | 10.000 | 10.000 | 9.545 | 9.977 | 8.527 | 9.642 | 9.633 | 9.635 | | 9.635 | |
| LUIS OCTAVIO CASTELLANOS HERNANDEZ | VOCAL CAPACITACION | 08 | OAXACA | 01-Jun-93 | 10.000 | 10.000 | 8.863 | 9.943 | 8.527 | 9.745 | 9.101 | 9.262 | | 9.262 | |
| RAMON QUIROZ LOPEZ | VOCAL ORGANIZACION | 08 | OAXACA | 01-Jun-93 | 10.000 | 10.000 | 10.000 | 10.000 | 8.527 | 9.779 | 9.012 | 9.204 | | 9.204 | |
| DAVID GARCIA MORALES | VOCAL REGISTRO | 08 | OAXACA | 01-Jun-93 | 10.000 | 8.995 | 10.000 | 9.045 | 8.527 | 9.206 | 9.375 | 9.333 | | 9.333 | |
| DAVID FUENTES GONZALEZ | VOCAL EJECUTIVO | 09 | OAXACA | 01-Jun-94 | 9.819 | 9.727 | 9.773 | 9.729 | 9.761 | 9.757 | 9.531 | 9.587 | | 9.587 | |
| YOLANDO SALVADOR ALVARADO VAZQUEZ | VOCAL SECRETARIO | 09 | OAXACA | 16-Ago-95 | 10.000 | 9.727 | 9.773 | 9.729 | 9.761 | 9.802 | 9.874 | 9.856 | | 9.856 | |
| DIONICIO DAVID VAZQUEZ LAGUNAS | VOCAL CAPACITACION | 09 | OAXACA | 16-Sep-96 | 10.000 | 10.000 | 8.863 | 9.943 | 9.761 | 9.930 | 9.708 | 9.764 | | 9.764 | |
| SAMUEL ANIBAL RAMIREZ LOPEZ | VOCAL ORGANIZACION | 09 | OAXACA | 16-Sep-96 | 10.000 | 9.318 | 8.489 | 9.277 | 9.761 | 9.530 | 9.186 | 9.272 | | 9.272 | |
| VACANTE | VOCAL REGISTRO | 09 | OAXACA | | | | | | | | | | | | |

DIRECCION DE FORMACION, EVALUACION Y PROMOCION
EVALUACION ANUAL DEL DESEMPEÑO 2003

ORGANOS DESCONCENTRADOS

| NOMBRE | CARGO | JUNTA | ENTIDAD | FECHA DE INGRESO | EVALUACION PERIODO SEPTIEMBRE-DICIEMBRE | | | | | | ESPECIAL 2002-2003 75% | ANUAL 2003 | EVAL DESARROLLO LABORAL | EVALUACION ANUAL 2003 FINAL |
|-----------------------------------|--------------------|-------|---------|------------------------|---|----------|------------|------------------------|-------------------------|----------------------------|------------------------------|---------------|-------------------------------|--------------------------------------|
| | | | | | ESTANDARES | EFICACIA | EFICIENCIA | EFICACIA EFICIENCIA | TRABAJO EN EQUIPO | EVALUACION FINAL 25% | | | | |
| ANGEL ABELARDO JARQUIN MENDOZA | VOCAL EJECUTIVO | 10 | OAXACA | 11-Feb-91 | 9.472 | 8.636 | 9.773 | 8.693 | 8.561 | 8.868 | 9.161 | 9.088 | | 9.088 |
| JOSE HERMELINDO GONZALEZ PINA | VOCAL SECRETARIO | 10 | OAXACA | 16-May-02 | 9.396 | 8.636 | 8.341 | 8.621 | 8.561 | 8.806 | 8.885 | 8.865 | | 8.865 |
| MARTIN IGNACIO CARREÑO VILLANUEVA | VOCAL CAPACITACION | 10 | OAXACA | 02-Feb-91 | 8.998 | 8.636 | 8.193 | 8.614 | 8.561 | 8.702 | 9.702 | 9.452 | | 9.452 |
| FRANCISCO CABRERA VALENZUELA | VOCAL ORGANIZACION | 10 | OAXACA | 16-Ene-03 | 9.227 | 10.000 | 10.000 | 10.000 | 8.561 | 9.591 | 8.838 | 9.026 | | 9.026 |
| AGAPITO MANUEL BOLAÑOS OLAMOS | VOCAL REGISTRO | 10 | OAXACA | 16-Sep-96 | 9.142 | 9.139 | 10.000 | 9.182 | 8.561 | 9.079 | 9.306 | 9.249 | | 9.249 |
| JUAN FRANCISCO CANCINO LEZAMA | VOCAL EJECUTIVO | 11 | OAXACA | 24-Nov-99 | 9.834 | 9.363 | 8.489 | 9.320 | 9.148 | 9.422 | 9.288 | 9.322 | 0.075 | 9.397 |
| FRANCISCO CHICATTI COMO | VOCAL SECRETARIO | 11 | OAXACA | 10-Dic-99 | 9.105 | 9.727 | 9.318 | 9.707 | 9.148 | 9.472 | 9.631 | 9.591 | 0.150 | 9.741 |
| JOSE LUIS REYES HERNANDEZ | VOCAL CAPACITACION | 11 | OAXACA | 16-Sep-01 | 9.076 | 10.000 | 8.863 | 9.943 | 9.148 | 9.607 | 8.923 | 9.094 | | 9.094 |
| PEDRO PALACIOS TEXA | VOCAL ORGANIZACION | 11 | OAXACA | 01-Jun-93 | 9.122 | 8.977 | 9.091 | 8.983 | 9.148 | 9.042 | 8.931 | 8.959 | | 8.959 |
| JESUS ROMEO FUENTES BANOS | VOCAL REGISTRO | 11 | OAXACA | 01-Jun-93 | 8.968 | 9.067 | 9.545 | 9.091 | 9.148 | 9.069 | 9.293 | 9.237 | | 9.237 |

DIRECCION DE FORMACION, EVALUACION Y PROMOCION
EVALUACION ANUAL DEL DESEMPEÑO 2003

ORGANOS DESCONCENTRADOS

| NOMBRE | CARGO | JUNTA | ENTIDAD | FECHA DE INGRESO | EVALUACION PERIODO SEPTIEMBRE-DICIEMBRE | | | | | | EVAL | | EVAL | | EVALUACION ANUAL 2003 FINAL |
|--|-----------------------|-------|---------|------------------|---|----------|------------|---------------------|-------------------|----------------------|------------------------|------------|--------------------|-------|-----------------------------|
| | | | | | ESTANDARES | EFICACIA | EFICIENCIA | EFICACIA EFICIENCIA | TRABAJO EN EQUIPO | EVALUACION FINAL 25% | ESPECIAL 2002-2003 75% | ANUAL 2003 | DESARROLLO LABORAL | | |
| | | | | | | | | | | | | | | | |
| LUIS GARIBI HARPER Y OCAMPO | VOCAL EJECUTIVO | LOCAL | PUEBLA | 01-Jun-93 | 7.675 | 9.148 | 8.795 | 9.130 | 8.652 | 8.694 | 8.540 | 8.579 | 0.025 | 8.604 | |
| IGNACIO MEJIA LOPEZ | VOCAL SECRETARIO | LOCAL | PUEBLA | 05-Jul-97 | 8.939 | 9.318 | 9.394 | 9.322 | 8.652 | 9.126 | 9.160 | 9.151 | 0.150 | 9.301 | |
| VICTOR JUAREZ ISLAS | VOCAL CAPACITACION | LOCAL | PUEBLA | 01-Oct-94 | 9.030 | 9.659 | 9.545 | 9.653 | 8.652 | 9.347 | 8.865 | 8.986 | 0.075 | 9.061 | |
| HECTOR COCOLETZI MUÑOZ | VOCAL ORGANIZACION | LOCAL | PUEBLA | 01-Jun-93 | 8.636 | 8.977 | 8.045 | 8.930 | 8.652 | 8.815 | 8.807 | 8.809 | 0.100 | 8.909 | |
| MELANIA NUÑEZ MEDINA | VOCAL REGISTRO | LOCAL | PUEBLA | 07-Feb-95 | 8.636 | 9.895 | 9.773 | 9.889 | 8.652 | 9.390 | 9.052 | 9.137 | 0.025 | 9.162 | |
| JOSE OCTAVIO MUÑOZ REYES | COORDINADOR OPERATIVO | LOCAL | PUEBLA | 28-Nov-01 | 9.014 | 10.000 | 9.659 | 9.983 | 8.652 | 9.541 | N/E | 9.541 | | 9.541 | |
| JUAN ALBERTO VILLARREAL CHONG | VOCAL EJECUTIVO | 01 | PUEBLA | 23-Ene-97 | 8.939 | 9.026 | 8.045 | 8.977 | 9.240 | 9.007 | 9.235 | 9.178 | 0.150 | 9.328 | |
| LUIS VIRGILIO CASTELLANOS Y HERNANDEZ | VOCAL SECRETARIO | 01 | PUEBLA | 10-Dic-99 | 8.469 | 9.727 | 8.045 | 9.643 | 9.240 | 9.289 | 9.418 | 9.386 | 0.075 | 9.461 | |
| ELISEO ORTIZ GUZMAN | VOCAL CAPACITACION | 01 | PUEBLA | 11-Feb-91 | 8.469 | 9.182 | 9.318 | 9.188 | 9.240 | 9.016 | 9.388 | 9.295 | 0.150 | 9.445 | |
| JULIO MARTINEZ RUIZ | VOCAL ORGANIZACION | 01 | PUEBLA | 16-Sep-96 | 8.469 | 9.318 | 10.000 | 9.352 | 9.240 | 9.115 | 9.542 | 9.435 | 0.150 | 9.585 | |
| ROBERTO BRAVO FLORES | VOCAL REGISTRO | 01 | PUEBLA | 16-May-97 | 8.303 | 9.354 | 8.636 | 9.318 | 9.240 | 9.052 | 8.912 | 8.947 | 0.050 | 8.997 | |
| FERNANDO ALBERTO RIVERA GALINDO | VOCAL EJECUTIVO | 02 | PUEBLA | 01-Jun-93 | 8.636 | 9.026 | 8.045 | 8.977 | 8.826 | 8.869 | 9.263 | 9.164 | 0.150 | 9.314 | |
| JUVENCIO ALEJANDRO AMADOR GONZALEZ | VOCAL SECRETARIO | 02 | PUEBLA | 01-Jun-93 | 9.925 | 9.727 | 8.045 | 9.643 | 8.826 | 9.591 | 9.389 | 9.439 | | 9.439 | |
| LUIS MARQUEZ LECONA | VOCAL CAPACITACION | 02 | PUEBLA | 16-Abr-91 | 9.577 | 9.182 | 9.773 | 9.211 | 8.826 | 9.245 | 9.294 | 9.282 | 0.075 | 9.357 | |
| OSCAR JESUS GONZALEZ DEL VALLE | VOCAL ORGANIZACION | 02 | PUEBLA | 01-Jun-93 | 9.925 | 8.977 | 10.000 | 9.028 | 8.826 | 9.222 | 9.664 | 9.553 | 0.150 | 9.703 | |
| ABELARDO RAMIRO SANCHEZ VAZQUEZ | VOCAL REGISTRO | 02 | PUEBLA | 10-Dic-99 | 9.154 | 9.139 | 7.750 | 9.069 | 8.826 | 9.054 | 8.639 | 8.743 | 0.050 | 8.793 | |
| SALVADOR CONTRERAS SERVIN | VOCAL EJECUTIVO | 03 | PUEBLA | 11-Feb-91 | 8.636 | 9.026 | 8.045 | 8.977 | 8.826 | 8.869 | 8.816 | 8.829 | 0.150 | 8.979 | |
| MARIA ELIZABET TAYLOR GARRIDO | VOCAL SECRETARIO | 03 | PUEBLA | 01-Jun-93 | 9.849 | 9.727 | 8.045 | 9.643 | 8.826 | 9.572 | 9.353 | 9.408 | | 9.408 | |
| RAUL RUVALCABA GUERRERO | VOCAL CAPACITACION | 03 | PUEBLA | 18-Feb-91 | 9.758 | 10.000 | 9.318 | 9.966 | 8.826 | 9.743 | 9.202 | 9.337 | | 9.337 | |
| HECTOR ALEJANDRO MARTINEZ HERNANDEZ | VOCAL ORGANIZACION | 03 | PUEBLA | 10-Dic-99 | 9.849 | 8.636 | 10.000 | 8.704 | 8.826 | 9.009 | 9.009 | 9.384 | 0.050 | 9.434 | |
| DAVID VASQUEZ SANCHEZ | VOCAL REGISTRO | 03 | PUEBLA | 01-Jun-93 | 9.487 | 8.995 | 7.750 | 8.933 | 8.826 | 9.055 | 8.713 | 8.799 | 0.150 | 8.949 | |
| ARMANDO BETANCOURT GARCIA | VOCAL EJECUTIVO | 04 | PUEBLA | 11-Feb-91 | 8.985 | 9.415 | 8.045 | 9.347 | 9.095 | 9.219 | 9.150 | 9.167 | 0.100 | 9.267 | |
| HUGO GOMEZ BLANCO | VOCAL SECRETARIO | 04 | PUEBLA | 01-Jun-93 | 8.420 | 9.182 | 8.045 | 9.125 | 9.095 | 8.944 | 8.908 | 8.917 | | 8.917 | |
| JUAN PABLO HERNANDEZ RAMIREZ | VOCAL CAPACITACION | 04 | PUEBLA | 10-Dic-99 | 8.518 | 9.727 | 9.773 | 9.729 | 9.095 | 9.331 | 8.719 | 8.872 | 0.100 | 8.972 | |
| ALEJANDRO BARRIOS RODILES | VOCAL ORGANIZACION | 04 | PUEBLA | 16-Jun-01 | 8.713 | 8.636 | 10.000 | 8.704 | 9.095 | 8.765 | 9.250 | 9.129 | 0.075 | 9.204 | |
| RICARDO DE LA ROSA RUIZ | VOCAL REGISTRO | 04 | PUEBLA | 10-Dic-99 | 8.538 | 9.067 | 7.750 | 9.001 | 9.095 | 8.899 | 8.247 | 8.410 | 0.075 | 8.485 | |
| JOSE VICTOR RODRIGUEZ SERRANO | VOCAL EJECUTIVO | 05 | PUEBLA | 01-Jun-93 | 9.242 | 9.415 | 8.045 | 9.347 | 8.895 | 9.253 | 9.191 | 9.206 | 0.150 | 9.356 | |
| MARIO MANUEL GALVAN ROJAS | VOCAL SECRETARIO | 05 | PUEBLA | 01-Jun-93 | 9.668 | 9.727 | 8.045 | 9.643 | 8.895 | 9.537 | 9.347 | 9.395 | | 9.395 | |
| LAURO PEREZ GONZALEZ | VOCAL CAPACITACION | 05 | PUEBLA | 24-Nov-99 | 9.577 | 10.000 | 9.091 | 9.955 | 8.895 | 9.701 | 8.776 | 9.007 | 0.050 | 9.057 | |
| LUIS FRANCISCO JASPEADO MARTINEZ | VOCAL ORGANIZACION | 05 | PUEBLA | 16-Sep-96 | 9.849 | 9.318 | 10.000 | 9.352 | 8.895 | 9.408 | 9.605 | 9.556 | 0.150 | 9.706 | |
| LEONARDO HERRERA OLVERA | VOCAL REGISTRO | 05 | PUEBLA | 01-Feb-91 | 9.279 | 9.498 | 8.636 | 9.455 | 8.895 | 9.327 | 8.780 | 8.917 | 0.150 | 9.067 | |
| ARTURO RIOS PONCE | VOCAL EJECUTIVO | 06 | PUEBLA | 11-Feb-91 | 8.636 | 9.318 | 8.045 | 9.254 | 8.681 | 9.014 | 8.623 | 8.721 | 0.150 | 8.871 | |
| IGNACIO GOMEZ CARRANZA | VOCAL SECRETARIO | 06 | PUEBLA | 25-Jun-97 | 8.814 | 9.454 | 8.045 | 9.384 | 8.681 | 9.136 | 9.040 | 9.064 | | 9.064 | |
| IRMA EUGENIA MORENO VALLE BAUTISTA | VOCAL CAPACITACION | 06 | PUEBLA | 16-Sep-96 | 9.485 | 8.909 | 9.773 | 8.952 | 8.681 | 9.044 | 8.977 | 8.994 | | 8.994 | |
| HECTOR TELLO BAEZ | VOCAL ORGANIZACION | 06 | PUEBLA | 16-Sep-96 | 9.027 | 8.193 | 10.000 | 8.283 | 8.681 | 8.529 | 9.413 | 9.192 | 0.150 | 9.342 | |
| JOSE MANUEL PEÑA FLORENCIO | VOCAL REGISTRO | 06 | PUEBLA | 10-Dic-99 | 8.202 | 8.995 | 7.750 | 8.933 | 8.681 | 8.712 | 8.600 | 8.628 | | 8.628 | |
| ELEAZAR FLORES GARCIA | VOCAL EJECUTIVO | 07 | PUEBLA | 02-Feb-91 | 9.242 | 9.415 | 8.045 | 9.347 | 9.171 | 9.294 | 9.218 | 9.237 | 0.150 | 9.387 | |
| ALVARO TELLEZ LEZAMA | VOCAL SECRETARIO | 07 | PUEBLA | 16-Sep-96 | 9.682 | 9.727 | 8.045 | 9.643 | 9.171 | 9.582 | 9.347 | 9.406 | | 9.406 | |
| HECTOR GARCIA RODRIGUEZ | VOCAL CAPACITACION | 07 | PUEBLA | 01-Feb-91 | 7.290 | 8.909 | 9.091 | 8.918 | 9.171 | 8.549 | 8.192 | 8.281 | | 8.281 | |
| JOSE CRISTOBAL MACHORRO JIMENEZ | VOCAL ORGANIZACION | 07 | PUEBLA | 16-Sep-96 | 9.531 | 8.977 | 10.000 | 9.028 | 9.171 | 9.175 | 9.523 | 9.436 | 0.150 | 9.586 | |
| LUIS ENRIQUE LOPEZ CARMONA | VOCAL REGISTRO | 07 | PUEBLA | 01-Nov-96 | 9.668 | 9.354 | 8.636 | 9.318 | 9.171 | 9.384 | 8.833 | 8.971 | 0.075 | 9.046 | |
| JOSE ALFREDO RAMIREZ HUITRON | VOCAL EJECUTIVO | 08 | PUEBLA | 16-Sep-96 | 8.636 | 9.415 | 8.045 | 9.347 | 8.749 | 9.079 | 8.564 | 8.693 | 0.150 | 8.843 | |
| JOSE CARLOS SANCHEZ AGUILAR | VOCAL SECRETARIO | 08 | PUEBLA | 15-Feb-91 | 10.000 | 9.727 | 8.045 | 9.643 | 8.749 | 9.598 | 9.227 | 9.320 | | 9.320 | |
| JOSE FERNANDO GUADALUPE CELESTINO VIEYRA | VOCAL CAPACITACION | 08 | PUEBLA | 15-Feb-91 | 10.000 | 8.909 | 9.773 | 8.952 | 8.749 | 9.184 | 9.439 | 9.375 | 0.150 | 9.525 | |
| SAUL DOMINGO GARCIA GUTIERREZ | VOCAL ORGANIZACION | 08 | PUEBLA | 15-Feb-91 | 10.000 | 9.318 | 10.000 | 9.352 | 8.749 | 9.424 | 8.621 | 9.422 | 0.150 | 9.572 | |
| JAIMIE RODRIGUEZ CARDOZO | VOCAL REGISTRO | 08 | PUEBLA | 16-Sep-01 | 10.000 | 9.210 | 8.636 | 9.182 | 8.749 | 9.321 | 8.997 | 8.853 | 0.150 | 9.003 | |
| LUIS MALDONADO FOSADO | VOCAL EJECUTIVO | 09 | PUEBLA | 01-Oct-90 | 8.864 | 9.415 | 8.045 | 9.347 | 9.004 | 9.175 | 9.276 | 9.251 | 0.150 | 9.401 | |
| MARIA GENOVEVA JIMENEZ CEREZO | VOCAL SECRETARIO | 09 | PUEBLA | 01-Jun-93 | 9.925 | 9.182 | 8.045 | 9.125 | 9.004 | 9.307 | 9.312 | 9.311 | | 9.311 | |
| JESUS ERIC YANEZ RUIZ | VOCAL CAPACITACION | 09 | PUEBLA | 01-Jun-93 | 9.834 | 8.909 | 9.773 | 8.952 | 9.004 | 9.180 | 8.997 | 9.043 | | 9.043 | |
| JOSE CANDIDO TORRES ARENAS | VOCAL ORGANIZACION | 09 | PUEBLA | 01-Jun-93 | 9.834 | 9.318 | 10.000 | 9.352 | 9.004 | 9.420 | 9.507 | 9.485 | 0.100 | 9.585 | |
| HECTOR ALEJANDRO MARTINEZ LUNA | VOCAL REGISTRO | 09 | PUEBLA | 01-Jun-93 | 9.653 | 9.426 | 8.636 | 9.386 | 9.004 | 9.396 | 8.802 | 8.950 | 0.050 | 9.000 | |

DIRECCION DE FORMACION, EVALUACION Y PROMOCION
EVALUACION ANUAL DEL DESEMPEÑO 2003

ORGANOS DESCONCENTRADOS

| NOMBRE | CARGO | JUNTA | ENTIDAD | FECHA DE INGRESO | EVALUACION PERIODO SEPTIEMBRE-DICIEMBRE | | | | | | EVAL 2002-2003 | EVAL | | EVALUACION ANUAL 2003 FINAL |
|------------------------------------|--------------------|-------|---------|------------------|---|----------|------------|---------------------|-------------------|----------------------|----------------|-------|------------|-----------------------------|
| | | | | | ESTANDARES | EFICACIA | EFICIENCIA | EFICACIA EFICIENCIA | TRABAJO EN EQUIPO | EVALUACION FINAL 25% | | 75% | ANUAL 2003 | |
| NOE CORTES VARGAS | VOCAL EJECUTIVO | 10 | PUEBLA | 24-Nov-99 | 9.242 | 9.415 | 8.045 | 9.347 | 8.737 | 9.229 | 9.028 | 9.078 | 0.075 | 9.153 |
| LUIS FERNANDO CASTILLO MORENO | VOCAL SECRETARIO | 10 | PUEBLA | 01-Jun-94 | 8.645 | 9.727 | 8.045 | 9.643 | 8.737 | 9.258 | 9.147 | 9.175 | 0.075 | 9.250 |
| FILIBERTO LEON LOPEZ | VOCAL CAPACITACION | 10 | PUEBLA | 01-Jun-94 | 7.787 | 8.909 | 9.318 | 8.929 | 8.737 | 8.615 | 7.866 | 8.053 | | 8.053 |
| DANIEL TECAYEHUATL RAMIREZ | VOCAL ORGANIZACION | 10 | PUEBLA | 01-Jun-93 | 8.223 | 9.659 | 10.000 | 9.676 | 8.737 | 9.172 | 8.903 | 8.970 | 0.150 | 9.120 |
| JOSE FIDEL GOMEZ ESPINOZA | VOCAL REGISTRO | 10 | PUEBLA | 01-Jun-93 | 8.390 | 8.589 | 7.750 | 8.547 | 8.737 | 8.537 | 8.080 | 8.194 | 0.150 | 8.344 |
| OSCAR DEL CUETO MORALES | VOCAL EJECUTIVO | 11 | PUEBLA | 24-Nov-99 | 9.242 | 9.415 | 8.045 | 9.347 | 8.926 | 9.258 | 9.072 | 9.118 | 0.150 | 9.268 |
| PEDRO BRINDIS LINARTE | VOCAL SECRETARIO | 11 | PUEBLA | 01-Jun-93 | 9.577 | 9.727 | 8.045 | 9.643 | 8.926 | 9.519 | 9.451 | 9.468 | | 9.468 |
| FRUMENCIO ALVAREZ RIVERA | VOCAL CAPACITACION | 11 | PUEBLA | 01-Jun-93 | 9.411 | 8.909 | 9.773 | 8.952 | 8.926 | 9.063 | 8.985 | 9.004 | | 9.004 |
| FRANCISCO JAVIER CEBALLOS ILLESCAS | VOCAL ORGANIZACION | 11 | PUEBLA | 01-Feb-91 | 9.502 | 10.000 | 10.000 | 10.000 | 8.926 | 9.714 | 9.650 | 9.666 | 0.150 | 9.816 |
| ARMANDO SANCHEZ FERNANDEZ | VOCAL REGISTRO | 11 | PUEBLA | 16-Jun-97 | 9.487 | 9.210 | 7.750 | 9.137 | 8.926 | 9.193 | 8.823 | 8.916 | 0.100 | 9.016 |
| DULCE MARIA ROMERO MONROY | VOCAL EJECUTIVO | 12 | PUEBLA | 11-Feb-91 | 9.105 | 9.415 | 8.045 | 9.347 | 9.206 | 9.265 | 9.430 | 9.389 | 0.150 | 9.539 |
| ALFREDO RAMIREZ ESPINOSA | VOCAL SECRETARIO | 12 | PUEBLA | 01-Jun-93 | 10.000 | 9.727 | 8.045 | 9.643 | 9.206 | 9.667 | 9.436 | 9.494 | | 9.494 |
| JOSE FELIPE JUAREZ NAVARRO | VOCAL CAPACITACION | 12 | PUEBLA | 01-Jun-93 | 8.893 | 9.182 | 9.773 | 9.211 | 9.206 | 9.131 | 8.694 | 8.803 | | 8.803 |
| LUZ MARIA NAJERA SANTILLANA | VOCAL ORGANIZACION | 12 | PUEBLA | 11-Feb-91 | 8.893 | 8.977 | 10.000 | 9.028 | 9.206 | 9.021 | 9.332 | 9.254 | | 9.254 |
| JOSE ANTONIO MUNGUIA BUENO | VOCAL REGISTRO | 12 | PUEBLA | 02-Feb-91 | 7.520 | 9.210 | 7.750 | 9.137 | 9.206 | 8.743 | 8.743 | 8.743 | | 8.743 |
| PASCUAL QUINTIN CAMPOS CORDOVA | VOCAL EJECUTIVO | 13 | PUEBLA | 01-Jul-94 | 8.636 | 9.415 | 8.045 | 9.347 | 8.759 | 9.081 | 9.201 | 9.171 | 0.150 | 9.321 |
| TRINIDAD CESAR GIL VELEZ | VOCAL SECRETARIO | 13 | PUEBLA | 15-May-02 | 10.000 | 9.727 | 8.045 | 9.643 | 8.759 | 9.600 | 9.447 | 9.485 | | 9.485 |
| JOSE LUIS GARZA LOPEZ | VOCAL CAPACITACION | 13 | PUEBLA | 16-Sep-01 | 9.925 | 8.909 | 9.773 | 8.952 | 8.759 | 9.166 | 9.240 | 9.222 | | 9.222 |
| GUILLERMO RAUL GONZALEZ HERNANDEZ | VOCAL ORGANIZACION | 13 | PUEBLA | 31-Ene-00 | 10.000 | 8.977 | 10.000 | 9.028 | 8.759 | 9.231 | 9.642 | 9.539 | 0.150 | 9.689 |
| HERMINIO GONZALO LEAL PEREZ | VOCAL REGISTRO | 13 | PUEBLA | 16-Jun-94 | 10.000 | 9.278 | 7.750 | 9.202 | 8.759 | 9.335 | 9.139 | 9.188 | | 9.188 |
| IGNACIO CALDERON VERGARA | VOCAL EJECUTIVO | 14 | PUEBLA | 01-Jun-93 | 9.242 | 9.415 | 8.045 | 9.347 | 9.039 | 9.274 | 9.289 | 9.285 | 0.150 | 9.435 |
| LUIS VAZQUEZ CANSECO | VOCAL SECRETARIO | 14 | PUEBLA | 16-Feb-91 | 7.618 | 9.727 | 8.045 | 9.643 | 9.039 | 9.046 | 8.564 | 8.685 | | 8.685 |
| PEDRO TRINIDAD MARTINEZ MOXCA | VOCAL CAPACITACION | 14 | PUEBLA | 16-Sep-01 | 9.000 | 8.909 | 9.773 | 8.952 | 9.039 | 8.977 | 9.018 | 9.008 | | 9.008 |
| EGDARDO GUEVARA MENDOZA | VOCAL ORGANIZACION | 14 | PUEBLA | 11-Feb-91 | 8.369 | 8.977 | 10.000 | 9.028 | 9.039 | 8.865 | 8.806 | 8.821 | 0.025 | 8.846 |
| ABEL TLATELPA JUAREZ | VOCAL REGISTRO | 14 | PUEBLA | 01-Jul-94 | 7.198 | 9.067 | 7.750 | 9.001 | 9.039 | 8.556 | 7.835 | 8.015 | | 8.015 |
| FRANCISCO EVERARDO DIAZ CORTES | VOCAL EJECUTIVO | 15 | PUEBLA | 30-Nov-99 | 9.242 | 9.415 | 8.045 | 9.347 | 8.497 | 9.193 | 8.949 | 9.010 | 0.150 | 9.160 |
| IDAR MARIEL SANCHEZ GONZALEZ | VOCAL SECRETARIO | 15 | PUEBLA | 16-Sep-96 | 10.000 | 9.727 | 8.045 | 9.643 | 8.497 | 9.560 | 9.388 | 9.431 | | 9.431 |
| DAVID SEGURA MILLAN | VOCAL CAPACITACION | 15 | PUEBLA | 16-Sep-01 | 7.799 | 9.182 | 9.545 | 9.200 | 8.497 | 8.744 | 8.696 | 8.708 | 0.025 | 8.733 |
| CARLOS ENRIQUE CABRERA MORALES | VOCAL ORGANIZACION | 15 | PUEBLA | 16-Sep-96 | 0.285 | 8.415 | 9.545 | 8.471 | 8.497 | 6.428 | 7.091 | 6.925 | 0.150 | 6.368 |
| ALBERTO AGUILAR MARQUEZ | VOCAL REGISTRO | 15 | PUEBLA | 01-May-92 | 8.727 | 8.636 | 7.750 | 8.592 | 8.497 | 8.611 | 8.210 | 8.310 | | 8.310 |

DIRECCION DE FORMACION, EVALUACION Y PROMOCION
EVALUACION ANUAL DEL DESEMPEÑO 2003

ORGANOS DESCONCENTRADOS

| NOMBRE | CARGO | JUNTA | ENTIDAD | FECHA DE INGRESO | EVALUACION PERIODO SEPTIEMBRE-DICIEMBRE | | | | | | EVAL 2002-2003 75% | EVAL | | EVALUACION ANUAL 2003 FINAL | |
|---------------------------------------|--------------------|-------|-----------|------------------------|---|----------|------------|------------------------|-------------------------|----------------------------|--------------------------|------------------------------|---------------|--------------------------------------|-----------------------|
| | | | | | ESTANDARES | EFICACIA | EFICIENCIA | EFICACIA EFICIENCIA | TRABAJO EN EQUIPO | EVALUACION FINAL 25% | | ESPECIAL 2002-2003 75% | ANUAL 2003 | | DESARROLLO LABORAL |
| | | | | | | | | | | | | | | | |
| DAVID ALEJANDRO DELGADO ARROYO | VOCAL EJECUTIVO | LOCAL | QUERETARO | 26-Feb-91 | 7.732 | 9.148 | 9.229 | 9.152 | 8.207 | 8.655 | 9.217 | 9.077 | | 9.077 | |
| ANTONIO IGNACIO MANJARREZ VALLE | VOCAL SECRETARIO | LOCAL | QUERETARO | 01-Jun-93 | 9.452 | 9.659 | 9.545 | 9.653 | 8.207 | 9.386 | 9.228 | 9.268 | 0.075 | 9.343 | |
| JORGE VAZQUEZ MARTINEZ | VOCAL CAPACITACION | LOCAL | QUERETARO | 16-Jul-94 | 9.440 | 9.659 | 10.000 | 9.676 | 8.207 | 9.397 | 9.320 | 9.339 | | 9.339 | |
| FERNANDO FERRER MOLINA | VOCAL ORGANIZACION | LOCAL | QUERETARO | 17-Abr-97 | 9.697 | 8.977 | 9.318 | 8.994 | 8.207 | 9.052 | 9.273 | 9.218 | | 9.218 | |
| FELIPE REYES RUIZ | VOCAL REGISTRO | LOCAL | QUERETARO | 01-Ene-91 | 9.257 | 9.580 | 8.863 | 9.544 | 8.207 | 9.272 | 9.297 | 9.291 | | 9.291 | |
| MARIA EUGENIA IVONNE PADILLA ESPINOSA | VOCAL EJECUTIVO | 01 | QUERETARO | 01-Jun-93 | 8.322 | 9.727 | 7.750 | 9.628 | 8.127 | 9.076 | 8.540 | 8.674 | 0.075 | 8.749 | |
| WALTER MAURICIO FERNANDEZ GARRIDO | VOCAL SECRETARIO | 01 | QUERETARO | 16-Sep-96 | 8.301 | 10.000 | 9.318 | 9.966 | 8.127 | 9.274 | 9.226 | 9.238 | | 9.238 | |
| JUANITA PEREZ HERNANDEZ | VOCAL CAPACITACION | 01 | QUERETARO | 01-Mar-03 | 8.547 | 9.454 | 9.773 | 9.470 | 8.127 | 9.038 | 8.844 | 8.892 | | 8.892 | |
| UBALDO SILVA URIBE | VOCAL ORGANIZACION | 01 | QUERETARO | 01-Oct-96 | 9.560 | 8.636 | 9.545 | 8.681 | 8.127 | 8.818 | 9.350 | 9.217 | 0.150 | 9.367 | |
| JOSUE LAGUNA RAMIREZ | VOCAL REGISTRO | 01 | QUERETARO | 31-Ene-00 | 9.682 | 9.545 | 9.091 | 9.523 | 8.127 | 9.353 | 9.297 | 9.311 | | 9.311 | |
| JUAN HECTOR MUÑOZ ABELLEYRA | VOCAL EJECUTIVO | 02 | QUERETARO | 15-Feb-91 | 9.819 | 9.818 | 9.091 | 9.782 | 9.352 | 9.727 | 9.313 | 9.416 | 0.075 | 9.491 | |
| MARIA ESTHER MORALES BOCANEGRA | VOCAL SECRETARIO | 02 | QUERETARO | 18-Feb-91 | 9.758 | 10.000 | 9.091 | 9.955 | 9.352 | 9.815 | 9.807 | 9.809 | 0.150 | 9.959 | |
| ALFREDO HUMBERTO GUZMAN GUTIERREZ | VOCAL CAPACITACION | 02 | QUERETARO | 01-Oct-96 | 9.606 | 9.454 | 9.773 | 9.470 | 9.352 | 9.487 | 9.090 | 9.189 | | 9.189 | |
| LUZ BERTHA JIMENEZ GUERRERO | VOCAL ORGANIZACION | 02 | QUERETARO | 15-Feb-91 | 9.485 | 8.636 | 8.341 | 8.621 | 9.352 | 8.947 | 9.577 | 9.419 | 0.150 | 9.569 | |
| JOSE LUIS IBARRA DOMINGUEZ | VOCAL REGISTRO | 02 | QUERETARO | 01-Nov-93 | 9.758 | 9.773 | 10.000 | 9.784 | 9.352 | 9.713 | 9.701 | 9.704 | 0.025 | 9.729 | |
| JOSE MANUEL SABINO SANCHEZ | VOCAL EJECUTIVO | 03 | QUERETARO | 15-Feb-91 | 9.909 | 10.000 | 9.773 | 9.989 | 9.364 | 9.875 | 9.363 | 9.491 | 0.150 | 9.641 | |
| ROSA MARGARITA PONCE GARCIA | VOCAL SECRETARIO | 03 | QUERETARO | 17-Abr-97 | 9.834 | 10.000 | 9.545 | 9.977 | 9.364 | 9.849 | 9.838 | 9.841 | 0.075 | 9.916 | |
| JAIME GAVITO ZAPIEN | VOCAL CAPACITACION | 03 | QUERETARO | 16-Oct-96 | 9.925 | 9.454 | 9.773 | 9.470 | 9.364 | 9.568 | 9.007 | 9.147 | | 9.147 | |
| CLARISSA OVIEDO GARCIA | VOCAL ORGANIZACION | 03 | QUERETARO | 31-Ene-00 | 9.925 | 8.977 | 9.545 | 9.005 | 9.364 | 9.289 | 9.650 | 9.560 | 0.150 | 9.710 | |
| ALFREDO GUMESINDO PALACIOS GONZALEZ | VOCAL REGISTRO | 03 | QUERETARO | 01-Jun-93 | 9.743 | 9.697 | 9.545 | 9.689 | 9.364 | 9.654 | 9.210 | 9.321 | | 9.321 | |
| ABEL GARCIA MONTES | VOCAL EJECUTIVO | 04 | QUERETARO | 15-Feb-91 | 8.469 | 9.636 | 9.318 | 9.620 | 8.485 | 9.162 | 8.560 | 8.711 | 0.100 | 8.811 | |
| MARIA SARA FERREGRINO FERREGRINO | VOCAL SECRETARIO | 04 | QUERETARO | 01-Jun-95 | 10.000 | 10.000 | 9.091 | 9.955 | 8.485 | 9.745 | 9.549 | 9.598 | 0.100 | 9.698 | |
| ANA ROSA ANGUIANO ARANDA DIAZ | VOCAL CAPACITACION | 04 | QUERETARO | 16-Sep-96 | 10.000 | 9.454 | 9.773 | 9.470 | 8.485 | 9.455 | 8.726 | 8.908 | | 8.908 | |
| MARCO ANTONIO ROBLES LUARCA | VOCAL ORGANIZACION | 04 | QUERETARO | 16-Sep-96 | 10.000 | 10.000 | 10.000 | 10.000 | 8.485 | 9.773 | 9.577 | 9.626 | 0.150 | 9.776 | |
| RIGOBERTO ABRAHAM OLVERA SANCHEZ | VOCAL REGISTRO | 04 | QUERETARO | 01-Feb-91 | 10.000 | 9.470 | 9.545 | 9.473 | 8.485 | 9.457 | 9.341 | 9.370 | 0.050 | 9.420 | |

DIRECCION DE FORMACION, EVALUACION Y PROMOCION
EVALUACION ANUAL DEL DESEMPEÑO 2003

ORGANOS DESCONCENTRADOS

| NOMBRE | CARGO | JUNTA | ENTIDAD | FECHA DE INGRESO | EVALUACION PERIODO SEPTIEMBRE-DICIEMBRE | | | | | | EVAL ESPECIAL 2002-2003 75% | EVAL | | EVALUACION ANUAL 2003 FINAL |
|--------------------------------|--------------------|-------|--------------|------------------------|---|----------|------------|------------------------|-------------------------|----------------------------|--------------------------------------|---------------|-----------------------|--------------------------------------|
| | | | | | ESTANDARES | EFICACIA | EFICIENCIA | EFICACIA EFICIENCIA | TRABAJO EN EQUIPO | EVALUACION FINAL 25% | | ANUAL 2003 | DESARROLLO LABORAL | |
| | | | | | | | | | | | | | | |
| ABRAHAM GUEMEZ CASTILLO | VOCAL EJECUTIVO | LOCAL | QUINTANA ROO | 18-Feb-91 | 8.504 | 9.148 | 8.735 | 9.127 | 8.770 | 8.918 | 9.151 | 9.093 | 0.025 | 9.118 |
| NORA ALICIA MARTINEZ MORALES | VOCAL SECRETARIO | LOCAL | QUINTANA ROO | 01-Jun-93 | 10.000 | 9.091 | 9.318 | 9.102 | 8.770 | 9.277 | 9.460 | 9.414 | 0.075 | 9.489 |
| GUADALUPE IRMA ESQUIVEL MONROY | VOCAL CAPACITACION | LOCAL | QUINTANA ROO | 01-Jun-94 | 10.000 | 9.659 | 10.000 | 9.676 | 8.770 | 9.621 | 9.111 | 9.239 | | 9.239 |
| HUGO BENJAMIN ZAMORA SOLORZANO | VOCAL ORGANIZACION | LOCAL | QUINTANA ROO | 16-May-97 | 10.000 | 9.318 | 9.318 | 9.318 | 8.770 | 9.406 | 9.372 | 9.381 | 0.100 | 9.481 |
| GUILLERMO MANUEL ARANDA ROMERO | VOCAL REGISTRO | LOCAL | QUINTANA ROO | 01-Ago-96 | 10.000 | 9.790 | 8.636 | 9.732 | 8.770 | 9.655 | 9.416 | 9.476 | 0.150 | 9.626 |
| JUAN MANUEL FRAUSTO RUEDAS | VOCAL EJECUTIVO | 01 | QUINTANA ROO | 01-Jun-93 | 8.439 | 9.363 | 8.636 | 9.327 | 8.473 | 8.977 | 8.988 | 8.985 | | 8.985 |
| JORGE MARTIN ALDANA Y PONCE | VOCAL SECRETARIO | 01 | QUINTANA ROO | 16-Oct-96 | 8.968 | 9.182 | 8.045 | 9.125 | 8.473 | 8.988 | 8.172 | 8.376 | | 8.376 |
| LUCILA GIRON LOPEZ | VOCAL CAPACITACION | 01 | QUINTANA ROO | 16-Sep-96 | 8.880 | 9.659 | 10.000 | 9.676 | 8.473 | 9.297 | 8.740 | 8.879 | 0.050 | 8.929 |
| OMAR DE JESUS VALLE FLORES | VOCAL ORGANIZACION | 01 | QUINTANA ROO | 16-Sep-01 | 9.135 | 10.000 | 9.773 | 9.989 | 8.473 | 9.548 | 9.400 | 9.437 | 0.050 | 9.487 |
| ALEJANDRO MONTANE CASTANEDA | VOCAL REGISTRO | 01 | QUINTANA ROO | 16-Jun-97 | 9.076 | 9.713 | 8.045 | 9.630 | 8.473 | 9.318 | 9.311 | 9.313 | 0.150 | 9.463 |
| JOSE FRANCISCO CROCE FLOTA | VOCAL EJECUTIVO | 02 | QUINTANA ROO | 23-Ene-97 | 9.577 | 9.818 | 9.773 | 9.816 | 9.352 | 9.687 | 9.540 | 9.577 | | 9.577 |
| JUAN CARLOS ARA SARMIENTO | VOCAL SECRETARIO | 02 | QUINTANA ROO | 15-May-02 | 9.849 | 9.182 | 9.091 | 9.177 | 9.352 | 9.371 | 9.479 | 9.452 | 0.150 | 9.602 |
| ONESIMO TOMAS POOT MARTINEZ | VOCAL CAPACITACION | 02 | QUINTANA ROO | 16-Sep-96 | 8.946 | 9.659 | 10.000 | 9.676 | 9.352 | 9.445 | 8.730 | 8.909 | | 8.909 |
| CARLOS MANUEL ESPAÑA NOVELO | VOCAL ORGANIZACION | 02 | QUINTANA ROO | 16-Sep-96 | 8.939 | 9.659 | 8.863 | 9.619 | 9.352 | 9.409 | 9.304 | 9.330 | | 9.330 |
| JOSE RAMON SOUZA MENDOZA | VOCAL REGISTRO | 02 | QUINTANA ROO | 01-Jun-93 | 10.000 | 10.000 | 9.545 | 9.977 | 9.352 | 9.889 | 9.810 | 9.830 | 0.150 | 9.980 |

ORGANOS DESCONCENTRADOS

| NOMBRE | CARGO | JUNTA | ENTIDAD | FECHA DE INGRESO | EVALUACION PERIODO SEPTIEMBRE-DICIEMBRE | | | | | | EVAL ESPECIAL 2002-2003 | EVAL | | EVALUACION ANUAL 2003 FINAL |
|------------------------------------|-----------------------|-------|-----------------|------------------|---|----------|------------|---------------------|-------------------|----------------------|-------------------------|------------|--------------------|-----------------------------|
| | | | | | ESTANDARES | EFICACIA | EFICIENCIA | EFICACIA EFICIENCIA | TRABAJO EN EQUIPO | EVALUACION FINAL 25% | | ANUAL 2003 | DESARROLLO LABORAL | |
| | | | | | | | | | | | | | | |
| HECTOR GERARDO HERNANDEZ RODRIGUEZ | VOCAL EJECUTIVO | LOCAL | SAN LUIS POTOSI | 01-Jun-93 | 8.426 | 8.807 | 8.609 | 8.797 | 8.359 | 8.638 | 8.424 | 8.478 | | 8.478 |
| JOSE GERARDO MONTAÑO FAZ | VOCAL SECRETARIO | LOCAL | SAN LUIS POTOSI | 19-Jun-91 | 10.000 | 9.091 | 9.242 | 9.098 | 8.359 | 9.213 | 9.032 | 9.077 | | 9.077 |
| ALVARO MARTINEZ SILVA | VOCAL CAPACITACION | LOCAL | SAN LUIS POTOSI | 01-Jun-93 | 9.653 | 9.659 | 8.636 | 9.608 | 8.359 | 9.432 | 8.511 | 8.741 | | 8.741 |
| FRANCISCO JAVIER SANCHEZ RODRIGUEZ | VOCAL ORGANIZACION | LOCAL | SAN LUIS POTOSI | 01-Sep-93 | 9.909 | 8.415 | 9.091 | 8.448 | 8.359 | 8.800 | 9.294 | 9.171 | 0.100 | 9.271 |
| MARIO GARCIA GARCIA | VOCAL REGISTRO | LOCAL | SAN LUIS POTOSI | 01-Jun-93 | 9.819 | 9.708 | 8.636 | 9.654 | 8.359 | 9.501 | 9.306 | 9.355 | | 9.355 |
| JUAN VARGAS ROMO | COORDINADOR OPERATIVO | LOCAL | SAN LUIS POTOSI | 28-Nov-01 | 9.487 | 9.805 | 9.091 | 9.769 | 8.359 | 9.487 | N/E | 9.487 | | 9.487 |
| VICENTE LEURA SILVA | VOCAL EJECUTIVO | 01 | SAN LUIS POTOSI | 01-Jun-93 | 9.743 | 9.727 | 8.863 | 9.684 | 8.304 | 9.492 | 9.468 | 9.474 | 0.150 | 9.624 |
| JOSE FRANCISCO ROCHA ANGUIANO | VOCAL SECRETARIO | 01 | SAN LUIS POTOSI | 12-Feb-91 | 9.470 | 9.182 | 7.898 | 9.117 | 8.304 | 9.083 | 9.246 | 9.205 | 0.050 | 9.255 |
| JOSE ALFONSO CADENA RUIZ | VOCAL CAPACITACION | 01 | SAN LUIS POTOSI | 01-Sep-93 | 9.682 | 8.909 | 10.000 | 8.963 | 8.304 | 9.044 | 9.068 | 9.062 | | 9.062 |
| JOSE ANTONIO HERNANDEZ MARTINEZ | VOCAL ORGANIZACION | 01 | SAN LUIS POTOSI | 16-Jun-01 | 9.499 | 8.636 | 8.636 | 8.636 | 8.304 | 8.802 | 9.223 | 9.118 | 0.050 | 9.168 |
| LUIS FIGUEROA MUÑOZ | VOCAL REGISTRO | 01 | SAN LUIS POTOSI | 16-Sep-01 | 9.333 | 9.498 | 8.193 | 9.432 | 8.304 | 9.238 | 8.877 | 8.967 | 0.075 | 9.042 |
| FERNANDO MENDEZ MONTANO | VOCAL EJECUTIVO | 02 | SAN LUIS POTOSI | 16-Jun-94 | 9.184 | 9.727 | 8.636 | 9.673 | 7.972 | 9.295 | 9.162 | 9.195 | 0.150 | 9.345 |
| MAURO EUGENIO BLANCO MARTINEZ | VOCAL SECRETARIO | 02 | SAN LUIS POTOSI | 01-Jun-93 | 9.834 | 9.182 | 7.898 | 9.117 | 7.972 | 9.125 | 9.155 | 9.147 | 0.150 | 9.297 |
| JESUS ALEJANDRO PEREZ GARCIA | VOCAL CAPACITACION | 02 | SAN LUIS POTOSI | 16-Sep-96 | 9.834 | 8.104 | 7.750 | 8.087 | 7.972 | 8.506 | 9.253 | 9.066 | 0.150 | 9.216 |
| JOSE CARMEN UBALDO MARTINEZ RUIZ | VOCAL ORGANIZACION | 02 | SAN LUIS POTOSI | 01-Jun-93 | 9.834 | 8.977 | 8.636 | 8.960 | 7.972 | 9.030 | 9.482 | 9.369 | 0.150 | 9.519 |
| JUAN FELIPE RODRIGUEZ IZAGUIRRE | VOCAL REGISTRO | 02 | SAN LUIS POTOSI | 02-Feb-91 | 9.834 | 9.210 | 8.193 | 9.160 | 7.972 | 9.150 | 8.637 | 8.765 | 0.150 | 8.915 |
| HUGO RIVERA ARMAS | VOCAL EJECUTIVO | 03 | SAN LUIS POTOSI | 01-Feb-91 | 10.000 | 9.818 | 10.000 | 9.827 | 8.636 | 9.692 | 9.589 | 9.615 | 0.150 | 9.765 |
| RODOLFO ORTIZ BALBUENA | VOCAL SECRETARIO | 03 | SAN LUIS POTOSI | 01-Feb-91 | 9.440 | 9.182 | 7.898 | 9.117 | 8.636 | 9.126 | 9.130 | 9.129 | | 9.129 |
| JESUS ALBERTO MARTELL ROJAS | VOCAL CAPACITACION | 03 | SAN LUIS POTOSI | 01-Jun-94 | 9.440 | 8.909 | 8.636 | 8.895 | 8.636 | 8.993 | 9.058 | 9.042 | | 9.042 |
| JOSE JUAN HERNANDEZ VALENCIA | VOCAL ORGANIZACION | 03 | SAN LUIS POTOSI | 01-Jun-93 | 9.440 | 9.318 | 8.636 | 9.284 | 8.636 | 9.226 | 9.218 | 9.220 | 0.100 | 9.320 |
| JESUS VAZQUEZ SOLANO | VOCAL REGISTRO | 03 | SAN LUIS POTOSI | 01-Feb-91 | 9.063 | 9.354 | 8.193 | 9.296 | 8.636 | 9.139 | 8.658 | 8.778 | | 8.778 |
| HECTOR FLORES AZUARA | VOCAL EJECUTIVO | 04 | SAN LUIS POTOSI | 01-Jun-93 | 10.000 | 9.727 | 10.000 | 9.741 | 8.548 | 9.627 | 9.594 | 9.602 | 0.150 | 9.752 |
| JUAN JOSE GUTIERREZ LOPEZ | VOCAL SECRETARIO | 04 | SAN LUIS POTOSI | 01-Sep-93 | 8.498 | 9.182 | 7.898 | 9.117 | 8.548 | 8.677 | 9.099 | 9.044 | 0.150 | 9.194 |
| JUAN MANUEL SANCHEZ HERNANDEZ | VOCAL CAPACITACION | 04 | SAN LUIS POTOSI | 16-Sep-01 | 9.167 | 8.909 | 8.636 | 8.895 | 8.548 | 8.911 | 8.773 | 8.807 | | 8.807 |
| JOSE HIGINIO PEREZ GONZALEZ | VOCAL ORGANIZACION | 04 | SAN LUIS POTOSI | 16-Ene-03 | 9.120 | 7.972 | 8.045 | 7.975 | 8.548 | 8.347 | 9.129 | 8.934 | | 8.934 |
| CARLOS DE LOS REMEDIOS LIRA PEREZ | VOCAL REGISTRO | 04 | SAN LUIS POTOSI | 01-Jun-93 | 8.665 | 9.426 | 8.045 | 9.357 | 8.548 | 9.062 | 8.719 | 8.805 | 0.100 | 8.905 |
| EDUARDO BARRIOS ROBLEDO | VOCAL EJECUTIVO | 05 | SAN LUIS POTOSI | 16-Jun-94 | 8.704 | 9.636 | 7.750 | 9.542 | 5.585 | 8.739 | 8.813 | 8.794 | 0.150 | 8.944 |
| FELIPE ALFONSO MENDEZ MARTINEZ | VOCAL SECRETARIO | 05 | SAN LUIS POTOSI | 01-Sep-93 | 9.321 | 9.182 | 7.898 | 9.117 | 5.585 | 8.638 | 8.785 | 8.748 | 0.150 | 8.898 |
| SALVADOR QUEVEDO PEREZ | VOCAL CAPACITACION | 05 | SAN LUIS POTOSI | 01-May-92 | 9.758 | 10.000 | 10.000 | 10.000 | 5.585 | 9.277 | 8.589 | 8.761 | | 8.761 |
| ALFREDO MALDONADO CORREA | VOCAL ORGANIZACION | 05 | SAN LUIS POTOSI | 01-Jul-94 | 9.758 | 9.318 | 8.636 | 9.284 | 5.585 | 8.848 | 8.991 | 8.955 | 0.150 | 9.105 |
| JOSE ANTONIO MEAVE FLORES | VOCAL REGISTRO | 05 | SAN LUIS POTOSI | 12-Feb-91 | 9.396 | 9.354 | 7.898 | 9.281 | 5.585 | 8.756 | 8.260 | 8.384 | 0.150 | 8.534 |
| SERGIO HUMBERTO MUÑOZ PEREZ | VOCAL EJECUTIVO | 06 | SAN LUIS POTOSI | 12-Feb-91 | 9.834 | 9.727 | 9.773 | 9.729 | 7.861 | 9.475 | 9.362 | 9.345 | 0.150 | 9.495 |
| PARMENO IBAÑEZ NUÑEZ | VOCAL SECRETARIO | 06 | SAN LUIS POTOSI | 12-Feb-91 | 9.379 | 9.182 | 7.898 | 9.117 | 7.861 | 8.994 | 9.037 | 9.026 | 0.025 | 9.051 |
| JORGE ALBERTO CASTILLO FLORES | VOCAL CAPACITACION | 06 | SAN LUIS POTOSI | 01-Dic-93 | 8.254 | 8.909 | 7.750 | 8.851 | 7.861 | 8.553 | 7.702 | 7.915 | | 7.915 |
| RAUL CUEVAS QUEZADA | VOCAL ORGANIZACION | 06 | SAN LUIS POTOSI | 01-Jun-93 | 8.003 | 9.318 | 8.636 | 9.284 | 7.861 | 8.750 | 8.874 | 8.843 | 0.150 | 8.993 |
| FERNANDO VILLANUEVA AVILA | VOCAL REGISTRO | 06 | SAN LUIS POTOSI | 01-Jun-94 | 9.379 | 9.354 | 9.545 | 9.364 | 7.861 | 9.142 | 8.636 | 8.762 | 0.100 | 8.862 |
| MARIA MAGDALENA CASTILLO CASTILLO | VOCAL EJECUTIVO | 07 | SAN LUIS POTOSI | 01-Jun-93 | 9.259 | 9.727 | 8.193 | 9.650 | 7.861 | 9.284 | 9.228 | 9.242 | 0.150 | 9.392 |
| HUGO HECTOR MELGAREJO GARCIA | VOCAL SECRETARIO | 07 | SAN LUIS POTOSI | 01-Jul-94 | 9.834 | 9.182 | 7.898 | 9.117 | 7.861 | 9.108 | 9.409 | 9.334 | 0.150 | 9.484 |
| FRANCISCO JAVIER RODRIGUEZ RAMOS | VOCAL CAPACITACION | 07 | SAN LUIS POTOSI | 16-Jun-01 | 9.743 | 8.909 | 8.636 | 8.895 | 7.861 | 8.952 | 8.721 | 8.779 | | 8.779 |
| FEDERICO BARRON FUENTES | VOCAL ORGANIZACION | 07 | SAN LUIS POTOSI | 16-Sep-96 | 9.350 | 8.636 | 8.636 | 8.636 | 7.861 | 8.698 | 9.425 | 9.243 | 0.150 | 9.393 |
| FRANCISCO CAMARGO FRIAS | VOCAL REGISTRO | 07 | SAN LUIS POTOSI | 12-Feb-91 | 9.834 | 9.354 | 8.863 | 9.329 | 7.861 | 9.235 | 8.864 | 8.957 | 0.075 | 9.032 |

DIRECCION DE FORMACION, EVALUACION Y PROMOCION
EVALUACION ANUAL DEL DESEMPEÑO 2003

ORGANOS DESCONCENTRADOS

| NOMBRE | CARGO | JUNTA | ENTIDAD | FECHA DE INGRESO | EVALUACION PERIODO SEPTIEMBRE-DICIEMBRE | | | | | | EVAL | | EVAL | | EVALUACION ANUAL 2003 FINAL |
|----------------------------------|-----------------------|-------|---------|------------------|---|----------|------------|---------------------|-------------------|----------------------|------------------------|------------|--------------------|--------|-----------------------------|
| | | | | | ESTANDARES | EFICACIA | EFICIENCIA | EFICACIA EFICIENCIA | TRABAJO EN EQUIPO | EVALUACION FINAL 25% | ESPECIAL 2002-2003 75% | ANUAL 2003 | DESARROLLO LABORAL | | |
| | | | | | | | | | | | | | | | |
| MIGUEL ANGEL OCHOA ALDANA | VOCAL EJECUTIVO | LOCAL | SINALOA | 23-Dic-96 | 9.279 | 9.489 | 8.959 | 9.462 | 8.686 | 9.300 | 9.270 | 9.277 | 0.050 | 9.327 | |
| JOSE GERMAN FELIX ESTRADA | VOCAL SECRETARIO | LOCAL | SINALOA | 11-Feb-91 | 10.000 | 8.977 | 9.091 | 8.983 | 8.686 | 9.192 | 9.212 | 9.207 | | 9.207 | |
| ALONSO BURGUEÑO BARRON | VOCAL CAPACITACION | LOCAL | SINALOA | 02-Ene-91 | 10.000 | 9.659 | 10.000 | 9.676 | 8.686 | 9.608 | 9.497 | 9.525 | | 9.525 | |
| GAUDENCIO PACHECO ROJO | VOCAL ORGANIZACION | LOCAL | SINALOA | 16-Ene-94 | 10.000 | 8.977 | 10.000 | 9.028 | 8.686 | 9.220 | 9.740 | 9.610 | 0.150 | 9.760 | |
| EDUARDO FIERRO BARRAZA | VOCAL REGISTRO | LOCAL | SINALOA | 01-Jun-93 | 10.000 | 9.475 | 8.863 | 9.445 | 8.686 | 9.470 | 9.101 | 9.193 | | 9.193 | |
| AGUSTIN MORALES JURADO | COORDINADOR OPERATIVO | LOCAL | SINALOA | 01-Sep-93 | 9.758 | 9.415 | 9.204 | 9.405 | 8.686 | 9.385 | 9.112 | 9.180 | 0.025 | 9.205 | |
| ROBERTO MANUEL RUELAS ORRANTIA | VOCAL EJECUTIVO | 01 | SINALOA | 14-Feb-91 | 9.115 | 8.727 | 8.341 | 8.708 | 8.732 | 8.813 | 9.742 | 9.510 | 0.100 | 9.610 | |
| JOSE LUIS PALAFOX COTA | VOCAL SECRETARIO | 01 | SINALOA | 01-Jun-93 | 8.017 | 9.182 | 8.636 | 9.154 | 8.732 | 8.807 | 9.556 | 9.369 | 0.075 | 9.444 | |
| JORGE LUIS MONTGOMERY REYES | VOCAL CAPACITACION | 01 | SINALOA | 16-Sep-96 | 9.925 | 8.636 | 10.000 | 8.704 | 8.732 | 9.013 | 9.509 | 9.385 | 0.100 | 9.485 | |
| ENEDINO GOMEZ GUERRERO | VOCAL ORGANIZACION | 01 | SINALOA | 14-Feb-91 | 9.925 | 8.977 | 8.636 | 8.960 | 8.732 | 9.167 | 9.511 | 9.425 | 0.150 | 9.575 | |
| JUAN FRANCISCO SOLTERO MARTINEZ | VOCAL REGISTRO | 01 | SINALOA | 01-Jul-94 | | | | | | N-E | 9.595 | 9.595 | 0.150 | 9.745 | |
| JUAN MANUEL PINTADO ACOSTA | VOCAL EJECUTIVO | 02 | SINALOA | 01-Jun-94 | 9.758 | 9.091 | 9.773 | 9.125 | 9.830 | 9.389 | 9.877 | 9.755 | 0.025 | 9.780 | |
| ABELARDO LOPEZ GAXIOLA | VOCAL SECRETARIO | 02 | SINALOA | 01-Jul-94 | 10.000 | 9.182 | 9.318 | 9.188 | 8.830 | 9.487 | 9.520 | 9.512 | 0.050 | 9.562 | |
| JAIME CHAVEZ SANJUAN | VOCAL CAPACITACION | 02 | SINALOA | 01-Jun-93 | 10.000 | 8.977 | 10.000 | 9.028 | 9.830 | 9.391 | 9.620 | 9.563 | | 9.563 | |
| LUIS ENRIQUE POLO PALAFOX | VOCAL ORGANIZACION | 02 | SINALOA | 16-Sep-96 | 10.000 | 8.977 | 9.773 | 9.017 | 9.830 | 9.384 | 9.812 | 9.705 | 0.150 | 9.855 | |
| JOSE DOMINGO SAUCEDA SOBERANES | VOCAL REGISTRO | 02 | SINALOA | 16-Feb-91 | 10.000 | 9.909 | 10.000 | 9.914 | 9.830 | 9.283 | 9.862 | 9.877 | 0.050 | 9.927 | |
| HORACIO FIGUEROA ALARCON | VOCAL EJECUTIVO | 03 | SINALOA | 14-Feb-91 | 9.411 | 8.909 | 8.489 | 8.888 | 9.693 | 9.139 | 9.855 | 9.676 | 0.150 | 9.826 | |
| JOSE MANUEL GALINDO GOMEZ | VOCAL SECRETARIO | 03 | SINALOA | 14-Feb-91 | 9.470 | 9.182 | 9.318 | 9.188 | 9.693 | 9.334 | 9.296 | 9.306 | | 9.306 | |
| SERGIO GARCIA LOPEZ | VOCAL CAPACITACION | 03 | SINALOA | 17-Abr-97 | 9.697 | 9.318 | 10.000 | 9.352 | 9.693 | 9.489 | 9.535 | 9.524 | | 9.524 | |
| JESUS PEREZ CASTRO | VOCAL ORGANIZACION | 03 | SINALOA | 01-Jun-93 | 9.636 | 8.977 | 10.000 | 9.028 | 9.693 | 9.280 | 9.430 | 9.392 | 0.150 | 9.542 | |
| RAUL RADAMES CASTRO FLORES | VOCAL REGISTRO | 03 | SINALOA | 14-Feb-91 | 9.651 | 9.928 | 10.000 | 9.932 | 9.693 | 9.826 | 9.698 | 9.730 | 0.150 | 9.880 | |
| JESUS ALFREDO SANCHEZ SANCHEZ | VOCAL EJECUTIVO | 04 | SINALOA | 01-Jul-94 | 9.272 | 8.636 | 8.193 | 8.614 | 9.410 | 8.898 | 9.826 | 9.594 | 0.150 | 9.744 | |
| EDUARDO ALARCON PINTO | VOCAL SECRETARIO | 04 | SINALOA | 14-Feb-91 | 10.000 | 9.182 | 8.636 | 9.154 | 9.410 | 9.404 | 9.627 | 9.571 | 0.150 | 9.721 | |
| ANGELICA GUADALUPE GARCIA CASTRO | VOCAL CAPACITACION | 04 | SINALOA | 01-Jun-93 | 10.000 | 8.977 | 10.000 | 9.028 | 9.410 | 9.328 | 9.699 | 9.606 | | 9.606 | |
| MARCO ANTONIO MEDINA BELTRAN | VOCAL ORGANIZACION | 04 | SINALOA | 01-Jun-93 | 10.000 | 9.659 | 10.000 | 9.676 | 9.410 | 9.717 | 9.939 | 9.884 | 0.150 | 10.000 | |
| JOSE FRAYRE CARRIZOZA | VOCAL REGISTRO | 04 | SINALOA | 16-Jun-94 | 9.909 | 10.000 | 10.000 | 10.000 | 9.410 | 9.889 | 9.731 | 9.770 | 0.075 | 9.845 | |
| ERNESTO DE LA O AMARILLAS | VOCAL EJECUTIVO | 05 | SINALOA | 14-Feb-91 | 9.213 | 8.577 | 8.193 | 8.558 | 7.716 | 8.595 | 9.430 | 9.221 | 0.025 | 9.246 | |
| SANTOS ANDRADE TORRES | VOCAL SECRETARIO | 05 | SINALOA | 01-Feb-92 | 9.925 | 9.727 | 10.000 | 9.741 | 7.716 | 9.483 | 8.942 | 9.077 | | 9.077 | |
| FERMIN LORENZO RODRIGUEZ ALFARO | VOCAL CAPACITACION | 05 | SINALOA | 01-Jun-93 | 10.000 | 9.318 | 10.000 | 9.352 | 7.716 | 9.269 | 8.519 | 8.706 | | 8.706 | |
| JESUS ALBERTO LUGO BELTRAN | VOCAL ORGANIZACION | 05 | SINALOA | 01-Jun-93 | 10.000 | 8.977 | 8.636 | 8.960 | 7.716 | 9.033 | 8.787 | 8.849 | 0.100 | 8.949 | |
| JOSE MARIA SOTO CARBALLO | VOCAL REGISTRO | 05 | SINALOA | 10-Dic-99 | 10.000 | 9.928 | 10.000 | 9.932 | 7.716 | 9.617 | 9.079 | 9.213 | | 9.213 | |
| JESUS ENRIQUE RIVAS GONZALEZ | VOCAL EJECUTIVO | 06 | SINALOA | 14-Feb-91 | 9.743 | 8.909 | 9.545 | 8.941 | 9.727 | 9.259 | 9.844 | 9.698 | | 9.698 | |
| JOSE LUIS VALDEZ MENDOZA | VOCAL SECRETARIO | 06 | SINALOA | 14-Feb-91 | 10.000 | 9.454 | 9.318 | 9.448 | 9.727 | 9.628 | 9.732 | 9.706 | 0.075 | 9.781 | |
| MARCO ANTONIO ESCOVAR MILLAN | VOCAL CAPACITACION | 06 | SINALOA | 01-Jun-93 | 10.000 | 9.318 | 10.000 | 9.352 | 9.727 | 9.570 | 9.880 | 9.803 | | 9.803 | |
| LUIS GERARDO DIAZ MORALES | VOCAL ORGANIZACION | 06 | SINALOA | 16-Jun-94 | 10.000 | 9.659 | 10.000 | 9.676 | 9.727 | 9.765 | 9.940 | 9.896 | 0.150 | 10.000 | |
| JESUS RAFAEL TIRADO SANDOVAL | VOCAL REGISTRO | 06 | SINALOA | 14-Feb-91 | 10.000 | 9.928 | 10.000 | 9.932 | 9.727 | 9.918 | 9.875 | 9.886 | 0.075 | 9.961 | |
| FAUSTINO VELAZQUEZ NORIEGA | VOCAL EJECUTIVO | 07 | SINALOA | 14-Feb-91 | 9.743 | 8.909 | 9.091 | 8.918 | 9.625 | 9.230 | 9.805 | 9.661 | 0.150 | 9.811 | |
| ROBERTO SANTANA ZAZUETA | VOCAL SECRETARIO | 07 | SINALOA | 14-Feb-91 | 10.000 | 10.000 | 10.000 | 10.000 | 9.625 | 9.944 | 9.717 | 9.774 | 0.150 | 9.924 | |
| ANA MARIA GAXIOLA PENUELAS | VOCAL CAPACITACION | 07 | SINALOA | 16-Sep-96 | 10.000 | 9.318 | 10.000 | 9.352 | 9.625 | 9.555 | 9.440 | 9.469 | | 9.469 | |
| LORETO ROCHA MEZA | VOCAL ORGANIZACION | 07 | SINALOA | 14-Feb-91 | 10.000 | 8.415 | 9.318 | 8.460 | 9.625 | 9.020 | 9.542 | 9.411 | 0.075 | 9.486 | |
| BERNARDO ANTONIO LOPEZ CHAVEZ | VOCAL REGISTRO | 07 | SINALOA | 01-Jun-93 | 10.000 | 9.928 | 10.000 | 9.932 | 9.625 | 9.903 | 9.853 | 9.865 | 0.050 | 9.915 | |
| JESUS ANTONIO MAYORQUIN LOPEZ | VOCAL EJECUTIVO | 08 | SINALOA | 01-Jun-94 | 9.502 | 9.000 | 9.545 | 9.027 | 9.727 | 9.251 | 9.863 | 9.710 | 0.150 | 9.860 | |
| ARMANDO BURGOS ALMARAL | VOCAL SECRETARIO | 08 | SINALOA | 14-Feb-91 | 10.000 | 9.454 | 9.091 | 9.436 | 9.727 | 9.621 | 9.553 | 9.570 | 0.150 | 9.720 | |
| CARLOS HERNANDEZ MEZA | VOCAL CAPACITACION | 08 | SINALOA | 01-Jun-94 | 10.000 | 8.977 | 10.000 | 9.028 | 9.727 | 9.376 | 9.537 | 9.497 | 0.100 | 9.597 | |
| JOSE CARDENAS LOPEZ | VOCAL ORGANIZACION | 08 | SINALOA | 14-Feb-91 | 10.000 | 8.977 | 9.545 | 9.005 | 9.727 | 9.362 | 9.952 | 9.805 | 0.150 | 9.955 | |
| ILDEFONSO AVALOS PEREZ | VOCAL REGISTRO | 08 | SINALOA | 14-Feb-91 | 10.000 | 10.000 | 10.000 | 10.000 | 9.727 | 9.959 | 9.891 | 9.908 | 0.075 | 9.983 | |

DIRECCION DE FORMACION, EVALUACION Y PROMOCION
EVALUACION ANUAL DEL DESEMPEÑO 2003

ORGANOS DESCONCENTRADOS

| NOMBRE | CARGO | JUNTA | ENTIDAD | FECHA DE INGRESO | EVALUACION PERIODO SEPTIEMBRE-DICIEMBRE | | | | | | EVAL ESPECIAL 2002-2003 | EVAL | | EVALUACION ANUAL 2003 FINAL |
|--------------------------------------|-----------------------|-------|---------|------------------|---|----------|------------|---------------------|-------------------|----------------------|-------------------------|------------|--------------------|-----------------------------|
| | | | | | ESTANDARES | EFICACIA | EFICIENCIA | EFICACIA EFICIENCIA | TRABAJO EN EQUIPO | EVALUACION FINAL 25% | | ANUAL 2003 | DESARROLLO LABORAL | |
| | | | | | | | | | | | | | | |
| SERGIO LLANES RUEDA | VOCAL EJECUTIVO | LOCAL | SONORA | 16-Jun-96 | 9.410 | 9.148 | 9.132 | 9.147 | 8.613 | 9.133 | 9.252 | 9.222 | 0.050 | 9.272 |
| ROBERTO FONLLEM ALEJO | VOCAL SECRETARIO | LOCAL | SONORA | 01-Jun-94 | 8.469 | 8.414 | 8.148 | 8.401 | 8.613 | 8.450 | 8.544 | 8.521 | 0.025 | 8.546 |
| JOSE OMAR JARDON HERNANDEZ | VOCAL CAPACITACION | LOCAL | SONORA | 01-Feb-91 | 8.893 | 9.659 | 10.000 | 9.676 | 8.613 | 9.321 | 8.511 | 8.713 | | 8.713 |
| CESAR LOUSTANAU PELLAT | VOCAL ORGANIZACION | LOCAL | SONORA | 01-Jun-96 | 8.893 | 9.318 | 8.489 | 9.277 | 8.613 | 9.081 | 9.292 | 9.239 | 0.050 | 9.289 |
| GUADALUPE TADDEI ZAVALA | VOCAL REGISTRO | LOCAL | SONORA | 01-Nov-93 | 8.968 | 9.685 | 8.863 | 9.644 | 8.613 | 9.321 | N/E | 9.321 | | 9.321 |
| ELIA DEL SOCORRO SALAS SEPULVEDA | COORDINADOR OPERATIVO | LOCAL | SONORA | 01-Jun-93 | 8.636 | 9.415 | 9.204 | 9.405 | 8.613 | 9.094 | 9.094 | | | 9.094 |
| JESUS ANTONIO BORBON OSUNA | VOCAL EJECUTIVO | 01 | SONORA | 23-Ene-97 | 8.577 | 8.909 | 8.636 | 8.895 | 8.548 | 8.764 | 9.066 | 8.990 | 0.150 | 9.140 |
| OSBALDO GUTIERREZ MARTINEZ | VOCAL SECRETARIO | 01 | SONORA | 18-Feb-91 | 9.863 | 10.000 | 10.000 | 10.000 | 8.548 | 9.748 | 9.710 | 9.719 | 0.050 | 9.769 |
| RAMON CRUZ CORONA | VOCAL CAPACITACION | 01 | SONORA | 16-Sep-96 | 4.001 | 8.193 | 8.863 | 8.027 | 8.548 | 7.098 | 2.046 | 3.309 | | 3.309 |
| ARTEMIO MARQUEZ VERDUGO | VOCAL ORGANIZACION | 01 | SONORA | 16-Sep-96 | 9.925 | 8.636 | 9.773 | 8.693 | 8.548 | 8.979 | 9.780 | 9.580 | 0.150 | 9.730 |
| CASTULO DIARTE OJEDA | VOCAL REGISTRO | 01 | SONORA | 01-Jun-93 | 9.925 | 9.928 | 10.000 | 9.932 | 8.548 | 9.722 | 9.449 | 9.517 | 0.150 | 9.667 |
| MANUEL ALBERTO MILLAN FELIX | VOCAL EJECUTIVO | 02 | SONORA | 01-Jun-93 | 8.817 | 9.182 | 8.636 | 9.154 | 8.786 | 9.015 | 9.777 | 8.986 | 0.100 | 9.086 |
| FERNANDO GARCIA SANDOVAL | VOCAL SECRETARIO | 02 | SONORA | 27-Ene-91 | 9.137 | 10.000 | 10.000 | 10.000 | 8.786 | 9.602 | 9.728 | 9.697 | 0.150 | 9.847 |
| LUIS ALFONSO REYES SANCHEZ | VOCAL CAPACITACION | 02 | SONORA | 16-May-97 | 9.105 | 9.659 | 10.000 | 9.676 | 8.786 | 9.400 | 8.516 | 8.737 | | 8.737 |
| HECTOR MANUEL BOJORQUEZ MONTAÑO | VOCAL ORGANIZACION | 02 | SONORA | 16-Sep-96 | 8.910 | 8.636 | 9.773 | 8.693 | 8.786 | 8.761 | 9.496 | 9.312 | 0.100 | 9.412 |
| HERIBERTO RUBEN HOPKINS GRUALVA | VOCAL REGISTRO | 02 | SONORA | 01-Jun-93 | 8.636 | 9.857 | 10.000 | 9.864 | 8.786 | 9.395 | 9.274 | 9.304 | 0.150 | 9.454 |
| NORMA PATRICIA TORRES DELGADO | VOCAL EJECUTIVO | 03 | SONORA | 02-Feb-91 | 8.893 | 9.545 | 8.636 | 9.500 | 9.011 | 9.275 | 9.289 | 9.285 | 0.150 | 9.435 |
| FRANCISCO JAVIER BARRERAS LERMA | VOCAL EJECUTIVO | 03 | SONORA | 01-Jun-93 | 9.834 | 10.000 | 10.000 | 10.000 | 8.977 | 9.805 | 9.765 | 9.775 | | 9.775 |
| JOSE ANTONIO BRACAMONTES SAAVEDRA | VOCAL CAPACITACION | 03 | SONORA | 16-Sep-96 | 9.728 | 9.318 | 10.000 | 9.352 | 8.977 | 9.390 | 8.934 | 9.048 | | 9.048 |
| ROMAN SALCIDO MORINEAU | VOCAL ORGANIZACION | 03 | SONORA | 01-Sep-93 | 9.909 | 10.000 | 10.000 | 10.000 | 8.977 | 9.824 | 9.881 | 9.867 | 0.150 | 10.000 |
| VICENTE EDEN CASTRO AYON | VOCAL REGISTRO | 03 | SONORA | 01-Jun-93 | 9.909 | 9.928 | 10.000 | 9.932 | 8.977 | 9.783 | 9.559 | 9.615 | 0.150 | 9.765 |
| SIMON GOMEZ CABRERA | VOCAL EJECUTIVO | 04 | SONORA | 15-Feb-91 | 8.817 | 9.182 | 8.863 | 9.166 | 9.079 | 9.066 | 9.171 | 9.145 | 0.150 | 9.295 |
| VICTOR MARTIN TREJO GALAZ | VOCAL SECRETARIO | 04 | SONORA | 16-Sep-96 | 10.000 | 10.000 | 10.000 | 10.000 | 9.079 | 9.862 | 9.904 | 9.893 | | 9.893 |
| FRANCISCO AVILA MADERA | VOCAL CAPACITACION | 04 | SONORA | 16-Sep-01 | 9.743 | 9.659 | 10.000 | 9.676 | 9.079 | 9.603 | 9.315 | 9.387 | 0.150 | 9.537 |
| IGNACIO LEON FUENTES | VOCAL ORGANIZACION | 04 | SONORA | 24-Nov-99 | 10.000 | 9.659 | 10.000 | 9.676 | 9.079 | 9.668 | 9.904 | 9.845 | 0.150 | 9.995 |
| LUZ ELENA FLORES SANCHEZ | VOCAL REGISTRO | 04 | SONORA | 24-Nov-99 | 9.758 | 9.928 | 10.000 | 9.932 | 9.079 | 9.761 | 9.474 | 9.546 | 0.150 | 9.696 |
| SIGIFREDO JOSE VALENZUELA PORTILLO | VOCAL EJECUTIVO | 05 | SONORA | 14-May-92 | 8.439 | 9.454 | 8.636 | 9.413 | 8.740 | 9.069 | 8.778 | 8.851 | 0.075 | 8.926 |
| ROSA MIREYA FELIX LOPEZ | VOCAL SECRETARIO | 05 | SONORA | 01-Feb-91 | 9.577 | 10.000 | 10.000 | 10.000 | 8.740 | 9.705 | 9.673 | 9.681 | | 9.681 |
| PAUL RICARDO ARZAMENDI LEON | VOCAL CAPACITACION | 05 | SONORA | 01-Jun-93 | 9.743 | 9.318 | 10.000 | 9.352 | 8.740 | 9.358 | 9.139 | 9.194 | | 9.194 |
| OSCAR ENRIQUE CLARK CABRERA | VOCAL ORGANIZACION | 05 | SONORA | 16-Sep-96 | 9.668 | 10.000 | 9.545 | 9.977 | 8.740 | 9.714 | 9.535 | 9.580 | 0.150 | 9.730 |
| ANA LUISA BARTOLINI BOJORQUEZ | VOCAL REGISTRO | 05 | SONORA | 01-Jul-94 | 9.668 | 9.928 | 10.000 | 9.932 | 8.740 | 9.687 | 9.451 | 9.510 | 0.150 | 9.660 |
| OSCAR EDUARDO RAMOS MARTINEZ | VOCAL EJECUTIVO | 06 | SONORA | 01-Oct-01 | 8.893 | 9.545 | 8.863 | 9.511 | 8.921 | 9.268 | 9.229 | 9.239 | 0.150 | 9.389 |
| SALVADOR GARCIA VELASCO | VOCAL SECRETARIO | 06 | SONORA | 01-Jun-93 | 9.653 | 10.000 | 10.000 | 10.000 | 8.887 | 9.746 | 9.834 | 9.812 | | 9.812 |
| AARON ARVIZU COTA | VOCAL CAPACITACION | 06 | SONORA | 01-Jun-93 | 9.819 | 9.318 | 10.000 | 9.352 | 8.887 | 9.399 | 9.133 | 9.199 | 0.075 | 9.274 |
| CARLOS ATAULFO PLASCENCIA OSUNA | VOCAL ORGANIZACION | 06 | SONORA | 01-Jun-93 | 8.743 | 8.636 | 9.545 | 8.681 | 8.887 | 8.728 | 9.605 | 9.386 | 0.150 | 9.536 |
| CRISTOBAL BLANCAS VIRGEN | VOCAL REGISTRO | 06 | SONORA | 01-Ene-92 | 9.394 | 9.928 | 10.000 | 9.932 | 8.887 | 9.641 | 9.445 | 9.494 | 0.100 | 9.594 |
| JOSE GUADALUPE COVARRUBIAS HERNANDEZ | VOCAL EJECUTIVO | 07 | SONORA | 01-Jun-93 | 8.636 | 9.454 | 8.636 | 9.413 | 8.548 | 9.089 | 8.933 | 8.972 | 0.100 | 9.072 |
| JOSE SAMUEL GRANADOS ORTIZ | VOCAL SECRETARIO | 07 | SONORA | 22-Feb-91 | 9.577 | 10.000 | 10.000 | 10.000 | 8.548 | 9.676 | 9.583 | 9.606 | 0.050 | 9.656 |
| TERESA INIGUEZ NAVARRO | VOCAL CAPACITACION | 07 | SONORA | 24-Nov-99 | 9.411 | 9.318 | 10.000 | 9.352 | 8.548 | 9.246 | 9.179 | 9.196 | 0.050 | 9.246 |
| EDUARDO ORTIZ MARTINEZ | VOCAL ORGANIZACION | 07 | SONORA | 01-Jun-93 | 9.834 | 7.750 | 9.545 | 7.840 | 8.548 | 8.444 | 9.717 | 9.399 | 0.075 | 9.474 |
| ENRIQUE MATA HERRERA | VOCAL REGISTRO | 07 | SONORA | 16-Dic-99 | 9.668 | 9.928 | 10.000 | 9.932 | 8.548 | 9.658 | 9.260 | 9.360 | 0.050 | 9.410 |

ORGANOS DESCONCENTRADOS

| NOMBRE | CARGO | JUNTA | ENTIDAD | FECHA DE INGRESO | EVALUACION PERIODO SEPTIEMBRE-DICIEMBRE | | | | | | EVAL ESPECIAL 2002-2003 75% | EVAL | | EVALUACION ANUAL 2003 FINAL |
|------------------------------------|-----------------------|-------|---------|------------------|---|----------|------------|---------------------|-------------------|----------------------|-----------------------------|------------|--------------------|-----------------------------|
| | | | | | ESTANDARES | EFICACIA | EFICIENCIA | EFICACIA EFICIENCIA | TRABAJO EN EQUIPO | EVALUACION FINAL 25% | | ANUAL 2003 | DESARROLLO LABORAL | |
| | | | | | | | | | | | | | | |
| CARLOS FABIAN FLORES LOMAN | VOCAL EJECUTIVO | LOCAL | TABASCO | 01-Jun-93 | 8.558 | 9.062 | 8.713 | 9.045 | 8.545 | 8.848 | 8.803 | 8.814 | 0.025 | 8.839 |
| LUIS ARTURO CARRILLO VELASCO | VOCAL SECRETARIO | LOCAL | TABASCO | 24-Nov-99 | 9.577 | 9.432 | 9.394 | 9.430 | 8.545 | 9.334 | 8.727 | 8.879 | 0.050 | 8.929 |
| JORGE CASTILLO MAGALLON | VOCAL CAPACITACION | LOCAL | TABASCO | 16-Oct-96 | 9.668 | 9.659 | 8.863 | 9.619 | 8.545 | 9.470 | 9.103 | 9.195 | | 9.195 |
| ERNESTO LOPEZ SANDOVAL | VOCAL ORGANIZACION | LOCAL | TABASCO | 01-Feb-91 | 9.668 | 8.977 | 8.863 | 8.971 | 8.545 | 9.082 | 9.274 | 9.226 | 0.050 | 9.276 |
| JORGE ALBERTO ZAVALA FRIAS | VOCAL REGISTRO | LOCAL | TABASCO | 01-Nov-93 | 9.668 | 9.513 | 9.091 | 9.492 | 8.545 | 9.394 | 9.308 | 9.329 | | 9.329 |
| BERNABE DE JESUS ZAMUDIO RAMIREZ | COORDINADOR OPERATIVO | LOCAL | TABASCO | 01-Oct-94 | 9.819 | 9.415 | 9.318 | 9.411 | 8.545 | 9.383 | 9.216 | 9.258 | | 9.258 |
| SERGIO IVAN RUIZ CASTELLOTT | VOCAL EJECUTIVO | 01 | TABASCO | 24-Nov-99 | 9.758 | 9.454 | 9.545 | 9.459 | 8.788 | 9.433 | 9.536 | 9.510 | | 9.510 |
| JORGE NOE MALDONADO ACOSTA | VOCAL SECRETARIO | 01 | TABASCO | 27-Jun-91 | 9.925 | 10.000 | 7.173 | 9.859 | 8.788 | 9.714 | 9.622 | 9.645 | | 9.645 |
| JOSE JULIAN UZCANGA BERROCAL | VOCAL CAPACITACION | 01 | TABASCO | 16-Sep-96 | 9.819 | 8.636 | 8.636 | 8.636 | 8.788 | 8.954 | 8.684 | 8.752 | | 8.752 |
| SANTOS ISAURO TREJO HERNANDEZ | VOCAL ORGANIZACION | 01 | TABASCO | 01-Abr-03 | 9.819 | 9.318 | 8.341 | 9.269 | 8.788 | 9.334 | 9.592 | 9.528 | | 9.528 |
| JULIO CESAR FUENTES MENDOZA | VOCAL REGISTRO | 01 | TABASCO | 01-Oct-96 | 10.000 | 9.641 | 10.000 | 9.659 | 8.788 | 9.614 | 9.501 | 9.529 | 0.025 | 9.554 |
| ENRIQUE PEREZ GARCIA | VOCAL EJECUTIVO | 02 | TABASCO | 01-Sep-03 | 9.683 | 9.318 | 9.545 | 9.329 | 8.725 | 9.327 | N/E | 9.327 | | 9.327 |
| ALBA DE LOS ANGELES GUZMAN HIDALGO | VOCAL SECRETARIO | 02 | TABASCO | 01-Jun-93 | 9.303 | 10.000 | 7.173 | 9.859 | 8.725 | 9.550 | 9.241 | 9.318 | | 9.318 |
| VICTOR HUGO ESCOBAR MUÑOZ | VOCAL CAPACITACION | 02 | TABASCO | 11-Oct-91 | 8.851 | 10.000 | 10.000 | 10.000 | 8.725 | 9.522 | 9.647 | 9.616 | | 9.616 |
| AROLD CARRETA TORRES | VOCAL ORGANIZACION | 02 | TABASCO | 16-Sep-96 | 8.851 | 10.000 | 8.489 | 9.924 | 8.725 | 9.476 | 9.625 | 9.588 | 0.050 | 9.638 |
| ROMAN ORDONEZ MENDOZA | VOCAL REGISTRO | 02 | TABASCO | 16-Sep-96 | 9.213 | 9.928 | 9.773 | 9.921 | 8.725 | 9.564 | 9.380 | 9.426 | 0.025 | 9.451 |
| TEOFILO ALAMILLA RUIZ | VOCAL EJECUTIVO | 03 | TABASCO | 23-Ene-97 | 9.668 | 9.363 | 9.318 | 9.361 | 8.896 | 9.368 | 9.338 | 9.346 | 0.025 | 9.371 |
| ENRIQUE RENE GAMBOA MARQUEZ | VOCAL SECRETARIO | 03 | TABASCO | 15-May-02 | 10.000 | 10.000 | 7.750 | 9.888 | 8.896 | 9.767 | 9.712 | 9.726 | 0.025 | 9.751 |
| ANAXAGORA CARRILLO BAUTISTA | VOCAL CAPACITACION | 03 | TABASCO | 29-May-93 | 10.000 | 10.000 | 10.000 | 10.000 | 8.896 | 9.834 | 9.497 | 9.581 | 0.075 | 9.656 |
| HEBER BARILLAS GONZALEZ | VOCAL ORGANIZACION | 03 | TABASCO | 16-Sep-96 | 10.000 | 9.318 | 8.489 | 9.277 | 8.896 | 9.400 | 9.769 | 9.677 | 0.150 | 9.827 |
| AQUILINO DOMINGUEZ LOPEZ | VOCAL REGISTRO | 03 | TABASCO | 01-Jun-93 | 10.000 | 9.857 | 10.000 | 9.864 | 8.896 | 9.753 | 9.595 | 9.634 | 0.050 | 9.684 |
| JOSE OSCAR GUZMAN GARCIA | VOCAL EJECUTIVO | 04 | TABASCO | 01-Jun-93 | 9.683 | 9.454 | 9.545 | 9.459 | 9.243 | 9.483 | 9.359 | 9.390 | | 9.390 |
| ROBERTO FELIX LOPEZ | VOCAL SECRETARIO | 04 | TABASCO | 16-May-97 | 10.000 | 10.000 | 7.750 | 9.888 | 9.243 | 9.819 | 9.715 | 9.741 | 0.050 | 9.791 |
| FRANCISCO ZARZA BRISENO | VOCAL CAPACITACION | 04 | TABASCO | 16-Sep-01 | 9.819 | 10.000 | 10.000 | 10.000 | 9.243 | 9.841 | 8.674 | 8.966 | | 8.966 |
| VACANTE | VOCAL ORGANIZACION | 04 | TABASCO | | | | | | | | | | | |
| GABRIEL MONTUY NAHUATT | VOCAL REGISTRO | 04 | TABASCO | 16-Sep-96 | 9.487 | 9.857 | 9.773 | 9.852 | 9.243 | 9.670 | 9.556 | 9.584 | 0.050 | 9.634 |
| JORGE GALLEGOS GALLEGOS | VOCAL EJECUTIVO | 05 | TABASCO | 01-Ago-95 | 9.634 | 9.273 | 9.545 | 9.286 | 7.665 | 9.130 | 8.956 | 8.999 | | 8.999 |
| RAMON ZAMORANO FLORES | VOCAL SECRETARIO | 05 | TABASCO | 01-Jun-93 | 4.001 | 10.000 | 7.750 | 9.888 | 7.665 | 8.083 | 8.137 | 8.123 | | 8.123 |
| CARLOS ALBERTO CADENA HERRERA | VOCAL CAPACITACION | 05 | TABASCO | 16-Sep-01 | 9.088 | 8.977 | 8.636 | 8.960 | 7.665 | 8.798 | 8.322 | 8.441 | | 8.441 |
| CESAR FRANCISCO CORTAZAR CALACICH | VOCAL ORGANIZACION | 05 | TABASCO | 25-Jun-97 | 9.683 | 8.636 | 8.636 | 8.636 | 7.665 | 8.752 | 9.465 | 9.287 | 0.075 | 9.362 |
| ANTONIO GONZALEZ MARCIAL | VOCAL REGISTRO | 05 | TABASCO | 16-Oct-90 | 8.202 | 9.354 | 8.489 | 9.311 | 7.665 | 8.787 | 8.739 | 8.751 | | 8.751 |
| HELIO DE LA GARZA DE LA GARZA | VOCAL EJECUTIVO | 06 | TABASCO | 16-Sep-96 | 9.683 | 9.636 | 9.545 | 9.632 | 8.892 | 9.534 | 9.291 | 9.352 | | 9.352 |
| IRMA PANTOJA PANTOJA | VOCAL SECRETARIO | 06 | TABASCO | 01-Jul-94 | 9.834 | 10.000 | 7.750 | 9.888 | 8.892 | 9.725 | 9.596 | 9.628 | 0.025 | 9.653 |
| JESUS MADRIGAL RAMIREZ | VOCAL CAPACITACION | 06 | TABASCO | 16-Sep-96 | 10.000 | 10.000 | 10.000 | 10.000 | 8.892 | 9.834 | 9.164 | 9.331 | | 9.331 |
| JOSE JESUS JIMENEZ CONTRERAS | VOCAL ORGANIZACION | 06 | TABASCO | 01-Jun-93 | 9.834 | 10.000 | 8.489 | 9.924 | 8.892 | 9.747 | 9.554 | 9.602 | 0.150 | 9.752 |
| DANIEL GARCIA BLANCO | VOCAL REGISTRO | 06 | TABASCO | 18-Feb-91 | 9.758 | 9.928 | 9.318 | 9.898 | 8.892 | 9.712 | 9.413 | 9.488 | 0.150 | 9.638 |

DIRECCION DE FORMACION, EVALUACION Y PROMOCION
EVALUACION ANUAL DEL DESEMPEÑO 2003

ORGANOS DESCONCENTRADOS

| NOMBRE | CARGO | JUNTA | ENTIDAD | FECHA DE INGRESO | EVALUACION PERIODO SEPTIEMBRE-DICIEMBRE | | | | | | EVAL | | EVAL | | EVALUACION ANUAL 2003 FINAL |
|--|-----------------------|-------|------------|------------------|---|----------|------------|---------------------|-------------------|----------------------|------------------------|------------|--------------------|-------|-----------------------------|
| | | | | | ESTANDARES | EFICACIA | EFICIENCIA | EFICACIA EFICIENCIA | TRABAJO EN EQUIPO | EVALUACION FINAL 25% | ESPECIAL 2002-2003 75% | ANUAL 2003 | DESARROLLO LABORAL | | |
| | | | | | | | | | | | | | | | |
| RAUL ANGEL ZARATE LOMAS | VOCAL EJECUTIVO | LOCAL | TAMAULIPAS | 01-Feb-91 | 9.676 | 8.807 | 8.811 | 8.807 | 8.200 | 8.933 | 8.927 | 8.928 | | 8.928 | |
| ANTONIO MARROQUIN VARGAS | VOCAL SECRETARIO | LOCAL | TAMAULIPAS | 02-Ene-91 | 8.371 | 9.318 | 9.091 | 9.307 | 8.200 | 8.907 | 8.410 | 8.534 | | 8.534 | |
| ARTURO ZARATE AGUIRRE | VOCAL CAPACITACION | LOCAL | TAMAULIPAS | 01-Feb-91 | 9.622 | 9.659 | 9.091 | 9.631 | 8.200 | 9.414 | 8.587 | 8.794 | | 8.794 | |
| HECTOR ARMANDO SALDIVAR ZENDEJA | VOCAL ORGANIZACION | LOCAL | TAMAULIPAS | 02-Ene-91 | 9.242 | 8.977 | 8.863 | 8.971 | 8.200 | 8.923 | 9.324 | 9.224 | 0.025 | 9.249 | |
| JÓSE DE JESUS ARREDONDO CORTEZ | VOCAL REGISTRO | LOCAL | TAMAULIPAS | 01-Jun-93 | 9.622 | 9.266 | 8.489 | 9.227 | 8.200 | 9.171 | 9.003 | 9.045 | | 9.045 | |
| RICARDO VELASCO CANTU | COORDINADOR OPERATIVO | LOCAL | TAMAULIPAS | 28-Nov-01 | 9.606 | 9.415 | 9.017 | 9.396 | 8.200 | 9.269 | N/E | 9.269 | | 9.269 | |
| JAVIER RIVERA TRISTAN | VOCAL EJECUTIVO | 01 | TAMAULIPAS | 01-Jun-93 | 9.575 | 9.545 | 9.545 | 9.545 | 9.454 | 9.539 | 9.421 | 9.451 | | 9.451 | |
| JESUS GUILLERMO DOMINGUEZ ALVAREZ | VOCAL SECRETARIO | 01 | TAMAULIPAS | 16-Sep-96 | 9.379 | 9.727 | 10.000 | 9.741 | 9.454 | 9.607 | 9.228 | 9.323 | 0.025 | 9.348 | |
| JÓSE ANGEL MEDINA FLORES | VOCAL CAPACITACION | 01 | TAMAULIPAS | 16-Sep-01 | 9.636 | 10.000 | 10.000 | 10.000 | 9.454 | 9.827 | 9.375 | 9.488 | | 9.488 | |
| MIGUEL ANGEL MORENO ALTAMIRANO | VOCAL ORGANIZACION | 01 | TAMAULIPAS | 01-Oct-96 | 9.137 | 8.977 | 8.863 | 8.971 | 9.454 | 9.085 | 9.371 | 9.300 | 0.075 | 9.375 | |
| JUAN EDUARDO VILA CRUZ | VOCAL REGISTRO | 01 | TAMAULIPAS | 01-Feb-91 | 9.288 | 8.449 | 8.341 | 8.444 | 9.454 | 8.807 | 8.559 | 8.621 | | 8.621 | |
| FEDERICO OCHOA CEPEDA | VOCAL EJECUTIVO | 02 | TAMAULIPAS | 01-Abr-91 | 9.606 | 9.363 | 9.545 | 9.373 | 9.182 | 9.402 | 9.615 | 9.562 | 0.050 | 9.612 | |
| RODOLFO PARAS FUENTES | VOCAL SECRETARIO | 02 | TAMAULIPAS | 01-Jun-93 | 8.291 | 9.727 | 9.545 | 9.718 | 9.182 | 9.281 | 8.977 | 9.053 | 0.075 | 9.128 | |
| JESUS JAVIER GALVAN VELAZCO | VOCAL CAPACITACION | 02 | TAMAULIPAS | 01-Jun-94 | 8.864 | 10.000 | 10.000 | 10.000 | 9.182 | 9.593 | 9.121 | 9.239 | | 9.239 | |
| ALFONSO IBARRA ALANIS | VOCAL ORGANIZACION | 02 | TAMAULIPAS | 01-Sep-93 | 9.225 | 9.318 | 8.636 | 9.284 | 9.182 | 9.254 | 9.429 | 9.385 | 0.100 | 9.485 | |
| FORTINO RAMOS MORALES | VOCAL REGISTRO | 02 | TAMAULIPAS | 01-Jun-93 | 8.409 | 8.708 | 9.091 | 8.727 | 9.182 | 8.716 | 8.861 | 8.825 | | 8.825 | |
| JESUS MARTINEZ CERDA | VOCAL EJECUTIVO | 03 | TAMAULIPAS | 11-Feb-91 | 9.622 | 9.182 | 9.545 | 9.200 | 8.955 | 9.268 | 9.589 | 9.509 | 0.100 | 9.609 | |
| ABEL RAMIREZ | VOCAL SECRETARIO | 03 | TAMAULIPAS | 01-Feb-91 | 9.408 | 10.000 | 10.000 | 10.000 | 8.955 | 9.695 | 8.906 | 9.103 | 0.025 | 9.128 | |
| OLGA ALICIA CASTRO RAMIREZ | VOCAL CAPACITACION | 03 | TAMAULIPAS | 16-Ene-03 | 9.772 | 10.000 | 9.545 | 9.977 | 8.955 | 9.773 | 9.539 | 9.537 | | 9.537 | |
| AIDE FUENTES MARTINEZ | VOCAL ORGANIZACION | 03 | TAMAULIPAS | 01-Jun-93 | 9.228 | 9.318 | 9.091 | 9.307 | 8.955 | 9.234 | 9.339 | 9.313 | 0.050 | 9.363 | |
| JUAN JOSE GARCIA ABOITES | VOCAL REGISTRO | 03 | TAMAULIPAS | 16-Sep-01 | 9.516 | 8.449 | 8.045 | 8.429 | 8.955 | 8.780 | 8.606 | 8.649 | | 8.649 | |
| ARACELY FRIAS LOPEZ | VOCAL EJECUTIVO | 04 | TAMAULIPAS | 16-Sep-96 | 9.622 | 9.545 | 9.545 | 9.545 | 9.386 | 9.540 | 9.690 | 9.653 | 0.075 | 9.728 | |
| ERNESTO PORFIRIO FLORES VELA | VOCAL SECRETARIO | 04 | TAMAULIPAS | 01-Jun-94 | 9.909 | 9.727 | 9.773 | 9.729 | 9.386 | 9.723 | 9.411 | 9.489 | 0.075 | 9.564 | |
| AURORA GUTIERREZ LEGORRETA | VOCAL CAPACITACION | 04 | TAMAULIPAS | 16-Sep-96 | 7.736 | 9.659 | 9.545 | 9.653 | 9.386 | 9.134 | 8.522 | 8.675 | | 8.675 | |
| VERONICA IVETT ABUNDIS CERVANTES | VOCAL ORGANIZACION | 04 | TAMAULIPAS | 25-Jun-97 | 10.000 | 9.659 | 9.545 | 9.653 | 9.386 | 9.700 | 9.755 | 9.741 | 0.100 | 9.841 | |
| RIGOBERTO SALAS PADILLA | VOCAL REGISTRO | 04 | TAMAULIPAS | 01-Jun-94 | 9.772 | 8.636 | 9.091 | 8.659 | 9.386 | 9.046 | 9.121 | 9.102 | | 9.102 | |
| LEONARDO VAZQUEZ BELLO | VOCAL EJECUTIVO | 05 | TAMAULIPAS | 01-Feb-91 | 9.606 | 9.182 | 9.318 | 9.188 | 8.865 | 9.244 | 9.379 | 9.345 | 0.150 | 9.495 | |
| CESAR TORRES ZUNIGA | VOCAL SECRETARIO | 05 | TAMAULIPAS | 16-Dic-99 | 9.834 | 10.000 | 9.773 | 9.989 | 8.865 | 9.781 | 9.177 | 9.328 | | 9.328 | |
| CARLOS MANUEL DE ATOCHA PALMERO ALONZO | VOCAL CAPACITACION | 05 | TAMAULIPAS | 16-Sep-96 | 10.000 | 9.659 | 10.000 | 9.676 | 8.865 | 9.635 | 9.155 | 9.275 | | 9.275 | |
| RUBEN DARIO MONTOYA ISLAS | VOCAL ORGANIZACION | 05 | TAMAULIPAS | 01-Nov-96 | 10.000 | 8.977 | 8.863 | 8.971 | 8.865 | 9.212 | 9.630 | 9.526 | 0.025 | 9.551 | |
| FRANCISCO JAVIER GARCIA OCHOA | VOCAL REGISTRO | 05 | TAMAULIPAS | 01-Jun-93 | 9.925 | 8.589 | 8.863 | 8.603 | 8.865 | 8.973 | 9.513 | 9.378 | 0.100 | 9.478 | |
| FERMIN URRUTIA REYNOSO | VOCAL EJECUTIVO | 06 | TAMAULIPAS | 18-Feb-91 | 9.682 | 9.545 | 9.545 | 9.545 | 9.591 | 9.586 | 9.720 | 9.687 | 0.100 | 9.787 | |
| ARTURO GONZALEZ ALANIZ | VOCAL SECRETARIO | 06 | TAMAULIPAS | 01-Feb-91 | 9.925 | 10.000 | 10.000 | 10.000 | 9.591 | 9.920 | 9.488 | 9.596 | | 9.596 | |
| APOLINAR OBREGON ALCOZER | VOCAL CAPACITACION | 06 | TAMAULIPAS | 11-Feb-91 | 9.925 | 10.000 | 10.000 | 10.000 | 9.591 | 9.920 | 9.725 | 9.774 | 0.050 | 9.824 | |
| JUAN DIEGO RAMOS HERNANDEZ | VOCAL ORGANIZACION | 06 | TAMAULIPAS | 16-Sep-96 | 9.758 | 9.318 | 8.863 | 9.295 | 9.591 | 9.455 | 9.652 | 9.603 | 0.075 | 9.678 | |
| JUAN DE DIOS ALVAREZ ORTIZ | VOCAL REGISTRO | 06 | TAMAULIPAS | 16-Sep-01 | 9.774 | 8.780 | 9.091 | 8.795 | 9.591 | 9.159 | 8.900 | 8.965 | | 8.965 | |
| GERARDO ARTURO ORELLANA GONZALEZ | VOCAL EJECUTIVO | 07 | TAMAULIPAS | 01-Ago-90 | 9.697 | 9.545 | 9.545 | 9.545 | 9.318 | 9.549 | 9.568 | 9.563 | 0.075 | 9.638 | |
| RAFAEL ANGEL WILCHES Y MEDELLIN | VOCAL SECRETARIO | 07 | TAMAULIPAS | 01-Jun-94 | 8.017 | 9.727 | 10.000 | 9.741 | 9.318 | 9.246 | 8.834 | 8.937 | | 8.937 | |
| ARNULFO SANCHEZ VALDES | VOCAL CAPACITACION | 07 | TAMAULIPAS | 01-Jul-94 | 8.331 | 10.000 | 10.000 | 10.000 | 9.318 | 9.481 | 9.312 | 9.354 | | 9.354 | |
| FELIPE DE JESUS ZAMORA MEDINA | VOCAL ORGANIZACION | 07 | TAMAULIPAS | 01-Jun-93 | 8.665 | 9.318 | 9.545 | 9.329 | 9.318 | 9.162 | 9.563 | 9.463 | | 9.463 | |
| ALFONSO VEGA TREVINO | VOCAL REGISTRO | 07 | TAMAULIPAS | 18-Feb-91 | 8.469 | 8.636 | 8.489 | 8.629 | 9.318 | 8.692 | 8.804 | 8.776 | | 8.776 | |
| ARTURO DE LEON LOREDO | VOCAL EJECUTIVO | 08 | TAMAULIPAS | 01-Sep-93 | 9.834 | 9.818 | 9.773 | 9.816 | 9.079 | 9.710 | 9.595 | 9.624 | 0.075 | 9.699 | |
| MIGUEL ANGEL CHAVEZ GARCIA | VOCAL SECRETARIO | 08 | TAMAULIPAS | 01-Feb-91 | 9.683 | 9.727 | 9.773 | 9.729 | 9.079 | 9.620 | 9.277 | 9.363 | 0.050 | 9.413 | |
| ARTURO ANDRES TORRES MILAN | VOCAL CAPACITACION | 08 | TAMAULIPAS | 01-Jun-93 | 5.713 | 9.659 | 8.863 | 9.619 | 9.079 | 8.562 | 9.116 | 7.327 | | 7.327 | |
| LEANDRO CANALES HIDALGO | VOCAL ORGANIZACION | 08 | TAMAULIPAS | 01-Jun-93 | 7.934 | 9.318 | 8.863 | 9.295 | 9.079 | 8.923 | 9.189 | 9.122 | | 9.122 | |
| ALEJANDRO JAVIER ZUNIGA CASTAÑEDA | VOCAL REGISTRO | 08 | TAMAULIPAS | 02-Feb-91 | 6.677 | 8.636 | 8.489 | 8.629 | 9.079 | 8.208 | 8.247 | 8.237 | | 8.237 | |

DIRECCION DE FORMACION, EVALUACION Y PROMOCION
EVALUACION ANUAL DEL DESEMPEÑO 2003

ORGANOS DESCONCENTRADOS

| NOMBRE | CARGO | JUNTA | ENTIDAD | FECHA DE INGRESO | EVALUACION PERIODO SEPTIEMBRE-DICIEMBRE | | | | | | EVAL ESPECIAL 2002-2003 75% | EVAL | | EVALUACION ANUAL 2003 FINAL |
|-----------------------------------|--------------------|-------|----------|------------------------|---|----------|------------|------------------------|-------------------------|----------------------------|--------------------------------------|---------------|-----------------------|--------------------------------------|
| | | | | | ESTANDARES | EFICACIA | EFICIENCIA | EFICACIA EFICIENCIA | TRABAJO EN EQUIPO | EVALUACION FINAL 25% | | ANUAL 2003 | DESARROLLO LABORAL | |
| J. JESUS LULE ORTEGA | VOCAL EJECUTIVO | LOCAL | TLAXCALA | 01-Sep-93 | 9.324 | 9.489 | 9.138 | 9.471 | 8.410 | 9.275 | 8.800 | 8.919 | | 8.919 |
| VACANTE | VOCAL SECRETARIO | LOCAL | TLAXCALA | | | | | | | | | | | |
| MIGUEL ANGEL PACHECO LOPEZ | VOCAL CAPACITACION | LOCAL | TLAXCALA | 01-Oct-94 | 9.362 | 9.659 | 9.318 | 9.642 | 8.410 | 9.387 | 9.093 | 9.167 | 0.050 | 9.217 |
| ENRIQUE MORALES TERRONES | VOCAL ORGANIZACION | LOCAL | TLAXCALA | 01-Jul-92 | 9.849 | 9.318 | 9.318 | 9.318 | 8.410 | 9.315 | 9.378 | 9.362 | | 9.362 |
| MIGUEL TAFOLLA CARDOSO | VOCAL REGISTRO | LOCAL | TLAXCALA | 01-Jun-93 | 9.758 | 10.000 | 8.341 | 9.917 | 8.410 | 9.651 | 9.362 | 9.434 | | 9.434 |
| EDMUNDO PLUTARCO FLORES LUNA | VOCAL EJECUTIVO | 01 | TLAXCALA | 11-Feb-91 | 9.272 | 8.636 | 8.341 | 8.621 | 8.138 | 8.711 | 9.148 | 9.039 | | 9.039 |
| CARLOS ROMERO ROJAS | VOCAL SECRETARIO | 01 | TLAXCALA | 10-Dic-99 | 10.000 | 9.454 | 8.863 | 9.425 | 8.138 | 9.376 | 9.553 | 9.509 | | 9.509 |
| JOSE GONZALEZ AVENDANO | VOCAL CAPACITACION | 01 | TLAXCALA | 01-Jun-93 | 9.743 | 8.636 | 8.193 | 8.614 | 8.138 | 8.825 | 9.129 | 9.053 | | 9.053 |
| SAUL SANCHEZ MUNOZ | VOCAL ORGANIZACION | 01 | TLAXCALA | 16-Sep-96 | 9.743 | 8.977 | 9.091 | 8.983 | 8.138 | 9.046 | 9.671 | 9.515 | | 9.515 |
| JOSE CONCEPCION AGUILA PEREZ | VOCAL REGISTRO | 01 | TLAXCALA | 16-Jun-94 | 10.000 | 9.498 | 9.773 | 9.511 | 8.138 | 9.427 | 9.716 | 9.644 | | 9.644 |
| CESAR LARA CANO | VOCAL EJECUTIVO | 02 | TLAXCALA | 16-Jun-94 | 9.774 | 9.636 | 9.091 | 9.609 | 8.721 | 9.517 | 9.494 | 9.500 | 0.050 | 9.550 |
| JERONIMO PEREZ PEREZ | VOCAL SECRETARIO | 02 | TLAXCALA | 01-Jun-93 | 9.606 | 9.454 | 9.091 | 9.436 | 8.721 | 9.372 | 9.550 | 9.505 | 0.150 | 9.655 |
| ELODIA SUSANA FLORES XELHUANTZI | VOCAL CAPACITACION | 02 | TLAXCALA | 16-May-97 | 9.925 | 9.659 | 9.773 | 9.665 | 8.721 | 9.588 | 9.777 | 9.730 | 0.150 | 9.880 |
| SERGIO PLUMA GONZALEZ | VOCAL ORGANIZACION | 02 | TLAXCALA | 16-Sep-96 | 9.531 | 8.415 | 8.863 | 8.437 | 8.721 | 8.753 | 9.628 | 9.409 | 0.150 | 9.559 |
| GAUDENCIO TEOFILO LEMUS HERNANDEZ | VOCAL REGISTRO | 02 | TLAXCALA | 01-Ene-91 | 9.606 | 9.498 | 9.773 | 9.511 | 8.721 | 9.417 | 9.610 | 9.562 | 0.025 | 9.587 |
| ALBERTO JAUME TORRES | VOCAL EJECUTIVO | 03 | TLAXCALA | 16-Jul-94 | 9.362 | 9.026 | 8.341 | 8.991 | 8.061 | 8.945 | 9.465 | 9.335 | 0.025 | 9.360 |
| BELLARMINO REYES CORDERO | VOCAL SECRETARIO | 03 | TLAXCALA | 01-Jun-93 | 8.410 | 8.636 | 8.341 | 8.621 | 8.061 | 8.485 | 9.159 | 8.990 | 0.050 | 9.040 |
| LINO BONILLA RODRIGUEZ | VOCAL CAPACITACION | 03 | TLAXCALA | 16-Sep-96 | 8.727 | 8.415 | 5.441 | 8.266 | 8.061 | 8.350 | 8.925 | 8.781 | | 8.781 |
| JOSE ADOLFO DOMINGUEZ ROMERO | VOCAL ORGANIZACION | 03 | TLAXCALA | 16-Sep-96 | 8.479 | 8.193 | 8.863 | 8.227 | 8.061 | 8.265 | 9.577 | 9.249 | | 9.249 |
| MARGARITO RAYA RODRIGUEZ | VOCAL REGISTRO | 03 | TLAXCALA | 10-Dic-99 | 8.678 | 9.498 | 9.773 | 9.511 | 8.061 | 9.085 | 9.613 | 9.481 | | 9.481 |

DIRECCION DE FORMACION, EVALUACION Y PROMOCION
EVALUACION ANUAL DEL DESEMPEÑO 2003

ORGANOS DESCONCENTRADOS

| NOMBRE | CARGO | JUNTA | ENTIDAD | FECHA DE INGRESO | EVALUACION PERIODO SEPTIEMBRE-DICIEMBRE | | | | | | EVAL ESPECIAL 2002-2003 75% | EVAL | | EVALUACION ANUAL 2003 FINAL |
|--|-----------------------|-------|----------|------------------|---|----------|------------|---------------------|-------------------|----------------------|-----------------------------|------------|--------------------|-----------------------------|
| | | | | | ESTANDARES | EFICACIA | EFICIENCIA | EFICACIA EFICIENCIA | TRABAJO EN EQUIPO | EVALUACION FINAL 25% | | ANUAL 2003 | DESARROLLO LABORAL | |
| VACANTE | VOCAL EJECUTIVO | LOCAL | VERACRUZ | | | | | | | | | | | |
| VACANTE | VOCAL SECRETARIO | LOCAL | VERACRUZ | | | | | | | | | | | |
| EDUARDO GERARDO ROMAY OLMOS | VOCAL CAPACITACION | LOCAL | VERACRUZ | 01-Nov-93 | 9.925 | 9.659 | 9.545 | 9.653 | 8.718 | 9.581 | 9.205 | 9.299 | | 9.299 |
| HUMBERTO FRUTIS MONTES DE OCA | VOCAL ORGANIZACION | LOCAL | VERACRUZ | 11-Feb-91 | 9.909 | 9.318 | 9.545 | 9.329 | 8.718 | 9.383 | 9.632 | 9.570 | 0.100 | 9.670 |
| SERGIO VERA OLVERA | VOCAL REGISTRO | LOCAL | VERACRUZ | 18-Feb-91 | 9.772 | 9.580 | 8.863 | 9.544 | 8.718 | 9.477 | 9.349 | 9.381 | 0.025 | 9.406 |
| PABLO KRAUSS LOPEZ | COORDINADOR OPERATIVO | LOCAL | VERACRUZ | 01-Jun-90 | 8.636 | 9.610 | 9.204 | 9.590 | 8.718 | 9.221 | 9.324 | 9.298 | | 9.298 |
| FRANCISCO MENDOZA RIVERA | COORDINADOR OPERATIVO | LOCAL | VERACRUZ | 28-Nov-01 | 9.819 | 9.610 | 9.204 | 9.590 | 8.718 | 9.516 | N/E | 9.516 | | 9.516 |
| MARIO MARTINEZ GONZALEZ | VOCAL EJECUTIVO | 01 | VERACRUZ | 16-Dic-99 | 8.272 | 8.636 | 7.898 | 8.599 | 8.881 | 8.560 | 9.023 | 8.907 | | 8.907 |
| VACANTE | VOCAL SECRETARIO | 01 | VERACRUZ | | | | | | | | | | | |
| JAVIER MERAZ CUETO | VOCAL CAPACITACION | 01 | VERACRUZ | 16-Sep-96 | 9.909 | 9.659 | 9.318 | 9.642 | 8.881 | 9.595 | 8.893 | 9.068 | 0.050 | 9.118 |
| JORGE ESTRADA CORDOVA | VOCAL ORGANIZACION | 01 | VERACRUZ | 16-Sep-01 | 9.909 | 8.977 | 9.318 | 8.994 | 8.881 | 9.206 | 8.811 | 8.910 | | 8.910 |
| JORGE ORTEGA PINEDA | VOCAL REGISTRO | 01 | VERACRUZ | 01-Oct-96 | 9.909 | 9.354 | 10.000 | 9.386 | 8.881 | 9.441 | 9.563 | 9.533 | | 9.533 |
| SERGIO MOHEDANO MONTIEL | VOCAL EJECUTIVO | 02 | VERACRUZ | 24-Nov-99 | 8.636 | 9.318 | 8.863 | 9.295 | 8.808 | 9.057 | 9.130 | 9.112 | | 9.112 |
| BARDOMIANO TRINIDAD MORALES | VOCAL SECRETARIO | 02 | VERACRUZ | 15-May-02 | 10.000 | 9.659 | 8.636 | 9.608 | 8.808 | 9.586 | 9.099 | 9.221 | 0.025 | 9.246 |
| MARIO MAR SERRANO | VOCAL CAPACITACION | 02 | VERACRUZ | 01-Jun-93 | 10.000 | 9.659 | 9.773 | 9.665 | 8.808 | 9.620 | 9.599 | 9.604 | | 9.604 |
| VACANTE | VOCAL ORGANIZACION | 02 | VERACRUZ | | | | | | | | | | | |
| VACANTE | VOCAL REGISTRO | 02 | VERACRUZ | | | | | | | | | | | |
| HORACIO LINO SEDAS GALLARDO | VOCAL EJECUTIVO | 03 | VERACRUZ | 01-Jun-93 | 9.925 | 10.000 | 10.000 | 10.000 | 8.834 | 9.806 | 9.157 | 9.319 | 0.100 | 9.419 |
| MIGUEL SAUL LOPEZ CONSTANTINO | VOCAL SECRETARIO | 03 | VERACRUZ | 15-May-02 | 9.167 | 9.659 | 8.636 | 9.608 | 8.834 | 9.381 | 8.707 | 8.876 | 0.025 | 8.901 |
| OSCAR MONROY FRANCO | VOCAL CAPACITACION | 03 | VERACRUZ | 16-Sep-96 | 9.182 | 9.659 | 9.318 | 9.642 | 8.834 | 9.406 | 9.454 | 9.442 | 0.100 | 9.542 |
| VERULO POLO SANTIAGO | VOCAL ORGANIZACION | 03 | VERACRUZ | 01-Feb-91 | 8.951 | 9.659 | 9.545 | 9.653 | 8.834 | 9.355 | 9.139 | 9.193 | 0.150 | 9.343 |
| OSCAR BALDIT CELIS | VOCAL REGISTRO | 03 | VERACRUZ | 01-Jul-94 | 8.773 | 8.923 | 8.863 | 8.920 | 8.834 | 8.870 | 9.062 | 9.014 | 0.050 | 9.064 |
| ABEL HERNANDEZ SANTOS | VOCAL EJECUTIVO | 04 | VERACRUZ | 30-Nov-99 | 9.000 | 9.708 | 8.863 | 9.666 | 8.808 | 9.371 | 9.228 | 9.264 | 0.050 | 9.314 |
| ELFEGO PEREZ TORRES | VOCAL SECRETARIO | 04 | VERACRUZ | 01-Jun-93 | 9.758 | 9.659 | 9.545 | 9.653 | 8.808 | 9.553 | 9.086 | 9.203 | | 9.203 |
| SAMUEL JUSTO CABRERA OVIEDO | VOCAL CAPACITACION | 04 | VERACRUZ | 01-Jun-93 | 9.743 | 9.318 | 8.636 | 9.284 | 8.808 | 9.327 | 9.195 | 9.228 | | 9.228 |
| ANDRE AIME PURIEL MARTINEZ | VOCAL ORGANIZACION | 04 | VERACRUZ | 16-Dic-99 | 9.758 | 9.318 | 9.318 | 9.318 | 8.808 | 9.352 | 8.950 | 9.050 | 0.100 | 9.150 |
| SILVERIO GUTIERREZ MORENO | VOCAL REGISTRO | 04 | VERACRUZ | 01-Jul-94 | 9.743 | 9.210 | 8.341 | 9.167 | 8.808 | 9.257 | 9.488 | 9.430 | 0.050 | 9.480 |
| EVERARDO DEMETRIO PEREZ GUTIERREZ | VOCAL EJECUTIVO | 05 | VERACRUZ | 01-Jun-93 | 9.319 | 9.903 | 9.091 | 9.862 | 8.832 | 9.572 | 9.504 | 9.521 | 0.100 | 9.621 |
| MIGUEL ANGEL PATINO ARROYO | VOCAL SECRETARIO | 05 | VERACRUZ | 16-Sep-01 | 10.000 | 9.659 | 8.636 | 9.608 | 8.832 | 9.590 | 9.139 | 9.252 | 0.100 | 9.352 |
| LETICIA BUSTOS JIMENEZ | VOCAL CAPACITACION | 05 | VERACRUZ | 16-Jul-94 | 9.514 | 9.318 | 9.091 | 9.307 | 8.832 | 9.287 | 9.384 | 9.360 | 0.025 | 9.385 |
| HEBERTO BERNABE OLIVARES | VOCAL ORGANIZACION | 05 | VERACRUZ | 01-Jun-93 | 10.000 | 9.659 | 9.545 | 9.653 | 8.832 | 9.617 | 9.708 | 9.685 | 0.150 | 9.835 |
| JORGE LUIS HERRERA DEL ANGEL | VOCAL REGISTRO | 05 | VERACRUZ | 01-Jun-93 | 10.000 | 9.210 | 9.773 | 9.239 | 8.832 | 9.368 | 9.653 | 9.582 | 0.025 | 9.607 |
| FRANCISCO JAVIER ZAMORA MALPICA | VOCAL EJECUTIVO | 06 | VERACRUZ | 15-Feb-91 | 9.076 | 9.708 | 8.863 | 9.666 | 8.853 | 9.396 | 9.297 | 9.322 | 0.025 | 9.347 |
| BENITO TORRES CASTILLO | VOCAL SECRETARIO | 06 | VERACRUZ | 01-Jun-93 | 10.000 | 9.659 | 9.545 | 9.653 | 8.853 | 9.620 | 9.134 | 9.255 | 0.050 | 9.305 |
| CLAUDIA PATRICIA MONTIEL PALACIOS | VOCAL CAPACITACION | 06 | VERACRUZ | 16-Sep-96 | 10.000 | 9.318 | 9.091 | 9.307 | 8.853 | 9.412 | 9.642 | 9.584 | 0.150 | 9.734 |
| INDALECIO SANTIAGO GERONIMO | VOCAL ORGANIZACION | 06 | VERACRUZ | 01-Jun-93 | 10.000 | 9.659 | 9.545 | 9.653 | 8.853 | 9.620 | 9.451 | 9.493 | 0.150 | 9.643 |
| FRANCISCO JAVIER ROCHA GONZALEZ | VOCAL REGISTRO | 06 | VERACRUZ | 01-Jun-93 | 10.000 | 9.354 | 9.091 | 9.341 | 8.853 | 9.432 | 9.602 | 9.560 | 0.050 | 9.610 |
| DAVID GOY HERRERA | VOCAL EJECUTIVO | 07 | VERACRUZ | 18-Feb-91 | 9.091 | 8.863 | 8.636 | 9.573 | 8.786 | 9.334 | 9.229 | 9.255 | 0.050 | 9.305 |
| ADALBERTO PEREZ BASILIO | VOCAL SECRETARIO | 07 | VERACRUZ | 01-Sep-93 | 10.000 | 9.659 | 9.545 | 9.653 | 8.786 | 9.610 | 9.096 | 9.224 | | 9.224 |
| MARIA ESTRELLA VICENCIO VELASCO | VOCAL CAPACITACION | 07 | VERACRUZ | 01-Jun-93 | 10.000 | 9.659 | 8.636 | 9.608 | 8.786 | 9.683 | 9.468 | 9.497 | | 9.497 |
| SOTERO SOBREVILLA CARBALLO | VOCAL ORGANIZACION | 07 | VERACRUZ | 01-Ago-94 | 10.000 | 9.318 | 9.318 | 9.318 | 8.786 | 9.409 | 9.413 | 9.412 | 0.100 | 9.512 |
| JAVIER VILLEGAS SANCHEZ | VOCAL REGISTRO | 07 | VERACRUZ | 01-Jun-91 | 10.000 | 8.780 | 9.318 | 8.807 | 8.786 | 9.102 | 9.416 | 9.337 | | 9.337 |
| BARTOLO ESTRADA CAMPECHANO | VOCAL EJECUTIVO | 08 | VERACRUZ | 30-Jul-94 | 8.636 | 9.610 | 8.636 | 9.562 | 8.673 | 9.197 | 9.204 | 9.202 | 0.150 | 9.352 |
| ALBERTO DEL ANGEL RODRIGUEZ VARGAS | VOCAL SECRETARIO | 08 | VERACRUZ | 01-Jun-93 | 10.000 | 10.000 | 9.773 | 9.989 | 8.673 | 9.794 | 9.342 | 9.455 | 0.050 | 9.505 |
| NOE DOMINGUEZ HERNANDEZ | VOCAL CAPACITACION | 08 | VERACRUZ | 01-Jun-93 | 10.000 | 9.318 | 9.318 | 9.318 | 8.673 | 9.392 | 9.542 | 9.504 | 0.150 | 9.654 |
| ZAYRA YADIRA TOLEDO FLORES | VOCAL ORGANIZACION | 08 | VERACRUZ | 16-Sep-96 | 9.758 | 9.659 | 9.773 | 9.665 | 8.673 | 9.539 | 9.356 | 9.402 | 0.150 | 9.552 |
| MARIA DE LOS ANGELES MARTINEZ TIBURCIO | VOCAL REGISTRO | 08 | VERACRUZ | 16-Sep-96 | 9.315 | 8.851 | 8.193 | 8.818 | 8.673 | 8.921 | 9.443 | 9.312 | 0.150 | 9.462 |
| GILBERTO NAPOLEON TAPIA GRANILLO | VOCAL EJECUTIVO | 09 | VERACRUZ | 15-Feb-91 | 9.409 | 9.805 | 9.318 | 9.781 | 9.161 | 9.595 | 9.463 | 9.496 | 0.150 | 9.646 |
| VICTOR MANUEL GARCIA | VOCAL SECRETARIO | 09 | VERACRUZ | 01-Jun-94 | 10.000 | 10.000 | 9.773 | 9.989 | 9.161 | 9.867 | 9.455 | 9.558 | | 9.558 |
| RODOLFO ARTEMIO MARINERO GARCIA | VOCAL CAPACITACION | 09 | VERACRUZ | 16-Sep-96 | 10.000 | 9.318 | 8.863 | 9.295 | 9.161 | 9.451 | 9.290 | 9.330 | | 9.330 |
| ENRIQUE ARTEAGA ARGUELLES | VOCAL ORGANIZACION | 09 | VERACRUZ | 01-Jun-94 | 10.000 | 9.659 | 9.773 | 9.665 | 9.161 | 9.673 | 9.698 | 9.692 | 0.100 | 9.792 |
| SAUL GONZALEZ LIBREROS | VOCAL REGISTRO | 09 | VERACRUZ | 01-Jul-94 | 10.000 | 8.995 | 8.636 | 8.977 | 9.161 | 9.260 | 9.544 | 9.473 | 0.025 | 9.498 |

DIRECCION DE FORMACION, EVALUACION Y PROMOCION
EVALUACION ANUAL DEL DESEMPEÑO 2003

ORGANOS DESCONCENTRADOS

| NOMBRE | CARGO | JUNTA | ENTIDAD | FECHA DE INGRESO | EVALUACION PERIODO SEPTIEMBRE-DICIEMBRE | | | | | | EVAL | | EVAL | | EVALUACION ANUAL 2003 FINAL |
|-------------------------------------|--------------------|-------|----------|------------------|---|----------|------------|---------------------|-------------------|----------------------|------------------------|------------|--------------------|-------|-----------------------------|
| | | | | | ESTANDARES | EFICACIA | EFICIENCIA | EFICACIA EFICIENCIA | TRABAJO EN EQUIPO | EVALUACION FINAL 25% | ESPECIAL 2002-2003 75% | ANUAL 2003 | DESARROLLO LABORAL | | |
| | | | | | | | | | | | | | | | |
| HECTOR EDUARDO CIPRIAN HERNANDEZ | VOCAL EJECUTIVO | 10 | VERACRUZ | 01-Feb-91 | 9.577 | 9.708 | 9.091 | 9.677 | 8.808 | 9.522 | 9.255 | 9.322 | | 9.322 | |
| RUBEN SUAREZ AGUILA | VOCAL SECRETARIO | 10 | VERACRUZ | 16-Oct-96 | 10.000 | 9.659 | 9.091 | 9.631 | 8.808 | 9.600 | 9.096 | 9.222 | 0.100 | 9.322 | |
| NYDIA ELENA RAMIREZ CERECEDO | VOCAL CAPACITACION | 10 | VERACRUZ | 16-Sep-96 | 10.000 | 10.000 | 9.318 | 9.966 | 8.808 | 9.801 | 9.374 | 9.481 | | 9.481 | |
| XOCHITL ROMAN GARCIA | VOCAL ORGANIZACION | 10 | VERACRUZ | 01-Jun-93 | 10.000 | 8.977 | 9.318 | 8.994 | 8.808 | 9.218 | 9.436 | 9.381 | 0.150 | 9.531 | |
| SANTIAGO ALFREDO RAMIREZ CHANG | VOCAL REGISTRO | 10 | VERACRUZ | 01-Jun-93 | 10.000 | 9.426 | 10.000 | 9.465 | 8.808 | 9.494 | 9.632 | 9.597 | | 9.597 | |
| JOSE EDUARDO BONILLA GOMEZ | VOCAL EJECUTIVO | 11 | VERACRUZ | 01-Jun-93 | 9.925 | 9.903 | 9.545 | 9.885 | 9.218 | 9.795 | 9.296 | 9.421 | 0.050 | 9.471 | |
| MARIA DEL ROCIO ZAMUDIO SIMONIN | VOCAL SECRETARIO | 11 | VERACRUZ | 16-Sep-96 | 10.000 | 9.659 | 9.545 | 9.653 | 9.218 | 9.675 | 9.073 | 9.223 | | 9.223 | |
| GODELEVA CARAZA LUNA | VOCAL CAPACITACION | 11 | VERACRUZ | 01-Jun-94 | 10.000 | 9.659 | 9.091 | 9.631 | 9.218 | 9.661 | 9.627 | 9.635 | 0.050 | 9.685 | |
| LUIS MORALES REBOLLEDO | VOCAL ORGANIZACION | 11 | VERACRUZ | 11-Feb-91 | 9.925 | 10.000 | 9.773 | 9.989 | 9.218 | 9.857 | 9.670 | 9.717 | 0.150 | 9.867 | |
| FRANCISCO ENRIQUE MENDOZA PEREZ | VOCAL REGISTRO | 11 | VERACRUZ | 18-Feb-91 | 9.743 | 9.067 | 9.318 | 9.079 | 9.218 | 9.266 | 9.637 | 9.544 | 0.150 | 9.694 | |
| RUBEN RODRIGUEZ CRUZ | VOCAL EJECUTIVO | 12 | VERACRUZ | 01-Jun-94 | 8.410 | 9.513 | 8.341 | 9.454 | 8.375 | 9.031 | 8.641 | 8.739 | 0.075 | 8.814 | |
| EDUARDO ESPINOSA VASQUEZ | VOCAL SECRETARIO | 12 | VERACRUZ | 15-Feb-91 | 9.834 | 9.659 | 9.091 | 9.631 | 8.375 | 9.493 | 8.850 | 9.011 | 0.050 | 9.061 | |
| ROGELIO ALEJANDRO PALOMO VERA | VOCAL CAPACITACION | 12 | VERACRUZ | 01-Jun-93 | 9.834 | 9.318 | 8.863 | 9.295 | 8.375 | 9.292 | 8.836 | 8.950 | | 8.950 | |
| ALBERTO ALMORA GOMEZ | VOCAL ORGANIZACION | 12 | VERACRUZ | 16-Sep-96 | 9.834 | 9.318 | 9.545 | 9.329 | 8.375 | 9.312 | 9.027 | 9.098 | 0.100 | 9.198 | |
| VICTOR HERNANDEZ PUJA | VOCAL REGISTRO | 12 | VERACRUZ | 01-Jun-93 | 9.413 | 9.498 | 9.545 | 9.500 | 8.375 | 9.310 | 9.257 | 9.270 | 0.025 | 9.295 | |
| FRANCISCO XAVIER MUNIZ MANZANO | VOCAL EJECUTIVO | 13 | VERACRUZ | 01-Jun-93 | 8.636 | 9.610 | 8.636 | 9.562 | 8.720 | 9.204 | 9.117 | 9.139 | | 9.139 | |
| RAYMUNDO HERNANDEZ FLORES | VOCAL SECRETARIO | 13 | VERACRUZ | 11-Feb-91 | 9.909 | 9.659 | 8.863 | 9.619 | 8.720 | 9.557 | 8.919 | 9.078 | 0.150 | 9.228 | |
| JAIME MALDONADO GALINDO | VOCAL CAPACITACION | 13 | VERACRUZ | 16-Sep-96 | 9.592 | 9.659 | 9.545 | 9.653 | 8.720 | 9.498 | 9.333 | 9.374 | 0.100 | 9.474 | |
| RAFAEL SANTIAGO MORALES BASURTO | VOCAL ORGANIZACION | 13 | VERACRUZ | 11-Ene-91 | 9.909 | 10.000 | 9.773 | 9.989 | 8.720 | 9.778 | 9.524 | 9.588 | 0.150 | 9.738 | |
| ARTURO SANCHEZ CID | VOCAL REGISTRO | 13 | VERACRUZ | 01-Nov-96 | 9.577 | 9.785 | 10.000 | 9.796 | 8.720 | 9.580 | 9.575 | 9.576 | 0.150 | 9.726 | |
| JOSE GONZALO CASTILLO GAMEROS | VOCAL EJECUTIVO | 14 | VERACRUZ | 01-Jun-93 | 9.577 | 9.610 | 8.636 | 9.562 | 8.933 | 9.471 | 9.319 | 9.357 | 0.050 | 9.407 | |
| EVA TAVERNIER PIMENTEL | VOCAL SECRETARIO | 14 | VERACRUZ | 01-Sep-93 | 9.743 | 9.659 | 8.863 | 9.619 | 8.933 | 9.547 | 9.077 | 9.195 | 0.075 | 9.270 | |
| MELESIO GRAJALES RIVERA | VOCAL CAPACITACION | 14 | VERACRUZ | 16-Sep-96 | 9.653 | 9.318 | 8.863 | 9.295 | 8.933 | 9.330 | 9.345 | 9.341 | | 9.341 | |
| ERNESTO LEVET GOROZPE | VOCAL ORGANIZACION | 14 | VERACRUZ | 01-Feb-91 | 9.834 | 9.659 | 9.545 | 9.653 | 8.933 | 9.590 | 9.710 | 9.680 | 0.150 | 9.830 | |
| JESUS DOMINGUEZ JACOME | VOCAL REGISTRO | 14 | VERACRUZ | 16-Sep-96 | 9.743 | 9.426 | 9.545 | 9.432 | 8.933 | 9.435 | 9.368 | 9.385 | 0.050 | 9.435 | |
| DARIO HERNANDEZ AZUA | VOCAL EJECUTIVO | 15 | VERACRUZ | 01-Feb-91 | 9.925 | 9.903 | 9.545 | 9.885 | 8.776 | 9.728 | 8.900 | 9.107 | | 9.107 | |
| OTILIO JUAREZ GONZALEZ | VOCAL SECRETARIO | 15 | VERACRUZ | 01-Jun-93 | 7.987 | 9.659 | 9.091 | 9.631 | 8.776 | 9.091 | 8.492 | 8.642 | 0.025 | 8.667 | |
| JOSE INOCENCIO SOSA CASTILLO | VOCAL CAPACITACION | 15 | VERACRUZ | 01-Jun-93 | 8.017 | 8.977 | 7.898 | 8.923 | 8.776 | 8.674 | 8.484 | 8.532 | | 8.532 | |
| ISRAEL RODRIGUEZ ZAVALETA | VOCAL ORGANIZACION | 15 | VERACRUZ | 01-Jun-93 | 9.637 | 9.659 | 9.318 | 9.642 | 8.776 | 9.511 | 8.934 | 9.078 | 0.150 | 9.228 | |
| BEATRIZ ELENA NIETO AGUILAR | VOCAL REGISTRO | 15 | VERACRUZ | 10-Dic-99 | 9.834 | 9.641 | 10.000 | 9.659 | 8.776 | 9.570 | 9.517 | 9.530 | 0.050 | 9.580 | |
| VICTOR HUGO MOCTEZUMA LOBATO | VOCAL EJECUTIVO | 16 | VERACRUZ | 01-Jun-93 | 9.531 | 9.708 | 9.318 | 9.688 | 9.149 | 9.568 | 9.337 | 9.395 | | 9.395 | |
| LAZARO JESUS MENDEZ ALAMILLA | VOCAL SECRETARIO | 16 | VERACRUZ | 16-Sep-96 | 9.440 | 10.000 | 9.773 | 9.989 | 9.149 | 9.726 | 9.367 | 9.457 | | 9.457 | |
| JORGE LUIS JACOME MEZA | VOCAL CAPACITACION | 16 | VERACRUZ | 01-Jun-93 | 9.501 | 9.659 | 9.091 | 9.631 | 9.149 | 9.526 | 9.162 | 9.253 | | 9.253 | |
| JUAN MANUEL CARVALLO SANCHEZ | VOCAL ORGANIZACION | 16 | VERACRUZ | 01-Oct-96 | 9.039 | 10.000 | 9.318 | 9.966 | 9.149 | 9.612 | 9.224 | 9.321 | 0.150 | 9.471 | |
| GUILLERMO RICARDO OROPEZA JARAMILLO | VOCAL REGISTRO | 16 | VERACRUZ | 01-Jun-93 | 9.200 | 9.282 | 8.045 | 9.220 | 9.149 | 9.205 | 9.334 | 9.302 | 0.150 | 9.452 | |
| FELIPE DE JESUS MARTINEZ GARCIA | VOCAL EJECUTIVO | 17 | VERACRUZ | 01-Feb-91 | 8.636 | 9.513 | 8.636 | 9.469 | 8.921 | 9.179 | 9.167 | 9.170 | 0.100 | 9.270 | |
| JOSE VICTOR DELGADO MAYA | VOCAL SECRETARIO | 17 | VERACRUZ | 16-Sep-96 | 9.834 | 9.659 | 8.636 | 9.608 | 8.921 | 9.561 | 9.003 | 9.143 | 0.050 | 9.193 | |
| DANIEL MARTINEZ MUNOZ | VOCAL CAPACITACION | 17 | VERACRUZ | 16-Ene-03 | 9.487 | 9.659 | 9.773 | 9.665 | 8.921 | 9.509 | 9.066 | 9.177 | | 9.177 | |
| MARIO HERNANDEZ USCANGA | VOCAL ORGANIZACION | 17 | VERACRUZ | 16-Sep-96 | 8.331 | 8.977 | 9.091 | 8.983 | 8.921 | 8.811 | 8.903 | 8.880 | 0.075 | 8.955 | |
| VICTOR MANUEL GARCIA ROMERO | VOCAL REGISTRO | 17 | VERACRUZ | 16-Oct-96 | 9.834 | 9.139 | 9.773 | 9.170 | 8.921 | 9.299 | 9.326 | 9.319 | | 9.319 | |
| JESUS CRUZ SOBREVILLA | VOCAL EJECUTIVO | 18 | VERACRUZ | 01-Feb-91 | 9.546 | 9.805 | 8.636 | 9.747 | 9.039 | 9.590 | 9.244 | 9.331 | 0.100 | 9.431 | |
| MELESIO HERNANDEZ GONZALEZ | VOCAL SECRETARIO | 18 | VERACRUZ | 01-Jun-93 | 10.000 | 9.659 | 9.545 | 9.653 | 9.039 | 9.648 | 9.161 | 9.283 | 0.025 | 9.308 | |
| RUBEN EMILIO GALVEZ CORTES | VOCAL CAPACITACION | 18 | VERACRUZ | 01-Feb-03 | 9.546 | 8.636 | 8.863 | 8.647 | 9.039 | 8.931 | 8.663 | 8.745 | | 8.745 | |
| ARIEL VILLEGAS SANGABRIEL | VOCAL ORGANIZACION | 18 | VERACRUZ | 16-Sep-96 | 9.606 | 9.659 | 9.091 | 9.631 | 9.039 | 9.536 | 9.366 | 9.408 | 0.150 | 9.558 | |
| VACANTE | VOCAL REGISTRO | 18 | VERACRUZ | | | | | | | | | | | | |
| HUGO CUCURACHI HERNANDEZ | VOCAL EJECUTIVO | 19 | VERACRUZ | 01-Jun-93 | 8.636 | 9.805 | 8.636 | 9.747 | 8.364 | 9.262 | 9.001 | 9.066 | 0.075 | 9.141 | |
| CIRO AGUIRRE LIRA | VOCAL SECRETARIO | 19 | VERACRUZ | 01-Ene-92 | | | | | | N-E | 7.487 | 7.487 | | 7.487 | |
| NELSON ASAITD HERNANDEZ ROJAS | VOCAL CAPACITACION | 19 | VERACRUZ | 16-Ene-03 | 9.819 | 9.659 | 9.091 | 9.631 | 8.364 | 9.488 | 8.992 | 9.116 | | 9.116 | |
| RUBEN ZARATE PALOMEQ | VOCAL ORGANIZACION | 19 | VERACRUZ | 01-Sep-93 | 9.819 | 9.318 | 9.545 | 9.329 | 8.364 | 9.307 | 9.050 | 9.114 | 0.075 | 9.189 | |
| MARCELO MONTIEL OLMEDO | VOCAL REGISTRO | 19 | VERACRUZ | 16-Sep-01 | 9.819 | 8.923 | 8.193 | 8.887 | 8.364 | 9.041 | 8.832 | 8.884 | | 8.884 | |

DIRECCION DE FORMACION, EVALUACION Y PROMOCION
EVALUACION ANUAL DEL DESEMPEÑO 2003

ORGANOS DESCONCENTRADOS

| NOMBRE | CARGO | JUNTA | ENTIDAD | FECHA DE INGRESO | EVALUACION PERIODO SEPTIEMBRE-DICIEMBRE | | | | | | ESPECIAL 2002-2003 75% | EVAL | | EVALUACION ANUAL 2003 FINAL |
|---------------------------------|--------------------|-------|----------|------------------------|---|----------|------------|------------------------|-------------------------|----------------------------|------------------------------|---------------|-----------------------|--------------------------------------|
| | | | | | ESTANDARES | EFICACIA | EFICIENCIA | EFICACIA EFICIENCIA | TRABAJO EN EQUIPO | EVALUACION FINAL 25% | | ANUAL 2003 | DESARROLLO LABORAL | |
| | | | | | | | | | | | | | | |
| FELIX CIPRIAN HERNANDEZ | VOCAL EJECUTIVO | 20 | VERACRUZ | 12-Feb-91 | 8.636 | 9.708 | 8.489 | 9.647 | 8.788 | 9.265 | 8.926 | 9.011 | 0.100 | 9.111 |
| GERARDO YONG RUIZ | VOCAL SECRETARIO | 20 | VERACRUZ | 01-Jun-93 | 9.819 | 9.659 | 9.318 | 9.642 | 8.788 | 9.558 | 9.144 | 9.248 | 0.025 | 9.273 |
| MARIA SCARLETT BATALLA PALACIOS | VOCAL CAPACITACION | 20 | VERACRUZ | 16-Ene-03 | 10.000 | 9.659 | 9.545 | 9.653 | 8.788 | 9.610 | 9.400 | 9.453 | | 9.453 |
| ANICETO ESLAVA HERNANDEZ | VOCAL ORGANIZACION | 20 | VERACRUZ | 16-Sep-96 | 9.819 | 9.659 | 9.773 | 9.665 | 8.788 | 9.572 | 9.352 | 9.407 | 0.150 | 9.557 |
| MARIANO REYNELL IGLESIAS | VOCAL REGISTRO | 20 | VERACRUZ | 01-Jun-93 | 10.000 | 8.780 | 8.636 | 8.772 | 8.788 | 9.082 | 9.403 | 9.323 | 0.075 | 9.398 |
| ADRIAN ARREDONDO CABRERA | VOCAL EJECUTIVO | 21 | VERACRUZ | 31-Ene-00 | 9.502 | 9.708 | 8.863 | 9.666 | 8.764 | 9.489 | 9.178 | 9.256 | | 9.256 |
| JUAN RAMON VEYTIA GAYTAN | VOCAL SECRETARIO | 21 | VERACRUZ | 18-Feb-91 | 9.743 | 9.659 | 9.091 | 9.631 | 8.764 | 9.529 | 9.025 | 9.151 | | 9.151 |
| ASDRUBAL RAFAEL GUILLÉN LUGO | VOCAL CAPACITACION | 21 | VERACRUZ | 16-Sep-01 | 9.668 | 9.318 | 8.863 | 9.295 | 8.764 | 9.309 | 9.237 | 9.255 | 0.025 | 9.280 |
| ALBA LUZ JUAREZ HERNANDEZ | VOCAL ORGANIZACION | 21 | VERACRUZ | 01-Jun-93 | 9.543 | 9.318 | 9.545 | 9.329 | 8.764 | 9.298 | 9.325 | 9.318 | 0.150 | 9.468 |
| ROLANDO CASTRO ZAMUDIO | VOCAL REGISTRO | 21 | VERACRUZ | 01-Jun-93 | 9.774 | 9.282 | 8.341 | 9.235 | 8.764 | 9.299 | 9.613 | 9.535 | 0.050 | 9.585 |
| FELICIANO HERNANDEZ HERNANDEZ | VOCAL EJECUTIVO | 22 | VERACRUZ | 01-Jun-93 | 9.365 | 9.805 | 8.193 | 9.725 | 8.641 | 9.472 | 8.367 | 8.643 | | 8.643 |
| PATRICIA MONTOYA RUIZ | VOCAL SECRETARIO | 22 | VERACRUZ | 16-Sep-96 | 9.487 | 9.659 | 8.863 | 9.619 | 8.641 | 9.439 | 8.591 | 8.803 | | 8.803 |
| VICTOR MANUEL QUINTO ALVAREZ | VOCAL CAPACITACION | 22 | VERACRUZ | 10-Dic-99 | 9.135 | 9.659 | 8.863 | 9.619 | 8.641 | 9.351 | 8.802 | 8.939 | | 8.939 |
| VICTORIA RODRIGUEZ OLAETA | VOCAL ORGANIZACION | 22 | VERACRUZ | 01-Jun-93 | 10.000 | 9.318 | 9.545 | 9.329 | 8.641 | 9.394 | 9.683 | 9.611 | 0.150 | 9.761 |
| MARIANELA GARCIA SANDOVAL | VOCAL REGISTRO | 22 | VERACRUZ | 01-Sep-90 | 9.758 | 9.210 | 8.863 | 9.193 | 8.641 | 9.252 | 9.437 | 9.391 | | 9.391 |
| OCTAVIO PEDRO RAMOS ABSALON | VOCAL EJECUTIVO | 23 | VERACRUZ | 01-Jul-95 | 9.925 | 9.903 | 10.000 | 9.907 | 8.834 | 9.751 | 8.499 | 8.812 | 0.050 | 8.862 |
| NOVEL VAZQUEZ GARDUZA | VOCAL SECRETARIO | 23 | VERACRUZ | 01-Jun-93 | 9.606 | 9.659 | 9.091 | 9.631 | 8.834 | 9.505 | 8.846 | 9.011 | 0.150 | 9.161 |
| JUAN JOSE ZAMUDIO RAMIREZ | VOCAL CAPACITACION | 23 | VERACRUZ | 16-Ene-03 | 9.030 | 9.318 | 9.318 | 9.318 | 8.834 | 9.173 | 9.039 | 9.073 | | 9.073 |
| ANGEL NOE DEL CUETO MORALES | VOCAL ORGANIZACION | 23 | VERACRUZ | 16-Jun-01 | 8.714 | 9.318 | 9.545 | 9.329 | 8.834 | 9.101 | 8.707 | 8.806 | 0.075 | 8.881 |
| LEOPOLDO HERMILO GARCIA ALBA | VOCAL REGISTRO | 23 | VERACRUZ | 01-Jun-93 | 9.560 | 9.139 | 8.636 | 9.113 | 8.834 | 9.183 | 9.447 | 9.381 | 0.100 | 9.481 |

ORGANOS DESCONCENTRADOS

| NOMBRE | CARGO | JUNTA | ENTIDAD | FECHA DE INGRESO | EVALUACION PERIODO SEPTIEMBRE-DICIEMBRE | | | | | | EVAL ESPECIAL 2002-2003 75% | EVAL | | EVALUACION ANUAL 2003 FINAL |
|--------------------------------------|--------------------|-------|---------|------------------------|---|----------|------------|------------------------|-------------------------|----------------------------|--------------------------------------|---------------|-----------------------|--------------------------------------|
| | | | | | ESTANDARES | EFICACIA | EFICIENCIA | EFICACIA EFICIENCIA | TRABAJO EN EQUIPO | EVALUACION FINAL 25% | | ANUAL 2003 | DESARROLLO LABORAL | |
| | | | | | | | | | | | | | | |
| FERNANDO BALMES PEREZ | VOCAL EJECUTIVO | LOCAL | YUCATAN | 01-Ene-91 | 9.420 | 9.403 | 9.320 | 9.399 | 9.183 | 9.372 | 9.494 | 9.463 | 0.100 | 9.563 |
| RAUL ARTURO CARCAÑO MARIN | VOCAL SECRETARIO | LOCAL | YUCATAN | 02-Ene-91 | 10.000 | 9.432 | 9.394 | 9.430 | 9.183 | 9.535 | 9.610 | 9.591 | 0.150 | 9.741 |
| MARIA DE LOURDES ROSAS MOYA | VOCAL CAPACITACION | LOCAL | YUCATAN | 17-Abr-97 | 10.000 | 9.659 | 10.000 | 9.676 | 9.183 | 9.683 | 9.324 | 9.414 | | 9.414 |
| EDUARDO PEREZ ALCOCER | VOCAL ORGANIZACION | LOCAL | YUCATAN | 10-Feb-92 | 10.000 | 10.000 | 9.318 | 9.966 | 9.183 | 9.857 | 9.687 | 9.730 | 0.050 | 9.780 |
| JOSE ANTONIO GABRIEL MARTINEZ MAGAÑA | VOCAL REGISTRO | LOCAL | YUCATAN | 02-Ene-91 | 10.000 | 9.895 | 8.863 | 9.843 | 9.183 | 9.784 | 9.747 | 9.756 | 0.075 | 9.831 |
| AGUSTIN NOVEROLA CASTELLANOS | VOCAL EJECUTIVO | 01 | YUCATAN | 01-Jun-93 | | | | | | N-E | 7.826 | 7.826 | | 7.826 |
| VICTOR MANUEL PECH ACOSTA | VOCAL SECRETARIO | 01 | YUCATAN | 16-May-97 | 9.772 | 10.000 | 9.091 | 9.955 | 9.318 | 9.814 | 9.470 | 9.556 | | 9.556 |
| GERARDO DE JESUS MOGUEL RODRIGUEZ | VOCAL CAPACITACION | 01 | YUCATAN | 16-Oct-96 | 9.562 | 10.000 | 10.000 | 10.000 | 9.318 | 9.788 | 9.370 | 9.475 | | 9.475 |
| JOSE HERIBERTO TORRES ENRIQUEZ | VOCAL ORGANIZACION | 01 | YUCATAN | 16-Sep-01 | 8.968 | 7.972 | 9.091 | 8.027 | 9.318 | 8.456 | 9.300 | 9.089 | | 9.089 |
| GASPAR ARCIQUE CAAMAL | VOCAL REGISTRO | 01 | YUCATAN | 01-Feb-91 | 9.213 | 9.830 | 9.318 | 9.804 | 9.318 | 9.583 | 9.452 | 9.485 | 0.100 | 9.585 |
| LEANDRO MIGUEL ESPINOSA ROMERO | VOCAL EJECUTIVO | 02 | YUCATAN | 16-Oct-96 | 9.758 | 8.577 | 9.545 | 8.625 | 8.585 | 8.903 | 9.126 | 9.070 | | 9.070 |
| ENRIQUE DE JESUS UC IBARRA | VOCAL SECRETARIO | 02 | YUCATAN | 16-Oct-96 | 9.849 | 10.000 | 9.091 | 9.955 | 8.585 | 9.723 | 9.357 | 9.448 | 0.050 | 9.498 |
| LUIS ANTONIO SANCHEZ CAZOLA | VOCAL CAPACITACION | 02 | YUCATAN | 01-Jun-93 | 9.849 | 8.636 | 8.863 | 8.647 | 8.585 | 8.938 | 9.506 | 9.364 | | 9.364 |
| FELIX MATURANO CASTILLO | VOCAL ORGANIZACION | 02 | YUCATAN | 16-Oct-96 | 9.834 | 8.636 | 9.318 | 8.670 | 8.585 | 8.948 | 9.463 | 9.334 | 0.150 | 9.484 |
| GERARDO MENDOZA GUILLÉN | VOCAL REGISTRO | 02 | YUCATAN | 01-Jun-94 | 9.849 | 9.830 | 8.489 | 9.762 | 8.585 | 9.608 | 9.649 | 9.639 | 0.150 | 9.789 |
| SERGIO ALEJANDRO PATRON VILLEGAS | VOCAL EJECUTIVO | 03 | YUCATAN | 02-Feb-91 | 10.000 | 9.727 | 10.000 | 9.741 | 9.727 | 9.804 | 9.746 | 9.760 | | 9.760 |
| FAUSTO GABRIEL RODRIGUEZ VALENCIA | VOCAL SECRETARIO | 03 | YUCATAN | 16-Oct-96 | 9.909 | 10.000 | 8.863 | 9.943 | 9.727 | 9.902 | 9.341 | 9.481 | 0.150 | 9.631 |
| MANUEL ALBERTO VELAZQUEZ PASOS | VOCAL CAPACITACION | 03 | YUCATAN | 01-Feb-91 | 9.909 | 9.318 | 10.000 | 9.352 | 9.727 | 9.548 | 8.925 | 9.081 | | 9.081 |
| DANIEL SOLIS IZGUERRA | VOCAL ORGANIZACION | 03 | YUCATAN | 01-Mar-03 | 9.909 | 7.972 | 9.091 | 8.027 | 9.727 | 8.753 | 9.494 | 9.309 | | 9.309 |
| MANUEL ENRIQUE RAMIREZ MONTERO | VOCAL REGISTRO | 03 | YUCATAN | 01-Jun-94 | 9.909 | 9.830 | 10.000 | 9.838 | 9.727 | 9.839 | 9.788 | 9.801 | 0.075 | 9.876 |
| ROBERTO PLASCENCIA MOTA | VOCAL EJECUTIVO | 04 | YUCATAN | 20-Feb-97 | 8.239 | 8.577 | 4.286 | 8.362 | 6.451 | 8.045 | 7.321 | 7.502 | 0.075 | 7.577 |
| AGUSTIN ALFREDO FLORES BARRERA | VOCAL SECRETARIO | 04 | YUCATAN | 02-Feb-91 | 10.000 | 10.000 | 9.318 | 9.966 | 6.451 | 9.447 | 9.216 | 9.274 | | 9.274 |
| REBECA ANCONA LOPEZ | VOCAL CAPACITACION | 04 | YUCATAN | 16-Oct-96 | 9.925 | 9.318 | 9.091 | 9.307 | 6.451 | 9.033 | 8.357 | 8.526 | | 8.526 |
| ANUAR DAVID FARJAT RUIZ | VOCAL ORGANIZACION | 04 | YUCATAN | 16-Oct-96 | 9.834 | 8.415 | 8.489 | 8.418 | 6.451 | 8.477 | 8.480 | 8.479 | 0.150 | 8.629 |
| JORGE ERNESTO TREJO GONZALEZ | VOCAL REGISTRO | 04 | YUCATAN | 01-Feb-91 | 9.925 | 9.830 | 9.318 | 9.804 | 6.451 | 9.331 | 8.752 | 8.897 | 0.050 | 8.947 |
| HIDALGO ARMANDO VICTORIA MALDONADO | VOCAL EJECUTIVO | 05 | YUCATAN | 02-Feb-91 | 10.000 | 9.727 | 10.000 | 9.741 | 9.693 | 9.798 | 9.493 | 9.569 | | 9.569 |
| EMILIO ANTONIO SERRALTA RAMIREZ | VOCAL SECRETARIO | 05 | YUCATAN | 01-Feb-91 | 9.743 | 10.000 | 9.091 | 9.955 | 9.693 | 9.863 | 9.286 | 9.430 | 0.150 | 9.580 |
| CLAUDIO RAUL MEJIA GARCIA | VOCAL CAPACITACION | 05 | YUCATAN | 01-Feb-02 | 9.577 | 9.659 | 8.863 | 9.619 | 9.693 | 9.620 | 9.109 | 9.237 | | 9.237 |
| HECTOR OSWALDO ESPINOLA GIL | VOCAL ORGANIZACION | 05 | YUCATAN | 01-Feb-02 | 9.834 | 8.415 | 8.863 | 8.437 | 9.693 | 8.975 | 9.495 | 9.365 | 0.150 | 9.515 |
| CESAR EULOGIO SOSA MEDINA | VOCAL REGISTRO | 05 | YUCATAN | 01-Feb-91 | 10.000 | 9.830 | 9.545 | 9.815 | 9.693 | 9.843 | 9.836 | 9.838 | 0.150 | 9.988 |

ORGANOS DESCONCENTRADOS

| NOMBRE | CARGO | JUNTA | ENTIDAD | FECHA DE INGRESO | EVALUACION PERIODO SEPTIEMBRE-DICIEMBRE | | | | | | EVAL 2002-2003 ESPECIAL 75% | EVAL | | EVALUACION ANUAL 2003 FINAL |
|----------------------------------|--------------------|-------|-----------|------------------|---|----------|------------|---------------------|-------------------|----------------------|-----------------------------------|------------|--------------------|--------------------------------|
| | | | | | ESTANDARES | EFICACIA | EFICIENCIA | EFICACIA EFICIENCIA | TRABAJO EN EQUIPO | EVALUACION FINAL 25% | | ANUAL 2003 | DESARROLLO LABORAL | |
| | | | | | | | | | | | | | | |
| JAIME JUAREZ JASSO | VOCAL EJECUTIVO | LOCAL | ZACATECAS | 01-Sep-93 | 8.588 | 9.318 | 8.957 | 9.300 | 8.625 | 9.021 | 9.149 | 9.117 | 0.050 | 9.167 |
| FRANCISCO JAVIER BERNAL ORTIZ | VOCAL SECRETARIO | LOCAL | ZACATECAS | 01-Ene-91 | 10.000 | 9.318 | 8.788 | 9.291 | 8.625 | 9.369 | 9.173 | 9.222 | 0.100 | 9.322 |
| SAMUEL ESPARZA CASTILLO | VOCAL CAPACITACION | LOCAL | ZACATECAS | 01-Jun-93 | 9.184 | 9.091 | 9.545 | 9.113 | 8.625 | 9.153 | 9.312 | 9.272 | 0.050 | 9.322 |
| RICARDO ALATORRE ALONSO | VOCAL ORGANIZACION | LOCAL | ZACATECAS | 01-Jun-93 | 9.135 | 10.000 | 9.773 | 9.989 | 8.625 | 9.571 | 9.316 | 9.380 | 0.025 | 9.405 |
| FELIPE DE JESUS REYES ROMO | VOCAL REGISTRO | LOCAL | ZACATECAS | 01-Jun-93 | 8.085 | 9.685 | 9.091 | 9.655 | 8.625 | 9.108 | 8.951 | 8.990 | | 8.990 |
| J. HECTOR CAMPOS CAMPOS | VOCAL EJECUTIVO | 01 | ZACATECAS | 23-Ene-97 | 8.636 | 8.909 | 8.193 | 8.873 | 8.706 | 8.789 | 8.617 | 8.660 | | 8.660 |
| BENIGNA DE LEON PITONES | VOCAL SECRETARIO | 01 | ZACATECAS | 01-Jul-94 | 9.774 | 9.454 | 8.863 | 9.425 | 8.706 | 9.404 | 9.293 | 9.321 | 0.050 | 9.371 |
| GERARDO VALENTE LOZANO MORALES | VOCAL CAPACITACION | 01 | ZACATECAS | 01-Jul-94 | 9.440 | 9.727 | 9.773 | 9.729 | 8.706 | 9.504 | 9.099 | 9.200 | | 9.200 |
| SALVADOR GARCIA BARAJAS | VOCAL ORGANIZACION | 01 | ZACATECAS | 31-Ene-00 | 8.817 | 8.415 | 8.341 | 8.411 | 8.706 | 8.557 | 8.705 | 8.668 | | 8.668 |
| ENRIQUE CARRILLO FUENTES | VOCAL REGISTRO | 01 | ZACATECAS | 01-Ago-90 | 10.000 | 8.708 | 8.193 | 8.682 | 8.706 | 9.015 | 9.279 | 9.213 | 0.100 | 9.313 |
| AURELIO MARTINEZ MARTINEZ | VOCAL EJECUTIVO | 02 | ZACATECAS | 15-Feb-91 | 8.430 | 8.577 | 7.898 | 8.543 | 8.520 | 8.511 | 8.717 | 8.666 | | 8.666 |
| BENJAMIN HERNANDEZ AVALOS | VOCAL SECRETARIO | 02 | ZACATECAS | 30-Abr-92 | 9.606 | 8.909 | 8.636 | 8.895 | 8.520 | 9.017 | 8.739 | 8.808 | | 8.808 |
| PATRICIA EUGENIA NAVARRO MONCADA | VOCAL CAPACITACION | 02 | ZACATECAS | 01-Feb-02 | 9.242 | 9.727 | 9.773 | 9.729 | 8.520 | 9.426 | 8.931 | 9.055 | | 9.055 |
| JAIME RIVERA AGUILAR | VOCAL ORGANIZACION | 02 | ZACATECAS | 01-Jun-93 | 9.531 | 8.636 | 9.545 | 8.681 | 8.520 | 8.870 | 9.369 | 9.244 | 0.075 | 9.319 |
| VACANTE | VOCAL REGISTRO | 02 | ZACATECAS | | | | | | | | | | | |
| SALVADOR CERROS RUIZ | VOCAL EJECUTIVO | 03 | ZACATECAS | 01-Jun-93 | 5.329 | 8.104 | 4.286 | 7.913 | 6.908 | 7.117 | 7.866 | 7.679 | | 7.679 |
| SERGIO LUIS MUÑOZ DE LEON | VOCAL SECRETARIO | 03 | ZACATECAS | 01-May-92 | 9.047 | 8.636 | 8.045 | 8.606 | 6.908 | 8.462 | 8.206 | 8.270 | | 8.270 |
| ELVIA YOLANDA INFANTE GONZALEZ | VOCAL CAPACITACION | 03 | ZACATECAS | 16-Sep-96 | 8.782 | 8.636 | 9.545 | 8.681 | 6.908 | 8.441 | 8.614 | 8.571 | | 8.571 |
| MANUEL MENCHACA GUERRERO | VOCAL ORGANIZACION | 03 | ZACATECAS | 16-Sep-96 | 9.485 | 8.977 | 9.091 | 8.983 | 6.908 | 8.797 | 9.027 | 8.969 | | 8.969 |
| ARTURO SOSA CARLOS | VOCAL REGISTRO | 03 | ZACATECAS | 01-Sep-93 | 9.863 | 8.636 | 9.545 | 8.681 | 6.908 | 8.711 | 9.073 | 8.982 | | 8.982 |
| GUILLERMO GARCIA FLORES | VOCAL EJECUTIVO | 04 | ZACATECAS | 23-Ene-97 | 8.636 | 8.636 | 8.636 | 8.636 | 8.641 | 8.637 | 8.854 | 8.800 | | 8.800 |
| JOSE HECTOR ROJAS | VOCAL SECRETARIO | 04 | ZACATECAS | 01-Jun-93 | 8.985 | 9.182 | 8.863 | 9.166 | 8.641 | 9.042 | 8.538 | 8.664 | | 8.664 |
| JESUS GARCIA ALMEIDA | VOCAL CAPACITACION | 04 | ZACATECAS | 16-Sep-01 | 8.893 | 9.318 | 9.773 | 9.341 | 8.641 | 9.124 | 9.172 | 9.160 | | 9.160 |
| FROYLAN VICENTE ARANDA ROMERO | VOCAL ORGANIZACION | 04 | ZACATECAS | 01-Sep-93 | 8.371 | 8.415 | 8.489 | 8.418 | 8.641 | 8.440 | 8.875 | 8.766 | | 8.766 |
| NORMA ANGELICA BERNAL SOLIS | VOCAL REGISTRO | 04 | ZACATECAS | 15-Feb-91 | 9.164 | 8.636 | 9.545 | 8.681 | 8.641 | 8.796 | 9.050 | 8.987 | | 8.987 |
| JOSE LUIS PAZ HERNANDEZ | VOCAL EJECUTIVO | 05 | ZACATECAS | 15-Feb-91 | 9.228 | 9.636 | 9.091 | 9.609 | 9.062 | 9.432 | 9.443 | 9.440 | 0.050 | 9.490 |
| J. JESUS SANTANA ARAUJO | VOCAL SECRETARIO | 05 | ZACATECAS | 01-Jul-94 | 9.288 | 9.727 | 9.091 | 9.695 | 9.062 | 9.499 | 9.312 | 9.359 | 0.050 | 9.409 |
| SELMA PATRCIA BARRAGAN LOPEZ | VOCAL CAPACITACION | 05 | ZACATECAS | 16-Ago-03 | 9.242 | 9.659 | 9.773 | 9.665 | 9.062 | 9.469 | N/E | 9.469 | | 9.469 |
| SILVESTRE ENRIQUEZ CIDA | VOCAL ORGANIZACION | 05 | ZACATECAS | 16-Sep-96 | 9.242 | 8.636 | 9.545 | 8.681 | 9.062 | 8.879 | 9.565 | 9.393 | | 9.393 |
| ROSA MARGARITA LARA INIGUEZ | VOCAL REGISTRO | 05 | ZACATECAS | 16-Sep-01 | 9.440 | 8.780 | 9.545 | 8.818 | 9.062 | 9.010 | 9.357 | 9.270 | 0.150 | 9.420 |

