

JGE77/2007

Acuerdo de la Junta General Ejecutiva del Instituto Federal Electoral por el que se aprueba el dictamen de resultados de la evaluación anual del desempeño de los miembros del Servicio Profesional Electoral correspondiente al ejercicio 2006.

C o n s i d e r a n d o

1. Que de conformidad con lo establecido en el artículo 41, fracción III de la Constitución Política de los Estados Unidos Mexicanos, la organización de las elecciones federales es una función estatal que se realiza a través de un organismo público autónomo denominado Instituto Federal Electoral, dotado de personalidad jurídica y patrimonio propio, cuyos principios rectores son la certeza, legalidad, independencia, imparcialidad y objetividad.
2. Que el ordenamiento antes citado establece que el Instituto Federal Electoral será independiente en sus decisiones y funcionamiento y profesional en su desempeño; que contará en su estructura con órganos de dirección, ejecutivos, técnicos y de vigilancia, precisando que los órganos ejecutivos y técnicos dispondrán del personal calificado necesario para prestar el Servicio Profesional Electoral.
3. Que según lo establecido en el artículo 86, párrafo primero, incisos b) y e) del Código Federal de Instituciones y Procedimientos Electorales, corresponde a la Junta General Ejecutiva fijar los procedimientos administrativos conforme a las Políticas y Programas Generales del Instituto y evaluar el desempeño del Servicio Profesional Electoral.
4. Que con base en lo señalado en el artículo 95, incisos b) y c) del Código de la materia, la Dirección Ejecutiva del Servicio Profesional Electoral tiene dentro de sus atribuciones cumplir y hacer cumplir las normas y

procedimientos del Servicio Profesional Electoral y llevar a cabo los programas de reclutamiento, selección, formación y desarrollo del personal profesional.

5. Que asimismo, el Código Federal Electoral en su artículo 167, en sus numerales 1, 2 y 3, faculta a la Dirección Ejecutiva del Servicio Profesional Electoral para organizar y desarrollar el Servicio Profesional Electoral, teniendo como principios para la formación de los miembros del Servicio la objetividad e imparcialidad.
6. Que conforme a lo establecido en el artículo 168, párrafo 6 del Código de la materia, la permanencia de los servidores públicos en el Instituto Federal Electoral estará sujeta a la acreditación de los exámenes de los programas de formación y desarrollo profesional electoral, así como al resultado de la evaluación anual del desempeño.
7. Que el Estatuto del Servicio Profesional Electoral y del Personal del Instituto Federal Electoral, en su artículo 4, fracciones I y III, establece que la Dirección Ejecutiva del Servicio Profesional Electoral para asegurar el desempeño profesional de las actividades del Instituto Federal Electoral deberá, entre otras, evaluar al personal de carrera y vincular el desempeño de sus responsabilidades y su desarrollo profesional con el cumplimiento de los objetivos institucionales.
8. Que el ordenamiento citado con antelación en su artículo 6 establece que la operación y el desarrollo del Servicio deberán basarse en la igualdad de oportunidades, los conocimientos necesarios, el desempeño adecuado, la evaluación permanente, la transparencia de los procedimientos, el apego a los principios rectores de la función electoral federal y la competencia de sus miembros.
9. Que asimismo en su artículo 14, fracciones III y IV del Estatuto referido establece que corresponde a la Junta General Ejecutiva fijar, a propuesta de la Dirección Ejecutiva del Servicio Profesional Electoral, los procedimientos administrativos del Servicio respecto de la evaluación del

desempeño, conforme a las Políticas y Programas Generales del Instituto, así como evaluar el desempeño del propio Servicio.

- 10.** Que según lo establecido en el artículo 18, fracción V del Estatuto del Servicio Profesional Electoral y del Personal del Instituto Federal Electoral, corresponde a la Dirección Ejecutiva del Servicio Profesional llevar a cabo los programas de reclutamiento, selección, evaluación del desempeño, formación y desarrollo de los miembros del Servicio, así como los demás contenidos en el propio Estatuto, en lo que respecta al personal de carrera del Instituto.
- 11.** Que de conformidad con lo establecido en el artículo 100 del Estatuto vigente, el Instituto Federal Electoral llevará a cabo un proceso de evaluación de los miembros del Servicio, que incluirá la evaluación del desempeño.
- 12.** Que según lo dispuesto por el artículo 103 del Estatuto vigente, la evaluación del desempeño se aplicará anualmente y la Dirección Ejecutiva del Servicio Profesional Electoral instrumentará una evaluación especial para el proceso electoral, cuyos resultados serán parte de la evaluación anual.
- 13.** Que la Junta General Ejecutiva aprobó el Sistema de Evaluación Anual del Desempeño de los miembros del Servicio Profesional Electoral ejercicio 2006, el 28 de abril de 2006, en el cual se establecieron los mecanismos, procedimientos, factores y porcentajes que se implementaron para evaluar el desempeño de los miembros del Servicio, así como los indicadores referentes al factor eficacia en el logro de resultados globales derivados de objetivos y metas programadas.
- 14.** Que el sistema de evaluación anual del desempeño 2006 estableció que la evaluación especial para el proceso electoral federal 2005-2006 sería ponderado en 80% de la calificación final de la evaluación anual del desempeño 2006.

- 15.** Que el 20 de diciembre de 2006 la Junta General Ejecutiva aprobó el dictamen de resultados de la evaluación especial para el proceso electoral federal 2005-2006.
- 16.** Que en atención a lo establecido en los artículos 101 y 108 del propio Estatuto, la Dirección Ejecutiva del Servicio Profesional Electoral establecerá los mecanismos para difundir los criterios de la evaluación entre los participantes en el procedimiento de evaluación previamente al periodo que va a ser evaluado, y difundirá entre los miembros del Servicio los factores y porcentajes de la evaluación.
- 17.** Que con base en el considerando anterior, todos los participantes en el Sistema de Evaluación del Desempeño conocieron por anticipado los aspectos a evaluar (Mecanismos, Procedimientos, Factores y Porcentajes) con el propósito de asegurar una adecuada orientación hacia objetivos y metas planeadas, e incrementar el nivel de desempeño del personal. Por ello, una vez aprobado el Sistema y sus indicadores, la Dirección Ejecutiva procedió a darlos a conocer a todos los miembros del Servicio Profesional Electoral de la siguiente manera:

 - a) A partir del 3 de mayo de 2006 se colocó en la RED-IFE del Instituto, dentro de la página de la Dirección Ejecutiva del Servicio Profesional Electoral, el Sistema de Evaluación Anual del Desempeño 2006.
 - b) Con fecha 3 de mayo de 2006, se envió el Sistema de Evaluación Anual del Desempeño 2006 y sus indicadores para el factor eficacia en el logro de resultados derivados de objetivos y metas programadas a cada uno de los Vocales Ejecutivos de Junta Ejecutiva Local, con la finalidad de que fueran difundidos y distribuidos a todos los miembros del Servicio adscritos a órganos desconcentrados; de igual forma ocurrió para cada una de las Direcciones Ejecutivas del Instituto.
 - c) El 18 de diciembre de 2006 se comunicó a los Vocales Ejecutivos de Juntas Ejecutivas Locales que a partir del ese mes contarían, a

través de IFExpress, con las Hojas de Resultados, Cédulas de Evaluación, Instructivos, Formatos de Apoyo y demás instrumentos e información concerniente a la aplicación de la Evaluación Anual del Desempeño 2005. Ello, con el fin de que fueran difundidos entre los distintos evaluadores de cada entidad federativa.

d) El 9 de enero de 2006, la Dirección Ejecutiva del Servicio Profesional Electoral informó a los evaluadores adscritos a las áreas centrales del Instituto sobre su participación en la evaluación 2006. Con ello, se cubrió a todas la Direcciones Ejecutivas, Secretaría Ejecutiva y Consejeros Electorales.

- 18.** Que según lo dispuesto en el artículo 105 del Estatuto, para la evaluación del desempeño se tomaron en cuenta las Políticas y Programas Anuales del Instituto, considerando factores de eficacia, eficiencia, principios de actuación, desarrollo laboral, resultados globales y demás factores que, en su caso, determinó la Junta con relación al desempeño de los miembros del Servicio.
- 19.** Que el Estatuto del Servicio Profesional Electoral y del Personal del Instituto Federal Electoral en su artículo 106, establece que la Junta General Ejecutiva evaluará el desempeño de los miembros del Servicio dentro de los primeros cuatro meses del año siguiente al periodo anual que se evalúa, salvo en proceso electoral.
- 20.** Que asimismo, en su artículo 109, el Estatuto en comento faculta a la Dirección Ejecutiva del Servicio Profesional Electoral para recabar las cédulas (hojas de resultados) aplicadas y determinar, a partir de las evaluaciones contenidas en ellas, las calificaciones correspondientes a cada factor de evaluación, así como la calificación final de cada funcionario de carrera.
- 21.** Que de conformidad con el artículo 110 del Estatuto del Servicio Profesional Electoral y del Personal del Instituto Federal Electoral, es facultad de la Junta General Ejecutiva aprobar los proyectos de dictamen de la evaluación

del desempeño de los miembros del Servicio que la Dirección Ejecutiva del Servicio Profesional Electoral le presente, sobre la base de las calificaciones que ésta haya calculado.

22. Que según lo dispuesto por el artículo 115 del Estatuto, la permanencia del personal de carrera en el Instituto estará sujeta a la aprobación de la evaluación anual del desempeño mediante la obtención de una calificación mínima que establecerá la Dirección Ejecutiva. Dicha calificación no podrá ser inferior a seis en una escala de cero a diez.

23. Que en los resultados de la evaluación anual del desempeño 2006, existen seis casos de excepción que fueron hechos del conocimiento de la Comisión del Servicio Profesional Electoral y tienen su fundamento en la norma 44 del Sistema de Evaluación Anual del Desempeño 2006 que indica que “cualquier asunto no previsto por las presentes normas será resuelto por la Junta General Ejecutiva, previo conocimiento de la Comisión del Servicio Profesional Electoral”:

| | Nombre | Puesto | Junta | Entidad | Observación |
|---|--------------------------------|---|-------|----------|---|
| 1 | Adalberto Cortés Magaña | Vocal Ejecutivo | 05 | Chiapas | No evaluable por el periodo septiembre a diciembre 2006, debido a una incapacidad médica. |
| 2 | José Dario Virueña Campos | Jefe de Oficina de Seguimiento y Análisis | 01 | Coahuila | No evaluable por el periodo septiembre a diciembre 2006, debido a una incapacidad médica. |
| 3 | Norma Araceli Flores Hernández | Jefe de Oficina de Seguimiento y Análisis | 01 | Sinaloa | No evaluable por el periodo septiembre a diciembre 2006, debido a una incapacidad médica. |

| | Nombre | Puesto | Junta | Entidad | Observación |
|---|-------------------------------|---|--|-----------|---|
| 4 | Ildfonso Suástegui de la Cruz | Jefe de Oficina de Seguimiento y Análisis | 01 | Guerrero | No se autoevaluó por el periodo septiembre a diciembre de 2006, en virtud de que cuando se aplicó la evaluación del desempeño se encontraba de incapacidad. |
| 5 | Mario Uribe García | Jefe de Oficina de Seguimiento y Análisis | 02 | Querétaro | No se autoevaluó por el periodo septiembre a diciembre de 2006. |
| 6 | Juan Domingo Reyna Bernal | Jefe de Departamento de | Dirección Ejecutiva de Capacitación Electoral y Educación Cívica | | No se autoevaluó por el periodo septiembre a diciembre de 2006. |

- En los tres primeros casos, la calificación final de los miembros del Servicio enlistados será calculada tomando en cuenta la evaluación especial para el proceso electoral federal 2005-2006 con una ponderación de 100%. Lo anterior, con base en lo dispuesto en la norma 23 del sistema de evaluación anual del desempeño 2006 que señala en su inciso a) que “[c]uando algún miembro del Servicio Profesional Electoral esté bajo incapacidad médica durante todo el ejercicio que se evalúa, no será sujeto de evaluación, y por lo tanto en el dictamen de resultados será considerado como no evaluable.” De esta manera, al no ser evaluables para el periodo septiembre-diciembre, es posible reponderar la calificación final con el resto de los elementos que conforman la evaluación anual del desempeño 2006.
- En el caso del c. Ildfonso Suástegui de la Cruz, no se tomó en cuenta la autoevaluación debido a que el miembro del Servicio Profesional Electoral no pudo presentarla por incapacidad médica y el peso de dicha autoevaluación fue redistribuido entre los demás factores de la evaluación. Tomando en cuenta que esta situación no está prevista en el sistema de evaluación anual 2006, la DESPE considera que en estos términos debe proceder el cálculo de la calificación del funcionario de carrera en comento y que bajo estas

condiciones será considerado en la Junta General Ejecutiva para su aprobación.

- En lo que respecta a los casos 5 y 6, que no obtuvieron calificación en su autoevaluación ya que no entregaron su propia evaluación, se determinó su calificación en este factor fuera de 1 y se ponderaron los demás factores en la calificación final. Es importante señalar que esta situación se ha presentado en años anteriores y se ha procedido en los mismos términos.

24. Que en los términos de la norma 36 del Sistema de Evaluación Anual del Desempeño de los miembros del Servicio Profesional Electoral ejercicio 2006, los resultados y dictámenes de la evaluación anual del desempeño correspondiente al ejercicio 2006, que en anexo forman parte del presente acuerdo, han sido del conocimiento previo de los integrantes de la Comisión del Servicio Profesional Electoral.

En virtud de los considerandos anteriores y con fundamento en los artículos 41, fracción III de la Constitución Política de los Estados Unidos Mexicanos; 86 numeral 1 incisos b) y e); 95 numeral 1 inciso b); 167 numerales 1 y 5; 168 párrafo 6 del Código Federal de Instituciones y Procedimientos Electorales y 4 fracción I, 14 fracción IV, 18 fracción V; 103, 105, 106, 109, 110 y 115 del Estatuto del Servicio Profesional Electoral y del Personal del Instituto Federal Electoral, la Junta General Ejecutiva emite el siguiente:

A c u e r d o

Primero.- Se aprueba el dictamen que contiene los resultados de la evaluación anual del desempeño de los miembros del Servicio Profesional Electoral correspondiente al ejercicio 2006, conforme a los resultados calculados por la Dirección Ejecutiva del Servicio Profesional Electoral derivados de las cédulas aplicadas y hojas de resultados obtenidas, que en documento anexo forma parte integrante del presente Acuerdo.

Segundo.- La Dirección Ejecutiva del Servicio Profesional Electoral deberá notificar a los miembros del Servicio Profesional Electoral los dictámenes individualizados de la evaluación anual del desempeño correspondiente al ejercicio 2006 sobre la base de las calificaciones aprobadas en el presente Acuerdo.

PRESENTACIÓN

En cumplimiento a lo dispuesto en el artículo 113 del Estatuto del Servicio Profesional Electoral y del Personal del Instituto Federal Electoral, la Dirección Ejecutiva del Servicio Profesional Electoral (DESPE) presenta los resultados del proceso de evaluación del desempeño a través del Informe Estadístico de Resultados de la Evaluación Anual del Desempeño de los miembros del Servicio Profesional Electoral correspondiente al ejercicio 2006.

En el presente informe, la DESPE presenta los resultados estadísticos más representativos de la evaluación anual del desempeño 2006. Los resultados se encuentran divididos en seis grandes apartados: 1) Cobertura de la evaluación anual del desempeño 2006, 2) Promedios y rangos generales de la evaluación, 3) Evaluación de oficinas centrales, 4) Evaluación de la estructura desconcentrada del Registro Federal de Electores, 5) Evaluación de órganos desconcentrados, y 6) Autoevaluación por factor.

Los primeros dos apartados muestran resultados generales del número de miembros del Servicio Profesional Electoral (SPE) evaluados, promedio general de la evaluación del SPE y por área, así como los rangos de frecuencias en los que se ubican los funcionarios de carrera. El tercer apartado contiene la estadística referente a promedios de evaluación por Dirección Ejecutiva, promedios por cargo/puesto de oficinas centrales y promedios por cargo/puesto en cada Dirección Ejecutiva. Sobre la evaluación de la estructura desconcentrada del Registro Federal de Electores se presentan los promedios por cargo/puesto y la distribución de frecuencias en rango. El quinto apartado contiene datos referentes al número de evaluados por entidad, promedio de evaluación por entidad, por circunscripción, por cargo/puesto, rango de frecuencias y promedio de evaluación por meta del factor eficacia. Por último, se presentan los resultados de la autoevaluación comparados con la evaluación aplicada por los evaluadores jerárquicos y/o normativos.

Cobertura de la Evaluación Anual del Desempeño 2006



*Informe Estadístico de Resultados de la
Evaluación Anual del Desempeño 2006*

Cobertura de evaluación del Servicio Profesional Electoral

| Área | P u e s t o s | | Porcentaje |
|---|------------------|-------------|--------------|
| | Catálogo General | Evaluados | |
| Oficinas Centrales | 204 | 150 | 73.53 |
| Estructura Desconcentrada del Registro Federal de Electores | 376 | 342 | 90.96 |
| Órganos Desconcentrados | 1660 | 1628 | 98.07 |
| Coordinador Operativo | 26 | 24 | 92.31 |
| Totales | 2266 | 2144 | 94.62 |

Cobertura de Evaluación del Servicio Profesional Electoral

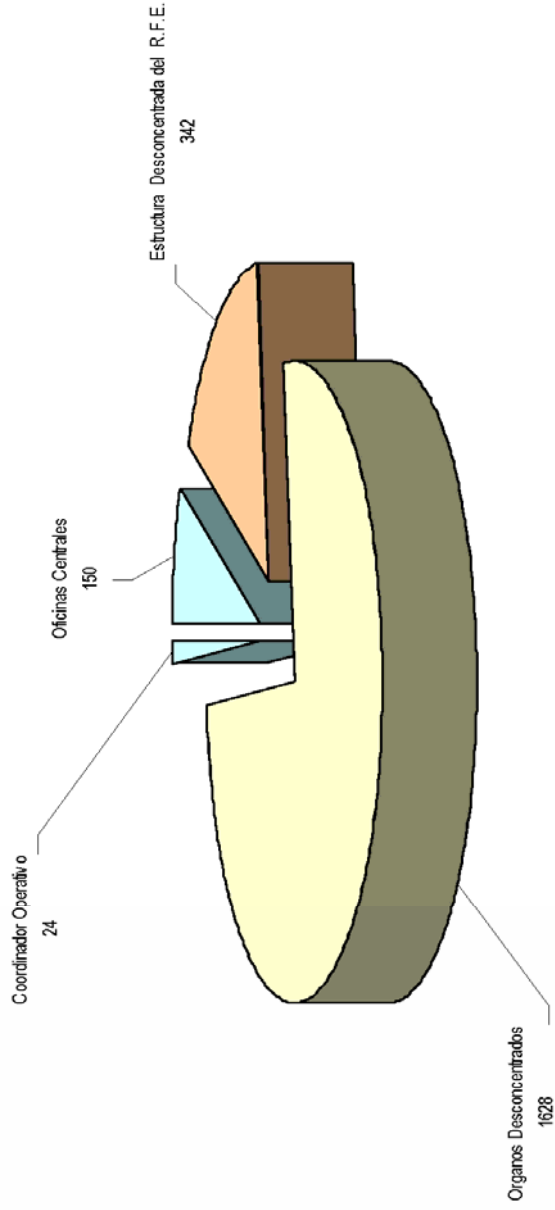

Promedios de la Evaluación Anual del Desempeño 2006



*Informe Estadístico de Resultados de la
Evaluación Anual del Desempeño 2006*

Promedios por Área

| Área | Evaluados | Promedio |
|---|-----------|----------|
| Oficinas Centrales | 150 | 9.543 |
| Estructura Desconcentrada del Registro Federal de Electores | 342 | 9.576 |
| Órganos Desconcentrados | 1628 | 9.525 |
| Coordinador Operativo | 24 | 9.479 |
| Promedio General | 2144 | 9.534 |

Promedio de Evaluación por Área y General

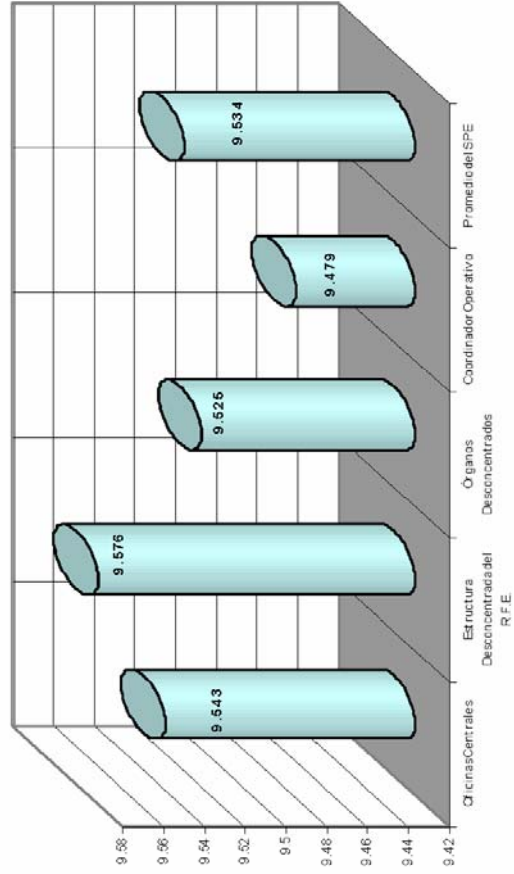

Miembros del Servicio Profesional Electoral
Distribución de resultados por rango

| Rango de Evaluación | Frecuencia | Porcentaje |
|---------------------|-------------|------------|
| 0.000 - 5.999 | 0 | 0.00 |
| 6.000 - 6.999 | 5 | 0.23 |
| 7.000 - 8.499 | 55 | 2.57 |
| 8.500 - 8.999 | 157 | 7.32 |
| 9.000 - 9.499 | 570 | 26.59 |
| 9.500 - 10.000 | 1357 | 63.29 |
| Total | 2144 | 100 |

**Distribución de Resultados por Rango del
 Servicio Profesional Electoral**

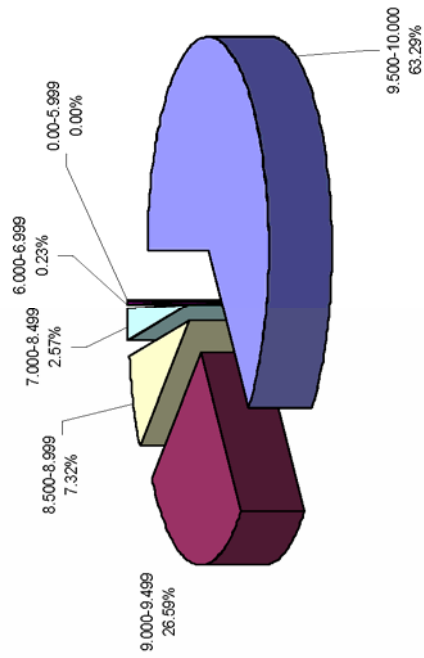

**Distribución de Resultados por Rango del
Servicio Profesional Electoral**

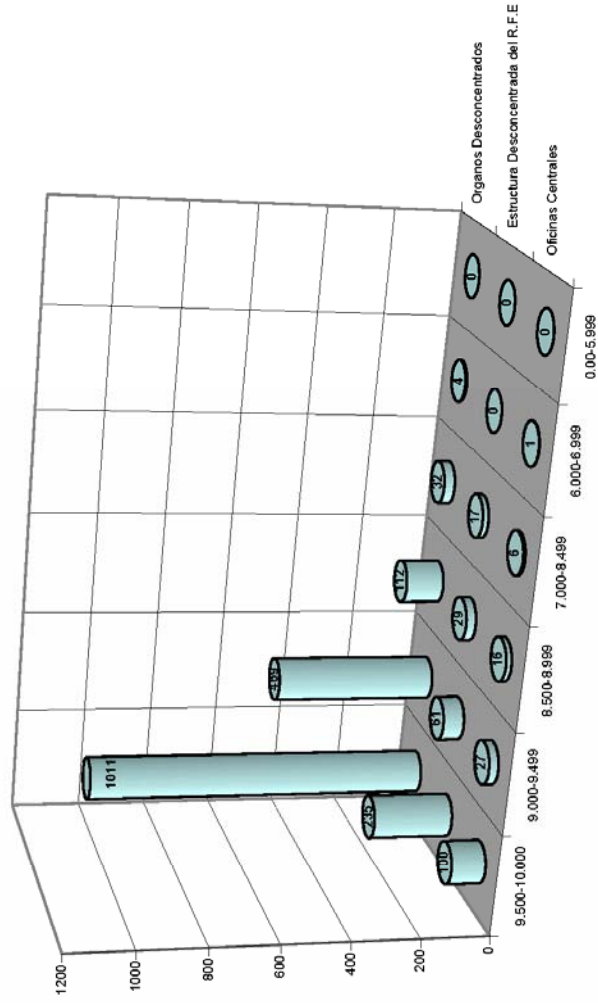

Evaluación Anual del Desempeño 2006
Oficinas Centrales



*Informe Estadístico de Resultados de la
Evaluación Anual del Desempeño 2006*

Oficinas Centrales
Resultados de evaluación por Dirección Ejecutiva

| Dirección Ejecutiva | Miembros | | Promedio de la Dirección | | | Promedio de Oficinas Centrales | | | Resultados | |
|---|-----------------|------------|--------------------------|--------------------------------|--------------------------------|--------------------------------|--------------------------------|--------------------------------|------------|---------------|
| | SPE en Catálogo | Evaluados | Promedio | Resultados Menores al Promedio | Resultados Mayores al Promedio | Promedio | Resultados Menores al Promedio | Resultados Mayores al Promedio | Favorables | No Favorables |
| Prerrogativas y Partidos Políticos | 26 | 16 | 9.434 | 7 | 9 | 9.543 | 8 | 8 | 16 | 0 |
| Organización Electoral | 81 | 55 | 9.430 | 18 | 37 | | 25 | 30 | 55 | 0 |
| Capacitación Electoral y Educación Cívica | 42 | 32 | 9.657 | 10 | 22 | | 8 | 24 | 32 | 0 |
| Registro Federal de Electores | 55 | 47 | 9.635 | 15 | 32 | | 14 | 33 | 47 | 0 |
| Totales | 204 | 150 | 9.543 | 50 | 100 | | 55 | 95 | 150 | 0 |

Las columnas "resultados menores al promedio" y "resultados mayores al promedio" indican el número de resultados de evaluación del desempeño que son menores, o iguales y mayores al promedio obtenido por la dirección o el área, según corresponda.
Las columnas "favorables" y "no favorables" indican el número de resultados iguales y mayores, o menores, en relación con el parámetro de evaluación considerado como mínimo aceptable.

Comparativo de Promedio por Dirección Ejecutiva en Relación al Promedio del Área y del Servicio Profesional Electoral

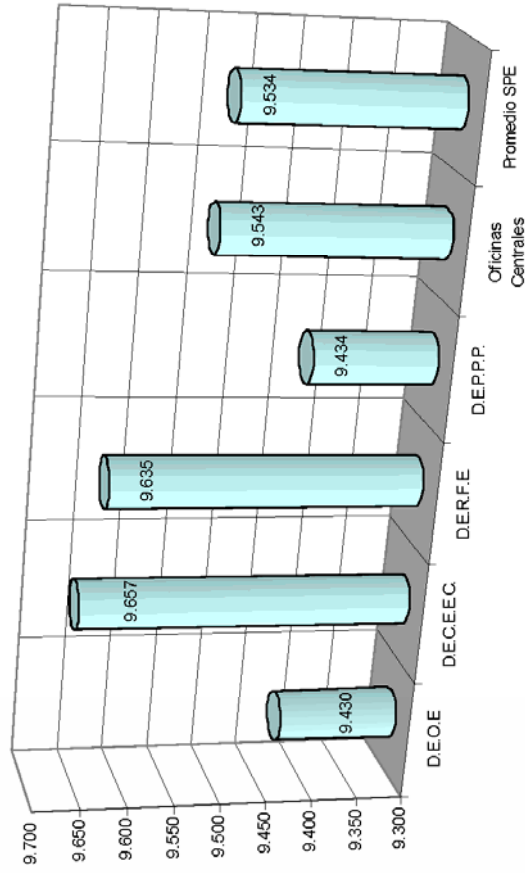

Oficinas Centrales

Resultados de la evaluación por Dirección y Cargo/Puesto

| Dirección Ejecutiva | Director | | Subdirector | | Jefe de Departamento | | Visitador | | Operativo | | Promedio |
|---|-----------|---------------------|-------------|---------------------|----------------------|---------------------|-----------|---------------------|-----------|---------------------|--------------|
| | Evaluidos | Evaluación Promedio | Evaluidos | Evaluación Promedio | Evaluidos | Evaluación Promedio | Evaluidos | Evaluación Promedio | Evaluidos | Evaluación Promedio | |
| Prerrogativas y Partidos Políticos | 1 | 9.490 | 2 | 9.842 | 6 | 9.588 | | | 7 | 9.177 | 9.434 |
| Organización Electoral | 2 | 9.596 | 9 | 9.482 | 19 | 9.392 | 18 | 9.399 | 7 | 9.494 | 9.430 |
| Capacitación Electoral y Educación Cívica | 2 | 9.673 | 3 | 9.456 | 17 | 9.651 | | | 10 | 9.723 | 9.657 |
| Registro Federal de Electores | 6 | 9.150 | 13 | 9.681 | 28 | 9.717 | | | | | 9.635 |
| Totales | 11 | 9.357 | 27 | 9.602 | 70 | 9.602 | 18 | 9.399 | 24 | 9.497 | 9.543 |

Resultados de la Evaluación por Dirección y Cargo/Puesto

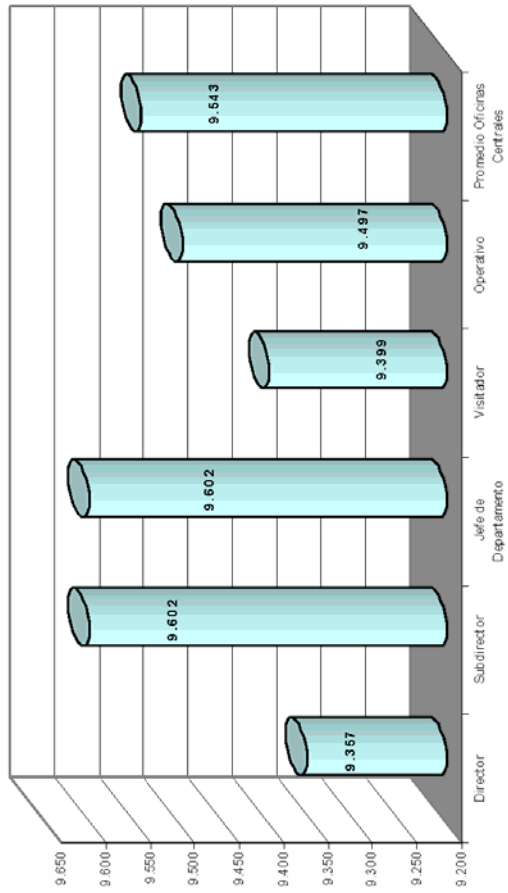

Dirección Ejecutiva de Prerrogativas y Partidos Políticos
Promedio por Puesto

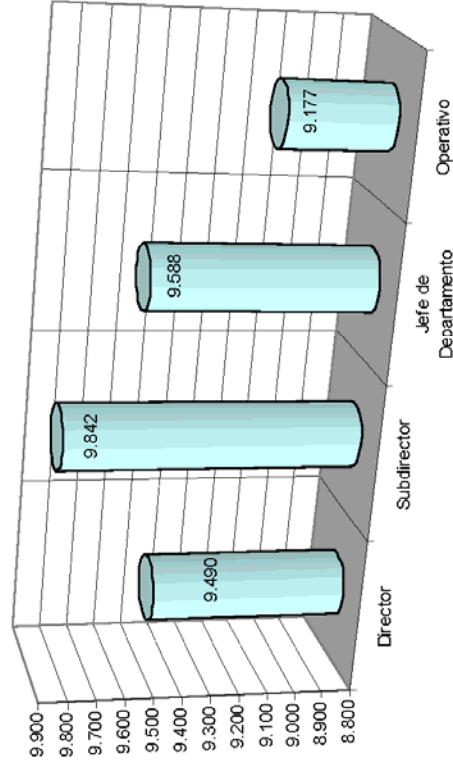

Dirección Ejecutiva de Organización Electoral
Promedio por Puesto

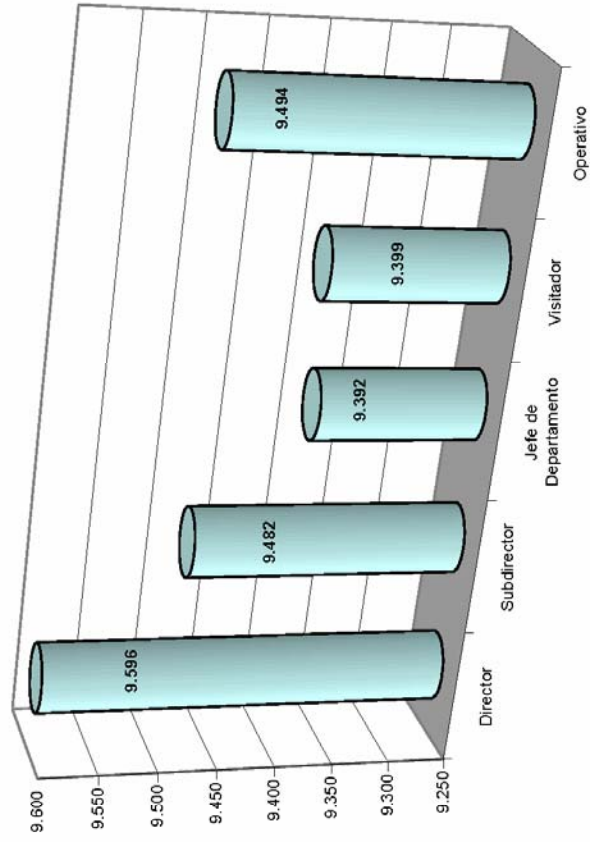

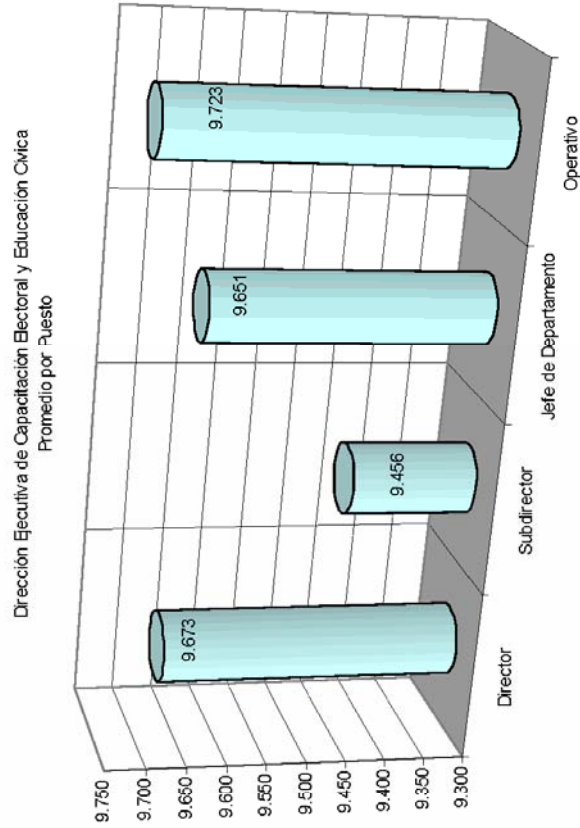

**Dirección Ejecutiva del Registro Federal de Electores
 Promedio por Puesto**

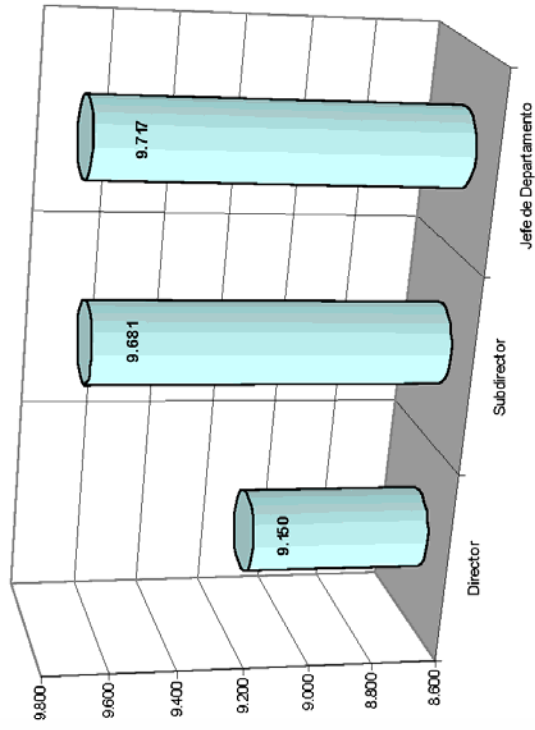

Oficinas Centrales
Distribución de resultados por rango

| Rango de Evaluación | Frecuencia | Porcentaje |
|---------------------|------------|------------|
| 0.000 - 5.999 | 0 | 0.00 |
| 6.000 - 6.999 | 1 | 0.67 |
| 7.000 - 8.499 | 6 | 4.00 |
| 8.500 - 8.999 | 16 | 10.67 |
| 9.000 - 9.499 | 27 | 18.00 |
| 9.500 - 10.000 | 100 | 66.66 |
| Total | 150 | 100 |

Distribución de Resultados por rango en
 Oficinas Centrales

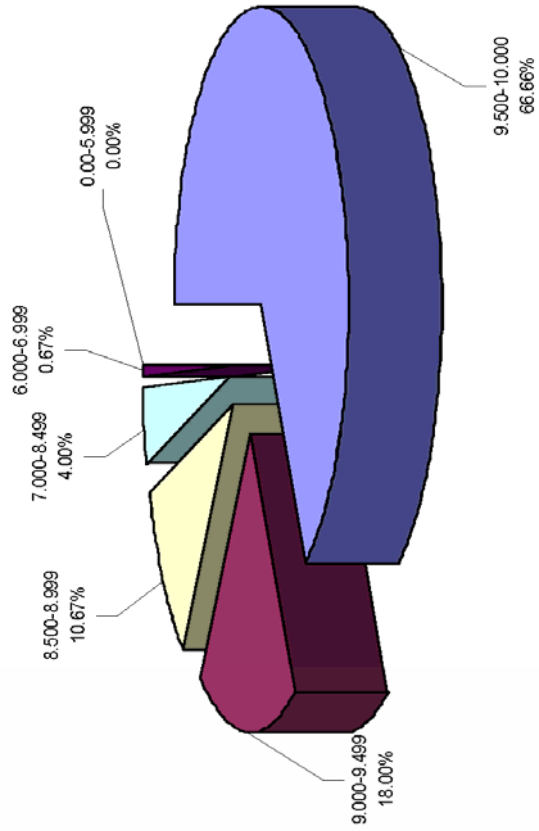

Evaluación Anual del Desempeño 2006
Estructura Desconcentrada del Registro Federal de Electores



*Informe Estadístico de Resultados de la
Evaluación Anual del Desempeño 2006*

Estructura Desconcentrada del Registro Federal de Electores
Resultados de la evaluación por cargo/puesto

| Puesto | Miembros del SPE en catálogo | Evaluados | Promedio del Puesto | | | Promedio Estructura Desconcentrada | | | Resultados | |
|---|------------------------------|------------|---------------------|--------------------------------|--------------------------------|------------------------------------|--------------------------------|--------------------------------|------------|---------------|
| | | | Promedio | Resultados Menores al Promedio | Resultados Mayores al Promedio | Promedio | Resultados Menores al Promedio | Resultados Mayores al Promedio | Favorables | No Favorables |
| Jefe de Monitoreo a Módulos | 12 | 12 | 9.715 | 3 | 9 | 9.576 | 3 | 9 | 12 | 0 |
| Jefe de Oficina de Cartografía Estatal | 32 | 32 | 9.665 | 14 | 18 | | 11 | 21 | 32 | 0 |
| Jefe de Oficina de Seguimiento y Análisis Local | 32 | 28 | 9.502 | 12 | 16 | | 12 | 16 | 28 | 0 |
| Jefe de Oficina de Seguimiento y Análisis Distrital | 300 | 270 | 9.568 | 97 | 173 | | 98 | 172 | 270 | 0 |
| Totales | 376 | 342 | 9.576 | 126 | 216 | | 124 | 218 | 342 | 0 |

Las columnas "resultados menores al promedio" y "resultados mayores al promedio" indican el número de resultados de evaluación del desempeño que son menores, o iguales y mayores al promedio obtenido en el puesto o área, según corresponda.
Las columnas "favorables" y "no favorables" indican el número de resultados iguales y mayores, o menores, en relación con el parámetro de evaluación considerado como mínimo aceptable.

**Estructura Desconcentrada del Registro Federal de Electores Resultados por
 Cargo/Puesto**

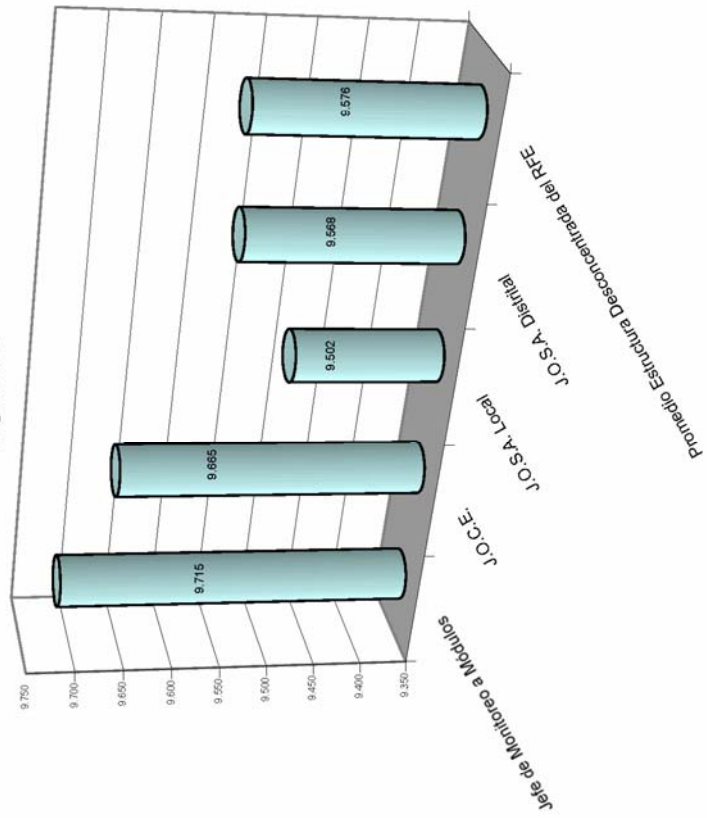

Estructura Desconcentrada del Registro Federal de Electores
Distribución de resultados por rango

| Rango de Evaluación | Frecuencia | Porcentaje |
|---------------------|------------|------------|
| 0.000 - 5.999 | 0 | 0.00 |
| 6.000 - 6.999 | 0 | 0.00 |
| 7.000 - 8.499 | 17 | 4.97 |
| 8.500 - 8.999 | 29 | 8.48 |
| 9.000 - 9.499 | 61 | 17.84 |
| 9.500 - 10.000 | 235 | 68.71 |
| Total | 342 | 100 |

**Distribución de resultados por rango de la Estructura Desconcentrada del
Registro Federal de Electores**

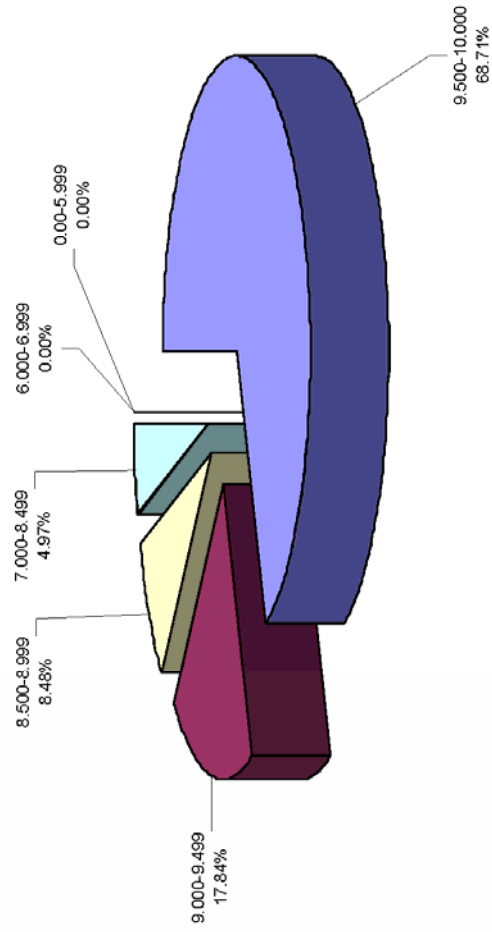

Evaluación Anual del Desempeño 2006
Órganos Desconcentrados



*Informe Estadístico de Resultados de la
Evaluación Anual del Desempeño 2006*

Miembros del Servicio Profesional Electoral evaluados por entidad

| Entidad | Puestos | |
|---------------------|------------------|-----------|
| | Catálogo General | Evaluados |
| Aguascalientes | 20 | 19 |
| Baja California | 45 | 43 |
| Baja California Sur | 15 | 14 |
| Campeche | 15 | 15 |
| Coahuila | 40 | 40 |
| Colima | 15 | 15 |
| Chiapas | 65 | 64 |
| Chihuahua | 50 | 49 |
| Distrito Federal | 140 | 136 |
| Durango | 25 | 25 |
| Guanajuato | 75 | 71 |
| Guerrero | 50 | 48 |
| Hidalgo | 40 | 40 |
| Jalisco | 100 | 97 |
| México | 205 | 202 |
| Michoacán | 65 | 65 |

| Entidad | Puestos | |
|-----------------|------------------|-------------|
| | Catálogo General | Evaluidos |
| Morelos | 30 | 30 |
| Nayarit | 20 | 20 |
| Nuevo León | 65 | 64 |
| Oaxaca | 60 | 57 |
| Puebla | 85 | 84 |
| Querétaro | 25 | 25 |
| Quintana Roo | 20 | 20 |
| San Luis Potosí | 40 | 40 |
| Sinaloa | 45 | 44 |
| Sonora | 40 | 39 |
| Tabasco | 35 | 35 |
| Tamaulipas | 45 | 45 |
| Tlaxcala | 20 | 20 |
| Veracruz | 110 | 109 |
| Yucatán | 30 | 29 |
| Zacatecas | 25 | 24 |
| Totales | 1660 | 1628 |

Órganos Desconcentrados
Promedio de evaluación por entidad en orden descendente

| Entidad | Evaluados | Resultados | | |
|------------------|-----------|------------------|---------------------|---------------------|
| | | Promedio Entidad | Menores al Promedio | Mayores al Promedio |
| Sinaloa | 44 | 9.783 | 15 | 29 |
| Guanajuato | 71 | 9.716 | 28 | 43 |
| Oaxaca | 57 | 9.705 | 25 | 32 |
| Distrito Federal | 136 | 9.680 | 43 | 93 |
| Tabasco | 35 | 9.667 | 14 | 21 |
| Querétaro | 25 | 9.620 | 5 | 20 |
| Tamaulipas | 45 | 9.615 | 14 | 31 |
| Nuevo León | 64 | 9.595 | 27 | 37 |
| Veracruz | 109 | 9.595 | 50 | 59 |
| Chiapas | 64 | 9.590 | 27 | 37 |
| Yucatán | 29 | 9.586 | 12 | 17 |
| México | 202 | 9.580 | 76 | 126 |
| San Luis Potosí | 40 | 9.574 | 16 | 24 |
| Colima | 15 | 9.551 | 5 | 10 |
| Quintana Roo | 20 | 9.525 | 9 | 11 |
| Sonora | 39 | 9.510 | 19 | 20 |

| Entidad | Evaluados | Resultados | | |
|---------------------|-------------|------------------|---------------------|---------------------|
| | | Promedio Entidad | Menores al Promedio | Mayores al Promedio |
| Chihuahua | 49 | 9.490 | 20 | 29 |
| Puebla | 84 | 9.490 | 43 | 41 |
| Tlaxcala | 20 | 9.461 | 9 | 11 |
| Morelos | 30 | 9.433 | 12 | 18 |
| Jalisco | 97 | 9.416 | 41 | 56 |
| Zacatecas | 24 | 9.403 | 6 | 18 |
| Coahuila | 40 | 9.385 | 17 | 23 |
| Baja California | 43 | 9.371 | 18 | 25 |
| Guerrero | 48 | 9.364 | 15 | 33 |
| Michoacán | 65 | 9.329 | 27 | 38 |
| Nayarit | 20 | 9.290 | 9 | 11 |
| Hidalgo | 40 | 9.245 | 14 | 26 |
| Aguascalientes | 19 | 9.181 | 8 | 11 |
| Durango | 25 | 9.157 | 10 | 15 |
| Baja California Sur | 14 | 9.145 | 4 | 10 |
| Campeche | 15 | 9.042 | 6 | 9 |
| Totales | 1628 | 9.525 | 644 | 984 |

Órganos Desconcentrados
Promedio por Entidad en Orden Descendente

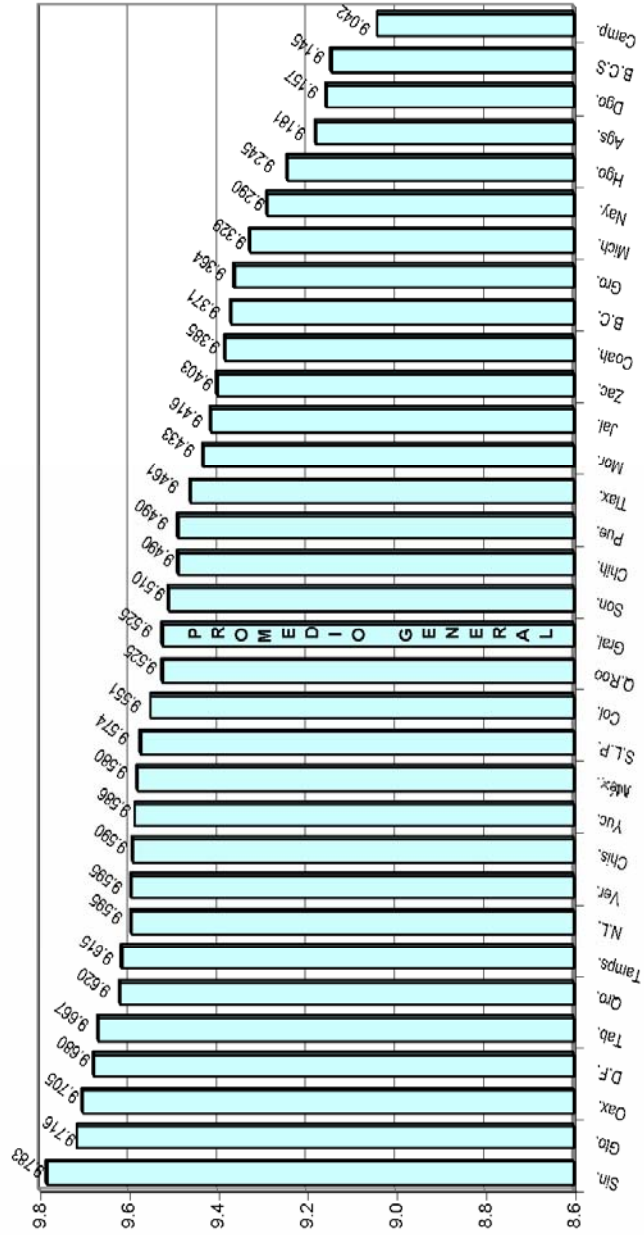

Órganos Desconcentrados
Resultados de la evaluación por entidad

| Entidad | Evaluados | Promedio Entidad | | Promedio Órganos Desconcentrados | | Resultados | | | |
|---------------------|-----------|------------------|--------------------------------|----------------------------------|----------|--------------------------------|--------------------------------|------------|---------------|
| | | Promedio | Resultados Menores al Promedio | Resultados Mayores al Promedio | Promedio | Resultados Menores al Promedio | Resultados Mayores al Promedio | Favorables | No Favorables |
| Aguascalientes | 19 | 9.181 | 8 | 11 | 9.525 | 12 | 7 | 19 | 0 |
| Baja California | 43 | 9.371 | 18 | 25 | | 23 | 20 | 43 | 0 |
| Baja California Sur | 14 | 9.145 | 4 | 10 | | 11 | 3 | 14 | 0 |
| Campeche | 15 | 9.042 | 6 | 9 | | 13 | 2 | 15 | 0 |
| Coahuila | 40 | 9.385 | 17 | 23 | | 22 | 18 | 40 | 0 |
| Colima | 15 | 9.551 | 5 | 10 | | 4 | 11 | 15 | 0 |
| Chiapas | 64 | 9.590 | 27 | 37 | | 22 | 42 | 64 | 0 |
| Chihuahua | 49 | 9.490 | 20 | 29 | | 21 | 28 | 49 | 0 |
| Distrito Federal | 136 | 9.680 | 43 | 93 | | 28 | 108 | 136 | 0 |
| Durango | 25 | 9.157 | 10 | 15 | | 22 | 3 | 25 | 0 |
| Guanajuato | 71 | 9.716 | 28 | 43 | | 15 | 56 | 71 | 0 |
| Guerrero | 48 | 9.364 | 15 | 33 | | 27 | 21 | 48 | 0 |
| Hidalgo | 40 | 9.245 | 14 | 26 | | 25 | 15 | 40 | 0 |
| Jalisco | 97 | 9.416 | 41 | 56 | | 54 | 43 | 97 | 0 |
| México | 202 | 9.580 | 76 | 126 | | 69 | 133 | 202 | 0 |
| Michoacán | 65 | 9.329 | 27 | 38 | | 45 | 20 | 65 | 0 |

| Entidad | Evaluados | Promedio Entidad | | Promedio Órganos Desconcentrados | | Resultados | | | |
|-----------------|-------------|------------------|--------------------------------|----------------------------------|------------|--------------------------------|--------------------------------|------------|---------------|
| | | Promedio | Resultados Menores al Promedio | Resultados Mayores al Promedio | Promedio | Resultados Menores al Promedio | Resultados Mayores al Promedio | Favorables | No Favorables |
| Morelos | 30 | 9.433 | 12 | 18 | 9.525 | 14 | 16 | 30 | 0 |
| Nayarit | 20 | 9.290 | 9 | 11 | | 12 | 8 | 20 | 0 |
| Nuevo León | 64 | 9.595 | 27 | 37 | | 18 | 46 | 64 | 0 |
| Oaxaca | 57 | 9.705 | 25 | 32 | | 14 | 43 | 57 | 0 |
| Puebla | 84 | 9.490 | 43 | 41 | | 46 | 38 | 84 | 0 |
| Querétaro | 25 | 9.620 | 5 | 20 | | 5 | 20 | 25 | 0 |
| Quintana Roo | 20 | 9.525 | 9 | 11 | | 9 | 11 | 20 | 0 |
| San Luis Potosí | 40 | 9.574 | 16 | 24 | | 13 | 27 | 40 | 0 |
| Sinaloa | 44 | 9.783 | 15 | 29 | | 5 | 39 | 44 | 0 |
| Sonora | 39 | 9.510 | 19 | 20 | | 20 | 19 | 39 | 0 |
| Tabasco | 35 | 9.667 | 14 | 21 | | 6 | 29 | 35 | 0 |
| Tamaulipas | 45 | 9.615 | 14 | 31 | | 12 | 33 | 45 | 0 |
| Tlaxcala | 20 | 9.461 | 9 | 11 | | 12 | 8 | 20 | 0 |
| Veracruz | 109 | 9.595 | 50 | 59 | | 32 | 77 | 109 | 0 |
| Yucatán | 29 | 9.586 | 12 | 17 | | 12 | 17 | 29 | 0 |
| Zacatecas | 24 | 9.403 | 6 | 18 | | 12 | 12 | 24 | 0 |
| Totales | 1628 | 9.525 | 644 | 984 | 655 | 973 | 1628 | 0 | |

Órganos Desconcentrados
Promedio de evaluación por circunscripción

| Circunscripción | Entidad | Evaluados | Promedio Entidad | Promedio por Circunscripción | Resultados Menores al Promedio | Resultados Mayores al Promedio |
|-----------------|---------------------|-----------|------------------|------------------------------|--------------------------------|--------------------------------|
| I | Baja California | 43 | 9.371 | 9.442 | 23 | 20 |
| | Baja California Sur | 14 | 9.145 | | 10 | 4 |
| | Chihuahua | 49 | 9.490 | | 19 | 30 |
| | Durango | 25 | 9.157 | | 20 | 5 |
| | Jalisco | 97 | 9.416 | | 46 | 51 |
| | Nayarit | 20 | 9.290 | | 10 | 10 |
| | Sinaloa | 44 | 9.783 | | 5 | 39 |
| | Sonora | 39 | 9.510 | | 16 | 23 |
| II | Aguascalientes | 19 | 9.181 | 9.559 | 13 | 6 |
| | Coahuila | 40 | 9.385 | | 25 | 15 |
| | Guanajuato | 71 | 9.716 | | 16 | 55 |
| | Nuevo León | 64 | 9.595 | | 25 | 39 |
| | Querétaro | 25 | 9.620 | | 5 | 20 |
| | San Luis Potosí | 40 | 9.574 | | 13 | 27 |
| | Tamaulipas | 45 | 9.615 | | 13 | 32 |
| | Zacatecas | 24 | 9.403 | | 13 | 11 |

| Circunscripción | Entidad | Evaluados | Promedio Entidad | Promedio por Circunscripción | Resultados Menores al Promedio | Resultados Mayores al Promedio |
|-----------------|------------------|-----------|------------------|------------------------------|--------------------------------|--------------------------------|
| III | Campeche | 15 | 9.042 | 9.591 | 13 | 2 |
| | Chiapas | 64 | 9.590 | | 27 | 37 |
| | Oaxaca | 57 | 9.705 | | 17 | 40 |
| | Quintana Roo | 20 | 9.525 | | 10 | 10 |
| | Tabasco | 35 | 9.667 | | 7 | 28 |
| | Veracruz | 109 | 9.595 | | 50 | 59 |
| | Yucatán | 29 | 9.586 | | 12 | 17 |
| IV | Distrito Federal | 136 | 9.680 | 9.545 | 31 | 105 |
| | Guerrero | 48 | 9.364 | | 28 | 20 |
| | Morelos | 30 | 9.433 | | 16 | 14 |
| | Puebla | 84 | 9.490 | | 48 | 36 |
| | Tlaxcala | 20 | 9.461 | | 12 | 8 |
| V | Colima | 15 | 9.551 | 9.486 | 4 | 11 |
| | Hidalgo | 40 | 9.245 | | 24 | 16 |
| | México | 202 | 9.580 | | 63 | 139 |
| | Michoacán | 65 | 9.329 | | 41 | 24 |

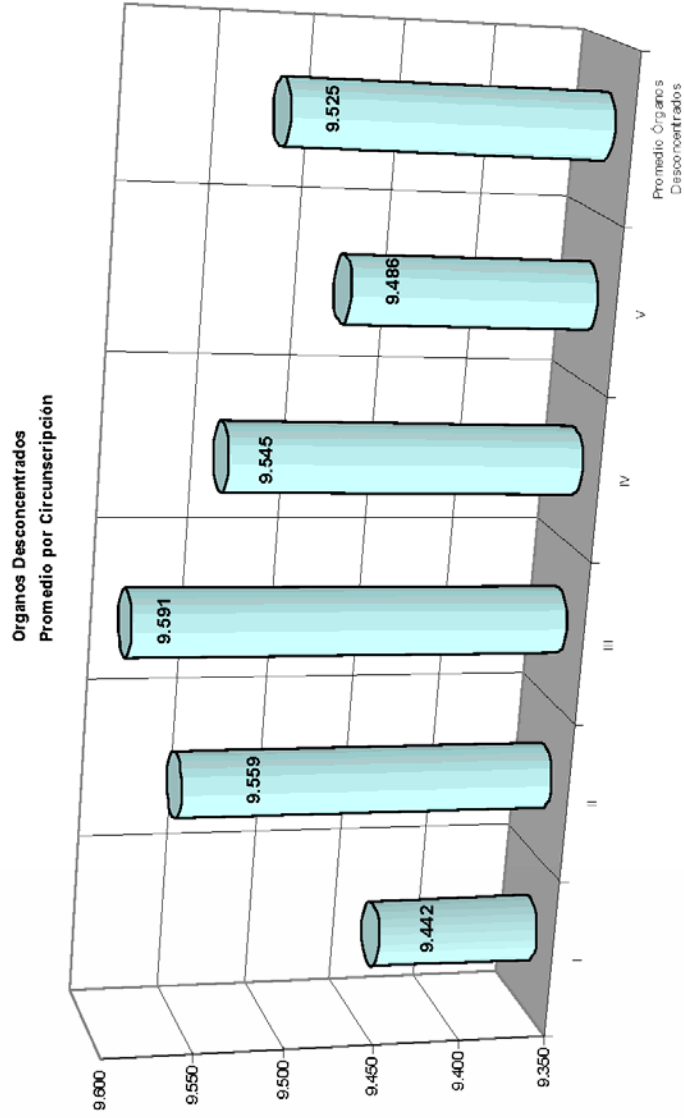

Órganos Desconcentrados
Promedio de evaluación por meta evaluada del factor eficacia

| Puesto | Meta | | | | | | | | | | | | | | |
|---------------------------------|------|------|------|------|------|------|------|------|------|------|------|------|------|----|------|
| | 1 | 2 | 3 | 4 | 5 | 6 | 7 | 8 | 9 | 10 | 11 | 12 | 13 | 14 | 15 |
| Vocal Ejecutivo Local | 4.56 | 4.50 | 5.00 | 5.00 | 5.00 | 5.00 | 5.00 | 4.53 | 4.13 | 4.03 | 4.06 | 4.78 | 3.41 | | 4.97 |
| Vocal Secretario Local | 4.47 | 4.44 | 4.66 | 4.31 | 4.84 | 4.84 | 4.84 | 4.84 | | | | | | | |
| Vocal de Capacitación Local | 4.09 | 4.97 | 5.00 | 4.78 | 4.47 | | | | | | | | | | |
| Vocal de Organización Local | 4.61 | 4.48 | 4.26 | 5.00 | 5.00 | 5.00 | | | | | | | | | |
| Vocal del Registro Local | 4.28 | 4.28 | 4.31 | 4.38 | 4.28 | 4.13 | 4.16 | 4.44 | 4.38 | 4.31 | 4.31 | | | | |
| Vocal Ejecutivo Distrital | 4.96 | 4.60 | 4.90 | 4.95 | 4.94 | 4.99 | 4.80 | 4.76 | 4.81 | | | | | | |
| Vocal Secretario Distrital | 4.97 | 4.63 | 4.76 | 4.81 | 4.85 | 4.94 | 4.91 | 4.73 | | | | | | | |
| Vocal de Capacitación Distrital | 4.81 | 4.95 | 4.68 | 4.85 | | | | | | | | | | | |
| Vocal de Organización Distrital | 4.77 | 4.29 | 4.37 | 4.93 | 4.94 | 4.64 | | | | | | | | | |
| Vocal del Registro Distrital | 4.74 | 4.86 | 4.81 | 4.87 | 4.59 | 4.46 | 4.62 | 4.67 | 4.80 | 4.48 | 4.73 | 4.64 | | | |

Órganos Desconcentrados
Promedios de evaluación por cargo/puesto

| Puesto | Promedio |
|---|--------------|
| Vocal Ejecutivo Local | 9.094 |
| Vocal Secretario Local | 9.035 |
| Vocal de Capacitación Local | 9.380 |
| Vocal de Organización Local | 9.316 |
| Vocal del Registro Local | 9.386 |
| Vocal Ejecutivo Distrital | 9.514 |
| Vocal Secretario Distrital | 9.570 |
| Vocal de Capacitación Distrital | 9.547 |
| Vocal de Organización Distrital | 9.579 |
| Vocal del Registro Distrital | 9.565 |
| Promedio Órganos Desconcentrados | 9.525 |

**Órganos Desconcentrados
Promedio por Cargo/Puesto Juntas Locales**

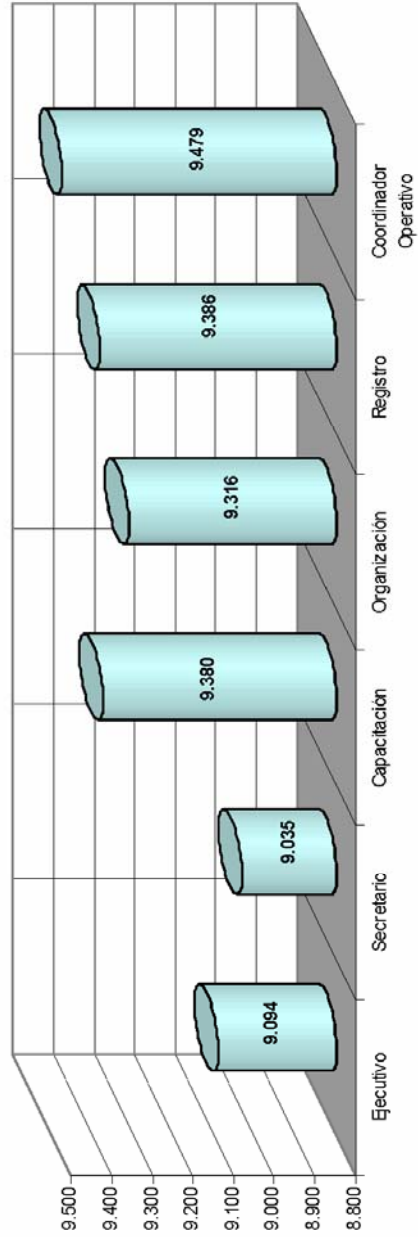

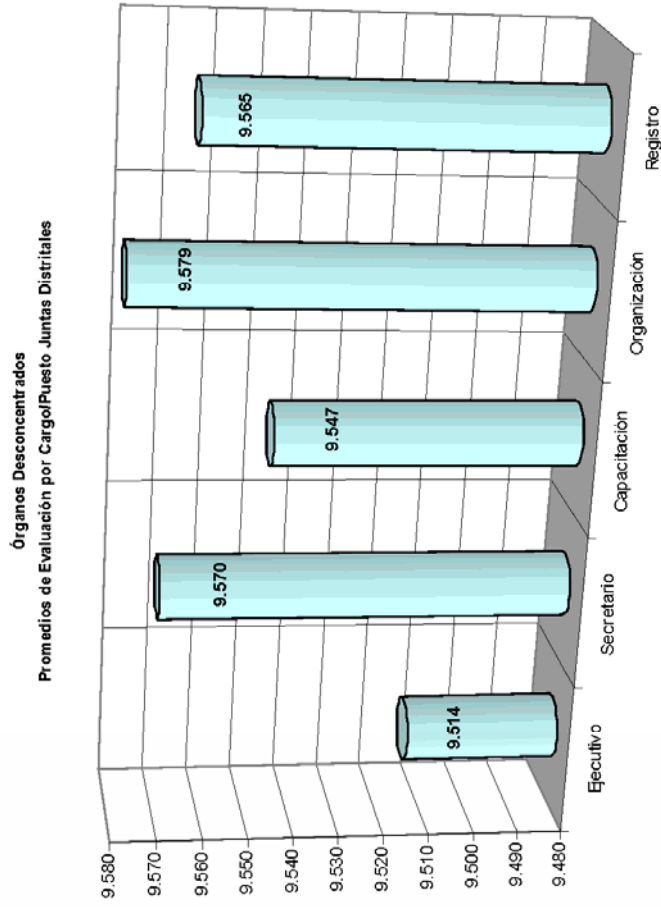

Órganos Desconcentrados
Distribución de resultados por rango

| Rango de Evaluación | Frecuencia | Porcentaje |
|---------------------|-------------|------------|
| 0.000 - 5.999 | 0 | 0.00 |
| 6.000 - 6.999 | 4 | 0.25 |
| 7.000 - 8.499 | 32 | 1.97 |
| 8.500 - 8.999 | 112 | 6.88 |
| 9.000 - 9.499 | 469 | 28.80 |
| 9.500 - 10.000 | 1011 | 62.10 |
| Total | 1628 | 100 |

**Distribución de Resultados por Rango en
Órganos Desconcentrados**

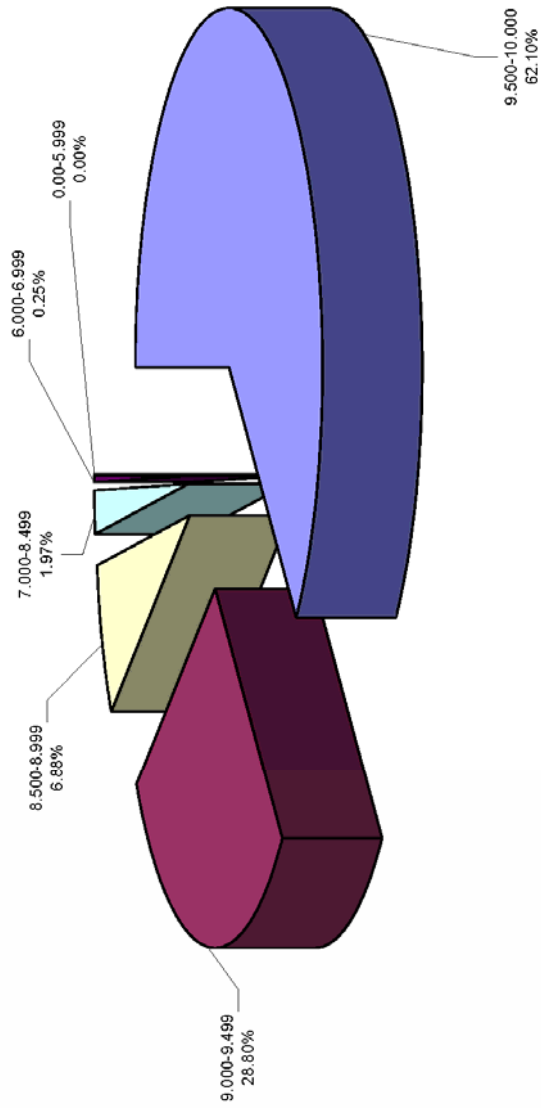

Resultados Promedio del factor autoevaluación
de la Evaluación Anual del Desempeño 2006



*Informe Estadístico de Resultados de la
Evaluación Anual del Desempeño 2006*

Autoevaluación

Comparativo del factor principios de actuación

| Área | Superior Jerárquico | Autoevaluación | Diferencia |
|---|---------------------|----------------|------------|
| Oficinas Centrales | 9.660 | 9.810 | 0.150 |
| Estructura Desconcentrada del Registro Federal de Electores | 9.642 | 9.851 | 0.209 |
| Órganos Desconcentrados | 9.589 | 9.935 | 0.346 |
| Promedio General | 9.602 | 9.913 | 0.311 |

Autoevaluación

Comparativo del factor competencias/perfiles de actuación

| Área | Superior Jerárquico | Autoevaluación | Diferencia |
|---|---------------------|----------------|------------|
| Oficinas Centrales | 9.362 | 9.729 | 0.367 |
| Estructura Desconcentrada del Registro Federal de Electores | 9.481 | 9.808 | 0.327 |
| Órganos Desconcentrados | 9.414 | 9.881 | 0.467 |
| Promedio General | 9.421 | 9.859 | 0.438 |

Autoevaluación

Comparativo del factor trabajo en equipo

| Área | Superior Normativo | Autoevaluación | Diferencia |
|---|--------------------|----------------|------------|
| Oficinas Centrales | 9.074 | 9.694 | 0.620 |
| Estructura Desconcentrada del Registro Federal de Electores | 9.047 | 9.787 | 0.740 |
| Órganos Desconcentrados | 9.092 | 9.869 | 0.777 |
| Promedio General | 9.084 | 9.844 | 0.760 |

Dirección de Formación, Evaluación y Promoción
Evaluación Anual del Desempeño 2006

Órganos Desconcentrados

| Nombre | Cargo | Junta | Entidad | Fecha de Ingreso | Eficacia | Principios de Actuación | Compromisos/Perfiles de Actuación | Evaluación Septiembre-Diciembre 2006 | | | | Evaluación Especial 2005-2006 80 % | Evaluación Anual 2006 100 % | Desarrollo Laboral | Evaluación Anual 2001 Final | | |
|------------------------------------|-----------------------|-------|-----------------|------------------|----------|-------------------------|-----------------------------------|--------------------------------------|-------------------------|-----------------------------------|-------------------|---------------------------------------|--------------------------------|--------------------|-----------------------------|--------------------------------|-------------------------------------|
| | | | | | | | | Eficacia | Principios de Actuación | Compromisos/Perfiles de Actuación | Trabajo en Equipo | | | | | Calificación en Autoevaluación | Evaluación Sept/Dic 2006 Final 20 % |
| | | | | | | | | | | | | | | | | | |
| Edgar Gerardo Rivera Saucedo | Coordinador Operativo | Local | Baja California | 16-May-02 | 8.636 | 10.000 | 10.000 | 9.182 | 10.000 | 10.000 | 10.000 | 9.004 | 9.021 | 9.018 | 9.018 | 9.018 | |
| Leopoldo Martínez Herrera | Vocal Ejecutivo | 01 | Baja California | 01-Feb-91 | 9.697 | 10.000 | 9.848 | 8.943 | 10.000 | 10.000 | 10.000 | 9.711 | 9.523 | 9.560 | 9.560 | 9.560 | |
| José Francisco Sánchez Guerrero | Vocal Secretario | 01 | Baja California | 16-Sep-86 | 9.489 | 10.000 | 10.000 | 8.943 | 10.000 | 10.000 | 10.000 | 9.504 | 9.790 | 9.733 | 0.050 | 9.763 | |
| Mancuelo Fregoso Vargaz | Vocal Cooperación | 01 | Baja California | 16-Sep-86 | 10.000 | 10.000 | 10.000 | 8.943 | 10.000 | 10.000 | 10.000 | 9.947 | 9.536 | 9.618 | 9.618 | 9.618 | |
| Roberto Jiménez Solís | Vocal Organización | 01 | Baja California | 01-Jun-83 | 9.773 | 10.000 | 10.000 | 8.943 | 10.000 | 10.000 | 10.000 | 9.811 | 9.517 | 9.576 | 0.050 | 9.626 | |
| Guadalupe López Casarez | Vocal Registro | 01 | Baja California | 16-Feb-91 | 9.545 | 10.000 | 10.000 | 8.943 | 10.000 | 10.000 | 10.000 | 9.593 | 9.471 | 9.496 | 0.050 | 9.546 | |
| Mario José Ochoa Cuñero | Vocal Ejecutivo | 02 | Baja California | 20-Mar-91 | 9.697 | 10.000 | 10.000 | 8.382 | 10.000 | 10.000 | 10.000 | 9.683 | 8.998 | 9.135 | 9.135 | 9.135 | |
| Ramiro Anchondo Reyes | Vocal Secretario | 02 | Baja California | 28-Nov-01 | 9.318 | 9.727 | 8.788 | 8.382 | 10.000 | 10.000 | 10.000 | 9.142 | 8.697 | 8.786 | 8.786 | 8.786 | |
| José Luis Orozco Castro | Vocal Cooperación | 02 | Baja California | 15-Jun-81 | 10.000 | 9.727 | 9.470 | 8.382 | 9.182 | 9.545 | 10.000 | 9.568 | 8.770 | 8.976 | 8.976 | 8.976 | |
| Maria de Jesús Medina López | Vocal Organización | 02 | Baja California | 01-Jul-81 | 9.773 | 10.000 | 9.621 | 8.382 | 10.000 | 9.848 | 10.000 | 9.699 | 9.347 | 9.418 | 9.418 | 9.418 | |
| Rogelio Alejandro Guzmán Sánchez | Vocal Registro | 02 | Baja California | 16-Oct-05 | 8.863 | 9.182 | 8.636 | 8.382 | 10.000 | 10.000 | 10.000 | 8.896 | 8.600 | 8.659 | 8.659 | 8.659 | |
| Vacante | Vocal Ejecutivo | 03 | Baja California | | | | | | | | | | | | | | |
| Hugo Villa Quintero | Vocal Secretario | 03 | Baja California | 10-Dic-89 | 9.318 | 10.000 | 8.636 | 8.437 | 10.000 | 10.000 | 10.000 | 9.095 | 9.527 | 9.441 | 9.441 | 9.441 | |
| Blanca Margarita Alvarán Castañeda | Vocal Cooperación | 03 | Baja California | 16-Sep-01 | 10.000 | 10.000 | 10.000 | 8.437 | 10.000 | 10.000 | 10.000 | 9.922 | 9.062 | 9.250 | 9.250 | 9.250 | |
| Ariel Rodríguez Delgado | Vocal Organización | 03 | Baja California | 01-Nov-83 | 9.545 | 10.000 | 10.000 | 8.437 | 10.000 | 10.000 | 10.000 | 9.649 | 9.568 | 9.576 | 0.050 | 9.626 | |
| Adiel Ruz Araya | Vocal Registro | 03 | Baja California | 01-Jun-83 | 9.545 | 10.000 | 10.000 | 8.437 | 9.454 | 10.000 | 10.000 | 9.864 | 9.804 | 9.773 | 9.773 | 9.773 | |
| Cecilia Hájago Silva | Vocal Ejecutivo | 04 | Baja California | 13-Jun-81 | 9.697 | 10.000 | 10.000 | 9.250 | 10.000 | 9.848 | 10.000 | 9.752 | 9.571 | 9.607 | 9.607 | 9.607 | |
| Herminda Guzmán Chong | Vocal Secretario | 04 | Baja California | 01-Jun-83 | 9.830 | 10.000 | 10.000 | 9.250 | 10.000 | 10.000 | 10.000 | 9.778 | 9.910 | 9.883 | 0.050 | 9.933 | |
| Patricia Eugenia Navarro Morcada | Vocal Cooperación | 04 | Baja California | 01-Feb-02 | 10.000 | 10.000 | 9.621 | 9.250 | 10.000 | 10.000 | 10.000 | 9.894 | 9.415 | 9.511 | 0.050 | 9.561 | |
| Cipriano Alonso Leyva Montoya | Vocal Organización | 04 | Baja California | 16-Sep-86 | 9.773 | 10.000 | 10.000 | 9.250 | 10.000 | 10.000 | 10.000 | 9.826 | 9.555 | 9.609 | 9.609 | 9.609 | |
| José Luis Méndez Castro | Vocal Registro | 04 | Baja California | 01-Jun-83 | 9.659 | 10.000 | 10.000 | 9.250 | 10.000 | 10.000 | 10.000 | 9.758 | 9.862 | 9.841 | 0.050 | 9.891 | |
| Jorge Luis Ruelas Miranda | Vocal Ejecutivo | 05 | Baja California | 16-Sep-86 | 10.000 | 10.000 | 10.000 | 9.318 | 10.000 | 10.000 | 10.000 | 9.939 | 9.493 | 9.582 | 9.582 | 9.582 | |
| Marta del Rocío Guadalupe Martínez | Vocal Secretario | 05 | Baja California | 15-Feb-91 | 10.000 | 10.000 | 10.000 | 9.318 | 10.000 | 10.000 | 10.000 | 9.939 | 9.976 | 9.969 | 0.050 | 10.000 | |
| Guillermo Andrade González | Vocal Cooperación | 05 | Baja California | 01-Jun-83 | 10.000 | 10.000 | 9.773 | 9.318 | 10.000 | 10.000 | 10.000 | 9.925 | 9.243 | 9.379 | 9.379 | 9.379 | |
| Maria Teresa González Mancha | Vocal Organización | 05 | Baja California | 16-Sep-01 | 9.545 | 10.000 | 10.000 | 9.318 | 10.000 | 10.000 | 10.000 | 9.693 | 9.485 | 9.527 | 9.527 | 9.527 | |
| Erval Ortiz Becerra | Vocal Registro | 05 | Baja California | 01-Jul-84 | 9.318 | 10.000 | 10.000 | 9.318 | 10.000 | 10.000 | 10.000 | 9.502 | 9.600 | 9.580 | 0.050 | 9.630 | |

Dirección de Formación, Evaluación y Promoción
Evaluación Anual del Desempeño 2006

Orgános Desconcentrados

| Nombre | Cargo | Jum | Entidad | Fecha de Ingreso | Evaluación Septiembre-Diciembre 2006 | | | | | | | | | | Evaluación Anual 2006 | Desarrollo Laboral | Evaluación Anual 2007 | Evaluación Anual 2008 | | |
|---|--------------------|-------|---------------------|------------------|--------------------------------------|-------------------------|---------------------------|-------------------------|---------------------------|-------------------|---------------------------|-------------------|---------------------------|------------------------------------|-----------------------|--------------------|-----------------------|-----------------------|------------------------------------|-------------------------------------|
| | | | | | Eficacia | Principios de Actuación | Competencias de Actuación | Principios de Actuación | Competencias de Actuación | Trabajo en Equipo | Calificación de Actuación | Trabajo en Equipo | Calificación de Actuación | Evaluación Esp- Dic 2006 Final 20% | | | | | Evaluación Esp- Dic 2006 Final 95% | Evaluación Esp- Dic 2006 Final 100% |
| | | | | | | | | | | | | | | | | | | | | |
| Agustín Alfredo Flores Barrera | Vocal Ejecutivo | 02 | Baja California Sur | 02-Feb-01 | 9.545 | 8.909 | 10.000 | 9.773 | 9.171 | 10.000 | 10.000 | 10.000 | 10.000 | 10.000 | 10.000 | 9.536 | 9.268 | 9.313 | | |
| Guillermo Manuel Pomas Contrólez | Vocal Secretario | 02 | Baja California Sur | 05-Sep-05 | 9.659 | 8.459 | 10.000 | 9.166 | 9.171 | 10.000 | 10.000 | 10.000 | 10.000 | 10.000 | 10.000 | 9.450 | 9.264 | 9.301 | | |
| Mónica Anali Soto Fregoso | Vocal Capacitación | 02 | Baja California Sur | 16-Ene-03 | 10.000 | 9.454 | 10.000 | 8.923 | 9.171 | 10.000 | 10.000 | 10.000 | 10.000 | 10.000 | 10.000 | 9.638 | 9.175 | 9.267 | | |
| Van David Gómez Cabrera | Vocal Organización | 02 | Baja California Sur | 01-Jul-05 | 9.318 | 8.636 | 10.000 | 9.621 | 9.171 | 10.000 | 10.000 | 10.000 | 10.000 | 10.000 | 10.000 | 9.345 | 9.348 | 9.347 | | |
| Andrés Avilés García | Vocal Registro | 02 | Baja California Sur | 01-Jun-03 | 1.559 | 0.857 | 7.057 | 5.539 | 9.171 | 10.000 | 10.000 | 10.000 | 10.000 | 10.000 | 10.000 | 3.029 | 7.767 | 6.819 | | |
| Luis Guillermo de San Diego Alvarado Díaz | Vocal Ejecutivo | Local | Campeche | 01-Jun-03 | 9.318 | 9.386 | 8.717 | 8.304 | 8.483 | 10.000 | 10.000 | 10.000 | 10.000 | 10.000 | 10.000 | 9.064 | 8.504 | 8.620 | | |
| José Antonio Alfay Vaiz | Vocal Secretario | Local | Campeche | 01-Oct-06 | 9.148 | 9.045 | 10.000 | 10.000 | 8.483 | 10.000 | 10.000 | 10.000 | 10.000 | 10.000 | 10.000 | 9.317 | 8.476 | 8.644 | | |
| Fernando Araya Paizgal | Vocal Capacitación | Local | Campeche | 01-Ene-01 | 8.909 | 8.459 | 10.000 | 10.000 | 8.483 | 10.000 | 10.000 | 10.000 | 10.000 | 10.000 | 10.000 | 9.115 | 9.400 | 9.343 | | |
| Victor Javier Zúñiga Escalante | Vocal Organización | Local | Campeche | 01-Feb-01 | 9.545 | 8.909 | 10.000 | 10.000 | 8.483 | 10.000 | 10.000 | 10.000 | 10.000 | 10.000 | 10.000 | 9.542 | 8.961 | 9.093 | | |
| Emesio Rodríguez Juárez | Vocal Registro | Local | Campeche | 31-Ene-00 | 9.008 | 8.636 | 10.000 | 10.000 | 8.483 | 10.000 | 10.000 | 10.000 | 10.000 | 10.000 | 10.000 | 9.193 | 9.738 | 9.629 | | |
| Alvaro Cano Barajas | Vocal Ejecutivo | 01 | Campeche | 01-Sep-03 | 10.000 | 10.000 | 10.000 | 9.773 | 9.148 | 10.000 | 10.000 | 10.000 | 10.000 | 10.000 | 9.957 | 9.424 | 9.522 | | | |
| Juan Carlos Ara Sarmento | Vocal Secretario | 01 | Campeche | 15-May-02 | 10.000 | 10.000 | 10.000 | 9.621 | 9.148 | 10.000 | 10.000 | 10.000 | 10.000 | 10.000 | 10.000 | 9.869 | 9.693 | 9.732 | | |
| María Isabel Ouz Ortiz | Vocal Capacitación | 01 | Campeche | 01-Oct-06 | 9.318 | 8.909 | 10.000 | 9.394 | 9.148 | 10.000 | 10.000 | 10.000 | 10.000 | 10.000 | 10.000 | 9.330 | 9.536 | 9.495 | | |
| Jorge Humberto Delgado Ramirez | Vocal Organización | 01 | Campeche | 01-Jul-05 | 9.659 | 8.909 | 10.000 | 9.394 | 9.148 | 10.000 | 10.000 | 10.000 | 10.000 | 10.000 | 10.000 | 9.535 | 9.211 | 9.276 | | |
| Daniel Enrique Ehuán Martínez | Vocal Registro | 01 | Campeche | 01-Jun-03 | 9.204 | 8.459 | 10.000 | 8.538 | 9.148 | 10.000 | 10.000 | 10.000 | 10.000 | 10.000 | 10.000 | 9.063 | 8.917 | 8.946 | | |
| Sergio Iván Ruiz Costalid | Vocal Ejecutivo | 02 | Campeche | 24-Nov-09 | 9.610 | 9.454 | 10.000 | 8.636 | 8.016 | 10.000 | 9.848 | 9.659 | 9.839 | 9.364 | 8.975 | 9.053 | 9.053 | | | |
| Miguel Rodríguez Pacheco | Vocal Secretario | 02 | Campeche | 01-Jul-05 | 9.489 | 9.182 | 7.750 | 7.173 | 8.016 | 10.000 | 10.000 | 10.000 | 10.000 | 10.000 | 8.891 | 7.262 | 7.588 | | | |
| Luis Alberto Ehuán Fuentes | Vocal Capacitación | 02 | Campeche | 01-Oct-06 | 9.318 | 9.182 | 9.727 | 9.697 | 8.016 | 10.000 | 10.000 | 10.000 | 10.000 | 10.000 | 9.342 | 9.058 | 9.115 | | | |
| Ma. de la Luz Espinoza Hernández | Vocal Organización | 02 | Campeche | 01-Jul-05 | 8.977 | 8.104 | 9.727 | 9.545 | 8.016 | 10.000 | 9.621 | 9.659 | 9.725 | 8.996 | 8.765 | 8.811 | | | | |
| Julio César Sáenz Calahán | Vocal Registro | 02 | Campeche | 01-Oct-06 | 8.750 | 8.459 | 9.727 | 9.091 | 8.016 | 10.000 | 9.727 | 9.697 | 9.659 | 8.813 | 8.573 | 8.621 | | | | |
| Pablo Sergio Asjuro Cardenas | Vocal Ejecutivo | Local | Coahuila | 01-Jun-03 | 9.221 | 9.318 | 8.673 | 8.039 | 8.396 | 10.000 | 10.000 | 10.000 | 10.000 | 10.000 | 9.957 | 8.937 | 8.944 | | | |
| Carlos Benito Arriaga Aguilar | Vocal Secretario | Local | Coahuila | 01-Jun-03 | 9.659 | 9.591 | 10.000 | 9.470 | 8.396 | 10.000 | 10.000 | 10.000 | 10.000 | 10.000 | 9.579 | 9.097 | 9.193 | | | |
| Ariuro Cardenas Román | Vocal Capacitación | Local | Coahuila | 16-Oct-02 | 8.909 | 8.104 | 10.000 | 9.621 | 8.396 | 10.000 | 10.000 | 10.000 | 10.000 | 10.000 | 9.007 | 9.267 | 9.215 | | | |
| Julio González Dóvila y Gray | Vocal Organización | Local | Coahuila | 01-Jun-04 | 8.863 | 8.459 | 10.000 | 8.095 | 8.396 | 10.000 | 10.000 | 10.000 | 10.000 | 10.000 | 8.741 | 9.092 | 9.022 | | | |
| Mano Alberto Vázquez López | Vocal Registro | Local | Coahuila | 01-Jun-03 | 9.628 | 10.000 | 10.000 | 9.848 | 8.396 | 10.000 | 10.000 | 10.000 | 10.000 | 10.000 | 9.669 | 9.254 | 9.337 | | | |

Dirección de Formación, Evaluación y Promoción
Evaluación Anual del Desempeño 2006

Órganos Descentralizados

| Nombre | Cargo | Junta | Entidad | Fecha de Ingreso | Eficacia | Eficiencia | Principios de Actuación | Evaluación Septiembre-Diciembre 2006 | | | | Evaluación Especial 2005-2006 85% | Evaluación Anual 2006 100% | Desarrollo Laboral | Evaluación Anual 2001 Final | | |
|----------------------------------|-----------------------|-------|-----------|------------------|----------|------------|-------------------------|--------------------------------------|-----------------------|---------------------------|-----------------------|-----------------------------------|----------------------------|--------------------|-----------------------------|-----------------------------|------------------------------------|
| | | | | | | | | Competencias/ Trabajo en Equipo | | Autoevaluación | | | | | | | |
| | | | | | | | | Principios de Actuación | Perfiles de Actuación | Competencias de Actuación | Perfiles de Actuación | | | | | Calificación Autoevaluación | Evaluación Sept-Dic 2006 Final 20% |
| | | | | | | | | Principios de Actuación | Perfiles de Actuación | Competencias de Actuación | Perfiles de Actuación | | | | | Trabajo en Equipo | Calificación Autoevaluación |
| Juan Francisco Miramantes Quiroz | Coordinador Operativo | Local | Chahuilla | 28-Nov-01 | 10.000 | 10.000 | 10.000 | 10.000 | 10.000 | 10.000 | 10.000 | 9.920 | 9.568 | 0.050 | 9.688 | | |
| Alfonso Villareal Gan | Vocal Ejecutivo | 01 | Chahuilla | 11-Feb-91 | 9.394 | 7.750 | 8.104 | 7.750 | 10.000 | 10.000 | 10.000 | 8.800 | 9.222 | | 9.138 | | |
| Aduro Camilo Rojas | Vocal Secretario | 01 | Chahuilla | 01-Jul-05 | 9.830 | 9.727 | 10.000 | 10.000 | 10.000 | 10.000 | 10.000 | 9.759 | 9.764 | 0.050 | 9.829 | | |
| José María Muñoz Martínez | Vocal Capacitación | 01 | Chahuilla | 01-Jun-83 | 8.636 | 9.182 | 9.182 | 9.470 | 10.000 | 10.000 | 10.000 | 8.852 | 9.405 | | 9.294 | | |
| Cruz Garza González | Vocal Organización | 01 | Chahuilla | 16-Sep-86 | 8.636 | 8.909 | 9.182 | 9.318 | 10.000 | 10.000 | 10.000 | 8.797 | 9.578 | | 9.422 | | |
| Jaime Blasimir Reyna Espinosa | Vocal Registro | 01 | Chahuilla | 01-Dic-83 | 8.977 | 7.750 | 8.282 | 8.390 | 10.000 | 10.000 | 10.000 | 8.674 | 8.546 | 0.050 | 8.622 | | |
| José Luis Fernández Mer | Vocal Ejecutivo | 02 | Chahuilla | 11-Feb-91 | 9.394 | 9.454 | 9.182 | 8.939 | 10.000 | 10.000 | 10.000 | 9.287 | 9.490 | 0.050 | 9.499 | | |
| Rafael Pavón Mancos | Vocal Secretario | 02 | Chahuilla | 01-May-91 | 9.489 | 9.182 | 9.454 | 9.621 | 10.000 | 10.000 | 10.000 | 9.453 | 9.518 | 0.050 | 9.555 | | |
| Javier Martínez Salazar | Vocal Capacitación | 02 | Chahuilla | 01-Jun-83 | 8.636 | 9.182 | 7.057 | 6.403 | 10.000 | 10.000 | 10.000 | 8.246 | 8.560 | | 8.513 | | |
| Mia del Carmen Lara Alvarado | Vocal Organización | 02 | Chahuilla | 11-Feb-91 | 8.663 | 8.909 | 9.727 | 9.848 | 10.000 | 10.000 | 10.000 | 9.839 | 9.813 | | 9.671 | | |
| David Rodolfo Nera Salas | Vocal Registro | 02 | Chahuilla | 11-Feb-91 | 8.488 | 7.750 | 9.182 | 9.621 | 10.000 | 10.000 | 10.000 | 8.700 | 9.049 | 0.050 | 9.029 | | |
| Oscar Mario Medina Martínez | Vocal Ejecutivo | 03 | Chahuilla | 16-Jul-84 | 9.697 | 9.727 | 10.000 | 10.000 | 10.000 | 10.000 | 10.000 | 9.957 | 9.768 | 0.050 | 9.907 | | |
| Juan Eleazar Ramírez González | Vocal Secretario | 03 | Chahuilla | 11-Feb-91 | 9.489 | 9.182 | 10.000 | 9.166 | 10.000 | 10.000 | 10.000 | 9.439 | 9.431 | 0.050 | 9.463 | | |
| Mauro de León Páez | Vocal Capacitación | 03 | Chahuilla | 01-Jun-83 | 9.318 | 9.182 | 10.000 | 9.470 | 10.000 | 10.000 | 10.000 | 9.388 | 9.674 | | 9.616 | | |
| Alajando Sammigal Ramon | Vocal Organización | 03 | Chahuilla | 17-Abr-87 | 9.318 | 9.182 | 10.000 | 9.621 | 10.000 | 10.000 | 10.000 | 9.924 | 9.417 | 9.751 | 9.685 | | |
| Ricardo Espinoza Martínez | Vocal Registro | 03 | Chahuilla | 01-Jun-83 | 8.750 | 8.636 | 10.000 | 9.545 | 10.000 | 10.000 | 10.000 | 9.687 | 9.355 | 9.285 | 0.050 | 9.335 | |
| José Luis Rojas Hueda | Vocal Ejecutivo | 04 | Chahuilla | 01-Feb-91 | 9.545 | 10.000 | 10.000 | 10.000 | 10.000 | 10.000 | 10.000 | 9.678 | 9.806 | 9.780 | 0.050 | 9.830 | |
| Guillermo Mejares Meliprado | Vocal Secretario | 04 | Chahuilla | 16-Sep-01 | 9.489 | 9.182 | 10.000 | 9.773 | 10.000 | 10.000 | 10.000 | 9.521 | 9.584 | 9.571 | 0.050 | 9.621 | |
| María del Rosario Vallín Reyna | Vocal Capacitación | 04 | Chahuilla | 01-Jun-83 | 8.636 | 9.182 | 10.000 | 9.773 | 10.000 | 10.000 | 10.000 | 9.010 | 9.966 | 9.775 | 0.050 | 9.825 | |
| Claudio Pérez Alas | Vocal Organización | 04 | Chahuilla | 01-Oct-86 | 9.091 | 9.182 | 10.000 | 10.000 | 10.000 | 10.000 | 10.000 | 9.323 | 9.847 | 9.743 | | 9.743 | |
| Martha Yolanda Siles Chacon | Vocal Registro | 04 | Chahuilla | 01-Jun-83 | 8.750 | 7.750 | 10.000 | 9.848 | 10.000 | 10.000 | 10.000 | 8.948 | 9.228 | 9.172 | 0.050 | 9.222 | |
| Eduardo Manuel Trujillo Trujillo | Vocal Ejecutivo | 05 | Chahuilla | 10-Dic-88 | 9.697 | 10.000 | 9.727 | 9.545 | 10.000 | 10.000 | 10.000 | 9.662 | 9.515 | 9.544 | | 9.544 | |
| Jaime Mortimer Rodríguez Barrera | Vocal Secretario | 05 | Chahuilla | 16-Sep-01 | 9.830 | 9.727 | 10.000 | 9.394 | 10.000 | 10.000 | 10.000 | 9.957 | 9.391 | 9.453 | 0.050 | 9.503 | |
| Ariano González Ruvalcaba | Vocal Capacitación | 05 | Chahuilla | 31-Ene-00 | 9.318 | 9.182 | 10.000 | 9.394 | 10.000 | 10.000 | 10.000 | 9.773 | 9.334 | 9.507 | | 9.507 | |
| Leonor Mayela Sánchez Hernández | Vocal Organización | 05 | Chahuilla | 15-Ago-91 | 9.318 | 8.909 | 10.000 | 8.742 | 10.000 | 10.000 | 10.000 | 8.538 | 9.173 | 9.355 | | 9.318 | |

Dirección de Formación, Evaluación y Promoción
Evaluación Anual del Desempeño 2006

Órganos Descentralizados

| Nombre | Cargo | Junta | Entidad | Fecha de Ingreso | Eficacia | Principios de Actuación | Competencias y Perfiles de Actuación | Trabajo en Equipo | Evaluación Septiembre-Diciembre 2006 | | | | Evaluación Anual 2006 | Evaluación Anual 2005 | | |
|-------------------------------------|--------------------|-------|---------|------------------|----------|-------------------------|--------------------------------------|-------------------|--------------------------------------|-------------------------|--------------------------------------|-------------------|-----------------------|-----------------------|--------------------------------|--------------------------------------|
| | | | | | | | | | Eficacia | Principios de Actuación | Competencias y Perfiles de Actuación | Trabajo en Equipo | | | Calificación en Autoevaluación | Evaluación Septiembre 2006 Final 20% |
| | | | | | | | | | | | | | | | | |
| Juan Francisco Enriquez Prado | Vocal Registro | 06 | Cochahu | 30-Abr-02 | 8.267 | 7.750 | 5.672 | 1.191 | 8.779 | 9.182 | 10.000 | 9.148 | 9.582 | 6.864 | 7.596 | 7.450 |
| Nicolás Estrada Reza | Vocal Ejecutivo | 06 | Cochahu | 15-Feb-01 | 9.394 | 9.182 | 10.000 | 9.015 | 8.820 | 10.000 | 10.000 | 10.000 | 10.000 | 9.318 | 9.645 | 9.579 |
| Claudio Aguirre Peña | Vocal Secretario | 06 | Cochahu | 15-Feb-01 | 9.830 | 9.727 | 10.000 | 10.000 | 8.820 | 10.000 | 10.000 | 10.000 | 10.000 | 9.811 | 9.852 | 9.844 |
| Luis Fernando Zuruga Martínez | Vocal Capacitación | 06 | Cochahu | 16-Sep-05 | 8.636 | 9.162 | 10.000 | 10.000 | 8.820 | 10.000 | 10.000 | 10.000 | 10.000 | 9.041 | 9.684 | 9.555 |
| Stina Ruelas Santibana | Vocal Organización | 06 | Cochahu | 01-Ene-91 | 8.863 | 8.909 | 10.000 | 10.000 | 8.820 | 10.000 | 10.000 | 10.000 | 10.000 | 9.150 | 9.872 | 9.728 |
| José Carlos Salinas Flores | Vocal Registro | 06 | Cochahu | 13-Ago-91 | 8.977 | 8.636 | 10.000 | 10.000 | 8.820 | 10.000 | 10.000 | 10.000 | 10.000 | 9.191 | 9.190 | 9.240 |
| Elias Fernando Villalobos Alvarado | Vocal Ejecutivo | 07 | Cochahu | 01-Feb-91 | 9.697 | 10.000 | 10.000 | 10.000 | 9.557 | 10.000 | 10.000 | 10.000 | 10.000 | 9.796 | 9.892 | 9.873 |
| Luis Alvarado Rocha | Vocal Secretario | 07 | Cochahu | 16-Sep-01 | 9.659 | 9.454 | 8.459 | 8.246 | 9.557 | 9.727 | 9.545 | 10.000 | 9.704 | 9.320 | 9.105 | 9.148 |
| Olga Ramos de la Roca | Vocal Capacitación | 07 | Cochahu | 01-Jun-93 | 9.318 | 9.182 | 9.454 | 9.621 | 9.557 | 10.000 | 9.470 | 10.000 | 9.735 | 9.386 | 9.691 | 9.630 |
| Pedro Ariel Tijera Morales | Vocal Organización | 07 | Cochahu | 01-Jun-93 | 8.636 | 9.182 | 8.636 | 7.750 | 9.557 | 9.454 | 9.091 | 9.659 | 9.324 | 8.591 | 9.366 | 9.211 |
| Benjamin Mafra Sánchez | Vocal Registro | 07 | Cochahu | 15-Ene-91 | 9.091 | 8.636 | 9.454 | 10.000 | 9.557 | 10.000 | 9.848 | 10.000 | 9.924 | 9.257 | 9.528 | 9.476 |
| José Conzatas Martínez | Vocal Ejecutivo | Local | Colima | 01-Jul-94 | 9.708 | 9.659 | 9.647 | 9.131 | 9.079 | 9.454 | 9.242 | 10.000 | 9.485 | 9.550 | 9.475 | 9.475 |
| Daniel Padilla Balderas | Vocal Secretario | Local | Colima | 31-Ene-02 | 9.830 | 10.000 | 10.000 | 8.636 | 9.079 | 8.909 | 8.863 | 9.148 | 8.946 | 9.585 | 8.556 | 8.762 |
| Ramón Barragán Ouelas | Vocal Capacitación | Local | Colima | 16-Sep-06 | 9.727 | 8.636 | 10.000 | 10.000 | 9.079 | 10.000 | 9.697 | 9.489 | 9.721 | 9.648 | 9.651 | 9.701 |
| Gerardo Hernández Ochoa | Vocal Organización | Local | Colima | 01-Oct-94 | 9.773 | 9.727 | 10.000 | 10.000 | 9.079 | 10.000 | 9.697 | 8.636 | 9.507 | 9.780 | 9.579 | 9.629 |
| Roberto Valdes Hernández | Vocal Registro | Local | Colima | 01-Jun-93 | 9.628 | 10.000 | 10.000 | 10.000 | 9.079 | 10.000 | 10.000 | 10.000 | 10.000 | 9.731 | 9.777 | 9.817 |
| Juan Ramirez Ramos | Vocal Ejecutivo | 01 | Colima | 11-Feb-91 | 10.000 | 9.727 | 10.000 | 10.000 | 9.035 | 10.000 | 10.000 | 10.000 | 10.000 | 9.924 | 9.698 | 9.743 |
| Marcos Antonio Jáuregui Medina | Vocal Secretario | 01 | Colima | 24-Nov-09 | 10.000 | 9.454 | 9.454 | 9.470 | 9.035 | 10.000 | 9.470 | 9.489 | 9.607 | 9.767 | 9.596 | 9.630 |
| Adrián Rafael Guillén Lugo | Vocal Capacitación | 01 | Colima | 16-Sep-01 | 10.000 | 9.454 | 8.104 | 8.144 | 9.035 | 9.727 | 9.621 | 8.636 | 9.401 | 9.456 | 9.347 | 9.369 |
| Laura Cecilia Barragán González | Vocal Organización | 01 | Colima | 16-Sep-05 | 9.545 | 9.162 | 9.727 | 9.621 | 9.035 | 10.000 | 9.470 | 9.659 | 9.650 | 9.508 | 9.728 | 9.684 |
| Roberto Acoves Rangil | Vocal Registro | 01 | Colima | 01-Jun-93 | 9.773 | 9.162 | 9.182 | 8.788 | 9.035 | 10.000 | 10.000 | 10.000 | 10.000 | 9.474 | 9.596 | 9.571 |
| Francisco Gerardo Parada Villalobos | Vocal Ejecutivo | 02 | Colima | 16-Sep-01 | 9.318 | 9.727 | 10.000 | 10.000 | 8.957 | 10.000 | 10.000 | 10.000 | 10.000 | 9.511 | 9.650 | 9.623 |
| José Salvador Contreras González | Vocal Secretario | 02 | Colima | 01-Mar-03 | 10.000 | 8.909 | 10.000 | 9.848 | 8.957 | 10.000 | 10.000 | 10.000 | 10.000 | 9.811 | 9.718 | 9.736 |
| Claudio Raúl Mejía García | Vocal Capacitación | 02 | Colima | 16-Ene-03 | 10.000 | 9.454 | 8.909 | 9.041 | 8.957 | 10.000 | 10.000 | 10.000 | 9.659 | 9.446 | 9.489 | 9.539 |
| Martina Margarita Valdivia Mirón | Vocal Organización | 02 | Colima | 01-Jun-93 | 8.863 | 8.459 | 8.104 | 7.848 | 8.957 | 8.636 | 8.636 | 8.304 | 8.553 | 8.601 | 8.962 | 8.906 |

Dirección de Formación, Evaluación y Promoción
Evaluación Anual del Desempeño 2005

Órganos Descentralizados

| Nombre | Cargo | Junta | Entidad | Fecha de Ingreso | Evaluación Septiembre-Diciembre 2005 | | | | | | | | | | Evaluación Especial 2005-2006 50% | Evaluación Anual 2006 100% | Desempeño Laboral | Evaluación Anual 2006 Final | | | | | | | | | | | | | | | | | | | | | | | | | |
|-------------------------------------|-----------------------|-------|---------|------------------|--------------------------------------|--------------------------|--------------------------|--------------------------|--------------------------|--------------------------|--------------------------|--------------------------|--------------------------|--------------------------|-----------------------------------|----------------------------|-------------------|-----------------------------|--------------------------|--------------------------|--------------------------|--------------------------|--------------------------|--------------------------|--------------------------|--------------------------|----------|----------|----------|----------|----------|----------|----------|----------|----------|----------|----------|----------|----------|----------|----------|----------|----------|
| | | | | | Efectividad | Principales de Actuación | Principales de Actuación | Principales de Actuación | Principales de Actuación | Principales de Actuación | Principales de Actuación | Principales de Actuación | Principales de Actuación | Principales de Actuación | | | | | Principales de Actuación | Principales de Actuación | Principales de Actuación | Principales de Actuación | Principales de Actuación | Principales de Actuación | Principales de Actuación | Principales de Actuación | | | | | | | | | | | | | | | | | |
| | | | | | | | | | | | | | | | | | | | | | | | | | | | Eficacia | Eficacia | Eficacia | Eficacia | Eficacia | Eficacia | Eficacia | Eficacia | Eficacia | Eficacia | Eficacia | Eficacia | Eficacia | Eficacia | Eficacia | Eficacia | Eficacia |
| | | | | | | | | | | | | | | | | | | | | | | | | | | | | | | | | | | | | | | | | | | | |
| Miguel Chávez Nava | Vocal Registro | 02 | Colima | 01-Jun-03 | 9.773 | 9.727 | 10.000 | 9.621 | 9.587 | 9.727 | 9.848 | 9.830 | 9.813 | 9.712 | 9.801 | 9.783 | 0.050 | 9.833 | | | | | | | | | | | | | | | | | | | | | | | | | |
| José Luis Vázquez López | Vocal Ejecutivo | Local | Chiapas | 12-Nov-03 | 9.415 | 9.318 | 9.640 | 9.587 | 9.318 | 9.454 | 10.000 | 10.000 | 9.864 | 9.452 | 9.256 | 9.295 | | 9.295 | | | | | | | | | | | | | | | | | | | | | | | | | |
| Mra. del Refugio García López | Vocal Secretario | Local | Chiapas | 16-Sep-01 | 10.000 | 10.000 | 9.454 | 10.000 | 9.318 | 10.000 | 10.000 | 10.000 | 10.000 | 9.939 | 9.961 | 9.956 | 0.050 | 10.000 | | | | | | | | | | | | | | | | | | | | | | | | | |
| Mónica Pacheco Luna | Vocal Capacitación | Local | Chiapas | 16-Sep-01 | 9.727 | 8.636 | 9.454 | 6.935 | 9.318 | 10.000 | 9.773 | 9.830 | 9.844 | 9.084 | 9.018 | 9.031 | | 9.031 | | | | | | | | | | | | | | | | | | | | | | | | | |
| Jorge Francisco Guillén Navarro | Vocal Organización | Local | Chiapas | 16-Ene-04 | 9.318 | 8.909 | 10.000 | 9.545 | 9.318 | 10.000 | 9.848 | 10.000 | 9.924 | 9.364 | 9.572 | 9.530 | 0.150 | 9.680 | | | | | | | | | | | | | | | | | | | | | | | | | |
| Guillermo Barrantes Gómez | Vocal Registro | Local | Chiapas | 01-Jun-03 | 9.132 | 10.000 | 9.454 | 9.848 | 9.318 | 9.727 | 10.000 | 10.000 | 9.932 | 9.389 | 9.670 | 9.614 | 0.150 | 9.764 | | | | | | | | | | | | | | | | | | | | | | | | | |
| Bildoreo Hernández López | Coordinador Operativo | Local | Chiapas | 01-Oct-06 | 10.000 | 10.000 | 10.000 | 10.000 | 10.000 | 10.000 | 10.000 | 10.000 | 10.000 | 10.000 | 9.620 | 9.694 | 0.050 | 9.734 | | | | | | | | | | | | | | | | | | | | | | | | | |
| Ernesto Jesús Gama Lozano | Vocal Ejecutivo | 01 | Chiapas | 16-Sep-06 | 9.697 | 8.909 | 10.000 | 10.000 | 10.000 | 10.000 | 10.000 | 10.000 | 10.000 | 9.709 | 9.318 | 9.397 | 0.050 | 9.447 | | | | | | | | | | | | | | | | | | | | | | | | | |
| Francisco Alberto Salinas Villaseca | Vocal Secretario | 01 | Chiapas | 24-Nov-03 | 10.000 | 10.000 | 10.000 | 10.000 | 10.000 | 10.000 | 10.000 | 10.000 | 10.000 | 10.000 | 9.867 | 9.866 | 0.050 | 9.936 | | | | | | | | | | | | | | | | | | | | | | | | | |
| Hilario Waldo Rubin Baranca | Vocal Capacitación | 01 | Chiapas | 01-Oct-06 | 10.000 | 10.000 | 10.000 | 10.000 | 10.000 | 10.000 | 10.000 | 10.000 | 10.000 | 10.000 | 9.680 | 9.744 | 0.050 | 9.794 | | | | | | | | | | | | | | | | | | | | | | | | | |
| José Armando Ceballos Alarcón | Vocal Organización | 01 | Chiapas | 16-May-02 | 9.773 | 9.727 | 10.000 | 10.000 | 10.000 | 10.000 | 10.000 | 10.000 | 10.000 | 9.836 | 9.948 | 9.926 | | 9.926 | | | | | | | | | | | | | | | | | | | | | | | | | |
| Cruz Eliso Avelar Velázquez | Vocal Registro | 01 | Chiapas | 01-Oct-06 | 9.773 | 10.000 | 10.000 | 10.000 | 10.000 | 10.000 | 10.000 | 10.000 | 10.000 | 9.864 | 9.692 | 9.726 | | 9.726 | | | | | | | | | | | | | | | | | | | | | | | | | |
| José Manuel Gutiérrez Ramos | Vocal Ejecutivo | 02 | Chiapas | 01-Feb-01 | 9.659 | 8.104 | 9.454 | 7.848 | 9.298 | 9.454 | 10.000 | 10.000 | 9.864 | 9.153 | 9.148 | 9.149 | 0.150 | 9.299 | | | | | | | | | | | | | | | | | | | | | | | | | |
| Nivemi Rosales García | Vocal Secretario | 02 | Chiapas | 01-Ago-06 | 10.000 | 10.000 | 9.454 | 9.545 | 9.298 | 10.000 | 9.545 | 10.000 | 9.773 | 9.851 | 9.807 | 9.816 | 0.050 | 9.866 | | | | | | | | | | | | | | | | | | | | | | | | | |
| Edith Molygabo Olvera | Vocal Capacitación | 02 | Chiapas | 01-Jul-06 | 10.000 | 10.000 | 9.454 | 10.000 | 9.298 | 9.454 | 10.000 | 10.000 | 9.864 | 9.935 | 9.523 | 9.606 | | 9.606 | | | | | | | | | | | | | | | | | | | | | | | | | |
| Salvador Eleuterio Espinobarras | Vocal Organización | 02 | Chiapas | 01-Jul-06 | 9.545 | 9.727 | 9.454 | 10.000 | 9.298 | 10.000 | 10.000 | 10.000 | 10.000 | 9.637 | 9.604 | 9.611 | 0.050 | 9.661 | | | | | | | | | | | | | | | | | | | | | | | | | |
| Victor Manuel Mancano Ortega | Vocal Registro | 02 | Chiapas | 01-Mar-03 | 9.318 | 8.636 | 9.454 | 9.848 | 9.298 | 9.454 | 9.848 | 10.000 | 9.788 | 9.360 | 9.462 | 9.442 | | 9.442 | | | | | | | | | | | | | | | | | | | | | | | | | |
| José Francisco Romo Romano | Vocal Ejecutivo | 03 | Chiapas | 01-Feb-01 | 9.697 | 7.750 | 9.182 | 7.947 | 9.191 | 9.454 | 9.394 | 10.000 | 9.560 | 9.133 | 8.822 | 8.884 | | 8.884 | | | | | | | | | | | | | | | | | | | | | | | | | |
| Marta del Refugio Morales Avila | Vocal Secretario | 03 | Chiapas | 16-Oct-02 | 9.830 | 9.727 | 9.454 | 9.621 | 9.191 | 10.000 | 9.545 | 9.659 | 9.687 | 9.728 | 9.548 | 9.584 | | 9.584 | | | | | | | | | | | | | | | | | | | | | | | | | |
| José Leonardo López Ramos | Vocal Capacitación | 03 | Chiapas | 11-Feb-01 | 10.000 | 10.000 | 9.454 | 9.470 | 9.191 | 10.000 | 10.000 | 9.830 | 9.967 | 9.836 | 9.626 | 9.668 | 0.050 | 9.718 | | | | | | | | | | | | | | | | | | | | | | | | | |
| José Adrián Castro Hernández | Vocal Organización | 03 | Chiapas | 01-Oct-06 | 9.773 | 9.727 | 9.454 | 9.470 | 9.191 | 9.727 | 9.848 | 9.830 | 9.813 | 9.669 | 9.865 | 9.825 | 0.150 | 9.975 | | | | | | | | | | | | | | | | | | | | | | | | | |
| José Anselmo Melchor Sánchez | Vocal Registro | 03 | Chiapas | 01-Jul-04 | 9.318 | 8.636 | 9.454 | 9.318 | 9.191 | 9.727 | 9.318 | 9.318 | 9.420 | 9.252 | 9.665 | 9.582 | 0.050 | 9.632 | | | | | | | | | | | | | | | | | | | | | | | | | |
| Victor Hugo Escobar Muñoz | Vocal Ejecutivo | 04 | Chiapas | 11-Oct-01 | 9.697 | 9.182 | 10.000 | 9.621 | 9.659 | 10.000 | 10.000 | 10.000 | 10.000 | 9.651 | 9.572 | 9.586 | | 9.586 | | | | | | | | | | | | | | | | | | | | | | | | | |
| No Evaluado | Vocal Secretario | 04 | Chiapas | | | | | | | | | | | | | | | | | | | | | | | | | | | | | | | | | | | | | | | | |
| Minuar Ballinas Jiménez | Vocal Capacitación | 04 | Chiapas | 01-Jun-04 | 10.000 | 9.182 | 10.000 | 9.848 | 9.659 | 10.000 | 10.000 | 9.830 | 9.957 | 9.873 | 9.443 | 9.529 | 0.050 | 9.579 | | | | | | | | | | | | | | | | | | | | | | | | | |

Dirección de Formación, Evaluación y Promoción
Evaluación Anual del Desempeño 2006

Órganos Desconcentrados

| Nombre | Cargo | Junta | Entidad | Fecha de Ingreso | Efectividad | Principales de Actuación | Completar/ Perfil de Equipo | Trabajo en Equipo | Evaluación Septiembre-Diciembre 2006 | | | Emisión Sep/Dic 2006 Final 20% | Evaluación Especial 2006-2008 95% | Evaluación Anual 2006 100% | Desempeño Laboral | Evaluación Anual 2001 Final | | |
|-----------------------------------|--------------------|-------|---------|------------------|-------------|--------------------------|-----------------------------|-------------------|--------------------------------------|--------------------------|--------------------------------|--------------------------------|-----------------------------------|----------------------------|-------------------|-----------------------------|-------------------|-----------------------------|
| | | | | | | | | | Eficiencia | Principales de Actuación | Completar/ Perfil de Actuación | | | | | | Trabajo en Equipo | Calificación Autoevaluación |
| | | | | | | | | | | | | | | | | | | |
| Francisco Eduardo Chaves Castro | Vocal Organización | 04 | Chapas | 01-Jun-03 | 10.000 | 9.727 | 10.000 | 9.659 | 9.727 | 10.000 | 9.932 | 9.954 | 9.891 | 9.903 | 0.050 | 9.953 | | |
| Eraldo Guillermo Hess Pío | Vocal Registro | 04 | Chapas | 01-Jun-03 | 8.977 | 10.000 | 10.000 | 9.848 | 9.727 | 9.848 | 9.856 | 9.339 | 9.761 | 9.693 | 0.050 | 9.743 | | |
| Adalberto Concha Magaña | Vocal Ejecutivo | 05 | Chapas | 16-Ene-03 | NE | NE | NE | NE | NE | NE | NE | NE | 9.456 | 9.456 | | 9.456 | | |
| Gloria Gladisluz Lajons Vázquez | Vocal Secretario | 05 | Chapas | 01-Jul-05 | 10.000 | 9.727 | 8.636 | 9.242 | 9.039 | 9.454 | 9.697 | 9.712 | 9.772 | 9.761 | 0.150 | 9.911 | | |
| Evander López Alfaro | Vocal Capacitación | 05 | Chapas | 01-Jul-05 | 10.000 | 10.000 | 8.636 | 9.470 | 9.039 | 9.454 | 9.773 | 9.665 | 9.557 | 9.602 | 0.050 | 9.652 | | |
| Edmundo Henriquez Arellano | Vocal Organización | 05 | Chapas | 01-Sep-03 | 9.773 | 9.727 | 8.636 | 9.242 | 9.039 | 10.000 | 10.000 | 10.000 | 9.584 | 9.662 | 0.050 | 9.712 | | |
| Miría Eugenia Herrera Puente | Vocal Registro | 05 | Chapas | 01-Jun-03 | 9.091 | 10.000 | 8.636 | 9.318 | 9.039 | 10.000 | 10.000 | 9.215 | 9.631 | 9.548 | | 9.548 | | |
| Felipe Jaime Anaya Macoela | Vocal Ejecutivo | 06 | Chapas | 16-Jun-04 | 9.697 | 8.636 | 10.000 | 9.500 | 9.468 | 10.000 | 10.000 | 9.565 | 9.438 | 9.463 | | 9.463 | | |
| Ricardo Micaela Aguilar Estrada | Vocal Secretario | 06 | Chapas | 01-Jul-05 | 9.830 | 9.182 | 10.000 | 10.000 | 9.468 | 10.000 | 10.000 | 9.789 | 9.551 | 9.599 | 0.050 | 9.649 | | |
| Maria Luisa Costafre de Solís | Vocal Capacitación | 06 | Chapas | 16-Sep-06 | 10.000 | 10.000 | 10.000 | 10.000 | 9.468 | 10.000 | 10.000 | 9.973 | 9.585 | 9.662 | | 9.662 | | |
| Victor Hugo Courto Guzar | Vocal Organización | 06 | Chapas | 16-Oct-06 | 9.773 | 9.727 | 10.000 | 10.000 | 9.468 | 10.000 | 10.000 | 9.810 | 9.919 | 9.897 | 0.050 | 9.947 | | |
| Juan Carlos Ramos Pérez | Vocal Registro | 06 | Chapas | 01-Jun-04 | 9.318 | 9.182 | 10.000 | 10.000 | 9.468 | 10.000 | 10.000 | 9.482 | 9.753 | 9.699 | 0.150 | 9.849 | | |
| Francisco Edgard Yee Galdán | Vocal Ejecutivo | 07 | Chapas | 11-Feb-01 | 9.697 | 6.364 | 8.459 | 8.394 | 8.437 | 10.000 | 10.000 | 9.010 | 9.466 | 9.374 | | 9.374 | | |
| Gonzalo Sánchez López | Vocal Secretario | 07 | Chapas | 17-Abr-01 | 9.830 | 8.459 | 8.909 | 8.636 | 8.437 | 10.000 | 10.000 | 9.365 | 9.143 | 9.187 | 0.050 | 9.237 | | |
| Victor Manuel Palacios Alfaro | Vocal Capacitación | 07 | Chapas | 16-Sep-06 | 10.000 | 9.727 | 8.636 | 8.538 | 8.437 | 10.000 | 10.000 | 9.563 | 9.410 | 9.440 | 0.050 | 9.490 | | |
| Raonin Torres Vera | Vocal Organización | 07 | Chapas | 16-Sep-06 | 9.773 | 9.727 | 8.636 | 8.144 | 8.437 | 10.000 | 10.000 | 9.356 | 9.665 | 9.603 | 0.150 | 9.753 | | |
| Daniel Dominguez López | Vocal Registro | 07 | Chapas | 01-Jun-04 | 9.432 | 9.182 | 8.636 | 8.636 | 8.437 | 10.000 | 9.848 | 9.180 | 9.268 | 9.251 | | 9.251 | | |
| José Yonel Mesa Gordillo | Vocal Ejecutivo | 08 | Chapas | 16-Sep-06 | 9.697 | 7.927 | 8.282 | 7.750 | 9.490 | 8.909 | 9.621 | 9.367 | 9.082 | 8.711 | 8.785 | | 8.785 | |
| Maria Emilia Dominguez Gordillo | Vocal Secretario | 08 | Chapas | 01-Jul-05 | 10.000 | 10.000 | 9.454 | 9.924 | 9.490 | 10.000 | 10.000 | 9.994 | 9.794 | 9.774 | 0.050 | 9.824 | | |
| Carolina Isabel Rodríguez Osidrez | Vocal Capacitación | 08 | Chapas | 01-Jul-05 | 10.000 | 10.000 | 9.182 | 9.773 | 9.490 | 10.000 | 10.000 | 9.893 | 9.577 | 9.640 | 0.050 | 9.690 | | |
| Alexis Nacamental Ruiz | Vocal Organización | 08 | Chapas | 01-Jun-04 | 9.645 | 9.727 | 9.182 | 9.697 | 9.490 | 9.182 | 9.648 | 9.549 | 9.292 | 9.348 | 0.150 | 9.498 | | |
| Felipe Abunión Berrero Vidal | Vocal Registro | 08 | Chapas | 16-Sep-06 | 9.659 | 10.000 | 9.727 | 10.000 | 9.490 | 10.000 | 10.000 | 9.756 | 9.743 | 9.745 | 0.050 | 9.795 | | |
| José Arturo Alfonso Aguilar | Vocal Ejecutivo | 09 | Chapas | 14-Feb-01 | 9.697 | 9.182 | 10.000 | 10.000 | 10.000 | 10.000 | 10.000 | 9.736 | 9.655 | 9.672 | | 9.672 | | |
| Roberto Octavio Rodríguez Huidigo | Vocal Secretario | 09 | Chapas | 01-Jun-04 | 9.318 | 9.182 | 9.727 | 9.166 | 10.000 | 9.454 | 8.788 | 9.330 | 9.066 | 9.119 | | 9.119 | | |
| Lucía Giron López | Vocal Capacitación | 09 | Chapas | 16-Sep-06 | 10.000 | 10.000 | 10.000 | 10.000 | 10.000 | 10.000 | 10.000 | 10.000 | 9.834 | 9.867 | 0.050 | 9.917 | | |

Dirección de Formación, Evaluación y Promoción
Evaluación Anual del Desempeño 2006

Órganos Desconcentrados

| Nombre | Cargo | Junta | Entidad | Fecha de Ingreso | Evaluación Septiembre-Diciembre 2006 | | | | | | | | | | Evaluación Especial 2005-2006 80% | Evaluación Anual 2006 100% | Desarrollo Laboral | Evaluación Anual 2006 Final | |
|-----------------------------------|-----------------------------|-------|-----------|------------------|--------------------------------------|------------|-------------------------|----------------------|-------------------------|----------------------|-------------------|---------------------|--------------------------------|-------------------------|-----------------------------------|----------------------------|--------------------|-----------------------------|------------------------------------|
| | | | | | Eficacia | Eficiencia | Principales de Actación | | Completar en Equipo | | Trabajo en Equipo | | Antevaloración | | | | | | Evaluación Especial 2006 Final 20% |
| | | | | | | | Principales de Actación | Perfiles de Actación | Principales de Actación | Perfiles de Actación | Trabajo en Equipo | Completar en Equipo | Calificación de Antevaloración | | | | | | |
| | | | | | | | | | | | | | | Principales de Actación | | | | | |
| Gamaliel Mendoza Miravalles | Vocal Organización | 08 | Chapas | 16-Sep-06 | 9.773 | 9.727 | 10.000 | 9.697 | 10.000 | 10.000 | 10.000 | 10.000 | 10.000 | 10.000 | 9.782 | 9.837 | 9.826 | 0.050 | 9.876 |
| Rochel Carrera Ocaña | Vocal Registro | 08 | Chapas | 01-Ago-00 | 9.091 | 10.000 | 10.000 | 9.545 | 10.000 | 10.000 | 10.000 | 10.000 | 10.000 | 10.000 | 9.373 | 9.860 | 9.763 | 0.050 | 9.813 |
| Jesús Ojeda Luna | Vocal Ejecutivo | 10 | Chapas | 24-Nov-98 | 9.697 | 10.000 | 10.000 | 10.000 | 10.000 | 10.000 | 10.000 | 10.000 | 10.000 | 10.000 | 9.806 | 9.695 | 9.717 | | 9.717 |
| Fuigo Salomón Santiago Espinosa | Vocal Secretario | 10 | Chapas | 01-Jul-05 | 9.659 | 10.000 | 9.727 | 9.394 | 9.761 | 10.000 | 10.000 | 10.000 | 10.000 | 10.000 | 9.661 | 9.128 | 9.234 | 0.050 | 9.284 |
| Manuel de Jesús Morfismos Estrada | Vocal Capacitación | 10 | Chapas | 16-Sep-06 | 10.000 | 10.000 | 9.454 | 9.394 | 9.761 | 10.000 | 10.000 | 10.000 | 10.000 | 10.000 | 9.852 | 9.788 | 9.801 | 0.150 | 9.951 |
| Alejandro López Crestóbal | Vocal Organización | 10 | Chapas | 16-Nov-05 | 9.545 | 9.727 | 9.727 | 9.848 | 9.761 | 10.000 | 10.000 | 10.000 | 10.000 | 10.000 | 9.647 | 9.864 | 9.821 | | 9.821 |
| Mariela del Aguilar Sánchez | Vocal Registro | 10 | Chapas | 16-Oct-01 | 9.659 | 9.454 | 10.000 | 9.470 | 9.761 | 9.182 | 9.242 | 9.659 | 9.331 | 9.620 | 9.799 | 9.763 | 9.763 | 0.050 | 9.813 |
| Hilberto Ochoa Méndez | Vocal Ejecutivo | 11 | Chapas | 01-Jun-83 | 9.697 | 8.636 | 9.454 | 10.000 | 9.623 | 9.454 | 10.000 | 10.000 | 9.884 | 9.628 | 9.434 | 9.472 | 9.472 | 0.050 | 9.522 |
| Jesús Miguel Armendáriz Olivares | Vocal Secretario | 11 | Chapas | 01-Ago-06 | 9.830 | 9.727 | 8.909 | 8.916 | 9.623 | 9.454 | 9.545 | 9.489 | 9.508 | 9.587 | 8.815 | 8.970 | 8.970 | 0.050 | 9.020 |
| José Francisco Márquez Jurado | Vocal Capacitación | 11 | Chapas | 01-Feb-02 | 10.000 | 10.000 | 8.282 | 8.390 | 9.623 | 9.454 | 9.773 | 9.830 | 9.707 | 9.595 | 9.418 | 9.453 | 9.453 | 0.050 | 9.503 |
| Leticia Martínez Alonso | Vocal Organización | 11 | Chapas | 01-Oct-96 | 9.545 | 9.727 | 8.459 | 8.689 | 9.623 | 9.454 | 10.000 | 10.000 | 9.864 | 9.360 | 9.140 | 9.184 | 9.184 | 0.150 | 9.334 |
| José Carmen Cruz Ortega | Vocal Registro | 11 | Chapas | 02-Feb-91 | 9.432 | 10.000 | 9.182 | 9.545 | 9.623 | 9.727 | 10.000 | 9.489 | 9.804 | 9.508 | 9.425 | 9.441 | 9.441 | | 9.441 |
| Alejandro León Valdez | Vocal Ejecutivo | 12 | Chapas | 16-Sep-01 | 9.697 | 8.909 | 9.454 | 9.697 | 9.330 | 10.000 | 10.000 | 10.000 | 10.000 | 9.594 | 9.544 | 9.544 | 9.544 | | 9.554 |
| Antonio Martín Ocampo Cealot | Vocal Secretario | 12 | Chapas | 01-Jun-83 | 10.000 | 10.000 | 10.000 | 10.000 | 9.330 | 10.000 | 10.000 | 10.000 | 10.000 | 9.967 | 9.715 | 9.765 | 9.765 | 0.050 | 9.815 |
| José Enrique Hué de Aranda | Vocal Capacitación | 12 | Chapas | 16-May-97 | 10.000 | 8.459 | 7.750 | 7.750 | 9.330 | 9.727 | 9.687 | 9.489 | 9.652 | 9.288 | 8.130 | 8.361 | 8.361 | | 8.361 |
| Jorge Luis García Hernández | Vocal Organización | 12 | Chapas | 01-Ago-90 | 10.000 | 9.727 | 10.000 | 10.000 | 9.330 | 10.000 | 10.000 | 10.000 | 10.000 | 9.939 | 9.865 | 9.880 | 9.880 | 0.050 | 9.930 |
| Gilberto Javier Juárez Lara | Vocal Registro | 12 | Chapas | 31-Ene-00 | 9.091 | 9.454 | 10.000 | 10.000 | 9.330 | 10.000 | 10.000 | 10.000 | 10.000 | 9.366 | 9.694 | 9.629 | 9.629 | 0.050 | 9.679 |
| Eduardo Rodríguez Montes | Vocal Ejecutivo Local | | Chihuahua | 01-Jun-83 | 8.928 | 8.933 | 9.549 | 9.080 | 8.666 | 10.000 | 8.242 | 9.318 | 8.951 | 8.984 | 8.824 | 8.824 | 8.856 | | 8.856 |
| Alejandro Gómez García | Vocal Secretario Local | | Chihuahua | 10-Dic-98 | 9.148 | 9.454 | 10.000 | 9.246 | 8.666 | 10.000 | 8.943 | 8.977 | 9.216 | 9.226 | 8.624 | 8.744 | 8.744 | | 8.744 |
| Luz Raúl Trujillo Gordia | Vocal Capacitación Local | | Chihuahua | 01-Jun-83 | 9.182 | 8.636 | 10.000 | 10.000 | 8.666 | 10.000 | 10.000 | 10.000 | 10.000 | 9.316 | 9.267 | 9.276 | 9.276 | | 9.276 |
| Galina Angeli Ayón Gardía | Vocal Organización Local | | Chihuahua | 01-Feb-91 | 9.545 | 9.182 | 10.000 | 9.394 | 8.666 | 10.000 | 9.697 | 9.489 | 9.721 | 9.474 | 9.064 | 9.146 | 9.146 | | 9.146 |
| Ariuro Méndez González | Vocal Registro Local | | Chihuahua | 16-Dic-90 | 8.636 | 8.636 | 10.000 | 9.773 | 8.666 | 10.000 | 8.636 | 8.636 | 8.977 | 8.927 | 8.632 | 8.691 | 8.691 | | 8.691 |
| Oscar Zúñiga de Villar | Coordinador Operativo Local | | Chihuahua | 01-Jun-82 | 10.000 | 10.000 | 10.000 | 10.000 | 8.666 | 10.000 | 10.000 | 10.000 | 10.000 | 9.943 | 9.530 | 9.612 | 9.612 | 0.050 | 9.662 |
| Fernando Luna García | Vocal Ejecutivo Local | 01 | Chihuahua | 01-Jun-83 | 10.000 | 9.727 | 10.000 | 10.000 | 9.386 | 10.000 | 10.000 | 10.000 | 10.000 | 9.942 | 9.715 | 9.760 | 9.760 | | 9.760 |
| Ariuro Guerrero Fernández | Vocal Secretario Local | 01 | Chihuahua | 01-Jun-84 | 9.659 | 9.727 | 10.000 | 10.000 | 9.386 | 10.000 | 10.000 | 10.000 | 10.000 | 9.737 | 9.158 | 9.274 | 9.274 | | 9.274 |

Dirección de Formación, Evaluación y Promoción
Evaluación Anual del Desempeño 2005

Órganos Desconcentrados

| Nombre | Cargo | Junta | Entidad | Fecha de Ingreso | Eficacia | Eficiencia | Evaluación Septiembre-Diciembre 2005 | | | | | | | | | | Evaluación Especial 2005-2006 50% | Evaluación Anual 2004 100% | Evaluación Anual 2004 Final | |
|------------------------------------|--------------------|-------|-----------|------------------|----------|------------|--------------------------------------|---------------------|--------------------------|-----------------------|------------------------------------|--------------------|-----------------------------|-----------------------------------|--------|-------|-----------------------------------|----------------------------|-----------------------------|-------|
| | | | | | | | Principales de Actuación | Eficacia en Equipos | Principales de Actuación | Perfiles de Actuación | Competencias Perfiles de Actuación | Autosustentación | | Evaluación Sep-Dic 2005 Final 20% | | | | | | |
| | | | | | | | | | | | | Trabajo en Equipos | Calificación Autoevaluación | | | | | | | |
| Leonor Ortega Herrera | Vocal Capacitación | 01 | Chihuahua | 16-Jul-04 | 10.000 | 9.727 | 10.000 | 10.000 | 10.000 | 10.000 | 10.000 | 10.000 | 10.000 | 10.000 | 10.000 | 9.942 | 9.928 | 9.931 | 0.050 | 9.981 |
| Rosendo Téllez Delgado | Vocal Organización | 01 | Chihuahua | 01-Oct-06 | 10.000 | 9.727 | 10.000 | 10.000 | 10.000 | 10.000 | 10.000 | 10.000 | 10.000 | 10.000 | 10.000 | 9.942 | 9.701 | 9.749 | | 9.749 |
| Ricardo de la Rosa Zamorán | Vocal Registro | 01 | Chihuahua | 02-Feb-01 | 9.773 | 8.909 | 10.000 | 10.000 | 10.000 | 10.000 | 10.000 | 10.000 | 10.000 | 10.000 | 10.000 | 9.724 | 9.717 | 9.718 | 0.050 | 9.768 |
| Roberto Soto Ferro | Vocal Ejecutivo | 02 | Chihuahua | 20-Feb-01 | 9.697 | 8.459 | 10.000 | 10.000 | 10.000 | 10.000 | 10.000 | 10.000 | 10.000 | 10.000 | 10.000 | 9.692 | 9.308 | 9.361 | | 9.361 |
| Luis Tono Almaraz | Vocal Secretario | 02 | Chihuahua | 01-Jun-03 | 7.861 | 7.927 | 10.000 | 10.000 | 10.000 | 10.000 | 10.000 | 10.000 | 10.000 | 10.000 | 10.000 | 9.742 | 8.421 | 8.458 | | 8.458 |
| Eduardo Antonio Estrada Chávez | Vocal Capacitación | 02 | Chihuahua | 01-Jun-03 | 10.000 | 8.636 | 10.000 | 10.000 | 10.000 | 10.000 | 10.000 | 10.000 | 10.000 | 10.000 | 10.000 | 9.781 | 8.819 | 9.012 | 0.050 | 9.062 |
| Jorge Martín Falier Rodríguez | Vocal Organización | 02 | Chihuahua | 01-Jun-03 | 10.000 | 9.727 | 10.000 | 10.000 | 10.000 | 10.000 | 10.000 | 10.000 | 10.000 | 10.000 | 10.000 | 9.699 | 9.639 | 9.737 | | 9.737 |
| Oscar Márquez Meléndez | Vocal Registro | 02 | Chihuahua | 31-Ene-00 | 9.773 | 9.182 | 10.000 | 10.000 | 10.000 | 10.000 | 10.000 | 10.000 | 10.000 | 10.000 | 10.000 | 9.699 | 9.755 | 9.744 | 0.050 | 9.794 |
| José Armando Espanza Avila | Vocal Ejecutivo | 03 | Chihuahua | 23-Ene-97 | 10.000 | 7.927 | 6.364 | 10.000 | 10.000 | 10.000 | 10.000 | 10.000 | 10.000 | 10.000 | 10.000 | 9.503 | 9.169 | 9.236 | | 9.236 |
| Ernesto Enrique Navarro Robles GJ | Vocal Secretario | 03 | Chihuahua | 01-Feb-91 | 10.000 | 9.727 | 10.000 | 10.000 | 10.000 | 10.000 | 10.000 | 10.000 | 10.000 | 10.000 | 10.000 | 9.865 | 9.730 | 9.757 | | 9.757 |
| Sergio Paredes Ibarra | Vocal Organización | 03 | Chihuahua | 25-Jun-97 | 10.000 | 9.727 | 10.000 | 10.000 | 10.000 | 10.000 | 10.000 | 10.000 | 10.000 | 10.000 | 10.000 | 9.865 | 9.535 | 9.601 | | 9.601 |
| Juan Rodrigo Gallardo Ortiz | Vocal Organización | 03 | Chihuahua | 16-Sep-96 | 10.000 | 9.727 | 7.750 | 7.750 | 7.750 | 7.750 | 7.750 | 7.750 | 7.750 | 7.750 | 7.750 | 9.347 | 9.680 | 9.613 | | 9.613 |
| Arturo Arredondo Domínguez | Vocal Registro | 03 | Chihuahua | 16-Sep-96 | 10.000 | 9.182 | 10.000 | 10.000 | 10.000 | 10.000 | 10.000 | 10.000 | 10.000 | 10.000 | 10.000 | 9.756 | 9.798 | 9.789 | 0.050 | 9.839 |
| José Constantino Suárez Arias | Vocal Ejecutivo | 04 | Chihuahua | 02-Feb-91 | 10.000 | 8.909 | 10.000 | 10.000 | 10.000 | 10.000 | 10.000 | 10.000 | 10.000 | 10.000 | 10.000 | 9.825 | 9.707 | 9.730 | | 9.730 |
| Daniel Carrón Rasón | Vocal Secretario | 04 | Chihuahua | 01-Feb-91 | 9.318 | 9.454 | 10.000 | 10.000 | 10.000 | 10.000 | 10.000 | 10.000 | 10.000 | 10.000 | 10.000 | 9.470 | 9.215 | 9.266 | 0.050 | 9.316 |
| Jame Isaac Luján Soto | Vocal Capacitación | 04 | Chihuahua | 01-Feb-91 | 10.000 | 9.727 | 10.000 | 10.000 | 10.000 | 10.000 | 10.000 | 10.000 | 10.000 | 10.000 | 10.000 | 9.907 | 9.688 | 9.731 | | 9.731 |
| José Mirón Acosta | Vocal Organización | 04 | Chihuahua | 01-Feb-91 | 10.000 | 9.727 | 10.000 | 10.000 | 10.000 | 10.000 | 10.000 | 10.000 | 10.000 | 10.000 | 10.000 | 9.907 | 9.774 | 9.801 | | 9.801 |
| Mia del Carmen Cisneros Guérra | Vocal Registro | 04 | Chihuahua | 16-May-97 | 9.545 | 8.909 | 10.000 | 10.000 | 10.000 | 10.000 | 10.000 | 10.000 | 10.000 | 10.000 | 10.000 | 9.552 | 9.720 | 9.686 | 0.050 | 9.736 |
| Ricardo Abraham Ramírez Almula | Vocal Ejecutivo | 05 | Chihuahua | 15-Feb-91 | 10.000 | 8.459 | 10.000 | 10.000 | 10.000 | 10.000 | 10.000 | 10.000 | 10.000 | 10.000 | 10.000 | 9.775 | 9.490 | 9.547 | | 9.547 |
| Eduardo Adolfo Espanza Terrazas | Vocal Secretario | 05 | Chihuahua | 15-May-02 | 9.830 | 9.727 | 9.182 | 8.193 | 8.592 | 10.000 | 10.000 | 10.000 | 10.000 | 10.000 | 10.000 | 9.434 | 9.332 | 9.353 | 0.050 | 9.403 |
| Lilia Azucena Flores Cárdenas | Vocal Capacitación | 05 | Chihuahua | 01-Jul-05 | 10.000 | 9.727 | 9.182 | 7.128 | 6.592 | 10.000 | 10.000 | 10.000 | 10.000 | 10.000 | 9.830 | 9.957 | 9.344 | 9.137 | | 9.179 |
| Ricardo Chacón Carrillo | Vocal Organización | 05 | Chihuahua | 16-Sep-96 | 10.000 | 9.727 | 10.000 | 9.091 | 8.592 | 10.000 | 10.000 | 10.000 | 10.000 | 10.000 | 10.000 | 9.739 | 9.606 | 9.632 | 0.050 | 9.682 |
| Jesús Roberto Sagarnaga Königsmann | Vocal Registro | 05 | Chihuahua | 01-Jun-93 | 8.863 | 8.459 | 10.000 | 8.291 | 8.592 | 10.000 | 9.242 | 8.636 | 9.280 | 8.772 | 8.889 | 8.772 | 8.889 | 8.865 | 0.050 | 8.915 |
| Jesús Rogelio Villalobos Aragón | Vocal Ejecutivo | 06 | Chihuahua | 15-Feb-91 | 10.000 | 9.454 | 10.000 | 10.000 | 10.000 | 10.000 | 10.000 | 10.000 | 10.000 | 10.000 | 10.000 | 9.903 | 9.809 | 9.827 | | 9.827 |
| Alfonso Pando Carrasco | Vocal Secretario | 06 | Chihuahua | 31-Ene-02 | 9.318 | 9.454 | 10.000 | 9.773 | 9.148 | 10.000 | 10.000 | 10.000 | 10.000 | 10.000 | 10.000 | 9.453 | 9.119 | 9.185 | | 9.185 |

Dirección de Formación, Evaluación y Promoción
Evaluación Anual del Desempeño 2005

Órganos Desconcentrados

| Nombre | Cargo | Junta | Entidad | Fecha de Ingreso | Evaluación Septiembre-Diciembre 2005 | | | | | | | | | | Evaluación Anual 2005 | Evaluación Anual 2001 Final | | | |
|------------------------------------|-----------------------|--------------------|--------------------|--------------------|--------------------------------------|--------------------|-------------------------|---------------------------------------|--------------------|-------------------------|---------------------------------------|--------------------|--------------------|-----------------------------------|-----------------------|-----------------------------|---------------------------|--------------|----------------|
| | | | | | Eficacia | Eficacia | Principios de Actuación | Competencias en Perfiles de Actuación | Trabajo en Equipo | Principios de Actuación | Competencias en Perfiles de Actuación | Autoevaluación | | Evaluación Especial 2005-2006 80% | | | Evaluación Anual 2005 80% | | |
| | | | | | | | | | | | | Calificación | Trabajo en Equipo | | | | | Calificación | Autoevaluación |
| | | | | | | | | | | | | | | | | | | | |
| Desarrollo Laboral | Desarrollo Laboral | Desarrollo Laboral | Desarrollo Laboral | Desarrollo Laboral | Desarrollo Laboral | Desarrollo Laboral | Desarrollo Laboral | Desarrollo Laboral | Desarrollo Laboral | Desarrollo Laboral | Desarrollo Laboral | Desarrollo Laboral | Desarrollo Laboral | | | | | | |
| Ara Luisa Moreno Chávez | Vocal Capacitación | 06 | Chihuahua | 01-Feb-01 | 10.000 | 9.727 | 10.000 | 10.000 | 9.148 | 10.000 | 10.000 | 10.000 | 10.000 | 9.930 | 9.930 | 0.050 | 9.980 | | |
| Francisco Javier Villagrán Morales | Vocal Organización | 06 | Chihuahua | 01-Jul-04 | 10.000 | 9.727 | 10.000 | 10.000 | 9.148 | 9.727 | 10.000 | 10.000 | 9.761 | 9.925 | 9.784 | | 9.784 | | |
| Ricardo Páramo Martínez | Vocal Registro | 06 | Chihuahua | 01-Jun-03 | 9.545 | 8.909 | 10.000 | 10.000 | 9.148 | 10.000 | 9.470 | 8.807 | 9.436 | 9.790 | 9.745 | 0.050 | 9.795 | | |
| Vacante | Vocal Ejecutivo | 07 | Chihuahua | | | | | | | | | | | | | | | | |
| Benito Abraham Orcoo Andrade | Vocal Secretario | 07 | Chihuahua | 10-Dic-00 | 10.000 | 10.000 | 10.000 | 9.246 | 8.628 | 10.000 | 10.000 | 10.000 | 10.000 | 9.796 | 9.579 | | 9.579 | | |
| Leopoldo Enrique Estrada Riera | Vocal Capacitación | 07 | Chihuahua | 16-Sep-06 | 10.000 | 9.727 | 10.000 | 9.091 | 8.628 | 10.000 | 10.000 | 10.000 | 10.000 | 9.740 | 9.268 | | 9.378 | | |
| Fernando Embury Téllez González | Vocal Organización | 07 | Chihuahua | 16-Jun-01 | 9.545 | 9.727 | 10.000 | 9.166 | 8.628 | 10.000 | 10.000 | 10.000 | 10.000 | 9.481 | 9.743 | | 9.691 | | |
| Jesús García Montiel | Vocal Registro | 07 | Chihuahua | 01-Feb-01 | 9.318 | 8.636 | 10.000 | 9.166 | 8.628 | 9.182 | 9.318 | 9.148 | 9.221 | 9.308 | 9.354 | 0.050 | 9.404 | | |
| Oscar Humberto Escobedo Márquez | Vocal Ejecutivo | 08 | Chihuahua | 01-Feb-01 | 9.848 | 8.909 | 10.000 | 10.000 | 8.604 | 10.000 | 10.000 | 10.000 | 10.000 | 9.730 | 9.667 | | 9.696 | | |
| Raúl Ubaldío Pardo Carrasco | Vocal Secretario | 08 | Chihuahua | 01-Jun-03 | 9.830 | 9.727 | 9.454 | 10.000 | 8.604 | 10.000 | 10.000 | 10.000 | 10.000 | 9.773 | 9.422 | | 9.492 | | |
| Saúl Rodríguez Rodríguez | Vocal Capacitación | 08 | Chihuahua | 01-Jun-04 | 10.000 | 9.727 | 10.000 | 10.000 | 8.604 | 10.000 | 10.000 | 10.000 | 10.000 | 9.903 | 9.764 | | 9.792 | | |
| Genaro Nicolás Higuera Armendáriz | Vocal Organización | 08 | Chihuahua | 14-Ago-01 | 10.000 | 9.727 | 10.000 | 10.000 | 8.604 | 10.000 | 10.000 | 10.000 | 10.000 | 9.903 | 9.777 | | 9.802 | | |
| José Luis Rodríguez López | Vocal Registro | 08 | Chihuahua | 22-Feb-01 | 9.318 | 8.909 | 10.000 | 10.000 | 8.604 | 10.000 | 10.000 | 10.000 | 10.000 | 9.412 | 9.780 | 0.050 | 9.756 | | |
| Jesús Humberto Alfreddo Oroco | Vocal Ejecutivo | 08 | Chihuahua | 01-Jun-03 | 10.000 | 9.182 | 10.000 | 10.000 | 8.875 | 10.000 | 10.000 | 10.000 | 10.000 | 9.862 | 9.592 | | 9.646 | | |
| Ramón Saizcar Burgos | Vocal Secretario | 08 | Chihuahua | 16-Sep-01 | 9.318 | 9.454 | 10.000 | 10.000 | 8.875 | 10.000 | 10.000 | 10.000 | 10.000 | 9.480 | 8.905 | | 9.020 | | |
| Lorena del Socorro García Chávez | Vocal Capacitación | 08 | Chihuahua | 01-Feb-01 | 10.000 | 9.727 | 10.000 | 10.000 | 8.875 | 10.000 | 9.773 | 9.830 | 9.844 | 9.913 | 9.911 | 0.050 | 9.961 | | |
| Ricardo Sánchez Soto | Vocal Organización | 08 | Chihuahua | 23-Oct-01 | 9.545 | 9.727 | 9.454 | 8.636 | 8.875 | 10.000 | 9.166 | 10.000 | 9.583 | 9.362 | 8.962 | | 9.034 | | |
| Pablo Molina Guzmán | Vocal Registro | 08 | Chihuahua | 01-Feb-01 | 9.091 | 9.454 | 10.000 | 9.545 | 8.875 | 10.000 | 9.470 | 9.148 | 9.522 | 9.252 | 9.457 | 0.050 | 9.466 | | |
| Ignacio Ruales Ojeda | Vocal Ejecutivo | Local | Distrito Federal | 01-Ene-01 | 9.610 | 9.659 | 9.684 | 9.432 | 9.318 | 10.000 | 10.000 | 10.000 | 10.000 | 9.580 | 9.306 | | 9.361 | | |
| Francisco Roberto Riviera Flores | Vocal Secretario | Local | Distrito Federal | 24-Nov-09 | 9.148 | 8.772 | 10.000 | 10.000 | 9.318 | 10.000 | 9.924 | 9.659 | 9.877 | 9.329 | 8.737 | | 8.855 | | |
| José Galindo Velázquez | Vocal Capacitación | Local | Distrito Federal | 01-Feb-04 | 9.727 | 8.636 | 10.000 | 10.000 | 9.318 | 10.000 | 10.000 | 10.000 | 10.000 | 9.666 | 9.375 | | 9.434 | | |
| Fernando Ruales Rosales | Vocal Organización | Local | Distrito Federal | 17-Abr-07 | 9.773 | 9.182 | 10.000 | 10.000 | 9.318 | 10.000 | 10.000 | 10.000 | 10.000 | 9.748 | 9.522 | | 9.567 | | |
| Luis Roberto Garza Hernández | Vocal Registro | Local | Distrito Federal | 01-Ene-02 | 9.380 | 10.000 | 10.000 | 10.000 | 9.318 | 10.000 | 10.000 | 10.000 | 10.000 | 9.594 | 9.419 | | 9.454 | | |
| Alfonso Solís Hernández | Coordinador Operativo | Local | Distrito Federal | 10-Dic-00 | 10.000 | 10.000 | 10.000 | 9.470 | 9.318 | 10.000 | 10.000 | 10.000 | 10.000 | 9.870 | 9.309 | | 9.422 | | |
| Marta del Pilar Guzmán Nieto | Coordinador Operativo | Local | Distrito Federal | 16-May-07 | 10.000 | 10.000 | 10.000 | 10.000 | 9.318 | 10.000 | 10.000 | 10.000 | 10.000 | 9.966 | 9.296 | | 9.430 | | |

Dirección de Formación, Evaluación y Promoción
Evaluación Anual del Desempeño 2006

Órganos Desconcentrados

| Nombre | Cargo | Jumá | Entidad | Fecha de Ingreso | Evaluación Septiembre-Diciembre 2006 | | | | | | | | | | Evaluación Anual 2006 Final | | |
|--|-----------------------|-------|------------------|------------------|--------------------------------------|-----------------------|-------------------------|-----------------------|---------------------------|-------------------------|-----------------------|-------------------|-------------------|-----------------------------------|-----------------------------|-----------------------------------|----------------------------|
| | | | | | Eficacia | Eficacia de Actuación | Principios de Actuación | Perfiles de Actuación | Competencias de Actuación | Principios de Actuación | Perfiles de Actuación | Autoevaluación | | Evaluación Sep-Dic 2006 Final 20% | | Evaluación Especial 2005-2006 80% | Evaluación Anual 2006 100% |
| | | | | | | | | | | | | Trabajo en Equipo | Trabajo en Equipo | | | | |
| Jorge Francisco Ortega Villaseñor | Coordinador Operativo | Local | Distrito Federal | 28-Nov-01 | 10.000 | 10.000 | 10.000 | 9.621 | 9.318 | 9.454 | 10.000 | 9.659 | 9.778 | 9.683 | 9.346 | 9.455 | |
| José Luis Oñeiras Carrera | Vocal Ejecutivo | 01 | Distrito Federal | 25-Abr-97 | 9.830 | 10.000 | 10.000 | 10.000 | 9.625 | 10.000 | 10.000 | 10.000 | 9.879 | 9.644 | 9.691 | 9.741 | |
| Óscar Sánchez González | Vocal Secretario | 01 | Distrito Federal | 01-Jun-03 | 10.000 | 10.000 | 10.000 | 10.000 | 9.625 | 10.000 | 10.000 | 10.000 | 9.954 | 9.985 | 9.979 | 10.000 | |
| Juan Manuel Iñis Verges | Vocal Capacitación | 01 | Distrito Federal | 01-Jul-05 | 10.000 | 10.000 | 10.000 | 10.000 | 9.625 | 10.000 | 10.000 | 10.000 | 9.981 | 9.548 | 9.635 | 9.635 | |
| Santos Sauro Trep Hernández | Vocal Organización | 01 | Distrito Federal | 01-Abr-03 | 9.182 | 9.454 | 10.000 | 10.000 | 9.625 | 10.000 | 10.000 | 10.000 | 9.436 | 9.639 | 9.758 | 9.808 | |
| Cinthya Lomgí Delgado | Vocal Registro | 01 | Distrito Federal | 31-Ene-00 | 9.686 | 9.727 | 10.000 | 10.000 | 9.625 | 10.000 | 10.000 | 10.000 | 9.866 | 9.985 | 9.965 | 10.000 | |
| Maria Guadalupe Rubio Jurado | Vocal Ejecutivo | 02 | Distrito Federal | 11-Feb-01 | 10.000 | 9.727 | 10.000 | 9.848 | 9.045 | 10.000 | 10.000 | 10.000 | 9.898 | 9.630 | 9.663 | 9.733 | |
| Maria Elena Alejandra González Guevara | Vocal Secretario | 02 | Distrito Federal | 01-Jun-03 | 10.000 | 9.727 | 9.454 | 9.545 | 9.045 | 10.000 | 10.000 | 10.000 | 9.816 | 9.625 | 9.663 | 9.713 | |
| José Saucó Bontez Ortiz | Vocal Capacitación | 02 | Distrito Federal | 01-Oct-05 | 10.000 | 10.000 | 4.286 | 3.095 | 9.045 | 10.000 | 10.000 | 10.000 | 8.424 | 7.295 | 7.520 | 7.520 | |
| Rogelio David Aguilera Ramirez | Vocal Organización | 02 | Distrito Federal | 01-May-02 | 9.182 | 8.636 | 8.636 | 8.636 | 9.045 | 10.000 | 10.000 | 10.000 | 9.011 | 9.188 | 9.153 | 9.303 | |
| Francisco Pliego Islas | Vocal Registro | 02 | Distrito Federal | 13-Feb-01 | 10.000 | 10.000 | 6.364 | 5.826 | 9.045 | 10.000 | 10.000 | 10.000 | 9.019 | 9.575 | 9.464 | 9.614 | |
| Arturo Tameyo Jimenez | Vocal Ejecutivo | 03 | Distrito Federal | 01-Feb-01 | 10.000 | 10.000 | 10.000 | 10.000 | 9.625 | 10.000 | 10.000 | 10.000 | 9.981 | 9.927 | 9.938 | 9.988 | |
| Leobardo González Martínez | Vocal Secretario | 03 | Distrito Federal | 01-Jun-04 | 10.000 | 9.727 | 10.000 | 10.000 | 9.625 | 10.000 | 10.000 | 10.000 | 9.954 | 9.995 | 9.987 | 10.000 | |
| Carlos Alberto Padilla Espinoza | Vocal Capacitación | 03 | Distrito Federal | 18-Sep-01 | 10.000 | 10.000 | 10.000 | 10.000 | 9.625 | 10.000 | 10.000 | 10.000 | 9.981 | 9.920 | 9.933 | 9.933 | |
| Arturo Paz Hernández Reséndiz | Vocal Organización | 03 | Distrito Federal | 11-Feb-01 | 8.909 | 9.454 | 10.000 | 10.000 | 9.625 | 10.000 | 10.000 | 10.000 | 9.272 | 8.895 | 9.770 | 9.770 | |
| Jesús Ezequiel Molina Mañiz | Vocal Registro | 03 | Distrito Federal | 01-Jun-04 | 10.000 | 10.000 | 10.000 | 10.000 | 9.625 | 10.000 | 10.000 | 10.000 | 9.981 | 9.709 | 9.754 | 9.814 | |
| Agustín Martínez de Castro Astizcan | Vocal Ejecutivo | 04 | Distrito Federal | 01-Nov-03 | 9.830 | 10.000 | 10.000 | 10.000 | 9.625 | 10.000 | 10.000 | 10.000 | 9.879 | 9.773 | 9.794 | 9.844 | |
| Román Pablo James Vergara | Vocal Secretario | 04 | Distrito Federal | 01-Mar-01 | 10.000 | 9.727 | 10.000 | 10.000 | 9.625 | 10.000 | 10.000 | 10.000 | 9.954 | 9.995 | 9.987 | 10.000 | |
| David Prilfoza Rodríguez | Vocal Capacitación | 04 | Distrito Federal | 16-Jun-01 | 10.000 | 10.000 | 10.000 | 10.000 | 9.625 | 10.000 | 10.000 | 10.000 | 9.848 | 9.915 | 9.928 | 9.978 | |
| Isabel de la Rosa Quiñones | Vocal Organización | 04 | Distrito Federal | 16-Oct-05 | 8.909 | 9.454 | 10.000 | 10.000 | 9.625 | 10.000 | 10.000 | 10.000 | 9.924 | 9.847 | 9.732 | 9.732 | |
| Carlos Luis Allero | Vocal Registro | 04 | Distrito Federal | 01-Feb-01 | 9.432 | 9.454 | 10.000 | 10.000 | 9.625 | 10.000 | 10.000 | 10.000 | 9.666 | 9.500 | 9.517 | 9.567 | |
| Martín de los Socinos Huerta Delgado | Vocal Ejecutivo | 05 | Distrito Federal | 01-Jun-03 | 9.318 | 9.727 | 9.727 | 9.773 | 9.037 | 9.727 | 9.697 | 9.489 | 9.652 | 9.454 | 9.053 | 9.103 | |
| Teodoro Teodoro Barmis Muñoz | Vocal Secretario | 05 | Distrito Federal | 01-Feb-01 | 10.000 | 9.727 | 7.827 | 7.750 | 9.037 | 10.000 | 10.000 | 10.000 | 9.416 | 9.493 | 9.477 | 9.527 | |
| Juan Álvaro Martínez Lozano | Vocal Capacitación | 05 | Distrito Federal | 16-Jun-01 | 10.000 | 10.000 | 8.459 | 8.390 | 9.037 | 10.000 | 10.000 | 10.000 | 9.665 | 9.284 | 9.344 | 9.344 | |
| Maria del Rocío Sánchez Sánchez | Vocal Organización | 05 | Distrito Federal | 01-Feb-05 | 9.727 | 9.454 | 8.636 | 8.488 | 9.037 | 10.000 | 10.000 | 10.000 | 9.393 | 9.661 | 9.608 | 9.658 | |

Dirección de Formación, Evaluación y Promoción
Evaluación Anual del Desempeño 2006

Órganos Desconcentrados

| Nombre | Cargo | Junta | Entidad | Fecha de Ingreso | Eficacia | Eficiencia | Evaluación Septiembre-Diciembre 2006 | | | | | | | | | | Evaluación Especial 2005-2006 80% | Evaluación Anual 2006 100% | Desarrollo Laboral | Evaluación Anual 2006 Final | | |
|---------------------------------|--------------------|-------|-----------------|------------------|----------|------------|--------------------------------------|------------------------|-------------------------|----------------------|-------------------------|-------------------------|----------------------|------------------------|--------------------------------|-------|-----------------------------------|----------------------------|--------------------|-----------------------------|--------------------------------|--|
| | | | | | | | Principales de Actación | | Competencias en Equipo | | Principales de Actación | | Perfiles de Actación | | Competencias en Equipo | | | | | | Calificación en Autoevaluación | |
| | | | | | | | Principales de Actación | Competencias en Equipo | Principales de Actación | Perfiles de Actación | Competencias en Equipo | Principales de Actación | Perfiles de Actación | Competencias en Equipo | Calificación en Autoevaluación | | | | | | | |
| | | | | | | | Principales de Actación | Competencias en Equipo | Principales de Actación | Perfiles de Actación | Competencias en Equipo | Principales de Actación | Perfiles de Actación | Competencias en Equipo | Calificación en Autoevaluación | | | | | | | |
| Mario del Pilar Jacome Campos | Vocal Registro | 05 | Dominio Federal | 01-Jun-04 | 9.773 | 9.727 | 9.182 | 8.538 | 9.037 | 10.000 | 10.000 | 10.000 | 10.000 | 10.000 | 10.000 | 9.484 | 9.637 | 0.050 | 9.687 | | | |
| José de Jesús Mora Gómez | Vocal Ejecutivo | 06 | Dominio Federal | 01-Jun-03 | 10.000 | 10.000 | 10.000 | 10.000 | 9.639 | 10.000 | 10.000 | 10.000 | 10.000 | 10.000 | 10.000 | 9.982 | 9.800 | 0.050 | 9.836 | | | |
| Rosa Imelda Talíz Hernández | Vocal Secretario | 06 | Dominio Federal | 08-Ago-04 | 10.000 | 9.727 | 10.000 | 10.000 | 9.639 | 10.000 | 10.000 | 10.000 | 10.000 | 10.000 | 10.000 | 9.955 | 9.979 | 0.050 | 10.000 | | | |
| Luis Gerardo Méndez Sánchez | Vocal Capacitación | 06 | Dominio Federal | 16-Sep-01 | 10.000 | 10.000 | 4.286 | 10.000 | 9.639 | 10.000 | 10.000 | 10.000 | 10.000 | 10.000 | 9.696 | 9.830 | 0.050 | 9.803 | | | | |
| José Manuel Hernández Castañeda | Vocal Organización | 06 | Dominio Federal | 01-Jun-03 | 9.727 | 9.182 | 9.454 | 10.000 | 9.639 | 9.454 | 10.000 | 10.000 | 10.000 | 10.000 | 9.864 | 9.706 | 0.150 | 9.949 | | | | |
| Manuel Gerardo Campos Morales | Vocal Registro | 06 | Dominio Federal | 15-Oct-00 | 10.000 | 10.000 | 10.000 | 10.000 | 9.639 | 10.000 | 10.000 | 10.000 | 10.000 | 10.000 | 9.982 | 9.979 | 0.050 | 10.000 | | | | |
| Pedro Salvador Toccano | Vocal Ejecutivo | 07 | Dominio Federal | 20-Feb-91 | 10.000 | 9.727 | 9.727 | 9.773 | 9.148 | 10.000 | 10.000 | 10.000 | 10.000 | 10.000 | 9.876 | 9.558 | 0.050 | 9.622 | | | | |
| Carlota Martínez Flores | Vocal Secretario | 07 | Dominio Federal | 17-Abr-97 | 10.000 | 9.727 | 10.000 | 10.000 | 9.148 | 10.000 | 10.000 | 10.000 | 10.000 | 10.000 | 9.930 | 9.823 | 0.050 | 9.894 | | | | |
| Ana María González Mora | Vocal Capacitación | 07 | Dominio Federal | 01-Sep-03 | 10.000 | 10.000 | 10.000 | 10.000 | 9.148 | 10.000 | 10.000 | 10.000 | 10.000 | 10.000 | 9.957 | 9.776 | 0.050 | 9.862 | | | | |
| Angel Raúl Montoya Espinella | Vocal Organización | 07 | Dominio Federal | 16-Sep-96 | 9.727 | 9.454 | 10.000 | 10.000 | 9.148 | 10.000 | 10.000 | 10.000 | 10.000 | 10.000 | 9.739 | 9.844 | 0.050 | 9.873 | | | | |
| Gustavo Vázquez Elizázar | Vocal Registro | 07 | Dominio Federal | 01-Jul-04 | 10.000 | 10.000 | 10.000 | 10.000 | 9.148 | 10.000 | 10.000 | 10.000 | 10.000 | 10.000 | 9.957 | 9.891 | 0.050 | 9.954 | | | | |
| Juan Ignacio Sordo y Navazo | Vocal Ejecutivo | 08 | Dominio Federal | 18-Feb-91 | 10.000 | 9.727 | 9.727 | 9.697 | 9.454 | 10.000 | 10.000 | 10.000 | 10.000 | 10.000 | 9.877 | 9.760 | 0.050 | 9.834 | | | | |
| Vacante | Vocal Secretario | 08 | Dominio Federal | | | | | | | | | | | | | | | | | | | |
| Jorge Cruz Chávez | Vocal Capacitación | 08 | Dominio Federal | 13-Feb-91 | 10.000 | 10.000 | 10.000 | 10.000 | 9.454 | 10.000 | 10.000 | 10.000 | 10.000 | 10.000 | 9.973 | 9.893 | 0.050 | 9.959 | | | | |
| Juana Contreras Hernández | Vocal Organización | 08 | Dominio Federal | 16-Sep-01 | 9.182 | 9.454 | 10.000 | 10.000 | 9.454 | 10.000 | 10.000 | 10.000 | 10.000 | 10.000 | 9.427 | 9.822 | 0.050 | 9.793 | | | | |
| Luis García Zúñiga | Vocal Registro | 08 | Dominio Federal | 24-Nov-09 | 10.000 | 10.000 | 10.000 | 10.000 | 9.454 | 10.000 | 10.000 | 10.000 | 10.000 | 10.000 | 9.973 | 9.968 | 0.050 | 10.000 | | | | |
| Ramón Roque Narayán Llerenas | Vocal Ejecutivo | 09 | Dominio Federal | 16-Ene-03 | 10.000 | 9.727 | 10.000 | 10.000 | 9.625 | 10.000 | 10.000 | 10.000 | 10.000 | 10.000 | 9.954 | 9.569 | 0.050 | 9.696 | | | | |
| Francisco Hernández Peto | Vocal Secretario | 09 | Dominio Federal | 16-Ago-06 | 10.000 | 9.727 | 8.282 | 8.095 | 9.625 | 10.000 | 10.000 | 10.000 | 10.000 | 10.000 | 9.525 | 9.674 | 0.050 | 9.695 | | | | |
| Margarita Alicia Ruelas Pérez | Vocal Capacitación | 09 | Dominio Federal | 01-Oct-06 | 10.000 | 10.000 | 10.000 | 10.000 | 9.625 | 10.000 | 10.000 | 10.000 | 10.000 | 10.000 | 9.981 | 9.971 | 0.050 | 10.000 | | | | |
| Mauricio García Piz | Vocal Organización | 09 | Dominio Federal | 01-Jun-03 | 9.727 | 9.454 | 8.636 | 8.291 | 9.625 | 10.000 | 10.000 | 10.000 | 10.000 | 10.000 | 9.387 | 9.539 | 0.050 | 9.508 | | | | |
| Maximino Morales Quinteran | Vocal Registro | 09 | Dominio Federal | 01-Jul-04 | 10.000 | 10.000 | 9.454 | 9.473 | 9.625 | 10.000 | 10.000 | 10.000 | 10.000 | 10.000 | 9.859 | 9.844 | 0.050 | 9.897 | | | | |
| Luis Gerardo Orland Bernal | Vocal Ejecutivo | 10 | Dominio Federal | 01-Feb-91 | 9.318 | 9.727 | 9.727 | 9.697 | 8.698 | 10.000 | 10.000 | 10.000 | 10.000 | 10.000 | 9.430 | 8.707 | 0.050 | 8.851 | | | | |
| Leopoldo Rodríguez Aranda | Vocal Secretario | 10 | Dominio Federal | 24-Nov-09 | 10.000 | 9.727 | 10.000 | 10.000 | 8.698 | 10.000 | 10.000 | 10.000 | 10.000 | 9.872 | 9.905 | 0.150 | 9.791 | | | | | |
| Salvador Camacho Romero | Vocal Capacitación | 10 | Dominio Federal | 01-Feb-91 | 10.000 | 10.000 | 10.000 | 10.000 | 8.698 | 10.000 | 10.000 | 10.000 | 10.000 | 10.000 | 9.935 | 8.654 | 0.050 | 8.910 | | | | |
| Claudio Roberto Vázquez Alliero | Vocal Organización | 10 | Dominio Federal | 16-Ene-03 | 9.182 | 9.454 | 8.459 | 8.595 | 8.698 | 10.000 | 10.000 | 10.000 | 10.000 | 9.576 | 9.051 | 0.050 | 9.650 | | | | | |

Dirección de Formación, Evaluación y Promoción
Evaluación Anual del Desempeño 2006

Órganos Desconcentrados

| Nombre | Cargo | Junta | Eradid | Fecha de Ingreso | Eficacia | Eficiencia | Evaluación Septiembre-Diciembre 2006 | | | | | | | | | | Evaluación Anual 2006 Final | | | | | | | | | | | |
|--|--------------------|-------|------------------|------------------|----------|------------|--------------------------------------|-------------------------------------|-------------------|-------------------------|-------------------------------------|-------------------|-----------------------------|-----------------------------------|-----------------------------------|----------------------------------|-----------------------------|--------------------|--|--|--|--|--|--|--|--|--|--|
| | | | | | | | Principios de Actuación | Competencias/ Perfiles de Actuación | Trabajo en Equipo | Principios de Actuación | Competencias/ Perfiles de Actuación | Trabajo en Equipo | Calificación Antievaluación | Evaluación Sep-Dic 2006 Final 20% | Evaluación Especial 2006-2006 50% | Evaluación Anual 2006 Final 100% | | Desarrollo Laboral | | | | | | | | | | |
| | | | | | | | | | | | | | | | | | | | | | | | | | | | | |
| | | | | | | | | | | | | | | | | | | | | | | | | | | | | |
| Erwin Conzaco Magaña | Vocal Registro | 10 | Distrito Federal | 01-Jun-03 | 10.000 | 10.000 | 9.454 | 9.220 | 8.698 | 10.000 | 10.000 | 10.000 | 9.767 | 9.868 | 9.848 | 0.050 | 9.898 | | | | | | | | | | | |
| Norieberto Miguel Moreno García | Vocal Ejecutivo | 11 | Distrito Federal | 16-Feb-01 | 10.000 | 10.000 | 10.000 | 10.000 | 9.625 | 10.000 | 10.000 | 10.000 | 9.981 | 9.871 | 9.893 | | 9.893 | | | | | | | | | | | |
| José Luis López García | Vocal Secretario | 11 | Distrito Federal | 15-May-02 | 10.000 | 9.727 | 10.000 | 10.000 | 9.625 | 10.000 | 10.000 | 10.000 | 9.954 | 9.995 | 9.967 | 0.050 | 10.000 | | | | | | | | | | | |
| Ricardo Vega Ruiz | Vocal Capacitación | 11 | Distrito Federal | 01-Nov-05 | 10.000 | 10.000 | 8.636 | 8.636 | 9.625 | 10.000 | 10.000 | 10.000 | 9.668 | 9.254 | 9.337 | | 9.337 | | | | | | | | | | | |
| No Evaluable | Vocal Organización | 11 | Distrito Federal | | | | | | | | | | | | | | | | | | | | | | | | | |
| José Luis Vázquez Ramírez | Vocal Registro | 11 | Distrito Federal | 01-Oct-06 | 10.000 | 10.000 | 10.000 | 10.000 | 9.625 | 10.000 | 10.000 | 10.000 | 9.981 | 9.991 | 9.989 | 0.050 | 10.000 | | | | | | | | | | | |
| Francisco Javier Almirante Jurado | Vocal Ejecutivo | 12 | Distrito Federal | 16-Sep-01 | 10.000 | 10.000 | 10.000 | 10.000 | 9.898 | 10.000 | 10.000 | 10.000 | 9.995 | 9.746 | 9.796 | | 9.796 | | | | | | | | | | | |
| Shelby Mercedes Velasco Flores | Vocal Secretario | 12 | Distrito Federal | 01-Ene-01 | 10.000 | 9.727 | 10.000 | 10.000 | 9.898 | 10.000 | 10.000 | 10.000 | 9.968 | 9.995 | 9.989 | 0.050 | 10.000 | | | | | | | | | | | |
| José Luis Ovando Reyes | Vocal Capacitación | 12 | Distrito Federal | 16-Sep-06 | 10.000 | 10.000 | 10.000 | 10.000 | 9.898 | 10.000 | 10.000 | 10.000 | 9.995 | 9.772 | 9.816 | | 9.816 | | | | | | | | | | | |
| Marcelo Hécber Bravo González | Vocal Organización | 12 | Distrito Federal | 01-Jun-04 | 10.000 | 9.454 | 10.000 | 10.000 | 9.898 | 10.000 | 10.000 | 10.000 | 9.940 | 9.804 | 9.831 | 0.050 | 9.881 | | | | | | | | | | | |
| Ricardo Soriano Fernández | Vocal Registro | 12 | Distrito Federal | 01-Oct-06 | 9.659 | 9.454 | 10.000 | 10.000 | 9.898 | 10.000 | 10.000 | 10.000 | 9.736 | 9.688 | 9.698 | 0.050 | 9.748 | | | | | | | | | | | |
| Roberto Berrizán Salmerón | Vocal Ejecutivo | 13 | Distrito Federal | 22-Ene-07 | 10.000 | 9.727 | 9.727 | 9.848 | 9.287 | 10.000 | 10.000 | 10.000 | 9.896 | 9.580 | 9.643 | | 9.643 | | | | | | | | | | | |
| Carlos Federico Hernández Álvarez | Vocal Secretario | 13 | Distrito Federal | 01-Oct-06 | 10.000 | 9.727 | 4.286 | 1.905 | 9.287 | 10.000 | 10.000 | 10.000 | 8.194 | 9.158 | 8.965 | | 8.965 | | | | | | | | | | | |
| Berenice Anel Ramírez Ladón de Guereva | Vocal Capacitación | 13 | Distrito Federal | 16-Sep-01 | 10.000 | 10.000 | 10.000 | 10.000 | 9.287 | 10.000 | 10.000 | 10.000 | 9.954 | 9.878 | 9.896 | | 9.896 | | | | | | | | | | | |
| Miguel Ángel Retana Blancas | Vocal Organización | 13 | Distrito Federal | 01-Sep-03 | 9.182 | 9.454 | 8.104 | 7.996 | 9.287 | 10.000 | 10.000 | 10.000 | 8.963 | 9.378 | 9.295 | | 9.295 | | | | | | | | | | | |
| Vacante | Vocal Registro | 13 | Distrito Federal | | | | | | | | | | | | | | | | | | | | | | | | | |
| Maria Lechos Cobarrubias Rivas | Vocal Ejecutivo | 14 | Distrito Federal | 01-Jul-04 | 10.000 | 10.000 | 10.000 | 10.000 | 9.625 | 10.000 | 10.000 | 10.000 | 9.981 | 9.185 | 9.344 | | 9.344 | | | | | | | | | | | |
| Maria Guadalupe Castillo Loza | Vocal Secretario | 14 | Distrito Federal | 01-Nov-01 | 10.000 | 9.727 | 10.000 | 10.000 | 9.625 | 10.000 | 10.000 | 10.000 | 9.954 | 9.988 | 9.981 | 0.050 | 10.000 | | | | | | | | | | | |
| Aurón Miran Quijano Martínez | Vocal Capacitación | 14 | Distrito Federal | 16-Sep-06 | 10.000 | 10.000 | 10.000 | 10.000 | 9.625 | 10.000 | 10.000 | 10.000 | 9.981 | 9.839 | 9.868 | 0.050 | 9.918 | | | | | | | | | | | |
| Oscar Clemente Lugo de Galván | Vocal Organización | 14 | Distrito Federal | 01-Oct-06 | 9.182 | 9.454 | 10.000 | 10.000 | 9.625 | 10.000 | 10.000 | 10.000 | 9.436 | 9.843 | 9.761 | 0.050 | 9.811 | | | | | | | | | | | |
| Juan Antonio González Santos | Vocal Registro | 14 | Distrito Federal | 16-Jun-04 | 10.000 | 10.000 | 10.000 | 10.000 | 9.625 | 10.000 | 10.000 | 10.000 | 9.981 | 9.988 | 9.987 | 0.050 | 10.000 | | | | | | | | | | | |
| Andrés Pérez Velasco | Vocal Ejecutivo | 15 | Distrito Federal | 01-Dic-00 | 10.000 | 10.000 | 10.000 | 10.000 | 9.898 | 10.000 | 10.000 | 10.000 | 9.995 | 9.814 | 9.850 | | 9.850 | | | | | | | | | | | |
| Alvaro Uribe Robles | Vocal Secretario | 15 | Distrito Federal | 15-Abr-01 | 10.000 | 9.727 | 10.000 | 10.000 | 9.898 | 10.000 | 10.000 | 10.000 | 9.968 | 9.844 | 9.869 | 0.050 | 9.919 | | | | | | | | | | | |
| Tahyama Orfale Garza | Vocal Capacitación | 15 | Distrito Federal | 01-Oct-06 | 10.000 | 10.000 | 10.000 | 10.000 | 9.898 | 10.000 | 10.000 | 10.000 | 9.995 | 9.846 | 9.876 | | 9.876 | | | | | | | | | | | |
| José Lucas Martínez Salas | Vocal Organización | 15 | Distrito Federal | 01-Jun-03 | 9.727 | 9.454 | 10.000 | 10.000 | 9.898 | 10.000 | 10.000 | 10.000 | 9.777 | 9.848 | 9.824 | 0.050 | 9.884 | | | | | | | | | | | |

Dirección de Formación, Evaluación y Promoción
Evaluación Anual del Desempeño 2005

Órganos Desconcentrados

| Nombre | Cargo | Junta | Entidad | Fecha de Ingreso | Evaluación Septiembre-Diciembre 2005 | | | | | | | | | | Evaluación Especial 2005-2006 50% | Evaluación Anual 2004 100% | Evaluación Anual 2006 Final |
|-----------------------------------|--------------------|-------|------------------|------------------|--------------------------------------|------------|--------------------------|-------------------------------------|--------------------|-------------------------|---------------------------------------|-----------------------------|-----------------------------|-----------------------------------|-----------------------------------|----------------------------|-----------------------------|
| | | | | | Eficacia | Eficiencia | Principales de Actuación | Compromisos y Perfiles de Actuación | Trabajo en Equipos | Principios de Actuación | Competencias Periféricas de Actuación | Autoevaluación | | Evaluación Sep-Dic 2005 Final 20% | | | |
| | | | | | | | | | | | | Calificación Autoevaluación | Calificación Autorvaluación | | | | |
| Guillermo Guzmán Castillo | Vocal Registrario | 15 | Distrito Federal | 11-May-02 | 10.000 | 10.000 | 10.000 | 10.000 | 10.000 | 10.000 | 10.000 | 10.000 | 10.000 | 10.000 | 9.995 | 9.995 | 10.000 |
| Ara Liza Pérez Hernández | Vocal Ejecutivo | 16 | Distrito Federal | 16-Oct-02 | 9.318 | 10.000 | 10.000 | 10.000 | 10.000 | 9.898 | 9.122 | 10.000 | 10.000 | 10.000 | 9.547 | 9.511 | 9.511 |
| Hector Luciano González | Vocal Secretario | 16 | Distrito Federal | 01-Jun-03 | 10.000 | 9.727 | 8.636 | 8.636 | 9.122 | 10.000 | 10.000 | 10.000 | 10.000 | 10.000 | 9.971 | 9.900 | 10.000 |
| Mrs. Guadalupe Arco Balbo | Vocal Capacitación | 16 | Distrito Federal | 01-Feb-01 | 10.000 | 10.000 | 8.636 | 8.636 | 9.122 | 10.000 | 10.000 | 10.000 | 10.000 | 10.000 | 9.673 | 9.667 | 9.667 |
| Shirley Emilia Martínez Fernández | Vocal Organización | 16 | Distrito Federal | 16-Ene-02 | 8.636 | 7.927 | 4.286 | 10.000 | 9.122 | 10.000 | 10.000 | 10.000 | 10.000 | 10.000 | 9.099 | 9.008 | 9.008 |
| Alida Guadalupe Hernández Gullén | Vocal Registrario | 16 | Distrito Federal | 28-Nov-01 | 9.773 | 9.727 | 10.000 | 10.000 | 9.122 | 10.000 | 10.000 | 10.000 | 10.000 | 10.000 | 9.971 | 9.935 | 10.000 |
| Carlos Alfredo Arce Terna | Vocal Ejecutivo | 17 | Distrito Federal | 01-Jun-03 | 10.000 | 10.000 | 9.727 | 9.773 | 8.938 | 10.000 | 10.000 | 10.000 | 10.000 | 10.000 | 9.447 | 9.536 | 9.536 |
| Gregorio Andrés Acuña | Vocal Secretario | 17 | Distrito Federal | 10-Oct-00 | 10.000 | 9.727 | 8.459 | 7.947 | 8.938 | 10.000 | 10.000 | 10.000 | 10.000 | 9.872 | 8.616 | 8.787 | |
| Mirna Esther Mondragón Guzmán | Vocal Capacitación | 17 | Distrito Federal | 11-Feb-01 | 10.000 | 10.000 | 9.454 | 9.621 | 8.938 | 10.000 | 10.000 | 10.000 | 10.000 | 9.851 | 8.650 | 8.890 | |
| Susana Flores Hernández | Vocal Organización | 17 | Distrito Federal | 16-Jun-01 | 9.454 | 7.927 | 10.000 | 10.000 | 8.938 | 10.000 | 10.000 | 10.000 | 10.000 | 9.957 | 9.252 | 9.302 | |
| Rogberto Ledesma González | Vocal Registrario | 17 | Distrito Federal | 01-Jun-04 | 10.000 | 10.000 | 10.000 | 10.000 | 8.938 | 10.000 | 10.000 | 10.000 | 10.000 | 9.947 | 9.733 | 9.826 | |
| Higinio Alfonso Lira Morales | Vocal Ejecutivo | 18 | Distrito Federal | 11-Feb-01 | 9.830 | 9.727 | 9.727 | 9.773 | 8.893 | 10.000 | 10.000 | 10.000 | 10.000 | 9.760 | 9.478 | 9.534 | |
| Irma Siles Cruz | Vocal Secretario | 18 | Distrito Federal | 01-Jun-03 | 10.000 | 9.727 | 6.364 | 5.441 | 8.893 | 10.000 | 10.000 | 10.000 | 10.000 | 8.915 | 9.370 | 9.279 | |
| Hector García Rodríguez | Vocal Capacitación | 18 | Distrito Federal | 01-Feb-01 | 10.000 | 10.000 | 10.000 | 10.000 | 8.893 | 10.000 | 10.000 | 10.000 | 10.000 | 9.945 | 9.653 | 9.711 | |
| Dante Salvador Díaz Hernández | Vocal Organización | 18 | Distrito Federal | 01-Sep-03 | 8.909 | 8.282 | 10.000 | 10.000 | 8.893 | 10.000 | 9.773 | 9.830 | 9.844 | 9.115 | 9.733 | 9.609 | |
| Octavio Marcelino Herrera Campos | Vocal Registrario | 18 | Distrito Federal | 16-May-02 | 9.659 | 9.727 | 10.000 | 10.000 | 8.893 | 10.000 | 10.000 | 10.000 | 10.000 | 9.713 | 9.784 | 9.820 | |
| Benjamín Morales Tirado | Vocal Ejecutivo | 19 | Distrito Federal | 01-Feb-01 | 10.000 | 10.000 | 10.000 | 10.000 | 9.454 | 10.000 | 10.000 | 10.000 | 10.000 | 9.973 | 9.718 | 9.819 | |
| Rosa Ledesma Moreno | Vocal Secretario | 19 | Distrito Federal | 01-Jun-03 | 10.000 | 9.727 | 10.000 | 10.000 | 9.454 | 10.000 | 10.000 | 10.000 | 10.000 | 9.945 | 9.985 | 10.000 | |
| Rosa María Pérez Leguazano | Vocal Capacitación | 19 | Distrito Federal | 31-Ene-00 | 10.000 | 10.000 | 9.454 | 9.545 | 9.454 | 10.000 | 10.000 | 10.000 | 8.636 | 9.659 | 9.728 | 9.754 | |
| Laura García Galván | Vocal Organización | 19 | Distrito Federal | 16-Sep-01 | 9.182 | 9.454 | 9.727 | 9.545 | 9.454 | 10.000 | 10.000 | 10.000 | 10.000 | 9.332 | 9.703 | 9.679 | |
| Emilio González Moreno | Vocal Registrario | 19 | Distrito Federal | 16-May-07 | 10.000 | 10.000 | 10.000 | 10.000 | 9.454 | 10.000 | 10.000 | 10.000 | 10.000 | 9.973 | 9.934 | 9.991 | |
| Ángel García Benítez | Vocal Ejecutivo | 20 | Distrito Federal | 01-Jun-03 | 10.000 | 9.727 | 9.727 | 9.697 | 9.243 | 9.182 | 9.242 | 9.148 | 9.203 | 8.689 | 8.921 | 8.921 | |
| No Evaluable | Vocal Secretario | 20 | Distrito Federal | | | | | | | | | | | | | | |
| Móscar Troy Tejón | Vocal Capacitación | 20 | Distrito Federal | 01-Feb-02 | 10.000 | 10.000 | 8.282 | 8.488 | 9.243 | 8.636 | 8.636 | 8.636 | 8.636 | 9.577 | 8.613 | 8.805 | |
| Juan Alfonso Vinas Aceves | Vocal Organización | 20 | Distrito Federal | 16-Mar-01 | 9.182 | 7.927 | 8.636 | 8.636 | 9.243 | 8.636 | 8.636 | 8.636 | 8.636 | 9.238 | 9.223 | 9.050 | |

Dirección de Formación, Evaluación y Promoción
Evaluación Anual del Desempeño 2005

Órganos Desconcentrados

| Nombre | Cargo | Junta | Entidad | Fecha de Ingreso | Efectiva | Eficiencia | Principales de Actuación | Completar Perfiles de Actuación | Trabajo en Equipo | Evaluación Septiembre-Diciembre 2005 | | | | Evaluación Especial 2005-2006 93% | Evaluación Anual 2006 100% | Desempeño Laboral | Evaluación Anual 2001 Final | | | |
|-------------------------------|--------------------|-------|------------------|------------------|----------|------------|--------------------------|---------------------------------|-------------------|--------------------------------------|--------------------------|-----------------------|-----------------|-----------------------------------|----------------------------|-------------------|-----------------------------|-------------------|-----------------------------|--------------------------------------|
| | | | | | | | | | | Principales de Actuación | Principales de Actuación | Perfiles de Actuación | Autorevaluación | | | | | Trabajo en Equipo | Calificación Autoevaluación | Evaluación Septiembre 2006 Final 20% |
| | | | | | | | | | | | | | | | | | | | | |
| Merito Estévez Ramírez Moreno | Vocal Registrador | 20 | Distrito Federal | 01-Nov-00 | 10.000 | 10.000 | 8.636 | 8.788 | 9.243 | 10.000 | 10.000 | 10.000 | 10.000 | 9.800 | 9.775 | 0.050 | 9.825 | | | |
| Diego Leñero Leal | Vocal Ejecutivo | 21 | Distrito Federal | 16-Jun-04 | 10.000 | 10.000 | 10.000 | 10.000 | 9.454 | 10.000 | 10.000 | 10.000 | 10.000 | 9.408 | 9.521 | 0.050 | 9.571 | | | |
| Felix Porco Nava Treviño | Vocal Secretario | 21 | Distrito Federal | 01-Jun-03 | 10.000 | 10.000 | 9.727 | 9.318 | 9.454 | 10.000 | 10.000 | 10.000 | 10.000 | 9.841 | 9.835 | 0.050 | 9.885 | | | |
| Antonio José Altamira | Vocal Capacitación | 21 | Distrito Federal | 13-Feb-01 | 10.000 | 10.000 | 10.000 | 9.697 | 9.454 | 10.000 | 10.000 | 10.000 | 10.000 | 9.863 | 9.874 | 0.050 | 9.924 | | | |
| Rosalba Chelernas García | Vocal Organización | 21 | Distrito Federal | 01-Nov-03 | 9.454 | 8.636 | 9.727 | 9.318 | 9.454 | 10.000 | 10.000 | 10.000 | 10.000 | 9.462 | 9.460 | 0.050 | 9.510 | | | |
| Araucario Palacios Rodríguez | Vocal Registrador | 21 | Distrito Federal | 01-Ene-00 | 9.886 | 9.727 | 9.727 | 9.545 | 9.454 | 10.000 | 10.000 | 10.000 | 10.000 | 9.951 | 9.917 | 0.050 | 9.967 | | | |
| Mirya Bermúdez Moreno Sosa | Vocal Ejecutivo | 22 | Distrito Federal | 16-Jun-01 | 10.000 | 10.000 | 10.000 | 10.000 | 8.745 | 10.000 | 10.000 | 10.000 | 10.000 | 9.780 | 9.811 | 0.050 | 9.861 | | | |
| Ignacio Preciado Aguilar | Vocal Secretario | 22 | Distrito Federal | 01-Jul-04 | 10.000 | 10.000 | 10.000 | 10.000 | 8.745 | 10.000 | 10.000 | 10.000 | 10.000 | 9.954 | 9.945 | 0.050 | 9.995 | | | |
| José Luis Azuara Rivera | Vocal Capacitación | 22 | Distrito Federal | 01-Jul-04 | 10.000 | 10.000 | 10.000 | 0.000 | 8.745 | 10.000 | 10.000 | 10.000 | 10.000 | 7.344 | 7.411 | | 7.411 | | | |
| Victor Hugo Palacios Cid | Vocal Organización | 22 | Distrito Federal | 16-Mar-07 | 9.182 | 9.454 | 10.000 | 10.000 | 8.745 | 10.000 | 10.000 | 10.000 | 10.000 | 9.803 | 9.720 | | 9.720 | | | |
| Jacinto Nazari Gardillo | Vocal Registrador | 22 | Distrito Federal | 16-Jun-07 | 10.000 | 10.000 | 10.000 | 10.000 | 8.745 | 10.000 | 10.000 | 10.000 | 10.000 | 9.954 | 9.950 | 0.050 | 10.000 | | | |
| Cesar Alberto González Oguin | Vocal Ejecutivo | 23 | Distrito Federal | 01-Sep-03 | 10.000 | 10.000 | 10.000 | 10.000 | 9.898 | 10.000 | 10.000 | 10.000 | 10.000 | 9.780 | 9.823 | | 9.823 | | | |
| Ricardo González Avellar | Vocal Secretario | 23 | Distrito Federal | 01-May-01 | 10.000 | 10.000 | 10.000 | 9.773 | 9.898 | 9.727 | 9.924 | 9.830 | 9.851 | 9.951 | 9.945 | 0.050 | 9.995 | | | |
| Luis Carlos Ortuño Ordóñez | Vocal Capacitación | 23 | Distrito Federal | 17-Abr-07 | 10.000 | 10.000 | 10.000 | 10.000 | 9.898 | 10.000 | 10.000 | 10.000 | 10.000 | 9.844 | 9.874 | | 9.874 | | | |
| Gabino Camacho Molina | Vocal Organización | 23 | Distrito Federal | 16-Jun-01 | 9.727 | 9.454 | 10.000 | 10.000 | 9.898 | 10.000 | 10.000 | 10.000 | 9.886 | 9.774 | 9.869 | 0.050 | 9.919 | | | |
| Brenda Castrejón Hernández | Vocal Registrador | 23 | Distrito Federal | 23-Mar-00 | 9.886 | 10.000 | 10.000 | 10.000 | 9.898 | 10.000 | 10.000 | 10.000 | 10.000 | 9.993 | 9.980 | 0.050 | 10.000 | | | |
| José Antonio Pita Ortiz | Vocal Ejecutivo | 24 | Distrito Federal | 16-Sep-06 | 9.830 | 10.000 | 10.000 | 10.000 | 9.625 | 10.000 | 10.000 | 10.000 | 10.000 | 9.711 | 9.744 | | 9.744 | | | |
| Misael Acevedo Herrera | Vocal Secretario | 24 | Distrito Federal | 16-Oct-06 | 10.000 | 10.000 | 10.000 | 10.000 | 9.625 | 10.000 | 10.000 | 10.000 | 10.000 | 9.986 | 9.980 | 0.050 | 10.000 | | | |
| Antonio Ortiz Hernández | Vocal Capacitación | 24 | Distrito Federal | 01-Jul-05 | 10.000 | 10.000 | 10.000 | 9.166 | 9.625 | 10.000 | 10.000 | 10.000 | 10.000 | 9.423 | 9.423 | | 9.423 | | | |
| Victor Flores Martínez | Vocal Organización | 24 | Distrito Federal | 16-Sep-06 | 9.182 | 9.454 | 7.750 | 7.750 | 9.625 | 10.000 | 10.000 | 10.000 | 10.000 | 9.179 | 9.127 | | 9.127 | | | |
| Hugo López Trujillo | Vocal Registrador | 24 | Distrito Federal | 30-Abr-02 | 10.000 | 10.000 | 10.000 | 10.000 | 9.625 | 10.000 | 10.000 | 10.000 | 10.000 | 9.986 | 9.985 | 0.050 | 10.000 | | | |
| Dionisio Muñoz Loyola | Vocal Ejecutivo | 25 | Distrito Federal | 16-Sep-01 | 10.000 | 10.000 | 10.000 | 10.000 | 9.352 | 10.000 | 10.000 | 10.000 | 10.000 | 9.986 | 9.613 | 0.050 | 9.734 | | | |
| José Salazar Baltán | Vocal Secretario | 25 | Distrito Federal | 01-Ene-01 | 10.000 | 10.000 | 10.000 | 9.773 | 9.352 | 10.000 | 10.000 | 10.000 | 10.000 | 9.673 | 9.716 | 0.050 | 9.768 | | | |
| Carlos Alberto Cobana Herrera | Vocal Capacitación | 25 | Distrito Federal | 16-Sep-01 | 10.000 | 10.000 | 8.459 | 8.144 | 9.352 | 10.000 | 10.000 | 10.000 | 10.000 | 9.712 | 9.681 | | 9.681 | | | |
| Blanca Estela Porco González | Vocal Organización | 25 | Distrito Federal | 01-Abr-00 | 10.000 | 10.000 | 10.000 | 9.545 | 9.352 | 10.000 | 10.000 | 10.000 | 10.000 | 9.479 | 9.550 | 0.050 | 9.600 | | | |

Dirección de Formación, Evaluación y Promoción
Evaluación Anual del Desempeño 2006

Órganos Desconcentrados

| Nombre | Cargo | Junta | Entidad | Fecha de Ingreso | Evaluación Septiembre-Diciembre 2006 | | | | | | | | | | Evaluación Anual 2006 100% | Evaluación Anual 2001 Final | | |
|------------------------------------|--------------------|-------------------------------|------------------|-----------------------------------|--------------------------------------|------------------------------------|-------------------------|-------------------------------------|-------------------|-------------------------|-----------------------|-----------------------------|-------------------|-----------------------------------|-------------------------------|--------------------------------|------------------------------------|-------------------------------------|
| | | | | | Eficacia | Eficiencia | Principios de Actuación | Competencias en Equipo | Trabajo en Equipo | Principios de Actuación | Perfiles de Actuación | Autodivulgación | | Evaluación Anual 2005-2006 80% | | | | |
| | | | | | | | | | | | | Calificación Autoevaluación | Trabajo en Equipo | | | | Evaluación Anual 2006 Final 20% | |
| | | | | | | | | | | | | | | | | | | Evaluación Anual 2006 Final 100% |
| Desarrollo Laboral | | Evaluación Anual 2006 100% | | Evaluación Anual 2005-2006 80% | | Evaluación Anual 2006 Final 20% | | Evaluación Anual 2006 Final 100% | | | | | | | | | | |
| José Oswaldo Ríos Abogacín | Vocal Registro | 25 | Distrito Federal | 16-May-97 | 10.000 | 10.000 | 9.454 | 9.295 | 9.352 | 10.000 | 10.000 | 10.000 | 10.000 | 9.813 | 9.943 | 9.917 | 0.050 | 9.967 |
| Elisao Reyes Reyes | Vocal Ejecutivo | 26 | Distrito Federal | 11-Feb-91 | 10.000 | 10.000 | 10.000 | 10.000 | 9.422 | 10.000 | 10.000 | 10.000 | 10.000 | 9.971 | 9.736 | 9.783 | 0.050 | 9.833 |
| Victor Manuel Cabrera Lemus | Vocal Secretario | 26 | Distrito Federal | 01-Jul-95 | 10.000 | 9.727 | 8.469 | 8.390 | 9.422 | 10.000 | 10.000 | 10.000 | 10.000 | 9.577 | 9.700 | 9.675 | 0.050 | 9.725 |
| Rosa María Siles Hernández | Vocal Capacitación | 26 | Distrito Federal | 01-Jun-94 | 10.000 | 10.000 | 9.454 | 9.773 | 9.422 | 10.000 | 10.000 | 10.000 | 10.000 | 9.903 | 9.675 | 9.721 | | 9.721 |
| Rafael Sandoval Raya | Vocal Organización | 26 | Distrito Federal | 17-Abr-97 | 9.454 | 9.454 | 8.909 | 8.939 | 9.422 | 10.000 | 10.000 | 10.000 | 10.000 | 9.344 | 9.827 | 9.731 | 0.050 | 9.761 |
| Óscar Rafael Marbán Ocampo | Vocal Registro | 26 | Distrito Federal | 01-Jun-93 | 10.000 | 10.000 | 9.162 | 8.939 | 9.422 | 10.000 | 10.000 | 10.000 | 10.000 | 9.739 | 9.973 | 9.926 | 0.050 | 9.976 |
| Nicol Alonso Alvarado | Vocal Ejecutivo | 27 | Distrito Federal | 31-Ene-00 | 9.830 | 10.000 | 10.000 | 10.000 | 9.898 | 10.000 | 10.000 | 10.000 | 10.000 | 9.893 | 9.863 | 9.885 | 0.050 | 9.935 |
| Arnelmo Martínez Galindo | Vocal Secretario | 27 | Distrito Federal | 01-Jun-93 | 10.000 | 9.727 | 10.000 | 9.621 | 9.898 | 10.000 | 10.000 | 10.000 | 10.000 | 9.899 | 9.961 | 9.965 | 0.050 | 10.000 |
| Luz Manuel Pérez Enriquez | Vocal Capacitación | 27 | Distrito Federal | 01-Jun-93 | 10.000 | 10.000 | 10.000 | 8.939 | 9.898 | 10.000 | 10.000 | 10.000 | 10.000 | 9.804 | 9.764 | 9.772 | | 9.772 |
| Jorge Estrada Villalobos | Vocal Organización | 27 | Distrito Federal | 16-Jun-92 | 8.909 | 9.454 | 10.000 | 10.000 | 9.898 | 10.000 | 10.000 | 10.000 | 10.000 | 9.286 | 9.808 | 9.704 | 0.050 | 9.754 |
| Aurelio Prieto Zamudio | Vocal Registro | 27 | Distrito Federal | 01-Mar-96 | 10.000 | 10.000 | 10.000 | 10.000 | 9.898 | 10.000 | 10.000 | 10.000 | 10.000 | 9.995 | 9.995 | 9.995 | 0.050 | 10.000 |
| Hugo García Cornejo | Vocal Ejecutivo | Local | Dirango | 16-Sep-90 | 9.513 | 9.659 | 9.576 | 9.191 | 9.148 | 8.636 | 8.636 | 8.636 | 8.636 | 9.437 | 9.207 | 9.253 | | 9.253 |
| José Enrique Torres Cabral | Vocal Secretario | Local | Dirango | 02-Ene-91 | 8.807 | 8.909 | 8.909 | 8.144 | 9.148 | 9.727 | 8.636 | 8.636 | 8.909 | 8.722 | 9.035 | 8.972 | | 8.972 |
| Carlos Antonio Borrego Rodríguez | Vocal Capacitación | Local | Dirango | 02-Ene-91 | 9.727 | 8.636 | 9.454 | 9.318 | 9.148 | 9.454 | 9.470 | 9.470 | 9.596 | 9.499 | 9.370 | 9.396 | | 9.396 |
| Gerardo Juárez Corral | Vocal Organización | Local | Dirango | 01-Jun-93 | 9.773 | 10.000 | 9.182 | 8.788 | 9.148 | 10.000 | 9.848 | 9.659 | 9.839 | 9.568 | 9.203 | 9.274 | 0.050 | 9.324 |
| César Héctor Román Nava | Vocal Registro | Local | Dirango | 11-May-92 | 8.636 | 8.636 | 8.791 | 8.791 | 9.148 | 10.000 | 9.318 | 9.830 | 9.616 | 8.709 | 9.261 | 9.167 | 0.050 | 9.217 |
| Gerardo Ignacio González Velázquez | Vocal Ejecutivo | 01 | Dirango | 11-Feb-91 | 9.148 | 8.282 | 9.454 | 9.773 | 9.148 | 8.636 | 9.697 | 8.977 | 9.252 | 9.191 | 9.230 | 9.222 | 0.050 | 9.272 |
| Julio Ayala Quintero | Vocal Secretario | 01 | Dirango | 01-Jun-93 | 9.318 | 8.909 | 7.927 | 7.079 | 9.148 | 9.182 | 8.636 | 10.000 | 9.113 | 8.792 | 7.876 | 8.059 | | 8.059 |
| Juan Enrique Kato Rodríguez | Vocal Capacitación | 01 | Dirango | 10-Dic-99 | 9.659 | 9.454 | 7.927 | 8.144 | 9.148 | 9.727 | 9.394 | 9.489 | 9.501 | 9.250 | 9.192 | 9.203 | 0.050 | 9.253 |
| Juan Rafael Herrera Quintanilla | Vocal Organización | 01 | Dirango | 01-Jun-93 | 8.459 | 10.000 | 8.909 | 8.644 | 9.148 | 9.454 | 9.470 | 9.489 | 9.471 | 8.723 | 8.678 | 8.687 | | 8.687 |
| José Valdeón Contreras | Vocal Registro | 01 | Dirango | 11-Feb-91 | 9.318 | 9.182 | 8.282 | 8.193 | 9.148 | 9.454 | 9.166 | 9.318 | 9.276 | 9.041 | 9.146 | 9.125 | | 9.125 |
| Alduro Antonio Torres Muñoz | Vocal Ejecutivo | 02 | Dirango | 01-Jun-93 | 9.221 | 8.282 | 9.727 | 9.371 | 8.977 | 10.000 | 10.000 | 10.000 | 10.000 | 9.163 | 9.368 | 9.347 | 0.050 | 9.397 |
| Laura Griselda Torres Terrazas | Vocal Secretario | 02 | Dirango | 16-Jun-94 | 9.489 | 8.909 | 10.000 | 10.000 | 8.977 | 10.000 | 9.545 | 9.318 | 9.602 | 9.525 | 8.545 | 8.741 | | 8.741 |
| Alduro Oroco Carvajales | Vocal Capacitación | 02 | Dirango | 01-Feb-94 | 9.659 | 9.454 | 10.000 | 10.000 | 8.977 | 10.000 | 10.000 | 10.000 | 10.000 | 9.690 | 9.665 | 9.662 | 0.050 | 9.712 |
| Ella Romero Navarro | Vocal Organización | 02 | Dirango | 01-Mar-00 | 8.459 | 10.000 | 10.000 | 10.000 | 8.977 | 10.000 | 9.621 | 10.000 | 9.811 | 9.020 | 9.236 | 9.193 | | 9.193 |

Dirección de Formación, Evaluación y Promoción
Evaluación Anual del Desempeño 2005

Órganos Descentralizados

| Nombre | Cargo | Junta | Entidad | Fecha de Ingreso | Evaluación Septiembre-Diciembre 2005 | | | | | | | | | | Evaluación Especial 2005 100% | Evaluación Anual 2005 100% | Desempeño Laboral | Evaluación Anual 2001 Final | | |
|----------------------------------|-----------------------|-------|----------|------------------|--------------------------------------|-------------|--------------------------|---------------------------------|-------------------|--------------------------|------------------------------------|-----------------------------|-------------------|------------------------------------|-------------------------------|----------------------------|-------------------|-----------------------------|--------|-------|
| | | | | | Eficiencia | Efectividad | Principales de Actuación | Completar Perfiles de Actuación | Trabajo en Equipo | Principales de Actuación | Competencias Perfiles de Actuación | Autorevaluación | | Evaluación Especial 2005 Final 20% | | | | | | |
| | | | | | | | | | | | | Calificación Autoevaluación | Trabajo en Equipo | | | | | | | |
| Laura Solís Rodríguez Alarcón | Vocal Registrador | 02 | Durango | 15-Feb-01 | 9.659 | 9.182 | 10.000 | 10.000 | 8.977 | 10.000 | 10.000 | 9.470 | 10.000 | 10.000 | 10.000 | 9.662 | 9.449 | 0.050 | 9.542 | |
| Adriano Arriola Siverio | Vocal Ejecutivo | 03 | Durango | 15-Feb-01 | 9.221 | 8.282 | 9.182 | 8.492 | 8.807 | 10.000 | 10.000 | 9.454 | 10.000 | 10.000 | 10.000 | 9.607 | 8.981 | 9.375 | 0.050 | 9.425 |
| Eduardo Anzo Espinoza Ramírez | Vocal Secretario | 03 | Durango | 31-Ene-00 | 9.318 | 8.909 | 8.459 | 8.291 | 8.807 | 10.000 | 10.000 | 9.454 | 10.000 | 10.000 | 10.000 | 9.096 | 9.019 | 8.375 | | 8.375 |
| Jorge Javier Mercado Contreras | Vocal Capacitación | 03 | Durango | 01-Jun-03 | 8.636 | 9.454 | 8.282 | 8.291 | 8.807 | 10.000 | 10.000 | 9.848 | 10.000 | 10.000 | 10.000 | 9.924 | 8.672 | 9.128 | | 9.037 |
| Emilia Espinoza Castro | Vocal Organización | 03 | Durango | 01-Jun-03 | 9.727 | 9.454 | 8.636 | 8.242 | 8.807 | 10.000 | 10.000 | 10.000 | 10.000 | 10.000 | 10.000 | 10.000 | 9.337 | 8.622 | 0.050 | 8.975 |
| Juan Francisco Mérez Martínez | Vocal Registrador | 03 | Durango | 02-Feb-01 | 9.545 | 9.162 | 8.282 | 8.291 | 8.807 | 10.000 | 10.000 | 10.000 | 10.000 | 10.000 | 10.000 | 10.000 | 9.192 | 9.001 | 0.050 | 9.090 |
| Leonardo Maniz Márquez | Vocal Ejecutivo | 04 | Durango | 16-Sep-01 | 9.415 | 8.282 | 9.727 | 9.470 | 9.148 | 10.000 | 10.000 | 10.000 | 10.000 | 10.000 | 10.000 | 10.000 | 9.326 | 9.505 | | 9.469 |
| Lilia Beatriz Sandoval Villarsal | Vocal Secretario | 04 | Durango | 01-Jun-04 | 9.830 | 8.909 | 10.000 | 9.848 | 9.148 | 10.000 | 10.000 | 10.000 | 10.000 | 10.000 | 10.000 | 10.000 | 9.719 | 8.743 | 0.050 | 8.988 |
| Pedro Laya Alvarado | Vocal Capacitación | 04 | Durango | 16-Sep-06 | 9.659 | 9.454 | 10.000 | 9.848 | 9.148 | 10.000 | 10.000 | 9.924 | 10.000 | 10.000 | 10.000 | 9.962 | 9.670 | 9.650 | 0.050 | 9.704 |
| Juvenio Macías Pérez | Vocal Organización | 04 | Durango | 04-Abr-01 | 8.909 | 9.727 | 10.000 | 9.848 | 9.148 | 10.000 | 10.000 | 10.000 | 10.000 | 10.000 | 10.000 | 10.000 | 9.248 | 9.166 | 0.050 | 9.232 |
| Roberto Herrera Hernández | Vocal Registrador | 04 | Durango | 01-Jun-03 | 9.545 | 9.162 | 10.000 | 9.848 | 9.148 | 10.000 | 10.000 | 9.848 | 10.000 | 10.000 | 10.000 | 9.813 | 9.572 | 9.396 | 0.050 | 9.481 |
| Antonio Ignacio Márquez Valle | Vocal Ejecutivo | Local | Guajuato | 01-Jun-03 | 9.056 | 9.318 | 9.241 | 8.795 | 8.772 | 10.000 | 10.000 | 10.000 | 10.000 | 10.000 | 10.000 | 9.049 | 9.242 | | 9.204 | |
| Jorge Pinco Jiménez | Vocal Secretario | Local | Guajuato | 01-Jun-04 | 9.489 | 9.591 | 10.000 | 10.000 | 8.772 | 10.000 | 10.000 | 10.000 | 10.000 | 10.000 | 10.000 | 9.591 | 9.215 | | 9.290 | |
| Felipe de Jesús Ruiz Ochoa | Vocal Capacitación | Local | Guajuato | 16-Sep-06 | 9.727 | 8.636 | 9.182 | 8.488 | 8.772 | 10.000 | 10.000 | 10.000 | 10.000 | 10.000 | 8.304 | 9.292 | 8.909 | | 8.986 | |
| Juan Gerardo Martínez Villaseñor | Vocal Organización | Local | Guajuato | 01-Jun-03 | 10.000 | 8.104 | 10.000 | 9.697 | 8.772 | 10.000 | 10.000 | 10.000 | 10.000 | 10.000 | 10.000 | 10.000 | 9.694 | 9.182 | | 9.284 |
| Merita Dolores López Loza | Vocal Registrador | Local | Guajuato | 01-Jun-03 | 8.760 | 8.636 | 10.000 | 9.697 | 8.772 | 10.000 | 10.000 | 10.000 | 10.000 | 10.000 | 10.000 | 9.004 | 9.234 | | 9.188 | |
| José Sergio Ballón Medina | Coordinador Operativo | Local | Guajuato | 01-Jun-00 | 10.000 | 10.000 | 10.000 | 10.000 | 8.772 | 10.000 | 10.000 | 10.000 | 10.000 | 10.000 | 10.000 | 9.939 | 9.143 | | 9.302 | |
| Roberto Enrique Aluzar Román | Vocal Ejecutivo | 01 | Guajuato | 16-Jun-01 | 9.830 | 10.000 | 10.000 | 10.000 | 9.386 | 10.000 | 10.000 | 10.000 | 10.000 | 10.000 | 10.000 | 9.867 | 9.886 | 0.050 | 9.932 | |
| Vacante | Vocal Secretario | 01 | Guajuato | | | | | | | | | | | | | | | | | |
| Pedro López Acosta | Vocal Capacitación | 01 | Guajuato | 01-Jul-04 | 8.977 | 7.927 | 9.727 | 8.769 | 9.386 | 10.000 | 10.000 | 10.000 | 10.000 | 10.000 | 9.872 | 8.910 | 9.461 | | 9.401 | |
| Edil Montoya Salazar | Vocal Organización | 01 | Guajuato | 01-Oct-06 | 10.000 | 9.727 | 9.727 | 9.015 | 9.386 | 10.000 | 10.000 | 9.848 | 10.000 | 10.000 | 9.882 | 9.749 | 9.472 | | 9.578 | |
| José Manuel Rodríguez Cacho | Vocal Registrador | 01 | Guajuato | 01-Sep-03 | 9.886 | 10.000 | 9.727 | 9.394 | 9.386 | 10.000 | 10.000 | 10.000 | 10.000 | 10.000 | 10.000 | 9.776 | 9.671 | 0.050 | 9.743 | |
| José David Morales Rivas-Serena | Vocal Ejecutivo | 02 | Guajuato | 01-Jun-03 | 9.830 | 9.454 | 9.727 | 9.697 | 9.284 | 10.000 | 10.000 | 10.000 | 10.000 | 10.000 | 10.000 | 9.739 | 9.610 | | 9.636 | |
| José Jorge Ojeda Chávez | Vocal Secretario | 02 | Guajuato | 01-Jun-03 | 10.000 | 9.727 | 10.000 | 10.000 | 9.284 | 10.000 | 10.000 | 10.000 | 10.000 | 10.000 | 10.000 | 9.937 | 9.968 | | 10.000 | |
| Aljondro Aguilar Villaseñor | Vocal Capacitación | 02 | Guajuato | 01-Jun-04 | 9.318 | 9.162 | 10.000 | 10.000 | 9.284 | 10.000 | 10.000 | 10.000 | 10.000 | 10.000 | 10.000 | 9.473 | 9.717 | | 9.668 | |

Dirección de Formación, Evaluación y Promoción
Evaluación Anual del Desempeño 2006

Órganos Desconcentrados

| Nombre | Cargo | Junta | Entidad | Fecha de Ingreso | Eficacia | Eficacia de Activación | Evaluación Septiembre-Diciembre 2006 | | | | Evaluación Espiritual 2005-2006 80% | Evaluación Anual 2005 100% | Evaluación Anual 2001 Final | | |
|------------------------------------|--------------------|-------|-----------|------------------|----------|------------------------|--------------------------------------|--------------------------|--------------------------|--------------------------|-------------------------------------|----------------------------|-----------------------------|-----------------------|-----------------------|
| | | | | | | | Principios de Activación | Principios de Activación | Principios de Activación | Principios de Activación | | | | Acreditación | |
| | | | | | | | | | | | | | | Comentarios en Equipo | Comentarios en Equipo |
| Mario Barroca Ortega | Vocal Organización | 02 | Guatemala | 01-Nov-95 | 10,000 | 9,182 | 10,000 | 10,000 | 10,000 | 10,000 | 10,000 | 9,834 | 0,050 | 9,864 | |
| Miguel Felipe Alvarez de Santiago | Vocal Registro | 02 | Guatemala | 10-Dic-89 | 10,000 | 10,000 | 10,000 | 9,284 | 9,284 | 10,000 | 10,000 | 9,926 | 0,050 | 9,976 | |
| Victor Manuel Zentuche Mänge | Vocal Ejecutivo | 03 | Guatemala | 16-Ene-96 | 9,415 | 9,454 | 9,773 | 9,228 | 9,228 | 10,000 | 10,000 | 9,231 | | 9,231 | |
| Leonardo Tregalfo Rivera | Vocal Secretario | 03 | Guatemala | 16-Feb-91 | 9,630 | 8,459 | 10,000 | 9,228 | 9,228 | 10,000 | 10,000 | 9,844 | 0,150 | 9,954 | |
| Bárbara Pizarro Cebalero Hernández | Vocal Capacitación | 03 | Guatemala | 01-Oct-05 | 8,415 | 8,104 | 10,000 | 9,621 | 9,228 | 10,000 | 10,000 | 8,968 | 0,050 | 9,018 | |
| Rolando Cruz Guerrero | Vocal Organización | 03 | Guatemala | 16-Sep-96 | 9,773 | 9,454 | 10,000 | 9,228 | 9,228 | 10,000 | 10,000 | 9,654 | 0,050 | 9,704 | |
| No Evaluable | Vocal Registro | 03 | Guatemala | | | | | | | | | | | | |
| Luis Moreno Millaobos | Vocal Ejecutivo | 04 | Guatemala | 01-Jun-93 | 9,659 | 9,454 | 9,697 | 9,137 | 9,137 | 10,000 | 9,621 | 9,772 | | 9,772 | |
| Vacante | Vocal Secretario | 04 | Guatemala | | | | | | | | | | | | |
| Gabriela María Arroyo Gómez | Vocal Capacitación | 04 | Guatemala | 16-Sep-96 | 8,977 | 10,000 | 9,727 | 9,137 | 9,137 | 10,000 | 9,621 | 9,772 | 0,050 | 9,822 | |
| César Raúl Caylán Chávez | Vocal Organización | 04 | Guatemala | 17-Abr-97 | 9,773 | 8,636 | 9,727 | 9,848 | 9,137 | 10,000 | 9,697 | 9,610 | 0,150 | 9,760 | |
| Elisier Plúido Pacheco | Vocal Registro | 04 | Guatemala | 15-Jun-91 | 10,000 | 10,000 | 9,727 | 9,848 | 9,137 | 10,000 | 10,000 | 9,922 | 0,050 | 9,972 | |
| Rolando Muñoz Lero | Vocal Ejecutivo | 05 | Guatemala | 13-Feb-91 | 9,659 | 9,727 | 9,727 | 9,545 | 9,025 | 10,000 | 10,000 | 9,673 | | 9,673 | |
| Rogelio Iniesta Martínez | Vocal Secretario | 05 | Guatemala | 01-Jun-93 | 10,000 | 9,727 | 10,000 | 9,025 | 9,025 | 10,000 | 10,000 | 9,945 | 0,150 | 10,000 | |
| Mía Acunson Caro Ayala | Vocal Capacitación | 05 | Guatemala | 01-Oct-94 | 9,659 | 10,000 | 10,000 | 9,025 | 9,025 | 10,000 | 10,000 | 9,769 | 0,050 | 9,819 | |
| Enrique Hurtado Castellanos | Vocal Organización | 05 | Guatemala | 13-Ago-91 | 9,773 | 8,909 | 10,000 | 9,025 | 9,025 | 10,000 | 10,000 | 9,691 | 0,050 | 9,741 | |
| José Villegando Cortés | Vocal Registro | 05 | Guatemala | 01-Jun-93 | 10,000 | 10,000 | 10,000 | 9,025 | 9,025 | 10,000 | 10,000 | 9,951 | 0,050 | 10,000 | |
| Francisco Javier Cruz Olivares | Vocal Ejecutivo | 06 | Guatemala | 11-Feb-91 | 9,489 | 9,454 | 9,727 | 9,773 | 9,318 | 10,000 | 10,000 | 9,521 | | 9,521 | |
| Luis Javier Hernández Ramos | Vocal Secretario | 06 | Guatemala | 01-Mar-91 | 10,000 | 9,727 | 10,000 | 9,318 | 9,318 | 10,000 | 10,000 | 9,963 | 0,150 | 10,000 | |
| Marín de Jesús Hernández Escobedo | Vocal Capacitación | 06 | Guatemala | 31-Ene-00 | 8,415 | 8,459 | 10,000 | 9,318 | 9,318 | 10,000 | 10,000 | 9,327 | 0,050 | 9,377 | |
| José Barón Sánchez | Vocal Organización | 06 | Guatemala | 16-Sep-96 | 10,000 | 8,909 | 10,000 | 9,318 | 9,318 | 10,000 | 10,000 | 9,605 | 0,050 | 9,655 | |
| Benjamín Ríos Hernández | Vocal Registro | 06 | Guatemala | 01-Jun-93 | 10,000 | 10,000 | 10,000 | 9,318 | 9,318 | 10,000 | 10,000 | 9,967 | 0,050 | 10,000 | |
| Rodrigo Fero Aguirre | Vocal Ejecutivo | 07 | Guatemala | 01-Jul-94 | 9,630 | 10,000 | 10,000 | 9,693 | 9,693 | 10,000 | 10,000 | 9,922 | | 9,906 | |
| Blanca Marcela Abovles Vega | Vocal Secretario | 07 | Guatemala | 16-Sep-01 | 10,000 | 10,000 | 10,000 | 9,773 | 9,693 | 10,000 | 10,000 | 9,949 | 0,050 | 9,998 | |
| Jorge Trujillo Barajas | Vocal Capacitación | 07 | Guatemala | 01-Jul-94 | 9,659 | 10,000 | 10,000 | 9,773 | 9,693 | 10,000 | 10,000 | 9,902 | 0,050 | 9,919 | |
| Salomon Canchola Negrete | Vocal Organización | 07 | Guatemala | 01-Oct-96 | 10,000 | 9,727 | 10,000 | 9,848 | 9,693 | 10,000 | 10,000 | 9,730 | 0,050 | 9,780 | |

Dirección de Formación, Evaluación y Protección
Evaluación Anual del Desempeño 2008

Órganos Desconcentrados

| Nombre | Cargo | Junta | Entidad | Fecha de Ingreso | Evaluación Septiembre-Diciembre 2008 | | | | | | | | | | Evaluación Especial 2008-2009 80% | Evaluación 2008 100% | Desempeño Laboral | Evaluación Anual 2008 Final |
|------------------------------------|-----------------------|-------|-----------|------------------|--------------------------------------|-------------------------|------------------------|-------------------|-------------------------|---------------------------|-------------------------|-------------------|-----------------------------------|-------|-----------------------------------|----------------------|-------------------|-----------------------------|
| | | | | | Eficacia | Principios de Actuación | Competencias en Equipo | Trabajo en Equipo | Principios de Actuación | Competencias en Actuación | Autorevaluación | | Evaluación Sep-Dic 2008 Final 20% | | | | | |
| | | | | | | | | | | | Principios de Actuación | Trabajo en Equipo | | | | | | |
| Rafael Salvador Barajas Pizarro | Vocal Ejecutivo | 07 | Guatemala | 01-Oct-96 | 10.000 | 10.000 | 9.848 | 9.693 | 10.000 | 10.000 | 10.000 | 10.000 | 10.000 | 9.957 | 9.962 | 9.961 | 0.050 | 10.000 |
| Victor Genaro Jimenez Bizenas | Vocal Ejecutivo | 08 | Guatemala | 01-Jun-93 | 10.000 | 10.000 | 10.000 | 9.469 | 10.000 | 10.000 | 10.000 | 10.000 | 10.000 | 9.868 | 9.826 | 9.834 | 0.050 | 9.884 |
| Ensiso Benjam Olinares | Vocal Secretario | 08 | Guatemala | 01-Jun-93 | 10.000 | 10.000 | 9.166 | 9.469 | 10.000 | 10.000 | 10.000 | 10.000 | 10.000 | 9.770 | 9.777 | 9.776 | 0.050 | 9.826 |
| Erwin Coronado Soto | Vocal Coparticipación | 08 | Guatemala | 16-Ago-94 | 10.000 | 10.000 | 9.545 | 9.469 | 10.000 | 10.000 | 10.000 | 10.000 | 10.000 | 9.688 | 9.772 | 9.755 | | 9.755 |
| Jorge Luis Calkito Ramiro | Vocal Organización | 08 | Guatemala | 01-Jun-93 | 10.000 | 10.000 | 9.470 | 9.469 | 10.000 | 10.000 | 10.000 | 10.000 | 10.000 | 9.605 | 9.654 | 9.644 | 0.050 | 9.694 |
| Victorio Morales Martinez | Vocal Ejecutivo | 08 | Guatemala | 16-Sep-96 | 10.000 | 10.000 | 9.545 | 9.454 | 10.000 | 10.000 | 10.000 | 10.000 | 10.000 | 9.891 | 9.920 | 9.915 | 0.050 | 9.965 |
| Rene Palomares Mendivil | Vocal Ejecutivo | 09 | Guatemala | 11-Feb-91 | 10.000 | 10.000 | 9.242 | 9.366 | 10.000 | 10.000 | 10.000 | 10.000 | 10.000 | 9.806 | 9.838 | 9.832 | 0.150 | 9.982 |
| Alfredo Zavala Pizarro | Vocal Secretario | 09 | Guatemala | 01-Jun-93 | 10.000 | 10.000 | 9.394 | 9.366 | 10.000 | 10.000 | 10.000 | 10.000 | 10.000 | 8.933 | 9.164 | 9.118 | | 9.118 |
| Mia de Lourdes Ramirez Durán | Vocal Coparticipación | 09 | Guatemala | 16-Sep-96 | 10.000 | 10.000 | 9.318 | 9.366 | 10.000 | 10.000 | 10.000 | 10.000 | 10.000 | 9.433 | 9.526 | 9.508 | 0.050 | 9.558 |
| José Luis Hernández Armenta | Vocal Organización | 09 | Guatemala | 16-Sep-96 | 10.000 | 10.000 | 9.470 | 9.366 | 10.000 | 10.000 | 10.000 | 10.000 | 10.000 | 9.874 | 9.879 | 9.878 | 0.050 | 9.928 |
| J. Eduardo Cervantes Olivares | Vocal Ejecutivo | 09 | Guatemala | 01-Jun-93 | 10.000 | 10.000 | 9.773 | 9.398 | 10.000 | 10.000 | 10.000 | 10.000 | 10.000 | 9.706 | 9.542 | 9.575 | | 9.575 |
| Lázaro Erwin Escalante y Méndez | Vocal Ejecutivo | 10 | Guatemala | 01-Jun-93 | 10.000 | 10.000 | 10.000 | 9.298 | 10.000 | 10.000 | 10.000 | 10.000 | 10.000 | 9.965 | 9.967 | 9.967 | 0.150 | 10.000 |
| Salvador Manuel González Pizarro | Vocal Secretario | 10 | Guatemala | 01-Jul-94 | 10.000 | 10.000 | 10.000 | 9.298 | 10.000 | 10.000 | 10.000 | 10.000 | 10.000 | 9.215 | 9.310 | 9.291 | | 9.291 |
| Ernesto Carmen Grande Arzale | Vocal Coparticipación | 10 | Guatemala | 16-Sep-96 | 10.000 | 10.000 | 10.000 | 9.298 | 10.000 | 10.000 | 10.000 | 10.000 | 10.000 | 9.883 | 9.776 | 9.798 | 0.050 | 9.848 |
| Salvador Rodríguez Carrascho | Vocal Organización | 10 | Guatemala | 31-Ene-00 | 10.000 | 10.000 | 10.000 | 9.298 | 10.000 | 10.000 | 10.000 | 10.000 | 10.000 | 9.965 | 9.967 | 9.967 | 0.050 | 10.000 |
| Marcelo Manuel Olmedo | Vocal Ejecutivo | 10 | Guatemala | 16-Sep-01 | 10.000 | 10.000 | 10.000 | 9.366 | 10.000 | 10.000 | 10.000 | 10.000 | 10.000 | 9.798 | 9.873 | 9.858 | 0.050 | 9.908 |
| Victor Manuel Olmedo Morin | Vocal Ejecutivo | 11 | Guatemala | 01-Jun-93 | 10.000 | 10.000 | 9.773 | 9.366 | 10.000 | 10.000 | 10.000 | 10.000 | 10.000 | 9.504 | 8.906 | 9.025 | | 9.025 |
| Rene Filiberto Casul Dzul | Vocal Secretario | 11 | Guatemala | 01-Nov-93 | 10.000 | 10.000 | 7.947 | 9.366 | 10.000 | 10.000 | 10.000 | 10.000 | 10.000 | 9.678 | 9.722 | 9.713 | 0.050 | 9.763 |
| Juan Manuel Sotuyo Mata | Vocal Coparticipación | 11 | Guatemala | 01-Jun-93 | 10.000 | 10.000 | 9.545 | 9.366 | 10.000 | 10.000 | 10.000 | 10.000 | 10.000 | 9.659 | 9.763 | 9.773 | 0.050 | 9.763 |
| José Jorge Razo Palfio | Vocal Organización | 11 | Guatemala | 01-Jun-93 | 10.000 | 10.000 | 9.621 | 9.366 | 10.000 | 10.000 | 10.000 | 10.000 | 10.000 | 9.819 | 9.624 | 9.583 | 0.050 | 9.633 |
| Florencio Sacramento Gómez Morales | Vocal Ejecutivo | 11 | Guatemala | 10-Dic-99 | 10.000 | 10.000 | 9.848 | 9.366 | 10.000 | 10.000 | 10.000 | 10.000 | 10.000 | 9.942 | 9.888 | 9.899 | 0.050 | 9.949 |
| Colenel Medina Rodriguez | Vocal Ejecutivo | 12 | Guatemala | 16-Jun-94 | 10.000 | 10.000 | 9.773 | 9.284 | 10.000 | 10.000 | 10.000 | 10.000 | 10.000 | 9.780 | 9.738 | 9.746 | | 9.746 |
| Pedro Zafreño Serrato Comep | Vocal Secretario | 12 | Guatemala | 11-Feb-91 | 10.000 | 10.000 | 9.848 | 9.284 | 10.000 | 10.000 | 10.000 | 10.000 | 10.000 | 9.924 | 9.775 | 9.790 | 0.150 | 9.940 |
| Victor Hugo Guerrero López | Vocal Coparticipación | 12 | Guatemala | 01-Jun-94 | 10.000 | 10.000 | 9.773 | 9.284 | 10.000 | 10.000 | 10.000 | 10.000 | 10.000 | 9.896 | 9.787 | 9.809 | | 9.809 |
| Gilberto Martínez Abaurza | Vocal Organización | 12 | Guatemala | 16-Sep-96 | 10.000 | 10.000 | 9.697 | 9.284 | 10.000 | 10.000 | 10.000 | 10.000 | 10.000 | 9.825 | 9.499 | 9.564 | 0.050 | 9.614 |

Dirección de Formación, Evaluación y Promoción
Evaluación Anual del Desempeño 2006

Órganos Desconcentrados

| Nombre | Cargo | Junta | Entidad | Fecha de Ingreso | Eficacia | Eficiencia | Principios de Actuación | Competencias/ Perfil de Actuación | Trabajo en Equipo | Evaluación Septiembre-Diciembre 2006 | | | | Evaluación Especial 2005-2006 80% | Evaluación Anual 2006 100% | Desarrollo Laboral | Evaluación Anual 2006 Final | | |
|----------------------------------|-----------------------|-------|-----------|------------------|----------|------------|-------------------------|-----------------------------------|-------------------|--------------------------------------|-------------------------|-------------------------|-------------------------|-----------------------------------|----------------------------|--------------------|-----------------------------|-----------------------------|-----------------------------------|
| | | | | | | | | | | Principios de Actuación | Principios de Actuación | Principios de Actuación | Principios de Actuación | | | | | Calificación Autoevaluación | Evaluación Sep-Dic 2006 Final 20% |
| | | | | | | | | | | | | | | | | | | | |
| Victor Manuel Garcia Flores | Vocal Registro | 12 | Guatemala | 01-Jun-03 | 10.000 | 10.000 | 10.000 | 9.848 | 9.284 | 10.000 | 10.000 | 10.000 | 9.937 | 9.942 | 9.941 | 0.050 | 9.991 | | |
| Claudia Griselda Martinez Torres | Vocal Ejecutivo | 13 | Guatemala | 16-Sep-06 | 9.605 | 9.727 | 10.000 | 10.000 | 8.844 | 10.000 | 10.000 | 10.000 | 9.798 | 9.927 | 9.901 | 0.050 | 9.951 | | |
| Jorge Chiquito Diaz de León | Vocal Secretario | 13 | Guatemala | 01-Oct-05 | 10.000 | 9.727 | 10.000 | 9.166 | 8.844 | 10.000 | 10.000 | 10.000 | 9.765 | 9.794 | 9.788 | 0.150 | 9.838 | | |
| Ricardo Coronado Babessa | Vocal Capacitación | 13 | Guatemala | 01-Sep-03 | 8.977 | 8.909 | 10.000 | 8.144 | 8.844 | 10.000 | 10.000 | 10.000 | 8.885 | 9.602 | 9.459 | | 9.459 | | |
| José López Colbarro | Vocal Organización | 13 | Guatemala | 01-Jul-04 | 10.000 | 9.727 | 10.000 | 8.670 | 8.844 | 10.000 | 10.000 | 10.000 | 9.675 | 9.588 | 9.606 | | 9.606 | | |
| Martín Miquelela Balderas | Vocal Registro | 13 | Guatemala | 01-Jun-03 | 10.000 | 10.000 | 10.000 | 8.992 | 8.844 | 10.000 | 10.000 | 10.000 | 9.761 | 9.901 | 9.873 | 0.050 | 9.923 | | |
| Gustavo Caballero Medellín | Vocal Ejecutivo | 14 | Guatemala | 01-Jun-03 | 9.630 | 10.000 | 10.000 | 10.000 | 9.253 | 9.727 | 9.470 | 9.659 | 9.581 | 9.771 | 9.767 | | 9.767 | | |
| José Alejandro Cortés Cordillo | Vocal Secretario | 14 | Guatemala | 01-Jun-03 | 10.000 | 9.727 | 9.727 | 9.394 | 9.253 | 10.000 | 9.924 | 9.830 | 9.611 | 9.847 | 9.840 | 0.150 | 9.990 | | |
| Vacante | Vocal Capacitación | 14 | Guatemala | | | | | | | | | | | | | | | | |
| Mia de Lourdes Castro Barera | Vocal Organización | 14 | Guatemala | 16-Sep-06 | 10.000 | 8.909 | 9.727 | 9.470 | 9.253 | 10.000 | 10.000 | 10.000 | 9.744 | 9.463 | 9.519 | 0.050 | 9.569 | | |
| Leopoldo Fernando Chacon Sámmano | Vocal Registro | 14 | Guatemala | 01-Sep-03 | 10.000 | 10.000 | 9.727 | 9.470 | 9.253 | 9.454 | 9.621 | 9.659 | 9.845 | 9.857 | 9.854 | 0.050 | 9.904 | | |
| Luz Zamora Cobán | Vocal Ejecutivo | Local | Guatemala | 24-Nov-09 | 9.266 | 8.977 | 9.361 | 8.912 | 9.011 | 10.000 | 9.318 | 9.830 | 9.616 | 9.172 | 9.011 | | 9.011 | | |
| Marcote Pineda Pineda | Vocal Secretario | Local | Guatemala | 01-Jun-04 | 9.830 | 9.864 | 10.000 | 10.000 | 9.011 | 10.000 | 9.924 | 10.000 | 9.962 | 8.085 | 8.435 | | 8.435 | | |
| Hilda Riosa Delgado Bito | Vocal Capacitación | Local | Guatemala | 01-Jul-04 | 9.727 | 8.936 | 10.000 | 9.697 | 9.011 | 10.000 | 10.000 | 10.000 | 9.596 | 9.650 | 9.639 | 0.050 | 9.689 | | |
| Antonio Cadena Adams | Vocal Organización | Local | Guatemala | 01-Jun-04 | 9.545 | 9.182 | 10.000 | 8.242 | 9.011 | 10.000 | 9.545 | 10.000 | 9.773 | 9.292 | 9.288 | 0.050 | 9.338 | | |
| Alfredo Contreras Arzola | Vocal Registro | Local | Guatemala | 01-Ene-01 | 8.636 | 10.000 | 10.000 | 9.246 | 9.011 | 10.000 | 10.000 | 10.000 | 8.996 | 9.418 | 9.333 | 0.050 | 9.383 | | |
| Miguel Molina Sámmano | Coordinador Operativo | Local | Guatemala | 01-Oct-00 | 10.000 | 10.000 | 10.000 | 10.000 | 9.011 | 10.000 | 10.000 | 10.000 | 9.951 | 9.995 | 9.666 | 0.150 | 9.816 | | |
| Agustín Moreno Pérez | Vocal Ejecutivo | 01 | Guatemala | 01-Jun-03 | 9.242 | 8.282 | 4.286 | 8.193 | 7.929 | 10.000 | 9.697 | 9.659 | 9.763 | 8.654 | 8.543 | | 8.543 | | |
| Ludiana Vergara Liberato | Vocal Secretario | 01 | Guatemala | 01-Jun-03 | 9.318 | 8.282 | 9.182 | 8.242 | 7.929 | 8.104 | 8.095 | 8.526 | 8.205 | 8.922 | 8.152 | 8.306 | | 8.306 | |
| Gilberto Ortiz Guilmáiz | Vocal Capacitación | 01 | Guatemala | 16-Sep-01 | 9.659 | 8.909 | 10.000 | 10.000 | 7.929 | 10.000 | 9.545 | 10.000 | 9.773 | 9.358 | 9.402 | 0.050 | 9.452 | | |
| Rubén García Escobar | Vocal Organización | 01 | Guatemala | 01-Jul-05 | 9.318 | 9.727 | 10.000 | 10.000 | 7.929 | 10.000 | 10.000 | 10.000 | 9.450 | 9.592 | 9.565 | 0.150 | 9.715 | | |
| Jorge Ernesto Amaya Mejía | Vocal Registro | 01 | Guatemala | 01-Jun-03 | 9.091 | 8.104 | 10.000 | 10.000 | 7.929 | 10.000 | 10.000 | 10.000 | 9.161 | 9.100 | 9.112 | | 9.112 | | |
| Hermilo Aranda Ortega | Vocal Ejecutivo | 02 | Guatemala | 01-Feb-01 | 9.394 | 9.182 | 10.000 | 8.291 | 8.309 | 10.000 | 10.000 | 10.000 | 9.162 | 9.231 | 9.217 | | 9.217 | | |
| Luz Fabiola Naldes Gans | Vocal Secretario | 02 | Guatemala | 17-Ago-07 | 9.318 | 10.000 | 10.000 | 10.000 | 8.309 | 10.000 | 10.000 | 10.000 | 9.506 | 9.366 | 9.394 | | 9.394 | | |
| Rafael Pineda Gans | Vocal Capacitación | 02 | Guatemala | 16-Nov-05 | 9.318 | 8.636 | 7.927 | 8.095 | 8.309 | 10.000 | 9.848 | 9.659 | 8.920 | 8.882 | 8.888 | 0.150 | 9.039 | | |

Dirección de Formación, Evaluación y Promoción
Evaluación Anual del Desempeño 2005

Órganos Desconcentrados

| Nombre | Cargo | Junta | Entidad | Fecha de Ingreso | Eficiencia | Eficacia | Principios de Actuación | Completar/Principios de Actuación | Trabajo en Equipo | Principios de Actuación | Compromisos de Actuación | Evaluación Septiembre-Diciembre 2005 | | | Evaluación Especial 2005-2006 80% | Evaluación Anual 2006 100% | Derecho Laboral | Evaluación Anual 2001 Final | |
|------------------------------|--------------------|-------|----------|------------------|------------|----------|-------------------------|-----------------------------------|-------------------|-------------------------|--------------------------|--------------------------------------|-------------------|---------------------------|-----------------------------------|----------------------------|-----------------|-----------------------------|----------------------------|
| | | | | | | | | | | | | Autorevisión | Trabajo en Equipo | Calificación Autorevisión | | | | | Emisión Sep/Dic 2005 Final |
| | | | | | | | | | | | | | | | | | | | |
| Rosalinda Posán Faureno | Vocal Organización | 02 | Guerrero | 01-Oct-06 | 10,000 | 9,545 | 10,000 | 10,000 | 8,309 | 10,000 | 10,000 | 10,000 | 10,000 | 9,793 | 9,763 | 0,050 | 9,813 | | |
| Evelio Castañón Sotelo | Vocal Registro | 02 | Guerrero | 01-Feb-01 | 9,432 | 5,672 | 0,857 | 0,000 | 8,309 | 9,454 | 8,193 | 8,415 | 8,564 | 6,876 | 6,872 | | 6,872 | | |
| Ignacio Mira Luviano | Vocal Ejecutivo | 03 | Guerrero | 23-Ene-07 | 9,394 | 9,394 | 10,000 | 9,545 | 9,420 | 10,000 | 10,000 | 10,000 | 10,000 | 9,632 | 9,611 | | 9,611 | | |
| Licet Huertas Pantaleón | Vocal Secretario | 03 | Guerrero | 01-Jun-04 | 9,489 | 9,454 | 10,000 | 10,000 | 9,420 | 10,000 | 10,000 | 10,000 | 10,000 | 9,561 | 9,571 | 0,050 | 9,621 | | |
| Violeta Recamier Castro | Vocal Capacitación | 03 | Guerrero | 01-May-02 | 9,318 | 8,459 | 10,000 | 10,000 | 9,420 | 10,000 | 10,000 | 10,000 | 10,000 | 9,528 | 9,504 | 0,050 | 9,554 | | |
| Ricardo Morales Hernández | Vocal Organización | 03 | Guerrero | 16-Ene-03 | 9,091 | 9,727 | 10,000 | 10,000 | 9,420 | 10,000 | 10,000 | 10,000 | 10,000 | 9,661 | 9,609 | 0,050 | 9,659 | | |
| Silvia García Leal | Vocal Registro | 03 | Guerrero | 28-Nov-01 | 9,545 | 8,636 | 10,000 | 10,000 | 9,420 | 10,000 | 9,697 | 10,000 | 9,848 | 9,319 | 9,367 | 0,050 | 9,417 | | |
| Enrique Moreno Castro | Vocal Ejecutivo | 04 | Guerrero | 01-Feb-01 | 9,697 | 10,000 | 10,000 | 10,000 | 9,795 | 10,000 | 10,000 | 10,000 | 10,000 | 9,632 | 9,667 | 0,050 | 9,717 | | |
| Alvaro Hernández Soris | Vocal Secretario | 04 | Guerrero | 01-Ago-05 | 9,318 | 10,000 | 10,000 | 10,000 | 9,795 | 10,000 | 10,000 | 10,000 | 10,000 | 9,799 | 9,756 | 0,050 | 9,806 | | |
| Melisa Acosta Sánchez | Vocal Capacitación | 04 | Guerrero | 16-Sep-06 | 9,659 | 8,909 | 10,000 | 10,000 | 9,795 | 10,000 | 10,000 | 10,000 | 10,000 | 9,375 | 9,435 | 0,050 | 9,485 | | |
| Noé Villanueva Solís | Vocal Organización | 04 | Guerrero | 01-Jun-04 | 9,318 | 10,000 | 10,000 | 10,000 | 9,795 | 10,000 | 10,000 | 10,000 | 10,000 | 9,708 | 9,683 | 0,050 | 9,733 | | |
| Miguel Ballo Quirio | Vocal Registro | 04 | Guerrero | 01-Oct-06 | 9,659 | 9,182 | 10,000 | 10,000 | 9,795 | 10,000 | 10,000 | 10,000 | 10,000 | 9,644 | 9,656 | 0,050 | 9,706 | | |
| David Kimbaum Alemán | Vocal Ejecutivo | 05 | Guerrero | 16-Sep-05 | 9,242 | 10,000 | 10,000 | 10,000 | 9,659 | 10,000 | 10,000 | 10,000 | 10,000 | 9,351 | 9,387 | | 9,387 | | |
| Francisco Furiel Lara | Vocal Secretario | 05 | Guerrero | 01-Jun-03 | 9,489 | 9,454 | 10,000 | 10,000 | 9,659 | 10,000 | 10,000 | 10,000 | 10,000 | 9,621 | 9,457 | 0,050 | 9,540 | | |
| Victor Manuel Quinto Álvarez | Vocal Capacitación | 05 | Guerrero | 10-Dic-09 | 8,636 | 8,459 | 10,000 | 10,000 | 9,659 | 10,000 | 10,000 | 10,000 | 10,000 | 9,145 | 9,118 | | 9,118 | | |
| Enilio Hernández Tones | Vocal Organización | 05 | Guerrero | 31-Ene-01 | 9,091 | 10,000 | 10,000 | 10,000 | 9,659 | 10,000 | 10,000 | 10,000 | 10,000 | 9,373 | 9,386 | | 9,386 | | |
| Meximino Juanelo Ramírez | Vocal Registro | 05 | Guerrero | 01-Sep-03 | 9,204 | 8,459 | 4,286 | 10,000 | 9,659 | 10,000 | 10,000 | 10,000 | 10,000 | 9,688 | 9,540 | 0,050 | 9,590 | | |
| Felipe Ariño Sánchez Miranda | Vocal Ejecutivo | 06 | Guerrero | 01-Jun-04 | 9,659 | 10,000 | 10,000 | 10,000 | 9,400 | 10,000 | 10,000 | 10,000 | 10,000 | 9,562 | 9,603 | 0,050 | 9,653 | | |
| Roberto Perilla Hernández | Vocal Secretario | 06 | Guerrero | 01-Jun-03 | 9,318 | 9,454 | 10,000 | 9,621 | 9,400 | 9,454 | 8,291 | 9,318 | 8,839 | 9,415 | 9,291 | 0,050 | 9,341 | | |
| Armando Luceo Espinoza | Vocal Capacitación | 06 | Guerrero | 01-Jun-03 | 9,659 | 9,727 | 10,000 | 9,848 | 9,400 | 10,000 | 9,621 | 9,830 | 9,768 | 9,706 | 9,520 | | 9,520 | | |
| Alfonso Almaraz Charvelas | Vocal Organización | 06 | Guerrero | 01-Jun-03 | 9,318 | 9,727 | 10,000 | 9,394 | 9,400 | 10,000 | 9,242 | 9,659 | 9,536 | 9,415 | 9,270 | 0,050 | 9,349 | | |
| Vacante | Vocal Registro | 06 | Guerrero | | | | | | | | | | | | | | | | |
| Leonor Vélaz Calvo | Vocal Ejecutivo | 07 | Guerrero | 23-Ene-07 | 9,394 | 10,000 | 10,000 | 10,000 | 8,756 | 10,000 | 10,000 | 10,000 | 10,000 | 9,574 | 9,526 | 0,150 | 9,676 | | |
| Fernán Vergas Vargas | Vocal Secretario | 07 | Guerrero | 17-Abr-07 | 9,318 | 9,182 | 10,000 | 9,621 | 8,756 | 10,000 | 10,000 | 10,000 | 10,000 | 9,379 | 9,476 | 0,050 | 9,507 | | |
| Alfonso Lara Muñoz | Vocal Capacitación | 07 | Guerrero | 16-Sep-06 | 9,659 | 9,727 | 10,000 | 10,000 | 8,756 | 10,000 | 10,000 | 10,000 | 10,000 | 9,452 | 9,503 | 0,150 | 9,653 | | |
| José María Durán González | Vocal Organización | 07 | Guerrero | 31-Ene-01 | 9,091 | 9,727 | 10,000 | 10,000 | 8,756 | 10,000 | 10,000 | 10,000 | 10,000 | 9,622 | 9,570 | 0,150 | 9,720 | | |

Dirección de Formación, Evaluación y Promoción
Evaluación Anual del Desempeño 2005

Órganos Descentralizados

| Nombre | Cargo | Junta | Entidad | Fecha de Ingreso | Evaluación Septiembre-Diciembre 2005 | | | | | | | | | | | | Evaluación Especial 2006 Final | Evaluación Anual 2006 Final | Evaluación Anual 2006 Laboral | | | | | | | | | | | | | | | | | | | | | |
|-----------------------------------|-----------------------|-------|---------|------------------|--------------------------------------|-------------------------|-------------------------|-------------------------|-------------------------|-------------------------|-------------------------|------------------------------------|----------------------------------|--------------------------------|-----------------------------|-------------------------|--------------------------------|-----------------------------|-------------------------------|-------------------------|-------------------------|-------------------------|-------------------------|-------------------------|----------|----------|----------|----------|----------|----------|----------|----------|----------|----------|----------|----------|----------|----------|----------|----------|
| | | | | | Efectividad | Principios de Actuación | Principios de Actuación | Principios de Actuación | Principios de Actuación | Principios de Actuación | Principios de Actuación | Principios de Actuación | Principios de Actuación | Principios de Actuación | Principios de Actuación | Principios de Actuación | | | | Principios de Actuación | Principios de Actuación | Principios de Actuación | Principios de Actuación | Principios de Actuación | | | | | | | | | | | | | | | | |
| | | | | | | | | | | | | | | | | | | | | | | | | | Eficacia | Eficacia | Eficacia | Eficacia | Eficacia | Eficacia | Eficacia | Eficacia | Eficacia | Eficacia | Eficacia | Eficacia | Eficacia | Eficacia | Eficacia | Eficacia |
| | | | | | | | | | | | | | | | | | | | | | | | | | | | | | | | | | | | | | | | | |
| Autorevaluación | | | | | | | | | | | | Evaluación Especial 2006 Final 50% | Evaluación Anual 2006 Final 100% | | | | | | | | | | | | | | | | | | | | | | | | | | | |
| Autorevaluación | | | | | | | | | | | | | | Calificación en Autoevaluación | Evaluación Anual 2006 Final | | | | | | | | | | | | | | | | | | | | | | | | | |
| Autorevaluación | | | | | | | | | | | | | | | | Trabajo en Equipo | Evaluación Anual 2006 Final | | | | | | | | | | | | | | | | | | | | | | | |
| José Luis Cortés García | Vocal Registro | 07 | Guano | 01-Jun-03 | 9.545 | 9.182 | 10.000 | 10.000 | 10.000 | 10.000 | 10.000 | 10.000 | 10.000 | 10.000 | 10.000 | | | 10.000 | 10.000 | 9.429 | 9.460 | 0.150 | 9.610 | | | | | | | | | | | | | | | | | |
| Ciro Martínez Gómez | Vocal Ejecutivo | 08 | Guano | 23-Ene-97 | 9.697 | 9.182 | 10.000 | 8.341 | 8.507 | 10.000 | 9.318 | 9.489 | 9.531 | 9.354 | 9.184 | 9.218 | 0.050 | 9.268 | | | | | | | | | | | | | | | | | | | | | | |
| Rubén Sandoval Vela | Vocal Secretario | 08 | Guano | 01-Jul-94 | 9.318 | 9.182 | 9.454 | 8.488 | 8.507 | 10.000 | 9.773 | 9.659 | 9.801 | 9.131 | 9.135 | 9.134 | 0.050 | 9.184 | | | | | | | | | | | | | | | | | | | | | | |
| Trinidad Martínez Cuevas | Vocal Capacitación | 08 | Guano | 16-Sep-06 | 9.659 | 10.000 | 9.454 | 8.814 | 8.507 | 10.000 | 10.000 | 10.000 | 10.000 | 9.480 | 9.591 | 9.569 | 0.050 | 9.619 | | | | | | | | | | | | | | | | | | | | | | |
| María Argel Caballero | Vocal Organización | 08 | Guano | 31-Ene-00 | 9.545 | 10.000 | 9.727 | 9.697 | 8.507 | 10.000 | 10.000 | 10.000 | 10.000 | 9.584 | 9.396 | 9.434 | 0.050 | 9.484 | | | | | | | | | | | | | | | | | | | | | | |
| Axel Aparicio Aguilón | Vocal Registro | 08 | Guano | 01-Jun-04 | 9.659 | 9.182 | 9.727 | 9.470 | 8.507 | 10.000 | 10.000 | 10.000 | 10.000 | 9.530 | 9.400 | 9.426 | 0.050 | 9.476 | | | | | | | | | | | | | | | | | | | | | | |
| José Antonio Baldóras Caffas | Vocal Ejecutivo | 09 | Guano | 22-Ene-97 | 9.697 | 10.000 | 10.000 | 10.000 | 9.175 | 10.000 | 10.000 | 10.000 | 10.000 | 9.777 | 9.605 | 9.560 | 0.050 | 9.610 | | | | | | | | | | | | | | | | | | | | | | |
| Leopoldo Fuentes Martínez | Vocal Secretario | 09 | Guano | 01-May-02 | 9.318 | 9.182 | 10.000 | 10.000 | 9.175 | 10.000 | 9.545 | 10.000 | 9.773 | 9.463 | 9.378 | 9.395 | | 9.395 | | | | | | | | | | | | | | | | | | | | | | |
| Vacante | | | | | | | | | | | | | | | | | | | | | | | | | | | | | | | | | | | | | | | | |
| Javier Chávez Avila | Vocal Organización | 09 | Guano | 01-Jun-04 | 9.318 | 9.727 | 10.000 | 10.000 | 9.175 | 10.000 | 10.000 | 10.000 | 10.000 | 9.522 | 9.556 | 0.050 | 9.599 | | | | | | | | | | | | | | | | | | | | | | | |
| Fernando Alejandro Peña | Vocal Registro | 09 | Guano | 01-Jun-04 | 8.750 | 8.909 | 10.000 | 10.000 | 9.175 | 10.000 | 9.848 | 9.830 | 9.862 | 9.097 | 9.114 | 9.111 | 0.050 | 9.161 | | | | | | | | | | | | | | | | | | | | | | |
| Milaine Choquato Diaz de León | Vocal Ejecutivo | Local | Hidalgo | 01-Jun-83 | 9.690 | 9.250 | 9.618 | 9.475 | 9.284 | 9.454 | 8.636 | 9.489 | 9.054 | 9.505 | 9.179 | 9.244 | | 9.244 | | | | | | | | | | | | | | | | | | | | | | |
| José Joaquín Cano Jáuregui Cedeño | Vocal Secretario | Local | Hidalgo | 16-Sep-01 | 9.659 | 9.591 | 9.727 | 9.470 | 9.284 | 10.000 | 10.000 | 10.000 | 10.000 | 9.610 | 9.773 | 9.740 | 0.150 | 9.890 | | | | | | | | | | | | | | | | | | | | | | |
| María Magdalena González Escalona | Vocal Capacitación | Local | Hidalgo | 01-Jun-83 | 9.727 | 8.636 | 9.727 | 9.773 | 9.284 | 10.000 | 9.773 | 9.830 | 9.844 | 9.606 | 9.310 | 9.369 | | 9.369 | | | | | | | | | | | | | | | | | | | | | | |
| Ricardo Bernardi Sáenz Fila | Vocal Organización | Local | Hidalgo | 01-Ene-91 | 10.000 | 9.454 | 9.727 | 9.621 | 9.284 | 9.727 | 9.545 | 9.489 | 9.577 | 9.819 | 9.261 | 9.372 | 0.050 | 9.422 | | | | | | | | | | | | | | | | | | | | | | |
| Ara Alicia Hoyo Otali | Vocal Registro | Local | Hidalgo | 01-Jun-83 | 8.394 | 8.636 | 9.454 | 9.394 | 9.284 | 10.000 | 8.636 | 8.807 | 9.020 | 8.708 | 8.375 | 8.442 | | 8.442 | | | | | | | | | | | | | | | | | | | | | | |
| Liz Esperanza Guella | Coordinador Operativo | Local | Hidalgo | 01-Jun-80 | 8.636 | 8.636 | 9.454 | 9.015 | 9.284 | 9.727 | 9.545 | 9.659 | 9.619 | 8.797 | 9.327 | 9.221 | 0.150 | 9.371 | | | | | | | | | | | | | | | | | | | | | | |
| Abdala Quintero Azuaro | Vocal Ejecutivo | 01 | Hidalgo | 01-Feb-91 | 9.318 | 8.282 | 8.636 | 8.621 | 8.573 | 10.000 | 10.000 | 10.000 | 10.000 | 9.031 | 9.219 | 9.181 | 0.050 | 9.231 | | | | | | | | | | | | | | | | | | | | | | |
| Ricardo Santiago Flores Cruz | Vocal Secretario | 01 | Hidalgo | 01-Feb-91 | 8.807 | 8.459 | 9.727 | 9.318 | 8.573 | 9.727 | 9.318 | 8.807 | 9.292 | 8.908 | 7.881 | 8.086 | | 8.086 | | | | | | | | | | | | | | | | | | | | | | |
| Pedro del Ángel Badillo | Vocal Capacitación | 01 | Hidalgo | 31-Ene-00 | 10.000 | 9.454 | 10.000 | 9.924 | 8.573 | 10.000 | 9.924 | 8.092 | 9.483 | 9.650 | 9.720 | 9.746 | 0.050 | 9.796 | | | | | | | | | | | | | | | | | | | | | | |
| Said Barrera Hernández | Vocal Organización | 01 | Hidalgo | 01-Jun-83 | 8.909 | 9.454 | 10.000 | 9.773 | 8.573 | 10.000 | 9.773 | 10.000 | 9.886 | 9.176 | 9.736 | 9.624 | 0.050 | 9.674 | | | | | | | | | | | | | | | | | | | | | | |
| Nuel Romo Hervert | Vocal Registro | 01 | Hidalgo | 01-Feb-91 | 9.204 | 8.459 | 10.000 | 9.848 | 8.573 | 10.000 | 10.000 | 9.977 | 9.744 | 9.285 | 9.312 | 9.302 | 0.050 | 9.352 | | | | | | | | | | | | | | | | | | | | | | |
| Francisco Javier Lozano Durán | Vocal Ejecutivo | 02 | Hidalgo | 01-Jun-84 | 9.318 | 8.909 | 10.000 | 9.545 | 9.454 | 10.000 | 10.000 | 10.000 | 9.489 | 9.872 | 9.370 | 9.564 | 0.050 | 9.575 | | | | | | | | | | | | | | | | | | | | | | |
| Jorge Manuel Medinaga Ortiz | Vocal Secretario | 02 | Hidalgo | 15-Jun-91 | 9.469 | 9.454 | 9.727 | 9.621 | 9.454 | 10.000 | 9.846 | 9.630 | 9.882 | 9.527 | 6.715 | 7.277 | | 7.277 | | | | | | | | | | | | | | | | | | | | | | |
| Vicente Hernández Morales | Vocal Capacitación | 02 | Hidalgo | 01-Feb-03 | 9.659 | 10.000 | 9.727 | 9.621 | 9.454 | 10.000 | 10.000 | 10.000 | 10.000 | 9.686 | 9.779 | 9.760 | 0.050 | 9.810 | | | | | | | | | | | | | | | | | | | | | | |

Dirección de Formación, Evaluación y Promoción
Evaluación Anual del Desempeño 2005

Órganos Desconcentrados

| Nombre | Cargo | Junta | Entidad | Fecha de Ingreso | Evaluación Septiembre-Diciembre 2005 | | | | | | | | | | Evaluación Especial 2005-2006 90% | Evaluación Anual 2006 100% | Evaluación Anual 2005-2006 Final | Desarrollo Laboral | Evaluación Anual 2005 Final |
|-----------------------------------|--------------------|-------|---------|------------------|--------------------------------------|------------|--------------------------|---------------------------------------|-------------------------|-------------------------|-------------------------|-----------------------------------|-------------------|--------------------------------|-----------------------------------|----------------------------|----------------------------------|--------------------|-----------------------------|
| | | | | | Eficacia | Eficiencia | Principales de Actuación | Competencias Principales de Actuación | Autuvaluación | | | Evaluación Ssp/Dic 2006 Final 20% | | | | | | | |
| | | | | | | | | | Principios de Actuación | Principios de Actuación | Principios de Actuación | | Trabajo en Equipo | Calificación en Autoevaluación | | | | | |
| | | | | | | | | | | | | | | | | | | | |
| Mayra Cristina Chirral Orenares | Vocal Organización | 02 | Hidalgo | 01-Mar-03 | 9.454 | 8.636 | 9.727 | 9.545 | 9.454 | 10.000 | 10.000 | 10.000 | 10.000 | 10.000 | 9.413 | 9.748 | 9.681 | 0.150 | 9.831 |
| Jessica Torres Rojas | Vocal Registro | 02 | Hidalgo | 01-Feb-91 | 9.091 | 8.459 | 9.727 | 9.545 | 9.454 | 10.000 | 10.000 | 10.000 | 10.000 | 10.000 | 9.178 | 9.294 | 9.270 | 0.050 | 9.320 |
| Alejandra Ruiz Sanchez | Vocal Ejecutivo | 03 | Hidalgo | 16-Sep-01 | 9.415 | 9.182 | 10.000 | 9.545 | 9.023 | 9.182 | 10.000 | 10.000 | 10.000 | 10.000 | 9.144 | 9.420 | 9.501 | 0.050 | 9.535 |
| Jorge Montes Lucobá | Vocal Secretario | 03 | Hidalgo | 01-Jun-83 | 10.000 | 9.727 | 8.909 | 8.492 | 9.023 | 10.000 | 10.000 | 10.000 | 10.000 | 10.000 | 9.598 | 8.411 | 8.649 | | 8.649 |
| Alberto José Alonso Fernández | Vocal Capacitación | 03 | Hidalgo | 16-Oct-01 | 9.659 | 10.000 | 9.182 | 9.170 | 9.023 | 9.454 | 9.545 | 9.318 | 9.466 | 9.546 | 9.502 | 9.511 | 0.050 | 9.561 | |
| José Padraza Montiel | Vocal Organización | 03 | Hidalgo | 16-Sep-96 | 9.182 | 9.454 | 8.909 | 8.973 | 9.023 | 10.000 | 9.697 | 10.000 | 9.948 | 9.163 | 9.114 | 9.124 | | 9.124 | |
| Abraham Benítez Serrano | Vocal Registro | 03 | Hidalgo | 01-Sep-93 | 8.750 | 8.104 | 8.909 | 7.718 | 9.023 | 9.727 | 8.636 | 10.000 | 9.250 | 8.531 | 8.686 | 8.631 | 0.050 | 8.681 | |
| César Alita Albana | Vocal Ejecutivo | 04 | Hidalgo | 01-Jun-94 | 9.318 | 9.182 | 10.000 | 9.545 | 9.137 | 10.000 | 9.773 | 9.659 | 9.801 | 9.380 | 9.424 | 9.415 | | 9.415 | |
| Jerónimo Castillo Rodríguez | Vocal Secretario | 04 | Hidalgo | 16-Sep-96 | 10.000 | 10.000 | 10.000 | 7.898 | 9.137 | 10.000 | 9.924 | 10.000 | 9.962 | 9.578 | 8.126 | 8.417 | | 8.417 | |
| Guillermo García Ballester | Vocal Capacitación | 04 | Hidalgo | 01-Feb-91 | 9.659 | 9.727 | 10.000 | 4.286 | 9.137 | 10.000 | 10.000 | 10.000 | 10.000 | 10.000 | 6.696 | 9.275 | 9.160 | 0.050 | 9.160 |
| Graciano Asunción Vega Jiménez | Vocal Organización | 04 | Hidalgo | 16-Sep-96 | 9.182 | 10.000 | 10.000 | 7.898 | 9.137 | 10.000 | 10.000 | 10.000 | 10.000 | 10.000 | 9.087 | 9.784 | 9.645 | 0.050 | 9.695 |
| José Marcelino Azpeltia Hernández | Vocal Registro | 04 | Hidalgo | 18-Feb-91 | 8.636 | 8.459 | 10.000 | 4.286 | 9.137 | 10.000 | 8.636 | 9.489 | 9.190 | 7.940 | 9.011 | 8.796 | | | 8.796 |
| Guillermo Paredes Carbajal | Vocal Ejecutivo | 05 | Hidalgo | 01-Feb-91 | 9.148 | 8.636 | 9.454 | 8.291 | 8.888 | 10.000 | 10.000 | 10.000 | 10.000 | 10.000 | 8.962 | 9.181 | 9.137 | | 9.137 |
| Juan Carlos Merfín Muñoz | Vocal Secretario | 05 | Hidalgo | 16-Sep-01 | 10.000 | 9.454 | 9.727 | 9.848 | 8.888 | 9.727 | 9.621 | 9.830 | 9.700 | 9.843 | 8.884 | 9.076 | | | 9.076 |
| Erasmo Enrique Romero Lomán | Vocal Capacitación | 05 | Hidalgo | 01-Abr-03 | 10.000 | 9.727 | 9.454 | 9.470 | 8.888 | 10.000 | 10.000 | 10.000 | 9.957 | 9.794 | 9.515 | 9.571 | | | 9.571 |
| Juan Manuel Talles Rojas | Vocal Organización | 05 | Hidalgo | 31-Ene-00 | 8.909 | 9.182 | 9.454 | 9.318 | 8.888 | 10.000 | 9.621 | 10.000 | 9.811 | 9.054 | 9.521 | 9.428 | 0.050 | 9.478 | |
| Juan Antonio Hernández Álvarez | Vocal Registro | 05 | Hidalgo | 16-Oct-01 | 9.091 | 8.459 | 10.000 | 10.000 | 8.888 | 10.000 | 10.000 | 10.000 | 10.000 | 9.245 | 9.734 | 9.636 | | | 9.636 |
| Juan Antonio Reyes Tejo | Vocal Ejecutivo | 06 | Hidalgo | 01-Jun-94 | 9.148 | 8.909 | 9.454 | 8.291 | 9.274 | 10.000 | 9.773 | 9.318 | 9.716 | 9.003 | 9.542 | 9.434 | | | 9.434 |
| Alfonso Leyva González | Vocal Secretario | 06 | Hidalgo | 16-Sep-96 | 10.000 | 9.727 | 10.000 | 8.640 | 9.274 | 9.727 | 9.545 | 9.659 | 9.619 | 9.684 | 9.212 | 9.306 | | | 9.306 |
| Cuberto Silva Martínez | Vocal Capacitación | 06 | Hidalgo | 01-Jun-93 | 10.000 | 10.000 | 10.000 | 8.996 | 9.274 | 10.000 | 9.773 | 9.830 | 9.844 | 9.780 | 9.499 | 9.555 | | | 9.555 |
| Manuel Ramírez Valera | Vocal Organización | 06 | Hidalgo | 01-Jun-93 | 9.182 | 9.454 | 10.000 | 9.318 | 9.274 | 10.000 | 9.848 | 9.830 | 9.882 | 9.293 | 9.632 | 9.564 | 0.050 | 9.614 | |
| Oscar Mayer Cuelin | Vocal Registro | 06 | Hidalgo | 01-Feb-91 | 9.204 | 8.636 | 10.000 | 8.742 | 9.274 | 9.727 | 10.000 | 9.489 | 9.504 | 9.120 | 9.294 | 9.259 | | | 9.259 |
| Daniel Lantela Carrasco | Vocal Ejecutivo | 07 | Hidalgo | 01-Jun-93 | 9.026 | 8.909 | 10.000 | 9.242 | 8.728 | 10.000 | 10.000 | 10.000 | 10.000 | 9.106 | 9.526 | 9.442 | 0.050 | 9.492 | |
| Fernando Salvador Solo Pilla | Vocal Secretario | 07 | Hidalgo | 01-Feb-91 | 9.830 | 9.454 | 7.750 | 7.568 | 8.728 | 10.000 | 10.000 | 10.000 | 10.000 | 9.227 | 7.837 | 8.115 | | | 8.115 |
| Roberto Torres Camacho | Vocal Capacitación | 07 | Hidalgo | 16-Sep-01 | 10.000 | 10.000 | 10.000 | 9.470 | 8.728 | 10.000 | 10.000 | 10.000 | 10.000 | 9.841 | 9.530 | 9.593 | | | 9.593 |

Dirección de Formación, Evaluación y Promoción
Evaluación Anual del Desempeño 2006

Órganos Desconcentrados

| Nombre | Cargo | Junta | Entidad | Fecha de Ingreso | Evaluación Septiembre-Diciembre 2006 | | | | | | | | | | Evaluación Especial 2006-2008 80% Final | Evaluación Anual 2006 100% | Deseño Laboral | Evaluación Anual 2008 Final | |
|-----------------------------------|-----------------------|-------|---------|------------------|--------------------------------------|------------|-------------------------|-----------------------------------|-------------------|-------------------------|-----------------------------------|-----------------------------|-------------------|--------------------------------------|---|----------------------------|----------------|-----------------------------|-------|
| | | | | | Eficacia | Eficiencia | Principios de Actuación | Compromisos y Perfil de Actuación | Trabajo en Equipo | Principios de Actuación | Compromisos y Perfil de Actuación | Autoservicio | | Evaluación Septiembre 2006 Final 20% | | | | | |
| | | | | | | | | | | | | Calificación Autoevaluación | Trabajo en Equipo | | | | | | |
| Marco Antonio Hernández Escamilla | Vocal Organización | 07 | Hidalgo | 16-Jun-00 | 10.000 | 9.727 | 9.727 | 9.394 | 8.728 | 10.000 | 10.000 | 10.000 | 10.000 | 10.000 | 9.786 | 9.645 | 9.673 | 0.050 | 9.723 |
| Rubén Arturo Pérez García | Vocal Registro | 07 | Hidalgo | 19-Abr-00 | 9.204 | 8.909 | 10.000 | 9.697 | 8.728 | 10.000 | 10.000 | 10.000 | 10.000 | 10.000 | 9.295 | 9.409 | 9.386 | 0.050 | 9.436 |
| Esteban Mario Carraz Izerra | Vocal Ejecutivo | Local | Jalisco | 01-Jun-03 | 9.221 | 8.796 | 8.287 | 8.366 | 8.660 | 10.000 | 9.242 | 10.000 | 10.000 | 9.659 | 8.960 | 8.887 | 8.902 | | 8.902 |
| Jorge Luis Velazquez Guzmán | Vocal Secretario | Local | Jalisco | 01-Jun-00 | 9.469 | 10.000 | 10.000 | 9.318 | 8.660 | 10.000 | 9.621 | 10.000 | 9.489 | 9.683 | 9.497 | 8.888 | 9.010 | | 9.010 |
| Marín González Muñoz | Vocal Capacitación | Local | Jalisco | 01-Jun-03 | 9.727 | 8.636 | 10.000 | 9.848 | 8.660 | 10.000 | 9.924 | 10.000 | 10.000 | 9.962 | 9.605 | 9.457 | 9.487 | | 9.487 |
| Rafael García García | Vocal Organización | Local | Jalisco | 02-Ene-01 | 9.773 | 9.454 | 9.727 | 9.242 | 8.660 | 10.000 | 10.000 | 10.000 | 9.830 | 9.957 | 9.591 | 9.198 | 9.276 | 0.050 | 9.326 |
| Rogelio Arturo Castillo Blancourt | Vocal Registro | Local | Jalisco | 16-Jul-04 | 9.628 | 10.000 | 9.727 | 10.000 | 8.660 | 10.000 | 10.000 | 10.000 | 10.000 | 9.696 | 9.553 | 9.582 | 0.050 | 9.632 | |
| Jorge Morales Guerrero | Coordinador Operativo | Local | Jalisco | 01-Jun-03 | 10.000 | 10.000 | 10.000 | 8.636 | 8.660 | 9.162 | 9.015 | 10.000 | 7.750 | 8.740 | 9.662 | 8.950 | 9.092 | | 9.092 |
| Manuel del Toro Bermúdez | Coordinador Operativo | Local | Jalisco | 28-Nov-01 | 10.000 | 10.000 | 10.000 | 9.621 | 8.660 | 9.727 | 10.000 | 10.000 | 10.000 | 9.932 | 9.863 | 9.439 | | 9.439 | |
| Arturo González Sierra | Vocal Ejecutivo | 01 | Jalisco | 01-Feb-01 | 9.848 | 8.459 | 9.454 | 8.095 | 7.478 | 9.727 | 9.545 | 10.000 | 9.659 | 9.619 | 9.251 | 8.585 | 8.719 | | 8.719 |
| Yaira Marcela Sánchez Castellanos | Vocal Secretario | 01 | Jalisco | 01-Jul-05 | 9.659 | 10.000 | 10.000 | 9.848 | 7.478 | 10.000 | 10.000 | 10.000 | 10.000 | 9.642 | 9.374 | 9.428 | | 9.428 | |
| Laura Fernández Bas | Vocal Capacitación | 01 | Jalisco | 16-Sep-01 | 10.000 | 10.000 | 10.000 | 9.773 | 7.478 | 10.000 | 10.000 | 10.000 | 10.000 | 9.833 | 9.553 | 9.609 | | 9.609 | |
| Juan Ramón Aguilar Juárez | Vocal Organización | 01 | Jalisco | 01-Jun-03 | 9.091 | 7.750 | 8.636 | 8.193 | 7.478 | 10.000 | 10.000 | 10.000 | 10.000 | 8.710 | 7.642 | 7.855 | | 7.855 | |
| Juan Carlos Sánchez Sánchez | Vocal Registro | 01 | Jalisco | 01-Sep-03 | 9.659 | 10.000 | 10.000 | 9.773 | 7.478 | 10.000 | 10.000 | 10.000 | 10.000 | 9.628 | 9.572 | 9.583 | | 9.583 | |
| Óscar Eduardo Méndez Sánchez | Vocal Ejecutivo | 02 | Jalisco | 10-Dec-88 | 10.000 | 9.727 | 10.000 | 9.318 | 9.284 | 10.000 | 9.848 | 10.000 | 9.659 | 9.811 | 9.461 | 9.631 | | 9.631 | |
| Juan Carlos Martínez Torres | Vocal Secretario | 02 | Jalisco | 02-Feb-01 | 10.000 | 10.000 | 10.000 | 9.773 | 9.284 | 10.000 | 10.000 | 10.000 | 10.000 | 9.923 | 9.360 | 9.473 | 0.050 | 9.523 | |
| Irina Romero Navarro | Vocal Capacitación | 02 | Jalisco | 31-Ene-00 | 10.000 | 10.000 | 10.000 | 9.848 | 9.284 | 10.000 | 10.000 | 10.000 | 10.000 | 9.937 | 9.807 | 9.833 | 0.050 | 9.833 | |
| Ayudín Moreno Gómez | Vocal Organización | 02 | Jalisco | 16-Sep-01 | 9.773 | 9.182 | 10.000 | 9.848 | 9.284 | 10.000 | 10.000 | 10.000 | 10.000 | 9.719 | 9.633 | 9.650 | 0.050 | 9.700 | |
| Raúl Ortega León | Vocal Registro | 02 | Jalisco | 20-Mar-00 | 10.000 | 10.000 | 10.000 | 9.848 | 9.284 | 10.000 | 10.000 | 10.000 | 10.000 | 9.937 | 9.889 | 9.899 | 0.050 | 9.949 | |
| Gregorio de la Cruz Flores | Vocal Ejecutivo | 03 | Jalisco | 01-Feb-01 | 9.848 | 9.454 | 9.454 | 9.318 | 8.969 | 9.454 | 9.621 | 10.000 | 9.830 | 9.632 | 9.646 | 9.130 | 9.233 | | 9.233 |
| Carlos Micasa Velasco | Vocal Secretario | 03 | Jalisco | 01-Feb-02 | 10.000 | 10.000 | 10.000 | 9.697 | 8.969 | 10.000 | 10.000 | 10.000 | 10.000 | 9.894 | 9.645 | 9.855 | 0.050 | 9.905 | |
| Luis Alberto Lozardi Usangari | Vocal Capacitación | 03 | Jalisco | 01-Jun-03 | 10.000 | 10.000 | 10.000 | 9.545 | 8.969 | 10.000 | 9.924 | 10.000 | 10.000 | 9.962 | 9.866 | 9.650 | 0.050 | 9.700 | |
| José Manuel Chávez Villalobos | Vocal Organización | 03 | Jalisco | 01-Feb-01 | 9.091 | 9.727 | 10.000 | 9.697 | 8.969 | 10.000 | 10.000 | 10.000 | 10.000 | 9.321 | 9.563 | 9.515 | 0.050 | 9.565 | |
| Daniel García Cruz | Vocal Registro | 03 | Jalisco | 01-Feb-01 | 10.000 | 10.000 | 10.000 | 9.470 | 8.969 | 10.000 | 10.000 | 10.000 | 10.000 | 9.853 | 9.818 | 9.825 | 0.050 | 9.875 | |
| Arturo Sánchez Blas | Vocal Ejecutivo | 04 | Jalisco | 16-Jul-04 | 9.545 | 9.454 | 10.000 | 9.394 | 8.977 | 10.000 | 10.000 | 10.000 | 10.000 | 9.512 | 9.150 | 9.223 | | 9.223 | |

Dirección de Formación, Evaluación y Promoción
Evaluación Anual del Desempeño 2006

Órganos Desconcentrados

| Nombre | Cargo | Junta | Entidad | Fecha de Ingreso | Evaluación Septiembre-Diciembre 2006 | | | | | | | | | | Evaluación Anual 2006 | Evaluación Anual 2008 | Evaluación Anual 2009 | | |
|---------------------------------|--------------------|-------|---------|------------------|--------------------------------------|------------|-------------------------|--------------------------------------|-------------------|-------------------------|--------------------------------------|-------------------|---------------------------|--------------------------------------|-----------------------|-----------------------|-----------------------|-------|--------|
| | | | | | Eficacia | Eficiencia | Principios de Actuación | Competencias y Perfiles de Actuación | Trabajo en Equipo | Principios de Actuación | Competencias y Perfiles de Actuación | Autoservicio | | Evaluación Septiembre 2006 Final 20% | | | | | |
| | | | | | | | | | | | | Trabajo en Equipo | Calificación Autoservicio | | | | | | |
| José Juan Sánchez Contreras | Vocal Secretario | 04 | Jalisco | 01-Jun-03 | 10.000 | 10.000 | 10.000 | 9.394 | 8.977 | 10.000 | 10.000 | 10.000 | 10.000 | 10.000 | 9.840 | 9.339 | 9.439 | 0.050 | 9.489 |
| Alvaro Domínguez Rodríguez | Vocal Capacitación | 04 | Jalisco | 01-Jun-04 | 8.977 | 9.454 | 10.000 | 10.000 | 8.977 | 10.000 | 10.000 | 10.000 | 10.000 | 10.000 | 9.280 | 9.467 | 9.430 | | 9.430 |
| Omar Ivan Cisneros Madrid | Vocal Organización | 04 | Jalisco | 16-Jun-04 | 9.318 | 10.000 | 10.000 | 9.621 | 8.977 | 10.000 | 10.000 | 10.000 | 10.000 | 10.000 | 9.471 | 9.663 | 9.640 | 0.050 | 9.690 |
| Rogelio Velasco López | Vocal Registro | 04 | Jalisco | 01-Feb-01 | 9.318 | 9.182 | 10.000 | 10.000 | 8.977 | 10.000 | 10.000 | 10.000 | 10.000 | 10.000 | 9.456 | 9.396 | 9.409 | | 9.409 |
| Jorge Díaz González | Vocal Ejecutivo | 05 | Jalisco | 01-Feb-01 | 10.000 | 9.727 | 10.000 | 9.545 | 9.557 | 10.000 | 10.000 | 10.000 | 10.000 | 10.000 | 9.869 | 9.364 | 9.457 | | 9.457 |
| Óscar Reynaldo Gutiérrez León | Vocal Secretario | 05 | Jalisco | 01-Feb-05 | 10.000 | 10.000 | 10.000 | 10.000 | 9.557 | 10.000 | 10.000 | 10.000 | 10.000 | 10.000 | 9.978 | 9.230 | 9.379 | | 9.379 |
| Pedro Silvano Rodarte | Vocal Capacitación | 05 | Jalisco | 01-Feb-01 | 10.000 | 10.000 | 10.000 | 10.000 | 9.557 | 10.000 | 10.000 | 10.000 | 10.000 | 10.000 | 9.978 | 9.632 | 9.701 | 0.050 | 9.751 |
| Adalberto Pérez Pérez | Vocal Organización | 05 | Jalisco | 16-Oct-01 | 9.773 | 10.000 | 10.000 | 10.000 | 9.557 | 10.000 | 10.000 | 10.000 | 10.000 | 10.000 | 9.841 | 9.821 | 9.825 | 0.050 | 9.875 |
| Ara María Mera Pérez | Vocal Registro | 05 | Jalisco | 01-Jun-03 | 9.432 | 9.454 | 10.000 | 10.000 | 9.557 | 10.000 | 10.000 | 10.000 | 10.000 | 10.000 | 9.582 | 9.572 | 9.574 | | 9.574 |
| Maria de los Angeles Ol Sánchez | Vocal Ejecutivo | 06 | Jalisco | 01-May-02 | 9.545 | 9.454 | 9.727 | 9.470 | 8.248 | 10.000 | 10.000 | 10.000 | 10.000 | 10.000 | 9.481 | 9.636 | 9.605 | | 9.605 |
| Marciano Pérez Cardiel | Vocal Secretario | 06 | Jalisco | 01-Jun-03 | 10.000 | 9.454 | 10.000 | 9.924 | 8.248 | 10.000 | 10.000 | 10.000 | 10.000 | 10.000 | 9.849 | 9.068 | 9.224 | | 9.224 |
| Hugo Sergio Fernández López | Vocal Capacitación | 06 | Jalisco | 01-Feb-01 | 8.636 | 9.182 | 9.454 | 8.939 | 8.248 | 10.000 | 10.000 | 10.000 | 10.000 | 10.000 | 8.799 | 8.940 | 8.912 | 0.050 | 8.962 |
| José Luis Luciano Ochoa | Vocal Organización | 06 | Jalisco | 16-Sep-06 | 9.318 | 9.454 | 10.000 | 9.166 | 8.248 | 10.000 | 10.000 | 10.000 | 10.000 | 10.000 | 9.304 | 9.221 | 9.238 | 0.150 | 9.388 |
| Wloma Mancillas Huerta | Vocal Registro | 06 | Jalisco | 01-Feb-01 | 9.318 | 9.182 | 9.727 | 9.621 | 8.248 | 10.000 | 10.000 | 10.000 | 10.000 | 10.000 | 9.345 | 9.360 | 9.373 | 0.050 | 9.423 |
| Ricardo Vázquez Arechiga | Vocal Ejecutivo | 07 | Jalisco | 01-Feb-01 | 9.697 | 8.636 | 9.727 | 8.200 | 8.082 | 10.000 | 10.000 | 10.000 | 10.000 | 10.000 | 9.248 | 8.445 | 8.606 | | 8.606 |
| José de Jesús Robles Rivera | Vocal Secretario | 07 | Jalisco | 01-Jun-03 | 10.000 | 10.000 | 8.459 | 8.587 | 8.082 | 10.000 | 10.000 | 10.000 | 10.000 | 10.000 | 9.573 | 8.998 | 9.113 | | 9.113 |
| Mario García Alcalá | Vocal Capacitación | 07 | Jalisco | 01-Feb-01 | 10.000 | 10.000 | 8.282 | 8.350 | 8.082 | 10.000 | 10.000 | 10.000 | 10.000 | 9.872 | 9.526 | 9.370 | 0.050 | 9.420 | |
| No Evaluable | Vocal Organización | 07 | Jalisco | | | | | | | | | | | | | | | | |
| Santiago Rafael Cárdenas Moya | Vocal Registro | 07 | Jalisco | 01-Feb-04 | 10.000 | 10.000 | 8.459 | 8.390 | 8.082 | 10.000 | 10.000 | 10.000 | 10.000 | 10.000 | 9.537 | 9.396 | 9.424 | 0.050 | 9.474 |
| Carlos Rogelio Calván López | Vocal Ejecutivo | 08 | Jalisco | 01-Feb-01 | 10.000 | 9.454 | 10.000 | 9.470 | 9.489 | 10.000 | 10.000 | 10.000 | 10.000 | 10.000 | 9.824 | 9.423 | 9.503 | | 9.503 |
| Luis Antonio Coronas Nolasmar | Vocal Secretario | 08 | Jalisco | 01-Jun-03 | 10.000 | 10.000 | 10.000 | 10.000 | 9.489 | 10.000 | 10.000 | 10.000 | 10.000 | 10.000 | 9.974 | 9.964 | 9.966 | 0.050 | 10.000 |
| Leonardo Razo Murguía | Vocal Capacitación | 08 | Jalisco | 16-Sep-06 | 10.000 | 10.000 | 10.000 | 10.000 | 9.489 | 10.000 | 10.000 | 10.000 | 10.000 | 10.000 | 9.974 | 9.768 | 9.826 | | 9.826 |
| Vacante | Vocal Organización | 08 | Jalisco | | | | | | | | | | | | | | | | |
| Hector Daniel Ibarra Hernández | Vocal Registro | 08 | Jalisco | 01-Feb-01 | 9.659 | 9.182 | 10.000 | 10.000 | 9.489 | 10.000 | 10.000 | 10.000 | 10.000 | 10.000 | 9.686 | 9.625 | 9.637 | | 9.637 |
| Alberto Maldonado Ramírez | Vocal Ejecutivo | 09 | Jalisco | 01-Feb-01 | 10.000 | 8.909 | 9.454 | 9.242 | 9.045 | 10.000 | 10.000 | 10.000 | 10.000 | 10.000 | 9.679 | 9.131 | 9.241 | | 9.241 |

Dirección de Formación, Evaluación y Promoción
Evaluación Anual del Desempeño 2005

Órganos Descentralizados

| Nombre | Cargo | Junta | Entidad | Fecha de Ingreso | Evaluación Septiembre-Diciembre 2005 | | | | | | | | | | | Evaluación Anual 2006 Final | | | | | | | | | | | |
|------------------------------------|--------------------|-------|---------|------------------|--------------------------------------|------------|--------------------------|------------------------|--------------------|--------------------------|-----------------------|---------------------------|--------------------|---------------------------|-------------------------------|-----------------------------|-----------------------------|-------------|------------|--------------------------|------------------------|--------------------|--------------------------|-----------------------|---------------------------|--------------------|---------------------------|
| | | | | | Efectividad | Eficiencia | Principales de Actuación | Compromisos en Equipos | Trabajo en Equipos | Principales de Actuación | Perfiles de Actuación | Competencias en Actuación | Trabajo en Equipos | Calificación de Actuación | Evaluación Sep-Dic 2005 Final | | Evaluación Anual 2006 Final | | | | | | | | | | |
| | | | | | | | | | | | | | | | | | | Efectividad | Eficiencia | Principales de Actuación | Compromisos en Equipos | Trabajo en Equipos | Principales de Actuación | Perfiles de Actuación | Competencias en Actuación | Trabajo en Equipos | Calificación de Actuación |
| | | | | | | | | | | | | | | | | | | | | | | | | | | | |
| César Saldivar Rojas | Vocal Secretario | 09 | ajusco | 01-Jun-03 | 10.000 | 10.000 | 10.000 | 10.000 | 10.000 | 10.000 | 10.000 | 10.000 | 10.000 | 10.000 | 9.962 | 9.960 | 0.050 | 10.000 | | | | | | | | | |
| Julián Pérez Arana | Vocal Capacitación | 09 | ajusco | 01-Jun-03 | 10.000 | 10.000 | 10.000 | 10.000 | 10.000 | 10.000 | 10.000 | 10.000 | 10.000 | 10.000 | 9.887 | 9.900 | | 9.900 | | | | | | | | | |
| Jorge Adrían Sarrasua Soto | Vocal Organización | 09 | ajusco | 01-Feb-01 | 9.545 | 10.000 | 9.182 | 9.015 | 9.045 | 10.000 | 10.000 | 10.000 | 10.000 | 10.000 | 9.504 | 9.495 | 0.050 | 9.545 | | | | | | | | | |
| Francisco Pizarro García | Vocal Registro | 09 | ajusco | 01-Jun-03 | 10.000 | 10.000 | 10.000 | 9.588 | 9.045 | 10.000 | 10.000 | 10.000 | 10.000 | 10.000 | 9.962 | 9.945 | | 9.945 | | | | | | | | | |
| Eduardo Rodríguez Hernández | Vocal Ejecutivo | 10 | ajusco | 01-Feb-01 | 10.000 | 10.000 | 9.182 | 9.318 | 8.955 | 10.000 | 10.000 | 10.000 | 10.000 | 10.000 | 9.232 | 9.335 | | 9.335 | | | | | | | | | |
| Dalia Guadalupe Romero Gallén | Vocal Secretario | 10 | ajusco | 16-Sep-01 | 10.000 | 10.000 | 10.000 | 10.000 | 8.955 | 10.000 | 10.000 | 10.000 | 10.000 | 10.000 | 9.489 | 9.561 | | 9.561 | | | | | | | | | |
| Jorge Antonio Saltero Corderos | Vocal Capacitación | 10 | ajusco | 01-Jun-03 | 10.000 | 10.000 | 10.000 | 10.000 | 8.955 | 10.000 | 10.000 | 10.000 | 10.000 | 10.000 | 9.508 | 9.591 | | 9.591 | | | | | | | | | |
| Jamás Vázquez Méndez | Vocal Organización | 10 | ajusco | 01-Jun-03 | 10.000 | 10.000 | 10.000 | 10.000 | 8.955 | 10.000 | 10.000 | 10.000 | 10.000 | 10.000 | 9.653 | 9.657 | 0.050 | 9.707 | | | | | | | | | |
| José Antonio de la Mora Sánchez | Vocal Registro | 10 | ajusco | 01-Feb-01 | 9.204 | 8.636 | 10.000 | 10.000 | 8.955 | 10.000 | 10.000 | 10.000 | 10.000 | 10.000 | 9.236 | 9.255 | | 9.255 | | | | | | | | | |
| Albel Brambila Chávez | Vocal Ejecutivo | 11 | ajusco | 01-Feb-01 | 9.848 | 8.909 | 9.727 | 7.874 | 7.410 | 10.000 | 9.848 | 9.489 | 9.796 | 9.270 | 8.832 | 8.920 | | 8.920 | | | | | | | | | |
| Salvador de la Mora Carbajal | Vocal Secretario | 11 | ajusco | 01-Feb-01 | 8.636 | 8.282 | 10.000 | 9.697 | 7.410 | 10.000 | 9.394 | 9.148 | 9.484 | 8.815 | 9.484 | 9.350 | 0.050 | 9.400 | | | | | | | | | |
| Vacante | Vocal Capacitación | 11 | ajusco | | | | | | | | | | | | | | | | | | | | | | | | |
| Hector Mario Villanueva Calmales | Vocal Organización | 11 | ajusco | 01-Jun-04 | 8.863 | 7.750 | 4.286 | 5.349 | 7.410 | 8.636 | 8.636 | 8.636 | 8.636 | 7.813 | 7.712 | | | 7.732 | | | | | | | | | |
| Luis Victoriano Lara Jámes | Vocal Registro | 11 | ajusco | 01-Feb-01 | 9.773 | 10.000 | 10.000 | 9.697 | 7.410 | 10.000 | 10.000 | 10.000 | 10.000 | 9.680 | 9.648 | 0.050 | 0.050 | 9.704 | | | | | | | | | |
| Guillermo Encarnación Jiménez | Vocal Ejecutivo | 12 | ajusco | 01-Jun-03 | 9.697 | 9.454 | 9.727 | 9.318 | 8.532 | 8.309 | 8.309 | 8.309 | 8.309 | 7.972 | 8.415 | 9.041 | | 9.041 | | | | | | | | | |
| Juvenio Miguel Ángel Reyes Leffero | Vocal Secretario | 12 | ajusco | 16-Jul-04 | 8.807 | 8.459 | 9.182 | 9.015 | 8.532 | 9.727 | 9.621 | 9.489 | 9.614 | 8.830 | 9.147 | 9.084 | | 9.084 | | | | | | | | | |
| Ricardo Larios Valencia | Vocal Capacitación | 12 | ajusco | 16-Sep-06 | 10.000 | 9.454 | 7.927 | 7.898 | 8.532 | 10.000 | 10.000 | 10.000 | 10.000 | 9.390 | 9.152 | 9.200 | | 9.200 | | | | | | | | | |
| Gonzalo López Rentería | Vocal Organización | 12 | ajusco | 16-Sep-06 | 9.545 | 10.000 | 9.182 | 8.939 | 8.532 | 9.727 | 9.220 | 9.318 | 9.371 | 9.409 | 9.268 | 9.296 | 0.150 | 9.446 | | | | | | | | | |
| Rosa Margarita Lara Figueroa | Vocal Registro | 12 | ajusco | 16-Sep-01 | 9.773 | 10.000 | 9.454 | 9.318 | 8.532 | 9.727 | 9.697 | 9.489 | 9.652 | 9.633 | 9.510 | 9.534 | 0.050 | 9.684 | | | | | | | | | |
| Rodrigo Ponce Sánchez | Vocal Ejecutivo | 13 | ajusco | 14-Feb-01 | 9.697 | 9.182 | 9.727 | 8.742 | 8.398 | 9.454 | 9.470 | 8.636 | 9.267 | 9.401 | 8.904 | 9.003 | | 9.003 | | | | | | | | | |
| Gabriel Moreno Méndez | Vocal Secretario | 13 | ajusco | 01-Jun-00 | 9.318 | 9.182 | 8.636 | 9.015 | 8.398 | 9.727 | 9.621 | 9.148 | 9.529 | 9.174 | 9.337 | 9.305 | | 9.305 | | | | | | | | | |
| Hector Manuel Pizarro González | Vocal Capacitación | 13 | ajusco | 01-Sep-03 | 9.659 | 9.727 | 8.636 | 8.769 | 8.398 | 10.000 | 10.000 | 9.830 | 9.957 | 9.397 | 9.266 | 9.292 | | 9.292 | | | | | | | | | |
| J. Antonio Lira Valencia | Vocal Organización | 13 | ajusco | 16-Sep-06 | 9.318 | 9.182 | 8.636 | 8.920 | 8.398 | 10.000 | 10.000 | 9.830 | 9.957 | 9.165 | 9.275 | 9.253 | 0.050 | 9.303 | | | | | | | | | |
| Carlos Enrique Vialta Vacquezdeya | Vocal Registro | 13 | ajusco | 01-Feb-01 | 9.545 | 9.454 | 8.636 | 9.091 | 8.398 | 10.000 | 10.000 | 10.000 | 10.000 | 9.361 | 9.271 | 9.289 | | 9.289 | | | | | | | | | |
| Jorge de Jesús Gómez Orozco | Vocal Ejecutivo | 14 | ajusco | 01-Feb-01 | 10.000 | 9.727 | 10.000 | 9.697 | 9.081 | 10.000 | 10.000 | 9.659 | 9.915 | 9.871 | 9.484 | 9.561 | 0.050 | 9.611 | | | | | | | | | |

Dirección de Formación, Evaluación y Promoción
Evaluación Anual del Desempeño 2006

Órganos Desconcentrados

| Nombre | Cargo | Junta | Entidad | Fecha de Ingreso | Eficacia | Principales de Actuación | Compromisos/ Perfiles de Actuación | Trabajo en Equipo | Evaluación Septiembre-Diciembre 2006 | | | Evaluación Especial 2006-2008 30% | Evaluación Anual 2006 100% | Desempeño Laboral | Evaluación Anual 2006 Final | | | |
|------------------------------------|--------------------|-------|---------|------------------|----------|--------------------------|------------------------------------|-------------------|--------------------------------------|--------------------------|------------------------------------|-----------------------------------|----------------------------|-------------------|-----------------------------|-------------------|-----------------------------|--|
| | | | | | | | | | Eficacia | Principales de Actuación | Compromisos/ Perfiles de Actuación | | | | | Trabajo en Equipo | Calificación Autoevaluación | |
| | | | | | | | | | | | | | | | | | | Evaluación Septiembre-Diciembre 2006 Final 20% |
| José Dolores Iturría Delgado | Vocal Secretario | 14 | alisco | 01-Feb-01 | 8.636 | 10.000 | 10.000 | 10.000 | 10.000 | 10.000 | 10.000 | 9.027 | 8.796 | 8.842 | 8.842 | | | |
| Maria Eugenia Cuernero Yeo | Vocal Capacitación | 14 | alisco | 16-Sep-06 | 10.000 | 10.000 | 10.000 | 10.000 | 10.000 | 10.000 | 10.000 | 9.927 | 9.664 | 9.717 | 0.050 | 9.767 | | |
| Martín Ignacio Vega Bocanegra | Vocal Organización | 14 | alisco | 01-Feb-01 | 9.545 | 10.000 | 10.000 | 10.000 | 10.000 | 10.000 | 10.000 | 9.681 | 9.645 | 9.652 | 0.050 | 9.702 | | |
| Juan Francisco de la Cruz Sierra | Vocal Registro | 14 | alisco | 01-Feb-01 | 9.773 | 10.000 | 10.000 | 10.000 | 10.000 | 10.000 | 10.000 | 9.819 | 9.793 | 9.796 | 0.050 | 9.848 | | |
| Adolfo Miran Rito | Vocal Ejecutivo | 15 | alisco | 01-Feb-01 | 9.394 | 9.182 | 8.048 | 7.339 | 10.000 | 10.000 | 10.000 | 9.318 | 8.659 | 9.574 | 8.650 | 8.627 | | |
| Rene Francisco Murillo | Vocal Secretario | 15 | alisco | 01-Jul-05 | 9.659 | 8.636 | 10.000 | 9.545 | 7.339 | 10.000 | 10.000 | 10.000 | 9.444 | 9.464 | 9.460 | 0.050 | 9.510 | |
| Carmin Estela Rubio Castellanos | Vocal Capacitación | 15 | alisco | 24-Nov-99 | 9.659 | 9.454 | 8.636 | 9.015 | 7.339 | 10.000 | 10.000 | 10.000 | 9.351 | 9.229 | 9.255 | 9.255 | | |
| José Jaime Carrillo Rueda | Vocal Organización | 15 | alisco | 16-Sep-06 | 9.318 | 9.182 | 8.459 | 8.193 | 7.339 | 10.000 | 10.000 | 10.000 | 8.974 | 8.962 | 8.964 | 8.964 | | |
| Rafael Hernández Hernández | Vocal Registro | 15 | alisco | 01-Jun-03 | 10.000 | 10.000 | 8.909 | 8.863 | 7.339 | 10.000 | 10.000 | 10.000 | 9.608 | 9.360 | 9.410 | 9.410 | | |
| Marciano Rosales Rodríguez | Vocal Ejecutivo | 16 | alisco | 01-Feb-01 | 10.000 | 9.727 | 10.000 | 9.697 | 9.420 | 10.000 | 10.000 | 10.000 | 9.889 | 9.448 | 9.536 | 0.050 | 9.586 | |
| José Armando Pérez Hernández | Vocal Secretario | 16 | alisco | 01-Feb-01 | 9.659 | 9.727 | 10.000 | 10.000 | 9.420 | 10.000 | 10.000 | 10.000 | 9.739 | 9.739 | 9.739 | 0.050 | 9.789 | |
| Ernesto Figueroa Castillo | Vocal Capacitación | 16 | alisco | 01-Feb-01 | 10.000 | 10.000 | 10.000 | 10.000 | 9.420 | 10.000 | 10.000 | 9.830 | 9.957 | 9.814 | 9.814 | 9.814 | | |
| Marta Dolores Ruz Anbez | Vocal Organización | 16 | alisco | 16-May-02 | 9.545 | 10.000 | 10.000 | 10.000 | 9.420 | 10.000 | 10.000 | 10.000 | 9.698 | 9.655 | 9.664 | 0.150 | 9.814 | |
| Luis Florencio Maldonado Caballos | Vocal Registro | 16 | alisco | 01-Jun-04 | 10.000 | 10.000 | 9.727 | 9.848 | 9.420 | 10.000 | 10.000 | 10.000 | 9.930 | 9.856 | 9.871 | 0.050 | 9.921 | |
| José Luis Bratmas Gómez | Vocal Ejecutivo | 17 | alisco | 01-Jul-04 | 9.848 | 8.104 | 9.182 | 7.575 | 8.283 | 9.727 | 9.621 | 9.621 | 9.830 | 9.700 | 8.694 | 8.694 | | |
| Mircea Yolanda Peralas Venegas | Vocal Secretario | 17 | alisco | 01-Feb-02 | 10.000 | 10.000 | 7.750 | 6.403 | 8.283 | 10.000 | 10.000 | 10.000 | 8.636 | 9.659 | 9.147 | 9.253 | | |
| José Elías Morales Méndez | Vocal Capacitación | 17 | alisco | 01-Mar-03 | 10.000 | 9.182 | 9.727 | 9.521 | 8.283 | 9.727 | 9.621 | 9.659 | 9.657 | 9.744 | 9.453 | 9.511 | | |
| Felipe de Jesús Orcozo García | Vocal Organización | 17 | alisco | 01-Oct-06 | 9.318 | 9.182 | 9.454 | 9.318 | 8.283 | 10.000 | 10.000 | 9.848 | 10.000 | 9.924 | 9.272 | 9.369 | 0.050 | 9.400 |
| Juan Carlos Martínez Munguía | Vocal Registro | 17 | alisco | 10-Dic-06 | 9.318 | 8.909 | 10.000 | 9.697 | 8.283 | 10.000 | 10.000 | 9.697 | 9.489 | 9.721 | 9.336 | 9.266 | 9.280 | |
| Salvador Villanueva Torres | Vocal Ejecutivo | 18 | alisco | 01-Jun-03 | 10.000 | 10.000 | 10.000 | 9.848 | 9.693 | 10.000 | 10.000 | 10.000 | 10.000 | 9.957 | 9.471 | 9.566 | 9.566 | |
| Victor Guillermo Baustista Navarro | Vocal Secretario | 18 | alisco | 01-Jun-03 | 10.000 | 10.000 | 10.000 | 10.000 | 10.000 | 10.000 | 10.000 | 10.000 | 10.000 | 9.985 | 9.749 | 9.756 | 0.050 | 9.846 |
| Sandra Patricia Barragán López | Vocal Capacitación | 18 | alisco | 16-Ago-03 | 10.000 | 9.727 | 10.000 | 9.521 | 9.693 | 10.000 | 10.000 | 10.000 | 10.000 | 10.000 | 9.649 | 9.697 | 0.050 | 9.747 |
| Carlos Alejandro Contreras Aljona | Vocal Organización | 18 | alisco | 01-Oct-03 | 9.091 | 9.182 | 10.000 | 10.000 | 9.693 | 10.000 | 10.000 | 10.000 | 9.337 | 9.649 | 9.590 | 0.050 | 9.640 | |
| Oscar Santamaría Obavez | Vocal Registro | 18 | alisco | 01-Oct-06 | 10.000 | 10.000 | 10.000 | 10.000 | 9.693 | 10.000 | 10.000 | 10.000 | 10.000 | 9.976 | 9.976 | 0.050 | 10.000 | |
| Francisco Javier Rincón García | Vocal Ejecutivo | 19 | alisco | 13-Feb-01 | 9.394 | 8.459 | 9.727 | 8.591 | 7.911 | 10.000 | 10.000 | 10.000 | 9.110 | 8.616 | 8.715 | 8.715 | | |

Dirección de Formación, Evaluación y Promoción
Evaluación Anual del Desempeño 2005

Órganos Desconcentrados

| Nombre | Cargo | Junta | Entidad | Fecha de Ingreso | Evaluación Septiembre-Diciembre 2005 | | | | | | | | | | Evaluación Anual 2001 Final | | |
|---|-----------------------|-------|---------|------------------|--------------------------------------|------------|-------------------------|--------------------------------------|-------------------|-------------------------|--------------------------------------|-----------------------------|-------------------|----------------------------|-----------------------------|---------------------------|-----------------------------|
| | | | | | Eficacia | Eficiencia | Principios de Actuación | Competencias y Perfiles de Actuación | Trabajo en Equipo | Principios de Actuación | Competencias y Perfiles de Actuación | Autoevaluación | | Evaluación Anual 2004 100% | | Evaluación Anual 2005 80% | |
| | | | | | | | | | | | | Calificación Autoevaluación | Trabajo en Equipo | | | | Calificación Autoevaluación |
| Jorge Martínez Cobelo | Vocal Secretario | 18 | Jalisco | 01-Feb-01 | 8.526 | 9.182 | 8.104 | 7.750 | 7.911 | 10.000 | 10.000 | 10.000 | 10.000 | 10.000 | 8.429 | 8.830 | 8.750 |
| Ramon Vargas Ortega | Vocal Capacitación | 18 | Jalisco | 01-Feb-01 | 9.659 | 10.000 | 8.104 | 8.291 | 7.911 | 10.000 | 10.000 | 10.000 | 10.000 | 10.000 | 9.282 | 9.391 | 9.369 |
| Pedro Rubio Morfalo | Vocal Organización | 18 | Jalisco | 15-Abr-01 | 9.318 | 10.000 | 8.104 | 8.341 | 7.911 | 10.000 | 10.000 | 10.000 | 10.000 | 10.000 | 9.093 | 9.235 | 9.207 |
| Gabriel Mercedes Gutiérrez | Vocal Registro | 18 | Jalisco | 01-Feb-01 | 10.000 | 10.000 | 8.104 | 8.788 | 7.911 | 10.000 | 10.000 | 10.000 | 10.000 | 10.000 | 9.581 | 9.635 | 9.625 |
| José Luis Adrián Búto | Vocal Ejecutivo Local | Local | México | 01-Ene-01 | 9.513 | 9.523 | 9.631 | 9.234 | 9.079 | 10.000 | 10.000 | 10.000 | 10.000 | 10.000 | 9.458 | 9.267 | 9.322 |
| Juan Carlos Múndica Méiza | Vocal Secretario | Local | México | 01-Ene-01 | 9.489 | 9.864 | 10.000 | 10.000 | 9.079 | 10.000 | 10.000 | 10.000 | 10.000 | 10.000 | 9.633 | 8.102 | 8.408 |
| Roberto Ruelas García | Vocal Capacitación | Local | México | 15-Feb-01 | 9.454 | 8.636 | 10.000 | 10.000 | 9.079 | 10.000 | 10.000 | 10.000 | 10.000 | 10.000 | 9.490 | 9.524 | 9.518 |
| Heriberto Policarpo Montes de Oca Vázquez | Vocal Organización | Local | México | 18-Feb-01 | 9.545 | 8.909 | 10.000 | 10.000 | 9.079 | 10.000 | 10.000 | 10.000 | 10.000 | 10.000 | 9.572 | 9.383 | 9.421 |
| Abel Rubén Pérez Pérez | Vocal Organización | Local | México | 01-Jul-04 | 9.380 | 10.000 | 10.000 | 10.000 | 9.079 | 10.000 | 10.000 | 10.000 | 10.000 | 10.000 | 9.582 | 9.666 | 9.649 |
| Elsa Amador Barrera | Coordinador Operativo | Local | México | 16-May-07 | 10.000 | 10.000 | 10.000 | 10.000 | 9.079 | 10.000 | 10.000 | 10.000 | 10.000 | 10.000 | 9.954 | 9.507 | 9.646 |
| Erasmo Gabriela Rivera | Coordinador Operativo | Local | México | 01-Sep-03 | 10.000 | 10.000 | 10.000 | 10.000 | 9.079 | 10.000 | 10.000 | 10.000 | 10.000 | 10.000 | 9.954 | 9.679 | 9.784 |
| Gerardo Valle Hernández | Coordinador Operativo | Local | México | 01-Nov-03 | 10.000 | 10.000 | 10.000 | 10.000 | 9.079 | 10.000 | 10.000 | 10.000 | 10.000 | 10.000 | 9.954 | 9.679 | 9.784 |
| Eduardo González Vargas | Vocal Ejecutivo | 01 | México | 01-Jun-03 | 10.000 | 10.000 | 10.000 | 10.000 | 9.898 | 10.000 | 10.000 | 10.000 | 10.000 | 10.000 | 9.995 | 9.824 | 9.908 |
| No Evaluable | Vocal Secretario | 01 | México | | | | | | | | | | | | | | |
| Alfredo Acosta Jiménez | Vocal Capacitación | 01 | México | 01-Jul-05 | 9.659 | 10.000 | 10.000 | 10.000 | 9.698 | 10.000 | 10.000 | 10.000 | 10.000 | 10.000 | 9.790 | 9.755 | 9.812 |
| César Rubio Torres | Vocal Organización | 01 | México | 16-Sep-01 | 10.000 | 10.000 | 10.000 | 10.000 | 9.698 | 10.000 | 10.000 | 10.000 | 10.000 | 10.000 | 9.995 | 9.978 | 10.000 |
| James Melias Carrasco | Vocal Registro | 01 | México | 01-Jun-03 | 10.000 | 10.000 | 10.000 | 9.621 | 9.698 | 10.000 | 10.000 | 10.000 | 10.000 | 10.000 | 9.920 | 9.618 | 9.729 |
| Diego Alberto Ojeda Nieto | Vocal Ejecutivo | 02 | México | 24-Nov-09 | 10.000 | 9.727 | 9.727 | 9.470 | 9.252 | 10.000 | 10.000 | 10.000 | 10.000 | 10.000 | 9.808 | 8.692 | 8.915 |
| Leonardo Francisco Sánchez Araujo | Vocal Secretario | 02 | México | 15-Jun-01 | 10.000 | 10.000 | 8.459 | 8.144 | 9.252 | 10.000 | 10.000 | 10.000 | 10.000 | 10.000 | 9.403 | 9.114 | 9.199 |
| Luis Alfonso Buenavista Valencia | Vocal Capacitación | 02 | México | 24-Nov-09 | 9.659 | 10.000 | 8.909 | 8.291 | 9.252 | 10.000 | 10.000 | 10.000 | 10.000 | 10.000 | 9.889 | 8.635 | 8.786 |
| José Luis Aloyes Vega | Vocal Organización | 02 | México | 16-Ene-03 | 8.909 | 8.282 | 9.727 | 9.242 | 9.252 | 10.000 | 10.000 | 10.000 | 10.000 | 10.000 | 8.986 | 8.619 | 8.692 |
| José de Jesús Coto Jaramán Cedeño | Vocal Registro | 02 | México | 25-Ago-08 | 8.341 | 8.104 | 4.286 | 9.621 | 9.252 | 10.000 | 10.000 | 10.000 | 10.000 | 10.000 | 9.796 | 8.419 | 8.155 |
| José Francisco Villaverde Rodríguez | Vocal Ejecutivo | 02 | México | 01-Jun-03 | 10.000 | 10.000 | 10.000 | 10.000 | 9.830 | 10.000 | 10.000 | 10.000 | 10.000 | 10.000 | 9.991 | 9.653 | 9.721 |
| Angel Cid Romero | Vocal Secretario | 03 | México | 11-Feb-01 | 10.000 | 10.000 | 10.000 | 10.000 | 9.830 | 10.000 | 10.000 | 10.000 | 10.000 | 10.000 | 9.991 | 9.950 | 10.000 |
| Heidi Esquivel Vega | Vocal Capacitación | 03 | México | 16-Oct-05 | 10.000 | 10.000 | 10.000 | 10.000 | 9.830 | 10.000 | 10.000 | 10.000 | 10.000 | 10.000 | 9.991 | 9.801 | 9.839 |

Dirección de Formación, Evaluación y Promoción
Evaluación Anual del Desempeño 2005

Órganos Descentralizados

| Nombre | Cargo | Junta | Entidad | Fecha de Ingreso | Eficacia | Eficiencia | Evaluación Septiembre-Diciembre 2005 | | | | | | | | | | Evaluación Anual 2004 100% | Evaluación Anual 2001 Final |
|--|--------------------|-------|---------|------------------|----------|------------|--------------------------------------|--------------------------------------|-------------------|-------------------------|-----------------------|--------------------------------------|-------------------|-----------------------------|-------------------------------------|--------|----------------------------|-----------------------------|
| | | | | | | | Principios de Actuación | Competencias y Perfiles de Actuación | Trabajo en Equipo | Principios de Actuación | Perfiles de Actuación | Competencias y Perfiles de Actuación | Autorenovación | | Evaluación Suple-Dic 2005 Final 20% | | | |
| | | | | | | | | | | | | | Trabajo en Equipo | Calificación Autoevaluación | | | | |
| Marín González, Merin | Vocal Organización | 03 | México | 01-Sep-03 | 10.000 | 10.000 | 10.000 | 10.000 | 9.830 | 10.000 | 10.000 | 10.000 | 10.000 | 9.905 | 9.922 | 10.000 | | |
| Florencio Francisco Medrano Guadarrama | Vocal Registro | 03 | México | 11-Feb-01 | 10.000 | 10.000 | 10.000 | 10.000 | 9.830 | 10.000 | 10.000 | 10.000 | 10.000 | 9.950 | 9.958 | 10.000 | | |
| Francisco Javier Arana Fragoso | Vocal Ejecutivo | 04 | México | 16-Jun-01 | 10.000 | 10.000 | 10.000 | 10.000 | 9.454 | 10.000 | 10.000 | 10.000 | 10.000 | 9.291 | 9.428 | 9.428 | | |
| Esquivel Onzco Camillo | Vocal Secretario | 04 | México | 01-Mar-03 | 10.000 | 10.000 | 10.000 | 9.394 | 9.454 | 9.454 | 9.848 | 9.745 | 9.845 | 9.727 | 9.750 | 9.900 | | |
| Enrique Vilar Rendón | Vocal Capacitación | 04 | México | 01-Oct-05 | 10.000 | 10.000 | 10.000 | 10.000 | 9.454 | 10.000 | 10.000 | 10.000 | 10.000 | 9.351 | 9.476 | 9.476 | | |
| Gabriel Miravilla Saavedra | Vocal Organización | 04 | México | 01-Jul-05 | 10.000 | 9.454 | 10.000 | 10.000 | 9.454 | 10.000 | 10.000 | 10.000 | 10.000 | 8.953 | 9.146 | 9.296 | | |
| María de Lourdes Rosana Barrera Calzadilla | Vocal Registro | 04 | México | 01-Jun-03 | 10.000 | 10.000 | 10.000 | 9.848 | 9.454 | 10.000 | 9.848 | 7.750 | 9.362 | 9.860 | 9.890 | 9.940 | | |
| Victor Hugo González Martínez | Vocal Ejecutivo | 05 | México | 01-Jun-03 | 10.000 | 10.000 | 10.000 | 10.000 | 9.594 | 10.000 | 10.000 | 10.000 | 10.000 | 9.734 | 9.763 | 9.833 | | |
| Carlos Cuellar Moreno | Vocal Secretario | 05 | México | 01-Feb-01 | 10.000 | 10.000 | 10.000 | 9.545 | 9.594 | 10.000 | 9.524 | 9.830 | 9.919 | 9.896 | 9.728 | 9.762 | | |
| Georgina Ramirez Jiménez | Vocal Capacitación | 05 | México | 01-Sep-03 | 10.000 | 10.000 | 10.000 | 9.773 | 9.594 | 10.000 | 9.773 | 9.830 | 9.844 | 9.483 | 9.573 | 9.573 | | |
| Marco Antonio Morales de Oca Cruz | Vocal Organización | 05 | México | 16-Oct-06 | 10.000 | 10.000 | 10.000 | 9.697 | 9.594 | 10.000 | 10.000 | 9.830 | 9.957 | 9.566 | 9.630 | 9.630 | | |
| Fernando de la Cruz Evaristo | Vocal Registro | 05 | México | 01-Jun-03 | 8.267 | 8.104 | 9.727 | 8.656 | 9.594 | 9.727 | 9.648 | 9.830 | 9.813 | 8.487 | 8.700 | 8.700 | | |
| Hélio de la Garza de la Garza | Vocal Ejecutivo | 06 | México | 16-Sep-06 | 10.000 | 9.727 | 8.909 | 8.867 | 9.015 | 10.000 | 10.000 | 10.000 | 10.000 | 9.260 | 9.357 | 9.357 | | |
| Miguel Ángel Márquez Taloya | Vocal Secretario | 06 | México | 01-Jun-03 | 9.489 | 8.636 | 9.454 | 9.924 | 9.015 | 9.454 | 9.924 | 10.000 | 9.826 | 9.463 | 9.830 | 9.880 | | |
| Marco Antonio Vilasenor Díaz | Vocal Capacitación | 06 | México | 01-Jul-05 | 9.659 | 10.000 | 10.000 | 9.697 | 9.015 | 10.000 | 10.000 | 10.000 | 10.000 | 8.314 | 8.590 | 8.590 | | |
| Felix Celis Espinosa | Vocal Organización | 06 | México | 16-Oct-06 | 10.000 | 10.000 | 7.057 | 8.045 | 9.015 | 10.000 | 10.000 | 10.000 | 10.000 | 9.803 | 9.733 | 9.733 | | |
| José Hernández Roque | Vocal Registro | 06 | México | 01-Mar-03 | 8.863 | 8.282 | 10.000 | 10.000 | 9.015 | 10.000 | 10.000 | 10.000 | 10.000 | 9.187 | 9.169 | 9.169 | | |
| María de Lourdes Santamaga Santofel | Vocal Ejecutivo | 07 | México | 30-Abr-02 | 10.000 | 10.000 | 10.000 | 10.000 | 9.888 | 10.000 | 10.000 | 10.000 | 10.000 | 9.687 | 9.748 | 9.798 | | |
| Óscar González Cruz | Vocal Secretario | 07 | México | 11-Feb-01 | 10.000 | 10.000 | 10.000 | 10.000 | 9.888 | 10.000 | 10.000 | 10.000 | 10.000 | 9.882 | 9.905 | 9.955 | | |
| Mrs. Guadalupe Rojas Flores | Vocal Capacitación | 07 | México | 01-Jun-03 | 10.000 | 10.000 | 10.000 | 8.617 | 9.888 | 10.000 | 10.000 | 10.000 | 10.000 | 9.681 | 9.694 | 9.694 | | |
| Jaime Aguirre Sandoval | Vocal Organización | 07 | México | 01-Nov-03 | 10.000 | 10.000 | 10.000 | 10.000 | 9.888 | 10.000 | 10.000 | 10.000 | 10.000 | 9.816 | 9.852 | 9.852 | | |
| Victorio Juárez Díaz | Vocal Registro | 07 | México | 01-Jun-04 | 10.000 | 10.000 | 10.000 | 8.666 | 9.888 | 10.000 | 10.000 | 10.000 | 10.000 | 9.816 | 9.838 | 9.838 | | |
| Jaime Jorge Herrera González | Vocal Ejecutivo | 08 | México | 01-Feb-01 | 10.000 | 10.000 | 10.000 | 10.000 | 9.864 | 10.000 | 10.000 | 10.000 | 10.000 | 9.745 | 9.795 | 9.795 | | |
| Miguel Ángel López Soto | Vocal Secretario | 08 | México | 11-Feb-01 | 10.000 | 10.000 | 10.000 | 10.000 | 9.864 | 10.000 | 10.000 | 10.000 | 10.000 | 9.911 | 9.927 | 9.927 | | |
| Enrique Téllez Campos | Vocal Capacitación | 08 | México | 01-Jun-03 | 10.000 | 10.000 | 10.000 | 10.000 | 9.864 | 10.000 | 10.000 | 10.000 | 10.000 | 9.688 | 9.749 | 9.749 | | |

Dirección de Formación, Evaluación y Promoción
Evaluación Anual del Desempeño 2006

Órganos Desconcentrados

| Nombre | Cargo | Junta | Entidad | Fecha de Ingreso | Evaluación Septiembre-Diciembre 2006 | | | | | | | | | | Evaluación Especial 2005-2006 90% | Evaluación Anual 2005 100% | Desempeño Laboral | Evaluación Anual 2006 |
|-----------------------------------|--------------------|-------|---------|------------------|--------------------------------------|------------|-------------------------|-------------------------------------|-------------------|-------------------------|---------------------------|-------------------|-----------------------------------|-------------------------------|-----------------------------------|----------------------------|-------------------|-----------------------|
| | | | | | Eficacia | Eficiencia | Principios de Actuación | Competencias/ Perfiles de Actuación | Trabajo en Equipo | Anteformación | | | Evaluación Sep-Dic 2006 Final 20% | | | | | |
| | | | | | | | | | | Principios de Actuación | Competencias de Actuación | Trabajo en Equipo | | Calificación en Antevaluación | | | | |
| Mirtha del Carmen Pozco Rome | Vocal Organización | 08 | México | 01-Nov-02 | 10.000 | 10.000 | 10.000 | 10.000 | 10.000 | 9.864 | 10.000 | 10.000 | 10.000 | 10.000 | 9.593 | 9.673 | 9.673 | |
| Ricardo Mera Zambrano | Vocal Registro | 08 | México | 01-Feb-01 | 9.316 | 9.454 | 10.000 | 9.621 | 9.864 | 10.000 | 10.000 | 10.000 | 10.000 | 10.000 | 9.270 | 9.308 | 9.308 | |
| Mra. Guadalupe Arreaga Vega | Vocal Ejecutivo | 09 | México | 01-Jun-04 | 10.000 | 10.000 | 10.000 | 9.697 | 9.557 | 10.000 | 10.000 | 10.000 | 10.000 | 10.000 | 9.580 | 9.649 | 9.649 | |
| David Elias Hernández | Vocal Secretario | 09 | México | 01-Oct-01 | 10.000 | 10.000 | 10.000 | 10.000 | 9.557 | 10.000 | 10.000 | 10.000 | 10.000 | 10.000 | 9.631 | 9.700 | 9.700 | |
| Hector Gustavo Altamirano Zedillo | Vocal Organización | 09 | México | 05-Oct-06 | 9.659 | 10.000 | 10.000 | 10.000 | 9.557 | 10.000 | 10.000 | 10.000 | 10.000 | 10.000 | 9.582 | 9.620 | 9.620 | |
| Claudia Mejía Valdez | Vocal Organización | 09 | México | 05-Oct-06 | 10.000 | 8.636 | 10.000 | 10.000 | 9.557 | 10.000 | 10.000 | 10.000 | 10.000 | 10.000 | 8.631 | 8.873 | 8.873 | |
| Daniel Rodríguez Hernández | Vocal Registro | 09 | México | 11-Feb-01 | 9.318 | 9.454 | 10.000 | 10.000 | 9.557 | 10.000 | 10.000 | 10.000 | 10.000 | 10.000 | 9.528 | 9.525 | 9.525 | |
| Hector Natera Arreola | Vocal Ejecutivo | 10 | México | 01-Jun-03 | 10.000 | 9.727 | 10.000 | 8.541 | 9.454 | 10.000 | 10.000 | 10.000 | 10.000 | 10.000 | 9.406 | 9.461 | 9.511 | |
| Alfonso Salas Ovalle | Vocal Secretario | 10 | México | 01-Jun-03 | 10.000 | 10.000 | 10.000 | 10.000 | 9.454 | 10.000 | 10.000 | 10.000 | 10.000 | 10.000 | 9.346 | 9.351 | 10.000 | |
| Salvador Calderón Calderón | Vocal Organización | 10 | México | 01-Jun-03 | 10.000 | 10.000 | 10.000 | 10.000 | 9.454 | 10.000 | 10.000 | 10.000 | 10.000 | 10.000 | 9.797 | 9.832 | 9.832 | |
| Santiago Jiménez Valdez | Vocal Organización | 10 | México | 05-Oct-06 | 10.000 | 8.909 | 10.000 | 10.000 | 9.454 | 9.727 | 9.848 | 10.000 | 10.000 | 10.000 | 9.130 | 9.276 | 9.326 | |
| Gabriel Bello Herrera | Vocal Registro | 10 | México | 23-Mar-00 | 10.000 | 10.000 | 10.000 | 10.000 | 9.454 | 10.000 | 10.000 | 10.000 | 10.000 | 10.000 | 9.700 | 9.755 | 9.805 | |
| Nicolás García Granados | Vocal Ejecutivo | 11 | México | 01-Jul-05 | 10.000 | 10.000 | 10.000 | 10.000 | 9.625 | 10.000 | 10.000 | 10.000 | 10.000 | 10.000 | 9.466 | 9.569 | 9.569 | |
| Armando Leprazo Cruz | Vocal Secretario | 11 | México | 30-Abr-02 | 10.000 | 10.000 | 10.000 | 9.621 | 9.625 | 10.000 | 10.000 | 10.000 | 10.000 | 10.000 | 9.943 | 9.937 | 9.937 | |
| Luis Miguel Ríos Fragoso | Vocal Organización | 11 | México | 01-Feb-01 | 10.000 | 10.000 | 10.000 | 9.621 | 9.625 | 10.000 | 10.000 | 10.000 | 10.000 | 10.000 | 9.625 | 9.682 | 9.682 | |
| Jorge Manuel Miguel Nevado | Vocal Organización | 11 | México | 05-Oct-06 | 10.000 | 8.636 | 10.000 | 9.545 | 9.625 | 10.000 | 10.000 | 10.000 | 10.000 | 10.000 | 9.023 | 9.171 | 9.171 | |
| Marta Blanca Teja Jurado | Vocal Registro | 11 | México | 01-Jun-04 | 10.000 | 10.000 | 10.000 | 9.773 | 9.625 | 10.000 | 9.848 | 9.830 | 9.882 | 9.938 | 9.938 | 9.938 | 9.938 | |
| Rene Eduardo Borrego Hernández | Vocal Ejecutivo | 12 | México | 05-Oct-06 | 9.697 | 10.000 | 10.000 | 10.000 | 9.189 | 10.000 | 9.545 | 9.830 | 9.730 | 9.772 | 9.522 | 9.572 | 9.622 | |
| Adrián Molina Espelle | Vocal Secretario | 12 | México | 01-Jul-05 | 10.000 | 10.000 | 9.727 | 9.697 | 9.189 | 10.000 | 9.648 | 8.807 | 9.525 | 9.682 | 9.875 | 9.876 | 9.926 | |
| Araceli Torres Palos | Vocal Organización | 12 | México | 01-Jul-05 | 10.000 | 10.000 | 8.636 | 8.617 | 9.189 | 8.459 | 7.996 | 8.526 | 8.244 | 9.607 | 9.168 | 9.256 | 9.256 | |
| Manuel Alberto Medina Sainores | Vocal Organización | 12 | México | 01-Oct-06 | 10.000 | 8.636 | 8.282 | 8.095 | 9.189 | 10.000 | 10.000 | 10.000 | 10.000 | 9.388 | 9.388 | 9.389 | 9.389 | |
| Fernando Durán Fragoso | Vocal Registro | 12 | México | 01-Jun-03 | 9.659 | 9.454 | 8.459 | 8.439 | 9.189 | 10.000 | 10.000 | 10.000 | 10.000 | 9.342 | 8.947 | 9.026 | 9.026 | |
| Jacobo Guzmán Javier | Vocal Ejecutivo | 13 | México | 15-Feb-01 | 10.000 | 9.454 | 8.636 | 7.996 | 8.665 | 10.000 | 10.000 | 10.000 | 10.000 | 9.450 | 9.061 | 9.139 | 9.189 | |
| Luis Adrián Cruz Abeyro Hernández | Vocal Secretario | 13 | México | 01-Jun-03 | 9.830 | 10.000 | 9.454 | 9.015 | 8.665 | 10.000 | 10.000 | 10.000 | 10.000 | 9.862 | 9.815 | 9.865 | 9.865 | |
| Mirtha Arreaza Reyes | Vocal Organización | 13 | México | 16-Nov-05 | 10.000 | 10.000 | 7.750 | 7.750 | 8.665 | 10.000 | 10.000 | 10.000 | 9.830 | 7.622 | 7.960 | 7.980 | 7.980 | |

Dirección de Formación, Evaluación y Promoción
Evaluación Anual del Desempeño 2006

Órganos Desconcentrados

| Nombre | Cargo | Junta | Entidad | Fecha de Ingreso | Eficacia | Eficiencia | Evaluación Septiembre-Diciembre 2006 | | | | Evaluación Especial 2005-2006 90% | Evaluación Anual 2006 100% | Desempeño Laboral | Evaluación Anual 2006 Final | | | | |
|---|--------------------|-------|---------|------------------|----------|------------|--------------------------------------|--------------------------------------|-------------------|----------------|-----------------------------------|----------------------------|-------------------|-----------------------------|-------------------------|--------------------------------------|-------------------|-----------------------------|
| | | | | | | | Principios de Actuación | Competencias y Perfiles de Actuación | Trabajo en Equipo | Autoevaluación | | | | | Principios de Actuación | Competencias y Perfiles de Actuación | Trabajo en Equipo | Calificación Autoevaluación |
| | | | | | | | | | | | | | | | | | | |
| Ennio Galindo Aquino Soriano | Vocal Organización | 13 | México | 01-Sep-03 | 10.000 | 10.000 | 10.000 | 10.000 | 10.000 | 10.000 | 10.000 | 9.771 | 9.803 | 0.050 | 9.853 | | | |
| Agustín Muñoz Cordero | Vocal Registro | 13 | México | 01-Jun-03 | 9.659 | 9.454 | 10.000 | 10.000 | 10.000 | 10.000 | 10.000 | 8.641 | 8.948 | | 8.648 | | | |
| Fernando Ruiz Narano | Vocal Ejecutivo | 14 | México | 15-Abr-01 | 10.000 | 10.000 | 10.000 | 10.000 | 10.000 | 10.000 | 10.000 | 9.561 | 9.641 | | 9.641 | | | |
| José Luis Rosales Vilgusa | Vocal Secretario | 14 | México | 01-Jul-04 | 10.000 | 10.000 | 10.000 | 10.000 | 10.000 | 10.000 | 10.000 | 9.891 | 9.904 | 0.050 | 9.954 | | | |
| Mirya Campos Abarrán | Vocal Organización | 14 | México | 16-Sep-06 | 10.000 | 10.000 | 10.000 | 10.000 | 10.000 | 10.000 | 10.000 | 9.382 | 9.497 | | 9.497 | | | |
| Sergio Alejandro Téllez Padilla | Vocal Organización | 14 | México | 15-May-01 | 10.000 | 10.000 | 10.000 | 10.000 | 10.000 | 10.000 | 10.000 | 9.959 | 9.452 | 0.050 | 9.603 | | | |
| Francisco Mancilla Hernández | Vocal Registro | 14 | México | 16-Oct-06 | 9.318 | 9.454 | 10.000 | 10.000 | 10.000 | 10.000 | 10.000 | 9.325 | 9.359 | 0.050 | 9.409 | | | |
| Fernando Arnela Franco | Vocal Ejecutivo | 15 | México | 11-Feb-01 | 10.000 | 10.000 | 10.000 | 10.000 | 10.000 | 10.000 | 10.000 | 9.790 | 9.828 | | 9.828 | | | |
| Julio Jesús Robledo Salasfa | Vocal Secretario | 15 | México | 11-Feb-01 | 10.000 | 10.000 | 10.000 | 10.000 | 10.000 | 10.000 | 10.000 | 9.971 | 9.973 | 0.050 | 10.000 | | | |
| María Victoria Gutiérrez Herrera | Vocal Organización | 15 | México | 11-Feb-01 | 9.318 | 10.000 | 10.000 | 10.000 | 10.000 | 10.000 | 10.000 | 9.350 | 9.394 | | 9.394 | | | |
| Juan Carbajal Díaz | Vocal Organización | 15 | México | 16-Dec-09 | 10.000 | 10.000 | 10.000 | 10.000 | 10.000 | 10.000 | 10.000 | 9.880 | 9.900 | 0.050 | 9.950 | | | |
| Mario Miranda Velázquez | Vocal Registro | 15 | México | 01-Jun-03 | 8.414 | 7.750 | 10.000 | 10.000 | 10.000 | 10.000 | 10.000 | 7.880 | 7.993 | | 7.993 | | | |
| Francisco Fernando Zerón Pomas | Vocal Ejecutivo | 16 | México | 01-Jun-03 | 10.000 | 10.000 | 10.000 | 10.000 | 10.000 | 10.000 | 10.000 | 9.640 | 9.711 | | 9.711 | | | |
| Elizabeth Ventura Mécal | Vocal Secretario | 16 | México | 01-Jun-03 | 10.000 | 10.000 | 10.000 | 10.000 | 10.000 | 10.000 | 10.000 | 9.958 | 9.965 | 0.050 | 10.000 | | | |
| María Alejandra Gutiérrez Arriano | Vocal Organización | 16 | México | 01-Oct-06 | 10.000 | 10.000 | 10.000 | 10.000 | 10.000 | 10.000 | 10.000 | 9.600 | 9.678 | | 9.678 | | | |
| Alfredo Jiménez Soriano | Vocal Organización | 16 | México | 01-Jul-05 | 10.000 | 8.282 | 10.000 | 10.000 | 10.000 | 10.000 | 10.000 | 9.500 | 9.554 | 0.050 | 9.614 | | | |
| César Horacio Ortiz Cruz | Vocal Registro | 16 | México | 11-May-02 | 10.000 | 10.000 | 8.909 | 8.473 | 9.864 | 10.000 | 10.000 | 8.882 | 9.038 | | 9.038 | | | |
| Fernando Caballero Solís | Vocal Ejecutivo | 17 | México | 11-Feb-01 | 10.000 | 10.000 | 10.000 | 10.000 | 9.625 | 10.000 | 10.000 | 9.250 | 9.396 | | 9.396 | | | |
| Alfredo Eduardo Villalpando Mica | Vocal Secretario | 17 | México | 01-Jun-04 | 10.000 | 10.000 | 9.454 | 9.394 | 9.625 | 10.000 | 10.000 | 9.823 | 9.827 | 0.050 | 9.877 | | | |
| Eduardo Rubén García Herrera | Vocal Organización | 17 | México | 16-Sep-01 | 10.000 | 10.000 | 9.454 | 9.545 | 9.625 | 10.000 | 10.000 | 9.270 | 9.389 | 0.050 | 9.439 | | | |
| Leticia de las Mercedes López Gutiérrez | Vocal Organización | 17 | México | 31-Ene-00 | 8.909 | 8.282 | 9.727 | 9.394 | 9.625 | 10.000 | 10.000 | 8.772 | 8.823 | | 8.823 | | | |
| Pedro Méicas Valladón | Vocal Registro | 17 | México | 01-Nov-03 | 10.000 | 10.000 | 9.454 | 9.545 | 9.625 | 10.000 | 10.000 | 8.638 | 8.883 | | 8.883 | | | |
| Joaquín Rubio Sánchez | Vocal Ejecutivo | 18 | México | 10-Dec-09 | 10.000 | 10.000 | 10.000 | 10.000 | 9.625 | 10.000 | 10.000 | 9.758 | 9.803 | | 9.803 | | | |
| Mario Esteban Álvarez Orozco | Vocal Secretario | 18 | México | 01-Jul-04 | 10.000 | 8.636 | 5.672 | 0.000 | 9.625 | 10.000 | 10.000 | 7.956 | 7.928 | | 7.928 | | | |
| César Hidalgo Aguilar | Vocal Organización | 18 | México | 16-Sep-01 | 9.659 | 10.000 | 10.000 | 10.000 | 9.625 | 10.000 | 10.000 | 9.824 | 9.814 | | 9.814 | | | |

Dirección de Formación, Evaluación y Promoción
Evaluación Anual del Desempeño 2005

Órganos Descentralizados

| Nombre | Cargo | Junta | Entidad | Fecha de Ingreso | Evaluación Septiembre-Diciembre 2005 | | | | | | | | | | Evaluación Especial 2005-2006 90% | Evaluación Especial 2006 100% | Desarrollo Laboral | Evaluación Anual 2001 Final | | | | | | | |
|-------------------------------------|--------------------|-------|---------|------------------|--------------------------------------|--------------------------|--------------------------|--------------------------|--------------------------|--------------------------|--------------------------|--------------------------|--------------------------|--------------------------|-----------------------------------|-------------------------------|--------------------|-----------------------------|--------------------------|--------------------------|--------------------------|--------------------------|--------------------------|--------------------------|--------------------------|
| | | | | | Efectividad | Principales de Actuación | Principales de Actuación | Principales de Actuación | Principales de Actuación | Principales de Actuación | Principales de Actuación | Principales de Actuación | Principales de Actuación | Principales de Actuación | | | | | Principales de Actuación | Principales de Actuación | Principales de Actuación | Principales de Actuación | Principales de Actuación | Principales de Actuación | Principales de Actuación |
| | | | | | | | | | | | | | | | | | | | | | | | | | |
| Estela Gutiérrez Sánchez | Vocal Organización | 18 | México | 01-Jun-03 | 10.000 | 10.000 | 10.000 | 10.000 | 9.625 | 10.000 | 10.000 | 10.000 | 10.000 | 10.000 | 10.000 | 10.000 | 10.000 | 9.981 | 9.884 | 9.887 | 0.050 | 9.937 | | | |
| Enrique Alfredo Morales de Oca Mayo | Vocal Registro | 18 | México | 01-Jun-03 | 10.000 | 10.000 | 10.000 | 10.000 | 9.625 | 10.000 | 10.000 | 10.000 | 10.000 | 10.000 | 10.000 | 10.000 | 10.000 | 9.981 | 9.156 | 9.321 | 0.050 | 9.371 | | | |
| Gabriel Flores Paffia | Vocal Ejecutivo | 19 | México | 15-Feb-01 | 10.000 | 10.000 | 10.000 | 10.000 | 9.616 | 10.000 | 10.000 | 10.000 | 10.000 | 10.000 | 10.000 | 10.000 | 10.000 | 9.981 | 9.815 | 9.848 | | 9.848 | | | |
| Liczo García Chávez | Vocal Secretario | 19 | México | 15-Feb-01 | 10.000 | 10.000 | 10.000 | 10.000 | 9.616 | 10.000 | 10.000 | 10.000 | 10.000 | 10.000 | 10.000 | 10.000 | 10.000 | 9.981 | 9.969 | 9.971 | 0.050 | 10.000 | | | |
| María Irma Varela Hernández | Vocal Capacitación | 19 | México | 01-Oct-06 | 8.977 | 10.000 | 10.000 | 10.000 | 9.616 | 10.000 | 10.000 | 10.000 | 10.000 | 10.000 | 10.000 | 10.000 | 10.000 | 9.367 | 9.609 | 9.561 | | 9.561 | | | |
| Fernando Vicente López Lara | Vocal Organización | 19 | México | 01-Feb-04 | 10.000 | 10.000 | 10.000 | 10.000 | 9.616 | 10.000 | 10.000 | 10.000 | 10.000 | 10.000 | 10.000 | 10.000 | 10.000 | 9.926 | 9.639 | 9.857 | 0.050 | 9.907 | | | |
| Guillermo López Sánchez | Vocal Registro | 19 | México | 01-Jun-03 | 9.318 | 10.000 | 10.000 | 10.000 | 8.341 | 10.000 | 10.000 | 10.000 | 10.000 | 10.000 | 10.000 | 10.000 | 10.000 | 9.137 | 8.739 | 8.818 | | 8.818 | | | |
| Miguel Saúl López Costantino | Vocal Ejecutivo | 20 | México | 15-May-02 | 9.848 | 10.000 | 10.000 | 10.000 | 9.166 | 10.000 | 10.000 | 10.000 | 10.000 | 10.000 | 10.000 | 10.000 | 10.000 | 9.706 | 9.257 | 9.347 | | 9.347 | | | |
| Armando Sergio Venegas Abellmo | Vocal Secretario | 20 | México | 01-Jun-04 | 10.000 | 10.000 | 10.000 | 10.000 | 8.934 | 10.000 | 10.000 | 10.000 | 10.000 | 10.000 | 10.000 | 10.000 | 10.000 | 9.947 | 9.515 | 9.601 | | 9.601 | | | |
| Victor Ruiz Bellán | Vocal Capacitación | 20 | México | 14-Feb-01 | 10.000 | 10.000 | 10.000 | 10.000 | 8.934 | 10.000 | 10.000 | 10.000 | 10.000 | 10.000 | 10.000 | 10.000 | 10.000 | 9.722 | 9.405 | 9.468 | | 9.468 | | | |
| Tomás Cullihua Martínez Aguilar | Vocal Organización | 20 | México | 16-Oct-06 | 10.000 | 10.000 | 10.000 | 10.000 | 8.934 | 10.000 | 10.000 | 10.000 | 10.000 | 10.000 | 10.000 | 10.000 | 10.000 | 9.919 | 9.341 | 9.457 | | 9.457 | | | |
| Miro Antonio González Palacios | Vocal Registro | 20 | México | 24-Nov-09 | 9.204 | 10.000 | 10.000 | 10.000 | 8.934 | 10.000 | 10.000 | 10.000 | 10.000 | 10.000 | 10.000 | 10.000 | 10.000 | 9.360 | 9.200 | 9.232 | 0.050 | 9.282 | | | |
| Lilia Encarna Sánchez Arriaga | Vocal Ejecutivo | 21 | México | 15-Ago-01 | 10.000 | 10.000 | 10.000 | 10.000 | 8.863 | 10.000 | 10.000 | 10.000 | 10.000 | 10.000 | 10.000 | 10.000 | 10.000 | 9.760 | 9.145 | 9.268 | | 9.268 | | | |
| Ricardo Ruiz Hernández | Vocal Secretario | 21 | México | 11-Feb-01 | 10.000 | 10.000 | 10.000 | 10.000 | 9.621 | 10.000 | 10.000 | 10.000 | 10.000 | 10.000 | 10.000 | 10.000 | 10.000 | 9.896 | 9.461 | 9.546 | 0.050 | 9.598 | | | |
| León Benito Silva Velázquez | Vocal Capacitación | 21 | México | 16-Nov-05 | 8.977 | 10.000 | 10.000 | 10.000 | 9.621 | 10.000 | 10.000 | 10.000 | 10.000 | 10.000 | 10.000 | 10.000 | 10.000 | 9.266 | 9.061 | 9.102 | | 9.102 | | | |
| Gabriel Emilio Labiano Ramírez | Vocal Organización | 21 | México | 01-Jun-03 | 9.454 | 10.000 | 10.000 | 10.000 | 9.091 | 10.000 | 10.000 | 10.000 | 10.000 | 10.000 | 10.000 | 10.000 | 10.000 | 9.446 | 8.895 | 9.005 | | 9.005 | | | |
| Alfonso Flores Salgado | Vocal Registro | 21 | México | 18-Feb-01 | 10.000 | 10.000 | 10.000 | 10.000 | 8.920 | 10.000 | 10.000 | 10.000 | 10.000 | 10.000 | 10.000 | 10.000 | 10.000 | 9.770 | 9.698 | 9.712 | | 9.712 | | | |
| Agustín Maldonado Gómez | Vocal Ejecutivo | 22 | México | 01-Jun-03 | 10.000 | 10.000 | 10.000 | 10.000 | 9.550 | 10.000 | 10.000 | 10.000 | 10.000 | 10.000 | 10.000 | 10.000 | 10.000 | 9.978 | 9.546 | 9.632 | | 9.632 | | | |
| Francisco Javier Soriano López | Vocal Secretario | 22 | México | 13-Ago-01 | 10.000 | 10.000 | 10.000 | 10.000 | 9.545 | 10.000 | 10.000 | 10.000 | 10.000 | 10.000 | 10.000 | 10.000 | 10.000 | 9.896 | 9.811 | 9.828 | 0.050 | 9.878 | | | |
| Ignacio Hueco Lora | Vocal Capacitación | 22 | México | 16-Oct-06 | 10.000 | 10.000 | 10.000 | 10.000 | 9.242 | 10.000 | 10.000 | 10.000 | 10.000 | 10.000 | 10.000 | 10.000 | 10.000 | 9.841 | 9.260 | 9.376 | | 9.376 | | | |
| Ezequiel Juárez Estrada | Vocal Organización | 22 | México | 16-Oct-06 | 10.000 | 10.000 | 10.000 | 10.000 | 9.318 | 10.000 | 10.000 | 10.000 | 10.000 | 10.000 | 10.000 | 10.000 | 10.000 | 9.865 | 9.841 | 9.844 | 0.150 | 9.994 | | | |
| José Armando Cispién Espinoza | Vocal Registro | 22 | México | 01-Jun-03 | 9.091 | 10.000 | 10.000 | 10.000 | 9.621 | 10.000 | 10.000 | 10.000 | 10.000 | 10.000 | 10.000 | 10.000 | 10.000 | 9.255 | 8.310 | 8.499 | | 8.499 | | | |
| María del Carmen Sánchez Nara | Vocal Ejecutivo | 22 | México | 11-Feb-01 | 10.000 | 10.000 | 10.000 | 10.000 | 10.000 | 10.000 | 10.000 | 10.000 | 10.000 | 10.000 | 10.000 | 10.000 | 10.000 | 9.995 | 9.879 | 9.902 | 0.050 | 9.952 | | | |
| Raúl Antonio Aguilar Martínez | Vocal Secretario | 23 | México | 16-Oct-06 | 10.000 | 10.000 | 10.000 | 10.000 | 8.636 | 10.000 | 10.000 | 10.000 | 10.000 | 10.000 | 10.000 | 10.000 | 10.000 | 9.681 | 9.545 | 9.572 | | 9.572 | | | |
| Juan Martín Mercado Mancilla | Vocal Capacitación | 23 | México | 08-Jun-01 | 10.000 | 10.000 | 10.000 | 10.000 | 9.898 | 10.000 | 10.000 | 10.000 | 10.000 | 10.000 | 10.000 | 10.000 | 10.000 | 9.995 | 9.383 | 9.514 | | 9.514 | | | |

Dirección de Formación, Evaluación y Promoción
Evaluación Anual del Desempeño 2006

Órganos Descentralizados

| Nombre | Cargo | Junta | Entidad | Fecha de Ingreso | Eficacia | Eficiencia | Evaluación Septiembre-Diciembre 2006 | | | | | | | | | | Evaluación Anual 2006-2008 Escala Final | Evaluación Anual 2006 100% | Evaluación Anual 2001 Desempeño Laboral |
|---|--------------------|-------|---------|------------------|----------|------------|--------------------------------------|------------------------------------|-------------------|-------------------------|-----------------------|------------------------------------|-----------------------------|-------------------|--------------------------------------|-------------------------------|--|-------------------------------|--|
| | | | | | | | Principios de Actuación | Competencias/Perfiles de Actuación | Trabajo en Equipo | Principios de Actuación | Perfiles de Actuación | Competencias/Perfiles de Actuación | Autoevaluación | | Evaluación Especial 2006-2008 80% | Evaluación Anual 2006 100% | | | |
| | | | | | | | | | | | | | Calificación Autoevaluación | Trabajo en Equipo | | | | | |
| Alberto Bautista Nava | Vocal Organización | 23 | México | 08-Jun-01 | 9.454 | 10.000 | 10.000 | 9.621 | 9.898 | 10.000 | 10.000 | 10.000 | 10.000 | 9.599 | 9.927 | 9.861 | 9.861 | | |
| Martin Vidal Garcia Navarro | Vocal Registro | 23 | México | 01-Jun-03 | 10.000 | 10.000 | 9.727 | 9.848 | 9.898 | 10.000 | 10.000 | 10.000 | 10.000 | 9.954 | 9.774 | 9.810 | 9.810 | | |
| Francisco Manuel Cornejo Pantiga | Vocal Ejecutivo | 24 | México | 01-Ene-01 | 10.000 | 10.000 | 10.000 | 10.000 | 9.434 | 10.000 | 10.000 | 10.000 | 10.000 | 9.972 | 9.563 | 9.661 | 9.661 | | |
| Maximino Vargas Sanchez | Vocal Secretario | 24 | México | 16-Oct-06 | 10.000 | 10.000 | 9.454 | 9.015 | 9.434 | 10.000 | 10.000 | 10.000 | 10.000 | 9.767 | 9.734 | 9.784 | 9.784 | | |
| Miguel Angel Camillo Lopez | Vocal Capacitación | 24 | México | 16-Sep-01 | 9.659 | 10.000 | 9.727 | 9.015 | 9.434 | 10.000 | 10.000 | 10.000 | 9.659 | 9.551 | 9.555 | 9.605 | 9.605 | | |
| Marcos Adrian Chavez Meza | Vocal Organización | 24 | México | 31-Ene-00 | 8.909 | 10.000 | 10.000 | 10.000 | 9.434 | 10.000 | 10.000 | 10.000 | 9.672 | 9.314 | 9.675 | 9.763 | 9.813 | | |
| David Garcia Barrios | Vocal Registro | 24 | México | 31-Ene-00 | 10.000 | 10.000 | 9.727 | 9.470 | 9.434 | 10.000 | 10.000 | 10.000 | 9.862 | 9.684 | 9.719 | 9.769 | 9.769 | | |
| Benigno Roberto Sánchez Palomares | Vocal Ejecutivo | 25 | México | 24-Nov-09 | 10.000 | 10.000 | 10.000 | 10.000 | 9.891 | 10.000 | 10.000 | 10.000 | 10.000 | 9.980 | 9.551 | 9.637 | 9.637 | | |
| Vicente Camargo Leyva | Vocal Secretario | 25 | México | 11-Feb-91 | 10.000 | 10.000 | 10.000 | 10.000 | 9.891 | 10.000 | 10.000 | 10.000 | 10.000 | 9.980 | 9.966 | 9.961 | 10.000 | | |
| Gustavo Garcia Oells | Vocal Capacitación | 25 | México | 16-Feb-91 | 10.000 | 7.750 | 10.000 | 10.000 | 9.591 | 10.000 | 10.000 | 10.000 | 10.000 | 9.755 | 9.368 | 9.446 | 9.446 | | |
| Ma. del Rocio Flores Flores | Vocal Organización | 25 | México | 20-Mar-91 | 9.454 | 8.636 | 10.000 | 10.000 | 9.591 | 10.000 | 10.000 | 10.000 | 10.000 | 9.516 | 9.647 | 9.620 | 9.770 | | |
| James Abundo Ortega Lopez | Vocal Registro | 25 | México | 01-Jun-94 | 10.000 | 10.000 | 10.000 | 10.000 | 9.591 | 10.000 | 10.000 | 10.000 | 10.000 | 9.980 | 9.506 | 9.600 | 9.650 | | |
| Carlos Enrique Valero Camacho | Vocal Ejecutivo | 26 | México | 01-Jun-93 | 9.848 | 10.000 | 10.000 | 10.000 | 9.591 | 10.000 | 10.000 | 10.000 | 10.000 | 9.889 | 9.781 | 9.802 | 9.852 | | |
| Esteban Jesus Hernández Salguero | Vocal Secretario | 26 | México | 01-Jun-93 | 9.830 | 10.000 | 8.636 | 7.996 | 9.591 | 10.000 | 10.000 | 10.000 | 9.166 | 9.440 | 8.827 | 8.950 | 8.950 | | |
| Antonia Elosa Quezada Elizalde | Vocal Capacitación | 26 | México | 16-Oct-96 | 10.000 | 10.000 | 10.000 | 10.000 | 9.591 | 10.000 | 10.000 | 10.000 | 10.000 | 9.980 | 9.965 | 9.968 | 9.968 | | |
| Myriam Villegas Aguilar | Vocal Organización | 26 | México | 01-Sep-93 | 10.000 | 10.000 | 10.000 | 10.000 | 9.591 | 10.000 | 10.000 | 10.000 | 10.000 | 9.980 | 9.783 | 9.822 | 9.822 | | |
| Ma. de la Natividad Escamilla Robles | Vocal Registro | 26 | México | 11-Mar-91 | 10.000 | 10.000 | 10.000 | 10.000 | 9.591 | 10.000 | 10.000 | 10.000 | 10.000 | 9.980 | 9.757 | 9.801 | 9.801 | | |
| Cecilio Sevilla Ortiz | Vocal Ejecutivo | 27 | México | 01-Jun-93 | 10.000 | 10.000 | 10.000 | 10.000 | 9.502 | 10.000 | 10.000 | 10.000 | 10.000 | 9.975 | 9.742 | 9.789 | 9.789 | | |
| Alejo Recillas Vizquez | Vocal Secretario | 27 | México | 01-Feb-91 | 10.000 | 10.000 | 9.182 | 8.738 | 9.502 | 10.000 | 10.000 | 10.000 | 9.773 | 9.705 | 9.672 | 9.679 | 9.679 | | |
| Marta Tevedo del Niño Jesus James Valle | Vocal Capacitación | 27 | México | 17-Abr-97 | 10.000 | 10.000 | 10.000 | 10.000 | 9.502 | 10.000 | 10.000 | 10.000 | 10.000 | 9.975 | 9.841 | 9.868 | 9.918 | | |
| Julio Cesar Salinas Rodriguez | Vocal Organización | 27 | México | 01-Feb-94 | 10.000 | 10.000 | 10.000 | 10.000 | 9.502 | 10.000 | 10.000 | 10.000 | 10.000 | 9.798 | 9.849 | 9.889 | 9.889 | | |
| Humberto Rodriguez Teron | Vocal Registro | 27 | México | 01-Sep-93 | 8.488 | 8.459 | 9.727 | 8.788 | 9.502 | 10.000 | 10.000 | 10.000 | 10.000 | 8.682 | 9.055 | 8.981 | 9.031 | | |
| Humberto Fabian Ramirez Gordiano | Vocal Ejecutivo | 28 | México | 01-Feb-91 | 10.000 | 10.000 | 10.000 | 10.000 | 9.864 | 10.000 | 10.000 | 10.000 | 10.000 | 9.993 | 9.670 | 9.735 | 9.735 | | |
| No Evaluable | Vocal Secretario | 28 | México | | | | | | | | | | | | | | | | |
| Aduro Tapia Muñoz | Vocal Capacitación | 28 | México | 16-Jun-01 | 10.000 | 10.000 | 10.000 | 10.000 | 9.864 | 10.000 | 10.000 | 10.000 | 10.000 | 9.993 | 9.905 | 9.923 | 0.050 | 9.973 | |

Dirección de Formación, Evaluación y Promoción
Evaluación Anual del Desempeño 2006

Órganos Descentralizados

| Nombre | Cargo | Junta | Entidad | Fecha de Ingreso | Eficacia | Eficiencia | Evaluación Septiembre-Diciembre 2006 | | | | | | | | | | Evaluación Anual 2006 Final | Evaluación Anual 2006 60% | Evaluación Anual 2006 Desempeño Laboral | Evaluación Anual 2001 Final |
|-----------------------------------|--------------------|-------|---------|------------------|----------|------------|--------------------------------------|--------------------------------------|--------------------|-------------------------|--------------------------------------|-------------------|-------------------------------|------------------------------------|---------------------------------|-------------------------|--------------------------------|------------------------------|--|--------------------------------|
| | | | | | | | Principios de Actuación | Competencias y Perfiles de Actuación | Trabajo en Equipos | Principios de Actuación | Competencias y Perfiles de Actuación | Trabajo en Equipo | Calificación por Atribuciones | Evaluación Sept/Oct 2006 Final 20% | Evaluación Anual 2006 Final 60% | | | | | |
| | | | | | | | | | | | | | | | | Principios de Actuación | | | | |
| Lorena del Carmen Ruiz González | Vocal Organización | 28 | México | 16-Oct-01 | 10.000 | 10.000 | 9.697 | 9.864 | 10.000 | 10.000 | 10.000 | 10.000 | 10.000 | 9.939 | 9.925 | 9.928 | 0.050 | 9.978 | | |
| Liesá Guadalupe Ramos Gómez | Vocal Registro | 28 | México | 01-Jun-03 | 10.000 | 10.000 | 9.848 | 9.864 | 10.000 | 10.000 | 10.000 | 10.000 | 10.000 | 9.965 | 9.978 | 9.976 | 0.050 | 10.000 | | |
| Alzader Ortiz Acosta | Vocal Ejecutivo | 29 | México | 15-Feb-01 | 9.697 | 10.000 | 10.000 | 9.480 | 10.000 | 10.000 | 10.000 | 10.000 | 10.000 | 9.792 | 9.665 | 9.650 | | 9.690 | | |
| Margarita Reyes Ramos | Vocal Secretario | 29 | México | 14-Feb-01 | 10.000 | 10.000 | 9.924 | 9.480 | 10.000 | 10.000 | 10.000 | 10.000 | 10.000 | 9.960 | 9.959 | 9.959 | | 9.959 | | |
| Teresa Marcoa Luis | Vocal Capacitación | 29 | México | 15-Feb-01 | 9.318 | 7.750 | 10.000 | 9.621 | 9.480 | 10.000 | 9.621 | 9.830 | 9.768 | 9.267 | 9.840 | 9.725 | | 9.725 | | |
| Miguel Nájera Arias | Vocal Organización | 29 | México | 16-Oct-05 | 10.000 | 8.636 | 10.000 | 9.697 | 9.480 | 10.000 | 9.848 | 10.000 | 9.924 | 9.792 | 9.404 | 9.480 | | 9.480 | | |
| Miguel Ángel López Bernal | Vocal Registro | 29 | México | 16-Feb-01 | 9.318 | 9.182 | 10.000 | 9.697 | 9.480 | 10.000 | 10.000 | 10.000 | 10.000 | 9.428 | 9.279 | 9.309 | 0.050 | 9.359 | | |
| Germán Muñoz Montiel de Oca | Vocal Ejecutivo | 30 | México | 16-Mar-03 | 10.000 | 10.000 | 10.000 | 9.557 | 10.000 | 10.000 | 10.000 | 10.000 | 10.000 | 9.378 | 9.370 | 9.492 | | 9.492 | | |
| Salvador Zepeda Herrera | Vocal Secretario | 30 | México | 01-May-02 | 10.000 | 10.000 | 9.454 | 9.091 | 9.557 | 10.000 | 10.000 | 10.000 | 10.000 | 9.787 | 9.851 | 9.838 | | 9.838 | | |
| Arturo Barzobabe Guerrero | Vocal Capacitación | 30 | México | 11-Feb-01 | 10.000 | 7.750 | 8.666 | 9.557 | 9.557 | 10.000 | 10.000 | 10.000 | 10.000 | 9.472 | 9.332 | 9.360 | | 9.360 | | |
| Estli Belem Rivera Montenegro | Vocal Organización | 30 | México | 10-Dec-09 | 8.909 | 8.636 | 9.182 | 8.193 | 9.557 | 9.454 | 8.538 | 8.636 | 8.791 | 8.796 | 8.112 | 8.249 | | 8.249 | | |
| Victor Manuel Morales Reyes | Vocal Registro | 30 | México | 26-Jun-01 | 9.545 | 9.182 | 9.727 | 9.848 | 9.557 | 10.000 | 10.000 | 10.000 | 10.000 | 9.582 | 9.901 | 9.838 | | 9.838 | | |
| Patricio García Sandoval | Vocal Ejecutivo | 31 | México | 14-Feb-01 | 10.000 | 10.000 | 10.000 | 9.557 | 10.000 | 10.000 | 10.000 | 10.000 | 10.000 | 9.978 | 9.511 | 9.604 | | 9.604 | | |
| Jacobo Hernández Blancos | Vocal Secretario | 31 | México | 11-Feb-01 | 10.000 | 10.000 | 10.000 | 9.557 | 10.000 | 10.000 | 10.000 | 10.000 | 10.000 | 9.978 | 9.964 | 9.967 | | 9.967 | | |
| María Elina Swilana Martínez Aras | Vocal Capacitación | 31 | México | 01-Jun-03 | 10.000 | 7.750 | 10.000 | 9.924 | 9.557 | 10.000 | 10.000 | 10.000 | 10.000 | 9.739 | 9.801 | 9.789 | | 9.789 | | |
| Marco Polo Gómez Vargas | Vocal Organización | 31 | México | 18-Feb-01 | 9.454 | 8.636 | 10.000 | 9.621 | 9.557 | 10.000 | 10.000 | 10.000 | 10.000 | 9.446 | 9.214 | 9.260 | 0.050 | 9.310 | | |
| Alberto Benito García Navarro | Vocal Registro | 31 | México | 01-Jun-03 | 9.545 | 9.182 | 10.000 | 9.848 | 9.557 | 10.000 | 10.000 | 10.000 | 10.000 | 9.596 | 8.929 | 9.062 | | 9.062 | | |
| Rey David Zúñiga Santajo | Vocal Ejecutivo | 32 | México | 01-Feb-02 | 10.000 | 10.000 | 10.000 | 9.795 | 9.795 | 10.000 | 10.000 | 10.000 | 10.000 | 9.990 | 9.867 | 9.884 | 0.050 | 9.934 | | |
| David Gloria Ostillo | Vocal Secretario | 32 | México | 16-Sep-01 | 10.000 | 10.000 | 9.454 | 10.000 | 9.795 | 10.000 | 10.000 | 10.000 | 10.000 | 9.952 | 9.953 | 9.955 | 0.050 | 10.000 | | |
| Iván Álvarez Gómez | Vocal Capacitación | 32 | México | 16-Sep-01 | 10.000 | 10.000 | 9.454 | 10.000 | 9.795 | 10.000 | 10.000 | 10.000 | 10.000 | 9.952 | 9.851 | 9.874 | 0.050 | 9.924 | | |
| Lino Arturo Guerrero Ortiz | Vocal Organización | 32 | México | 24-Nov-09 | 8.909 | 9.454 | 9.454 | 10.000 | 9.795 | 10.000 | 10.000 | 10.000 | 10.000 | 9.253 | 9.560 | 9.490 | | 9.490 | | |
| Margarita Píez Granados | Vocal Registro | 32 | México | 01-Oct-00 | 10.000 | 10.000 | 9.454 | 10.000 | 9.795 | 10.000 | 10.000 | 10.000 | 10.000 | 9.962 | 9.954 | 9.956 | 0.050 | 10.000 | | |
| Juvenal Bacho Liborio | Vocal Ejecutivo | 33 | México | 01-Jun-03 | 10.000 | 10.000 | 10.000 | 9.864 | 9.864 | 10.000 | 10.000 | 10.000 | 10.000 | 9.993 | 9.489 | 9.590 | | 9.590 | | |
| Mario Gallardo López | Vocal Secretario | 33 | México | 16-Dec-09 | 10.000 | 10.000 | 10.000 | 9.864 | 9.864 | 10.000 | 10.000 | 10.000 | 10.000 | 9.993 | 9.982 | 9.984 | 0.050 | 10.000 | | |
| Honorio Felio Ruiz Flores | Vocal Capacitación | 33 | México | 01-Jun-03 | 9.659 | 10.000 | 10.000 | 9.318 | 9.864 | 10.000 | 9.318 | 9.318 | 9.489 | 9.656 | 9.373 | 9.428 | | 9.428 | | |

Dirección de Formación, Evaluación y Promoción
Evaluación Anual del Desempeño 2006

Órganos Desconcentrados

| Nombre | Cargo | Junta | Entidad | Fecha de Ingreso | Efectividad | Eficacia | Evaluación Septiembre-Diciembre 2006 | | | | Evaluación Especial 2005-2006 90% | Evaluación Anual 2006 100% | Desempeño Laboral | Evaluación Anual 2006 Final | |
|---|--------------------|-------|---------|------------------|-------------|----------|--------------------------------------|-------------------------------------|-------------------|-------------------------|-----------------------------------|----------------------------|-------------------|-----------------------------|-------------------------------------|
| | | | | | | | Principios de Actuación | Competencias/ Perfiles de Actuación | Trabajo en Equipo | Autoevaluación | | | | | |
| | | | | | | | | | | Principios de Actuación | | | | | Competencias/ Perfiles de Actuación |
| Vacación Torres Mejía | Vocal Organización | 33 | México | 30-Jun-02 | 9.454 | 10.000 | 9.454 | 10.000 | 10.000 | 10.000 | 9.864 | 9.823 | 9.866 | 0.050 | 9.916 |
| Enrique Alejandro Fernández Ocaña | Vocal Registro | 33 | México | 01-Feb-01 | 10.000 | 10.000 | 10.000 | 10.000 | 10.000 | 10.000 | 10.000 | 9.825 | 9.859 | 0.150 | 10.000 |
| Tomas Aguayo Méza Hernández | Vocal Ejecutivo | 34 | México | 01-Feb-02 | 10.000 | 10.000 | 10.000 | 10.000 | 10.000 | 10.000 | 10.000 | 9.871 | 9.896 | | 9.896 |
| Nicando Portón Pérez | Vocal Secretario | 34 | México | 01-Jun-03 | 10.000 | 10.000 | 10.000 | 10.000 | 10.000 | 10.000 | 10.000 | 9.983 | 9.985 | | 9.985 |
| Ernesto de la Mira Rodríguez | Vocal Organización | 34 | México | 05-Oct-06 | 10.000 | 10.000 | 8.966 | 10.000 | 10.000 | 10.000 | 10.000 | 9.300 | 9.402 | | 9.402 |
| Glenn Morales Blas | Vocal Organización | 34 | México | 11-Feb-01 | 10.000 | 10.000 | 9.727 | 10.000 | 10.000 | 10.000 | 10.000 | 9.685 | 9.694 | | 9.694 |
| Victor Eduardo Joaquín Echemque Siles | Vocal Registro | 34 | México | 16-Feb-01 | 10.000 | 10.000 | 10.000 | 10.000 | 10.000 | 10.000 | 10.000 | 9.901 | 9.920 | | 9.920 |
| Ibucto Ríos Álvarez | Vocal Ejecutivo | 35 | México | 05-Oct-06 | 10.000 | 10.000 | 10.000 | 10.000 | 10.000 | 10.000 | 10.000 | 9.847 | 9.875 | | 9.875 |
| Francisco Fausto García Aguilar | Vocal Secretario | 35 | México | 15-Feb-01 | 10.000 | 10.000 | 10.000 | 10.000 | 10.000 | 10.000 | 10.000 | 9.982 | 9.982 | 0.050 | 10.000 |
| Karin Fayad Ortega | Vocal Organización | 35 | México | 23-Mar-00 | 9.659 | 10.000 | 10.000 | 10.000 | 10.000 | 10.000 | 10.000 | 9.908 | 9.882 | | 9.882 |
| J. Guadalupe Elisheo Morales Ugaldé | Vocal Organización | 35 | México | 15-Feb-01 | 10.000 | 10.000 | 10.000 | 10.000 | 10.000 | 10.000 | 10.000 | 9.982 | 9.982 | 0.150 | 10.000 |
| Froylán Hernández López | Vocal Registro | 35 | México | 11-Oct-00 | 9.659 | 10.000 | 10.000 | 10.000 | 10.000 | 10.000 | 10.000 | 9.436 | 9.494 | 0.050 | 9.544 |
| Francisco Rogelberto Castillo Charras | Vocal Ejecutivo | 36 | México | 06-Feb-01 | 10.000 | 10.000 | 10.000 | 10.000 | 10.000 | 10.000 | 10.000 | 9.695 | 9.755 | | 9.755 |
| Vacante | Vocal Secretario | 36 | México | | | | | | | | | | | | |
| Leus Emmanuel Montes Jiménez | Vocal Organización | 36 | México | 05-Jun-01 | 10.000 | 10.000 | 10.000 | 10.000 | 10.000 | 10.000 | 10.000 | 9.930 | 9.919 | | 9.919 |
| Maria Luisa Flores Huerta | Vocal Organización | 36 | México | 15-Sep-01 | 10.000 | 10.000 | 10.000 | 10.000 | 10.000 | 10.000 | 10.000 | 9.784 | 9.826 | 0.150 | 9.976 |
| Rafael Martínez Turbe | Vocal Registro | 36 | México | 25-Ago-00 | 10.000 | 10.000 | 10.000 | 10.000 | 10.000 | 10.000 | 10.000 | 9.975 | 9.978 | | 9.978 |
| Adrián Suárez Vargas | Vocal Ejecutivo | 37 | México | 16-Sep-01 | 9.848 | 10.000 | 10.000 | 10.000 | 10.000 | 10.000 | 10.000 | 9.710 | 9.742 | | 9.742 |
| José Alfredo Gutiérrez Chacabilla Reyes | Vocal Secretario | 37 | México | 24-Nov-00 | 8.526 | 8.636 | 10.000 | 9.091 | 9.219 | 10.000 | 9.924 | 9.513 | 9.365 | 0.050 | 9.415 |
| José Inocencio Sosa Castillo | Vocal Organización | 37 | México | 01-Jun-03 | 10.000 | 10.000 | 10.000 | 9.394 | 9.219 | 10.000 | 9.773 | 9.322 | 9.427 | 0.050 | 9.477 |
| José Luis Ramírez Pérez | Vocal Organización | 37 | México | 28-Nov-01 | 8.909 | 9.727 | 10.000 | 10.000 | 10.000 | 10.000 | 10.000 | 9.901 | 9.776 | 0.050 | 9.826 |
| Marcos Antonio Gutiérrez Valdéz | Vocal Registro | 37 | México | 01-Jun-03 | 8.750 | 8.104 | 10.000 | 9.697 | 9.219 | 10.000 | 9.848 | 8.664 | 8.564 | | 8.564 |
| Cirilo Espigal Lugo | Vocal Ejecutivo | 38 | México | 01-Feb-01 | 9.848 | 10.000 | 10.000 | 10.000 | 9.957 | 10.000 | 10.000 | 9.627 | 9.679 | | 9.679 |
| Sergio Soriano García | Vocal Secretario | 38 | México | 01-Feb-01 | 10.000 | 10.000 | 10.000 | 10.000 | 9.557 | 10.000 | 10.000 | 9.961 | 9.964 | | 9.964 |
| Lorenzo Reyes Collin | Vocal Organización | 38 | México | 05-Oct-06 | 9.659 | 10.000 | 10.000 | 10.000 | 10.000 | 10.000 | 10.000 | 9.737 | 9.745 | | 9.745 |

Dirección de Formación, Evaluación y Protección
Evaluación Anual del Desempeño 2008

Órganos Desconcentrados

| Nombre | Cargo | Junt | Entidad | Fecha de Ingreso | Efectividad | Principios de Actuación | Competencias/ Perfiles de Actuación | Trabajo en Equipo | Evaluación Septiembre-Diciembre 2008 | | | | Evaluación Especial 2008-2009 80% | Evaluación Anual 2008 100% | Desarrollo Laboral | Evaluación Anual 2008 Final | | | |
|---------------------------------------|---------------------|-------|------------|------------------|-------------|-------------------------|-------------------------------------|-------------------|--------------------------------------|-------------------------|-------------------------|-------------------------------------|-----------------------------------|----------------------------|--------------------|-----------------------------|-------------------|--------------------------------|-----------------------------------|
| | | | | | | | | | Eficiencia | Principios de Actuación | Principios de Actuación | Competencias/ Perfiles de Actuación | | | | | Trabajo en Equipo | Calificación en Autoevaluación | Evaluación Sep-Dic 2008 Final 20% |
| | | | | | | | | | | | | | | | | | | | |
| Jose Juan Diego Espinosa Perea | Vocal Organización | 38 | México | 01-Jun-04 | 9.727 | 7.750 | 10.000 | 10.000 | 9.557 | 10.000 | 10.000 | 10.000 | 9.589 | 9.597 | 9.595 | 9.695 | | | |
| Jose Antonio Nemes Hurtado de Mendoza | Vocal Registro | 38 | México | 16-Sep-01 | 10.000 | 10.000 | 10.000 | 10.000 | 9.557 | 10.000 | 10.000 | 10.000 | 9.978 | 9.674 | 9.735 | 9.785 | | | |
| Alma Rosa Amaro Cárdenas | Vocal Ejecutivo | 39 | México | 15-Feb-01 | 10.000 | 10.000 | 10.000 | 10.000 | 9.525 | 10.000 | 10.000 | 10.000 | 9.981 | 9.351 | 9.485 | 9.485 | | | |
| Martha Teresa Juárez Paguri | Vocal Secretario | 39 | México | 15-Feb-01 | 10.000 | 10.000 | 10.000 | 10.000 | 9.525 | 10.000 | 10.000 | 9.957 | 9.947 | 9.954 | 9.954 | 9.954 | | | |
| J Isabel Martínez Crestalbal | Vocal Capacitación | 39 | México | 01-Feb-02 | 10.000 | 10.000 | 10.000 | 10.000 | 9.525 | 10.000 | 10.000 | 10.000 | 9.940 | 8.874 | 9.086 | 9.086 | | | |
| Georgina Martínez Sánchez | Vocal Organización | 39 | México | 08-Mar-01 | 9.454 | 10.000 | 10.000 | 10.000 | 9.525 | 10.000 | 9.848 | 9.830 | 9.652 | 9.885 | 9.836 | 9.838 | | | |
| Jose Alberto Padilla Quintero | Vocal Registro | 39 | México | 01-Mar-03 | 10.000 | 10.000 | 10.000 | 10.000 | 9.525 | 10.000 | 10.000 | 10.000 | 9.981 | 9.792 | 9.830 | 9.980 | | | |
| Salomon Martínez Álvarez | Vocal Ejecutivo | 40 | México | 01-Jul-04 | 9.848 | 8.459 | 8.459 | 8.095 | 8.510 | 10.000 | 10.000 | 10.000 | 9.250 | 9.259 | 9.260 | 9.260 | | | |
| Francisco Javier Morales Morales | Vocal Secretario | 40 | México | 25-Jun-97 | 10.000 | 10.000 | 10.000 | 10.000 | 8.510 | 10.000 | 10.000 | 10.000 | 9.926 | 9.907 | 9.910 | 9.960 | | | |
| Edgar Marcelo Martínez | Vocal Capacitación | 40 | México | 16-Oct-96 | 10.000 | 10.000 | 10.000 | 10.000 | 8.510 | 10.000 | 10.000 | 10.000 | 9.926 | 9.832 | 9.851 | 9.851 | | | |
| Jose Luis Lirio Angulo | Vocal Organización | 40 | México | 16-Oct-96 | 8.909 | 8.909 | 10.000 | 10.000 | 8.510 | 10.000 | 10.000 | 10.000 | 9.162 | 9.381 | 9.337 | 9.337 | | | |
| Seguro Raúl Suárez Vázquez | Vocal Registro | 40 | México | 31-Ene-00 | 9.545 | 8.909 | 10.000 | 10.000 | 8.510 | 10.000 | 10.000 | 10.000 | 9.544 | 9.569 | 9.564 | 9.564 | | | |
| Martin Martínez Cortazar | Vocal Ejecutivo | Local | Microoacán | 01-Feb-91 | 9.513 | 9.386 | 9.115 | 8.962 | 8.738 | 10.000 | 10.000 | 10.000 | 9.352 | 8.825 | 8.930 | 8.930 | | | |
| Juan José Ruiz Nájales | Vocal Secretario | Local | Microoacán | 16-Sep-01 | 9.630 | 9.864 | 7.750 | 7.750 | 8.738 | 9.727 | 10.000 | 10.000 | 9.298 | 9.370 | 9.355 | 9.505 | | | |
| Elizabeth Guadalupe Espanza Ben | Vocal Capacitación | Local | Microoacán | 01-Jun-83 | 9.727 | 8.636 | 9.454 | 9.394 | 8.738 | 10.000 | 10.000 | 10.000 | 9.500 | 9.131 | 9.205 | 9.255 | | | |
| Francisco Napoleón López Paffio | Vocal Organización | Local | Microoacán | 08-May-91 | 10.000 | 10.000 | 7.750 | 7.750 | 8.738 | 10.000 | 10.000 | 10.000 | 9.419 | 8.998 | 9.082 | 9.082 | | | |
| Jame Quintero Gómez | Vocal Registro | Local | Microoacán | 01-Sep-83 | 9.628 | 10.000 | 9.454 | 9.470 | 8.738 | 10.000 | 9.318 | 8.636 | 9.318 | 9.577 | 9.542 | 9.592 | | | |
| Eduardo Mero Villanar Hernández | Coordinador General | Local | Microoacán | 01-Jun-03 | 10.000 | 10.000 | 8.282 | 8.144 | 8.738 | 10.000 | 10.000 | 10.000 | 9.517 | 9.066 | 9.156 | 9.156 | | | |
| Claudia Marcela Cereño Menabza | Vocal Ejecutivo | 01 | Microoacán | 16-Sep-01 | 9.830 | 8.282 | 9.454 | 9.166 | 8.619 | 10.000 | 8.788 | 9.148 | 9.463 | 8.786 | 8.922 | 8.922 | | | |
| Roberto Sergio Toccoano Galana | Vocal Secretario | 01 | Microoacán | 01-Jul-84 | 8.977 | 8.104 | 9.454 | 8.439 | 8.619 | 10.000 | 9.924 | 10.000 | 8.619 | 8.592 | 8.637 | 8.637 | | | |
| Teresa de Jesús Molina Pérez | Vocal Capacitación | 01 | Microoacán | 01-Jul-00 | 8.977 | 10.000 | 9.454 | 9.773 | 8.619 | 9.727 | 9.015 | 10.000 | 9.439 | 9.633 | 9.554 | 9.554 | | | |
| Elizabeth Álvarez Marriáquez | Vocal Organización | 01 | Microoacán | 31-Ene-00 | 8.636 | 10.000 | 9.454 | 9.470 | 8.619 | 10.000 | 8.768 | 9.489 | 9.266 | 9.599 | 9.474 | 9.524 | | | |
| Gerardo Álvarez Magaña | Vocal Registro | 01 | Microoacán | 16-Jul-84 | 9.752 | 8.636 | 9.454 | 9.697 | 8.619 | 9.454 | 9.697 | 10.000 | 9.712 | 9.558 | 9.462 | 9.532 | | | |
| Victor Godínez Ube | Vocal Ejecutivo | 02 | Microoacán | 23-Ene-87 | 9.805 | 7.750 | 7.750 | 7.750 | 7.408 | 10.000 | 9.773 | 9.830 | 9.844 | 8.962 | 8.971 | 9.021 | | | |
| Jose Guadalupe Vázquez Corea | Vocal Secretario | 02 | Microoacán | 13-Feb-91 | 9.148 | 8.282 | 10.000 | 9.773 | 7.408 | 10.000 | 10.000 | 9.830 | 9.957 | 9.245 | 9.225 | 9.275 | | | |

Dirección de Formación, Evaluación y Promoción
Evaluación Anual del Desempeño 2005

Órganos Desconcentrados

| Nombre | Cargo | Junta | Entidad | Fecha de Ingreso | Evaluación Septiembre-Diciembre 2005 | | | | | | | | | | Evaluación Especial 2005-2006 50% | Evaluación Anual 2004 100% | Evaluación Anual 2004 100% (Desempeño Laboral) | Evaluación Anual 2004 Final | | |
|----------------------------------|--------------------|-------|-----------|------------------|--------------------------------------|------------|--------------------------|-------------------------------------|--------------------|--------------------------|-------------------------------------|---------------------------|--------------------|--------------------------------------|-----------------------------------|----------------------------|--|-----------------------------|-------|-------|
| | | | | | Eficacia | Eficiencia | Principales de Actuación | Compromisos y Perfiles de Actuación | Trabajo en Equipos | Principales de Actuación | Compromisos y Perfiles de Actuación | Autosustentación | | Evaluación Septiembre 2005 Final 20% | | | | | | |
| | | | | | | | | | | | | Calificación de Actuación | Trabajo en Equipos | | | | | | | |
| Vinancio Andrade Escobar | Vocal Capacitación | 02 | Michoacán | 01-Jul-04 | 8.977 | 10.000 | 10.000 | 10.000 | 10.000 | 7.406 | 10.000 | 10.000 | 10.000 | 10.000 | 10.000 | 9.188 | 9.724 | 9.617 | 0.050 | 9.667 |
| José Antonio Rodríguez Corona | Vocal Organización | 02 | Michoacán | 01-Oct-06 | 8.636 | 8.909 | 10.000 | 9.394 | 7.406 | 10.000 | 10.000 | 10.000 | 10.000 | 10.000 | 10.000 | 8.834 | 9.408 | 9.293 | 0.050 | 9.343 |
| Rodrigo Guerra Hernández | Vocal Registro | 02 | Michoacán | 01-Jun-03 | 9.752 | 8.636 | 10.000 | 9.621 | 7.406 | 10.000 | 10.000 | 10.000 | 10.000 | 10.000 | 9.517 | 9.471 | 9.480 | | | 9.480 |
| Santiago Jiménez Basso | Vocal Ejecutivo | 03 | Michoacán | 13-Feb-01 | 9.830 | 9.182 | 10.000 | 10.000 | 9.535 | 10.000 | 10.000 | 10.000 | 10.000 | 10.000 | 9.793 | 9.529 | 9.581 | 0.050 | 9.631 | |
| Javier Estrada Chávez | Vocal Secretario | 03 | Michoacán | 01-Sep-03 | 8.977 | 8.104 | 10.000 | 9.545 | 9.535 | 10.000 | 10.000 | 10.000 | 10.000 | 10.000 | 9.092 | 9.218 | 9.193 | | | 9.193 |
| Sirio Méndez Bernal Cruz | Vocal Capacitación | 03 | Michoacán | 01-Oct-05 | 10.000 | 10.000 | 10.000 | 9.697 | 9.535 | 9.727 | 8.992 | 9.489 | 9.300 | 9.908 | 9.227 | 9.363 | 0.050 | 9.413 | | |
| Nue Tello Sepúlveda | Vocal Organización | 03 | Michoacán | 01-Oct-06 | 8.636 | 9.272 | 10.000 | 9.394 | 9.535 | 9.454 | 10.000 | 10.000 | 10.000 | 9.864 | 9.019 | 9.573 | 9.462 | 0.050 | 9.512 | |
| Pablo Zamudio Godínez | Vocal Registro | 03 | Michoacán | 24-Nov-09 | 9.876 | 9.454 | 10.000 | 10.000 | 9.535 | 10.000 | 10.000 | 10.000 | 10.000 | 9.848 | 9.845 | 9.846 | 0.050 | 9.896 | | |
| Edmundo Becerra Hernández | Vocal Ejecutivo | 04 | Michoacán | 16-Feb-91 | 9.489 | 8.104 | 8.104 | 7.750 | 8.476 | 9.454 | 10.000 | 10.000 | 10.000 | 9.864 | 9.031 | 9.010 | 0.050 | 9.060 | | |
| Hernando Méndez Zavala | Vocal Secretario | 04 | Michoacán | 16-May-97 | 9.489 | 8.636 | 9.454 | 10.000 | 8.476 | 10.000 | 10.000 | 10.000 | 10.000 | 9.453 | 9.536 | 9.520 | 0.050 | 9.570 | | |
| Felino Rodríguez Camacho | Vocal Capacitación | 04 | Michoacán | 16-Sep-01 | 8.636 | 7.750 | 9.454 | 10.000 | 8.476 | 10.000 | 10.000 | 10.000 | 10.000 | 8.853 | 9.609 | 9.458 | | | 9.458 | |
| Juan Manuel Méndez Márquez | Vocal Organización | 04 | Michoacán | 16-May-97 | 9.727 | 10.000 | 9.454 | 10.000 | 8.476 | 10.000 | 10.000 | 10.000 | 10.000 | 9.733 | 9.679 | 9.690 | 0.150 | 9.840 | | |
| Mario Alberto Meza Vidales | Vocal Registro | 04 | Michoacán | 01-Jun-83 | 9.876 | 9.727 | 9.454 | 10.000 | 8.476 | 10.000 | 9.848 | 10.000 | 9.924 | 9.793 | 9.605 | 9.643 | | | 9.643 | |
| Julián de la Paz Mercado | Vocal Ejecutivo | 05 | Michoacán | 13-Feb-91 | 10.000 | 8.909 | 10.000 | 10.000 | 8.921 | 10.000 | 10.000 | 10.000 | 10.000 | 9.837 | 9.392 | 9.481 | 0.050 | 9.531 | | |
| David Rodríguez García | Vocal Secretario | 05 | Michoacán | 16-Ene-03 | 9.489 | 8.459 | 10.000 | 10.000 | 8.921 | 10.000 | 10.000 | 10.000 | 10.000 | 9.485 | 9.685 | 9.645 | 0.050 | 9.695 | | |
| Javier Sánchez Sánchez | Vocal Capacitación | 05 | Michoacán | 01-Oct-06 | 10.000 | 7.750 | 9.182 | 8.636 | 8.921 | 9.182 | 8.636 | 10.000 | 9.113 | 9.417 | 9.314 | 9.335 | 0.050 | 9.385 | | |
| Raúl Villalges Alarcón | Vocal Organización | 05 | Michoacán | 01-Oct-05 | 8.909 | 8.636 | 9.182 | 8.636 | 8.921 | 10.000 | 10.000 | 10.000 | 10.000 | 8.868 | 9.144 | 9.089 | | | 9.089 | |
| Angelica Gamica Unzué | Vocal Registro | 05 | Michoacán | 16-Jul-84 | 9.876 | 7.927 | 8.459 | 8.095 | 8.921 | 9.454 | 9.621 | 10.000 | 9.674 | 9.238 | 9.011 | 9.057 | 0.050 | 9.107 | | |
| Sandra Flores Padilla | Vocal Ejecutivo | 06 | Michoacán | 23-Ene-97 | 9.830 | 8.104 | 7.750 | 8.095 | 7.952 | 10.000 | 10.000 | 10.000 | 10.000 | 9.120 | 9.129 | 9.127 | 0.050 | 9.177 | | |
| Mertha López González | Vocal Secretario | 06 | Michoacán | 01-Oct-05 | 9.148 | 8.104 | 8.909 | 8.291 | 7.952 | 8.909 | 7.996 | 8.304 | 8.301 | 8.770 | 7.751 | 7.955 | | | 7.955 | |
| Rubén Ruiz Pérez | Vocal Capacitación | 06 | Michoacán | 01-Jun-83 | 8.977 | 7.750 | 10.000 | 10.000 | 7.952 | 10.000 | 9.318 | 10.000 | 9.659 | 9.022 | 9.368 | 9.299 | | | 9.299 | |
| Mertha Angélica Olvera Conchillo | Vocal Organización | 06 | Michoacán | 01-Jul-84 | 9.454 | 10.000 | 10.000 | 10.000 | 7.952 | 10.000 | 10.000 | 10.000 | 10.000 | 9.540 | 9.587 | 9.578 | 0.050 | 9.628 | | |
| Gerardo Maldonado Paredes | Vocal Registro | 06 | Michoacán | 16-Feb-91 | 9.752 | 8.636 | 10.000 | 9.848 | 7.952 | 10.000 | 10.000 | 10.000 | 10.000 | 9.555 | 9.100 | 9.191 | 0.050 | 9.241 | | |
| Ramón González Peña | Vocal Ejecutivo | 07 | Michoacán | 23-Ene-97 | 9.659 | 7.927 | 8.104 | 8.095 | 8.922 | 10.000 | 8.636 | 9.318 | 9.148 | 9.074 | 9.026 | 9.036 | | | 9.036 | |
| José Antonio García Chávez | Vocal Secretario | 07 | Michoacán | 01-Jun-03 | 9.489 | 8.636 | 10.000 | 9.924 | 8.922 | 10.000 | 10.000 | 10.000 | 10.000 | 9.484 | 9.545 | 9.532 | | | 9.532 | |

Dirección de Formación, Evaluación y Promoción
Evaluación Anual del Desempeño 2006

Órganos Desconcentrados

| Nombres | Cargo | Junta | Entidad | Fecha de Ingreso | Evaluación Septiembre-Diciembre 2006 | | | | | | | | | | Evaluación Especial 2006-2008 80% | Evaluación Anual 2004 100% | Evaluación Anual 2008 Final | | |
|----------------------------------|--------------------|-------|---------|------------------|--------------------------------------|-------------------------|--------------------------------------|-------------------|-------------------------|-----------------------|--------------------------------|-------------------|-----------------------------------|--------|-----------------------------------|----------------------------|-----------------------------|-------|-------|
| | | | | | Eficiencia | Principios de Actuación | Competencias y Perfiles de Actuación | Trabajo en Equipo | Principios de Actuación | Perfiles de Actuación | Autoevaluación | | Evaluación Sep-Dic 2006 Final 20% | | | | | | |
| | | | | | | | | | | | Calificación en Autoevaluación | Trabajo en Equipo | | | | | | | |
| Jorge Javier Fuentes Robles | Vocal Capacitación | 07 | México | 01-Jun-04 | 9.318 | 10.000 | 9.454 | 9.621 | 8.822 | 10.000 | 10.000 | 10.000 | 10.000 | 10.000 | 10.000 | 9.436 | 9.658 | 9.614 | 9.614 |
| Hilberto Méndez Aguilar | Vocal Organización | 07 | México | 01-Jun-03 | 8.636 | 8.909 | 7.750 | 7.562 | 8.822 | 10.000 | 10.000 | 10.000 | 10.000 | 10.000 | 10.000 | 8.462 | 8.461 | 8.462 | 8.462 |
| Carlos Alberto Martínez Camacho | Vocal Registro | 07 | México | 01-Jun-03 | 9.876 | 8.636 | 8.909 | 8.390 | 8.822 | 8.636 | 8.636 | 8.636 | 8.636 | 8.636 | 9.207 | 9.207 | 9.237 | 9.237 | 9.237 |
| Esteban Estrella Yañez | Vocal Ejecutivo | 08 | México | 13-Feb-91 | 9.610 | 9.182 | 10.000 | 10.000 | 8.745 | 10.000 | 10.000 | 10.000 | 10.000 | 10.000 | 8.972 | 8.972 | 9.102 | 9.102 | 9.102 |
| Ma. Dolores Cacho Meléndez | Vocal Secretario | 08 | México | 16-May-07 | 9.489 | 8.636 | 8.636 | 8.291 | 8.745 | 10.000 | 10.000 | 9.773 | 9.318 | 9.716 | 9.113 | 9.572 | 9.460 | 9.460 | 9.530 |
| Noé Bustos Sánchez | Vocal Capacitación | 08 | México | 01-Sep-03 | 10.000 | 10.000 | 8.459 | 8.341 | 8.745 | 10.000 | 10.000 | 9.697 | 9.830 | 9.806 | 9.586 | 9.400 | 9.432 | 9.432 | 9.432 |
| Benjamín Guillén Jiménez | Vocal Organización | 08 | México | 01-Jun-04 | 8.282 | 8.909 | 8.459 | 8.341 | 8.745 | 10.000 | 10.000 | 10.000 | 10.000 | 10.000 | 8.421 | 9.444 | 9.240 | 9.290 | 9.290 |
| Germán Antonio Chávez Orendán | Vocal Registro | 08 | México | 16-Feb-91 | 9.752 | 7.927 | 8.459 | 8.488 | 8.745 | 9.454 | 9.697 | 8.977 | 9.456 | 9.221 | 9.473 | 9.423 | 0.050 | 9.473 | 9.473 |
| Rosa Zapata Ventura | Vocal Ejecutivo | 09 | México | 01-Ago-94 | 9.659 | 7.927 | 5.672 | 5.633 | 7.081 | 10.000 | 10.000 | 10.000 | 10.000 | 10.000 | 8.440 | 8.748 | 8.686 | 8.736 | 8.736 |
| Daniela Cuevas Fernández de Lara | Vocal Secretario | 09 | México | 16-Sep-01 | 9.659 | 9.182 | 10.000 | 10.000 | 7.081 | 10.000 | 10.000 | 9.773 | 9.318 | 9.716 | 9.562 | 9.445 | 9.469 | 9.469 | 9.469 |
| Abelardo Rojas Mejal | Vocal Capacitación | 09 | México | 01-Jul-94 | 10.000 | 10.000 | 10.000 | 10.000 | 7.081 | 10.000 | 10.000 | 10.000 | 10.000 | 10.000 | 9.854 | 9.791 | 9.803 | 9.803 | 9.803 |
| Martín Rico VillarMor | Vocal Organización | 09 | México | 01-Jun-83 | 8.636 | 8.909 | 10.000 | 10.000 | 7.081 | 10.000 | 10.000 | 10.000 | 9.830 | 9.957 | 8.926 | 9.390 | 9.297 | 9.347 | 9.347 |
| Armando Yvas Alcala | Vocal Registro | 09 | México | 01-Jun-83 | 9.752 | 8.636 | 10.000 | 10.000 | 7.081 | 9.454 | 9.848 | 9.830 | 9.745 | 9.564 | 9.509 | 9.520 | 9.520 | 9.520 | 9.520 |
| Juan Reynoso James | Vocal Ejecutivo | 10 | México | 23-Ene-97 | 9.830 | 8.459 | 8.104 | 8.095 | 8.259 | 10.000 | 10.000 | 10.000 | 10.000 | 10.000 | 9.219 | 9.096 | 9.120 | 9.120 | 9.120 |
| Victor Octavio Sandoval | Vocal Secretario | 10 | México | 01-May-02 | 9.148 | 8.282 | 9.727 | 9.470 | 8.259 | 10.000 | 10.000 | 10.000 | 10.000 | 10.000 | 9.120 | 9.324 | 9.283 | 9.333 | 9.333 |
| Salvador Aguilera Ortiz | Vocal Capacitación | 10 | México | 01-Jun-83 | 10.000 | 10.000 | 10.000 | 9.545 | 8.259 | 10.000 | 10.000 | 10.000 | 10.000 | 10.000 | 9.773 | 9.637 | 9.675 | 9.675 | 9.675 |
| Felimon Méndez Huerta | Vocal Organización | 10 | México | 01-Oct-86 | 8.459 | 8.909 | 9.727 | 9.166 | 8.259 | 10.000 | 10.000 | 10.000 | 10.000 | 10.000 | 8.715 | 9.334 | 9.210 | 9.210 | 9.210 |
| Edgardo José Delgado Zúñiga | Vocal Registro | 10 | México | 13-Feb-91 | 9.876 | 8.636 | 9.727 | 8.439 | 8.259 | 10.000 | 10.000 | 10.000 | 10.000 | 10.000 | 9.408 | 9.154 | 9.205 | 9.255 | 9.255 |
| José Federico Bravo Corderón | Vocal Ejecutivo | 11 | México | 01-Oct-86 | 9.830 | 8.104 | 7.750 | 7.750 | 8.476 | 10.000 | 10.000 | 10.000 | 10.000 | 10.000 | 9.114 | 8.808 | 8.869 | 8.869 | 8.869 |
| Ricardo Ayala Cárdenas | Vocal Secretario | 11 | México | 13-Feb-91 | 8.977 | 8.104 | 9.727 | 9.545 | 8.476 | 10.000 | 10.000 | 10.000 | 10.000 | 10.000 | 9.025 | 8.798 | 8.843 | 8.893 | 8.893 |
| Arlun Amézaga González | Vocal Capacitación | 11 | México | 15-May-02 | 9.659 | 10.000 | 10.000 | 9.621 | 8.476 | 10.000 | 10.000 | 10.000 | 10.000 | 10.000 | 9.651 | 9.493 | 9.525 | 9.525 | 9.525 |
| Héctor Manuel Juárez Gutiérrez | Vocal Organización | 11 | México | 01-Jun-83 | 8.636 | 10.000 | 10.000 | 9.621 | 8.476 | 10.000 | 10.000 | 10.000 | 10.000 | 10.000 | 9.037 | 9.505 | 9.411 | 9.461 | 9.461 |
| Héctor Manuel Pérez Gutiérrez | Vocal Registro | 11 | México | 29-Jun-81 | 9.752 | 7.750 | 9.727 | 9.470 | 8.476 | 10.000 | 10.000 | 9.848 | 9.830 | 9.882 | 9.439 | 9.122 | 9.185 | 9.235 | 9.235 |
| Andrés Corona Hernández | Vocal Ejecutivo | 12 | México | 24-Nov-99 | 9.830 | 8.909 | 9.454 | 9.166 | 8.842 | 10.000 | 10.000 | 10.000 | 10.000 | 10.000 | 9.553 | 9.468 | 9.485 | 9.485 | 9.485 |
| Edgar Eduardo Pasallo Cacho | Vocal Secretario | 12 | México | 01-Jun-83 | 9.148 | 8.282 | 10.000 | 9.394 | 8.842 | 10.000 | 10.000 | 10.000 | 10.000 | 10.000 | 9.150 | 9.348 | 9.308 | 9.358 | 9.358 |

Dirección de Formación, Evaluación y Promoción
Evaluación Anual del Desempeño 2006

Órganos Desconcentrados

| Nombre | Cargo | Junta | Entidad | Fecha de Ingreso | Evaluación Septiembre-Diciembre 2006 | | | | | | | | | | Evaluación Anual 2006 Final | | | | |
|----------------------------------|--------------------|-------|-----------|------------------|--------------------------------------|-------------------------|-------------------------------------|-------------------|-------------------------|------------------------------------|----------------|-------------------|--------------------------------------|------------------------------------|-----------------------------|----------------------------|--------------------|--------------|-------------------|
| | | | | | Efectividad | Principios de Actuación | Competencias/ Perfiles de Actuación | Trabajo en Equipo | Principios de Actuación | Compromisos/ Perfiles de Actuación | Autoevaluación | | Evaluación Superficie 2006 Final 20% | Evaluación Especial 2006 Final 30% | | Evaluación Anual 2006 100% | Desarrollo Laboral | | |
| | | | | | | | | | | | Calificación | Trabajo en Equipo | | | | | | Calificación | Trabajo en Equipo |
| | | | | | | | | | | | | | | | | | | | |
| Victor Manuel Ruiz Aguilero | Vocal Capacitación | 12 | Michoacán | 01-Jun-03 | 8.977 | 10.000 | 10.000 | 9.697 | 8.842 | 10.000 | 10.000 | 10.000 | 10.000 | 9.274 | 9.600 | 9.535 | 9.535 | | |
| Rene Salvador Toral Vargas | Vocal Organización | 12 | Michoacán | 01-Jun-03 | 8.636 | 10.000 | 10.000 | 9.848 | 8.842 | 10.000 | 10.000 | 10.000 | 10.000 | 9.096 | 9.770 | 9.636 | 9.786 | | |
| Jose Manuel Lopez Estrada | Vocal Registro | 12 | Michoacán | 01-Jun-03 | 9.752 | 7.750 | 10.000 | 9.242 | 8.842 | 10.000 | 10.000 | 10.000 | 10.000 | 9.432 | 9.346 | 9.363 | 9.413 | | |
| Dagoberto Santos Tigo | Vocal Ejecutivo | Local | Mérida | 01-Ene-91 | 9.610 | 9.923 | 8.762 | 8.154 | 8.607 | 9.454 | 10.000 | 10.000 | 10.000 | 9.249 | 8.981 | 9.035 | 9.035 | | |
| Judith Alejandra Meneses Sanchez | Vocal Secretario | Local | Mérida | 01-Feb-95 | 9.659 | 9.991 | 7.750 | 8.626 | 8.607 | 10.000 | 10.000 | 10.000 | 10.000 | 8.621 | 8.457 | 8.530 | 8.530 | | |
| Jose Luis Baldo Grané Lucama | Vocal Capacitación | Local | Mérida | 28-Nov-01 | 9.454 | 8.636 | 9.454 | 10.000 | 8.607 | 10.000 | 10.000 | 10.000 | 10.000 | 9.439 | 9.465 | 9.475 | 9.475 | | |
| Jose Marcelo Luis Chávez | Vocal Organización | Local | Mérida | 01-Jun-03 | 9.545 | 9.454 | 9.454 | 9.848 | 8.607 | 9.454 | 10.000 | 10.000 | 10.000 | 9.544 | 9.230 | 9.293 | 9.343 | | |
| Alvaro Rivera Migáelo | Vocal Registro | Local | Mérida | 01-Ago-90 | 8.636 | 8.636 | 9.454 | 10.000 | 8.607 | 9.454 | 10.000 | 10.000 | 10.000 | 8.937 | 9.716 | 9.560 | 9.610 | | |
| Rafael Bahena Vázquez | Vocal Ejecutivo | 01 | Mérida | 01-Jun-03 | 10.000 | 8.909 | 7.750 | 8.045 | 8.364 | 10.000 | 10.000 | 10.000 | 10.000 | 9.345 | 8.854 | 8.952 | 9.002 | | |
| Oscar Hugo Sánchez Reynoso | Vocal Secretario | 01 | Mérida | 01-Jul-94 | 10.000 | 10.000 | 9.454 | 9.924 | 8.364 | 10.000 | 10.000 | 10.000 | 10.000 | 9.877 | 9.573 | 9.634 | 9.684 | | |
| Arturo Velázquez Guadarrama | Vocal Capacitación | 01 | Mérida | 10-Dic-89 | 10.000 | 9.727 | 9.454 | 9.621 | 8.364 | 10.000 | 10.000 | 10.000 | 10.000 | 9.768 | 9.217 | 9.332 | 9.332 | | |
| Jose Francisco Amadoro Roman | Vocal Organización | 01 | Mérida | 01-Jun-84 | 9.727 | 9.454 | 9.454 | 9.621 | 8.364 | 10.000 | 10.000 | 10.000 | 10.000 | 9.604 | 9.091 | 9.194 | 9.344 | | |
| Alejandro Salgado Salgado | Vocal Registro | 01 | Mérida | 01-Jun-84 | 9.773 | 9.727 | 9.454 | 9.848 | 8.364 | 9.727 | 9.773 | 9.773 | 9.776 | 9.695 | 9.665 | 9.607 | 9.657 | | |
| Edgar Humberto Anas Alba | Vocal Ejecutivo | 02 | Mérida | 01-Dic-02 | 10.000 | 9.454 | 10.000 | 10.000 | 9.148 | 10.000 | 10.000 | 10.000 | 10.000 | 9.903 | 9.427 | 9.522 | 9.522 | | |
| Jaime Sívolo Chávez | Vocal Secretario | 02 | Mérida | 01-Jun-03 | 10.000 | 10.000 | 10.000 | 9.773 | 9.148 | 10.000 | 10.000 | 10.000 | 10.000 | 9.916 | 9.845 | 9.859 | 9.909 | | |
| Arturo Vargas Tenorio | Vocal Capacitación | 02 | Mérida | 24-Nov-99 | 10.000 | 9.182 | 10.000 | 8.420 | 9.148 | 10.000 | 10.000 | 10.000 | 10.000 | 9.591 | 8.914 | 9.050 | 9.050 | | |
| Maria Mercedes Arriaga Pérez | Vocal Organización | 02 | Mérida | 26-Jun-02 | 10.000 | 10.000 | 10.000 | 10.000 | 9.148 | 10.000 | 10.000 | 10.000 | 10.000 | 9.957 | 9.536 | 9.620 | 9.770 | | |
| Herberto José Carrizosa Badista | Vocal Registro | 02 | Mérida | 16-Sep-96 | 9.773 | 8.909 | 10.000 | 9.095 | 9.148 | 10.000 | 10.000 | 10.000 | 10.000 | 9.549 | 9.708 | 9.676 | 9.826 | | |
| Miguel Yáñez Lozano | Vocal Ejecutivo | 03 | Mérida | 01-Feb-81 | 9.848 | 8.909 | 9.454 | 10.000 | 8.848 | 10.000 | 10.000 | 10.000 | 10.000 | 9.715 | 9.451 | 9.504 | 9.554 | | |
| Carlos Barón Toledo | Vocal Secretario | 03 | Mérida | 01-Jun-84 | 9.659 | 8.909 | 10.000 | 9.394 | 8.848 | 10.000 | 10.000 | 10.000 | 10.000 | 9.520 | 9.462 | 9.474 | 9.524 | | |
| Oscar López Vázquez | Vocal Capacitación | 03 | Mérida | 01-Jul-81 | 10.000 | 9.727 | 10.000 | 9.750 | 8.848 | 10.000 | 10.000 | 10.000 | 10.000 | 9.870 | 9.551 | 9.615 | 9.615 | | |
| Jose de Jesús Méndez Méndez | Vocal Organización | 03 | Mérida | 01-Jul-05 | 9.454 | 9.182 | 7.750 | 7.947 | 8.848 | 10.000 | 10.000 | 10.000 | 10.000 | 9.051 | 8.905 | 8.935 | 9.085 | | |
| Reitas López Fonseca | Vocal Registro | 03 | Mérida | 01-Sep-83 | 9.773 | 9.454 | 10.000 | 9.848 | 8.848 | 9.727 | 9.470 | 9.470 | 9.318 | 9.496 | 9.714 | 9.714 | 9.764 | | |
| Fernando Semso Cuaillo | Vocal Ejecutivo | 04 | Mérida | 01-May-91 | 10.000 | 8.909 | 8.636 | 8.818 | 8.452 | 10.000 | 10.000 | 10.000 | 10.000 | 9.533 | 9.440 | 9.459 | 9.609 | | |
| Esteban Saldán Romero | Vocal Secretario | 04 | Mérida | 16-Sep-96 | 9.489 | 8.909 | 7.927 | 8.390 | 8.452 | 10.000 | 10.000 | 10.000 | 10.000 | 9.113 | 9.160 | 9.150 | 9.150 | | |

Dirección de Formación, Evaluación y Promoción
Evaluación Anual del Desempeño 2006

Órganos Desconcentrados

| Nombre | Cargo | Junto | Entidad | Fecha de Ingreso | Evaluación Septiembre-Diciembre 2006 | | | | | | | | | | Evaluación Anual 2006 100% | Evaluación Anual 2005 100% | Evaluación Anual 2001 Final | | |
|-----------------------------------|--------------------|-------|---------|------------------|--------------------------------------|----------|-------------------------|--------------------------------------|-------------------|-------------------------|--------------------------------------|----------------|-------------------|--------------------------------------|-------------------------------|-------------------------------|--------------------------------|----------------|--------------|
| | | | | | Eficacia | Eficacia | Principios de Actuación | Competencias y Perfiles de Actuación | Trabajo en Equipo | Principios de Actuación | Competencias y Perfiles de Actuación | Autoevaluación | | Evaluación Septiembre 2006 Final 20% | | | | | |
| | | | | | | | | | | | | Calificación | Trabajo en Equipo | | | | | | |
| | | | | | | | | | | | | | | | | | | Autoevaluación | Calificación |
| Gregorio Brito Miranda | Vocal Capacitación | 04 | Morales | 16-Sep-06 | 10.000 | 9.727 | 9.454 | 9.166 | 8.452 | 7.804 | 10.000 | 10.000 | 10.000 | 10.000 | 9.718 | 9.695 | 9.700 | 0.050 | 9.750 |
| Antonio Ramirez Avila | Vocal Organización | 04 | Morales | 25-Jun-07 | 10.000 | 10.000 | 9.727 | 9.697 | 8.452 | 7.804 | 10.000 | 10.000 | 10.000 | 10.000 | 9.854 | 9.604 | 9.654 | 0.150 | 9.804 |
| Romero Saigón Hernández | Vocal Registro | 04 | Morales | 01-Jun-03 | 9.773 | 9.727 | 9.727 | 9.697 | 8.452 | 7.804 | 10.000 | 10.000 | 10.000 | 10.000 | 9.689 | 9.667 | 9.687 | 0.050 | 9.737 |
| Pedro Rubén Marín Pérez | Vocal Ejecutivo | 05 | Morales | 14-Feb-01 | 9.848 | 8.282 | 7.750 | 7.750 | 7.804 | 7.804 | 10.000 | 10.000 | 10.000 | 10.000 | 9.110 | 8.541 | 8.655 | | 8.655 |
| Marta del Carmen Otero Rosales | Vocal Secretario | 05 | Morales | 01-Oct-06 | 10.000 | 8.636 | 8.909 | 9.318 | 7.804 | 7.804 | 10.000 | 9.924 | 9.924 | 9.924 | 9.575 | 9.630 | 9.619 | 0.150 | 9.769 |
| Rafaelina Obcura Gallier | Vocal Capacitación | 05 | Morales | 16-Jun-01 | 9.318 | 8.636 | 8.909 | 8.939 | 7.804 | 7.804 | 10.000 | 9.924 | 9.924 | 9.924 | 9.706 | 9.306 | 9.264 | | 9.264 |
| Amaro Cuarez Ramos | Vocal Organización | 05 | Morales | 18-Sep-06 | 9.727 | 8.636 | 8.459 | 8.341 | 7.804 | 7.804 | 8.636 | 9.470 | 9.470 | 9.470 | 9.181 | 8.861 | 8.929 | 0.150 | 9.079 |
| Felipe Alvariz Hernández | Vocal Registro | 05 | Morales | 01-Sep-03 | 9.659 | 8.636 | 8.909 | 8.863 | 7.804 | 7.804 | 10.000 | 9.470 | 9.470 | 9.470 | 9.735 | 9.408 | 9.384 | 0.150 | 9.534 |
| Antonio Humberto Herrera López | Vocal Ejecutivo | Local | Nayarit | 02-Ene-91 | 9.123 | 8.684 | 8.465 | 7.941 | 8.082 | 8.082 | 9.454 | 9.454 | 9.454 | 9.423 | 8.787 | 8.564 | 8.625 | | 8.625 |
| Pedro Armando Sánchez Castillo | Vocal Secretario | Local | Nayarit | 11-Feb-91 | 9.489 | 9.727 | 9.454 | 9.545 | 8.082 | 8.082 | 10.000 | 9.924 | 9.924 | 9.924 | 9.459 | 9.665 | 9.639 | 0.150 | 9.789 |
| Jesús Antonio Chávez López | Vocal Capacitación | Local | Nayarit | 01-Jul-84 | 9.727 | 8.636 | 9.727 | 9.773 | 8.082 | 8.082 | 10.000 | 10.000 | 10.000 | 10.000 | 9.549 | 9.724 | 9.689 | 0.300 | 9.989 |
| Amaro Alvarez del Castillo | Vocal Organización | Local | Nayarit | 01-Jun-03 | 9.545 | 8.282 | 9.454 | 9.470 | 8.082 | 8.082 | 9.454 | 9.470 | 9.470 | 9.470 | 9.257 | 8.934 | 9.011 | | 9.011 |
| Ignacio Rodríguez Villanar | Vocal Registro | Local | Nayarit | 01-Ene-91 | 8.636 | 8.636 | 9.454 | 9.621 | 8.082 | 8.082 | 9.454 | 9.470 | 9.470 | 9.470 | 8.837 | 8.655 | 8.851 | | 8.851 |
| Rafael Domínguez García | Vocal Ejecutivo | 01 | Nayarit | 15-Feb-91 | 9.697 | 8.909 | 9.182 | 9.015 | 8.657 | 8.657 | 10.000 | 10.000 | 10.000 | 10.000 | 9.424 | 8.963 | 9.071 | | 9.071 |
| Juan Pablo Alonso Quiróves | Vocal Secretario | 01 | Nayarit | 01-Jun-03 | 8.877 | 8.636 | 9.727 | 9.545 | 8.657 | 8.657 | 10.000 | 10.000 | 10.000 | 10.000 | 9.087 | 9.406 | 9.343 | 0.050 | 9.393 |
| Ricardo Torres Palomares | Vocal Capacitación | 01 | Nayarit | 15-Feb-91 | 8.415 | 7.927 | 9.727 | 9.318 | 8.657 | 8.657 | 10.000 | 10.000 | 10.000 | 10.000 | 8.638 | 9.436 | 9.277 | | 9.277 |
| Maria Guadalupe Rodríguez Montoya | Vocal Organización | 01 | Nayarit | 16-Sep-06 | 7.898 | 7.927 | 9.454 | 9.242 | 8.657 | 8.657 | 10.000 | 10.000 | 10.000 | 10.000 | 8.300 | 8.838 | 8.730 | | 8.730 |
| Juan de la Cruz Muñoz Prado | Vocal Registro | 01 | Nayarit | 15-Feb-91 | 9.318 | 9.454 | 9.182 | 9.318 | 8.657 | 8.657 | 10.000 | 10.000 | 10.000 | 10.000 | 9.305 | 9.445 | 9.417 | 0.050 | 9.467 |
| Victor Manuel Mancano Jiménez | Vocal Ejecutivo | 02 | Nayarit | 01-Jun-03 | 9.848 | 9.182 | 9.454 | 9.470 | 8.589 | 8.589 | 8.636 | 8.636 | 8.636 | 8.636 | 9.607 | 8.877 | 9.023 | | 9.023 |
| Eduardo López Mercado | Vocal Secretario | 02 | Nayarit | 01-Feb-91 | 9.659 | 8.909 | 8.104 | 6.595 | 8.589 | 8.589 | 9.727 | 9.545 | 9.545 | 9.577 | 8.900 | 8.569 | 8.635 | | 8.635 |
| Salvador García Medina | Vocal Capacitación | 02 | Nayarit | 01-Jun-03 | 8.977 | 9.454 | 7.057 | 6.788 | 8.589 | 8.589 | 9.454 | 9.015 | 9.148 | 9.158 | 8.519 | 8.240 | 8.296 | | 8.296 |
| Alfonso Acuña Jáime | Vocal Organización | 02 | Nayarit | 16-Jun-01 | 8.488 | 8.282 | 9.727 | 10.000 | 8.589 | 8.589 | 9.727 | 10.000 | 9.889 | 9.889 | 8.835 | 9.947 | 9.724 | 0.050 | 9.774 |
| Laura Elena Najer Romero | Vocal Registro | 02 | Nayarit | 01-Jun-04 | 9.091 | 7.750 | 9.727 | 9.848 | 8.589 | 8.589 | 10.000 | 9.848 | 9.848 | 9.830 | 9.882 | 9.459 | 9.423 | 0.050 | 9.473 |
| José Méndez Castro | Vocal Ejecutivo | 03 | Nayarit | 01-Jun-03 | 9.848 | 9.727 | 9.454 | 10.000 | 9.219 | 9.219 | 10.000 | 10.000 | 10.000 | 10.000 | 9.815 | 9.407 | 9.489 | 0.050 | 9.539 |
| Rafael Gerardo Méndez Caballero | Vocal Secretario | 03 | Nayarit | 15-May-02 | 10.000 | 9.727 | 10.000 | 9.242 | 9.219 | 9.219 | 10.000 | 10.000 | 10.000 | 10.000 | 9.797 | 9.891 | 9.872 | 0.050 | 9.922 |

Dirección de Formación, Evaluación y Promoción
Evaluación Anual del Desempeño 2005

Órganos Descentralizados

| Nombre | Cargo | Junta | Entidad | Fecha de Ingreso | Escala | Eficiencia | Principios de Actuación | Principios de Actuación | Principios de Actuación | Principios de Actuación | Evaluación Septiembre-Diciembre 2005 | | | Evaluación Especial 2005-2006 50% | Evaluación Anual 2006 100% | Desempeño Laboral | Evaluación Anual 2006 Final | | |
|-------------------------------------|-----------------------|-------|------------|------------------|--------|------------|-------------------------|-------------------------|-------------------------|-------------------------|--------------------------------------|-----------------------|-------------------------|-----------------------------------|----------------------------|-------------------|-----------------------------|---------------------------|-------------------|
| | | | | | | | | | | | Compartir/Trabajo en Equipo | Perfiles de Actuación | Principios de Actuación | | | | | Autorevaluación | |
| | | | | | | | | | | | | | | | | | | Calificación de Actuación | Trabajo en Equipo |
| José Javier Cavallia Villegas | Vocal Capacitación | 03 | Nepart | 01-Jun-03 | 8.977 | 9.454 | 10.000 | 9.394 | 10.000 | 10.000 | 10.000 | 10.000 | 9.600 | 9.517 | 0.050 | 9.567 | | | |
| Leocadio Lopez Villalona | Vocal Organización | 03 | Nepart | 15-Feb-91 | 8.863 | 8.636 | 10.000 | 8.488 | 9.219 | 10.000 | 9.394 | 10.000 | 9.762 | 9.582 | 0.150 | 9.732 | | | |
| Miguel Antonio Velasco Romero | Vocal Registro | 03 | Nepart | 01-Jun-03 | 9.432 | 9.454 | 10.000 | 9.521 | 9.219 | 9.727 | 9.848 | 10.000 | 9.615 | 9.591 | 0.050 | 9.641 | | | |
| Roberto Villarreal Fiel | Vocal Ejecutivo | Local | Nuevo León | 16-Sep-05 | 9.415 | 9.113 | 8.645 | 8.085 | 8.636 | 10.000 | 10.000 | 10.000 | 8.895 | 8.924 | 0.050 | 8.974 | | | |
| Hector García Marroquín | Vocal Secretario | Local | Nuevo León | 01-May-01 | 9.830 | 10.000 | 10.000 | 10.000 | 8.636 | 10.000 | 10.000 | 10.000 | 9.927 | 9.906 | 0.050 | 9.958 | | | |
| María Eugenia Emichio Garza | Vocal Capacitación | Local | Nuevo León | 01-Jun-03 | 9.727 | 8.636 | 8.282 | 8.144 | 8.636 | 10.000 | 10.000 | 10.000 | 9.172 | 9.160 | | 9.180 | | | |
| Juan Manuel Garza Salinas | Vocal Organización | Local | Nuevo León | 14-Feb-91 | 9.773 | 10.000 | 10.000 | 10.000 | 8.636 | 10.000 | 10.000 | 10.000 | 9.461 | 9.528 | 0.050 | 9.578 | | | |
| Ernesto Alvarez Rosales | Vocal Registro | Local | Nuevo León | 01-Jun-03 | 9.628 | 10.000 | 10.000 | 10.000 | 8.636 | 10.000 | 10.000 | 10.000 | 9.573 | 9.600 | 0.050 | 9.650 | | | |
| José Gerardo Benavides Villarreal | Coordinador Operativo | Local | Nuevo León | 01-Jul-05 | 10.000 | 10.000 | 7.927 | 7.996 | 8.636 | 10.000 | 10.000 | 10.000 | 9.113 | 9.184 | | 9.184 | | | |
| Francisco Javier Torres Rodríguez | Vocal Ejecutivo | 01 | Nuevo León | 01-Jun-03 | 10.000 | 9.727 | 9.454 | 9.166 | 9.352 | 10.000 | 10.000 | 10.000 | 9.503 | 9.555 | | 9.555 | | | |
| Rocio Rosales Mejía | Vocal Secretario | 01 | Nuevo León | 01-Jul-05 | 10.000 | 9.727 | 10.000 | 9.354 | 9.352 | 10.000 | 10.000 | 10.000 | 9.939 | 9.918 | 0.150 | 10.000 | | | |
| Olivero Tijerina Rodríguez | Vocal Capacitación | 01 | Nuevo León | 01-Oct-06 | 10.000 | 10.000 | 10.000 | 10.000 | 9.352 | 10.000 | 10.000 | 10.000 | 9.716 | 9.766 | | 9.766 | | | |
| José Alberto Pérez Contreras | Vocal Organización | 01 | Nuevo León | 01-Sep-03 | 9.773 | 9.727 | 10.000 | 9.166 | 9.352 | 10.000 | 10.000 | 10.000 | 9.703 | 9.693 | | 9.693 | | | |
| Gilberto Rolando Villarreal Aguirre | Vocal Registro | 01 | Nuevo León | 01-Ago-04 | 10.000 | 10.000 | 10.000 | 10.000 | 9.352 | 10.000 | 10.000 | 10.000 | 9.967 | 9.967 | 0.050 | 10.000 | | | |
| Santiago Armando Vera Jiménez | Vocal Ejecutivo | 02 | Nuevo León | 02-Feb-91 | 9.221 | 9.454 | 10.000 | 9.166 | 9.011 | 10.000 | 10.000 | 10.000 | 9.245 | 9.252 | | 9.252 | | | |
| Gonzalo Cavazos Casagone | Vocal Secretario | 02 | Nuevo León | 01-Oct-06 | 10.000 | 10.000 | 10.000 | 10.000 | 9.011 | 10.000 | 10.000 | 10.000 | 9.719 | 9.766 | | 9.766 | | | |
| Jaime Baez García | Vocal Capacitación | 02 | Nuevo León | 16-Sep-01 | 9.318 | 10.000 | 10.000 | 10.000 | 9.011 | 10.000 | 10.000 | 10.000 | 9.172 | 9.246 | | 9.246 | | | |
| Gilberto Piñera Contreras | Vocal Organización | 02 | Nuevo León | 16-Sep-06 | 10.000 | 9.454 | 10.000 | 10.000 | 9.011 | 10.000 | 10.000 | 10.000 | 9.706 | 9.744 | 0.050 | 9.794 | | | |
| Tomas Eduardo Ortega Duarte | Vocal Registro | 02 | Nuevo León | 01-Oct-06 | 10.000 | 10.000 | 10.000 | 10.000 | 9.011 | 10.000 | 10.000 | 10.000 | 9.924 | 9.929 | 0.050 | 9.979 | | | |
| Lorenzo Gutiérrez Villarreal | Vocal Ejecutivo | 03 | Nuevo León | 18-Feb-91 | 10.000 | 9.454 | 10.000 | 10.000 | 9.149 | 10.000 | 10.000 | 10.000 | 9.658 | 9.627 | 0.050 | 9.677 | | | |
| Ernesto Teodoro Arzola Rivera | Vocal Secretario | 03 | Nuevo León | 01-Jun-03 | 8.636 | 8.636 | 10.000 | 9.621 | 9.149 | 10.000 | 10.000 | 10.000 | 8.609 | 8.674 | | 8.674 | | | |
| Agustín Humberto Flores Hernández | Vocal Capacitación | 03 | Nuevo León | 16-Sep-06 | 10.000 | 10.000 | 10.000 | 10.000 | 9.149 | 10.000 | 10.000 | 10.000 | 9.890 | 9.903 | 0.050 | 9.953 | | | |
| Juan García Domínguez | Vocal Organización | 03 | Nuevo León | 16-Sep-06 | 9.773 | 9.182 | 10.000 | 9.848 | 9.149 | 10.000 | 10.000 | 10.000 | 9.673 | 9.681 | 0.150 | 9.831 | | | |
| Efraím Alaris Torres | Vocal Registro | 03 | Nuevo León | 01-Jun-04 | 10.000 | 10.000 | 10.000 | 10.000 | 9.149 | 10.000 | 10.000 | 10.000 | 9.964 | 9.963 | 0.050 | 10.000 | | | |
| Javier Rivera Truján | Vocal Ejecutivo | 04 | Nuevo León | 01-Jun-03 | 9.610 | 9.454 | 9.727 | 9.166 | 9.284 | 10.000 | 10.000 | 10.000 | 9.517 | 9.516 | 0.050 | 9.566 | | | |

Dirección de Formación, Evaluación y Promoción
Evaluación Anual del Desempeño 2006

Órganos Desconcentrados

| Nombre | Cargo | Junta | Entidad | Fecha de Ingreso | Evaluación Septiembre-Diciembre 2006 | | | | | | | | | | Evaluación Especial 2006-2008 80% | Evaluación Anual 2006 100% | Desarrollo Laboral | Evaluación Anual 2008 Final |
|-----------------------------------|--------------------|-------|------------|------------------|--------------------------------------|------------|-------------------------|-----------------------------------|-------------------|-------------------------|-----------------------------------|-----------------------------------|----------------------------------|---------------------------------|-----------------------------------|----------------------------|--------------------|-----------------------------|
| | | | | | Eficacia | Eficiencia | Principios de Actuación | Compromisos y Perfil de Actuación | Trabajo en Equipo | Principios de Actuación | Compromisos y Perfil de Actuación | Autosatisfacción | | Evaluación Suple 2006 Final 20% | | | | |
| | | | | | | | | | | | | Calificación en Trabajo en Equipo | Calificación de Autosatisfacción | | | | | |
| Alvarado Mercado Sierra | Vocal Secretario | 04 | Nuevo León | 01-Jun-03 | 10.000 | 10.000 | 10.000 | 9.773 | 9.284 | 10.000 | 10.000 | 10.000 | 10.000 | 9.923 | 9.760 | 9.792 | 9.792 | |
| Ara Gabriela Bernal Arrieta | Vocal Capacitación | 04 | Nuevo León | 23-Mar-00 | 9.659 | 10.000 | 10.000 | 9.773 | 9.284 | 10.000 | 10.000 | 10.000 | 10.000 | 9.719 | 9.720 | 9.720 | 9.720 | |
| José Antonio Cortés Torres | Vocal Organización | 04 | Nuevo León | 01-Jun-03 | 10.000 | 9.454 | 9.727 | 9.015 | 9.284 | 10.000 | 10.000 | 10.000 | 10.000 | 9.719 | 9.439 | 9.495 | 0.050 | 9.545 |
| Hilario Lucero Corti | Vocal Registro | 04 | Nuevo León | 11-Feb-01 | 10.000 | 10.000 | 10.000 | 9.521 | 9.284 | 9.727 | 10.000 | 10.000 | 10.000 | 9.895 | 9.861 | 9.866 | 0.050 | 9.918 |
| Aracely Frías López | Vocal Ejecutivo | 05 | Nuevo León | 16-Sep-06 | 9.610 | 10.000 | 9.727 | 9.166 | 9.250 | 10.000 | 10.000 | 10.000 | 10.000 | 9.565 | 9.725 | 9.693 | 0.050 | 9.743 |
| No Evaluable | Vocal Secretario | 05 | Nuevo León | | | | | | | | | | | | | | | |
| Ódella Flores Buckhardt | Vocal Capacitación | 05 | Nuevo León | 16-Sep-01 | 10.000 | 10.000 | 10.000 | 8.636 | 9.250 | 10.000 | 10.000 | 10.000 | 10.000 | 9.717 | 9.620 | 9.640 | 0.050 | 9.690 |
| Félix Francisco Escamilla Quiroga | Vocal Organización | 05 | Nuevo León | 02-Feb-01 | 9.773 | 9.727 | 10.000 | 8.669 | 9.250 | 10.000 | 10.000 | 10.000 | 10.000 | 9.563 | 9.445 | 9.469 | 0.050 | 9.519 |
| Maria Antonieta Sansamaria Garcia | Vocal Registro | 05 | Nuevo León | 23-Mar-00 | 10.000 | 9.727 | 9.727 | 8.669 | 9.250 | 10.000 | 10.000 | 10.000 | 10.000 | 9.686 | 9.818 | 9.791 | 0.050 | 9.841 |
| Karin Navarro Zamora | Vocal Ejecutivo | 05 | Nuevo León | 16-Sep-06 | 9.605 | 10.000 | 9.727 | 9.166 | 9.318 | 10.000 | 10.000 | 10.000 | 10.000 | 9.685 | 9.641 | 9.650 | | 9.650 |
| Reynaldo González Gallegos | Vocal Secretario | 05 | Nuevo León | 01-Feb-01 | 10.000 | 10.000 | 10.000 | 9.924 | 9.318 | 10.000 | 10.000 | 10.000 | 10.000 | 9.952 | 9.550 | 9.630 | | 9.630 |
| Jame Puente Muñoz | Vocal Capacitación | 05 | Nuevo León | 17-Abr-07 | 10.000 | 10.000 | 10.000 | 9.773 | 9.318 | 10.000 | 10.000 | 10.000 | 10.000 | 9.925 | 9.783 | 9.811 | | 9.811 |
| Elina Maldonado Oveira | Vocal Organización | 05 | Nuevo León | 16-Sep-06 | 9.773 | 10.000 | 10.000 | 9.848 | 9.318 | 10.000 | 10.000 | 10.000 | 10.000 | 9.802 | 9.873 | 9.859 | 0.050 | 9.909 |
| Carmelo Armando Marsh Flores | Vocal Registro | 05 | Nuevo León | 14-Feb-01 | 9.866 | 8.636 | 10.000 | 9.848 | 9.318 | 9.727 | 10.000 | 10.000 | 10.000 | 9.738 | 9.749 | 9.745 | 0.050 | 9.795 |
| Marco Antonio Bach Valencia | Vocal Ejecutivo | 07 | Nuevo León | 16-Sep-06 | 9.605 | 10.000 | 9.727 | 9.318 | 9.761 | 10.000 | 10.000 | 10.000 | 10.000 | 9.735 | 9.599 | 9.625 | | 9.625 |
| Marlin Segura Valdez Treviño | Vocal Secretario | 07 | Nuevo León | 18-Feb-01 | 9.610 | 10.000 | 9.454 | 8.768 | 9.761 | 10.000 | 10.000 | 10.000 | 10.000 | 9.509 | 9.525 | 9.522 | | 9.522 |
| Maria Esther Quintanilla Garcia | Vocal Capacitación | 07 | Nuevo León | 01-Jun-03 | 10.000 | 10.000 | 9.454 | 8.769 | 9.761 | 10.000 | 10.000 | 10.000 | 10.000 | 9.739 | 9.318 | 9.402 | 0.050 | 9.452 |
| Juan Antonio Zamora Mifanueva | Vocal Organización | 07 | Nuevo León | 06-Feb-01 | 9.773 | 10.000 | 9.454 | 9.318 | 9.761 | 10.000 | 10.000 | 10.000 | 10.000 | 9.702 | 9.411 | 9.469 | | 9.469 |
| Luis Antonio Juárez Flores | Vocal Registro | 07 | Nuevo León | 28-Nov-01 | 9.866 | 9.182 | 8.636 | 8.636 | 9.761 | 10.000 | 10.000 | 10.000 | 10.000 | 9.524 | 9.502 | 9.507 | 0.050 | 9.557 |
| Jorge Arturo Vázquez Trinidad | Vocal Ejecutivo | 08 | Nuevo León | 11-Feb-01 | 9.610 | 9.727 | 9.182 | 8.939 | 9.250 | 10.000 | 10.000 | 10.000 | 10.000 | 9.470 | 9.645 | 9.610 | | 9.610 |
| Manuel González González | Vocal Secretario | 08 | Nuevo León | 16-Sep-01 | 10.000 | 9.727 | 10.000 | 10.000 | 9.250 | 10.000 | 10.000 | 10.000 | 10.000 | 9.935 | 9.838 | 9.867 | 0.050 | 9.907 |
| Guadalupe Alicia Solo Conatos | Vocal Capacitación | 08 | Nuevo León | 08-Ago-01 | 10.000 | 10.000 | 10.000 | 10.000 | 9.250 | 10.000 | 10.000 | 10.000 | 10.000 | 9.962 | 9.737 | 9.782 | 0.050 | 9.832 |
| Aurelio Hernández Lerma | Vocal Organización | 08 | Nuevo León | 16-Sep-06 | 9.545 | 9.727 | 10.000 | 10.000 | 9.250 | 10.000 | 10.000 | 10.000 | 10.000 | 9.662 | 9.430 | 9.477 | 0.050 | 9.527 |
| Humberto González González | Vocal Registro | 08 | Nuevo León | 01-Oct-06 | 10.000 | 8.636 | 10.000 | 10.000 | 9.250 | 10.000 | 10.000 | 10.000 | 10.000 | 9.826 | 9.831 | 9.830 | 0.050 | 9.880 |
| Rubio Ricardo Sierra Rodríguez | Vocal Ejecutivo | 09 | Nuevo León | 10-Dic-09 | 9.610 | 9.182 | 9.727 | 9.166 | 8.990 | 10.000 | 10.000 | 10.000 | 10.000 | 9.465 | 9.559 | 9.540 | | 9.540 |

Dirección de Formación, Evaluación y Promoción
Evaluación Anual del Desempeño 2006

Órganos Desconcentrados

| Nombre | Cargo | Junta | Entidad | Fecha de Ingreso | Evaluación Septiembre-Diciembre 2006 | | | | | | | | | | Evaluación Especial 2006-2008 80% Final | Evaluación Anual 2006 100% | Desarrollo Laboral | Evaluación Anual 2008 Final |
|--------------------------------------|-----------------------------|-------|------------|------------------|--------------------------------------|------------|-------------------------|-----------------------------------|-------------------|-------------------------|-----------------------------------|-------------------|-----------------------------|----------------------------|---|----------------------------|--------------------|-----------------------------|
| | | | | | Eficacia | Eficiencia | Principios de Actuación | Compromisos y Perfil de Actuación | Trabajo en Equipo | Principios de Actuación | Compromisos y Perfil de Actuación | Autoservicios | | Evaluación Suple 20% Final | | | | |
| | | | | | | | | | | | | Trabajo en Equipo | Calificación Autoevaluación | | | | | |
| Genaro Silva Rodríguez | Vocal Secretario | 08 | Nuevo León | 02-Feb-01 | 8.631 | 9.727 | 10.000 | 10.000 | 8.890 | 10.000 | 10.000 | 10.000 | 10.000 | 10.000 | 9.216 | 8.990 | 9.035 | 9.035 |
| José Heliano de la Garza González | Vocal Capacitación | 08 | Nuevo León | 18-Feb-01 | 10.000 | 10.000 | 10.000 | 10.000 | 8.890 | 10.000 | 10.000 | 10.000 | 10.000 | 10.000 | 9.945 | 9.868 | 9.883 | 9.833 |
| Marco Antonio Martín González Vargas | Vocal Organización | 08 | Nuevo León | 01-May-02 | 9.545 | 9.182 | 10.000 | 9.597 | 8.890 | 10.000 | 10.000 | 10.000 | 10.000 | 10.000 | 9.535 | 9.016 | 9.120 | 9.270 |
| Enrique Ernesto Saldívar García | Vocal Registro | 08 | Nuevo León | 01-Jun-03 | 10.000 | 8.636 | 10.000 | 9.848 | 8.890 | 10.000 | 10.000 | 10.000 | 10.000 | 10.000 | 9.751 | 9.266 | 9.369 | 9.369 |
| Miguel Guillermo Márquez Ortiz | Vocal Ejecutivo | 10 | Nuevo León | 01-Sep-03 | 10.000 | 9.182 | 9.182 | 8.768 | 8.981 | 10.000 | 10.000 | 10.000 | 10.000 | 10.000 | 9.608 | 9.401 | 9.442 | 9.492 |
| Sergio René Saldívar Gómez | Vocal Secretario | 10 | Nuevo León | 01-Jul-05 | 9.610 | 9.727 | 10.000 | 10.000 | 8.981 | 10.000 | 10.000 | 10.000 | 10.000 | 10.000 | 9.688 | 9.635 | 9.646 | 9.696 |
| Juanita Pérez Hernández | Vocal Capacitación | 10 | Nuevo León | 01-Mar-03 | 10.000 | 10.000 | 10.000 | 10.000 | 8.981 | 10.000 | 10.000 | 10.000 | 10.000 | 10.000 | 9.949 | 9.592 | 9.663 | 9.663 |
| Juan Soto Cruz | Vocal Organización | 10 | Nuevo León | 16-Sep-06 | 9.545 | 9.182 | 10.000 | 9.848 | 8.981 | 10.000 | 10.000 | 10.000 | 10.000 | 10.000 | 9.567 | 9.485 | 9.502 | 9.552 |
| Mirella Adams Morcaca | Vocal Registro | 10 | Nuevo León | 01-Ago-00 | 10.000 | 8.636 | 10.000 | 9.848 | 8.981 | 10.000 | 10.000 | 10.000 | 10.000 | 10.000 | 9.785 | 9.744 | 9.753 | 9.803 |
| José Luis Arriola Arambula | Vocal Ejecutivo | 11 | Nuevo León | 01-Jun-03 | 9.610 | 9.454 | 10.000 | 9.318 | 9.284 | 10.000 | 10.000 | 10.000 | 10.000 | 10.000 | 9.553 | 9.520 | 9.526 | 9.526 |
| Roberto Cruz Pérez | Vocal Secretario | 11 | Nuevo León | 01-Jun-03 | 9.610 | 10.000 | 10.000 | 10.000 | 9.284 | 10.000 | 10.000 | 10.000 | 10.000 | 10.000 | 9.730 | 9.666 | 9.679 | 9.729 |
| Mano Ovalle Castilla | Vocal Capacitación | 11 | Nuevo León | 01-Oct-06 | 9.659 | 10.000 | 10.000 | 10.000 | 9.284 | 10.000 | 10.000 | 10.000 | 10.000 | 10.000 | 9.760 | 9.613 | 9.642 | 9.692 |
| Hector Manuel López Charles | Vocal Organización | 11 | Nuevo León | 16-Sep-06 | 9.773 | 10.000 | 10.000 | 10.000 | 9.284 | 10.000 | 10.000 | 10.000 | 10.000 | 10.000 | 9.828 | 9.782 | 9.791 | 9.791 |
| Israel Sánchez Ramos | Vocal Registro | 11 | Nuevo León | 16-Jun-04 | 10.000 | 10.000 | 10.000 | 10.000 | 9.284 | 10.000 | 10.000 | 10.000 | 10.000 | 10.000 | 9.964 | 9.973 | 9.971 | 10.000 |
| Emesio Escamilla Gutiérrez | Vocal Ejecutivo | 12 | Nuevo León | 01-Feb-01 | 9.610 | 9.727 | 4.286 | 10.000 | 8.875 | 10.000 | 10.000 | 10.000 | 10.000 | 10.000 | 9.397 | 8.565 | 8.731 | 8.731 |
| Luis Eduardo Castillo Hernández | Vocal Secretario | 12 | Nuevo León | 01-Oct-06 | 9.610 | 9.454 | 8.636 | 8.538 | 8.875 | 10.000 | 10.000 | 10.000 | 10.000 | 10.000 | 9.324 | 8.424 | 8.604 | 8.604 |
| Rosalinda López Charles | Vocal Capacitación | 12 | Nuevo León | 01-Jul-05 | 10.000 | 10.000 | 10.000 | 9.545 | 8.875 | 10.000 | 10.000 | 10.000 | 10.000 | 10.000 | 9.862 | 9.004 | 9.175 | 9.225 |
| Antonio Efraín Rabiles Flores | Vocal Organización | 12 | Nuevo León | 01-Oct-05 | 9.545 | 9.182 | 8.636 | 8.538 | 8.875 | 10.000 | 10.000 | 10.000 | 10.000 | 10.000 | 9.258 | 8.813 | 8.902 | 8.902 |
| Jorge Federico Nudwig Martínez | Vocal Registro | 12 | Nuevo León | 07-Feb-06 | 10.000 | 8.282 | 10.000 | 10.000 | 8.875 | 10.000 | 10.000 | 10.000 | 10.000 | 10.000 | 9.772 | 9.433 | 9.501 | 9.501 |
| Jorge Carlos García Revilla | Vocal Ejecutivo Local | Local | Canaca | 01-Feb-01 | 9.026 | 8.888 | 9.364 | 8.485 | 8.887 | 10.000 | 10.000 | 10.000 | 10.000 | 10.000 | 8.944 | 8.920 | 8.925 | 8.925 |
| Angel Abraham López Hernández | Vocal Secretario Local | Local | Canaca | 01-Jun-03 | 9.659 | 9.591 | 10.000 | 10.000 | 8.887 | 10.000 | 10.000 | 10.000 | 10.000 | 10.000 | 9.699 | 9.550 | 9.580 | 9.580 |
| Ulises Caballero Lus | Vocal Capacitación Local | Local | Canaca | 01-Jun-03 | 9.182 | 8.636 | 10.000 | 10.000 | 8.887 | 10.000 | 10.000 | 10.000 | 10.000 | 10.000 | 9.317 | 9.612 | 9.553 | 9.553 |
| Jorge Anya Lechuga | Vocal Organización Local | Local | Canaca | 12-Nov-08 | 9.773 | 10.000 | 10.000 | 10.000 | 8.887 | 10.000 | 10.000 | 10.000 | 10.000 | 10.000 | 9.808 | 9.629 | 9.665 | 9.715 |
| Dionoro Constantino Ramírez Aragón | Vocal Registro Local | Local | Canaca | 01-Jun-03 | 8.636 | 8.636 | 10.000 | 10.000 | 8.887 | 10.000 | 10.000 | 10.000 | 10.000 | 10.000 | 8.990 | 9.503 | 9.400 | 9.450 |
| Juan Román Miya Martínez | Coordinador Operativo Local | Local | Canaca | 10-Dic-08 | 8.636 | 10.000 | 10.000 | 10.000 | 8.887 | 10.000 | 10.000 | 10.000 | 10.000 | 10.000 | 9.659 | 9.315 | 8.988 | 9.446 |

Directiva de Formación, Evaluación y Promoción
Evaluación Anual del Desempeño 2006

Órganos Desconcentrados

| Nombre | Cargo | Junta | Entidad | Fecha de Ingreso | Eficacia | Eficacia de Atención | Evaluación Septiembre-Diciembre 2006 | | | | Evaluación Espiritual 2005-2006 80% | Evaluación Anual 2005 100% | Evaluación Anual 2001 Final | | | |
|------------------------------------|--------------------|-------|---------|------------------|----------|----------------------|--------------------------------------|-------------------------|-------------------------|-------------------------|-------------------------------------|----------------------------|-----------------------------|-------------------------|-------------------------|-----------------------------------|
| | | | | | | | Principios de Actuación | | Competencias | | | | | Trabajo | | Evaluación Superior 2005-2006 20% |
| | | | | | | | Principios de Actuación | Principios de Actuación | Principios de Actuación | Principios de Actuación | | | | Principios de Actuación | Principios de Actuación | |
| Bartolo Estrada Campochano | Vocal Ejecutivo | 01 | Oaxaca | 30-Jul-04 | 10.000 | 8.636 | 10.000 | 8.788 | 10.000 | 10.000 | 10.000 | 9.583 | 9.840 | 9.789 | 0.050 | 9.839 |
| Rubén Murillo Estrada | Vocal Secretario | 01 | Oaxaca | 01-Jul-05 | 10.000 | 9.182 | 10.000 | 10.000 | 10.000 | 10.000 | 10.000 | 9.856 | 9.594 | 9.647 | 0.050 | 9.697 |
| Jaime Méndez Sanzaval | Vocal Capacitación | 01 | Oaxaca | 16-Sep-01 | 10.000 | 10.000 | 10.000 | 10.000 | 10.000 | 10.000 | 10.000 | 9.938 | 9.922 | 9.925 | 0.050 | 9.975 |
| Jaime Constantino Casaco Velásquez | Vocal Organización | 01 | Oaxaca | 01-Jun-03 | 9.773 | 8.909 | 10.000 | 10.000 | 10.000 | 10.000 | 10.000 | 9.692 | 9.922 | 9.876 | 0.050 | 9.926 |
| Victor Daniel López Malina | Vocal Registro | 01 | Oaxaca | 01-Jun-03 | 9.886 | 10.000 | 10.000 | 10.000 | 10.000 | 10.000 | 10.000 | 9.869 | 9.949 | 9.933 | 0.050 | 9.963 |
| José Hernández González Pifra | Vocal Ejecutivo | 02 | Oaxaca | 16-May-02 | 9.648 | 10.000 | 10.000 | 8.788 | 8.841 | 9.727 | 10.000 | 9.932 | 9.558 | 9.573 | 0.050 | 9.623 |
| German Friberto Salinas Hernández | Vocal Secretario | 02 | Oaxaca | 01-Jun-03 | 9.830 | 9.182 | 9.727 | 10.000 | 8.841 | 10.000 | 10.000 | 9.744 | 9.001 | 9.150 | 0.150 | 9.300 |
| Vacante | Vocal Capacitación | 02 | Oaxaca | | | | | | | | | | | | | |
| Juan Manuel de la Mora Medina | Vocal Organización | 02 | Oaxaca | 16-Jun-01 | 9.773 | 9.182 | 10.000 | 10.000 | 8.841 | 10.000 | 10.000 | 9.653 | 9.554 | 9.580 | 0.050 | 9.630 |
| Flevo Arturo Escudero Contreras | Vocal Registro | 02 | Oaxaca | 16-Sep-06 | 9.773 | 10.000 | 9.727 | 10.000 | 8.841 | 10.000 | 10.000 | 9.792 | 9.974 | 9.938 | 0.050 | 9.988 |
| Román Santiago Mendoza | Vocal Ejecutivo | 03 | Oaxaca | 01-Jul-04 | 9.648 | 10.000 | 10.000 | 8.636 | 8.841 | 10.000 | 10.000 | 9.606 | 9.271 | 9.338 | | 9.338 |
| Fernando Diego Castellanos | Vocal Secretario | 03 | Oaxaca | 02-Feb-01 | 10.000 | 9.182 | 9.182 | 8.689 | 8.841 | 10.000 | 10.000 | 9.848 | 9.308 | 9.363 | | 9.363 |
| Francisco Juan Osea Ancudo | Vocal Capacitación | 03 | Oaxaca | 01-Jul-04 | 10.000 | 10.000 | 8.282 | 7.947 | 8.841 | 10.000 | 10.000 | 9.487 | 9.230 | 9.281 | | 9.281 |
| Manuel González Rivera | Vocal Organización | 03 | Oaxaca | 01-Oct-05 | 8.863 | 8.282 | 8.909 | 8.765 | 8.841 | 10.000 | 10.000 | 8.809 | 9.366 | 9.254 | | 9.254 |
| Santiago Franco Cruz | Vocal Registro | 03 | Oaxaca | 31-Ene-00 | 10.000 | 10.000 | 8.909 | 8.788 | 8.841 | 10.000 | 10.000 | 9.669 | 9.866 | 9.842 | 0.050 | 9.892 |
| David Chicalti Conno | Vocal Ejecutivo | 04 | Oaxaca | 14-Feb-01 | 9.648 | 10.000 | 10.000 | 8.788 | 8.841 | 10.000 | 10.000 | 9.633 | 9.564 | 9.578 | 0.050 | 9.628 |
| Jorge Pérez Cortés | Vocal Secretario | 04 | Oaxaca | 08-Ago-04 | 9.830 | 9.727 | 10.000 | 10.000 | 8.841 | 10.000 | 10.000 | 9.812 | 9.738 | 9.753 | 0.050 | 9.803 |
| César Cruz Juan | Vocal Capacitación | 04 | Oaxaca | 01-Jun-03 | 10.000 | 10.000 | 10.000 | 10.000 | 8.841 | 10.000 | 10.000 | 9.942 | 9.893 | 9.902 | 0.050 | 9.952 |
| Tomás Martínez Montolio | Vocal Organización | 04 | Oaxaca | 02-Feb-01 | 9.545 | 8.282 | 10.000 | 10.000 | 8.841 | 10.000 | 10.000 | 9.497 | 9.211 | 9.268 | | 9.268 |
| Rafael Jiménez Meléndez | Vocal Registro | 04 | Oaxaca | 01-Jun-03 | 10.000 | 10.000 | 10.000 | 10.000 | 8.841 | 10.000 | 10.000 | 9.942 | 9.974 | 9.968 | 0.150 | 10.000 |
| Salvador Ovalle Hernández | Vocal Ejecutivo | 05 | Oaxaca | 16-Sep-01 | 9.848 | 8.459 | 4.286 | 7.947 | 8.220 | 10.000 | 10.000 | 9.011 | 9.465 | 9.374 | 0.050 | 9.424 |
| Hector Espinosa Garfias | Vocal Secretario | 05 | Oaxaca | 11-Feb-01 | 10.000 | 8.909 | 4.286 | 9.242 | 8.220 | 10.000 | 10.000 | 9.830 | 9.449 | 9.435 | 0.050 | 9.485 |
| Oswaldo Marcel Salcedor | Vocal Capacitación | 05 | Oaxaca | 01-Jul-05 | 10.000 | 10.000 | 10.000 | 9.697 | 8.220 | 10.000 | 9.697 | 9.763 | 9.852 | 9.591 | 0.050 | 9.693 |
| Vacante | Vocal Organización | 05 | Oaxaca | | | | | | | | | | | | | |
| Ancelito Hernández Muñoz | Vocal Registro | 05 | Oaxaca | 11-Feb-01 | 10.000 | 10.000 | 10.000 | 10.000 | 8.220 | 10.000 | 10.000 | 9.911 | 9.939 | 9.934 | 0.150 | 10.000 |
| Rubén Hycher Cardiel Solo | Vocal Ejecutivo | 06 | Oaxaca | 01-Sep-03 | 10.000 | 10.000 | 10.000 | 10.000 | 9.932 | 10.000 | 10.000 | 9.997 | 9.868 | 9.894 | | 9.894 |

Directorio de Formación, Evaluación y Promoción
Evaluación Anual del Desempeño 2005

Órganos Desconcentrados

| Nombre | Cargo | Junta | Entidad | Fecha de Ingreso | Efectiva | Eficiencia | Principales de Activación | Evaluación Septiembre-Diciembre 2005 | | | Evaluación Anual 2005 (80%) | Evaluación Anual 2006 (80%) | Evaluación Anual 2006 (100%) | Desempeño Laboral | Evaluación Anual 2006 Final | | | | | | | | |
|------------------------------------|--------------------|-------|---------|------------------|----------|------------|---------------------------|--------------------------------------|---------------------------|---------------------------|-----------------------------|-----------------------------|------------------------------|-------------------|-----------------------------|---------------------------|-------------------|---------------------------|-------------------|---------------------------|-------------------|-----------------------------|-----------------------------|
| | | | | | | | | Principales de Activación | Principales de Activación | Principales de Activación | | | | | | Completadas de Activación | Trabajo en Equipo | Completadas de Activación | Trabajo en Equipo | Completadas de Activación | Trabajo en Equipo | Evaluación Anual 2005 (80%) | Evaluación Anual 2006 (80%) |
| | | | | | | | | | | | | | | | | | | | | | | | |
| Pedro Hernández Juárez | Vocal Secretario | 06 | Caxaca | 16-Sep-06 | 10.000 | 10.000 | 10.000 | 10.000 | 10.000 | 10.000 | 10.000 | 9.997 | 10.000 | 9.999 | 0.050 | 10.000 | | | | | | | |
| Reynaldo López Martínez | Vocal Capacitación | 06 | Caxaca | 01-Jul-06 | 10.000 | 10.000 | 10.000 | 10.000 | 10.000 | 10.000 | 10.000 | 9.932 | 10.000 | 9.615 | 9.691 | 9.691 | | | | | | | |
| Fernando Rubén Pérez Venzell | Vocal Organización | 06 | Caxaca | 01-Ago-00 | 9.773 | 8.909 | 10.000 | 10.000 | 10.000 | 10.000 | 10.000 | 9.932 | 10.000 | 9.751 | 9.950 | 9.950 | | | | | | | |
| Sofía Amado González Poblado | Vocal Registro | 06 | Caxaca | 08-Ago-91 | 9.886 | 10.000 | 10.000 | 10.000 | 10.000 | 10.000 | 10.000 | 9.932 | 10.000 | 9.928 | 10.000 | 9.966 | 0.050 | 10.000 | | | | | |
| Gerardo García Muroquín | Vocal Ejecutivo | 07 | Caxaca | 01-Jun-03 | 10.000 | 9.182 | 9.727 | 8.636 | 8.664 | 10.000 | 10.000 | 8.664 | 10.000 | 9.151 | 9.239 | 9.239 | 9.239 | | | | | | |
| Fernando Méndez Carrera | Vocal Secretario | 07 | Caxaca | 01-Jul-06 | 9.489 | 9.727 | 7.750 | 7.750 | 8.664 | 10.000 | 10.000 | 8.664 | 10.000 | 8.825 | 8.876 | 0.050 | 8.926 | | | | | | |
| José Cuervo Rivas Aguirre | Vocal Capacitación | 07 | Caxaca | 16-Sep-06 | 10.000 | 10.000 | 8.636 | 8.788 | 8.664 | 10.000 | 10.000 | 8.664 | 9.166 | 9.148 | 9.250 | 9.250 | 9.250 | | | | | | |
| Bernabé Pedro Morales González | Vocal Organización | 07 | Caxaca | 01-Jul-06 | 9.545 | 8.636 | 8.636 | 8.538 | 8.664 | 10.000 | 10.000 | 8.664 | 10.000 | 9.282 | 9.264 | 0.050 | 9.314 | | | | | | |
| Fernando Pérez Castillo | Vocal Registro | 07 | Caxaca | 01-Oct-06 | 10.000 | 10.000 | 8.636 | 8.439 | 8.664 | 10.000 | 10.000 | 8.664 | 10.000 | 9.661 | 9.645 | 0.050 | 9.695 | | | | | | |
| Vacante | Vocal Ejecutivo | 08 | Caxaca | | | | | | | | | | | | | | | | | | | | |
| Graciano Alajandino Priós Rojas | Vocal Secretario | 08 | Caxaca | 01-Jun-04 | 10.000 | 10.000 | 10.000 | 10.000 | 10.000 | 10.000 | 10.000 | 9.932 | 10.000 | 9.997 | 9.971 | 0.050 | 10.000 | | | | | | |
| Luis Octavio Castellanos Hernández | Vocal Capacitación | 08 | Caxaca | 01-Jun-03 | 10.000 | 10.000 | 10.000 | 10.000 | 10.000 | 10.000 | 10.000 | 9.932 | 10.000 | 9.997 | 9.818 | 9.818 | 9.818 | | | | | | |
| Ramón Quiroz López | Vocal Organización | 08 | Caxaca | 01-Jun-03 | 9.773 | 9.182 | 10.000 | 10.000 | 10.000 | 10.000 | 10.000 | 9.932 | 10.000 | 9.778 | 9.949 | 0.050 | 9.999 | | | | | | |
| David García Morales | Vocal Registro | 08 | Caxaca | 01-Jun-03 | 9.886 | 10.000 | 10.000 | 10.000 | 10.000 | 10.000 | 10.000 | 9.932 | 10.000 | 9.928 | 9.979 | 0.050 | 10.000 | | | | | | |
| David Fuentes González | Vocal Ejecutivo | 09 | Caxaca | 01-Jun-04 | 10.000 | 10.000 | 10.000 | 10.000 | 10.000 | 10.000 | 10.000 | 9.591 | 10.000 | 9.980 | 9.746 | 9.746 | 9.746 | | | | | | |
| Juan José Guadalupe Ramos Charre | Vocal Secretario | 09 | Caxaca | 01-Jul-06 | 10.000 | 10.000 | 10.000 | 10.000 | 10.000 | 10.000 | 10.000 | 9.591 | 10.000 | 9.980 | 9.974 | 0.050 | 10.000 | | | | | | |
| Marino Ignacio Carrillo Villanueva | Vocal Capacitación | 09 | Caxaca | 02-Feb-91 | 10.000 | 10.000 | 10.000 | 10.000 | 10.000 | 10.000 | 10.000 | 9.591 | 10.000 | 9.980 | 9.996 | 0.050 | 10.000 | | | | | | |
| Susana Antón Ramírez López | Vocal Organización | 09 | Caxaca | 16-Sep-06 | 9.545 | 8.636 | 10.000 | 10.000 | 10.000 | 10.000 | 10.000 | 9.591 | 10.000 | 9.570 | 9.769 | 9.769 | 9.769 | | | | | | |
| Oscar Efrén Cruz Cruz | Vocal Registro | 09 | Caxaca | 16-Sep-06 | 9.886 | 10.000 | 10.000 | 10.000 | 10.000 | 10.000 | 10.000 | 9.591 | 10.000 | 9.911 | 9.982 | 9.982 | 9.982 | | | | | | |
| Ángel Abelardo Jarama Méndez | Vocal Ejecutivo | 10 | Caxaca | 11-Feb-91 | 9.848 | 8.636 | 10.000 | 8.636 | 8.841 | 10.000 | 10.000 | 8.841 | 10.000 | 9.469 | 9.514 | 0.300 | 9.814 | | | | | | |
| Fabrice Vázquez Gómez | Vocal Secretario | 10 | Caxaca | 01-Jul-06 | 10.000 | 9.727 | 10.000 | 10.000 | 10.000 | 10.000 | 10.000 | 8.841 | 10.000 | 9.915 | 9.499 | 0.150 | 9.649 | | | | | | |
| Luis Manuel Robles Díaz | Vocal Capacitación | 10 | Caxaca | 01-Jul-06 | 10.000 | 10.000 | 10.000 | 10.000 | 10.000 | 10.000 | 10.000 | 8.841 | 10.000 | 9.942 | 9.748 | 0.050 | 9.798 | | | | | | |
| Guillermo Trujano Cabana | Vocal Organización | 10 | Caxaca | 01-Oct-06 | 9.773 | 8.636 | 10.000 | 10.000 | 10.000 | 10.000 | 10.000 | 8.841 | 10.000 | 9.669 | 9.729 | 0.050 | 9.779 | | | | | | |
| Agustín Manuel Bofaris Olmos | Vocal Registro | 10 | Caxaca | 16-Sep-06 | 9.886 | 10.000 | 10.000 | 10.000 | 10.000 | 10.000 | 10.000 | 8.841 | 10.000 | 9.874 | 9.920 | 0.050 | 9.970 | | | | | | |
| Juan Francisco Conrino Lezama | Vocal Ejecutivo | 11 | Caxaca | 24-Nov-09 | 10.000 | 10.000 | 10.000 | 10.000 | 9.932 | 9.727 | 9.697 | 9.932 | 9.727 | 9.882 | 9.904 | 0.050 | 9.954 | | | | | | |
| Francisco Chicliá Conio | Vocal Secretario | 11 | Caxaca | 10-Dic-06 | 9.830 | 9.454 | 9.727 | 9.545 | 9.932 | 9.727 | 9.773 | 9.659 | 9.733 | 9.699 | 9.699 | 0.150 | 9.849 | | | | | | |

Dirección de Formación, Evaluación y Promoción
Evaluación Anual del Desempeño 2006

Órganos Desconcentrados

| Nombre | Cargo | Junta | Entidad | Fecha de Ingreso | Eficacia | Eficiencia | Principios de Actuación | Compromisos de Actuación | Trabajo en Equipo | Evaluación Septiembre-Diciembre 2006 | | | | Evaluación Especial 2005-2006 80% | Evaluación Anual 2006 100% | Desarrollo Laboral | Evaluación Anual 2006 Final | | | | |
|---------------------------------------|-----------------------|-------|---------|------------------|----------|------------|-------------------------|--------------------------|-------------------|--------------------------------------|--------------------------|--------------------------|--------------------------|-----------------------------------|----------------------------|--------------------|-----------------------------|-------------------|-----------------------------|-----------------------------|--------------------------------------|
| | | | | | | | | | | Principios de Actuación | | Compromisos de Actuación | | | | | | Trabajo en Equipo | | Calificación Autoevaluación | Evaluación Septiembre 2006 Final 20% |
| | | | | | | | | | | Principios de Actuación | Compromisos de Actuación | Principios de Actuación | Compromisos de Actuación | | | | | Trabajo en Equipo | Calificación Autoevaluación | | |
| José Luis Reyes Hernández | Vocal Capacitación | 11 | Oaxaca | 16-Sep-01 | 10.000 | 10.000 | 10.000 | 9.848 | 9.932 | 10.000 | 10.000 | 10.000 | 10.000 | 9.969 | 10.000 | 0.050 | 10.000 | | | | |
| Pedro Páez Teva | Vocal Organización | 11 | Oaxaca | 01-Jun-03 | 8.636 | 8.909 | 9.454 | 9.598 | 9.932 | 9.454 | 9.371 | 10.000 | 9.549 | 8.960 | 9.623 | 0.050 | 9.541 | | | | |
| Joselo Romeo Fuentes Bafios | Vocal Registro | 11 | Oaxaca | 01-Jun-03 | 9.886 | 10.000 | 10.000 | 10.000 | 9.932 | 10.000 | 10.000 | 10.000 | 10.000 | 9.928 | 9.949 | 0.150 | 10.000 | | | | |
| Luis Garbí Hesper y Ocampo | Vocal Ejecutivo | Local | Puebla | 01-Jun-03 | 9.318 | 9.141 | 8.160 | 7.450 | 8.282 | 9.454 | 8.591 | 8.636 | 8.818 | 8.844 | 8.681 | 8.714 | 0.050 | 8.764 | | | |
| Ignacio Mejía López | Vocal Secretario | Local | Puebla | 05-Jul-07 | 10.000 | 9.454 | 9.182 | 9.166 | 8.282 | 10.000 | 10.000 | 10.000 | 10.000 | 9.669 | 9.632 | 0.050 | 9.690 | | | | |
| Victor Juárez Ibañ | Vocal Capacitación | Local | Puebla | 01-Oct-04 | 9.182 | 8.459 | 8.459 | 8.538 | 8.282 | 10.000 | 10.000 | 10.000 | 9.957 | 8.928 | 9.043 | 0.050 | 9.070 | | | | |
| Hector Cocodrilo Muñoz | Vocal Organización | Local | Puebla | 01-Jun-03 | 9.091 | 8.282 | 9.182 | 9.242 | 8.282 | 10.000 | 10.000 | 10.000 | 10.000 | 9.019 | 9.051 | 0.150 | 9.194 | | | | |
| José Octavio Muñoz Reyes | Vocal Registro | Local | Puebla | 28-Nov-01 | 9.256 | 8.636 | 8.459 | 8.785 | 8.282 | 10.000 | 10.000 | 10.000 | 10.000 | 9.032 | 9.210 | 0.050 | 9.224 | | | | |
| Vacante | Coordinador Operativo | Local | Puebla | | | | | | | | | | | | | | | | | | |
| Juan Alberto Villarreal Chong | Vocal Ejecutivo | 01 | Puebla | 23-Ene-97 | 10.000 | 8.909 | 8.909 | 8.943 | 9.218 | 10.000 | 10.000 | 10.000 | 9.957 | 9.606 | 9.461 | 0.050 | 9.540 | | | | |
| Luis Virgilio Castellanos y Hernández | Vocal Secretario | 01 | Puebla | 10-Dic-06 | 10.000 | 8.909 | 9.182 | 7.848 | 9.218 | 10.000 | 9.242 | 9.659 | 9.536 | 9.414 | 9.419 | 0.050 | 9.468 | | | | |
| Eliseo Ortiz Guzmán | Vocal Capacitación | 01 | Puebla | 11-Feb-91 | 10.000 | 9.727 | 9.182 | 8.291 | 9.218 | 10.000 | 9.697 | 10.000 | 9.848 | 9.582 | 9.604 | 0.050 | 9.649 | | | | |
| Julió Martínez Ruiz | Vocal Organización | 01 | Puebla | 16-Sep-96 | 10.000 | 10.000 | 9.182 | 8.341 | 9.218 | 9.182 | 9.621 | 8.807 | 9.308 | 9.607 | 9.613 | 0.050 | 9.662 | | | | |
| Roberto Bravo Flores | Vocal Registro | 01 | Puebla | 16-May-97 | 8.977 | 8.636 | 9.182 | 8.242 | 9.218 | 10.000 | 9.848 | 8.415 | 9.528 | 8.844 | 9.059 | 9.016 | | 9.016 | | | |
| Fernando Albarito Rivera Gamido | Vocal Ejecutivo | 02 | Puebla | 01-Jun-03 | 10.000 | 8.636 | 4.286 | 8.341 | 9.085 | 10.000 | 10.000 | 10.000 | 10.000 | 9.233 | 9.429 | 0.150 | 9.540 | | | | |
| Juareno Alejandro Amador González | Vocal Secretario | 02 | Puebla | 01-Jun-03 | 10.000 | 8.909 | 10.000 | 10.000 | 9.085 | 10.000 | 10.000 | 10.000 | 10.000 | 9.845 | 9.839 | 0.050 | 9.890 | | | | |
| Luis Márquez Latorra | Vocal Capacitación | 02 | Puebla | 16-Abr-01 | 10.000 | 9.727 | 10.000 | 10.000 | 9.085 | 10.000 | 10.000 | 10.000 | 10.000 | 9.927 | 9.772 | | 9.803 | | | | |
| Oscar Jesús González del Valle | Vocal Organización | 02 | Puebla | 01-Jun-03 | 10.000 | 10.000 | 10.000 | 10.000 | 9.085 | 10.000 | 10.000 | 10.000 | 10.000 | 9.954 | 9.948 | 0.050 | 9.959 | | | | |
| Abelardo Ramón Sánchez Vázquez | Vocal Registro | 02 | Puebla | 10-Dic-06 | 8.977 | 8.636 | 10.000 | 10.000 | 9.085 | 10.000 | 9.545 | 9.148 | 9.560 | 9.195 | 9.402 | 9.361 | | 9.361 | | | |
| Salvador Contreras Servín | Vocal Ejecutivo | 03 | Puebla | 11-Feb-91 | 10.000 | 8.282 | 8.636 | 8.341 | 9.004 | 10.000 | 10.000 | 10.000 | 10.000 | 9.412 | 9.342 | 0.050 | 9.406 | | | | |
| Merita Elizabeth Taylor Gamúo | Vocal Secretario | 03 | Puebla | 01-Jun-03 | 10.000 | 8.909 | 10.000 | 10.000 | 9.004 | 10.000 | 10.000 | 10.000 | 10.000 | 9.841 | 9.829 | 0.050 | 9.882 | | | | |
| Rafael Ruvalcaba Guerrero | Vocal Capacitación | 03 | Puebla | 18-Feb-91 | 10.000 | 9.727 | 10.000 | 10.000 | 9.004 | 10.000 | 9.773 | 9.489 | 9.758 | 9.918 | 9.756 | | 9.788 | | | | |
| Marco Antonio Martínez Mendoza | Vocal Organización | 03 | Puebla | 01-Abr-03 | 10.000 | 10.000 | 10.000 | 10.000 | 9.004 | 10.000 | 10.000 | 10.000 | 10.000 | 9.950 | 9.938 | 0.050 | 9.991 | | | | |
| David Vázquez Sánchez | Vocal Registro | 03 | Puebla | 01-Jun-03 | 8.863 | 7.927 | 10.000 | 10.000 | 9.004 | 10.000 | 9.773 | 9.659 | 9.801 | 9.057 | 9.180 | | 9.155 | | | | |
| Edardo Hernández Melis | Vocal Ejecutivo | 04 | Puebla | 16-Ene-02 | 10.000 | 8.636 | 8.909 | 8.939 | 9.160 | 9.727 | 10.000 | 10.000 | 9.932 | 9.575 | 9.378 | 0.050 | 9.468 | | | | |

Dirección de Formación, Evaluación y Promoción
Evaluación Anual del Desempeño 2006

Órganos Desconcentrados

| Nombre | Cargo | Junta | Entidad | Fecha de Ingreso | Efectiva | Eficiencia | Principios de Actuación | | | Completar en el Equipo | | | Evaluación Septiembre-Diciembre 2006 | | | Evaluación Anual 2006 Final | | |
|--|--------------------|-------|---------|------------------|----------|------------|-------------------------|-------------------------|-------------------------|-------------------------|-------------------------|-------------------------|--------------------------------------|-------------------------|-------------------------|-----------------------------|-------------------------|-------------------------|
| | | | | | | | Principios de Actuación | Principios de Actuación | Principios de Actuación | Principios de Actuación | Principios de Actuación | Principios de Actuación | Principios de Actuación | Principios de Actuación | Principios de Actuación | | Principios de Actuación | Principios de Actuación |
| Hugo Gómez Blanco | Vocal Secretario | 04 | Fuella | 01-Jun-03 | 9.630 | 8.909 | 8.282 | 7.848 | 9.160 | 10.000 | 10.000 | 10.000 | 10.000 | 9.102 | 9.059 | 9.126 | 0.050 | 9.152 |
| Juan Pablo Hernández Ramírez | Vocal Organización | 04 | Fuella | 10-Dic-09 | 10.000 | 9.182 | 8.459 | 8.492 | 9.160 | 9.454 | 8.943 | 8.977 | 9.079 | 9.177 | 9.177 | 9.243 | | 9.243 |
| Guillermo Basal González Hernández | Vocal Organización | 04 | Fuella | 31-Ene-00 | 10.000 | 10.000 | 9.454 | 9.848 | 9.160 | 10.000 | 10.000 | 10.000 | 10.000 | 9.716 | 9.716 | 9.753 | | 9.753 |
| Picardo de la Riosa Ruiz | Vocal Registro | 04 | Fuella | 10-Dic-09 | 8.488 | 8.104 | 8.636 | 8.765 | 9.160 | 9.727 | 9.394 | 9.659 | 9.543 | 8.867 | 8.867 | 8.806 | | 8.806 |
| Vicente | Vocal Ejecutivo | 06 | Fuella | | | | | | | | | | | | | | | |
| Mario Manuel Galván Rojas | Vocal Secretario | 06 | Fuella | 01-Jun-03 | 10.000 | 8.909 | 8.341 | 9.229 | 10.000 | 10.000 | 9.697 | 10.000 | 9.848 | 9.768 | 9.768 | 9.730 | 0.050 | 9.780 |
| Laura Pérez González | Vocal Organización | 06 | Fuella | 24-Nov-09 | 10.000 | 9.454 | 10.000 | 9.545 | 9.229 | 10.000 | 10.000 | 10.000 | 10.000 | 9.732 | 9.732 | 9.751 | | 9.751 |
| Hector Aljajardo Martínez Hernández | Vocal Organización | 06 | Fuella | 10-Dic-09 | 10.000 | 10.000 | 10.000 | 10.000 | 9.229 | 10.000 | 10.000 | 10.000 | 10.000 | 9.929 | 9.929 | 9.936 | 0.050 | 9.986 |
| Leonardo Herrera Olivera | Vocal Registro | 06 | Fuella | 01-Feb-01 | 9.091 | 8.636 | 9.182 | 9.166 | 9.229 | 10.000 | 9.470 | 10.000 | 9.735 | 9.083 | 9.509 | 9.424 | | 9.424 |
| Aramando Balancourt García | Vocal Ejecutivo | 06 | Fuella | 11-Feb-01 | 10.000 | 8.636 | 8.636 | 8.636 | 9.085 | 10.000 | 10.000 | 10.000 | 9.957 | 9.503 | 9.265 | 9.312 | 0.050 | 9.362 |
| Ignacio Gómez Camariza | Vocal Secretario | 06 | Fuella | 26-Jun-07 | 10.000 | 8.909 | 10.000 | 7.513 | 9.085 | 10.000 | 10.000 | 10.000 | 10.000 | 9.397 | 9.416 | 9.412 | 0.050 | 9.462 |
| Irma Eugenia Moreno Valle Baulista | Vocal Organización | 06 | Fuella | 05-Sep-06 | 10.000 | 9.727 | 10.000 | 9.621 | 9.085 | 10.000 | 10.000 | 10.000 | 10.000 | 9.859 | 9.553 | 9.614 | | 9.614 |
| Hector Tello Blaz | Vocal Organización | 06 | Fuella | 05-Sep-06 | 10.000 | 10.000 | 10.000 | 9.621 | 9.085 | 10.000 | 10.000 | 10.000 | 10.000 | 9.886 | 9.850 | 9.857 | | 9.857 |
| Jose Manuel Pineda Florencio | Vocal Registro | 06 | Fuella | 10-Dic-09 | 8.636 | 7.750 | 10.000 | 8.939 | 9.085 | 10.000 | 10.000 | 10.000 | 10.000 | 8.862 | 8.862 | 8.834 | 0.150 | 8.984 |
| Elvazar Flores García | Vocal Ejecutivo | 07 | Fuella | 02-Feb-01 | 9.630 | 8.909 | 8.909 | 8.636 | 9.420 | 10.000 | 10.000 | 10.000 | 10.000 | 9.460 | 9.043 | 9.126 | | 9.126 |
| Alvaro Tellez Lecama | Vocal Secretario | 07 | Fuella | 05-Sep-06 | 10.000 | 8.909 | 9.727 | 9.242 | 9.420 | 10.000 | 10.000 | 10.000 | 10.000 | 9.712 | 9.665 | 9.675 | 0.050 | 9.725 |
| Miguel Ángel Falcón Meléndez | Vocal Organización | 07 | Fuella | 01-Oct-06 | 9.659 | 9.182 | 4.286 | 8.439 | 9.420 | 10.000 | 8.390 | 8.977 | 8.939 | 9.097 | 9.130 | 9.123 | | 9.123 |
| Jose Cristóbal Michenero Jiménez | Vocal Organización | 07 | Fuella | 05-Sep-06 | 10.000 | 10.000 | 9.454 | 9.015 | 9.420 | 10.000 | 10.000 | 10.000 | 10.000 | 9.766 | 9.775 | 9.773 | 0.050 | 9.823 |
| Luis Enrique López Carrasco | Vocal Registro | 07 | Fuella | 01-Nov-06 | 8.863 | 8.636 | 9.454 | 9.470 | 9.420 | 10.000 | 10.000 | 10.000 | 10.000 | 9.335 | 9.335 | 9.274 | | 9.274 |
| Jose Alfredo Ramírez Hurtado | Vocal Ejecutivo | 08 | Fuella | 05-Sep-06 | 10.000 | 8.636 | 8.636 | 8.488 | 9.218 | 10.000 | 10.000 | 10.000 | 10.000 | 9.484 | 9.340 | 9.368 | 0.050 | 9.418 |
| Jose Carlos Sánchez Aguilar | Vocal Secretario | 08 | Fuella | 05-Feb-01 | 10.000 | 8.909 | 10.000 | 10.000 | 9.218 | 10.000 | 10.000 | 10.000 | 10.000 | 9.852 | 9.897 | 9.898 | 0.050 | 9.938 |
| Jose Fernando Casals López Castellano Vieyra | Vocal Organización | 08 | Fuella | 05-Feb-01 | 10.000 | 9.727 | 10.000 | 10.000 | 9.218 | 10.000 | 10.000 | 10.000 | 10.000 | 9.934 | 9.850 | 9.867 | | 9.867 |
| Stal Domingo García Gutiérrez | Vocal Organización | 08 | Fuella | 05-Feb-01 | 10.000 | 10.000 | 10.000 | 10.000 | 9.218 | 10.000 | 10.000 | 10.000 | 10.000 | 9.961 | 9.952 | 9.954 | 0.050 | 10.000 |
| James Rodríguez Carifozo | Vocal Registro | 08 | Fuella | 05-Sep-01 | 8.636 | 8.636 | 10.000 | 10.000 | 9.218 | 10.000 | 9.773 | 10.000 | 9.886 | 9.004 | 9.405 | 9.325 | | 9.325 |
| Luis Maldonado Fossado | Vocal Ejecutivo | 08 | Fuella | 01-Oct-00 | 9.630 | 8.636 | 4.286 | 8.488 | 9.320 | 10.000 | 10.000 | 10.000 | 10.000 | 9.169 | 8.974 | 9.013 | 0.050 | 9.063 |
| María Genoveva Jiménez Centeno | Vocal Secretario | 08 | Fuella | 01-Jun-03 | 9.630 | 8.909 | 10.000 | 10.000 | 9.320 | 10.000 | 10.000 | 10.000 | 10.000 | 9.756 | 9.776 | 9.773 | 0.050 | 9.823 |

Dirección de Formación, Evaluación y Promoción
Evaluación Anual del Desempeño 2005

Órganos Descentralizados

| Nombre | Cargo | Junta | Entidad | Fecha de Ingreso | Evaluación Septiembre-Diciembre 2005 | | | | | | | | | | Evaluación Especial 2005-2006 50% | Evaluación Anual 2006 100% | Desempeño Laboral | Evaluación Anual 2006 Final | |
|------------------------------------|--------------------|-------|---------|------------------|--------------------------------------|-------------------------|-----------------------------------|-------------------|-------------------------|------------------------------------|---------------------------|-------------------|-----------------------------------|---------------------------|-----------------------------------|----------------------------|-------------------|-----------------------------|---------------------------|
| | | | | | Eficiencia | Principios de Actuación | Compartir y Perfiles de Actuación | Trabajo en Equipo | Principios de Actuación | Competencias Perfiles de Actuación | Automatización | | Evaluación Sep-Dic 2005 Final 20% | | | | | | |
| | | | | | | | | | | | Calificación de Actuación | Trabajo en Equipo | | | | | | | |
| | | | | | | | | | | | | | | Calificación de Actuación | | | | | Calificación de Actuación |
| Carlos Eduardo Cuello Aze. Swainey | Vocal Capacitación | 09 | Puebla | 01-Jul-05 | 9.659 | 9.454 | 10.000 | 10.000 | 10.000 | 10.000 | 10.000 | 10.000 | 10.000 | 10.000 | 9.707 | 9.009 | 9.148 | 0.050 | 9.198 |
| José Córdoba Torres Arenas | Vocal Organización | 09 | Puebla | 01-Jun-03 | 10.000 | 10.000 | 10.000 | 10.000 | 10.000 | 10.000 | 10.000 | 10.000 | 10.000 | 10.000 | 9.966 | 9.901 | 9.914 | 0.050 | 9.964 |
| Hector Alejandro Martínez Luna | Vocal Registro | 09 | Puebla | 01-Jun-03 | 9.204 | 8.636 | 10.000 | 9.320 | 10.000 | 10.000 | 10.000 | 10.000 | 10.000 | 10.000 | 9.392 | 9.651 | 9.592 | | 9.592 |
| Inocente Arnaldo González | Vocal Ejecutivo | 10 | Puebla | 16-Oct-05 | 10.000 | 8.636 | 8.909 | 9.420 | 10.000 | 10.000 | 10.000 | 10.000 | 10.000 | 10.000 | 9.589 | 9.425 | 9.458 | 0.050 | 9.508 |
| Idar María Sánchez González | Vocal Secretario | 10 | Puebla | 16-Sep-05 | 10.000 | 8.909 | 10.000 | 10.000 | 10.000 | 10.000 | 10.000 | 10.000 | 10.000 | 10.000 | 9.682 | 9.907 | 9.896 | 0.050 | 9.948 |
| Jesús Eric Yañez Ruiz | Vocal Capacitación | 10 | Puebla | 01-Jun-03 | 10.000 | 9.727 | 10.000 | 10.000 | 10.000 | 10.000 | 10.000 | 10.000 | 10.000 | 10.000 | 9.944 | 9.785 | 9.817 | 0.050 | 9.867 |
| Luis Francisco Jospuelo Martínez | Vocal Organización | 10 | Puebla | 16-Sep-05 | 10.000 | 10.000 | 10.000 | 10.000 | 10.000 | 10.000 | 10.000 | 10.000 | 10.000 | 10.000 | 9.971 | 9.961 | 9.963 | 0.050 | 10.000 |
| Hermano Gonzalo Laal Pérez | Vocal Registro | 10 | Puebla | 16-Sep-05 | 9.091 | 9.182 | 10.000 | 10.000 | 10.000 | 10.000 | 10.000 | 10.000 | 10.000 | 10.000 | 9.344 | 9.470 | 9.445 | | 9.445 |
| Oscar del Cuello Morales | Vocal Ejecutivo | 11 | Puebla | 24-Nov-09 | 10.000 | 8.636 | 8.636 | 8.636 | 9.320 | 9.454 | 8.439 | 8.439 | 8.439 | 8.439 | 8.827 | 9.492 | 9.177 | 0.050 | 9.227 |
| Pedro Brinda Lmarie | Vocal Secretario | 11 | Puebla | 01-Jun-03 | 10.000 | 8.909 | 9.454 | 8.193 | 9.320 | 10.000 | 10.000 | 10.000 | 10.000 | 10.000 | 9.504 | 9.828 | 9.763 | 0.050 | 9.813 |
| Florencio Álvarez Rivera | Vocal Capacitación | 11 | Puebla | 01-Jun-03 | 10.000 | 9.727 | 9.454 | 8.470 | 9.320 | 10.000 | 10.000 | 10.000 | 10.000 | 10.000 | 9.636 | 9.474 | 9.507 | | 9.507 |
| Francisco Javier Ceballos Illescas | Vocal Organización | 11 | Puebla | 01-Feb-01 | 10.000 | 10.000 | 9.454 | 9.318 | 9.320 | 10.000 | 10.000 | 10.000 | 10.000 | 10.000 | 9.816 | 9.955 | 9.927 | 0.050 | 9.977 |
| Armando Sánchez Fernández | Vocal Registro | 11 | Puebla | 16-Jun-07 | 9.432 | 8.459 | 9.454 | 8.394 | 9.320 | 10.000 | 9.848 | 9.848 | 9.848 | 9.848 | 9.153 | 9.504 | 9.434 | 0.050 | 9.484 |
| Dulce María Romero Morroy | Vocal Ejecutivo | 12 | Puebla | 11-Feb-01 | 10.000 | 8.909 | 8.909 | 8.863 | 9.262 | 10.000 | 10.000 | 10.000 | 10.000 | 10.000 | 9.695 | 9.440 | 9.471 | 0.050 | 9.521 |
| Alfredo Ramírez Espinosa | Vocal Secretario | 12 | Puebla | 01-Jun-03 | 10.000 | 8.909 | 9.454 | 9.697 | 9.262 | 10.000 | 9.470 | 9.470 | 9.470 | 9.470 | 9.735 | 9.768 | 9.768 | 0.050 | 9.818 |
| José Felipe Juárez Navarro | Vocal Capacitación | 12 | Puebla | 01-Jun-03 | 9.659 | 9.727 | 9.454 | 9.242 | 9.262 | 10.000 | 10.000 | 10.000 | 10.000 | 10.000 | 9.568 | 9.456 | 9.478 | | 9.478 |
| Luz María Najera Santillana | Vocal Organización | 12 | Puebla | 11-Feb-01 | 10.000 | 10.000 | 9.454 | 9.545 | 9.262 | 10.000 | 10.000 | 10.000 | 10.000 | 10.000 | 9.854 | 9.779 | 9.794 | 0.050 | 9.844 |
| José Antonio Mangula Blanco | Vocal Registro | 12 | Puebla | 02-Feb-01 | 8.750 | 8.104 | 9.454 | 9.470 | 9.262 | 10.000 | 9.848 | 9.848 | 9.848 | 9.848 | 8.899 | 9.262 | 9.190 | | 9.190 |
| Nive Cortés Vargas | Vocal Ejecutivo | 13 | Puebla | 24-Nov-09 | 10.000 | 8.459 | 8.282 | 8.341 | 9.163 | 10.000 | 9.394 | 9.394 | 9.394 | 9.394 | 9.489 | 9.569 | 9.159 | 0.050 | 9.209 |
| Luis Fernando Cuello Moreno | Vocal Secretario | 13 | Puebla | 01-Jun-04 | 10.000 | 8.909 | 9.182 | 9.166 | 9.163 | 10.000 | 9.697 | 9.697 | 9.697 | 9.697 | 9.653 | 9.474 | 9.510 | 0.050 | 9.560 |
| Filberto León López | Vocal Capacitación | 13 | Puebla | 01-Jun-04 | 10.000 | 9.727 | 9.182 | 9.091 | 9.163 | 10.000 | 9.773 | 9.773 | 9.773 | 9.773 | 9.659 | 9.801 | 9.722 | | 9.722 |
| Daniel Tecoyahuatl Ramírez | Vocal Organización | 13 | Puebla | 01-Jun-03 | 10.000 | 10.000 | 8.909 | 9.015 | 9.163 | 10.000 | 10.000 | 10.000 | 10.000 | 10.000 | 9.726 | 9.285 | 9.373 | | 9.373 |
| José Fidel Gómez Espinoza | Vocal Registro | 13 | Puebla | 01-Jun-03 | 8.750 | 8.104 | 9.454 | 8.636 | 9.163 | 10.000 | 10.000 | 10.000 | 10.000 | 10.000 | 8.746 | 9.049 | 8.986 | | 8.986 |
| Ignacio Calderón Vergara | Vocal Ejecutivo | 14 | Puebla | 01-Jun-03 | 9.659 | 8.459 | 8.459 | 8.488 | 9.129 | 10.000 | 9.545 | 9.545 | 9.545 | 9.545 | 9.318 | 9.602 | 9.241 | 0.050 | 9.256 |
| Luis Vázquez Carasco | Vocal Secretario | 14 | Puebla | 16-Feb-01 | 9.830 | 8.909 | 2.572 | 6.210 | 9.129 | 10.000 | 10.000 | 10.000 | 10.000 | 10.000 | 8.691 | 8.938 | 8.868 | 0.150 | 9.038 |

Dirección de Formación, Evaluación y Promoción
Evaluación Anual del Desempeño 2005

Órganos Descentralizados

| Nombre | Cargo | Junta | Entidad | Fecha de Ingreso | Evaluación Septiembre-Diciembre 2005 | | | | | | | | | | Evaluación Especial 2006 Final 50% | Evaluación Anual 2006 100% | Evaluación Anual 2006 Final 100% | | | | | | | | | | | | | | | | | | | | | | |
|---------------------------------------|--------------------|-------|-----------|------------------|--------------------------------------|-------------------------|-------------------------|-------------------------|-------------------------|-------------------------|-------------------------|-------------------------|-------------------------|-------------------------|------------------------------------|----------------------------|----------------------------------|-------------------------|-------------------------|-------------------------|-------------------------|-------------------------|-------------------------|----------|-------------------------|-------------------------|-------------------------|-------------------------|-------------------------|-------------------------|-------------------------|-------------------------|-------------------------|-------------------------|-------------------------|-------------------------|-------------------------|-------------------------|-------------------------|
| | | | | | Eficiencia | Principios de Actuación | Principios de Actuación | Principios de Actuación | Principios de Actuación | Principios de Actuación | Principios de Actuación | Principios de Actuación | Principios de Actuación | Principios de Actuación | | | | Principios de Actuación | Principios de Actuación | Principios de Actuación | Principios de Actuación | Principios de Actuación | Principios de Actuación | | | | | | | | | | | | | | | | |
| | | | | | | | | | | | | | | | | | | | | | | | | Eficacia | Principios de Actuación | Principios de Actuación | Principios de Actuación | Principios de Actuación | Principios de Actuación | Principios de Actuación | Principios de Actuación | Principios de Actuación | Principios de Actuación | Principios de Actuación | Principios de Actuación | Principios de Actuación | Principios de Actuación | Principios de Actuación | Principios de Actuación |
| | | | | | | | | | | | | | | | | | | | | | | | | | | | | | | | | | | | | | | | |
| Pedro Trinidad Martínez Novea | Vocal Capacitación | 14 | Puebla | 16-Sep-01 | 9.659 | 9.727 | 8.909 | 7.996 | 9.129 | 10.000 | 10.000 | 10.000 | 10.000 | 10.000 | 10.000 | 10.000 | 10.000 | 9.234 | 9.249 | 9.249 | | | | | | | | | | | | | | | | | | | |
| Egidardo Guaymas Méndez | Vocal Organización | 14 | Puebla | 11-Feb-91 | 10.000 | 10.000 | 7.057 | 6.210 | 9.129 | 9.454 | 9.242 | 8.092 | 9.005 | 9.107 | 8.330 | 8.534 | 8.534 | 8.534 | 8.534 | 8.534 | | | | | | | | | | | | | | | | | | | |
| Altagracia Corona Villagómez | Vocal Registro | 14 | Puebla | 01-Jul-05 | 8.488 | 7.927 | 10.000 | 10.000 | 9.129 | 9.727 | 9.394 | 9.489 | 9.501 | 8.832 | 9.288 | 9.197 | 0.050 | 9.247 | 9.247 | | | | | | | | | | | | | | | | | | | | |
| Francisco Everardo Díaz Cortés | Vocal Ejecutivo | 15 | Puebla | 30-Nov-99 | 10.000 | 8.636 | 8.636 | 8.636 | 9.151 | 10.000 | 10.000 | 10.000 | 10.000 | 10.000 | 9.507 | 9.162 | 9.162 | 9.162 | 9.162 | | | | | | | | | | | | | | | | | | | | |
| Hector Castro Rosademyra | Vocal Secretario | 15 | Puebla | 16-Sep-01 | 10.000 | 8.909 | 8.636 | 8.439 | 9.151 | 10.000 | 10.000 | 10.000 | 10.000 | 10.000 | 9.499 | 9.410 | 9.428 | 9.428 | 9.428 | | | | | | | | | | | | | | | | | | | | |
| David Segura Millán | Vocal Capacitación | 15 | Puebla | 16-Sep-01 | 9.659 | 9.727 | 8.909 | 8.788 | 9.151 | 10.000 | 10.000 | 10.000 | 10.000 | 10.000 | 9.453 | 9.374 | 0.050 | 9.424 | 9.424 | | | | | | | | | | | | | | | | | | | | |
| José Antonio Vega Valverde | Vocal Organización | 15 | Puebla | 01-Oct-05 | 10.000 | 10.000 | 9.182 | 9.015 | 9.151 | 10.000 | 10.000 | 10.000 | 10.000 | 10.000 | 9.739 | 9.534 | 0.050 | 9.625 | 9.625 | | | | | | | | | | | | | | | | | | | | |
| Alberto Aguilar Márquez | Vocal Registro | 15 | Puebla | 01-May-92 | 8.977 | 8.459 | 8.636 | 8.788 | 9.151 | 10.000 | 10.000 | 10.000 | 10.000 | 10.000 | 8.903 | 8.614 | 8.832 | 8.832 | 8.832 | | | | | | | | | | | | | | | | | | | | |
| Pascual Quintán Campos Ochova | Vocal Ejecutivo | 16 | Puebla | 01-Jul-84 | 10.000 | 8.909 | 8.909 | 9.091 | 9.352 | 10.000 | 10.000 | 10.000 | 10.000 | 10.000 | 9.640 | 9.599 | 0.050 | 9.639 | 9.639 | | | | | | | | | | | | | | | | | | | | |
| Trinidad César Gil Veléz | Vocal Secretario | 16 | Puebla | 15-May-02 | 9.830 | 9.909 | 10.000 | 10.000 | 9.352 | 10.000 | 10.000 | 10.000 | 10.000 | 10.000 | 9.756 | 9.620 | 9.648 | 9.648 | 9.648 | | | | | | | | | | | | | | | | | | | | |
| José Luz Garza López | Vocal Capacitación | 16 | Puebla | 16-Sep-01 | 10.000 | 9.727 | 10.000 | 10.000 | 9.352 | 10.000 | 10.000 | 10.000 | 10.000 | 10.000 | 9.940 | 9.929 | 0.050 | 9.961 | 9.961 | | | | | | | | | | | | | | | | | | | | |
| Filberto Pineda Leal | Vocal Organización | 16 | Puebla | 16-Nov-05 | 10.000 | 10.000 | 10.000 | 10.000 | 9.352 | 10.000 | 10.000 | 10.000 | 10.000 | 10.000 | 9.967 | 9.929 | 9.937 | 9.937 | 9.937 | | | | | | | | | | | | | | | | | | | | |
| Abel Tatello Juárez | Vocal Registro | 16 | Puebla | 01-Jul-84 | 8.562 | 7.750 | 10.000 | 10.000 | 9.352 | 10.000 | 10.000 | 10.000 | 10.000 | 10.000 | 8.880 | 9.015 | 0.150 | 9.138 | 9.138 | | | | | | | | | | | | | | | | | | | | |
| J. Jesús Luis Ortega | Vocal Ejecutivo | Local | Quertlaro | 01-Sep-83 | 9.895 | 9.386 | 9.573 | 9.111 | 9.079 | 10.000 | 10.000 | 10.000 | 10.000 | 9.647 | 9.318 | 9.384 | 9.384 | 9.384 | 9.384 | | | | | | | | | | | | | | | | | | | | |
| José Víctor Delgado Maya | Vocal Secretario | Local | Quertlaro | 16-Sep-86 | 9.318 | 9.318 | 10.000 | 9.924 | 9.079 | 10.000 | 9.924 | 9.830 | 9.919 | 9.451 | 7.210 | 7.661 | 7.661 | 7.661 | 7.661 | | | | | | | | | | | | | | | | | | | | |
| Alejo Vázquez Martínez | Vocal Capacitación | Local | Quertlaro | 16-Jul-84 | 10.000 | 8.636 | 9.454 | 9.470 | 9.079 | 9.182 | 9.470 | 9.489 | 9.402 | 9.683 | 9.467 | 9.510 | 9.510 | 9.510 | 9.510 | | | | | | | | | | | | | | | | | | | | |
| Fernando Ferrer Molina | Vocal Organización | Local | Quertlaro | 17-Abr-87 | 10.000 | 10.000 | 9.454 | 9.091 | 9.079 | 8.636 | 8.841 | 9.148 | 8.866 | 9.740 | 9.533 | 9.575 | 0.050 | 9.625 | 9.625 | | | | | | | | | | | | | | | | | | | | |
| Felipe Reyes Ruiz | Vocal Registro | Local | Quertlaro | 01-Feb-91 | 9.132 | 10.000 | 10.000 | 9.318 | 9.079 | 10.000 | 9.318 | 9.659 | 9.574 | 9.302 | 9.683 | 9.607 | 0.050 | 9.657 | 9.657 | | | | | | | | | | | | | | | | | | | | |
| María Eugenia Ivonne Pavilla Espinosa | Vocal Ejecutivo | 01 | Quertlaro | 01-Jun-83 | 10.000 | 9.727 | 10.000 | 9.545 | 8.732 | 10.000 | 10.000 | 10.000 | 10.000 | 9.827 | 9.779 | 0.050 | 9.839 | 9.839 | | | | | | | | | | | | | | | | | | | | | |
| Walter Muñoz Fernández Gamdo | Vocal Secretario | 01 | Quertlaro | 16-Sep-86 | 9.830 | 9.454 | 10.000 | 9.394 | 8.732 | 10.000 | 9.545 | 10.000 | 9.773 | 9.688 | 9.688 | 0.150 | 9.833 | 9.833 | | | | | | | | | | | | | | | | | | | | | |
| Carlos Pines Guerrero | Vocal Capacitación | 01 | Quertlaro | 16-May-02 | 10.000 | 9.182 | 10.000 | 9.242 | 8.732 | 10.000 | 10.000 | 10.000 | 10.000 | 9.718 | 9.702 | 0.050 | 9.755 | 9.755 | | | | | | | | | | | | | | | | | | | | | |
| Ulises Silva Uribe | Vocal Organización | 01 | Quertlaro | 01-Oct-86 | 9.318 | 9.454 | 10.000 | 9.470 | 8.732 | 10.000 | 10.000 | 10.000 | 10.000 | 9.377 | 9.810 | 9.724 | 0.050 | 9.774 | 9.774 | | | | | | | | | | | | | | | | | | | | |
| José Luis Laguna Ramírez | Vocal Registro | 01 | Quertlaro | 31-Ene-00 | 9.773 | 9.454 | 10.000 | 9.545 | 8.732 | 10.000 | 10.000 | 10.000 | 10.000 | 9.684 | 9.739 | 0.050 | 9.774 | 9.774 | | | | | | | | | | | | | | | | | | | | | |
| Juan Héctor Muñoz Abalerra | Vocal Ejecutivo | 02 | Quertlaro | 15-Feb-91 | 10.000 | 9.182 | 10.000 | 9.091 | 9.011 | 9.727 | 9.846 | 9.830 | 9.813 | 9.701 | 9.633 | 9.647 | 0.050 | 9.697 | 9.697 | | | | | | | | | | | | | | | | | | | | |
| María Esther Morales Bocanegra | Vocal Secretario | 02 | Quertlaro | 18-Feb-91 | 9.830 | 9.182 | 10.000 | 9.545 | 9.011 | 10.000 | 9.091 | 9.318 | 9.375 | 9.672 | 9.608 | 9.621 | 0.050 | 9.671 | 9.671 | | | | | | | | | | | | | | | | | | | | |

Dirección de Formación, Evaluación y Promoción
Evaluación Anual del Desempeño 2005

Órganos Descentralizados

| Nombre | Cargo | Junta | Entidad | Fecha de Ingreso | Evaluación Septiembre-Diciembre 2005 | | | | | | | | | | Evaluación Especial 2005-2006 90% | Evaluación Anual 2006 100% | Evaluación Anual 2001 Final | | | |
|------------------------------------|--------------------|-------|--------------|------------------|--------------------------------------|--------------------------|--------------------------|--------------------------|--------------------------|--------------------------|--------------------------|--------------------------|--------------------------|--------------------------|-----------------------------------|----------------------------|-----------------------------|--------------------------|------------------------------------|-------------------|
| | | | | | Eficiencia | Principales de Actuación | Principales de Actuación | Principales de Actuación | Principales de Actuación | Principales de Actuación | Principales de Actuación | Principales de Actuación | Principales de Actuación | Principales de Actuación | | | | Principales de Actuación | Evaluación Especial 2005 Final 20% | |
| | | | | | | | | | | | | | | | | | | | Calificación Autoevaluación | Trabajo en Equipo |
| Alfredo Humberto Guzmán Gallinéz | Vocal Capacitación | 02 | Quintana Roo | 01-Oct-96 | 10.000 | 9.454 | 9.727 | 9.773 | 9.011 | 10.000 | 10.000 | 10.000 | 9.830 | 9.957 | 9.841 | 9.700 | 9.728 | 0.050 | 9.778 | |
| Luz Bartha Jiménez Guerrero | Vocal Organización | 02 | Quintana Roo | 15-Feb-91 | 8.909 | 9.454 | 9.727 | 9.621 | 9.011 | 10.000 | 10.000 | 9.318 | 9.420 | 9.148 | 9.719 | 9.605 | 0.050 | 9.655 | | |
| José Luis Ibarra Domínguez | Vocal Registro | 02 | Quintana Roo | 01-Nov-93 | 10.000 | 10.000 | 9.727 | 9.697 | 9.011 | 10.000 | 10.000 | 10.000 | 10.000 | 9.882 | 9.890 | 9.888 | 0.050 | 9.938 | | |
| José Manuel Salazar Sánchez | Vocal Ejecutivo | 02 | Quintana Roo | 15-Feb-91 | 10.000 | 10.000 | 10.000 | 10.000 | 8.952 | 10.000 | 10.000 | 9.848 | 10.000 | 9.924 | 9.946 | 9.673 | 9.728 | 0.050 | 9.778 | |
| Rosa Margarita Porras García | Vocal Secretario | 02 | Quintana Roo | 17-Abr-97 | 9.830 | 9.454 | 10.000 | 10.000 | 8.952 | 10.000 | 10.000 | 10.000 | 10.000 | 10.000 | 9.677 | 9.700 | 0.050 | 9.750 | | |
| Juanito Genito Zapán | Vocal Capacitación | 02 | Quintana Roo | 16-Oct-96 | 10.000 | 9.454 | 10.000 | 10.000 | 8.952 | 10.000 | 10.000 | 10.000 | 10.000 | 10.000 | 9.893 | 9.814 | 9.829 | 0.050 | 9.879 | |
| Carissa Ovidio García | Vocal Organización | 02 | Quintana Roo | 31-Ene-00 | 9.545 | 9.727 | 10.000 | 10.000 | 8.952 | 10.000 | 10.000 | 10.000 | 10.000 | 10.000 | 9.647 | 9.624 | 9.629 | | 9.629 | |
| Alfredo Guzmendo Palacios González | Vocal Registro | 02 | Quintana Roo | 01-Jun-93 | 9.659 | 8.636 | 10.000 | 9.545 | 8.952 | 10.000 | 10.000 | 10.000 | 10.000 | 10.000 | 9.525 | 9.401 | 9.426 | 0.050 | 9.476 | |
| Abel García Montes | Vocal Ejecutivo | 04 | Quintana Roo | 16-Feb-91 | 9.805 | 8.909 | 9.727 | 9.242 | 9.011 | 10.000 | 10.000 | 10.000 | 10.000 | 10.000 | 9.574 | 9.618 | 9.609 | 0.050 | 9.659 | |
| Mirna Sara Ferrigno Ferrigno | Vocal Secretario | 04 | Quintana Roo | 01-Jun-96 | 9.830 | 9.182 | 10.000 | 10.000 | 9.011 | 10.000 | 10.000 | 10.000 | 10.000 | 10.000 | 9.766 | 9.741 | 9.746 | 0.050 | 9.796 | |
| Ana Rosa Arguano Abanda Díaz | Vocal Organización | 04 | Quintana Roo | 16-Sep-96 | 10.000 | 9.454 | 10.000 | 10.000 | 9.011 | 10.000 | 10.000 | 9.545 | 9.830 | 9.662 | 9.889 | 9.848 | 9.856 | 0.050 | 9.906 | |
| Mirco Antonio Robles Luarca | Vocal Organización | 04 | Quintana Roo | 16-Sep-96 | 9.454 | 9.454 | 10.000 | 10.000 | 9.011 | 10.000 | 10.000 | 10.000 | 10.000 | 10.000 | 9.569 | 9.751 | 9.715 | | 9.715 | |
| Rogberto Abraham Olvera Sánchez | Vocal Registro | 04 | Quintana Roo | 01-Feb-91 | 9.318 | 8.636 | 10.000 | 10.000 | 9.011 | 10.000 | 10.000 | 10.000 | 10.000 | 10.000 | 9.405 | 9.293 | 9.315 | 0.050 | 9.365 | |
| Abraham Guzmán Castillo | Vocal Ejecutivo | Local | Quintana Roo | 18-Feb-91 | 9.610 | 9.591 | 9.559 | 9.366 | 9.318 | 10.000 | 10.000 | 10.000 | 10.000 | 10.000 | 9.555 | 9.241 | 9.304 | | 9.304 | |
| Luis Arturo Camillo Velasco | Vocal Secretario | Local | Quintana Roo | 24-Nov-99 | 9.659 | 9.454 | 8.459 | 7.799 | 9.318 | 10.000 | 10.000 | 10.000 | 10.000 | 10.000 | 9.234 | 8.615 | 8.739 | | 8.739 | |
| Guadalupe Irma Esquivel Morrey | Vocal Capacitación | Local | Quintana Roo | 01-Jun-94 | 9.454 | 8.636 | 10.000 | 10.000 | 9.318 | 10.000 | 10.000 | 10.000 | 10.000 | 10.000 | 9.502 | 9.390 | 9.412 | | 9.412 | |
| Hugo Benjamín Zamora Solórzano | Vocal Organización | Local | Quintana Roo | 16-May-97 | 10.000 | 10.000 | 10.000 | 10.000 | 9.318 | 10.000 | 10.000 | 10.000 | 10.000 | 10.000 | 9.966 | 9.563 | 9.643 | | 9.643 | |
| Guillermo Manuel Aranda Romero | Vocal Registro | Local | Quintana Roo | 01-Ago-96 | 9.132 | 8.636 | 10.000 | 10.000 | 9.318 | 10.000 | 9.454 | 9.621 | 9.830 | 9.632 | 9.301 | 9.769 | 9.676 | 0.050 | 9.726 | |
| Miguel Ángel García Orofite | Vocal Ejecutivo | 01 | Quintana Roo | 16-Ene-03 | 10.000 | 8.636 | 8.636 | 8.193 | 7.631 | 10.000 | 10.000 | 9.015 | 8.807 | 9.209 | 8.648 | 8.785 | | 8.785 | | |
| Nina Alicia Martínez Morales | Vocal Secretario | 01 | Quintana Roo | 01-Jun-93 | 10.000 | 9.182 | 10.000 | 8.765 | 7.631 | 8.909 | 8.242 | 8.304 | 8.424 | 9.546 | 9.293 | 9.344 | 0.050 | 9.394 | | |
| Melicio Gargales Rivera | Vocal Capacitación | 01 | Quintana Roo | 16-Sep-96 | 9.659 | 10.000 | 10.000 | 8.992 | 7.631 | 10.000 | 10.000 | 10.000 | 10.000 | 10.000 | 9.496 | 9.027 | 9.120 | 0.050 | 9.170 | |
| Gonzalo Alejandro Pérez Luna | Vocal Organización | 01 | Quintana Roo | 01-Jul-05 | 9.773 | 10.000 | 10.000 | 8.939 | 7.631 | 10.000 | 10.000 | 9.848 | 8.636 | 9.583 | 9.546 | 9.503 | 9.512 | 0.150 | 9.662 | |
| Marianela García Sarajedai | Vocal Registro | 01 | Quintana Roo | 01-Sep-90 | 9.886 | 10.000 | 10.000 | 9.015 | 7.631 | 10.000 | 10.000 | 9.697 | 10.000 | 9.848 | 9.633 | 9.498 | 9.525 | 0.050 | 9.575 | |
| José Francisco Ochoe Ffifa | Vocal Ejecutivo | 02 | Quintana Roo | 23-Ene-97 | 10.000 | 10.000 | 10.000 | 10.000 | 9.001 | 10.000 | 10.000 | 10.000 | 10.000 | 10.000 | 9.950 | 9.580 | 9.654 | | 9.654 | |
| Victor Manuel Pech Acosta | Vocal Secretario | 02 | Quintana Roo | 16-May-97 | 10.000 | 8.909 | 10.000 | 10.000 | 9.001 | 10.000 | 10.000 | 10.000 | 10.000 | 10.000 | 9.841 | 9.729 | 9.751 | 0.050 | 9.801 | |

Dirección de Formación, Evaluación y Promoción
Evaluación Anual del Desempeño 2005

Órganos Descentralizados

| Nombre | Cargo | Junta | Entidad | Fecha de Ingreso | Evaluación Septiembre-Diciembre 2005 | | | | | | | | | | Evaluación Especial 2005-2006 93% | Evaluación Anual 2006 100% | Desempeño Laboral | Evaluación Anual 2001 Final |
|------------------------------------|-----------------------|-------|-----------------|------------------|--------------------------------------|------------|--------------------------|---------------------------------|-------------------|--------------------------|-----------------------|-----------------------------|-------------------|--------------------------------|-----------------------------------|----------------------------|-------------------|-----------------------------|
| | | | | | Eficacia | Eficiencia | Principales de Actuación | Completar Perfiles de Actuación | Trabajo en Equipo | Principales de Actuación | Perfiles de Actuación | Autorevaluación | | Emisión Sep-Dic 2005 Final 20% | | | | |
| | | | | | | | | | | | | Calificación Autoevaluación | Trabajo en Equipo | | | | | |
| Ordelino Toledo Pineda Martínez | Vocal Capacitación | 02 | Quintana Roo | 16-Sep-06 | 9.659 | 10.000 | 10.000 | 10.000 | 9.001 | 10.000 | 10.000 | 10.000 | 10.000 | 10.000 | 9.745 | 9.435 | 9.497 | 9.497 |
| Julio César del Toro Guzmán | Vocal Organización | 02 | Quintana Roo | 01-Jul-05 | 10.000 | 10.000 | 10.000 | 10.000 | 9.001 | 10.000 | 10.000 | 10.000 | 10.000 | 10.000 | 9.950 | 9.883 | 9.897 | 9.947 |
| José Ramón Souza Mendoza | Vocal Registro | 02 | Quintana Roo | 01-Jun-03 | 10.000 | 10.000 | 10.000 | 10.000 | 9.001 | 10.000 | 10.000 | 10.000 | 10.000 | 10.000 | 9.950 | 9.901 | 9.911 | 10.000 |
| Dionisio Cabrera Hernández | Vocal Ejecutivo | 03 | Quintana Roo | 01-Sep-03 | 10.000 | 10.000 | 10.000 | 10.000 | 9.228 | 10.000 | 10.000 | 10.000 | 10.000 | 10.000 | 9.961 | 9.311 | 9.441 | 9.491 |
| Jorge Martín Altamira y Flores | Vocal Secretario | 03 | Quintana Roo | 16-Oct-06 | 10.000 | 9.182 | 9.454 | 8.045 | 9.228 | 10.000 | 10.000 | 10.000 | 10.000 | 10.000 | 9.500 | 9.503 | 9.583 | 9.633 |
| Dionisio David Viquez Lagunas | Vocal Capacitación | 03 | Quintana Roo | 16-Sep-06 | 9.659 | 10.000 | 10.000 | 10.000 | 9.228 | 10.000 | 10.000 | 10.000 | 10.000 | 10.000 | 9.757 | 9.362 | 9.441 | 9.441 |
| Dinar de Jesús Valle Flores | Vocal Organización | 03 | Quintana Roo | 16-Sep-01 | 9.773 | 10.000 | 10.000 | 10.000 | 9.228 | 10.000 | 10.000 | 10.000 | 10.000 | 10.000 | 9.825 | 9.878 | 9.868 | 10.000 |
| Alejandra Martínez Cantafleja | Vocal Registro | 03 | Quintana Roo | 16-Jun-07 | 9.886 | 9.727 | 10.000 | 8.144 | 9.228 | 10.000 | 10.000 | 10.000 | 10.000 | 9.957 | 9.531 | 9.587 | 9.576 | 9.626 |
| Hector Gerardo Hernández Rodríguez | Vocal Ejecutivo | Local | San Luis Potosí | 01-Jun-03 | 9.475 | 9.045 | 8.715 | 7.826 | 8.616 | 10.000 | 9.697 | 9.659 | 9.763 | 9.060 | 9.038 | 9.042 | 9.042 | 9.042 |
| José Gerardo Montañón Faj | Vocal Secretario | Local | San Luis Potosí | 19-Jun-91 | 9.318 | 10.000 | 10.000 | 10.000 | 8.616 | 10.000 | 10.000 | 10.000 | 10.000 | 9.522 | 9.653 | 9.659 | 9.709 | 9.709 |
| Alvaro Martínez Silva | Vocal Capacitación | Local | San Luis Potosí | 01-Jun-03 | 9.727 | 8.104 | 9.454 | 9.470 | 8.616 | 10.000 | 9.697 | 9.659 | 9.763 | 9.450 | 8.902 | 9.012 | 9.012 | 9.012 |
| Francisco Javier Sánchez Rodríguez | Vocal Organización | Local | San Luis Potosí | 01-Sep-03 | 9.318 | 9.454 | 10.000 | 10.000 | 8.616 | 10.000 | 10.000 | 10.000 | 10.000 | 9.467 | 9.434 | 9.440 | 9.490 | 9.490 |
| Mario García García | Vocal Registro | Local | San Luis Potosí | 01-Jun-03 | 8.636 | 8.636 | 10.000 | 10.000 | 8.616 | 9.727 | 9.545 | 9.830 | 9.662 | 9.969 | 9.452 | 9.355 | 9.355 | 9.355 |
| Juan Vargas Romo | Coordinador Operativo | Local | San Luis Potosí | 28-Nov-01 | 8.636 | 8.636 | 9.727 | 9.773 | 8.616 | 9.727 | 9.470 | 9.830 | 9.624 | 8.914 | 9.259 | 9.190 | 9.240 | 9.240 |
| Vicente Laura Silva | Vocal Ejecutivo | 01 | San Luis Potosí | 01-Jun-03 | 9.848 | 10.000 | 10.000 | 10.000 | 9.109 | 9.727 | 9.545 | 9.659 | 9.619 | 9.857 | 9.814 | 9.822 | 0.050 | 9.872 |
| José Francisco Rocha Anguiano | Vocal Secretario | 01 | San Luis Potosí | 12-Feb-81 | 9.659 | 10.000 | 9.454 | 9.621 | 9.109 | 9.727 | 9.621 | 9.659 | 9.657 | 9.648 | 9.774 | 9.749 | 0.050 | 9.799 |
| José Alfonso Cadena Ruiz | Vocal Capacitación | 01 | San Luis Potosí | 01-Sep-03 | 9.659 | 8.636 | 9.727 | 9.773 | 9.109 | 9.727 | 9.545 | 9.659 | 9.619 | 9.552 | 9.569 | 9.565 | 9.565 | 9.565 |
| José Antonio Hernández Martínez | Vocal Organización | 01 | San Luis Potosí | 16-Jun-01 | 9.545 | 10.000 | 9.727 | 9.621 | 9.109 | 9.727 | 9.621 | 9.830 | 9.700 | 9.595 | 9.723 | 9.698 | 9.698 | 9.698 |
| Luis Figueroa Muñoz | Vocal Registro | 01 | San Luis Potosí | 16-Sep-01 | 9.773 | 8.282 | 9.454 | 9.545 | 9.109 | 9.454 | 9.545 | 9.489 | 9.508 | 9.528 | 9.522 | 9.523 | 0.050 | 9.573 |
| Fernando Méndez Montañón | Vocal Ejecutivo | 02 | San Luis Potosí | 16-Jun-04 | 10.000 | 10.000 | 9.727 | 9.697 | 8.685 | 10.000 | 10.000 | 10.000 | 10.000 | 9.866 | 9.642 | 9.687 | 0.050 | 9.737 |
| Miguel Eugenio Blanco Martínez | Vocal Secretario | 02 | San Luis Potosí | 01-Jun-03 | 9.830 | 10.000 | 10.000 | 9.848 | 8.685 | 10.000 | 10.000 | 10.000 | 10.000 | 9.805 | 9.761 | 9.770 | 0.050 | 9.820 |
| José Alfredo Pérez Gonsa | Vocal Capacitación | 02 | San Luis Potosí | 16-Sep-06 | 10.000 | 10.000 | 10.000 | 8.144 | 8.685 | 9.454 | 8.788 | 8.977 | 9.002 | 9.590 | 8.692 | 8.870 | 8.870 | 8.870 |
| José Carmen Ubaldo Martínez Ruiz | Vocal Organización | 02 | San Luis Potosí | 01-Jun-03 | 9.545 | 10.000 | 10.000 | 9.470 | 8.685 | 10.000 | 10.000 | 10.000 | 10.000 | 9.566 | 9.829 | 9.777 | 9.777 | 9.777 |
| Juan Felipe Rodríguez Izaguirre | Vocal Registro | 02 | San Luis Potosí | 02-Feb-81 | 9.432 | 8.282 | 10.000 | 9.697 | 8.685 | 10.000 | 10.000 | 10.000 | 10.000 | 9.367 | 9.386 | 9.384 | 9.384 | 9.384 |
| Hugo Rivera Armas | Vocal Ejecutivo | 03 | San Luis Potosí | 01-Feb-81 | 10.000 | 10.000 | 10.000 | 10.000 | 9.298 | 9.727 | 9.394 | 9.830 | 9.586 | 9.957 | 9.780 | 9.816 | 9.816 | 9.816 |

Dirección de Formación, Evaluación y Promoción
Evaluación Anual del Desempeño 2005

Órganos Descentralizados

| Nombre | Cargo | Junta | Entidad | Fecha de Ingreso | Evaluación Septiembre-Diciembre 2005 | | | | | | | | | | Evaluación Especial 2005-2006 90% | Evaluación Especial 2006 100% | Desempeño Laboral | Evaluación Anual 2001 Final | |
|------------------------------------|--------------------|-------|-----------------|------------------|--------------------------------------|--------------------------|--------------------------|--------------------------|--------------------------|--------------------------|--------------------------------------|-------------------|-----------------------------|--------|-----------------------------------|-------------------------------|-------------------|-----------------------------|-------|
| | | | | | Efectividad | Principales de Actuación | Principales de Actuación | Principales de Actuación | Autorevisión | | Evaluación Septiembre 2006 Final 20% | | | | | | | | |
| | | | | | | | | | Principales de Actuación | Principales de Actuación | | Trabajo en Equipo | Calificación Autoevaluación | | | | | | |
| Rodrigo OTC Ebbuene | Vocal Secretario | 03 | San Luis Potosí | 01-Feb-01 | 9.659 | 10.000 | 10.000 | 10.000 | 9.298 | 10.000 | 10.000 | 10.000 | 10.000 | 10.000 | 9.760 | 9.873 | 9.850 | 0.050 | 9.900 |
| Jesús Alberto Méndez Rojas | Vocal Capacitación | 03 | San Luis Potosí | 01-Jun-04 | 10.000 | 10.000 | 10.000 | 10.000 | 9.298 | 10.000 | 10.000 | 10.000 | 10.000 | 10.000 | 9.965 | 9.506 | 9.597 | 0.050 | 9.647 |
| José Juan Hernández Valencia | Vocal Organización | 03 | San Luis Potosí | 01-Jun-03 | 10.000 | 10.000 | 10.000 | 10.000 | 9.298 | 10.000 | 10.000 | 10.000 | 10.000 | 10.000 | 9.937 | 9.671 | 9.725 | | 9.725 |
| Jesús Vázquez Sbarro | Vocal Registro | 03 | San Luis Potosí | 01-Feb-01 | 9.659 | 8.636 | 9.454 | 8.636 | 9.298 | 9.454 | 9.848 | 9.848 | 9.703 | 9.345 | 9.379 | 9.373 | 0.050 | 9.423 | |
| Hector Flores Azuara | Vocal Ejecutivo | 04 | San Luis Potosí | 01-Jun-03 | 10.000 | 10.000 | 10.000 | 10.000 | 9.310 | 10.000 | 9.848 | 9.711 | 9.960 | 9.663 | 9.863 | 0.050 | 9.933 | | |
| Juan José Gutiérrez López | Vocal Secretario | 04 | San Luis Potosí | 01-Sep-03 | 9.659 | 10.000 | 9.454 | 9.015 | 9.310 | 9.727 | 9.924 | 9.659 | 9.609 | 9.552 | 8.636 | 8.979 | | 8.979 | |
| Juan Manuel Sánchez Hernández | Vocal Capacitación | 04 | San Luis Potosí | 16-Sep-01 | 10.000 | 8.636 | 9.454 | 9.697 | 9.310 | 9.454 | 9.621 | 9.489 | 9.546 | 9.738 | 9.660 | 9.675 | 0.050 | 9.725 | |
| José Higinio Pérez González | Vocal Organización | 04 | San Luis Potosí | 16-Ene-03 | 9.645 | 10.000 | 9.454 | 9.242 | 9.310 | 10.000 | 9.848 | 9.924 | 9.527 | 9.796 | 9.742 | 0.050 | 9.792 | | |
| Carlos de los Remedios Lira Pérez | Vocal Registro | 04 | San Luis Potosí | 01-Jun-03 | 9.886 | 8.459 | 9.454 | 9.394 | 9.310 | 8.636 | 8.636 | 8.415 | 8.581 | 9.578 | 9.495 | 9.512 | 0.050 | 9.562 | |
| Ediardo Barrios Roldán | Vocal Ejecutivo | 05 | San Luis Potosí | 16-Jun-04 | 9.848 | 10.000 | 9.727 | 9.697 | 8.659 | 10.000 | 9.621 | 9.489 | 9.683 | 9.777 | 9.503 | 9.558 | 0.050 | 9.608 | |
| Felipe Alfonso Méndez Martínez | Vocal Secretario | 05 | San Luis Potosí | 01-Sep-03 | 9.659 | 10.000 | 10.000 | 9.166 | 8.659 | 9.454 | 9.621 | 9.489 | 9.546 | 9.579 | 8.839 | 8.987 | | 8.987 | |
| Salvador Quevedo Pérez | Vocal Capacitación | 05 | San Luis Potosí | 01-May-02 | 10.000 | 8.636 | 10.000 | 9.848 | 8.659 | 10.000 | 10.000 | 10.000 | 10.000 | 9.779 | 9.141 | 9.269 | | 9.269 | |
| Alfredo Maldonado Correa | Vocal Organización | 05 | San Luis Potosí | 01-Jul-04 | 9.545 | 10.000 | 10.000 | 9.848 | 8.659 | 10.000 | 10.000 | 10.000 | 10.000 | 9.643 | 9.816 | 9.781 | | 9.781 | |
| José Antonio Meave Flores | Vocal Registro | 05 | San Luis Potosí | 12-Feb-01 | 9.659 | 7.750 | 10.000 | 9.354 | 8.659 | 10.000 | 9.470 | 9.489 | 9.607 | 9.396 | 9.200 | 9.239 | | 9.239 | |
| Sergio Humberto Muñoz Pérez | Vocal Ejecutivo | 06 | San Luis Potosí | 12-Feb-01 | 10.000 | 10.000 | 9.727 | 9.697 | 9.034 | 10.000 | 10.000 | 10.000 | 10.000 | 9.883 | 9.698 | 9.735 | 0.050 | 9.785 | |
| Piermino Ibáñez Nájera | Vocal Secretario | 06 | San Luis Potosí | 12-Feb-01 | 9.659 | 10.000 | 10.000 | 10.000 | 9.034 | 10.000 | 10.000 | 9.830 | 9.957 | 9.746 | 9.866 | 9.842 | 0.050 | 9.892 | |
| Jorge Alberto Castillo Flores | Vocal Capacitación | 06 | San Luis Potosí | 01-Dic-03 | 8.977 | 7.750 | 10.000 | 10.000 | 9.034 | 10.000 | 9.545 | 10.000 | 9.773 | 9.108 | 9.050 | 9.094 | 0.050 | 9.144 | |
| Raúl Cuevas Quezada | Vocal Organización | 06 | San Luis Potosí | 01-Jun-03 | 10.000 | 10.000 | 7.750 | 7.750 | 9.034 | 10.000 | 10.000 | 10.000 | 10.000 | 9.434 | 9.919 | 9.822 | 0.150 | 9.972 | |
| Fernando Villanueva Avila | Vocal Registro | 06 | San Luis Potosí | 01-Jun-04 | 9.886 | 8.909 | 10.000 | 10.000 | 9.034 | 10.000 | 10.000 | 9.872 | 9.772 | 9.704 | 9.718 | 0.050 | 9.768 | | |
| Merina Magdalena Castillo Castillo | Vocal Ejecutivo | 07 | San Luis Potosí | 01-Jun-03 | 10.000 | 10.000 | 10.000 | 10.000 | 9.166 | 10.000 | 10.000 | 10.000 | 10.000 | 9.958 | 9.707 | 9.757 | 0.050 | 9.807 | |
| Hugo Hector Miguelez García | Vocal Secretario | 07 | San Luis Potosí | 01-Jul-04 | 9.659 | 10.000 | 10.000 | 10.000 | 9.166 | 10.000 | 10.000 | 10.000 | 10.000 | 9.764 | 9.721 | 9.727 | 0.050 | 9.777 | |
| Francisco Javier Rodríguez Ramos | Vocal Capacitación | 07 | San Luis Potosí | 16-Jun-01 | 10.000 | 8.636 | 10.000 | 9.621 | 9.166 | 10.000 | 9.318 | 9.830 | 9.616 | 9.746 | 9.332 | 9.415 | | 9.415 | |
| Federico Barrios Fuentes | Vocal Organización | 07 | San Luis Potosí | 16-Sep-06 | 9.545 | 10.000 | 10.000 | 9.470 | 9.166 | 10.000 | 10.000 | 10.000 | 10.000 | 9.590 | 9.607 | 9.604 | | 9.604 | |
| Francisco Camargo Frías | Vocal Registro | 07 | San Luis Potosí | 12-Feb-01 | 9.886 | 8.909 | 10.000 | 9.394 | 9.166 | 8.636 | 8.798 | 8.415 | 8.656 | 9.645 | 9.644 | 9.644 | 0.050 | 9.694 | |
| Miguel Ángel Cochón Aldana | Vocal Ejecutivo | Local | Siniles | 23-Dic-06 | 9.708 | 9.206 | 9.162 | 8.837 | 8.392 | 10.000 | 10.000 | 10.000 | 9.414 | 9.077 | 9.145 | | 9.145 | | |

Dirección de Formación, Evaluación y Promoción
Evaluación Anual del Desempeño 2006

Organos Desconcentrados

| Nombre | Cargo | Junta | Entidad | Fecha de Ingreso | Efectividad | Principios de Actuación | Completar/Perfiles de Actuación | Trabajo en Equipo | Evaluación Septiembre-Diciembre 2006 | | | | Evaluación Especial 2006 100% | Evaluación Anual 2001 Final | | | |
|----------------------------------|-----------------------|-------|---------|------------------|-------------|-------------------------|---------------------------------|-------------------|--------------------------------------|-------------------------|---------------------------------|-------------------|-------------------------------|-----------------------------|-----------------------------|---------------------------------|-----------------------------------|
| | | | | | | | | | Eficiencia | Principios de Actuación | Completar/Perfiles de Actuación | Trabajo en Equipo | | | Autorevaluación | | Evaluación Especial 2005-2006 95% |
| | | | | | | | | | | | | | | | Calificación Autoevaluación | Emisión Sept/Oct 2006 Final 20% | |
| José Gerardo Félix Estrada | Vocal Secretario | Local | Sinaloa | 11-Feb-01 | 9.659 | 10.000 | 10.000 | 8.392 | 10.000 | 10.000 | 10.000 | 9.638 | 8.766 | 8.941 | 0.941 | | |
| Alonso Bargaño Barton | Vocal Capacitación | Local | Sinaloa | 02-Ene-01 | 9.727 | 10.000 | 10.000 | 8.392 | 10.000 | 10.000 | 10.000 | 9.620 | 9.616 | 9.617 | 0.950 | | |
| Gaudencio Pacheco Rijo | Vocal Organización | Local | Sinaloa | 16-Ene-04 | 9.773 | 8.909 | 4.286 | 8.392 | 10.000 | 9.621 | 8.807 | 9.512 | 8.530 | 8.699 | 0.950 | | |
| Eduardo Fierro Barraza | Vocal Registro | Local | Sinaloa | 01-Jun-03 | 9.008 | 10.000 | 10.000 | 8.392 | 10.000 | 10.000 | 10.000 | 9.324 | 9.383 | 9.371 | 0.971 | | |
| Moses González León | Coordinador Operativo | Local | Sinaloa | 01-Ago-05 | 10.000 | 10.000 | 10.000 | 8.392 | 10.000 | 10.000 | 10.000 | 9.920 | 9.545 | 9.620 | 0.950 | | |
| Roberto Manuel Ruelas Oramilla | Vocal Ejecutivo | 01 | Sinaloa | 14-Feb-01 | 9.645 | 10.000 | 10.000 | 9.454 | 10.000 | 10.000 | 10.000 | 9.700 | 9.971 | 9.917 | 0.150 | | |
| José Luis Palafox Cota | Vocal Secretario | 01 | Sinaloa | 01-Jun-03 | 9.830 | 9.454 | 10.000 | 9.454 | 10.000 | 10.000 | 10.000 | 9.816 | 9.885 | 9.847 | 0.950 | | |
| Jorge Luis Montgomery Reyes | Vocal Capacitación | 01 | Sinaloa | 16-Sep-06 | 9.659 | 9.454 | 10.000 | 9.454 | 10.000 | 10.000 | 10.000 | 9.714 | 9.973 | 9.921 | 0.950 | | |
| Enedino Gómez Guerrero | Vocal Organización | 01 | Sinaloa | 14-Feb-01 | 9.318 | 9.182 | 10.000 | 9.454 | 10.000 | 10.000 | 10.000 | 9.482 | 9.655 | 9.620 | 0.950 | | |
| Juan Francisco Soltero Martínez | Vocal Registro | 01 | Sinaloa | 01-Jul-04 | 10.000 | 9.454 | 10.000 | 9.454 | 10.000 | 10.000 | 10.000 | 9.918 | 9.840 | 9.856 | 0.150 | | |
| Juan Manuel Priado Acosta | Vocal Ejecutivo | 02 | Sinaloa | 22-Feb-01 | 9.697 | 10.000 | 10.000 | 9.420 | 10.000 | 10.000 | 10.000 | 9.789 | 9.903 | 9.880 | 0.950 | | |
| Abelardo López Garza | Vocal Secretario | 02 | Sinaloa | 01-Jul-04 | 9.659 | 9.182 | 10.000 | 9.420 | 10.000 | 10.000 | 10.000 | 9.685 | 9.750 | 9.737 | 0.950 | | |
| Jaime Chávez Sanguán | Vocal Capacitación | 02 | Sinaloa | 01-Jun-03 | 9.659 | 10.000 | 10.000 | 9.420 | 10.000 | 10.000 | 10.000 | 9.766 | 9.981 | 9.938 | 0.950 | | |
| Luis Enrique Polo Palafox | Vocal Organización | 02 | Sinaloa | 16-Sep-06 | 9.773 | 9.454 | 10.000 | 9.420 | 10.000 | 10.000 | 10.000 | 9.780 | 9.850 | 9.836 | 0.150 | | |
| José Domingo Saucedo Sobremenes | Vocal Registro | 02 | Sinaloa | 16-Feb-01 | 10.000 | 9.727 | 10.000 | 9.420 | 10.000 | 10.000 | 10.000 | 9.944 | 9.935 | 9.937 | 0.950 | | |
| Héctor Figueroa Alarcón | Vocal Ejecutivo | 03 | Sinaloa | 14-Feb-01 | 9.697 | 10.000 | 10.000 | 9.603 | 10.000 | 10.000 | 10.000 | 9.798 | 9.797 | 9.797 | 0.150 | | |
| José Manuel Gordo Gómez | Vocal Secretario | 03 | Sinaloa | 14-Feb-01 | 10.000 | 10.000 | 10.000 | 9.603 | 10.000 | 9.545 | 9.489 | 9.645 | 9.819 | 9.850 | 0.150 | | |
| Sergio García López | Vocal Capacitación | 03 | Sinaloa | 17-Abr-07 | 9.659 | 10.000 | 10.000 | 9.603 | 10.000 | 10.000 | 10.000 | 9.776 | 9.857 | 9.841 | 0.941 | | |
| José Plaz Castro | Vocal Organización | 03 | Sinaloa | 01-Jun-03 | 9.091 | 9.182 | 10.000 | 9.603 | 10.000 | 9.848 | 10.000 | 9.924 | 9.351 | 9.564 | 0.950 | | |
| Rafael Rodámes Castro Flores | Vocal Registro | 03 | Sinaloa | 14-Feb-01 | 10.000 | 10.000 | 10.000 | 9.603 | 10.000 | 9.697 | 9.830 | 9.866 | 9.932 | 9.941 | 0.950 | | |
| Jesús Alfredo Sánchez Sánchez | Vocal Ejecutivo | 04 | Sinaloa | 01-Jul-04 | 9.697 | 10.000 | 10.000 | 9.194 | 10.000 | 10.000 | 10.000 | 9.778 | 9.637 | 9.825 | 0.150 | | |
| Adán Rodríguez López | Vocal Secretario | 04 | Sinaloa | 01-Jun-03 | 9.659 | 9.727 | 8.909 | 8.693 | 9.194 | 10.000 | 10.000 | 9.438 | 9.744 | 9.683 | 0.150 | | |
| Angélica Guadalupe García Castro | Vocal Capacitación | 04 | Sinaloa | 01-Jun-03 | 9.659 | 10.000 | 10.000 | 9.194 | 10.000 | 10.000 | 10.000 | 9.785 | 9.823 | 9.809 | 0.909 | | |
| Marcos Antonio Medina Bolívar | Vocal Organización | 04 | Sinaloa | 01-Jun-03 | 10.000 | 10.000 | 10.000 | 9.194 | 10.000 | 10.000 | 10.000 | 9.960 | 9.972 | 9.969 | 0.950 | | |
| José Fraije Carranza | Vocal Registro | 04 | Sinaloa | 16-Jun-04 | 10.000 | 8.282 | 8.765 | 9.194 | 10.000 | 10.000 | 10.000 | 9.597 | 9.572 | 9.577 | 0.950 | | |

Dirección de Formación, Evaluación y Promoción
Evaluación Anual del Desempeño 2006

Órganos Descentralizados

| Nombre | Cargo | Junta | Entidad | Fecha de Ingreso | Efectividad | Principales de Actuación | Complementariz Trabajo en Equipo | Evaluación Septiembre-Diciembre 2006 | | | Evaluación Especial 2006 Final 99% | Evaluación Anual 2006 100% | Evaluación Anual 2001 Final | | | |
|-------------------------------|--------------------|-------|---------|------------------|-------------|--------------------------|----------------------------------|--------------------------------------|-------------|------------------------------------|------------------------------------|----------------------------|-----------------------------|--------------------------|----------------------------------|---------------------------------|
| | | | | | | | | Eficiencia | Efectividad | Evaluación Especial 2006 Final 99% | | | | Antevaloración | | |
| | | | | | | | | | | | | | | Principales de Actuación | Complementariz Trabajo en Equipo | Calificación Autoevaluación 20% |
| Fuastino Velázquez Meniga | Vocal Ejecutivo | 05 | Sinaloa | 14-Feb-01 | 9.697 | 10.000 | 10.000 | 10.000 | 10.000 | 10.000 | 9.540 | 9.587 | 0.150 | 9.737 | | |
| Santos Andrade Torres | Vocal Secretario | 05 | Sinaloa | 01-Feb-02 | 10.000 | 10.000 | 10.000 | 10.000 | 10.000 | 10.000 | 9.960 | 9.960 | 0.050 | 10.000 | | |
| Vacante | Vocal Capacitación | 05 | Sinaloa | | | | | | | | | | | | | |
| Jesús Alfredo Lago Bilián | Vocal Organización | 05 | Sinaloa | 01-Jun-03 | 9.091 | 10.000 | 10.000 | 10.000 | 10.000 | 10.000 | 9.578 | 9.529 | 0.150 | 9.679 | | |
| José María Soto Cortallo | Vocal Registro | 05 | Sinaloa | 10-Dic-03 | 10.000 | 10.000 | 10.000 | 10.000 | 10.000 | 10.000 | 9.960 | 9.960 | 0.050 | 10.000 | | |
| Jesús Enrique Flores González | Vocal Ejecutivo | 05 | Sinaloa | 14-Feb-01 | 9.697 | 10.000 | 10.000 | 10.000 | 10.000 | 10.000 | 9.793 | 9.795 | 0.050 | 9.845 | | |
| José Luis Valdez Mendoza | Vocal Secretario | 05 | Sinaloa | 14-Feb-01 | 9.659 | 9.727 | 10.000 | 10.000 | 10.000 | 10.000 | 9.870 | 9.847 | 0.050 | 9.897 | | |
| Miguel Antonio Escovar Millán | Vocal Capacitación | 05 | Sinaloa | 01-Jun-03 | 10.000 | 10.000 | 10.000 | 10.000 | 10.000 | 10.000 | 9.988 | 9.988 | 0.050 | 10.000 | | |
| Luis Gerardo Díaz Morales | Vocal Organización | 05 | Sinaloa | 16-Jun-04 | 10.000 | 10.000 | 10.000 | 10.000 | 10.000 | 10.000 | 9.988 | 9.988 | 0.050 | 10.000 | | |
| Jesús Rafael Traba Sandoval | Vocal Registro | 05 | Sinaloa | 14-Feb-01 | 10.000 | 10.000 | 10.000 | 10.000 | 10.000 | 10.000 | 9.988 | 9.988 | 0.050 | 10.000 | | |
| Ernesto de la O Amantillas | Vocal Ejecutivo | 07 | Sinaloa | 14-Feb-01 | 9.697 | 10.000 | 10.000 | 9.454 | 9.166 | 9.659 | 9.778 | 9.788 | 0.300 | 10.000 | | |
| Roberto Santiana Zazueta | Vocal Secretario | 07 | Sinaloa | 14-Feb-01 | 10.000 | 9.727 | 9.182 | 8.933 | 9.454 | 10.000 | 10.000 | 9.564 | 9.594 | 9.594 | | |
| Ana María Casilda Frijolías | Vocal Capacitación | 07 | Sinaloa | 16-Sep-06 | 9.659 | 10.000 | 9.182 | 9.015 | 9.454 | 10.000 | 10.000 | 9.603 | 9.603 | 9.603 | | |
| Loreto Pichu Meza | Vocal Organización | 07 | Sinaloa | 14-Feb-01 | 9.318 | 8.908 | 9.182 | 9.015 | 9.454 | 9.727 | 9.848 | 9.233 | 9.267 | 0.050 | 9.317 | |
| Bernardo Antonio López Chávez | Vocal Registro | 07 | Sinaloa | 01-Jun-03 | 10.000 | 10.000 | 9.182 | 8.788 | 9.454 | 10.000 | 10.000 | 10.000 | 9.681 | 9.681 | | |
| Jesús Antonio Mayorguán López | Vocal Ejecutivo | 08 | Sinaloa | 01-Jun-04 | 9.697 | 10.000 | 10.000 | 10.000 | 9.823 | 10.000 | 9.714 | 9.851 | 0.150 | 10.000 | | |
| Armando Burgos Amiral | Vocal Secretario | 08 | Sinaloa | 14-Feb-01 | 9.659 | 9.454 | 10.000 | 10.000 | 10.000 | 10.000 | 9.763 | 9.743 | 0.050 | 9.793 | | |
| Carlos Hernández Meza | Vocal Capacitación | 08 | Sinaloa | 01-Jun-04 | 9.318 | 9.454 | 10.000 | 10.000 | 9.823 | 10.000 | 9.714 | 9.713 | 0.150 | 9.863 | | |
| José Cárdenas López | Vocal Organización | 08 | Sinaloa | 14-Feb-01 | 9.645 | 9.182 | 10.000 | 10.000 | 9.823 | 10.000 | 9.714 | 9.695 | 0.050 | 9.745 | | |
| Idelfonso Avalos Pérez | Vocal Registro | 08 | Sinaloa | 14-Feb-01 | 10.000 | 10.000 | 10.000 | 10.000 | 10.000 | 10.000 | 9.935 | 9.943 | 0.050 | 9.993 | | |
| Sergio Llanes Ruales | Vocal Ejecutivo | Local | Sonora | 16-Jun-06 | 9.318 | 9.659 | 9.540 | 9.441 | 9.454 | 10.000 | 9.821 | 9.981 | 9.062 | 9.062 | | |
| Roberto Fontán Aigo | Vocal Secretario | Local | Sonora | 01-Jun-04 | 8.977 | 9.229 | 9.182 | 8.488 | 9.216 | 10.000 | 8.987 | 8.405 | 8.515 | 8.515 | | |
| José Omar Jardón Hernández | Vocal Capacitación | Local | Sonora | 01-Feb-01 | 9.727 | 8.636 | 9.182 | 8.788 | 9.216 | 10.000 | 9.659 | 9.015 | 9.092 | 9.092 | | |
| César Loutianau Palal | Vocal Organización | Local | Sonora | 01-Jun-06 | 9.545 | 9.182 | 9.454 | 9.091 | 9.216 | 10.000 | 10.000 | 8.776 | 8.904 | 8.904 | | |
| Guadalupe Tadeón Zavala | Vocal Registro | Local | Sonora | 01-Nov-03 | 9.132 | 10.000 | 9.182 | 9.394 | 9.216 | 10.000 | 9.306 | 9.303 | 0.050 | 9.353 | | |

Dirección de Formación, Evaluación y Promoción
Evaluación Anual del Desempeño 2006

Órganos Descentralizados

| Nombre | Cargo | Junta | Entidad | Fecha de Ingreso | Evaluación Septiembre-Diciembre 2006 | | | | | | | | | | Evaluación Anual 2001 Final | | | | |
|-----------------------------------|-----------------------|-------|---------|------------------|--------------------------------------|------------|-------------------------|------------------------|-------------------|-------------------------|------------------------|-------------------|-----------------------------------|----------------------------|-----------------------------|--------------------|-----------------------------|------------------------------------|-------------------------|
| | | | | | Eficacia | Eficiencia | Principios de Actuación | Competencias en Equipo | Trabajo en Equipo | Autoevaluación | | | Evaluación Especial 2006-2008 80% | Evaluación Anual 2008 100% | | Desarrollo Laboral | | | |
| | | | | | | | | | | Principios de Actuación | Competencias en Equipo | Trabajo en Equipo | | | | | Calificación Autoevaluación | Evaluación Especial 2006 Final 20% | |
| | | | | | | | | | | | | | | | | | | | Principios de Actuación |
| Ella del Socorro Salas Sepúlveda | Coordinador Operativo | Local | Sonora | 01-Jun-03 | 10.000 | 10.000 | 9.182 | 8.636 | 9.216 | 10.000 | 10.000 | 10.000 | 10.000 | 9.574 | 9.108 | 9.221 | 0.050 | 9.271 | |
| Jesús Antonio Erickson Corona | Vocal Ejecutivo | 01 | Sonora | 20-Ene-07 | 9.697 | 8.636 | 9.454 | 8.939 | 9.727 | 10.000 | 9.773 | 9.830 | 9.844 | 9.447 | 9.361 | 9.378 | 0.050 | 9.428 | |
| Óscar de la Cruz Martínez | Vocal Secretario | 01 | Sonora | 18-Feb-01 | 10.000 | 10.000 | 10.000 | 9.924 | 9.727 | 10.000 | 10.000 | 10.000 | 10.000 | 9.973 | 9.925 | 9.935 | 0.050 | 9.985 | |
| Luis Alfonso Reyes Sánchez | Vocal Capacitación | 01 | Sonora | 16-May-07 | 10.000 | 10.000 | 10.000 | 10.000 | 9.727 | 10.000 | 10.000 | 10.000 | 10.000 | 9.986 | 9.611 | 9.686 | | 9.686 | |
| Alejandro Márquez Verdugo | Vocal Organización | 01 | Sonora | 16-Sep-06 | 10.000 | 10.000 | 10.000 | 10.000 | 9.727 | 10.000 | 10.000 | 10.000 | 10.000 | 9.577 | 9.963 | 9.902 | | 9.902 | |
| Clelia Duarte Oyeda | Vocal Registro | 01 | Sonora | 01-Jun-03 | 10.000 | 10.000 | 10.000 | 9.621 | 9.727 | 10.000 | 10.000 | 10.000 | 10.000 | 9.918 | 9.867 | 9.894 | | 9.894 | |
| Minaui Alberto Millán Félix | Vocal Ejecutivo | 02 | Sonora | 01-Jun-03 | 9.697 | 8.636 | 9.454 | 8.939 | 9.138 | 9.454 | 9.318 | 8.977 | 9.267 | 9.406 | 9.057 | 9.126 | | 9.126 | |
| No Evaluable | | | | | | | | | | | | | | | | | | | |
| Heidi Bayardi Acaparo | Vocal Secretario | 02 | Sonora | 05-Jul-07 | 10.000 | 10.000 | 8.459 | 8.350 | 9.138 | 10.000 | 10.000 | 10.000 | 10.000 | 9.590 | 9.135 | 9.226 | | 9.226 | |
| Hector Manuel Eyoquiquez Montano | Vocal Capacitación | 02 | Sonora | 16-Sep-06 | 9.318 | 10.000 | 9.182 | 9.015 | 9.138 | 10.000 | 10.000 | 10.000 | 10.000 | 9.329 | 9.481 | 9.451 | | 9.451 | |
| Hernando Rubén Hopkins Cepalva | Vocal Organización | 02 | Sonora | 01-Jun-03 | 10.000 | 10.000 | 8.459 | 8.538 | 9.138 | 10.000 | 10.000 | 10.000 | 10.000 | 9.617 | 9.518 | 9.538 | | 9.538 | |
| Norma Patricia Torres Delgado | Vocal Registro | 03 | Sonora | 02-Feb-01 | 9.697 | 8.636 | 9.454 | 9.156 | 9.727 | 10.000 | 10.000 | 10.000 | 10.000 | 9.491 | 9.357 | 9.384 | | 9.384 | |
| Francisco Javier Barreras Lerma | Vocal Ejecutivo | 03 | Sonora | 01-Jun-03 | 10.000 | 10.000 | 10.000 | 9.773 | 9.727 | 10.000 | 10.000 | 10.000 | 10.000 | 9.945 | 9.905 | 9.913 | 0.050 | 9.963 | |
| José Antonio Becarmoné Saavedra | Vocal Secretario | 03 | Sonora | 16-Sep-06 | 10.000 | 10.000 | 10.000 | 9.545 | 9.727 | 10.000 | 10.000 | 10.000 | 10.000 | 9.905 | 8.965 | 9.153 | | 9.153 | |
| Román Saúl Mornasú | Vocal Capacitación | 03 | Sonora | 01-Sep-03 | 8.636 | 10.000 | 10.000 | 9.545 | 9.727 | 10.000 | 10.000 | 10.000 | 10.000 | 9.086 | 9.850 | 9.697 | | 9.697 | |
| Wivante Edlin Castro Ayón | Vocal Organización | 03 | Sonora | 01-Jun-03 | 10.000 | 10.000 | 10.000 | 9.848 | 9.727 | 10.000 | 10.000 | 10.000 | 10.000 | 9.959 | 9.932 | 9.937 | 0.050 | 9.987 | |
| Simeón Guzmán Cabrera | Vocal Registro | 04 | Sonora | 15-Feb-01 | 9.697 | 8.459 | 9.454 | 9.156 | 9.761 | 10.000 | 10.000 | 10.000 | 9.318 | 9.471 | 9.370 | 9.390 | | 9.390 | |
| Victor Martín Trigo Galz | Vocal Ejecutivo | 04 | Sonora | 16-Sep-06 | 10.000 | 10.000 | 10.000 | 9.470 | 9.761 | 10.000 | 10.000 | 10.000 | 10.000 | 9.893 | 9.903 | 9.901 | | 9.901 | |
| Francisco Avila Malera | Vocal Secretario | 04 | Sonora | 16-Sep-01 | 10.000 | 10.000 | 10.000 | 9.091 | 9.761 | 10.000 | 10.000 | 10.000 | 9.886 | 9.822 | 9.403 | 9.487 | | 9.487 | |
| Ribeiro Castro Díaz | Vocal Capacitación | 04 | Sonora | 01-Jul-05 | 8.193 | 10.000 | 10.000 | 9.470 | 9.761 | 10.000 | 10.000 | 10.000 | 9.659 | 9.915 | 9.657 | 9.487 | | 9.487 | |
| Luis Elena Flores Sánchez | Vocal Organización | 04 | Sonora | 24-Nov-09 | 10.000 | 10.000 | 10.000 | 9.310 | 9.761 | 10.000 | 10.000 | 10.000 | 10.000 | 9.865 | 9.806 | 9.818 | 0.050 | 9.868 | |
| Sigifredo José Valenzuela Pomilio | Vocal Registro | 05 | Sonora | 14-May-02 | 9.697 | 8.636 | 9.454 | 8.939 | 9.625 | 10.000 | 10.000 | 10.000 | 10.000 | 9.445 | 9.340 | 9.361 | 0.050 | 9.411 | |
| Rosa Mireya Félix López | Vocal Secretario | 06 | Sonora | 01-Feb-01 | 10.000 | 10.000 | 10.000 | 8.788 | 9.625 | 10.000 | 10.000 | 10.000 | 10.000 | 9.763 | 9.490 | 9.545 | | 9.545 | |
| Paul Ricardo Arzamendi León | Vocal Capacitación | 06 | Sonora | 01-Jun-03 | 10.000 | 10.000 | 10.000 | 9.621 | 9.625 | 10.000 | 10.000 | 9.773 | 9.830 | 9.844 | 9.910 | 9.590 | | 9.590 | |
| Oscar Enrique Clark Cabrera | Vocal Organización | 06 | Sonora | 16-Sep-06 | 8.193 | 10.000 | 10.000 | 8.538 | 9.625 | 10.000 | 10.000 | 10.000 | 10.000 | 8.634 | 9.507 | 9.332 | | 9.332 | |

Dirección de Formación, Evaluación y Promoción
Evaluación Anual del Desempeño 2006

Órganos Descentralizados

| Nombre | Cargo | Junta | Entidad | Fecha de Ingreso | Evaluación Septiembre-Diciembre 2006 | | | | | | | | | | Evaluación Anual 2006-2008 Final 80% | Evaluación Anual 2004 100% | Desempeño Laboral | Evaluación Anual 2001 Final |
|--------------------------------------|-----------------------|-------|---------|------------------|--------------------------------------|------------|-------------------------|--------------------------------------|-------------------|-------------------------|--------------------------------------|--------------------------------|-------------------|--------------------------------------|--------------------------------------|----------------------------|-------------------|-----------------------------|
| | | | | | Eficacia | Eficiencia | Principios de Actuación | Competencias y Perfiles de Actuación | Trabajo en Equipo | Principios de Actuación | Competencias y Perfiles de Actuación | Automevaluación | | Evaluación Septiembre 2006 Final 20% | | | | |
| | | | | | | | | | | | | Calificación en Autoevaluación | Trabajo en Equipo | | | | | |
| Ara Luis Bartolín Bujones | Vocal Registro | 06 | Sonora | 01-Jul-04 | 10.000 | 10.000 | 10.000 | 9.621 | 9.625 | 10.000 | 10.000 | 10.000 | 10.000 | 10.000 | 9.913 | 9.913 | 0.050 | 9.963 |
| César Eduardo Ramos Martínez | Vocal Ejecutivo | 06 | Sonora | 01-Oct-01 | 9.697 | 9.182 | 9.454 | 9.621 | 9.932 | 9.727 | 9.697 | 9.659 | 9.695 | 9.631 | 9.605 | 9.610 | | 9.610 |
| Salvador García Velasco | Vocal Secretario | 06 | Sonora | 01-Jun-03 | 10.000 | 10.000 | 4.286 | 9.470 | 9.932 | 10.000 | 9.924 | 10.000 | 9.982 | 9.615 | 9.549 | 9.562 | 0.050 | 9.612 |
| Alejo Anzo Cota | Vocal Capacitación | 06 | Sonora | 01-Jun-03 | 10.000 | 10.000 | 9.727 | 9.470 | 9.932 | 10.000 | 10.000 | 10.000 | 10.000 | 9.887 | 9.428 | 9.520 | | 9.520 |
| Ignacio León Fuentes | Vocal Organización | 06 | Sonora | 24-Nov-09 | 8.193 | 10.000 | 9.727 | 9.470 | 9.932 | 10.000 | 10.000 | 10.000 | 8.803 | 9.455 | 9.325 | | | 9.325 |
| Cristóbal Blancas Virgen | Vocal Registro | 06 | Sonora | 01-Ene-02 | 10.000 | 10.000 | 9.727 | 9.545 | 9.932 | 10.000 | 10.000 | 10.000 | 9.901 | 9.663 | 9.710 | 0.050 | | 9.760 |
| José Guadalupe Covarrubias Hernández | Vocal Ejecutivo | 07 | Sonora | 01-Jun-03 | 9.697 | 8.636 | 9.454 | 8.939 | 9.693 | 10.000 | 10.000 | 10.000 | 9.448 | 9.286 | 9.318 | | | 9.318 |
| José Samuel Granados Ortiz | Vocal Secretario | 07 | Sonora | 22-Feb-01 | 10.000 | 10.000 | 10.000 | 9.621 | 9.693 | 10.000 | 9.773 | 9.830 | 9.844 | 9.913 | 9.767 | 9.796 | | 9.796 |
| Teresa Ifiguaz Navarro | Vocal Capacitación | 07 | Sonora | 24-Nov-09 | 10.000 | 10.000 | 10.000 | 9.621 | 9.693 | 10.000 | 9.773 | 9.659 | 9.801 | 9.912 | 9.067 | 9.236 | | 9.236 |
| Eduardo Ortiz Martínez | Vocal Organización | 07 | Sonora | 01-Jun-03 | 8.193 | 10.000 | 10.000 | 9.697 | 9.693 | 10.000 | 10.000 | 10.000 | 8.846 | 9.787 | 9.599 | | | 9.599 |
| Enrique Mata Herrera | Vocal Registro | 07 | Sonora | 16-Dic-09 | 10.000 | 10.000 | 10.000 | 9.848 | 9.693 | 10.000 | 10.000 | 10.000 | 10.000 | 9.957 | 9.820 | 9.847 | | 9.847 |
| Carlos Manuel Rodríguez Morales | Vocal Ejecutivo | Local | Tabasco | 01-Ene-01 | 9.056 | 9.318 | 9.636 | 9.203 | 9.091 | 10.000 | 10.000 | 10.000 | 10.000 | 9.153 | 9.154 | | | 9.154 |
| Miguel Ángel Pabón Arroyo | Vocal Secretario | Local | Tabasco | 16-Sep-01 | 9.659 | 10.000 | 10.000 | 9.924 | 9.091 | 10.000 | 10.000 | 10.000 | 10.000 | 9.736 | 9.944 | 0.050 | | 9.952 |
| Jorge Cuellón Megalín | Vocal Capacitación | Local | Tabasco | 16-Oct-06 | 9.182 | 8.104 | 10.000 | 9.318 | 9.091 | 10.000 | 10.000 | 10.000 | 10.000 | 9.151 | 9.221 | 9.207 | | 9.207 |
| Ernesto López Sandoval | Vocal Organización | Local | Tabasco | 01-Feb-01 | 9.091 | 8.636 | 10.000 | 8.788 | 9.091 | 10.000 | 8.788 | 9.318 | 9.223 | 9.039 | 9.076 | 9.069 | 0.050 | 9.119 |
| Jorge Alberto Zavala Fries | Vocal Registro | Local | Tabasco | 01-Nov-03 | 9.380 | 10.000 | 10.000 | 9.697 | 9.091 | 10.000 | 10.000 | 10.000 | 10.000 | 9.528 | 9.502 | 9.507 | 0.050 | 9.557 |
| Vacante | Coordinador Operativo | Local | Tabasco | | | | | | | | | | | | | | | |
| Jorge Gallegos Gallegos | Vocal Ejecutivo | 01 | Tabasco | 01-Ago-06 | 9.830 | 8.909 | 10.000 | 9.166 | 8.171 | 10.000 | 10.000 | 10.000 | 10.000 | 9.547 | 9.669 | 9.644 | | 9.644 |
| Gabriel Morán Nahuatl | Vocal Secretario | 01 | Tabasco | 16-Sep-06 | 9.659 | 8.636 | 10.000 | 9.242 | 8.171 | 9.727 | 9.773 | 9.659 | 9.733 | 9.426 | 9.802 | 9.727 | | 9.727 |
| Ricardo Caro González | Vocal Capacitación | 01 | Tabasco | 01-Jul-06 | 10.000 | 10.000 | 10.000 | 9.773 | 8.171 | 10.000 | 10.000 | 10.000 | 9.659 | 9.915 | 9.822 | | | 9.822 |
| Jorge Estrella Covilva | Vocal Organización | 01 | Tabasco | 16-Sep-01 | 9.773 | 9.162 | 10.000 | 9.470 | 8.171 | 10.000 | 9.470 | 9.830 | 9.692 | 9.589 | 9.605 | 9.602 | | 9.602 |
| Antonio González Mercañ | Vocal Registro | 01 | Tabasco | 16-Oct-00 | 9.091 | 6.364 | 9.454 | 8.295 | 8.171 | 10.000 | 9.848 | 9.659 | 9.839 | 8.662 | 9.238 | 9.123 | 0.050 | 9.173 |
| Enrique Pérez García | Vocal Ejecutivo | 02 | Tabasco | 01-Sep-03 | 9.830 | 8.909 | 10.000 | 9.166 | 7.708 | 10.000 | 10.000 | 10.000 | 10.000 | 9.524 | 9.690 | 9.657 | 0.050 | 9.707 |
| Aquilino Domínguez López | Vocal Secretario | 02 | Tabasco | 01-Jun-03 | 9.318 | 8.909 | 9.454 | 9.924 | 7.708 | 10.000 | 10.000 | 10.000 | 10.000 | 9.326 | 9.709 | 9.632 | | 9.632 |
| Luis Guillermo Gallegos Torres | Vocal Capacitación | 02 | Tabasco | 16-Nov-05 | 10.000 | 10.000 | 9.454 | 9.773 | 7.708 | 10.000 | 10.000 | 10.000 | 10.000 | 9.817 | 9.832 | 9.829 | | 9.829 |

Dirección de Formación, Evaluación y Promoción
Evaluación Anual del Desempeño 2006

Órganos Desconcentrados

| Nombre | Cargo | Junta | Entidad | Fecha de Ingreso | Evaluación Septiembre-Diciembre 2006 | | | | | | | | | | Evaluación Especial 2006 | Evaluación Anual 2006 | Evaluación Anual 2001 | | | |
|----------------------------------|--------------------|-------|------------|------------------|--------------------------------------|-------------|-------------------------|-----------------------------------|-------------------|-------------------------|------------------------------------|-------------------|-----------------------------|-----------------------------|--------------------------|-----------------------|-----------------------|-------------------------------|--------|--------|
| | | | | | Eficiencia | Efectividad | Principios de Actuación | Compromisos/Perfiles de Actuación | Trabajo en Equipo | Principios de Actuación | Competencias/Perfiles de Actuación | Trabajo en Equipo | Calificación Autoevaluación | Emisión Sept-Dic 2006 Final | | | | Evaluación Especial 2005-2006 | | |
| | | | | | | | | | | | | | | | | | | | 95% | 100% |
| Arvidio Carrera Torres | Vocal Organización | 02 | Tabasco | 16-Sep-06 | 10.000 | 9.727 | 1.714 | 9.470 | 7.708 | 10.000 | 10.000 | 10.000 | 10.000 | 10.000 | 9.348 | 9.778 | 9.692 | 0.050 | 9.742 | |
| Román Ordóñez Mendoza | Vocal Registro | 02 | Tabasco | 16-Sep-06 | 8.977 | 7.927 | 9.454 | 9.848 | 7.708 | 10.000 | 10.000 | 10.000 | 10.000 | 10.000 | 9.010 | 9.791 | 9.635 | 0.050 | 9.685 | |
| Tomas Alfonso Castellanos Muñoz | Vocal Ejecutivo | 03 | Tabasco | 16-Ene-03 | 9.830 | 8.909 | 9.454 | 9.186 | 9.011 | 10.000 | 10.000 | 10.000 | 10.000 | 10.000 | 9.562 | 9.962 | 9.082 | | 9.082 | |
| Alejandro Rodrigo Díaz Méndez | Vocal Secretario | 03 | Tabasco | 10-Dic-09 | 10.000 | 10.000 | 9.454 | 9.242 | 9.011 | 10.000 | 10.000 | 10.000 | 10.000 | 10.000 | 9.787 | 9.807 | 9.803 | 0.050 | 9.853 | |
| Alejandro Carrillo Eusebio | Vocal Capacitación | 03 | Tabasco | 01-Jun-03 | 10.000 | 10.000 | 9.454 | 9.545 | 9.011 | 10.000 | 10.000 | 10.000 | 10.000 | 10.000 | 9.841 | 9.725 | 9.748 | | 9.748 | |
| Efraín Alonso Lestira Everardo | Vocal Organización | 03 | Tabasco | 01-Jun-04 | 10.000 | 9.727 | 9.454 | 9.545 | 9.011 | 10.000 | 10.000 | 10.000 | 10.000 | 10.000 | 9.814 | 9.652 | 9.684 | 0.050 | 9.734 | |
| Arturo Saucedo Covarrubias | Vocal Registro | 03 | Tabasco | 16-Sep-01 | 10.000 | 9.727 | 9.454 | 9.091 | 9.011 | 10.000 | 10.000 | 10.000 | 10.000 | 10.000 | 9.732 | 9.490 | 9.538 | 0.150 | 9.688 | |
| José Oscar Guzmán García | Vocal Ejecutivo | 04 | Tabasco | 01-Jun-03 | 9.830 | 9.182 | 10.000 | 9.848 | 9.966 | 10.000 | 10.000 | 10.000 | 10.000 | 10.000 | 9.787 | 9.743 | 9.752 | 0.050 | 9.802 | |
| Roberto Félix López | Vocal Secretario | 04 | Tabasco | 16-May-07 | 9.659 | 9.182 | 10.000 | 10.000 | 9.966 | 10.000 | 10.000 | 10.000 | 10.000 | 10.000 | 9.712 | 9.980 | 9.926 | 0.050 | 9.976 | |
| José Jesús Jiménez Contreras | Vocal Capacitación | 04 | Tabasco | 01-Jun-03 | 10.000 | 10.000 | 7.927 | 6.743 | 9.966 | 10.000 | 10.000 | 10.000 | 10.000 | 10.000 | 9.308 | 8.907 | 8.987 | | 8.987 | |
| César Francisco Cortés Calach | Vocal Organización | 04 | Tabasco | 25-Jun-07 | 9.773 | 9.182 | 10.000 | 10.000 | 9.966 | 10.000 | 10.000 | 10.000 | 10.000 | 10.000 | 9.780 | 9.835 | 9.824 | 0.050 | 9.874 | |
| Estel Ovania Híjar | Vocal Registro | 04 | Tabasco | 16-Sep-01 | 10.000 | 9.727 | 10.000 | 8.788 | 9.966 | 10.000 | 10.000 | 10.000 | 10.000 | 9.924 | 9.751 | 9.459 | 9.549 | 0.050 | 9.599 | |
| José Efraín Morales Junco | Vocal Ejecutivo | 05 | Tabasco | 28-Nov-01 | 9.805 | 9.454 | 10.000 | 9.848 | 10.000 | 10.000 | 10.000 | 10.000 | 10.000 | 10.000 | 9.801 | 9.592 | 9.634 | | 9.634 | |
| Jorge Noé Meléndez Acosta | Vocal Secretario | 05 | Tabasco | 27-Jun-01 | 10.000 | 9.727 | 9.727 | 9.697 | 10.000 | 10.000 | 10.000 | 10.000 | 10.000 | 10.000 | 9.905 | 9.784 | 9.808 | 0.050 | 9.858 | |
| José Julián Urbanga Bernal | Vocal Capacitación | 05 | Tabasco | 16-Sep-06 | 10.000 | 10.000 | 8.909 | 8.420 | 10.000 | 10.000 | 10.000 | 10.000 | 10.000 | 10.000 | 9.661 | 9.474 | 9.511 | 0.150 | 9.661 | |
| Juan José Hernández Castillo | Vocal Organización | 05 | Tabasco | 01-Jul-05 | 9.773 | 9.182 | 10.000 | 9.697 | 10.000 | 10.000 | 10.000 | 10.000 | 10.000 | 10.000 | 9.727 | 9.510 | 9.554 | 0.050 | 9.604 | |
| Julio César Fuentes Mendoza | Vocal Registro | 05 | Tabasco | 01-Oct-06 | 10.000 | 10.000 | 10.000 | 10.000 | 10.000 | 10.000 | 10.000 | 10.000 | 10.000 | 10.000 | 10.000 | 10.000 | 9.985 | 9.988 | 0.050 | 10.000 |
| Marlín Osmar Ruiz Espinuel | Vocal Ejecutivo | 06 | Tabasco | 16-Ene-03 | 10.000 | 9.182 | 10.000 | 9.697 | 9.830 | 10.000 | 10.000 | 10.000 | 10.000 | 10.000 | 9.856 | 9.699 | 9.730 | 0.050 | 9.780 | |
| Irina Patricia Parfija | Vocal Secretario | 06 | Tabasco | 01-Jul-04 | 10.000 | 10.000 | 10.000 | 10.000 | 9.830 | 10.000 | 10.000 | 10.000 | 10.000 | 10.000 | 9.991 | 9.972 | 9.976 | 0.050 | 10.000 | |
| Jesús Madrigal Ramírez | Vocal Capacitación | 06 | Tabasco | 16-Sep-06 | 10.000 | 10.000 | 10.000 | 10.000 | 9.830 | 10.000 | 10.000 | 10.000 | 10.000 | 10.000 | 9.991 | 9.972 | 9.976 | 0.050 | 10.000 | |
| Arnulfo Alberto Méndez Hermsillo | Vocal Organización | 06 | Tabasco | 01-Jul-05 | 9.773 | 9.727 | 10.000 | 10.000 | 9.830 | 10.000 | 10.000 | 10.000 | 10.000 | 10.000 | 9.828 | 9.872 | 9.863 | 0.050 | 9.913 | |
| Daniel García Blanco | Vocal Registro | 06 | Tabasco | 18-Feb-01 | 10.000 | 10.000 | 10.000 | 10.000 | 9.830 | 10.000 | 10.000 | 10.000 | 10.000 | 10.000 | 9.991 | 9.972 | 9.976 | 0.050 | 10.000 | |
| Jaime Arturo Ortiz González | Vocal Ejecutivo | Local | Tamaulipas | 11-Feb-01 | 9.318 | 8.577 | 8.549 | 7.515 | 8.415 | 10.000 | 10.000 | 10.000 | 10.000 | 10.000 | 8.849 | 8.664 | 8.701 | | 8.701 | |
| Antonio Maroquín Vargas | Vocal Secretario | Local | Tamaulipas | 02-Ene-01 | 9.318 | 8.875 | 10.000 | 10.000 | 8.415 | 10.000 | 10.000 | 10.000 | 10.000 | 9.399 | 6.290 | 6.911 | | 6.911 | | |
| Arturo Zanate Aguirre | Vocal Capacitación | Local | Tamaulipas | 01-Feb-01 | 9.182 | 8.636 | 10.000 | 10.000 | 8.415 | 10.000 | 10.000 | 10.000 | 10.000 | 9.293 | 9.398 | 9.377 | | 9.377 | | |

Dirección de Formación, Evaluación y Promoción
Evaluación Anual del Desempeño 2005

Órganos Descentralizados

| Nombre | Cargo | Junta | Entidad | Fecha de Ingreso | Evaluación Septiembre-Diciembre 2005 | | | | | | | | | | Evaluación Especial 2005-2006 50% | Evaluación Anual 2006 100% | Evaluación Anual 2006 Final | Desempeño Laboral | | | | | | | | | | | | | | | | | | | | | | | |
|------------------------------------|-----------------------|-------|------------|------------------|--------------------------------------|-------------------------|------------|-------------------------|-------------------------|-------------------------|-------------------------|-------------------------|-------------------------|-------------------------|-----------------------------------|----------------------------|-----------------------------|-------------------|-------------------------|-------------------------|-------------------------|-------------------------|-------------------------|-------------------------|-------------------------|-------------|-------------------------|------------|-------------------------|-------------------------|-------------------------|-------------------------|-------------------------|-------------------------|-------------------------|-------------------------|-------------------------|-------------------------|-------------------------|-------------------------|-------------------------|
| | | | | | Efectividad | Principios de Actuación | Eficiencia | Principios de Actuación | Principios de Actuación | Principios de Actuación | Principios de Actuación | Principios de Actuación | Principios de Actuación | Principios de Actuación | | | | | Principios de Actuación | Principios de Actuación | Principios de Actuación | Principios de Actuación | Principios de Actuación | Principios de Actuación | Principios de Actuación | | | | | | | | | | | | | | | | |
| | | | | | | | | | | | | | | | | | | | | | | | | | | Efectividad | Principios de Actuación | Eficiencia | Principios de Actuación | Principios de Actuación | Principios de Actuación | Principios de Actuación | Principios de Actuación | Principios de Actuación | Principios de Actuación | Principios de Actuación | Principios de Actuación | Principios de Actuación | Principios de Actuación | Principios de Actuación | Principios de Actuación |
| | | | | | | | | | | | | | | | | | | | | | | | | | | | | | | | | | | | | | | | | | |
| Aururo de León Loraño | Vocal Organización | Local | Tamaulipas | 01-Sep-03 | 10.000 | 10.000 | 10.000 | 10.000 | 10.000 | 10.000 | 10.000 | 10.000 | 10.000 | 10.000 | 10.000 | 10.000 | 10.000 | 10.000 | 9.495 | 9.550 | 0.050 | 9.217 | | | | | | | | | | | | | | | | | | | |
| José de Jesús Arellano Cortez | Vocal Registro | Local | Tamaulipas | 01-Jun-03 | 8.636 | 8.636 | 10.000 | 9.848 | 8.415 | 10.000 | 10.000 | 10.000 | 10.000 | 10.000 | 10.000 | 10.000 | 10.000 | 10.000 | 10.000 | 9.224 | 9.167 | 0.050 | 9.595 | | | | | | | | | | | | | | | | | | |
| Ricardo Velasco Cantú | Coordinador Operativo | Local | Tamaulipas | 28-Nov-01 | 8.636 | 8.636 | 10.000 | 10.000 | 8.415 | 10.000 | 10.000 | 10.000 | 10.000 | 10.000 | 10.000 | 10.000 | 10.000 | 10.000 | 10.000 | 9.565 | 9.445 | 0.150 | 9.813 | | | | | | | | | | | | | | | | | | |
| Manuel Miranda Fuentes | Vocal Ejecutivo | 01 | Tamaulipas | 01-Jul-04 | 10.000 | 10.000 | 10.000 | 10.000 | 9.864 | 9.727 | 9.470 | 9.659 | 9.581 | 9.985 | 9.708 | 9.763 | 0.050 | 9.947 | 9.902 | 9.897 | 0.050 | 9.707 | | | | | | | | | | | | | | | | | | | |
| Jesús Guillermo Domínguez Álvarez | Vocal Secretario | 01 | Tamaulipas | 16-Sep-05 | 10.000 | 10.000 | 10.000 | 9.545 | 9.864 | 9.454 | 10.000 | 10.000 | 10.000 | 10.000 | 10.000 | 10.000 | 10.000 | 10.000 | 10.000 | 9.653 | 9.467 | 0.050 | 9.517 | | | | | | | | | | | | | | | | | | |
| José Ángel Medina Flores | Vocal Capacitación | 01 | Tamaulipas | 16-Sep-01 | 10.000 | 10.000 | 10.000 | 9.545 | 9.864 | 10.000 | 10.000 | 10.000 | 10.000 | 10.000 | 10.000 | 10.000 | 10.000 | 10.000 | 9.653 | 9.467 | 0.050 | 9.517 | | | | | | | | | | | | | | | | | | | |
| Miguel Ángel Moreno Altamirano | Vocal Organización | 01 | Tamaulipas | 01-Oct-06 | 9.091 | 10.000 | 10.000 | 9.454 | 9.545 | 9.864 | 10.000 | 10.000 | 10.000 | 10.000 | 10.000 | 10.000 | 10.000 | 10.000 | 9.653 | 9.467 | 0.050 | 9.517 | | | | | | | | | | | | | | | | | | | |
| Juan Eduardo Vía Cruz | Vocal Registro | 01 | Tamaulipas | 01-Feb-91 | 8.863 | 10.000 | 10.000 | 9.454 | 9.384 | 8.104 | 8.591 | 8.977 | 8.566 | 9.146 | 9.638 | 9.539 | 0.050 | 9.569 | 9.638 | 9.539 | 0.050 | 9.476 | | | | | | | | | | | | | | | | | | | |
| Federico Ochoa Cepeda | Vocal Ejecutivo | 02 | Tamaulipas | 01-Abr-91 | 10.000 | 10.000 | 10.000 | 9.166 | 9.761 | 10.000 | 9.848 | 9.830 | 9.882 | 9.836 | 9.386 | 9.476 | 9.476 | 9.476 | 9.386 | 9.476 | 0.050 | 9.476 | | | | | | | | | | | | | | | | | | | |
| Rodrigo Parás Fuentes | Vocal Secretario | 02 | Tamaulipas | 01-Jun-93 | 10.000 | 10.000 | 10.000 | 7.996 | 9.761 | 9.182 | 8.420 | 9.318 | 8.835 | 9.491 | 9.118 | 9.192 | 9.192 | 9.192 | 9.118 | 9.192 | 0.050 | 9.192 | | | | | | | | | | | | | | | | | | | |
| Jesús Javier Galván Velasco | Vocal Capacitación | 02 | Tamaulipas | 01-Jun-84 | 10.000 | 10.000 | 10.000 | 9.015 | 9.761 | 9.727 | 9.697 | 9.489 | 9.652 | 9.749 | 9.174 | 9.289 | 9.289 | 9.289 | 9.174 | 9.289 | 0.050 | 9.198 | | | | | | | | | | | | | | | | | | | |
| Alfonso Ibarra Alario | Vocal Organización | 02 | Tamaulipas | 01-Sep-93 | 9.773 | 10.000 | 10.000 | 8.144 | 9.761 | 9.727 | 9.170 | 9.659 | 9.432 | 9.420 | 9.142 | 9.198 | 9.198 | 9.198 | 9.142 | 9.198 | 0.050 | 9.433 | | | | | | | | | | | | | | | | | | | |
| Fernando Ramos Morales | Vocal Registro | 02 | Tamaulipas | 01-Jun-83 | 9.545 | 10.000 | 10.000 | 8.193 | 9.761 | 9.454 | 8.863 | 8.415 | 8.899 | 9.291 | 9.406 | 9.383 | 0.050 | 9.433 | 9.406 | 9.383 | 0.050 | 9.433 | | | | | | | | | | | | | | | | | | | |
| Alfonso de Jesús Salazar Leño | Vocal Ejecutivo | 03 | Tamaulipas | 15-May-02 | 10.000 | 10.000 | 10.000 | 9.545 | 9.727 | 10.000 | 10.000 | 10.000 | 10.000 | 10.000 | 10.000 | 10.000 | 10.000 | 10.000 | 10.000 | 9.818 | 9.835 | 0.050 | 9.885 | | | | | | | | | | | | | | | | | | |
| Abel Ramírez | Vocal Secretario | 03 | Tamaulipas | 01-Feb-91 | 9.830 | 10.000 | 10.000 | 9.166 | 9.727 | 10.000 | 10.000 | 10.000 | 10.000 | 10.000 | 10.000 | 10.000 | 10.000 | 10.000 | 10.000 | 9.878 | 9.844 | 0.050 | 9.894 | | | | | | | | | | | | | | | | | | |
| Aururo Andrés Torres Milan | Vocal Capacitación | 03 | Tamaulipas | 01-Jun-83 | 10.000 | 10.000 | 10.000 | 9.773 | 9.727 | 10.000 | 10.000 | 10.000 | 10.000 | 10.000 | 10.000 | 10.000 | 10.000 | 10.000 | 10.000 | 9.485 | 9.577 | 0.050 | 9.627 | | | | | | | | | | | | | | | | | | |
| Adrián Fuentes Martínez | Vocal Organización | 03 | Tamaulipas | 01-Jun-83 | 9.773 | 10.000 | 10.000 | 9.242 | 9.727 | 10.000 | 10.000 | 10.000 | 10.000 | 10.000 | 10.000 | 10.000 | 10.000 | 10.000 | 10.000 | 9.646 | 9.659 | 0.050 | 9.709 | | | | | | | | | | | | | | | | | | |
| Juan José García Abolde | Vocal Registro | 03 | Tamaulipas | 16-Sep-01 | 9.204 | 10.000 | 10.000 | 9.470 | 9.727 | 10.000 | 10.000 | 10.000 | 10.000 | 10.000 | 10.000 | 10.000 | 10.000 | 10.000 | 10.000 | 9.773 | 9.701 | 0.050 | 9.751 | | | | | | | | | | | | | | | | | | |
| Olga Alicia Castro Ramírez | Vocal Ejecutivo | 04 | Tamaulipas | 16-Ene-03 | 10.000 | 10.000 | 10.000 | 10.000 | 9.898 | 10.000 | 10.000 | 10.000 | 10.000 | 10.000 | 10.000 | 10.000 | 10.000 | 10.000 | 10.000 | 9.672 | 9.736 | 0.050 | 9.786 | | | | | | | | | | | | | | | | | | |
| Eneido Porfirio Flores Vela | Vocal Secretario | 04 | Tamaulipas | 01-Jun-84 | 10.000 | 10.000 | 10.000 | 10.000 | 9.898 | 10.000 | 10.000 | 10.000 | 10.000 | 10.000 | 10.000 | 10.000 | 10.000 | 10.000 | 10.000 | 9.633 | 9.706 | 0.050 | 9.706 | | | | | | | | | | | | | | | | | | |
| Alonso Gutiérrez Legarreta | Vocal Capacitación | 04 | Tamaulipas | 16-Sep-06 | 10.000 | 10.000 | 10.000 | 10.000 | 9.898 | 10.000 | 10.000 | 10.000 | 10.000 | 10.000 | 10.000 | 10.000 | 10.000 | 10.000 | 10.000 | 9.743 | 9.794 | 0.050 | 9.794 | | | | | | | | | | | | | | | | | | |
| Verónica Ivett Alarcón Covarrubias | Vocal Organización | 04 | Tamaulipas | 25-Jun-07 | 9.545 | 10.000 | 10.000 | 10.000 | 9.898 | 10.000 | 10.000 | 10.000 | 10.000 | 10.000 | 10.000 | 10.000 | 10.000 | 10.000 | 10.000 | 9.722 | 9.727 | 0.050 | 9.776 | | | | | | | | | | | | | | | | | | |
| Rogberto Salas Padilla | Vocal Registro | 04 | Tamaulipas | 01-Jun-84 | 9.545 | 10.000 | 10.000 | 10.000 | 9.898 | 10.000 | 10.000 | 10.000 | 10.000 | 10.000 | 10.000 | 10.000 | 10.000 | 10.000 | 10.000 | 9.876 | 9.845 | 0.050 | 9.895 | | | | | | | | | | | | | | | | | | |
| Leonardo Vázquez Bello | Vocal Ejecutivo | 05 | Tamaulipas | 01-Feb-91 | 10.000 | 10.000 | 10.000 | 9.773 | 9.693 | 10.000 | 10.000 | 10.000 | 10.000 | 10.000 | 10.000 | 10.000 | 10.000 | 10.000 | 10.000 | 9.809 | 9.836 | 0.050 | 9.886 | | | | | | | | | | | | | | | | | | |
| César Torres Zúñiga | Vocal Secretario | 05 | Tamaulipas | 16-Dic-89 | 10.000 | 10.000 | 10.000 | 8.095 | 9.693 | 10.000 | 10.000 | 10.000 | 10.000 | 10.000 | 10.000 | 10.000 | 10.000 | 10.000 | 10.000 | 9.031 | 9.642 | 0.050 | 9.201 | | | | | | | | | | | | | | | | | | |

Dirección de Formación, Evaluación y Promoción
Evaluación Anual del Desempeño 2006

Órganos Desconcentrados

| Nombre | Cargo | Junta | Entidad | Fecha de Ingreso | Evaluación Septiembre-Diciembre 2006 | | | | | | | | | | Evaluación Anual 2006 Final | | | | |
|--|--------------------|-------|------------|------------------|--------------------------------------|------------|-------------------------|------------------------|-------------------|-------------------------|-----------------------|--------------------------------|-------------------|-----------------------------------|-----------------------------|----------------------------|-----------------------------|--------------------------------|--------|
| | | | | | Eficacia | Eficiencia | Principios de Actuación | Competencias en Equipo | Trabajo en Equipo | Principios de Actuación | Perfiles de Actuación | Autogestión | | Evaluación Especial 2006-2006 80% | | Evaluación Anual 2006 100% | Evaluación Anual 2006 Final | | |
| | | | | | | | | | | | | Calificación en Autoevaluación | Trabajo en Equipo | | | | | Calificación en Autoevaluación | |
| Carlos Manuel de Abocha Palmero Alarce | Vocal Capacitación | 05 | Tamaulipas | 16-Sep-06 | 10.000 | 10.000 | 10.000 | 10.000 | 9.653 | 10.000 | 10.000 | 10.000 | 10.000 | 9.985 | 9.769 | 9.812 | 0.050 | 9.812 | 9.812 |
| Rubén Darío Montoya Islas | Vocal Organización | 05 | Tamaulipas | 01-Nov-06 | 10.000 | 10.000 | 10.000 | 10.000 | 9.653 | 10.000 | 10.000 | 10.000 | 10.000 | 9.985 | 9.736 | 9.766 | 0.050 | 9.766 | 9.836 |
| Francisco Javier García Ochoa | Vocal Registro | 05 | Tamaulipas | 01-Jun-03 | 10.000 | 10.000 | 10.000 | 10.000 | 9.653 | 10.000 | 10.000 | 10.000 | 10.000 | 9.439 | 9.717 | 9.661 | | 9.661 | 9.661 |
| Fermin Urrutia Reynoso | Vocal Ejecutivo | 06 | Tamaulipas | 18-Feb-01 | 10.000 | 10.000 | 10.000 | 10.000 | 9.898 | 10.000 | 10.000 | 10.000 | 10.000 | 9.995 | 9.677 | 9.741 | 0.050 | 9.741 | 9.791 |
| Arturo González Albarr | Vocal Secretario | 06 | Tamaulipas | 01-Feb-01 | 9.830 | 9.727 | 10.000 | 10.000 | 9.898 | 10.000 | 10.000 | 10.000 | 10.000 | 9.865 | 9.932 | 9.919 | | 9.919 | 9.919 |
| Apollinar Obregón Bocor | Vocal Capacitación | 06 | Tamaulipas | 11-Feb-01 | 10.000 | 10.000 | 10.000 | 10.000 | 9.898 | 10.000 | 10.000 | 10.000 | 10.000 | 9.995 | 9.912 | 9.929 | 0.050 | 9.929 | 9.979 |
| Juan Diego Ramos Hernández | Vocal Organización | 06 | Tamaulipas | 16-Sep-06 | 10.000 | 10.000 | 10.000 | 10.000 | 9.898 | 10.000 | 10.000 | 10.000 | 10.000 | 9.995 | 9.523 | 9.617 | 0.050 | 9.617 | 9.667 |
| Juan de Dios Álvarez Ortiz | Vocal Registro | 06 | Tamaulipas | 16-Sep-01 | 10.000 | 10.000 | 10.000 | 10.000 | 9.898 | 10.000 | 10.000 | 10.000 | 10.000 | 9.995 | 9.986 | 9.988 | 0.050 | 9.988 | 10.000 |
| Gerardo Arturo Orellana González | Vocal Ejecutivo | 07 | Tamaulipas | 01-Ago-03 | 10.000 | 10.000 | 10.000 | 10.000 | 9.864 | 10.000 | 10.000 | 10.000 | 10.000 | 9.957 | 9.888 | 9.885 | 0.050 | 9.885 | 9.935 |
| Rafael Ángel Wilches y Medellín | Vocal Secretario | 07 | Tamaulipas | 01-Jun-04 | 10.000 | 10.000 | 10.000 | 10.000 | 8.439 | 9.809 | 10.000 | 10.000 | 10.000 | 9.545 | 9.376 | 9.432 | 0.050 | 9.432 | 9.482 |
| Amulfo Sánchez Valdez | Vocal Capacitación | 07 | Tamaulipas | 01-Jul-04 | 10.000 | 10.000 | 10.000 | 10.000 | 8.390 | 9.454 | 10.000 | 10.000 | 10.000 | 9.676 | 9.580 | 9.599 | 0.050 | 9.599 | 9.649 |
| Felipe de Jesús Zamora Medina | Vocal Organización | 07 | Tamaulipas | 01-Jun-03 | 9.773 | 10.000 | 10.000 | 10.000 | 9.621 | 10.000 | 10.000 | 10.000 | 10.000 | 9.788 | 9.828 | 9.820 | 0.050 | 9.820 | 9.870 |
| Alfonso Vega Treviño | Vocal Registro | 07 | Tamaulipas | 18-Feb-01 | 9.204 | 10.000 | 10.000 | 10.000 | 8.488 | 9.809 | 10.000 | 10.000 | 10.000 | 9.318 | 9.680 | 9.579 | 0.050 | 9.579 | 9.629 |
| Yolanda Salvador Alvarado Vázquez | Vocal Ejecutivo | 08 | Tamaulipas | 16-Ago-06 | 10.000 | 10.000 | 10.000 | 10.000 | 9.864 | 10.000 | 10.000 | 10.000 | 10.000 | 9.993 | 9.809 | 9.846 | 0.050 | 9.846 | 9.896 |
| Miguel Ángel Chávez García | Vocal Secretario | 08 | Tamaulipas | 01-Feb-01 | 10.000 | 10.000 | 10.000 | 10.000 | 9.864 | 10.000 | 10.000 | 10.000 | 10.000 | 9.993 | 9.991 | 9.992 | 0.050 | 9.992 | 10.000 |
| Maria Soledad Estrella Palacios | Vocal Capacitación | 08 | Tamaulipas | 16-Ene-03 | 10.000 | 10.000 | 10.000 | 10.000 | 9.864 | 10.000 | 10.000 | 10.000 | 10.000 | 9.993 | 9.843 | 9.873 | 0.050 | 9.873 | 9.923 |
| Leandro Canales Hidalgo | Vocal Organización | 08 | Tamaulipas | 01-Jun-03 | 9.545 | 10.000 | 10.000 | 10.000 | 9.864 | 10.000 | 10.000 | 10.000 | 10.000 | 9.720 | 9.873 | 9.843 | 0.050 | 9.843 | 9.893 |
| Alfonso Javier Zuriga Castañeda | Vocal Registro | 08 | Tamaulipas | 02-Feb-01 | 9.432 | 10.000 | 10.000 | 10.000 | 9.848 | 10.000 | 10.000 | 10.000 | 10.000 | 9.625 | 9.911 | 9.854 | 0.050 | 9.854 | 9.904 |
| Marcos Rodríguez del Castillo | Vocal Ejecutivo | Local | Tlaxcala | 01-Mar-06 | 9.475 | 9.318 | 8.904 | 8.745 | 8.807 | 10.000 | 10.000 | 10.000 | 10.000 | 9.659 | 9.271 | 9.140 | 0.050 | 9.140 | 9.167 |
| Juan Manuel Orozco Campos | Vocal Secretario | Local | Tlaxcala | 10-Dic-08 | 10.000 | 10.000 | 9.727 | 9.545 | 8.807 | 10.000 | 10.000 | 10.000 | 10.000 | 9.845 | 9.922 | 9.906 | 0.050 | 9.906 | 9.956 |
| Miguel Ángel Pacheco López | Vocal Capacitación | Local | Tlaxcala | 01-Oct-04 | 9.727 | 8.636 | 9.454 | 9.166 | 8.807 | 10.000 | 10.000 | 10.000 | 10.000 | 9.886 | 9.461 | 9.429 | 0.050 | 9.429 | 9.486 |
| Emilia Morales Terreros | Vocal Organización | Local | Tlaxcala | 01-Jul-02 | 9.545 | 8.909 | 9.454 | 9.318 | 8.807 | 10.000 | 10.000 | 10.000 | 10.000 | 9.650 | 9.401 | 9.468 | 0.050 | 9.468 | 9.505 |
| Miguel Tadeo Cardoso | Vocal Registro | Local | Tlaxcala | 01-Jun-03 | 8.636 | 8.636 | 9.454 | 9.015 | 8.807 | 10.000 | 10.000 | 10.000 | 10.000 | 9.682 | 8.779 | 8.996 | | 8.996 | 8.952 |
| Edmundo Plataco Flores Luna | Vocal Ejecutivo | 01 | Tlaxcala | 11-Feb-01 | 9.697 | 9.162 | 9.454 | 9.166 | 8.810 | 10.000 | 10.000 | 10.000 | 10.000 | 9.499 | 9.304 | 9.343 | 0.050 | 9.343 | 9.393 |
| Carlos Romero Rojas | Vocal Secretario | 01 | Tlaxcala | 10-Dic-08 | 10.000 | 9.727 | 10.000 | 10.000 | 8.810 | 10.000 | 10.000 | 10.000 | 10.000 | 9.913 | 9.910 | 9.911 | 0.050 | 9.911 | 9.961 |

Dirección de Formación, Evaluación y Promoción
Evaluación Anual del Desempeño 2006

Órganos Desconcentrados

| Nombre | Cargo | Junta | Entidad | Fecha de Ingreso | Efectividad | Eficiencia | Evaluación Septiembre-Diciembre 2006 | | | | Evaluación Especial 2005-2006 90% | Evaluación Anual 2005 100% | Evaluación Anual 2006 Desempeño Laboral | Evaluación Anual 2006 Final | | | | |
|-------------------------------------|-----------------------|-------|------------|------------------|-------------|------------|--------------------------------------|-------------------------------------|-------------------|-------------------------|-----------------------------------|----------------------------|---|-----------------------------|-------------------------|-------------------------------------|-----------------------------------|-------------------|
| | | | | | | | Principios de Actuación | Competencias/ Perfiles de Actuación | Trabajo en Equipo | Principios de Actuación | | | | | Anteformación | | Evaluación Sep-Dic 2006 Final 20% | |
| | | | | | | | | | | | | | | | Principios de Actuación | Competencias/ Perfiles de Actuación | | Trabajo en Equipo |
| José González Avandado | Vocal Capacitación | 01 | Tribunales | 01-Jun-03 | 8.415 | 8.909 | 10.000 | 10.000 | 10.000 | 10.000 | 10.000 | 10.000 | 8.880 | 9.558 | 9.422 | 9.422 | | |
| Saúl Sánchez Muñoz | Vocal Organización | 01 | Tribunales | 16-Sep-06 | 10.000 | 9.454 | 10.000 | 10.000 | 10.000 | 10.000 | 10.000 | 10.000 | 10.000 | 9.886 | 9.792 | 9.811 | 9.861 | |
| José Concepción Aguila Pérez | Vocal Registro | 01 | Tribunales | 16-Jun-04 | 10.000 | 10.000 | 10.000 | 10.000 | 10.000 | 10.000 | 10.000 | 10.000 | 10.000 | 9.941 | 9.937 | 9.936 | 9.988 | |
| César Luis Cano | Vocal Ejecutivo | 02 | Tribunales | 16-Jun-04 | 10.000 | 8.909 | 9.454 | 9.015 | 9.091 | 10.000 | 10.000 | 10.000 | 10.000 | 9.641 | 9.311 | 9.377 | 9.427 | |
| Jerónimo Pérez Pérez | Vocal Secretario | 02 | Tribunales | 01-Jun-03 | 10.000 | 10.000 | 4.286 | 8.588 | 9.091 | 10.000 | 10.000 | 10.000 | 10.000 | 9.411 | 9.482 | 9.468 | 9.518 | |
| Elodia Susana Flores Xelhuantzi | Vocal Capacitación | 02 | Tribunales | 16-May-07 | 10.000 | 10.000 | 8.909 | 8.394 | 9.091 | 10.000 | 9.621 | 10.000 | 9.811 | 9.607 | 9.303 | 9.364 | 9.364 | |
| Sergio Pluma González | Vocal Organización | 02 | Tribunales | 16-Sep-06 | 10.000 | 9.182 | 8.909 | 8.666 | 9.091 | 10.000 | 10.000 | 10.000 | 10.000 | 9.578 | 9.262 | 9.325 | 9.375 | |
| Gaudencio Triflino Leanus Hernández | Vocal Registro | 02 | Tribunales | 01-Ene-01 | 9.773 | 10.000 | 8.909 | 8.568 | 9.091 | 10.000 | 10.000 | 10.000 | 10.000 | 9.506 | 9.561 | 9.550 | 9.600 | |
| Alfredo Jaime Torres | Vocal Ejecutivo | 03 | Tribunales | 16-Jul-04 | 9.697 | 9.454 | 9.727 | 9.470 | 8.800 | 9.454 | 9.848 | 10.000 | 9.788 | 9.590 | 8.886 | 9.027 | 9.300 | 9.327 |
| Bellarmine Reyes Cordero | Vocal Secretario | 03 | Tribunales | 01-Jun-03 | 10.000 | 10.000 | 8.909 | 8.636 | 8.800 | 10.000 | 10.000 | 10.000 | 10.000 | 9.640 | 9.420 | 9.464 | 9.614 | |
| Lini Bonilla Rodríguez | Vocal Capacitación | 03 | Tribunales | 16-Sep-06 | 8.193 | 7.750 | 4.286 | 8.939 | 8.800 | 10.000 | 10.000 | 10.000 | 10.000 | 8.154 | 7.905 | 7.955 | 7.955 | |
| José Adolfo Domínguez Romero | Vocal Organización | 03 | Tribunales | 16-Sep-06 | 10.000 | 9.727 | 9.182 | 9.242 | 8.800 | 9.727 | 9.848 | 10.000 | 9.856 | 9.732 | 9.478 | 9.629 | 9.579 | 9.579 |
| Margarito Rayo Rodríguez | Vocal Registro | 03 | Tribunales | 10-Dic-09 | 10.000 | 10.000 | 9.454 | 9.697 | 8.800 | 10.000 | 10.000 | 10.000 | 9.489 | 9.872 | 9.686 | 9.720 | 9.770 | 9.770 |
| Carlos Fabián Flores Lomán | Vocal Ejecutivo | Local | Viresruz | 01-Jun-03 | 9.123 | 8.957 | 9.590 | 9.125 | 9.182 | 10.000 | 10.000 | 10.000 | 10.000 | 9.151 | 9.136 | 9.139 | 9.139 | |
| Juan Gabriel García Ruiz | Vocal Secretario | Local | Viresruz | 10-Mar-08 | 9.830 | 10.000 | 10.000 | 10.000 | 9.182 | 10.000 | 10.000 | 10.000 | 10.000 | 9.857 | 9.797 | 9.809 | 9.859 | |
| Eduardo Gerardo Romay Olmos | Vocal Capacitación | Local | Viresruz | 01-Nov-03 | 9.182 | 8.636 | 10.000 | 10.000 | 9.182 | 10.000 | 10.000 | 10.000 | 10.000 | 9.332 | 9.681 | 9.631 | 9.631 | |
| Humberto Frías Montes de Oca | Vocal Organización | Local | Viresruz | 11-Feb-01 | 9.318 | 9.182 | 10.000 | 9.621 | 9.182 | 10.000 | 10.000 | 10.000 | 10.000 | 9.400 | 9.330 | 9.344 | 9.344 | |
| Jorge Ortega Pineda | Vocal Registro | Local | Viresruz | 01-Oct-06 | 8.636 | 8.636 | 10.000 | 10.000 | 9.182 | 10.000 | 10.000 | 10.000 | 10.000 | 9.004 | 9.452 | 9.363 | 9.363 | |
| Elisario Benjamín Castillo Ruiz | Coordinador Operativo | Local | Viresruz | 01-Jun-03 | 8.636 | 8.636 | 10.000 | 9.773 | 9.182 | 10.000 | 10.000 | 10.000 | 10.000 | 8.963 | 9.640 | 9.505 | 9.505 | |
| Francisco Miranda Rivera | Coordinador Operativo | Local | Viresruz | 28-Nov-01 | 8.636 | 8.636 | 10.000 | 10.000 | 9.182 | 10.000 | 10.000 | 10.000 | 10.000 | 9.004 | 9.681 | 9.546 | 9.546 | |
| Mario Martínez González | Vocal Ejecutivo | 01 | Viresruz | 16-Dic-09 | 9.697 | 9.182 | 10.000 | 9.166 | 8.955 | 9.727 | 9.348 | 9.489 | 9.478 | 9.524 | 9.230 | 9.289 | 9.289 | |
| Ramón Zambrano Flores | Vocal Secretario | 01 | Viresruz | 01-Jun-03 | 9.659 | 9.454 | 8.636 | 7.750 | 8.955 | 10.000 | 10.000 | 10.000 | 10.000 | 9.215 | 9.426 | 9.384 | 9.434 | |
| Javier Méndez Cuello | Vocal Capacitación | 01 | Viresruz | 16-Sep-06 | 8.636 | 8.282 | 10.000 | 10.000 | 8.955 | 10.000 | 10.000 | 10.000 | 10.000 | 8.958 | 9.520 | 9.408 | 9.408 | |
| André Anne Dunaí Martínez | Vocal Organización | 01 | Viresruz | 16-Dic-09 | 9.545 | 9.454 | 8.636 | 8.636 | 8.955 | 10.000 | 10.000 | 10.000 | 9.318 | 9.361 | 9.360 | 9.350 | 9.350 | |
| Ómar Noh Covarrubias Alba | Vocal Registro | 01 | Viresruz | 01-Jun-03 | 9.773 | 8.909 | 8.636 | 8.193 | 8.955 | 10.000 | 10.000 | 10.000 | 10.000 | 9.309 | 9.519 | 9.477 | 9.627 | |

Dirección de Formación, Evaluación y Promoción
Evaluación Anual del Desempeño 2006

Órganos Desconcentrados

| Nombre | Cargo | Junta | Entidad | Fecha de Ingreso | Eficacia | Eficiencia | Evaluación Septiembre-Diciembre 2006 | | | | | | | | | | Evaluación Especial 2005-2006 30% | Evaluación Anual 2006 100% | Desempeño Laboral | Evaluación Anual 2006 Final | | | | |
|-----------------------------------|--------------------|-------|---------|------------------|----------|------------|--------------------------------------|-------------------------------------|-------------------|-------------------------|-------------------------------------|-------------------|-------------------------|-------------------------------------|-------------------|---------------------------------|-----------------------------------|----------------------------|-------------------|-----------------------------|-----------------------------------|-------------------------|-------------------------------------|-------------------|
| | | | | | | | Principios de Actuación | Competencias/ Perfiles de Actuación | Trabajo en Equipo | Autoevaluación | | | Principios de Actuación | Competencias/ Perfiles de Actuación | Trabajo en Equipo | Calificación Autoevaluación 20% | | | | | Evaluación Sep-Dic 2006 Final 20% | | | |
| | | | | | | | | | | Principios de Actuación | Competencias/ Perfiles de Actuación | Trabajo en Equipo | | | | | | | | | | Principios de Actuación | Competencias/ Perfiles de Actuación | Trabajo en Equipo |
| | | | | | | | | | | | | | | | | | | | | | | | | |
| Sergio Meléndez Mendel | Vocal Ejecutivo | 02 | Viesvuz | 24-Nov-09 | 9.848 | 9.454 | 10.000 | 9.697 | 9.352 | 10.000 | 10.000 | 10.000 | 9.768 | 9.802 | 9.795 | 0.150 | 9.795 | | | | | | | |
| Baldomero Trincado Miralles | Vocal Secretario | 02 | Viesvuz | 15-May-02 | 9.659 | 9.182 | 10.000 | 10.000 | 9.352 | 10.000 | 10.000 | 10.000 | 9.681 | 9.801 | 9.777 | 0.050 | 9.827 | | | | | | | |
| Mario Mar Serrano | Vocal Capacitación | 02 | Viesvuz | 01-Jun-03 | 9.316 | 9.182 | 10.000 | 10.000 | 9.352 | 10.000 | 10.000 | 10.000 | 9.477 | 9.923 | 9.834 | 0.050 | 9.884 | | | | | | | |
| Sonia Caballero Lara | Vocal Organización | 02 | Viesvuz | 16-Sep-01 | 10.000 | 10.000 | 10.000 | 10.000 | 9.352 | 10.000 | 10.000 | 10.000 | 9.967 | 9.932 | 9.939 | 0.150 | 10.000 | | | | | | | |
| Jorge Luis Herrera del Angel | Vocal Registro | 02 | Viesvuz | 01-Jun-03 | 8.977 | 8.909 | 10.000 | 10.000 | 9.352 | 10.000 | 10.000 | 10.000 | 9.245 | 9.715 | 9.621 | 0.050 | 9.671 | | | | | | | |
| Francisco Xavier Muñoz Manzano | Vocal Ejecutivo | 03 | Viesvuz | 01-Jun-03 | 9.545 | 9.454 | 10.000 | 9.015 | 9.318 | 10.000 | 10.000 | 10.000 | 9.461 | 9.533 | 9.519 | 0.050 | 9.519 | | | | | | | |
| Eliego Pérez Torres | Vocal Secretario | 03 | Viesvuz | 01-Jun-03 | 9.659 | 9.454 | 10.000 | 9.697 | 9.318 | 10.000 | 10.000 | 10.000 | 9.652 | 9.824 | 9.790 | 0.050 | 9.840 | | | | | | | |
| Oscar Morny Franco | Vocal Capacitación | 03 | Viesvuz | 16-Sep-06 | 10.000 | 10.000 | 10.000 | 9.697 | 9.318 | 10.000 | 10.000 | 10.000 | 9.911 | 9.739 | 9.773 | 0.050 | 9.773 | | | | | | | |
| Venulo Polo Santiago | Vocal Organización | 03 | Viesvuz | 01-Feb-01 | 10.000 | 10.000 | 10.000 | 9.697 | 9.318 | 10.000 | 10.000 | 10.000 | 9.911 | 9.897 | 9.900 | 0.050 | 9.950 | | | | | | | |
| Oscar Bladit Celis | Vocal Registro | 03 | Viesvuz | 01-Jul-04 | 9.432 | 8.909 | 10.000 | 9.697 | 9.318 | 10.000 | 10.000 | 10.000 | 9.461 | 9.550 | 9.532 | 0.050 | 9.582 | | | | | | | |
| José González Castillo Ganseros | Vocal Ejecutivo | 04 | Viesvuz | 01-Jun-03 | 9.848 | 9.454 | 10.000 | 9.295 | 9.466 | 10.000 | 10.000 | 10.000 | 9.701 | 9.459 | 9.508 | 0.050 | 9.508 | | | | | | | |
| Eva Taveres Pimentel | Vocal Secretario | 04 | Viesvuz | 01-Sep-03 | 9.659 | 9.727 | 10.000 | 9.621 | 9.466 | 10.000 | 10.000 | 10.000 | 9.673 | 9.798 | 9.773 | 0.050 | 9.823 | | | | | | | |
| Rodrigo Antonio Moreno García | Vocal Capacitación | 04 | Viesvuz | 16-Jul-06 | 9.316 | 8.909 | 10.000 | 9.470 | 9.466 | 10.000 | 10.000 | 10.000 | 9.350 | 9.191 | 9.225 | 0.050 | 9.225 | | | | | | | |
| Ernesto Level Gorozpe | Vocal Organización | 04 | Viesvuz | 01-Feb-01 | 10.000 | 9.727 | 10.000 | 9.621 | 9.466 | 10.000 | 10.000 | 10.000 | 9.878 | 9.712 | 9.745 | 0.050 | 9.795 | | | | | | | |
| Leus Dominguez Jorona | Vocal Registro | 04 | Viesvuz | 16-Sep-06 | 9.773 | 8.909 | 10.000 | 9.470 | 9.466 | 10.000 | 10.000 | 10.000 | 9.632 | 9.531 | 9.551 | 0.150 | 9.701 | | | | | | | |
| Evaristo Damián Pérez Gutiérrez | Vocal Ejecutivo | 05 | Viesvuz | 01-Jun-03 | 9.394 | 9.727 | 10.000 | 9.697 | 9.262 | 10.000 | 10.000 | 10.000 | 9.517 | 9.465 | 9.475 | 0.050 | 9.475 | | | | | | | |
| Alba Carrasco Gabica | Vocal Secretario | 05 | Viesvuz | 01-Jul-05 | 9.659 | 10.000 | 10.000 | 9.924 | 9.262 | 10.000 | 10.000 | 10.000 | 9.744 | 9.802 | 9.790 | 0.050 | 9.790 | | | | | | | |
| Samuel Jairo Cabrera Oviedo | Vocal Capacitación | 05 | Viesvuz | 01-Jun-03 | 8.977 | 9.182 | 10.000 | 10.000 | 9.352 | 10.000 | 10.000 | 10.000 | 9.267 | 9.561 | 9.502 | 0.050 | 9.552 | | | | | | | |
| Helderio Bernabé Chaves | Vocal Organización | 05 | Viesvuz | 01-Jun-03 | 10.000 | 10.000 | 10.000 | 9.848 | 9.262 | 10.000 | 10.000 | 10.000 | 9.935 | 9.861 | 9.876 | 0.050 | 9.926 | | | | | | | |
| Leopoldo Antonio Fierro Paranes | Vocal Registro | 05 | Viesvuz | 31-Ene-00 | 9.659 | 9.454 | 10.000 | 9.697 | 9.262 | 10.000 | 10.000 | 10.000 | 9.649 | 9.267 | 9.343 | 0.150 | 9.493 | | | | | | | |
| Alba Hernández Santos | Vocal Ejecutivo | 06 | Viesvuz | 30-Nov-09 | 9.394 | 8.636 | 10.000 | 8.519 | 8.307 | 10.000 | 10.000 | 10.000 | 9.607 | 9.141 | 9.105 | 0.112 | 9.112 | | | | | | | |
| Berilio Torres Castillo | Vocal Secretario | 06 | Viesvuz | 01-Jun-03 | 9.659 | 9.182 | 10.000 | 8.470 | 8.307 | 10.000 | 10.000 | 10.000 | 9.353 | 9.616 | 9.563 | 0.050 | 9.563 | | | | | | | |
| Claudia Patricia Momieli Palacios | Vocal Capacitación | 06 | Viesvuz | 16-Sep-06 | 9.659 | 9.182 | 10.000 | 9.170 | 8.307 | 10.000 | 10.000 | 10.000 | 9.480 | 9.478 | 9.478 | 0.050 | 9.478 | | | | | | | |
| Indalecio Santiago Garbino | Vocal Organización | 06 | Viesvuz | 01-Jun-03 | 9.773 | 9.727 | 10.000 | 9.394 | 8.307 | 10.000 | 10.000 | 9.324 | 9.641 | 9.550 | 9.568 | 0.050 | 9.568 | | | | | | | |
| Francisco Javier Rocha González | Vocal Registro | 06 | Viesvuz | 01-Jun-03 | 9.316 | 8.909 | 4.286 | 8.439 | 8.307 | 10.000 | 10.000 | 10.000 | 8.830 | 9.262 | 9.176 | 0.050 | 9.176 | | | | | | | |

Dirección de Formación, Evaluación y Promoción
Evaluación Anual del Desempeño 2006

Órganos Desconcentrados

| Nombre | Cargo | Junta | Entidad | Fecha de Ingreso | Efectividad | Evaluación Septiembre-Diciembre 2006 | | | | Evaluación Especial 2006-2008 90% | Evaluación Anual 2008 100% | Desarrollo Laboral | Evaluación Anual 2006 Final | | | | |
|----------------------------------|--------------------|-------|-----------|------------------|-------------|--------------------------------------|-------------------------------------|-------------------|-------------------------|-----------------------------------|----------------------------|--------------------|-----------------------------|-------------------------------------|-------------------|-----------------------------|-----------------------------------|
| | | | | | | Principios de Actuación | Competencias/ Perfiles de Actuación | Trabajo en Equipo | Principios de Actuación | | | | | Competencias/ Perfiles de Actuación | Trabajo en Equipo | Calificación Autoevaluación | Evaluación Sep-Dic 2006 Final 20% |
| | | | | | | | | | | | | | | | | | |
| David Coy-Herrera | Vocal Ejecutivo | 07 | Viesacruz | 18-Feb-01 | 9.548 | 9.727 | 10.000 | 9.697 | 9.386 | 10.000 | 10.000 | 10.000 | 9.797 | 9.615 | 9.651 | | 9.651 |
| Adalberto Pérez Blaslo | Vocal Secretario | 07 | Viesacruz | 01-Sep-03 | 9.659 | 9.182 | 10.000 | 10.000 | 9.386 | 10.000 | 10.000 | 10.000 | 9.683 | 9.622 | 9.634 | | 9.634 |
| Maria Estrella Vicensio Velasco | Vocal Capacitación | 07 | Viesacruz | 01-Jun-03 | 9.659 | 9.182 | 10.000 | 10.000 | 9.386 | 10.000 | 10.000 | 10.000 | 9.683 | 9.708 | 9.703 | | 9.703 |
| Silero Sotomayor Cerebello | Vocal Organización | 07 | Viesacruz | 01-Ago-04 | 10.000 | 10.000 | 10.000 | 10.000 | 9.386 | 10.000 | 10.000 | 10.000 | 9.989 | 9.729 | 9.777 | 0.050 | 9.827 |
| Javier Villegas Sánchez | Vocal Registro | 07 | Viesacruz | 01-Jun-01 | 9.432 | 8.909 | 10.000 | 10.000 | 9.386 | 10.000 | 10.000 | 10.000 | 9.519 | 9.676 | 9.645 | 0.050 | 9.695 |
| Gilberto Napoleón Tapas Granillo | Vocal Ejecutivo | 08 | Viesacruz | 15-Feb-01 | 9.697 | 10.000 | 10.000 | 10.000 | 9.352 | 10.000 | 10.000 | 10.000 | 9.663 | 9.515 | 9.545 | | 9.545 |
| Victor Manuel García | Vocal Secretario | 08 | Viesacruz | 01-Jun-04 | 9.659 | 9.182 | 10.000 | 10.000 | 9.352 | 10.000 | 10.000 | 10.000 | 9.681 | 9.766 | 9.749 | 0.050 | 9.799 |
| Leticia Bustos Jiménez | Vocal Capacitación | 08 | Viesacruz | 16-Jul-04 | 10.000 | 10.000 | 10.000 | 10.000 | 9.352 | 10.000 | 10.000 | 10.000 | 9.988 | 9.763 | 9.804 | 0.050 | 9.854 |
| Enrique Arisaga Arguelles | Vocal Organización | 08 | Viesacruz | 01-Jun-04 | 9.773 | 9.727 | 10.000 | 10.000 | 9.352 | 10.000 | 10.000 | 10.000 | 9.804 | 9.694 | 9.708 | | 9.708 |
| Blaizir Elinor Nieto Aguilar | Vocal Registro | 08 | Viesacruz | 01-Jun-03 | 9.545 | 9.727 | 10.000 | 10.000 | 9.352 | 10.000 | 10.000 | 10.000 | 9.668 | 9.809 | 9.781 | 0.050 | 9.831 |
| Hector Eduardo Opatán Hernández | Vocal Ejecutivo | 09 | Viesacruz | 01-Feb-01 | 9.697 | 10.000 | 10.000 | 10.000 | 9.621 | 9.113 | 10.000 | 10.000 | 9.706 | 9.685 | 9.689 | | 9.689 |
| Maria del Rocío Zamudio Simón | Vocal Secretario | 09 | Viesacruz | 16-Sep-06 | 9.659 | 10.000 | 10.000 | 10.000 | 9.113 | 10.000 | 10.000 | 10.000 | 9.751 | 9.944 | 9.905 | | 9.905 |
| Guilhelma Caraza Luna | Vocal Capacitación | 09 | Viesacruz | 01-Jun-04 | 9.659 | 9.182 | 10.000 | 10.000 | 9.113 | 10.000 | 10.000 | 10.000 | 9.669 | 9.795 | 9.770 | | 9.770 |
| Zayra Yaxira Toledo Flores | Vocal Organización | 09 | Viesacruz | 16-Sep-06 | 9.773 | 9.727 | 10.000 | 10.000 | 9.113 | 10.000 | 10.000 | 10.000 | 9.792 | 9.662 | 9.688 | 0.050 | 9.738 |
| Francisco Enrique Menoza Pérez | Vocal Registro | 09 | Viesacruz | 16-Feb-01 | 9.545 | 8.909 | 10.000 | 10.000 | 9.113 | 10.000 | 10.000 | 10.000 | 9.574 | 9.552 | 9.556 | | 9.556 |
| Rubén Rodríguez Cruz | Vocal Ejecutivo | 10 | Viesacruz | 01-Jun-04 | 9.545 | 9.454 | 10.000 | 9.166 | 8.970 | 10.000 | 10.000 | 10.000 | 9.471 | 9.548 | 9.533 | | 9.533 |
| Rubén Suárez Aguilá | Vocal Secretario | 10 | Viesacruz | 16-Oct-06 | 8.977 | 7.057 | 10.000 | 10.000 | 8.970 | 10.000 | 10.000 | 10.000 | 9.040 | 9.672 | 9.546 | | 9.546 |
| Nydia Elena Ramírez Cerecedo | Vocal Capacitación | 10 | Viesacruz | 16-Sep-06 | 9.659 | 9.182 | 10.000 | 10.000 | 8.970 | 10.000 | 10.000 | 10.000 | 9.662 | 9.611 | 9.621 | | 9.621 |
| Luis Morales Redondo | Vocal Organización | 10 | Viesacruz | 11-Feb-01 | 9.773 | 9.727 | 10.000 | 10.000 | 8.970 | 10.000 | 10.000 | 10.000 | 9.785 | 9.754 | 9.760 | 0.050 | 9.810 |
| Santiago Alfredo Ramírez Chang | Vocal Registro | 10 | Viesacruz | 01-Jun-03 | 9.545 | 10.000 | 10.000 | 10.000 | 8.970 | 10.000 | 10.000 | 10.000 | 9.676 | 9.851 | 9.824 | 0.050 | 9.874 |
| Adrian Arnedondo Cáceres | Vocal Ejecutivo | 11 | Viesacruz | 31-Ene-00 | 10.000 | 10.000 | 10.000 | 9.394 | 9.386 | 10.000 | 10.000 | 10.000 | 9.860 | 9.806 | 9.817 | | 9.817 |
| Patricia Merloya Ruiz | Vocal Secretario | 11 | Viesacruz | 16-Sep-06 | 9.830 | 10.000 | 10.000 | 9.621 | 9.386 | 10.000 | 10.000 | 9.957 | 9.798 | 9.914 | 9.891 | | 9.891 |
| Juan José Zamudio Ramírez | Vocal Capacitación | 11 | Viesacruz | 16-Ene-03 | 9.659 | 9.454 | 10.000 | 9.924 | 9.386 | 10.000 | 10.000 | 10.000 | 9.697 | 9.769 | 9.755 | 0.050 | 9.805 |
| Wilson Rodríguez Olvera | Vocal Organización | 11 | Viesacruz | 01-Jun-03 | 9.773 | 9.727 | 10.000 | 10.000 | 9.386 | 10.000 | 10.000 | 10.000 | 9.806 | 9.900 | 9.881 | 0.050 | 9.931 |
| Silvano Gutiérrez Moreno | Vocal Registro | 11 | Viesacruz | 01-Jul-04 | 9.204 | 9.182 | 9.182 | 9.015 | 9.386 | 10.000 | 10.000 | 10.000 | 9.192 | 9.564 | 9.489 | | 9.489 |

Dirección de Formación, Evaluación y Promoción
Evaluación Anual del Desempeño 2006

Órganos Desconcentrados

| Nombre | Cargo | Junta | Entidad | Fecha de Ingreso | Eficacia | Eficiencia | Principios de Actuación | Competencias/Perfiles de Actuación | Trabajo en Equipo | Evaluación Septiembre-Diciembre 2006 | | | | Evaluación Especial 2005-2006 80% | Evaluación Anual 2006 100% | Desempeño Laboral | Evaluación Anual 2005 Final | |
|-------------------------------------|--------------------|-------|----------|------------------|----------|------------|-------------------------|------------------------------------|-------------------|--------------------------------------|------------------------------------|-------------------|-----------------------------|-----------------------------------|----------------------------|-------------------|-----------------------------|--|
| | | | | | | | | | | Principios de Actuación | Competencias/Perfiles de Actuación | Trabajo en Equipo | Calificación Autoevaluación | | | | | Evaluación Septiembre-Diciembre 2006 Final 20% |
| | | | | | | | | | | | | | | | | | | |
| Octavio Pedro Rance Abasón | Vocal Ejecutivo | 12 | Veracruz | 01-Jul-05 | 9.848 | 10.000 | 10.000 | 9.545 | 8.725 | 10.000 | 10.000 | 10.000 | 10.000 | 9.763 | 9.565 | 9.605 | 9.605 | |
| Alfredo del Ángel Rodríguez Vargas | Vocal Secretario | 12 | Veracruz | 01-Jun-03 | 9.830 | 10.000 | 10.000 | 10.000 | 8.725 | 10.000 | 10.000 | 10.000 | 10.000 | 9.779 | 9.934 | 9.903 | 9.903 | |
| Rogelio Alejandro Palomo Vera | Vocal Capacitación | 12 | Veracruz | 01-Jun-03 | 10.000 | 9.182 | 10.000 | 10.000 | 8.725 | 10.000 | 10.000 | 10.000 | 10.000 | 9.854 | 9.703 | 9.734 | 9.734 | |
| Alberto Alfonso Gómez | Vocal Organización | 12 | Veracruz | 16-Sep-06 | 9.773 | 9.727 | 10.000 | 10.000 | 8.725 | 10.000 | 10.000 | 10.000 | 10.000 | 9.772 | 9.889 | 9.865 | 9.915 | |
| Victor Hernández Puga | Vocal Registro | 12 | Veracruz | 01-Jun-03 | 9.773 | 8.636 | 10.000 | 10.000 | 8.725 | 10.000 | 10.000 | 10.000 | 10.000 | 9.663 | 9.560 | 9.661 | 9.661 | |
| Francisco Javier Zamora Méjica | Vocal Ejecutivo | 13 | Veracruz | 16-Feb-91 | 9.242 | 10.000 | 10.000 | 8.788 | 8.428 | 10.000 | 10.000 | 10.000 | 10.000 | 9.249 | 9.311 | 9.299 | 9.299 | |
| Raymundo Hernández Flores | Vocal Secretario | 13 | Veracruz | 11-Feb-91 | 8.977 | 7.750 | 9.454 | 8.636 | 8.428 | 10.000 | 10.000 | 10.000 | 10.000 | 8.810 | 9.225 | 9.142 | 9.142 | |
| Jame Maldonado Galindo | Vocal Capacitación | 13 | Veracruz | 16-Sep-06 | 9.659 | 8.636 | 9.454 | 8.636 | 8.428 | 10.000 | 10.000 | 10.000 | 10.000 | 9.659 | 9.320 | 9.317 | 9.317 | |
| Rafael Santiago Mirales Basurto | Vocal Organización | 13 | Veracruz | 11-Ene-91 | 9.545 | 9.454 | 9.454 | 8.636 | 8.428 | 10.000 | 10.000 | 10.000 | 10.000 | 9.319 | 9.036 | 9.093 | 9.093 | |
| Arturo Sánchez Od | Vocal Registro | 13 | Veracruz | 01-Nov-06 | 9.659 | 8.909 | 9.454 | 8.538 | 8.428 | 10.000 | 10.000 | 10.000 | 10.000 | 9.317 | 9.418 | 9.398 | 9.398 | |
| Feliciano Hernández Hernández | Vocal Ejecutivo | 14 | Veracruz | 01-Jun-03 | 9.242 | 9.182 | 10.000 | 8.863 | 8.868 | 10.000 | 10.000 | 10.000 | 10.000 | 9.202 | 8.881 | 8.945 | 8.945 | |
| Noel Vázquez Garza | Vocal Secretario | 14 | Veracruz | 01-Jun-03 | 9.630 | 10.000 | 10.000 | 10.000 | 8.868 | 10.000 | 10.000 | 10.000 | 10.000 | 9.841 | 9.812 | 9.818 | 9.818 | |
| Burnano Cruz Hernández | Vocal Capacitación | 14 | Veracruz | 01-Jul-05 | 8.977 | 8.459 | 10.000 | 10.000 | 8.868 | 10.000 | 10.000 | 10.000 | 10.000 | 9.175 | 9.306 | 9.280 | 9.280 | |
| Angel Noh del Cuelo Morales | Vocal Organización | 14 | Veracruz | 16-Jun-01 | 9.318 | 8.636 | 10.000 | 10.000 | 8.868 | 10.000 | 10.000 | 10.000 | 10.000 | 9.398 | 9.327 | 9.341 | 9.341 | |
| Roberto Castro Zamudio | Vocal Registro | 14 | Veracruz | 01-Jun-03 | 9.659 | 8.909 | 10.000 | 10.000 | 8.868 | 10.000 | 10.000 | 10.000 | 10.000 | 9.630 | 9.637 | 9.636 | 9.636 | |
| Diego Hernández Azúa | Vocal Ejecutivo | 15 | Veracruz | 01-Feb-91 | 9.848 | 9.454 | 10.000 | 9.545 | 9.352 | 10.000 | 10.000 | 10.000 | 10.000 | 9.740 | 9.584 | 9.615 | 9.615 | |
| Lázaro Jesús Méndez Alamillo | Vocal Secretario | 15 | Veracruz | 16-Sep-06 | 9.830 | 8.909 | 9.727 | 8.488 | 9.352 | 10.000 | 10.000 | 10.000 | 10.000 | 9.470 | 9.574 | 9.563 | 9.563 | |
| Diego Martínez Muñoz | Vocal Capacitación | 15 | Veracruz | 16-Ene-03 | 10.000 | 10.000 | 9.727 | 9.242 | 9.352 | 10.000 | 10.000 | 10.000 | 10.000 | 9.818 | 9.626 | 9.664 | 9.714 | |
| Srael Rodríguez Zavallia | Vocal Organización | 15 | Veracruz | 01-Jun-03 | 10.000 | 10.000 | 9.727 | 9.621 | 9.352 | 10.000 | 10.000 | 10.000 | 10.000 | 9.886 | 9.718 | 9.752 | 9.802 | |
| Pablo Krauss López | Vocal Registro | 15 | Veracruz | 01-Jun-00 | 9.545 | 8.909 | 9.727 | 8.636 | 9.352 | 10.000 | 10.000 | 10.000 | 10.000 | 9.327 | 9.618 | 9.560 | 9.560 | |
| Victor Hugo Moctezuma Lobato | Vocal Ejecutivo | 16 | Veracruz | 01-Jun-03 | 9.697 | 10.000 | 10.000 | 9.848 | 9.557 | 9.454 | 9.470 | 9.318 | 9.428 | 9.757 | 9.710 | 9.720 | 9.720 | |
| Otilio Juárez González | Vocal Secretario | 16 | Veracruz | 01-Jun-03 | 9.659 | 9.454 | 8.104 | 8.291 | 9.557 | 10.000 | 10.000 | 10.000 | 10.000 | 9.316 | 9.697 | 9.621 | 9.671 | |
| Jorge Luis Jacome Maca | Vocal Capacitación | 16 | Veracruz | 01-Jun-03 | 10.000 | 8.636 | 8.459 | 9.166 | 9.557 | 9.454 | 9.545 | 9.659 | 9.551 | 9.605 | 9.526 | 9.542 | 9.542 | |
| Juan Manuel Canale Sánchez | Vocal Organización | 16 | Veracruz | 01-Oct-06 | 9.091 | 8.909 | 7.750 | 5.248 | 9.557 | 10.000 | 10.000 | 10.000 | 9.318 | 8.352 | 8.532 | 8.496 | 8.496 | |
| Guillermo Ricardo Croyeza Jaramillo | Vocal Registro | 16 | Veracruz | 01-Jun-03 | 9.432 | 8.909 | 8.282 | 8.390 | 9.557 | 10.000 | 9.470 | 9.607 | 9.489 | 9.144 | 9.333 | 9.295 | 9.345 | |

Dirección de Formación, Evaluación y Promoción
Evaluación Anual del Desempeño 2006

Órganos Descentralizados

| Nombre | Cargo | Junto | Entidad | Fecha de Ingreso | Evaluación Septiembre-Diciembre 2006 | | | | | | | | | | Evaluación Anual 2001 Final | | | |
|--------------------------------------|--------------------|-------|---------|------------------|--------------------------------------|------------|-------------------------|------------------------|-------------------|-------------------------|------------------------|-------------------|-------------------------------------|----------------------------|-----------------------------|--------------------|-----------------------------|------------------------------------|
| | | | | | Eficacia | Eficiencia | Principios de Actuación | Competencias en Equipo | Trabajo en Equipo | Autoevaluación | | | Evaluación Espiritual 2005-2006 85% | Evaluación Anual 2006 100% | | Desarrollo Laboral | | |
| | | | | | | | | | | Principios de Actuación | Competencias en Equipo | Trabajo en Equipo | | | | | Calificación Autoevaluación | Evaluación Sept-Dic 2006 Final 20% |
| | | | | | | | | | | | | | | | | | | |
| Felipe de Jesús Hernández García | Vocal Ejecutivo | 17 | Venezuz | 01-Feb-01 | 9.545 | 9.454 | 10.000 | 9.697 | 8.766 | 10.000 | 10.000 | 10.000 | 10.000 | 9.556 | 9.648 | 9.629 | 9.629 | |
| Eduardo Espinosa Vásquez | Vocal Secretario | 17 | Venezuz | 15-Feb-01 | 9.318 | 9.182 | 10.000 | 10.000 | 8.766 | 10.000 | 10.000 | 10.000 | 10.000 | 9.447 | 9.766 | 9.702 | 9.702 | |
| Nive Dominguez Hernández | Vocal Capacitación | 17 | Venezuz | 01-Jun-03 | 8.636 | 8.636 | 10.000 | 8.390 | 8.766 | 10.000 | 10.000 | 10.000 | 10.000 | 9.103 | 9.612 | 9.510 | 9.560 | |
| Mario Hernández Ubcanga | Vocal Organización | 17 | Venezuz | 16-Sep-06 | 8.636 | 8.636 | 8.909 | 7.750 | 8.766 | 10.000 | 10.000 | 10.000 | 10.000 | 8.524 | 8.624 | 8.764 | 8.764 | |
| Victor Manuel García Romero | Vocal Registro | 17 | Venezuz | 16-Oct-06 | 9.318 | 9.454 | 10.000 | 8.863 | 8.766 | 10.000 | 10.000 | 10.000 | 10.000 | 9.270 | 9.477 | 9.436 | 9.436 | |
| Jesús Cruz Sobrevilla | Vocal Ejecutivo | 18 | Venezuz | 01-Feb-01 | 9.848 | 10.000 | 10.000 | 9.697 | 9.039 | 10.000 | 9.773 | 9.830 | 9.844 | 9.803 | 9.587 | 9.630 | 9.630 | |
| Milieso Hernández González | Vocal Secretario | 18 | Venezuz | 01-Jun-03 | 9.830 | 9.454 | 10.000 | 10.000 | 9.039 | 10.000 | 10.000 | 10.000 | 10.000 | 9.795 | 9.750 | 9.759 | 9.759 | |
| Rubén Emilio Gálvez Cortés | Vocal Capacitación | 18 | Venezuz | 01-Feb-03 | 10.000 | 9.454 | 10.000 | 9.848 | 9.039 | 10.000 | 9.848 | 9.148 | 9.711 | 9.864 | 9.738 | 9.764 | 9.814 | |
| Ariel Villegas Sargabonel | Vocal Organización | 18 | Venezuz | 16-Sep-06 | 9.545 | 9.454 | 9.727 | 9.848 | 9.039 | 10.000 | 9.697 | 9.830 | 9.806 | 9.580 | 9.533 | 9.542 | 9.542 | |
| Saúl González Liberos | Vocal Registro | 18 | Venezuz | 01-Jul-04 | 9.432 | 8.909 | 9.454 | 9.394 | 9.039 | 9.454 | 9.394 | 9.318 | 9.390 | 9.353 | 9.541 | 9.503 | 9.553 | |
| Horacio Lino Sedas Gallardo | Vocal Ejecutivo | 19 | Venezuz | 01-Jun-03 | 9.848 | 9.727 | 10.000 | 9.545 | 9.027 | 10.000 | 9.848 | 10.000 | 9.924 | 9.750 | 9.325 | 9.410 | 9.410 | |
| Nelson Asaid Hernández Rojas | Vocal Secretario | 19 | Venezuz | 16-Ene-03 | 9.659 | 8.909 | 9.727 | 9.924 | 9.027 | 9.727 | 9.924 | 10.000 | 9.894 | 9.608 | 9.864 | 9.829 | 9.879 | |
| Nidia Estrada Palacios | Vocal Capacitación | 19 | Venezuz | 01-Jul-05 | 8.977 | 8.459 | 9.727 | 9.773 | 9.027 | 10.000 | 10.000 | 10.000 | 10.000 | 9.129 | 9.628 | 9.528 | 9.528 | |
| Rubén Zerale Palomec | Vocal Organización | 19 | Venezuz | 01-Sep-03 | 9.773 | 9.727 | 10.000 | 9.621 | 9.027 | 10.000 | 9.621 | 10.000 | 9.811 | 9.716 | 9.613 | 9.634 | 9.684 | |
| Leopoldo Hermilo García Alba | Vocal Registro | 19 | Venezuz | 01-Jun-03 | 9.545 | 8.909 | 9.727 | 9.848 | 9.027 | 10.000 | 10.000 | 10.000 | 10.000 | 9.529 | 9.552 | 9.547 | 9.547 | |
| Emiquel René Gamboa Márquez | Vocal Ejecutivo | 20 | Venezuz | 15-May-02 | 10.000 | 10.000 | 10.000 | 10.000 | 9.420 | 10.000 | 10.000 | 10.000 | 10.000 | 9.971 | 9.839 | 9.865 | 9.915 | |
| Guaraco Yong Ruiz | Vocal Secretario | 20 | Venezuz | 01-Jun-03 | 9.830 | 10.000 | 10.000 | 10.000 | 9.420 | 10.000 | 10.000 | 10.000 | 10.000 | 9.869 | 9.964 | 9.945 | 9.995 | |
| Lynne Meariga Yarela Basako | Vocal Capacitación | 20 | Venezuz | 01-Jul-05 | 10.000 | 10.000 | 10.000 | 10.000 | 9.420 | 10.000 | 10.000 | 10.000 | 10.000 | 9.971 | 9.822 | 9.852 | 9.902 | |
| Jesús Vicente Vásquez González | Vocal Organización | 20 | Venezuz | 01-Oct-05 | 10.000 | 10.000 | 10.000 | 10.000 | 9.420 | 10.000 | 10.000 | 10.000 | 10.000 | 9.971 | 9.805 | 9.838 | 9.888 | |
| Mariano Reynell Iguiste | Vocal Registro | 20 | Venezuz | 01-Jun-03 | 9.204 | 8.909 | 10.000 | 10.000 | 9.420 | 10.000 | 10.000 | 10.000 | 10.000 | 9.385 | 9.403 | 9.399 | 9.449 | |
| Felix Ciprián Hernández | Vocal Ejecutivo | 21 | Venezuz | 12-Feb-01 | 9.242 | 9.454 | 10.000 | 8.788 | 8.630 | 10.000 | 10.000 | 10.000 | 10.000 | 9.214 | 9.234 | 9.230 | 9.230 | |
| Juan Ramón Veylla Gaytán | Vocal Secretario | 21 | Venezuz | 18-Feb-01 | 9.659 | 9.182 | 9.454 | 9.621 | 8.630 | 10.000 | 10.000 | 10.000 | 10.000 | 9.560 | 9.626 | 9.613 | 9.613 | |
| Raquel Castro Cruz | Vocal Capacitación | 21 | Venezuz | 01-Abr-03 | 8.977 | 8.282 | 9.727 | 9.773 | 8.630 | 10.000 | 10.000 | 10.000 | 10.000 | 9.101 | 9.704 | 9.683 | 9.583 | |
| Vacante | Vocal Organización | 21 | Venezuz | | | | | | | | | | | | | | | |
| Maria de los Ángeles Martínez Trauco | Vocal Registro | 21 | Venezuz | 16-Sep-06 | 9.204 | 8.909 | 9.727 | 9.394 | 8.630 | 10.000 | 10.000 | 10.000 | 10.000 | 9.232 | 9.183 | 9.192 | 9.192 | |

Dirección de Formación, Evaluación y Promoción
Evaluación Anual del Distrito 2005

Órganos Desconcentrados

| Nombre | Cargo | Junta | Entidad | Fecha de Ingreso | Eficiencia | Eficacia | Evaluación Septiembre-Diciembre 2005 | | | | | | | | | | Evaluación Especial 2005-2006 80% | Evaluación Anual 2006 100% | Derecho Laboral | Evaluación Anual 2001 Final | | | | | | |
|---------------------------------------|--------------------|-------|---------|------------------|------------|----------|--------------------------------------|------------|-----------------------------------|----------|-------------------|-------------------------|-----------------------------------|------------|-----------------------------------|-------------------|-----------------------------------|----------------------------|-----------------|-----------------------------|-------------------------|-----------------------------------|-----------------------------|----------|--------------------------------------|-------------------------|
| | | | | | | | Principios de Actuación | | Completar/Principios de Actuación | | Trabajo en Equipo | | Principios de Actuación | | Completar/Principios de Actuación | | | | | | Trabajo en Equipo | | Calificación Autoevaluación | | Evaluación Septiembre 2006 Final 20% | |
| | | | | | | | Principios de Actuación | Eficiencia | Completar/Principios de Actuación | Eficacia | Trabajo en Equipo | Principios de Actuación | Completar/Principios de Actuación | Eficiencia | Eficacia | Trabajo en Equipo | | | | | Principios de Actuación | Completar/Principios de Actuación | Eficiencia | Eficacia | Trabajo en Equipo | Principios de Actuación |
| Fernando Bolinas Pérez | Vocal Ejecutivo | Local | Yucatán | 01-Ene-01 | 9.708 | 9.318 | 9.597 | 9.387 | 9.420 | 10.000 | 10.000 | 10.000 | 10.000 | 10.000 | 10.000 | 10.000 | 9.597 | 9.503 | 9.522 | 9.522 | 0.050 | 9.522 | | | | |
| Raúl Arturo Cascaño Merín | Vocal Secretario | Local | Yucatán | 02-Ene-01 | 9.318 | 9.182 | 10.000 | 10.000 | 9.420 | 10.000 | 10.000 | 10.000 | 10.000 | 10.000 | 10.000 | 10.000 | 9.480 | 9.969 | 9.071 | 9.071 | 0.050 | 9.071 | | | | |
| Merla de Lourdes Rosas Maya | Vocal Capacitación | Local | Yucatán | 17-Abr-07 | 10.000 | 9.454 | 10.000 | 10.000 | 9.420 | 10.000 | 10.000 | 10.000 | 10.000 | 10.000 | 10.000 | 10.000 | 9.916 | 9.817 | 9.837 | 9.837 | 0.050 | 9.887 | | | | |
| Eduardo Pérez Alcocer | Vocal Organización | Local | Yucatán | 10-Feb-02 | 9.773 | 9.727 | 10.000 | 10.000 | 9.420 | 10.000 | 10.000 | 10.000 | 10.000 | 10.000 | 10.000 | 9.807 | 9.812 | 9.811 | 9.811 | 0.050 | 9.861 | | | | | |
| José Antonio Gabriel Martínez Megarda | Vocal Registro | Local | Yucatán | 02-Ene-01 | 9.876 | 10.000 | 10.000 | 10.000 | 9.420 | 10.000 | 10.000 | 10.000 | 10.000 | 10.000 | 10.000 | 9.897 | 9.829 | 9.843 | 9.843 | 0.050 | 9.893 | | | | | |
| José Luis Cuatrecasas Rojas | Vocal Ejecutivo | 01 | Yucatán | 01-Jul-04 | 9.645 | 8.282 | 9.454 | 8.095 | 7.938 | 7.927 | 7.973 | 7.973 | 7.973 | 10.000 | 9.818 | 9.078 | 8.780 | 8.640 | 8.640 | 8.640 | 0.050 | 8.890 | | | | |
| Manuel Ramón Absent Castro | Vocal Secretario | 01 | Yucatán | 01-Jun-03 | 8.415 | 8.104 | 9.182 | 8.939 | 7.938 | 10.000 | 10.000 | 10.000 | 10.000 | 10.000 | 8.524 | 9.484 | 9.292 | 9.292 | 9.292 | 9.292 | 0.050 | 9.292 | | | | |
| Gerardo de Jesús Miguel Rodríguez | Vocal Capacitación | 01 | Yucatán | 16-Oct-06 | 9.659 | 10.000 | 9.727 | 9.545 | 7.938 | 8.909 | 8.863 | 8.863 | 9.148 | 8.946 | 9.576 | 9.301 | 9.356 | 9.356 | 9.356 | 9.356 | 0.050 | 9.356 | | | | |
| José Heberto Torres Enriquez | Vocal Organización | 01 | Yucatán | 16-Sep-01 | 9.091 | 9.182 | 9.727 | 9.242 | 7.938 | 7.927 | 7.938 | 7.927 | 8.848 | 8.830 | 9.116 | 9.297 | 9.260 | 9.260 | 9.260 | 9.260 | 0.050 | 9.260 | | | | |
| Gaspar Roque Casmal | Vocal Registro | 01 | Yucatán | 01-Feb-01 | 9.432 | 8.636 | 8.104 | 8.144 | 7.938 | 10.000 | 10.000 | 10.000 | 10.000 | 9.621 | 9.148 | 9.597 | 8.983 | 9.096 | 9.073 | 9.073 | 0.050 | 9.123 | | | | |
| Leandro Miguel Espinosa Romero | Vocal Ejecutivo | 02 | Yucatán | 16-Oct-06 | 9.394 | 7.057 | 9.454 | 8.345 | 8.087 | 10.000 | 10.000 | 10.000 | 10.000 | 10.000 | 10.000 | 10.000 | 8.921 | 9.841 | 9.657 | 9.657 | 0.050 | 9.707 | | | | |
| Enrique de Jesús Uc Ibarra | Vocal Secretario | 02 | Yucatán | 16-Oct-06 | 9.659 | 8.282 | 10.000 | 10.000 | 8.087 | 10.000 | 10.000 | 10.000 | 10.000 | 10.000 | 10.000 | 9.528 | 9.815 | 9.758 | 9.758 | 9.758 | 0.050 | 9.758 | | | | |
| Luis Antonio Sánchez Cuello | Vocal Capacitación | 02 | Yucatán | 01-Jun-03 | 9.318 | 10.000 | 10.000 | 10.000 | 8.087 | 10.000 | 10.000 | 10.000 | 10.000 | 10.000 | 10.000 | 9.495 | 9.914 | 9.830 | 9.830 | 0.050 | 9.880 | | | | | |
| Xochitl Román García | Vocal Organización | 02 | Yucatán | 01-Jun-03 | 10.000 | 10.000 | 10.000 | 10.000 | 8.087 | 10.000 | 10.000 | 10.000 | 10.000 | 10.000 | 10.000 | 9.904 | 9.988 | 9.971 | 9.971 | 0.050 | 10.000 | | | | | |
| Gerardo Mendoza Guillén | Vocal Registro | 02 | Yucatán | 01-Jun-04 | 9.318 | 8.459 | 10.000 | 10.000 | 8.087 | 10.000 | 10.000 | 10.000 | 10.000 | 10.000 | 10.000 | 9.341 | 9.680 | 9.613 | 9.613 | 0.050 | 9.663 | | | | | |
| Vacante | Vocal Ejecutivo | 03 | Yucatán | | | | | | | | | | | | | | | | | | | | | | | |
| Fausto Gabriel Rodríguez Valencia | Vocal Secretario | 03 | Yucatán | 16-Oct-06 | 9.830 | 8.909 | 10.000 | 10.000 | 8.890 | 10.000 | 10.000 | 10.000 | 10.000 | 10.000 | 10.000 | 9.733 | 8.972 | 9.124 | 9.124 | 9.124 | 0.050 | 9.124 | | | | |
| Manuel Alberto Velázquez Páez | Vocal Capacitación | 03 | Yucatán | 01-Feb-01 | 9.659 | 10.000 | 10.000 | 10.000 | 8.890 | 10.000 | 10.000 | 10.000 | 10.000 | 10.000 | 10.000 | 9.740 | 9.788 | 9.786 | 9.786 | 0.050 | 9.786 | | | | | |
| Félix Maturoano Cuello | Vocal Organización | 03 | Yucatán | 16-Oct-06 | 9.645 | 9.182 | 10.000 | 10.000 | 8.890 | 10.000 | 10.000 | 10.000 | 10.000 | 10.000 | 10.000 | 9.590 | 9.362 | 9.408 | 9.408 | 0.050 | 9.408 | | | | | |
| Manuel Enrique Ramírez Montero | Vocal Registro | 03 | Yucatán | 01-Jun-04 | 9.318 | 9.727 | 10.000 | 10.000 | 8.890 | 10.000 | 10.000 | 10.000 | 10.000 | 10.000 | 10.000 | 9.508 | 9.882 | 9.808 | 9.808 | 0.050 | 9.858 | | | | | |
| Roberto Páez Méndez | Vocal Ejecutivo | 04 | Yucatán | 20-Feb-07 | 9.242 | 8.104 | 9.454 | 8.242 | 8.215 | 10.000 | 10.000 | 10.000 | 10.000 | 10.000 | 10.000 | 8.923 | 9.058 | 9.031 | 9.031 | 0.050 | 9.081 | | | | | |
| Martha Evelia Ramos Megaleno | Vocal Secretario | 04 | Yucatán | 27-May-01 | 9.830 | 8.636 | 10.000 | 10.000 | 8.215 | 10.000 | 10.000 | 10.000 | 10.000 | 10.000 | 9.672 | 9.671 | 9.671 | 9.671 | 9.671 | 0.050 | 9.721 | | | | | |
| Rebeca Arocena López | Vocal Capacitación | 04 | Yucatán | 16-Oct-06 | 9.659 | 10.000 | 10.000 | 10.000 | 8.215 | 10.000 | 10.000 | 10.000 | 10.000 | 10.000 | 9.706 | 9.770 | 9.757 | 9.757 | 9.757 | 0.050 | 9.807 | | | | | |
| Anuar David Farjat Ruiz | Vocal Organización | 04 | Yucatán | 16-Oct-06 | 8.863 | 9.182 | 10.000 | 7.750 | 8.215 | 10.000 | 10.000 | 10.000 | 10.000 | 10.000 | 8.742 | 9.248 | 9.147 | 9.147 | 9.147 | 0.050 | 9.147 | | | | | |
| Jorge Ernesto Tejón González | Vocal Registro | 04 | Yucatán | 01-Feb-01 | 9.432 | 9.727 | 10.000 | 10.000 | 8.215 | 10.000 | 10.000 | 10.000 | 10.000 | 10.000 | 9.543 | 9.762 | 9.718 | 9.718 | 9.718 | 0.050 | 9.768 | | | | | |
| Hidalgo Armando Victoria Maldonado | Vocal Ejecutivo | 05 | Yucatán | 02-Feb-01 | 10.000 | 10.000 | 10.000 | 10.000 | 9.693 | 10.000 | 10.000 | 10.000 | 10.000 | 10.000 | 10.000 | 9.985 | 9.946 | 9.954 | 9.954 | 0.050 | 10.000 | | | | | |

Dirección de Formación, Evaluación y Promoción
Evaluación Anual del Desempeño 2006

Órganos Desconcentrados

| Nombre | Cargo | Junta | Entidad | Fecha de Ingreso | Eficacia | Eficiencia | Evaluación Septiembre-Diciembre 2006 | | | | Evaluación Anual 2006 Final | | | | |
|--------------------------------|--------------------|-------|-----------|------------------|----------|------------|--------------------------------------|--------------------------|-------------------------|----------------------------|-----------------------------|--------|-------|-------|--------|
| | | | | | | | Principios de Actuación | Compromisos en el Equipo | Principios de Actuación | Competencias y Habilidades | | | | | |
| Emilio Antonio Sierra Ramírez | Vocal Secretario | 05 | Yucatán | 01-Feb-01 | 9.318 | 8.636 | 10.000 | 9.848 | 9.693 | 10.000 | 10.000 | 9.412 | 9.300 | 9.322 | 9.322 |
| Raúl Alberto Pérez Escalante | Vocal Capacitación | 05 | Yucatán | 01-Mar-06 | 10.000 | 10.000 | 10.000 | 10.000 | 9.693 | 10.000 | 10.000 | 10.000 | 9.944 | 9.952 | 10.000 |
| Hector Osvaldo Espinola Gil | Vocal Organización | 05 | Yucatán | 01-Feb-02 | 10.000 | 10.000 | 10.000 | 10.000 | 9.693 | 10.000 | 10.000 | 10.000 | 9.916 | 9.930 | 9.980 |
| César Eligio Sosa Medina | Vocal Registro | 05 | Yucatán | 01-Feb-01 | 9.545 | 9.727 | 10.000 | 10.000 | 9.693 | 10.000 | 10.000 | 10.000 | 9.804 | 9.780 | 9.830 |
| Jaime Juárez Jessó | Vocal Ejecutivo | Local | Zacatecas | 01-Sep-03 | 9.026 | 9.229 | 8.560 | 8.478 | 8.459 | 10.000 | 10.000 | 10.000 | 9.090 | 9.055 | 9.055 |
| Francisco Javier Bernal Ortiz | Vocal Secretario | Local | Zacatecas | 01-Ene-01 | 8.607 | 8.370 | 10.000 | 10.000 | 8.459 | 10.000 | 10.000 | 10.000 | 6.160 | 6.736 | 6.736 |
| Samuel Espinoza Ouello | Vocal Capacitación | Local | Zacatecas | 01-Jun-03 | 8.909 | 8.459 | 10.000 | 10.000 | 8.459 | 10.000 | 10.000 | 10.000 | 9.629 | 9.526 | 9.576 |
| Ricardo Alatorre Alvaró | Vocal Organización | Local | Zacatecas | 01-Jun-03 | 9.773 | 9.727 | 10.000 | 10.000 | 8.459 | 10.000 | 10.000 | 10.000 | 9.474 | 9.531 | 9.531 |
| Felipe de Jesús Reyes Romo | Vocal Registro | Local | Zacatecas | 01-Jun-03 | 8.760 | 8.636 | 9.454 | 9.598 | 8.459 | 8.636 | 8.916 | 8.776 | 8.894 | 8.899 | 8.899 |
| J. Héctor Campos Campos | Vocal Ejecutivo | 01 | Zacatecas | 23-Ene-07 | 9.848 | 8.636 | 10.000 | 9.621 | 8.766 | 10.000 | 9.470 | 9.659 | 9.417 | 9.461 | 9.461 |
| Bianca de León Pineda | Vocal Secretario | 01 | Zacatecas | 01-Jul-04 | 9.930 | 9.454 | 10.000 | 9.924 | 8.766 | 8.282 | 8.341 | 8.977 | 9.628 | 9.650 | 9.800 |
| Gerardo Vázquez Lozano Morales | Vocal Capacitación | 01 | Zacatecas | 01-Jul-04 | 10.000 | 10.000 | 10.000 | 9.697 | 8.766 | 10.000 | 10.000 | 10.000 | 9.677 | 9.719 | 9.719 |
| Jaime Rivera Aguilar | Vocal Organización | 01 | Zacatecas | 01-Jun-03 | 9.545 | 9.454 | 10.000 | 9.848 | 8.766 | 10.000 | 9.545 | 9.489 | 9.373 | 9.413 | 9.463 |
| Enrique Carrillo Fuentes | Vocal Registro | 01 | Zacatecas | 01-Ago-00 | 9.659 | 8.104 | 10.000 | 9.848 | 8.766 | 10.000 | 9.697 | 9.489 | 9.428 | 9.445 | 9.495 |
| José Luis Paz Hernández | Vocal Ejecutivo | 02 | Zacatecas | 15-Feb-01 | 9.848 | 7.057 | 8.909 | 8.720 | 8.599 | 10.000 | 10.000 | 10.000 | 9.518 | 9.466 | 9.466 |
| J. Jesús Solares Araujo | Vocal Secretario | 02 | Zacatecas | 01-Jul-04 | 9.316 | 8.636 | 9.454 | 8.765 | 8.599 | 10.000 | 10.000 | 10.000 | 9.331 | 9.452 | 9.502 |
| Fabian Darío Martínez Casanova | Vocal Capacitación | 02 | Zacatecas | 16-Sep-01 | 9.659 | 9.727 | 9.454 | 9.621 | 8.599 | 9.727 | 10.000 | 9.932 | 9.681 | 9.665 | 9.715 |
| Silvestre Enriquez Oña | Vocal Organización | 02 | Zacatecas | 16-Sep-06 | 9.545 | 9.162 | 9.454 | 9.394 | 8.599 | 10.000 | 10.000 | 10.000 | 9.452 | 9.449 | 9.499 |
| Agustín Mirales Jurado | Vocal Registro | 02 | Zacatecas | 01-Sep-03 | 9.659 | 8.104 | 9.454 | 9.697 | 8.599 | 9.454 | 9.697 | 10.000 | 8.809 | 8.937 | 8.987 |
| Juan Manuel Frutos Rufoas | Vocal Ejecutivo | 03 | Zacatecas | 01-Jun-03 | 9.848 | 7.927 | 10.000 | 8.492 | 8.625 | 10.000 | 10.000 | 10.000 | 9.698 | 9.631 | 9.681 |
| Benjamin Hernández Avales | Vocal Secretario | 03 | Zacatecas | 30-Abr-02 | 9.489 | 9.727 | 10.000 | 10.000 | 8.625 | 10.000 | 10.000 | 10.000 | 9.673 | 9.658 | 9.808 |
| Brión Amela Herrera | Vocal Capacitación | 03 | Zacatecas | 16-Sep-01 | 10.000 | 10.000 | 9.454 | 8.541 | 8.625 | 10.000 | 10.000 | 10.000 | 9.723 | 9.707 | 9.707 |
| Manuel Meléndez Guerrero | Vocal Organización | 03 | Zacatecas | 16-Sep-06 | 9.545 | 9.454 | 10.000 | 9.545 | 8.625 | 10.000 | 9.318 | 10.000 | 9.534 | 9.530 | 9.680 |
| Vacante | Vocal Registro | 03 | Zacatecas | | | | | | | | | | | | |
| Guillermo García Flores | Vocal Ejecutivo | 04 | Zacatecas | 23-Ene-07 | 9.848 | 9.454 | 10.000 | 10.000 | 8.568 | 10.000 | 8.636 | 8.377 | 9.782 | 9.632 | 9.712 |
| José Héctor Rojas | Vocal Secretario | 04 | Zacatecas | 01-Jun-03 | 10.000 | 9.727 | 10.000 | 8.863 | 8.568 | 10.000 | 10.000 | 10.000 | 9.707 | 9.709 | 9.859 |

Dirección de Formación, Evaluación y Promoción
Evaluación Anual del Desempeño 2006

Órganos Desconcentrados

| Nombre | Cargo | Junta | Entidad | Fecha de Ingreso | Evaluación Septiembre-Diciembre 2006 | | | | | | | | | | Evaluación Anual 2006 Final | | | | |
|------------------------------|--------------------|-------|-----------|------------------|--------------------------------------|------------|-------------------------|--------------------------------------|-------------------|-------------------------|--------------------------------------|-----------------------------|-------------------|-----------------------------------|-----------------------------|----------------------------|-------|-------|-------|
| | | | | | Eficacia | Eficiencia | Principios de Actuación | Competencias y Perfiles de Actuación | Trabajo en Equipo | Principios de Actuación | Competencias y Perfiles de Actuación | Autoevaluación | | Evaluación Especial 2006-2008 80% | | Evaluación Anual 2006 100% | | | |
| | | | | | | | | | | | | Calificación Autoevaluación | Trabajo en Equipo | | | | | | |
| Jesús García Almeida | Vocal Capacitación | 04 | Zacatecas | 01-Jun-03 | 10.000 | 10.000 | 10.000 | 9.015 | 8.968 | 10.000 | 10.000 | 10.000 | 10.000 | 10.000 | 9.771 | 9.688 | 9.704 | 0.050 | 9.754 |
| Froylán Vicente Arias Romero | Vocal Organización | 04 | Zacatecas | 01-Sep-03 | 9.545 | 9.454 | 10.000 | 8.636 | 8.968 | 10.000 | 9.545 | 10.000 | 9.773 | 9.370 | 9.246 | 9.271 | 0.050 | 9.321 | |
| Norma Angélica Bernal Solís | Vocal Registro | 04 | Zacatecas | 15-Feb-01 | 9.659 | 8.282 | 10.000 | 9.091 | 8.968 | 10.000 | 9.846 | 9.489 | 9.796 | 9.404 | 9.173 | 9.219 | 0.050 | 9.269 | |

Reporte de Calificaciones

Estructura Desconcentrada del RFE

Dirección de Formación, Evaluación y Promoción
Evaluación Anual del Desempeño Ejercicio 2006

Estructura Desconcentrada del Registro Federal de Electores

| Nombre | Cargo | Jurta | Entidad | Fecha de Ingreso | Eficacia | Eficiencia | Evaluación Septiembre-Diciembre 2006 | | | | | | Evaluación Especial 2005-2006 80% | Evaluación Anual 2006 100% | Desarrollo Laboral | Evaluación Anual 2006 Final | | |
|---------------------------------|---|-------|-----------------|------------------|----------|------------|--------------------------------------|-----------------------------------|-------------------|-------------------------|------------------------------------|--------------------------------|-----------------------------------|----------------------------|--------------------|-----------------------------|--------------------------------|--------------------------------------|
| | | | | | | | Principios de Actuación | Compromisos y Perfil de Actuación | Trabajo en Equipo | Principios de Actuación | Competencias y Perfil de Actuación | Autorevisión Trabajo en Equipo | | | | | Calificación en Autoevaluación | Evaluación Septiembre 2006 Final 20% |
| | | | | | | | | | | | | | | | | | | |
| Enrique Rodríguez Delgado | Jefe de Oficina de Montreo y Muestreo | Local | Agascalientes | 28-Nov-01 | 10.000 | 9.454 | 10.000 | 9.470 | 8.149 | 10.000 | 10.000 | 10.000 | 10.000 | 9.757 | 10.000 | 0.050 | 9.806 | |
| Miguel Ángel Medina Rios | Jefe de Oficina de Cartografía y Estadística | Local | Agascalientes | 01-Ago-00 | 10.000 | 9.454 | 10.000 | 9.394 | 8.149 | 10.000 | 10.000 | 10.000 | 10.000 | 9.744 | 10.000 | | 9.742 | |
| Vicente Ignacio Remo Luevano | Jefe de Oficina de Seguimiento y Análisis | Local | Agascalientes | 01-Jun-03 | 8.636 | 8.459 | 4.286 | 8.598 | 8.149 | 10.000 | 10.000 | 10.000 | 10.000 | 8.397 | 10.000 | | 8.769 | |
| Rosalba Rodríguez de Luera | Jefe de Oficina de Seguimiento y Análisis | 01 | Agascalientes | 01-Oct-06 | 9.394 | 8.636 | 8.636 | 8.390 | 6.976 | 10.000 | 10.000 | 10.000 | 9.957 | 8.990 | 0.050 | 9.094 | | |
| Mrs. Eugenia Pérez Robles | Jefe de Oficina de Seguimiento y Análisis | 02 | Agascalientes | 01-Oct-06 | 10.000 | 9.727 | 10.000 | 9.470 | 8.733 | 10.000 | 10.000 | 10.000 | 9.692 | 9.808 | 0.050 | 9.709 | | |
| Honorato Casas Arriaga | Jefe de Oficina de Seguimiento y Análisis | 03 | Agascalientes | 01-Jun-03 | 10.000 | 10.000 | 10.000 | 10.000 | 9.354 | 10.000 | 10.000 | 10.000 | 9.968 | 9.947 | 0.050 | 10.000 | | |
| Carlos Alberto Cordero González | Jefe de Oficina de Cartografía y Análisis Estatal | Local | Baja California | 01-Ago-05 | 9.610 | 9.727 | 9.454 | 9.621 | 9.162 | 10.000 | 10.000 | 10.000 | 10.000 | 9.603 | 10.000 | 0.050 | 9.583 | |
| Marta Verónica Hernández Moreno | Jefe de Oficina de Seguimiento y Análisis | Local | Baja California | 01-Ago-05 | 9.091 | 9.182 | 9.454 | 9.545 | 9.162 | 10.000 | 10.000 | 10.000 | 10.000 | 9.223 | 10.000 | | 9.130 | |
| Javier Echevarría Moreno | Jefe de Oficina de Seguimiento y Análisis | 01 | Baja California | 01-Jun-03 | 9.091 | 9.182 | 9.454 | 8.636 | 8.943 | 9.727 | 10.000 | 10.000 | 9.932 | 9.046 | 10.000 | | 8.729 | |
| Fernando Lamas Quinz | Jefe de Oficina de Seguimiento y Análisis | 02 | Baja California | 01-Jun-03 | 7.750 | 7.750 | 7.750 | 7.750 | 8.382 | 8.636 | 8.636 | 8.636 | 8.636 | 7.789 | 10.000 | | 8.296 | |
| Jovita Torres Con | Jefe de Oficina de Seguimiento y Análisis | 03 | Baja California | 01-Jun-03 | 10.000 | 10.000 | 9.454 | 10.000 | 8.437 | 9.454 | 9.545 | 10.000 | 9.636 | 9.887 | 10.000 | 0.050 | 9.952 | |
| Luis René Morales Bazaola | Jefe de Oficina de Seguimiento y Análisis | 04 | Baja California | 31-Ene-00 | 10.000 | 9.727 | 10.000 | 9.621 | 9.250 | 10.000 | 10.000 | 10.000 | 10.000 | 9.867 | 10.000 | 0.050 | 9.864 | |
| Verónica Rocha Benito | Jefe de Oficina de Seguimiento y Análisis | 05 | Baja California | 01-Ago-05 | 10.000 | 9.727 | 9.727 | 9.773 | 9.318 | 10.000 | 10.000 | 10.000 | 10.000 | 9.884 | 10.000 | 0.050 | 9.885 | |
| Cecilia Flores Contreras | Jefe de Oficina de Seguimiento y Análisis | 06 | Baja California | 01-Ago-05 | 9.545 | 8.909 | 9.182 | 8.863 | 9.011 | 10.000 | 10.000 | 10.000 | 10.000 | 9.323 | 10.000 | 0.050 | 9.568 | |
| Avil Babilonia Martínez | Jefe de Oficina de Seguimiento y Análisis | 07 | Baja California | 01-Mar-03 | 9.697 | 9.454 | 9.454 | 9.470 | 9.352 | 10.000 | 10.000 | 10.000 | 10.000 | 9.608 | 10.000 | | 9.712 | |
| Francisca Ozuna Rodríguez | Jefe de Oficina de Seguimiento y Análisis | 08 | Baja California | 01-Ago-05 | 9.848 | 9.727 | 10.000 | 9.697 | 9.011 | 10.000 | 10.000 | 10.000 | 10.000 | 9.778 | 10.000 | 0.150 | 9.856 | |

Dirección de Formación, Evaluación y Promoción
Evaluación Anual del Desempeño Ejercido 2006

Estructura Descentralizada del Registro Federal de Electores

| Nombre | Cargo | Jurta | Entidad | Fecha de Ingreso | Evaluación Septiembre-Diciembre 2006 | | | | | | Evaluación Anual 2006 | Evaluación Anual 2006 | Evaluación Anual 2006 | | | | | | |
|------------------------------------|--|-------|---------------------|------------------|--------------------------------------|----------|-------------------------|------------------------------------|-------------------|-------------------------|-----------------------|-----------------------|-----------------------|---------------------------------------|----------------|-------------------------------|-------------------------------|-----------------------|----------|
| | | | | | Eficacia | Eficacia | Principios de Actuación | Competencias y Perfil de Actuación | Trabajo en Equipo | Principios de Actuación | | | | Conocimientos y Perfiles de Actuación | Autoevaluación | Evaluación Especial 2005-2006 | Evaluación Especial 2005-2006 | Evaluación Anual 2006 | |
| | | | | | | | | | | | | | | | | | | | Eficacia |
| Hector Saucedo Guerrero | Jefe de Monitoreo a Módulos | Local | Baja California Sur | 01-Mar-03 | 10.000 | 10.000 | 10.000 | 9.394 | 9.182 | 8.636 | 8.841 | 8.636 | 8.738 | 9.825 | 9.913 | 9.895 | 0.050 | 9.945 | |
| Rubén Jorjuna Lara | Jefe de Oficina de Cartografía Estatal | Local | Baja California Sur | 01-Ago-05 | 10.000 | 10.000 | 10.000 | 10.000 | 9.182 | 9.454 | 9.637 | 9.148 | 9.439 | 9.949 | 9.945 | 9.946 | 0.050 | 9.996 | |
| Juana Virgilia Rodríguez Santillán | Jefe de Oficina de Seguramiento y Actilisa | Local | Baja California Sur | 16-Sep-01 | 10.000 | 10.000 | 10.000 | 10.000 | 9.182 | 10.000 | 9.621 | 9.489 | 9.683 | 9.953 | 9.962 | 9.960 | 0.050 | 10.000 | |
| Guillermo Camacho Quiñones | Jefe de Oficina de Seguramiento y Actilisa | 01 | Baja California Sur | 01-Oct-96 | 9.545 | 8.909 | 8.282 | 8.636 | 9.693 | 8.909 | 8.636 | 7.972 | 8.538 | 9.242 | 8.779 | 8.872 | 0.050 | 8.922 | |
| Antonio Tramiña Ortiz | Jefe de Oficina de Seguramiento y Actilisa | 02 | Baja California Sur | 01-Ago-05 | 9.242 | 8.909 | 9.454 | 8.716 | 9.171 | 10.000 | 10.000 | 10.000 | 10.000 | 10.000 | 9.136 | 8.908 | 8.953 | 0.160 | 9.103 |
| José Manuel González Zaco | Jefe de Monitoreo a Módulos | Local | Campeche | 19-Abr-00 | 10.000 | 9.182 | 9.454 | 9.394 | 8.483 | 10.000 | 9.394 | 10.000 | 9.697 | 9.700 | 9.758 | 9.746 | 0.050 | 9.796 | |
| Tereso Arturo Ávila Hidalgo | Jefe de Oficina de Cartografía Estatal | Local | Campeche | 01-Sep-95 | 9.773 | 9.182 | 9.454 | 8.636 | 8.483 | 10.000 | 10.000 | 10.000 | 10.000 | 9.433 | 9.404 | 9.410 | | 9.410 | |
| José Concepción Carrillo Díaz | Jefe de Oficina de Seguramiento y Actilisa | Local | Campeche | 01-Oct-96 | 9.545 | 10.000 | 10.000 | 10.000 | 8.483 | 10.000 | 10.000 | 10.000 | 10.000 | 9.651 | 9.666 | 9.663 | | 9.663 | |
| Ruth Elestermeha Yam | Jefe de Oficina de Seguramiento y Actilisa | 01 | Campeche | 01-Jun-93 | 9.394 | 9.182 | 9.182 | 9.242 | 9.148 | 10.000 | 9.773 | 10.000 | 9.886 | 9.332 | 9.124 | 9.166 | 0.050 | 9.216 | |
| Gerardo Esmal Herrera | Jefe de Oficina de Seguramiento y Actilisa | 02 | Campeche | 01-Ago-05 | 6.980 | 8.282 | 4.979 | 7.848 | 8.016 | 10.000 | 9.773 | 9.489 | 9.758 | 7.274 | 8.268 | 8.069 | | 8.069 | |
| Hugo Rivas Méndez | Jefe de Oficina de Cartografía Estatal | Local | Zahuala | 16-Sep-01 | 8.636 | 9.454 | 10.000 | 10.000 | 8.396 | 10.000 | 10.000 | 10.000 | 10.000 | 9.047 | 9.334 | 9.277 | 0.050 | 9.327 | |
| Javier Hernández López | Jefe de Oficina de Seguramiento y Actilisa | Local | Zahuala | 16-Sep-01 | 10.000 | 10.000 | 10.000 | 10.000 | 8.396 | 10.000 | 10.000 | 10.000 | 10.000 | 9.920 | 9.881 | 9.889 | 0.300 | 10.000 | |
| José Dario Vinueña Campos | Jefe de Oficina de Seguramiento y Actilisa | 01 | Zahuala | 31-Ene-00 | N-E | N-E | N-E | N-E | N-E | N-E | N-E | N-E | N-E | N-E | 9.165 | 9.155 | 0.050 | 9.205 | |
| Hermelinda Soto Ortega | Jefe de Oficina de Seguramiento y Actilisa | 02 | Zahuala | 01-Jun-93 | 9.848 | 9.454 | 10.000 | 9.470 | 8.820 | 10.000 | 10.000 | 10.000 | 10.000 | 9.700 | 9.503 | 9.543 | | 9.543 | |
| No Evaluable | Jefe de Oficina de Seguramiento y Actilisa | 03 | Zahuala | | | | | | | | | | | | | | | | |
| No Evaluable | Jefe de Oficina de Seguramiento y Actilisa | 04 | Zahuala | | | | | | | | | | | | | | | | |
| Vacante | Jefe de Oficina de Seguramiento y Actilisa | 05 | Zahuala | | | | | | | | | | | | | | | | |

Dirección de Formación, Evaluación y Promoción
Evaluación Anual del Desempeño Ejercicio 2006

Estructura Descentralizada de Registro Federal de Electores

| Nombre | Cargo | Junta | Entidad | Fecha de Ingreso | Eficacia | Eficiencia | Evaluación Septiembre-Diciembre 2006 | | | Evaluación Anual 2006 | | | Evaluación Anual 2006 Final | | | | |
|----------------------------------|---|-------|----------|------------------|----------|------------|--------------------------------------|------------------------------------|-------------------|-------------------------|---------------------------------------|-------------------|-----------------------------|----------------------------------|--------------------------------------|------------------------------------|-----------------------------|
| | | | | | | | Principios de Actuación | Comprensión del Poder de Actuación | Trabajo en Equipo | Principios de Actuación | Competencias Periféricas de Actuación | Trabajo en Equipo | | Calificación Autoevaluación 2006 | Evaluación Suplévica 2006 Final 25 % | | |
| | | | | | | | | | | | | | | | | Evaluación Esperada 2005-2006 80 % | Evaluación Anual 2006 100 % |
| Ricardo Homero Ibañez Flores | Jefe de Oficina de Seguimiento y Análisis | 06 | Coahuila | 01-Feb-02 | 9.848 | 10.000 | 10.000 | 10.000 | 10.000 | 10.000 | 10.000 | 9.850 | 9.899 | 9.890 | 0.050 | 9.940 | |
| María Victoria Abarca Cruz | Jefe de Oficina de Seguimiento y Análisis | 07 | Coahuila | 01-Oct-06 | 10.000 | 10.000 | 10.000 | 10.000 | 10.000 | 10.000 | 10.000 | 9.978 | 9.994 | 9.991 | 0.050 | 10.000 | |
| Héctor Alejandro Ramírez Sánchez | Jefe de Monitoreo a Módulos | Local | Colima | 01-Ago-05 | 10.000 | 9.727 | 10.000 | 9.621 | 9.079 | 10.000 | 10.000 | 9.858 | 9.927 | 9.913 | 0.050 | 9.963 | |
| Esau Cortez Navarro | Jefe de Oficina de Cartografía Estatal | Local | Colima | 01-Ago-00 | 9.805 | 10.000 | 9.727 | 9.846 | 9.079 | 10.000 | 10.000 | 9.796 | 9.836 | 9.828 | | 9.828 | |
| Florencia Flores Castañeda | Jefe de Oficina de Seguimiento y Análisis | Local | Colima | 01-Jun-03 | 9.091 | 9.182 | 9.727 | 9.091 | 9.079 | 10.000 | 10.000 | 9.957 | 9.274 | 9.249 | | 9.249 | |
| María Brenner Areola Ochoa | Jefe de Oficina de Seguimiento y Análisis | 01 | Colima | 01-Jun-03 | 10.000 | 10.000 | 10.000 | 10.000 | 9.035 | 10.000 | 10.000 | 9.952 | 9.940 | 9.942 | 0.050 | 9.992 | |
| Mercedes Samiguel Vázquez | Jefe de Oficina de Seguimiento y Análisis | 02 | Colima | 16-Jul-04 | 10.000 | 10.000 | 10.000 | 10.000 | 9.957 | 10.000 | 10.000 | 9.948 | 9.940 | 9.942 | 0.050 | 9.992 | |
| Alfredo Ortiz Domínguez | Jefe de Oficina de Cartografía Estatal | Local | Chiapas | 16-Jul-04 | 10.000 | 9.727 | 10.000 | 10.000 | 9.318 | 10.000 | 10.000 | 9.939 | 9.959 | 9.955 | 0.050 | 10.000 | |
| Wán Gustavo Solís Quezada | Jefe de Oficina de Seguimiento y Análisis | Local | Chiapas | 31-Ene-00 | 9.848 | 9.727 | 10.000 | 10.000 | 9.318 | 10.000 | 10.000 | 9.848 | 9.756 | 9.774 | 0.050 | 9.824 | |
| Abelides González Guzmán | Jefe de Oficina de Seguimiento y Análisis | 01 | Chiapas | 16-May-02 | 9.848 | 9.727 | 10.000 | 10.000 | 10.000 | 10.000 | 10.000 | 9.882 | 9.839 | 9.847 | 0.150 | 9.997 | |
| No Evaluable | Jefe de Oficina de Seguimiento y Análisis | 02 | Chiapas | | | | | | | | | | | | | | |
| Ramiro Rafael Alcázar Aguilar | Jefe de Oficina de Seguimiento y Análisis | 03 | Chiapas | 01-Oct-06 | 10.000 | 9.182 | 9.727 | 9.242 | 9.191 | 10.000 | 9.848 | 9.659 | 9.839 | 9.381 | | 9.381 | |
| Julió César Zambrano Alcaraz | Jefe de Oficina de Seguimiento y Análisis | 04 | Chiapas | 01-Oct-06 | 8.045 | 7.750 | 8.104 | 8.045 | 9.659 | 9.454 | 9.318 | 9.148 | 8.125 | 8.119 | 8.120 | 0.050 | 8.170 |
| Evaristo de León Pinto | Jefe de Oficina de Seguimiento y Análisis | 05 | Chiapas | 01-Mar-03 | 10.000 | 10.000 | 10.000 | 10.000 | 9.039 | 10.000 | 10.000 | 9.952 | 9.956 | 9.955 | 0.050 | 10.000 | |
| Norely del Rosario Muñoz Camero | Jefe de Oficina de Seguimiento y Análisis | 06 | Chiapas | 01-Oct-06 | 10.000 | 10.000 | 10.000 | 10.000 | 9.468 | 10.000 | 10.000 | 9.973 | 9.964 | 9.966 | 0.050 | 10.000 | |
| Galy Cortés Abarca | Jefe de Oficina de Seguimiento y Análisis | 07 | Chiapas | 01-Ago-05 | 9.848 | 10.000 | 10.000 | 9.773 | 8.437 | 10.000 | 10.000 | 9.750 | 9.747 | 9.756 | 0.050 | 9.806 | |
| José del Carmen Ferrer García | Jefe de Oficina de Seguimiento y Análisis | 08 | Chiapas | 31-Ene-00 | 10.000 | 10.000 | 10.000 | 10.000 | 9.490 | 10.000 | 10.000 | 9.975 | 9.920 | 9.931 | 0.050 | 9.981 | |

Dirección de Formación, Evaluación y Promoción
Evaluación Anual del Desempeño Ejercicio 2006

Estructura Desconcentrada de Registro Federal de Electores

| Nombre | Cargo | Junta | Entidad | Fecha de Ingreso | Eficacia | Eficiencia | Principios de Actuación | Competencia/ Perfil de Actuación | | | | Trabajo en Equipo | Calificación Anterior | Evaluación Especial 2006 Final 20% | Evaluación Especial 2006-2008 80% | Evaluación Anual 2006 100% | Desarrollo Laboral | Evaluación Anual 2006 Final |
|------------------------------|--|-------|------------------|------------------|----------|------------|-------------------------|----------------------------------|--------------|-------------------|-----------------------|-------------------|-----------------------|------------------------------------|-----------------------------------|----------------------------|--------------------|-----------------------------|
| | | | | | | | | Principios de Actuación | Competencias | Trabajo en Equipo | Calificación Anterior | | | | | | | |
| | | | | | | | | | | | | | | | | | | |
| Vacante | Jefe de Oficina de Seguimiento y Afiliados | 09 | Chiapas | | | | | | | | | | | | | | | |
| Yenissei García Galindo | Jefe de Oficina de Seguimiento y Afiliados | 10 | Chiapas | 01-Ago-05 | 8.939 | 9.182 | 9.454 | 9.621 | 9.761 | 9.761 | 9.182 | 9.470 | 9.659 | 9.445 | 9.456 | 9.397 | 0.150 | 9.547 |
| Ulises Cruz Pérez | Jefe de Oficina de Seguimiento y Afiliados | 11 | Chiapas | 19-Abr-00 | 8.939 | 8.909 | 9.182 | 9.091 | 9.523 | 9.523 | 9.454 | 9.166 | 9.659 | 9.362 | 9.091 | 9.075 | 0.150 | 9.225 |
| Hector Cruz Morales | Jefe de Oficina de Seguimiento y Afiliados | 12 | Chiapas | 01-Oct-96 | 10.000 | 9.454 | 9.727 | 9.697 | 9.330 | 9.330 | 9.727 | 9.773 | 9.659 | 9.733 | 9.410 | 9.496 | 0.050 | 9.546 |
| Oscar Granados Grayola | Jefe de Oficina de Cartografía Estatal | Local | Chiuhuahua | 22-Feb-01 | 9.805 | 8.909 | 10.000 | 8.636 | 8.866 | 8.866 | 10.000 | 10.000 | 10.000 | 10.000 | 9.472 | 9.462 | 0.050 | 9.514 |
| José Luis Lemus Vera | Jefe de Oficina de Seguimiento y Afiliados | Local | Chiuhuahua | 01-Ago-05 | 9.545 | 8.459 | 10.000 | 8.636 | 8.866 | 8.866 | 10.000 | 10.000 | 9.830 | 9.957 | 8.960 | 9.022 | 0.050 | 9.072 |
| Juan Roberto Bustos Escobedo | Jefe de Oficina de Seguimiento y Afiliados | 01 | Chiuhuahua | 16-Sep-01 | 10.000 | 10.000 | 10.000 | 10.000 | 9.386 | 9.386 | 10.000 | 10.000 | 10.000 | 10.000 | 9.956 | 9.958 | 0.050 | 10.000 |
| No Evaluable | Jefe de Oficina de Seguimiento y Afiliados | 02 | Chiuhuahua | | | | | | | | | | | | | | | |
| Miguel Ángel Palanco Peñina | Jefe de Oficina de Seguimiento y Afiliados | 03 | Chiuhuahua | 31-Ene-00 | 10.000 | 10.000 | 10.000 | 10.000 | 7.841 | 7.841 | 10.000 | 10.000 | 10.000 | 10.000 | 9.892 | 9.926 | 0.050 | 9.976 |
| Victor Garandón Pomar García | Jefe de Oficina de Seguimiento y Afiliados | 04 | Chiuhuahua | 01-Oct-96 | 9.848 | 10.000 | 10.000 | 10.000 | 8.682 | 8.682 | 10.000 | 10.000 | 10.000 | 10.000 | 9.843 | 9.938 | 0.050 | 9.969 |
| Alonso Domínguez Escobedo | Jefe de Oficina de Seguimiento y Afiliados | 05 | Chiuhuahua | 01-Feb-94 | 9.242 | 9.454 | 10.000 | 9.621 | 8.592 | 8.592 | 10.000 | 9.470 | 9.489 | 9.607 | 9.344 | 8.909 | 0.050 | 9.046 |
| Ramón Copus Pérez | Jefe de Oficina de Seguimiento y Afiliados | 06 | Chiuhuahua | 23-Mar-00 | 10.000 | 10.000 | 10.000 | 10.000 | 9.148 | 9.148 | 10.000 | 9.773 | 10.000 | 9.886 | 9.955 | 9.873 | 0.050 | 9.940 |
| Guillermo Garibay Orozco | Jefe de Oficina de Seguimiento y Afiliados | 07 | Chiuhuahua | 01-Oct-96 | 9.697 | 9.182 | 8.909 | 9.384 | 8.628 | 8.628 | 9.727 | 9.621 | 9.830 | 9.700 | 9.498 | 9.063 | | 9.063 |
| Oscar Gustavo Coas Torres | Jefe de Oficina de Seguimiento y Afiliados | 08 | Chiuhuahua | 01-Jun-83 | 10.000 | 10.000 | 10.000 | 10.000 | 8.604 | 8.604 | 10.000 | 10.000 | 10.000 | 10.000 | 9.930 | 9.940 | 0.050 | 9.988 |
| León Ignacio Morales Jumbo | Jefe de Oficina de Seguimiento y Afiliados | 09 | Chiuhuahua | 01-Feb-02 | 9.848 | 9.454 | 10.000 | 10.000 | 8.875 | 8.875 | 10.000 | 9.545 | 9.489 | 9.645 | 9.797 | 9.796 | 0.050 | 9.846 |
| Iván Mejía Daniel | Jefe de Oficina de Cartografía Estatal | Local | Distrito Federal | 01-Ago-05 | 10.000 | 10.000 | 10.000 | 10.000 | 9.318 | 9.318 | 10.000 | 10.000 | 10.000 | 10.000 | 9.966 | 9.964 | 0.050 | 10.000 |
| Ruben Arciniega Licona | Jefe de Oficina de Seguimiento y Afiliados | Local | Distrito Federal | 23-Mar-00 | 10.000 | 10.000 | 10.000 | 10.000 | 9.318 | 9.318 | 10.000 | 10.000 | 10.000 | 10.000 | 9.966 | 9.964 | | 9.965 |

Dirección de Formación, Evaluación y Promoción
Evaluación Anual del Desempeño Ejercicio 2006

Estructura Descentralizada del Registro Federal de Electores

| Nombre | Cargo | Junta | Entidad | Fecha de Ingreso | Eficacia | Eficiencia | Principios de Actuación | Competencias Perfil de Actuación | Trabajo en Equipo | Principios de Actuación | Compentencias Perfil de Actuación | Trabajo en Equipo | Calificación Autoevaluación | Evaluación Especial 2006 Final 20% | Evaluación Especial 2005-2006 80% | Evaluación Anual 2006 100% | Desarrollo Laboral | Evaluación Anual 2006 Final | | | | |
|------------------------------------|---|-------|------------------|------------------|----------|------------|-------------------------|----------------------------------|-------------------|-------------------------|-----------------------------------|-------------------|-----------------------------|------------------------------------|-----------------------------------|----------------------------|--------------------|-----------------------------|--------------------------------------|-----------------------------|-------------------|-----------------------------|
| | | | | | | | | | | | | | | | | | | | Evaluación Septiembre-Diciembre 2005 | | | |
| | | | | | | | | | | | | | | | | | | | Evaluación Anual 2006 Final | Calificación Autoevaluación | Trabajo en Equipo | Calificación Autoevaluación |
| Margarito Paz Villanueva | Jefe de Oficina de Seguimiento y Análisis | 01 | Distrito Federal | 16-Sep-01 | 8.939 | 8.282 | 9.454 | 8.095 | 9.625 | 10.000 | 10.000 | 10.000 | 10.000 | 8.803 | 8.624 | 8.660 | 0.050 | 8.660 | | | | |
| Miguel Ángel Medina Campos | Jefe de Oficina de Seguimiento y Análisis | 02 | Distrito Federal | 23-Mar-00 | 10.000 | 10.000 | 10.000 | 10.000 | 9.045 | 10.000 | 10.000 | 10.000 | 10.000 | 9.952 | 9.933 | 9.937 | 0.050 | 9.987 | | | | |
| Salvador Mase Bhoorfo | Jefe de Oficina de Seguimiento y Análisis | 03 | Distrito Federal | 16-Sep-01 | 10.000 | 10.000 | 10.000 | 10.000 | 9.625 | 10.000 | 10.000 | 10.000 | 10.000 | 9.981 | 9.913 | 9.927 | | 9.927 | | | | |
| Victor Cabrera Angulo | Jefe de Oficina de Seguimiento y Análisis | 04 | Distrito Federal | 01-Abr-02 | 10.000 | 10.000 | 10.000 | 10.000 | 9.625 | 10.000 | 10.000 | 10.000 | 10.000 | 9.981 | 9.995 | 9.992 | 0.050 | 10.000 | | | | |
| Luis Miguel Renato Romero Olmos | Jefe de Oficina de Seguimiento y Análisis | 05 | Distrito Federal | 01-Oct-96 | 10.000 | 9.182 | 9.727 | 8.863 | 9.037 | 10.000 | 10.000 | 10.000 | 10.000 | 9.652 | 9.721 | 9.707 | 0.050 | 9.757 | | | | |
| Verónica Leticia Márquez Caballero | Jefe de Oficina de Seguimiento y Análisis | 06 | Distrito Federal | 31-Ene-00 | 10.000 | 10.000 | 10.000 | 10.000 | 9.639 | 10.000 | 10.000 | 10.000 | 10.000 | 9.982 | 9.856 | 9.881 | 0.050 | 9.931 | | | | |
| Federico Merz Orozco | Jefe de Oficina de Seguimiento y Análisis | 07 | Distrito Federal | 01-Oct-96 | 10.000 | 10.000 | 10.000 | 10.000 | 9.146 | 10.000 | 10.000 | 10.000 | 10.000 | 9.957 | 9.970 | 9.967 | 0.050 | 10.000 | | | | |
| Francisco José Eubela Alamo | Jefe de Oficina de Seguimiento y Análisis | 08 | Distrito Federal | 16-Dic-99 | 10.000 | 10.000 | 10.000 | 10.000 | 9.454 | 10.000 | 10.000 | 10.000 | 10.000 | 9.973 | 9.968 | 9.969 | 0.050 | 10.000 | | | | |
| No Evaluable | Jefe de Oficina de Seguimiento y Análisis | 09 | Distrito Federal | | | | | | | | | | | | | | | | | | | |
| Maria Antonieta Ramirez Hidalgo | Jefe de Oficina de Seguimiento y Análisis | 10 | Distrito Federal | 16-Ago-03 | 9.091 | 8.909 | 10.000 | 9.316 | 8.696 | 10.000 | 9.773 | 9.489 | 9.768 | 9.153 | 9.740 | 9.623 | 0.050 | 9.673 | | | | |
| Mb. de los Angeles Medina Cruz | Jefe de Oficina de Seguimiento y Análisis | 11 | Distrito Federal | 01-Oct-96 | 9.242 | 8.909 | 8.636 | 8.193 | 9.625 | 10.000 | 10.000 | 10.000 | 10.000 | 9.024 | 8.078 | 8.267 | | 8.267 | | | | |
| Joaquín Rodríguez López | Jefe de Oficina de Seguimiento y Análisis | 12 | Distrito Federal | 01-Oct-96 | 10.000 | 10.000 | 10.000 | 10.000 | 9.898 | 10.000 | 10.000 | 10.000 | 10.000 | 9.995 | 9.995 | 9.995 | 0.050 | 10.000 | | | | |
| Antonio Eduardo Castillo Aura | Jefe de Oficina de Seguimiento y Análisis | 13 | Distrito Federal | 16-Sep-01 | 10.000 | 10.000 | 10.000 | 10.000 | 9.287 | 10.000 | 10.000 | 10.000 | 10.000 | 9.984 | 9.953 | 9.955 | | 9.955 | | | | |
| Beatriz Gómez Arriaga | Jefe de Oficina de Seguimiento y Análisis | 14 | Distrito Federal | 16-Sep-01 | 10.000 | 10.000 | 10.000 | 10.000 | 9.625 | 10.000 | 10.000 | 10.000 | 10.000 | 9.981 | 9.988 | 9.987 | 0.050 | 10.000 | | | | |
| Mariano Mejía Rueda | Jefe de Oficina de Seguimiento y Análisis | 15 | Distrito Federal | 01-Oct-81 | 10.000 | 10.000 | 10.000 | 10.000 | 9.898 | 10.000 | 10.000 | 10.000 | 10.000 | 9.995 | 9.995 | 9.995 | 0.050 | 10.000 | | | | |
| Susana Flavia Rojas Torres | Jefe de Oficina de Seguimiento y Análisis | 16 | Distrito Federal | 31-Ene-00 | 10.000 | 9.727 | 10.000 | 10.000 | 9.122 | 10.000 | 10.000 | 10.000 | 10.000 | 9.929 | 9.902 | 9.908 | 0.050 | 9.958 | | | | |
| Ricardo Vidal Martínez | Jefe de Oficina de Seguimiento y Análisis | 17 | Distrito Federal | 01-Ago-88 | 10.000 | 10.000 | 10.000 | 9.242 | 8.938 | 10.000 | 10.000 | 10.000 | 10.000 | 9.811 | 9.639 | 9.674 | 0.050 | 9.724 | | | | |

Dirección de Formación, Evaluación y Promoción
Evaluación Anual del Desempeño Egresista 2006

Estructura Descentralizada del Registro Federal de Electores

| Nombre | Cargo | Junto | Entidad | Fecha de Ingreso | Eficacia | Eficiencia | Competencias | | | Autoevaluación | | | | Evaluación Especial 2005-2006 80% | Evaluación Anual 2005 100% | Desarrollo Laboral | Evaluación Anual 2005 Final | | |
|-------------------------------------|---|-------|------------------|------------------|----------|------------|-------------------------|-----------------------|-------------------|-------------------------|-----------------------|-----------------------------------|-------------------|-----------------------------------|----------------------------|--------------------|-----------------------------|--|------------------------|
| | | | | | | | Principios de Actuación | Perfiles de Actuación | Trabajo en Equipo | Principios de Actuación | Perfiles de Actuación | Compromisos Perfiles de Actuación | Trabajo en Equipo | | | | | Calificación Autoevaluación 2004 Final 20% | Suplido 2004 Final 20% |
| | | | | | | | | | | | | | | | | | | | |
| Ramiro Velasco Olivares | Jefe de Oficina de Seguimiento y Análisis | 18 | Distrito Federal | 01-Oct-96 | 10.000 | 10.000 | 10.000 | 10.000 | 8.893 | 10.000 | 10.000 | 10.000 | 10.000 | 9.945 | 9.938 | 9.939 | 0.050 | 9.999 | |
| Sergio García Martínez | Jefe de Oficina de Seguimiento y Análisis | 19 | Distrito Federal | 16-Sep-01 | 10.000 | 10.000 | 10.000 | 10.000 | 9.454 | 10.000 | 10.000 | 10.000 | 10.000 | 9.973 | 9.985 | 9.992 | 0.050 | 10.000 | |
| Vacante | Jefe de Oficina de Seguimiento y Análisis | 20 | Distrito Federal | | | | | | | | | | | | | | | | |
| Norma Angélica Álvarez Arellano | Jefe de Oficina de Seguimiento y Análisis | 21 | Distrito Federal | 01-Mar-03 | 10.000 | 10.000 | 10.000 | 10.000 | 9.454 | 10.000 | 10.000 | 10.000 | 10.000 | 9.973 | 9.978 | 9.977 | 0.150 | 10.000 | |
| Gustavo Cacho González | Jefe de Oficina de Seguimiento y Análisis | 22 | Distrito Federal | 23-Mar-00 | 10.000 | 10.000 | 10.000 | 10.000 | 8.745 | 10.000 | 10.000 | 10.000 | 10.000 | 9.937 | 9.954 | 9.950 | 0.050 | 10.000 | |
| No Evaluable | Jefe de Oficina de Seguimiento y Análisis | 23 | Distrito Federal | | | | | | | | | | | | | | | | |
| Lino Isidro Leonel Ramírez Sandoval | Jefe de Oficina de Seguimiento y Análisis | 24 | Distrito Federal | 24-Nov-99 | 10.000 | 10.000 | 10.000 | 10.000 | 9.625 | 10.000 | 10.000 | 10.000 | 10.000 | 9.981 | 9.619 | 9.691 | 0.050 | 9.741 | |
| Victor Manuel López Quintana | Jefe de Oficina de Seguimiento y Análisis | 25 | Distrito Federal | 16-Sep-01 | 10.000 | 10.000 | 10.000 | 10.000 | 9.352 | 10.000 | 10.000 | 10.000 | 10.000 | 9.968 | 9.978 | 9.976 | 0.050 | 10.000 | |
| Juan Carlos González Guzmán | Jefe de Oficina de Seguimiento y Análisis | 26 | Distrito Federal | 01-Oct-96 | 9.848 | 10.000 | 10.000 | 10.000 | 9.422 | 10.000 | 10.000 | 10.000 | 10.000 | 9.880 | 9.809 | 9.823 | | 9.823 | |
| Agustín Rodríguez Alvarado | Jefe de Oficina de Seguimiento y Análisis | 27 | Distrito Federal | 01-Oct-96 | 9.945 | 9.727 | 9.454 | 9.470 | 9.898 | 9.454 | 9.242 | 9.318 | 9.314 | 9.558 | 9.586 | 9.580 | 0.050 | 9.630 | |
| Ángel Blaz Balderas | Jefe de Montoreo a Nivel Local | | Durango | 01-Mar-03 | 8.977 | 9.182 | 9.454 | 9.394 | 9.148 | 9.454 | 9.545 | 9.659 | 9.551 | 9.116 | 9.547 | 9.461 | 0.050 | 9.511 | |
| Agustín Heriberto Szucoledo Reynoso | Jefe de Oficina de Cartografía Estatal | | Durango | 01-Sep-93 | 8.489 | 9.182 | 9.454 | 8.863 | 9.148 | 8.636 | 8.636 | 8.526 | 8.608 | 8.709 | 9.135 | 9.050 | 0.050 | 9.100 | |
| Norma Paulina Galván | Jefe de Oficina de Seguimiento y Análisis | | Durango | 01-Jun-93 | 8.939 | 9.182 | 9.454 | 9.621 | 9.148 | 9.454 | 9.545 | 8.807 | 9.338 | 9.130 | 8.748 | 8.825 | | 8.825 | |
| Agustín Heberto Martínez Osorio | Jefe de Oficina de Seguimiento y Análisis | 01 | Durango | 31-Ene-00 | 9.394 | 9.182 | 9.182 | 8.765 | 9.148 | 8.459 | 9.545 | 8.807 | 9.089 | 9.230 | 9.270 | 9.262 | 0.050 | 9.312 | |
| Paloma Soto Rosero | Jefe de Oficina de Seguimiento y Análisis | 02 | Durango | 16-Sep-01 | 9.697 | 9.182 | 9.727 | 9.015 | 8.977 | 10.000 | 9.697 | 9.830 | 9.806 | 9.490 | 9.617 | 9.591 | 0.050 | 9.641 | |
| No Evaluable | Jefe de Oficina de Seguimiento y Análisis | 03 | Durango | | | | | | | | | | | | | | | | |
| Laura Patricia Sánchez Rodríguez | Jefa de Oficina de Seguimiento y Análisis | 04 | Durango | 16-Sep-01 | 9.394 | 9.182 | 9.454 | 9.242 | 9.148 | 10.000 | 10.000 | 10.000 | 10.000 | 9.348 | 9.209 | 9.237 | | 9.237 | |

Dirección de Formación, Evaluación y Promoción
Evaluación Anual del Desempeño Ejercicio 2006

Estructura Desconcentrada del Registro Federal de Electores

| Nombre | Cargo | Junta | Ejemplar | Fecha de Ingreso | Eficacia | Efectiva | Principios de Actuación | Competencias Parciales de Actuación | Trabajo en Equipo | Principios de Actuación | Compromisos Parciales de Actuación | Trabajo en Equipo | Calificación Autoevaluación | Evaluación Especial 2004 Final 20% | Evaluación Especial 2005-2006 80% | Evaluación Anual 2006 100% | Desarrollo Laboral | Evaluación Anual 2006 Final | | | | | | | | | | | | | | |
|---------------------------------|---|-------|----------|------------------|----------|----------|-------------------------|-------------------------------------|-------------------|-------------------------|------------------------------------|-------------------|-----------------------------|------------------------------------|-----------------------------------|----------------------------|--------------------|-----------------------------|--------------------------------------|----------|-------------------------|-------------------------------------|-------------------|-------------------------|------------------------------------|-------------------|-----------------------------|------------------------------------|-----------------------------------|----------------------------|--------------------|-----------------------------|
| | | | | | | | | | | | | | | | | | | | Evaluación Septiembre-Diciembre 2005 | | | | | | | | | | | | | |
| | | | | | | | | | | | | | | | | | | | Eficacia | Efectiva | Principios de Actuación | Competencias Parciales de Actuación | Trabajo en Equipo | Principios de Actuación | Compromisos Parciales de Actuación | Trabajo en Equipo | Calificación Autoevaluación | Evaluación Especial 2004 Final 20% | Evaluación Especial 2005-2006 80% | Evaluación Anual 2006 100% | Desarrollo Laboral | Evaluación Anual 2006 Final |
| Maria Olimpia Garcia Montero | Jefe de Oficina de Cortesías Estatal | Local | | 01-Ago-00 | 10.000 | 10.000 | 10.000 | 10.000 | 8.772 | 10.000 | 10.000 | 10.000 | 10.000 | 9.939 | 9.930 | 9.932 | 0.050 | 9.982 | | | | | | | | | | | | | | |
| Luis Guillermo Ramirez Figueroa | Jefe de Oficina de Seguimiento y Analisis | Local | | 16-Oct-01 | 10.000 | 10.000 | 10.000 | 10.000 | 8.772 | 10.000 | 10.000 | 10.000 | 10.000 | 9.939 | 9.908 | 9.914 | 0.050 | 9.964 | | | | | | | | | | | | | | |
| Gerardo Zamora Perez | Jefe de Oficina de Seguimiento y Analisis | 01 | | 16-Sep-01 | 9.697 | 9.727 | 10.000 | 9.773 | 9.386 | 9.454 | 10.000 | 10.000 | 10.000 | 9.864 | 9.410 | 9.471 | 0.050 | 9.521 | | | | | | | | | | | | | | |
| Tania Trejo Jimenez | Jefe de Oficina de Seguimiento y Analisis | 02 | | 01-Mar-03 | 9.697 | 9.454 | 10.000 | 9.846 | 9.284 | 10.000 | 9.848 | 9.859 | 9.839 | 9.697 | 9.828 | 9.802 | 0.050 | 9.852 | | | | | | | | | | | | | | |
| Eduardo Cordero Villafra | Jefe de Oficina de Seguimiento y Analisis | 03 | | 16-Sep-01 | 9.848 | 10.000 | 10.000 | 10.000 | 9.228 | 10.000 | 10.000 | 10.000 | 10.000 | 9.870 | 9.710 | 9.742 | 0.050 | 9.792 | | | | | | | | | | | | | | |
| Jose Eliazar Tower Hernández | Jefe de Oficina de Seguimiento y Analisis | 04 | | 16-May-97 | 10.000 | 10.000 | 10.000 | 10.000 | 9.137 | 10.000 | 10.000 | 10.000 | 10.000 | 9.957 | 9.966 | 9.964 | 0.050 | 10.000 | | | | | | | | | | | | | | |
| Jose Luis Lozano Andrade | Jefe de Oficina de Seguimiento y Analisis | 05 | | 01-Nov-93 | 10.000 | 9.454 | 10.000 | 9.773 | 9.025 | 10.000 | 10.000 | 10.000 | 10.000 | 9.856 | 9.814 | 9.823 | | 9.823 | | | | | | | | | | | | | | |
| Mauricio Campa Maldonado | Jefe de Oficina de Seguimiento y Analisis | 06 | | 16-Sep-01 | 9.848 | 9.727 | 10.000 | 9.621 | 9.318 | 10.000 | 10.000 | 10.000 | 10.000 | 9.780 | 9.789 | 9.787 | | 9.787 | | | | | | | | | | | | | | |
| Juan Trejo López | Jefe de Oficina de Seguimiento y Analisis | 07 | | 16-Jun-00 | 10.000 | 9.727 | 10.000 | 10.000 | 9.693 | 10.000 | 10.000 | 10.000 | 10.000 | 9.957 | 9.962 | 9.961 | 0.050 | 10.000 | | | | | | | | | | | | | | |
| Francisco Miguel Torres Talaya | Jefe de Oficina de Seguimiento y Analisis | 08 | | 16-Sep-01 | 10.000 | 10.000 | 10.000 | 10.000 | 9.489 | 10.000 | 10.000 | 10.000 | 10.000 | 9.974 | 9.975 | 9.975 | 0.050 | 10.000 | | | | | | | | | | | | | | |
| Jorge Salvador Aguilar Corderos | Jefe de Oficina de Seguimiento y Analisis | 09 | | 01-Jun-93 | 9.697 | 10.000 | 9.727 | 10.000 | 9.386 | 10.000 | 10.000 | 10.000 | 10.000 | 9.774 | 9.713 | 9.725 | 0.050 | 9.775 | | | | | | | | | | | | | | |
| No Evaluable | Jefe de Oficina de Seguimiento y Analisis | 10 | | | | | | | | | | | | | | | | | | | | | | | | | | | | | | |
| Vacante | Jefe de Oficina de Seguimiento y Analisis | 11 | | | | | | | | | | | | | | | | | | | | | | | | | | | | | | |
| Olga Eliana Gomez Enriquez | Jefe de Oficina de Seguimiento y Analisis | 12 | | 16-Sep-01 | 10.000 | 10.000 | 10.000 | 10.000 | 9.284 | 10.000 | 10.000 | 10.000 | 10.000 | 9.964 | 9.942 | 9.946 | 0.050 | 9.996 | | | | | | | | | | | | | | |
| Enrique Torres Puellos | Jefe de Oficina de Seguimiento y Analisis | 13 | | 31-Ene-00 | 9.697 | 10.000 | 10.000 | 9.470 | 8.844 | 10.000 | 10.000 | 10.000 | 10.000 | 9.665 | 9.334 | 9.401 | 0.050 | 9.451 | | | | | | | | | | | | | | |
| Rogelio Maldonado Estrada | Jefe de Oficina de Seguimiento y Analisis | 14 | | 31-Ene-00 | 10.000 | 9.454 | 9.454 | 9.394 | 9.253 | 9.182 | 9.318 | 10.000 | 9.454 | 9.761 | 9.620 | 9.648 | 0.150 | 9.798 | | | | | | | | | | | | | | |
| Leopoldo Alvarez Amastán | Jefe de Oficina de Cortesías Estatal | Local | | 16-Jun-01 | 9.545 | 9.727 | 9.727 | 9.773 | 9.011 | 10.000 | 9.697 | 9.659 | 9.763 | 9.591 | 9.385 | 9.426 | | 9.426 | | | | | | | | | | | | | | |

Dirección de Formación, Evaluación y Promoción
Evaluación Anual del Desempeño Ejercicio 2006

Estructuras Desconcentradas del Registro Federal de Electores

| Nombre | Cargo | Junta | Entidad | Fecha de Ingreso | Eficacia | Eficiencia | Evaluación Septiembre-Diciembre 2005 | | | | | Evaluación Especial 2005-2006 80% | Evaluación Anual 2006 100% | Evaluación Anual 2006 Final | |
|---------------------------------|---|-------|----------|------------------|----------|------------|--------------------------------------|--------------|-------------------|-------------------------|-------------------------|-----------------------------------|----------------------------|-----------------------------|--------------------------------------|
| | | | | | | | Principios de Actuación | Competencias | Trabajo en Equipo | Principios de Actuación | Cualidades de Actuación | | | | Evaluación Septiembre 2006 Final 20% |
| | | | | | | | | | | | | | | | |
| No Evaluable | | | | | | | | | | | | | | | |
| José Guadalupe Charco Hernández | Jefe de Oficina de Seguimiento y Análisis | 01 | Guerrero | 01-Ago-05 | 8.341 | 8.909 | 9.162 | 9.166 | 7.929 | 8.636 | 8.095 | 8.199 | 8.565 | 8.182 | |
| Arturo Jiménez Jacobo | Jefe de Oficina de Seguimiento y Análisis | 02 | Guerrero | 16-Sep-01 | 10.000 | 10.000 | 10.000 | 10.000 | 8.309 | 10.000 | 10.000 | 10.000 | 9.915 | 9.890 | |
| Ildefonso Substegu de la Cruz | Jefe de Oficina de Seguimiento y Análisis | 03 | Guerrero | 01-Sep-93 | 7.848 | 8.104 | 8.636 | 8.645 | 9.420 | N-E | N-E | N-E | 8.123 | 8.594 | |
| David Morales Santiago | Jefe de Oficina de Seguimiento y Análisis | 04 | Guerrero | 31-Ene-00 | 10.000 | 10.000 | 10.000 | 10.000 | 9.795 | 10.000 | 10.000 | 10.000 | 9.990 | 9.983 | |
| José Vázquez Reyes | Jefe de Oficina de Seguimiento y Análisis | 05 | Guerrero | 01-Ago-05 | 10.000 | 10.000 | 10.000 | 10.000 | 9.659 | 10.000 | 10.000 | 9.957 | 9.982 | 9.968 | |
| Franco Pérez Laurel | Jefe de Oficina de Seguimiento y Análisis | 06 | Guerrero | 01-Oct-96 | 8.788 | 8.909 | 8.909 | 8.291 | 9.400 | 8.909 | 8.863 | 8.818 | 8.748 | 8.794 | |
| Rogelio Espinoza Zarva | Jefe de Oficina de Seguimiento y Análisis | 07 | Guerrero | 01-Jun-83 | 10.000 | 10.000 | 10.000 | 10.000 | 8.756 | 10.000 | 10.000 | 10.000 | 9.938 | 9.922 | |
| Virginia García Vázquez | Jefe de Oficina de Seguimiento y Análisis | 08 | Guerrero | 01-Ago-05 | 10.000 | 10.000 | 10.000 | 10.000 | 8.507 | 10.000 | 10.000 | 10.000 | 9.925 | 9.806 | |
| Virginia Aguilar Hernández | Jefe de Oficina de Seguimiento y Análisis | 09 | Guerrero | 16-Oct-01 | 9.545 | 9.182 | 9.454 | 9.394 | 9.175 | 10.000 | 10.000 | 10.000 | 9.468 | 9.294 | |
| Carlos Amado Sánchez López | Jefe de Oficina de Seguimiento y Análisis | Local | Hidalgo | 01-Jun-83 | 9.545 | 9.182 | 10.000 | 9.242 | 9.284 | 10.000 | 9.621 | 9.318 | 9.466 | 9.502 | |
| Arturo González Morales | Jefe de Oficina de Seguimiento y Análisis | Local | Hidalgo | 01-Oct-96 | 9.697 | 9.182 | 10.000 | 9.394 | 9.284 | 10.000 | 9.621 | 9.659 | 9.725 | 9.682 | |
| Jorge Luis Huerta Montemayo | Jefe de Oficina de Seguimiento y Análisis | 01 | Hidalgo | 01-Jun-83 | 10.000 | 10.000 | 10.000 | 10.000 | 8.573 | 10.000 | 9.545 | 10.000 | 9.924 | 9.920 | |
| Serafando Castillo Torres | Jefe de Oficina de Seguimiento y Análisis | 02 | Hidalgo | 05-Jul-97 | 10.000 | 10.000 | 10.000 | 10.000 | 9.454 | 9.182 | 9.091 | 9.489 | 9.957 | 9.928 | |
| Victor Hugo Osorio Hernández | Jefe de Oficina de Seguimiento y Análisis | 03 | Hidalgo | 01-Oct-96 | 8.538 | 8.636 | 8.636 | 8.144 | 9.023 | 10.000 | 10.000 | 9.148 | 8.531 | 8.602 | |
| Gabriel Méndez Santillán | Jefe de Oficina de Seguimiento y Análisis | 04 | Hidalgo | 01-Jun-83 | 9.545 | 8.636 | 8.636 | 8.636 | 9.137 | 10.000 | 10.000 | 10.000 | 9.234 | 9.115 | |
| Genaro Reyes Ovea | Jefe de Oficina de Seguimiento y Análisis | 05 | Hidalgo | 01-Jun-83 | 9.697 | 8.909 | 9.182 | 8.636 | 8.888 | 10.000 | 10.000 | 10.000 | 9.367 | 8.592 | |

Dirección de Formación, Evaluación y Promoción
Evaluación Anual del Desempeño Ejecuto 2006

Estructura Descentralizada del Registro Federal de Electores

| Nombre | Cargo | Junta | Entidad | Fecha de Ingreso | Eficacia | Eficiencia | Preciosos de Actuación | Compromisos de Actuación | Evaluación Septiembre-Diciembre 2006 | | | | Evaluación Especial 2005-2006 80% | Evaluación Anual 2006 100% | Desempeño Laboral | Evaluación Anual 2006 Final | |
|---|---|-------|---------|------------------|----------|------------|------------------------|--------------------------|--------------------------------------|--------------------------|-------------------|------------------------|-----------------------------------|----------------------------|-------------------|-----------------------------|--------------------------------------|
| | | | | | | | | | Principios de Actuación | Compromisos de Actuación | Trabajo en Equipo | Calificación Adicional | | | | | Evaluación Septiembre 2006 Final 20% |
| | | | | | | | | | | | | | | | | | |
| No Evaluable | Jefe de Oficina de Seguimiento y Análisis | 06 | Hidalgo | | | | | | | | | | | | | | |
| No Evaluable | Jefe de Oficina de Seguimiento y Análisis | 07 | Hidalgo | | | | | | | | | | | | | | |
| Maria de los Dolores Gueña Flores | Jefe de Oficina de Seguimiento y Análisis Estatal | Local | Jalisco | 01-Ago-00 | 10.000 | 9.454 | 9.727 | 9.545 | 8.660 | 9.727 | 10.000 | 10.000 | 9.932 | 9.782 | 0.050 | 9.941 | |
| Sara Francisca Noyante Bravo | Jefe de Oficina de Seguimiento y Análisis | Local | Jalisco | 16-Jul-04 | 9.697 | 9.727 | 10.000 | 9.848 | 8.660 | 10.000 | 9.697 | 9.659 | 9.763 | 9.692 | 0.050 | 9.400 | |
| Andrés Favella Morales | Jefe de Oficina de Seguimiento y Análisis | 01 | Jalisco | 01-Sep-03 | 9.697 | 10.000 | 9.727 | 9.773 | 7.478 | 10.000 | 10.000 | 9.830 | 9.957 | 9.637 | | 9.314 | |
| Verónica Esqueda de la Torre | Jefe de Oficina de Seguimiento y Análisis | 02 | Jalisco | 01-Ago-05 | 10.000 | 10.000 | 10.000 | 10.000 | 9.284 | 10.000 | 10.000 | 10.000 | 10.000 | 9.964 | 0.150 | 10.000 | |
| Vacante | Jefe de Oficina de Seguimiento y Análisis | 03 | Jalisco | | | | | | | | | | | | | | |
| Salvador Ramirez Rivera | Jefe de Oficina de Seguimiento y Análisis | 04 | Jalisco | 16-Sep-01 | 10.000 | 9.454 | 10.000 | 9.394 | 8.977 | 10.000 | 10.000 | 10.000 | 10.000 | 9.785 | | 9.769 | |
| Candelaria Graciela Castañeda Domínguez | Jefe de Oficina de Seguimiento y Análisis | 05 | Jalisco | 31-Ene-00 | 10.000 | 10.000 | 10.000 | 10.000 | 9.557 | 10.000 | 10.000 | 10.000 | 10.000 | 9.978 | 0.300 | 10.000 | |
| César Antonio Partida Ahumada | Jefe de Oficina de Seguimiento y Análisis | 06 | Jalisco | 01-Oct-06 | 9.394 | 9.182 | 10.000 | 9.318 | 8.348 | 9.727 | 9.848 | 9.659 | 9.771 | 9.345 | | 8.671 | |
| Mario Ángel Hernández Cuertre | Jefe de Oficina de Seguimiento y Análisis | 07 | Jalisco | 01-Jun-03 | 9.773 | 8.909 | 10.000 | 8.939 | 8.082 | 10.000 | 10.000 | 10.000 | 10.000 | 9.468 | 0.150 | 9.630 | |
| Saulo Arredola Rubio | Jefe de Oficina de Seguimiento y Análisis | 08 | Jalisco | 16-Sep-01 | 9.545 | 7.927 | 7.750 | 7.898 | 9.489 | 10.000 | 10.000 | 10.000 | 10.000 | 9.003 | 0.050 | 9.001 | |
| Elba Barrón Villegas | Jefe de Oficina de Seguimiento y Análisis | 09 | Jalisco | 01-Ago-05 | 9.848 | 9.727 | 10.000 | 9.318 | 9.045 | 10.000 | 9.318 | 10.000 | 9.659 | 9.704 | | 9.578 | |
| Pedro Vázquez Valdez | Jefe de Oficina de Seguimiento y Análisis | 10 | Jalisco | 01-Sep-03 | 8.788 | 8.459 | 8.636 | 8.636 | 8.955 | 10.000 | 10.000 | 10.000 | 10.000 | 8.752 | 0.150 | 9.072 | |
| Francisco Javier Salazar Guzmán | Jefe de Oficina de Seguimiento y Análisis | 11 | Jalisco | 01-Oct-06 | 10.000 | 10.000 | 10.000 | 10.000 | 7.410 | 10.000 | 10.000 | 10.000 | 10.000 | 9.870 | | 9.859 | |
| Abel Núñez Ruvalcaba | Jefe de Oficina de Seguimiento y Análisis | 12 | Jalisco | 28-Nov-01 | 9.545 | 9.454 | 9.454 | 9.545 | 8.532 | 10.000 | 10.000 | 10.000 | 10.000 | 9.490 | 0.050 | 9.552 | |
| Fernando Vázquez Elizalde | Jefe de Oficina de Seguimiento y Análisis | 13 | Jalisco | 01-Oct-06 | 10.000 | 10.000 | 10.000 | 10.000 | 8.398 | 10.000 | 10.000 | 10.000 | 10.000 | 9.920 | 0.150 | 9.792 | |

Dirección de Formación, Evaluación y Promoción
Evaluación Anual del Desempeño Ejecuto 2006

Estructura Descentralizada del Registro Federal de Electores

| Nombre | Cargo | Jurta | Entidad | Fecha de Ingreso | Evaluación Septiembre-Diciembre 2006 | | | | | | | | | | Evaluación Anual 2006 Final | | |
|----------------------------------|--|-------|---------|------------------|--------------------------------------|------------|-------------------------|-----------------------------------|-------------------|-------------------------|----------------------------------|-----------------------------|-------------------|-----------------------------------|-----------------------------|----------------------------|------------------------------------|
| | | | | | Eficacia | Eficiencia | Principios de Actuación | Competencia y Perfil de Actuación | Trabajo en Equipo | Principios de Actuación | Cualidades y Perfil de Actuación | Autoevaluación | | Evaluación Especial 2006-2008 30% | | Evaluación Anual 2006 100% | |
| | | | | | | | | | | | | Calificación Autoevaluación | Trabajo en Equipo | | | | Evaluación Sept-Dic 2006 Final 20% |
| Ramón Sánchez Ortega | Jefe de Oficina de Seguimiento y Análisis | 14 | Jalisco | 01-Nov-03 | 9.545 | 9.182 | 10.000 | 9.773 | 9.081 | 9.727 | 9.697 | 9.659 | 9.552 | 9.156 | 9.235 | 0.150 | 9.385 |
| Edgar Pérez Larios | Jefe de Oficina de Seguimiento y Análisis | 15 | Jalisco | 01-Oct-06 | 10.000 | 10.000 | 10.000 | 10.000 | 7.339 | 10.000 | 10.000 | 10.000 | 9.867 | 9.780 | 9.798 | | 9.798 |
| Humberto Navarro de la Mora | Jefe de Oficina de Seguimiento y Análisis | 16 | Jalisco | 01-Oct-06 | 9.848 | 10.000 | 10.000 | 10.000 | 9.420 | 10.000 | 10.000 | 10.000 | 9.880 | 9.917 | 9.910 | 0.050 | 9.960 |
| Eduardo González Bládenas | Jefe de Oficina de Seguimiento y Análisis | 17 | Jalisco | 16-Sep-01 | 8.939 | 8.636 | 9.727 | 9.242 | 8.283 | 9.727 | 9.242 | 9.146 | 8.978 | 9.505 | 9.399 | | 9.399 |
| Luis Jorge Amozos González | Jefe de Oficina de Seguimiento y Análisis | 18 | Jalisco | 16-Jul-04 | 9.545 | 10.000 | 10.000 | 10.000 | 9.683 | 9.727 | 9.773 | 10.000 | 9.708 | 9.890 | 9.854 | 0.050 | 9.904 |
| Felipe de Jesús Andrés Rodríguez | Jefe de Oficina de Seguimiento y Análisis | 19 | Jalisco | 01-Ago-06 | 10.000 | 10.000 | 10.000 | 10.000 | 7.911 | 10.000 | 10.000 | 10.000 | 9.896 | 9.874 | 9.878 | 0.050 | 9.928 |
| Jorge Ovelly Castrejón | Jefe de Oficina de Carreteras de Caraguala Espinal | Local | México | 16-May-07 | 9.610 | 9.454 | 9.182 | 9.166 | 9.079 | 10.000 | 10.000 | 10.000 | 9.475 | 8.547 | 8.733 | | 8.733 |
| Arilla Collin García | Jefe de Oficina de Seguimiento y Análisis | Local | México | 16-May-07 | 10.000 | 10.000 | 10.000 | 10.000 | 9.079 | 10.000 | 10.000 | 10.000 | 9.984 | 9.952 | 9.953 | 0.050 | 10.000 |
| Marta del Carmen Peña Hernández | Jefe de Oficina de Seguimiento y Análisis | 01 | México | 31-Ene-00 | 9.848 | 9.727 | 10.000 | 10.000 | 9.898 | 10.000 | 10.000 | 10.000 | 9.877 | 9.801 | 9.816 | | 9.816 |
| Angélica Jael Silva | Jefe de Oficina de Seguimiento y Análisis | 02 | México | 01-Feb-02 | 9.545 | 9.182 | 8.909 | 9.091 | 9.252 | 9.727 | 10.000 | 9.489 | 9.386 | 9.024 | 9.096 | | 9.096 |
| Mónica Beatriz Pineda Ortega | Jefe de Oficina de Seguimiento y Análisis | 03 | México | 16-Sep-06 | 10.000 | 10.000 | 10.000 | 10.000 | 9.830 | 10.000 | 9.621 | 10.000 | 9.988 | 9.950 | 9.958 | 0.050 | 10.000 |
| Uriel Calderón Olmos | Jefe de Oficina de Seguimiento y Análisis | 04 | México | 16-Oct-01 | 7.947 | 8.104 | 7.750 | 7.271 | 9.454 | 9.454 | 9.773 | 9.489 | 9.622 | 8.206 | 8.153 | | 8.153 |
| Uzielaine Chávez Espinosa | Jefe de Oficina de Seguimiento y Análisis | 05 | México | 01-Jul-04 | 9.242 | 9.454 | 9.454 | 8.863 | 9.594 | 10.000 | 9.621 | 9.630 | 9.768 | 9.508 | 9.454 | 0.050 | 9.504 |
| Ricardo Raúl Pioses Lecama | Jefe de Oficina de Seguimiento y Análisis | 06 | México | 01-Nov-03 | 9.848 | 9.727 | 10.000 | 9.773 | 9.015 | 10.000 | 10.000 | 10.000 | 9.792 | 9.680 | 9.702 | 0.050 | 9.752 |
| José Juan Sánchez Ramos | Jefe de Oficina de Seguimiento y Análisis | 07 | México | 16-Sep-01 | 10.000 | 10.000 | 10.000 | 10.000 | 9.898 | 10.000 | 10.000 | 10.000 | 9.995 | 9.976 | 9.980 | 0.050 | 10.000 |
| No Evaluable | Jefe de Oficina de Seguimiento y Análisis | 08 | México | | | | | | | | | | | | | | |
| No Evaluable | Jefe de Oficina de Seguimiento y Análisis | 09 | México | | | | | | | | | | | | | | |

Dirección de Formación, Evaluación y Promoción
Evaluación Anual del Desempeño Ejercicio 2006

Estructura Descentralizada de Registro Federal de Electores

| Nombre | Cargo | Junta | Entidad | Fecha de Ingreso | Evaluación Septiembre-Diciembre 2006 | | | | | | | | | | Evaluación Anual 2006 Final | | | | |
|------------------------------------|---|-------|---------|------------------|--------------------------------------|------------|--------------------------------|-------------------------|-------------------------|-------------------|----------------------------|-------------------|----------------------------------|----------------------------|-----------------------------|--------------------|-----------------------------|---------------------------|-------|
| | | | | | Eficacia | Eficiencia | Comprensión del Poder Judicial | | Principios de Actuación | Trabajo en Equipo | Autoevaluación | | Evaluación Esporal 2005-2006 80% | Evaluación Anual 2006 100% | | Desarrollo Laboral | | | |
| | | | | | | | Principios de Actuación | Principios de Actuación | | | Competencias Profesionales | Trabajo en Equipo | | | | | Calificación Autoevaluación | Superación 2006 Final 20% | |
| Delia Fragoso Romero | Jefe de Oficina de Seguimiento y Análisis | 10 | México | 01-Jun-03 | 10.000 | 10.000 | 10.000 | 10.000 | 10.000 | 10.000 | 10.000 | 10.000 | 10.000 | 9.973 | 9.946 | 9.951 | 0.050 | 10.000 | |
| Juana Monter Martínez | Jefe de Oficina de Seguimiento y Análisis | 11 | México | 01-Jun-03 | 10.000 | 9.727 | 10.000 | 9.773 | 10.000 | 9.625 | 10.000 | 10.000 | 10.000 | 10.000 | 9.913 | 9.684 | 9.730 | 0.050 | 9.780 |
| Erik Garcia de la Torre | Jefe de Oficina de Seguimiento y Análisis | 12 | México | 01-Ago-05 | 10.000 | 10.000 | 10.000 | 10.000 | 10.000 | 9.189 | 10.000 | 10.000 | 10.000 | 10.000 | 9.959 | 9.871 | 9.869 | | 9.889 |
| José Gerardo Amós Arroyo | Jefe de Oficina de Seguimiento y Análisis | 13 | México | 01-Jun-03 | 10.000 | 10.000 | 10.000 | 10.000 | 8.665 | 10.000 | 10.000 | 10.000 | 10.000 | 9.933 | 9.862 | 9.876 | | 9.876 | |
| Edmundo Guadalupe Morales González | Jefe de Oficina de Seguimiento y Análisis | 14 | México | 01-Nov-03 | 9.848 | 9.727 | 10.000 | 9.322 | 10.000 | 9.185 | 10.000 | 10.000 | 10.000 | 9.719 | 9.578 | 9.606 | | 9.606 | |
| María Concepción Sánchez Rivero | Jefe de Oficina de Seguimiento y Análisis | 15 | México | 01-Ago-04 | 10.000 | 10.000 | 10.000 | 10.000 | 9.616 | 10.000 | 10.000 | 10.000 | 10.000 | 9.981 | 9.971 | 9.973 | | 9.973 | |
| Marcos Antonio Bernal Arceaga | Jefe de Oficina de Seguimiento y Análisis | 16 | México | 15-Oct-01 | 9.697 | 10.000 | 10.000 | 9.545 | 9.864 | 10.000 | 9.545 | 9.659 | 9.687 | 9.723 | 9.720 | 9.720 | 0.050 | 9.770 | |
| María del Carmen Estrada León | Jefe de Oficina de Seguimiento y Análisis | 17 | México | 01-Nov-03 | 8.636 | 8.459 | 8.459 | 8.390 | 9.625 | 9.625 | 9.318 | 8.304 | 9.099 | 8.624 | 8.596 | 8.601 | 0.050 | 8.651 | |
| Aljajardo Roberto Santiago | Jefe de Oficina de Seguimiento y Análisis | 18 | México | 15-Sep-01 | 9.091 | 8.636 | 8.636 | 8.636 | 9.625 | 9.625 | 10.000 | 10.000 | 10.000 | 8.986 | 8.882 | 8.902 | 0.150 | 9.052 | |
| Carla Gasparin Ojeda | Jefe de Oficina de Seguimiento y Análisis | 19 | México | 01-Ene-01 | 8.341 | 8.636 | 10.000 | 8.439 | 9.616 | 10.000 | 10.000 | 10.000 | 10.000 | 8.568 | 8.905 | 8.838 | | 8.838 | |
| José Miguel Ramírez Caballero | Jefe de Oficina de Seguimiento y Análisis | 20 | México | 01-Jun-03 | 10.000 | 10.000 | 10.000 | 10.000 | 8.934 | 10.000 | 10.000 | 10.000 | 10.000 | 9.947 | 8.932 | 9.135 | | 9.135 | |
| Oscar Armando Soto García | Jefe de Oficina de Seguimiento y Análisis | 21 | México | 25-Jun-07 | 10.000 | 10.000 | 10.000 | 10.000 | 9.284 | 10.000 | 10.000 | 10.000 | 10.000 | 9.964 | 9.652 | 9.714 | 0.050 | 9.764 | |
| Teresa Nana Tujillo | Jefe de Oficina de Seguimiento y Análisis | 22 | México | 01-Jun-03 | 9.394 | 9.182 | 10.000 | 8.636 | 9.550 | 10.000 | 8.636 | 9.318 | 9.148 | 9.269 | 9.978 | 9.836 | | 9.836 | |
| José Ramón Guadarrama Castillo | Jefe de Oficina de Seguimiento y Análisis | 23 | México | 01-Jun-03 | 9.848 | 9.727 | 9.454 | 9.621 | 9.898 | 10.000 | 10.000 | 10.000 | 10.000 | 9.781 | 9.381 | 9.461 | 0.050 | 9.511 | |
| Aljajardo Rodríguez Meliso | Jefe de Oficina de Seguimiento y Análisis | 24 | México | 01-Jun-03 | 10.000 | 10.000 | 10.000 | 10.000 | 9.434 | 10.000 | 10.000 | 10.000 | 10.000 | 9.972 | 9.941 | 9.947 | 0.050 | 9.997 | |
| Juanita Aguirre Juárez | Jefe de Oficina de Seguimiento y Análisis | 25 | México | 16-May-07 | 10.000 | 10.000 | 10.000 | 10.000 | 9.591 | 10.000 | 10.000 | 10.000 | 10.000 | 9.980 | 9.847 | 9.873 | 0.050 | 9.923 | |
| Angel Jorge Toledo Escobar | Jefe de Oficina de Seguimiento y Análisis | 26 | México | 01-Jun-03 | 10.000 | 8.636 | 8.636 | 8.488 | 9.591 | 8.903 | 8.636 | 8.977 | 8.789 | 9.479 | 9.434 | 9.443 | 0.150 | 9.593 | |

Dirección de Formación, Evaluación y Promoción
Evaluación Anual del Desempeño Ejercicio 2006

Estructura Desconcentrada del Registro Federal de Electores

| Nombre | Cargo | Junta | Entidad | Fecha de Ingreso | Eficacia | Eficiencia | Evaluación Septiembre-Diciembre 2006 | | | | | | | | | | Evaluación Anual 2006 Final | |
|-----------------------------------|---|-------|-----------|------------------|----------|------------|--------------------------------------|---------------------------|-------------------|-------------------------|---------------------------|-------------------|---------------------------|-------------------------------------|-----------------------------------|----------------------------|-----------------------------|--------------------|
| | | | | | | | Principios de Actuación | Competencias de Actuación | Trabajo en Equipo | Principios de Actuación | Competencias de Actuación | Trabajo en Equipo | Calificación de Actuación | Evaluación Supletiva 2006 Final 20% | Evaluación Especial 2005-2006 80% | Evaluación Anual 2006 100% | | Desarrollo Laboral |
| | | | | | | | | | | | | | | | | | | |
| José Israel Izquierdo Meza | Jefe de Oficina de Seguimiento y Análisis | 27 | México | 16-Sep-01 | 9.637 | 9.727 | 10.000 | 9.773 | 9.502 | 10.000 | 10.000 | 10.000 | 10.000 | 9.725 | 9.085 | 9.213 | 9.213 | |
| Heriberto Tepez Guzmán | Jefe de Oficina de Seguimiento y Análisis | 28 | México | 31-Ene-00 | 10.000 | 10.000 | 10.000 | 9.773 | 9.864 | 10.000 | 10.000 | 10.000 | 10.000 | 9.952 | 9.745 | 9.787 | 0.050 | 9.837 |
| Berlinda Benítez Maldonado | Jefe de Oficina de Seguimiento y Análisis | 29 | México | 01-Jun-03 | 10.000 | 10.000 | 10.000 | 10.000 | 9.480 | 10.000 | 10.000 | 10.000 | 10.000 | 9.974 | 9.890 | 9.906 | 0.050 | 9.956 |
| Rosa María Hájro Montes | Jefe de Oficina de Seguimiento y Análisis | 30 | México | 01-Jun-03 | 10.000 | 10.000 | 10.000 | 10.000 | 9.557 | 10.000 | 10.000 | 10.000 | 10.000 | 9.978 | 9.736 | 9.785 | 0.050 | 9.835 |
| Celia Elena Pérez Paredes | Jefe de Oficina de Seguimiento y Análisis | 31 | México | 16-Jun-03 | 9.848 | 10.000 | 9.727 | 9.621 | 9.557 | 10.000 | 10.000 | 10.000 | 10.000 | 9.805 | 9.446 | 9.517 | | 9.517 |
| Daniel González Rojas | Jefe de Oficina de Seguimiento y Análisis | 32 | México | 16-Sep-01 | 9.848 | 10.000 | 10.000 | 10.000 | 9.795 | 10.000 | 10.000 | 10.000 | 10.000 | 9.899 | 9.886 | 9.889 | 0.050 | 9.939 |
| María de Lourdes Jiménez Ginerá | Jefe de Oficina de Seguimiento y Análisis | 33 | México | 31-Ene-00 | 9.848 | 9.182 | 10.000 | 9.773 | 9.864 | 10.000 | 10.000 | 10.000 | 10.000 | 9.780 | 9.899 | 9.675 | 0.050 | 9.925 |
| José Armando Valdes Rayón | Jefe de Oficina de Seguimiento y Análisis | 34 | México | 31-Ene-00 | 9.848 | 9.454 | 9.182 | 9.545 | 9.886 | 9.454 | 9.545 | 9.489 | 9.508 | 9.717 | 9.983 | 9.930 | | 9.930 |
| Israel Soriano González | Jefe de Oficina de Seguimiento y Análisis | 35 | México | 01-Ago-05 | 10.000 | 10.000 | 10.000 | 10.000 | 9.683 | 10.000 | 10.000 | 10.000 | 10.000 | 9.984 | 9.982 | 9.982 | | 9.982 |
| Jesús Núñez Nava | Jefe de Oficina de Seguimiento y Análisis | 36 | México | 01-Jun-03 | 10.000 | 10.000 | 9.727 | 9.773 | 9.864 | 10.000 | 10.000 | 10.000 | 10.000 | 9.939 | 9.702 | 9.749 | | 9.749 |
| Victor Humberto González Filisola | Jefe de Oficina de Seguimiento y Análisis | 37 | México | 01-Ene-91 | 9.545 | 9.454 | 9.727 | 9.015 | 9.219 | 10.000 | 10.000 | 10.000 | 10.000 | 9.443 | 9.673 | 9.627 | | 9.627 |
| Gabriel Huéscar Matfinez | Jefe de Oficina de Seguimiento y Análisis | 38 | México | 01-Jun-03 | 10.000 | 10.000 | 10.000 | 10.000 | 9.557 | 10.000 | 10.000 | 10.000 | 10.000 | 9.978 | 9.903 | 9.918 | 0.050 | 9.968 |
| Cynthia Vainsey Valterra Romero | Jefe de Oficina de Seguimiento y Análisis | 39 | México | 01-Ago-05 | 10.000 | 9.454 | 9.454 | 9.318 | 9.625 | 10.000 | 10.000 | 10.000 | 10.000 | 9.777 | 9.949 | 9.915 | | 9.915 |
| Isabel García González | Jefe de Oficina de Seguimiento y Análisis | 40 | México | 16-Jun-03 | 9.394 | 9.182 | 10.000 | 9.242 | 8.510 | 10.000 | 10.000 | 10.000 | 9.886 | 9.341 | 9.116 | 9.161 | 0.050 | 9.211 |
| J. Luz Javier Cervantes Nelo | Jefe de Oficina de Seguimiento y Análisis | Local | Michoacán | 01-Ago-90 | 9.454 | 9.182 | 8.636 | 8.390 | 8.738 | 10.000 | 10.000 | 10.000 | 9.848 | 9.167 | 9.054 | 9.077 | | 9.077 |
| Milagrosa Estrada Corto | Jefe de Oficina de Seguimiento y Análisis | Local | Michoacán | 16-Jul-04 | 9.091 | 8.636 | 8.636 | 8.538 | 8.738 | 10.000 | 10.000 | 10.000 | 9.735 | 8.918 | 9.060 | 9.032 | 0.050 | 9.082 |
| Armando Campos Nieves | Jefe de Oficina de Seguimiento y Análisis | 01 | Michoacán | 01-Oct-06 | 9.848 | 8.909 | 9.454 | 8.636 | 8.619 | 9.454 | 8.636 | 10.000 | 9.182 | 9.442 | 9.313 | 9.339 | 0.050 | 9.389 |

Dirección de Formación, Evaluación y Promoción
Evaluación Anual del Desempeño Ejecuto 2006

Estructura Descentralizada del Registro Federal de Electores

| Nombre | Cargo | Junta | Entidad | Fecha de Ingreso | Eficacia | Eficiencia | Presupuesto de Actuación | Evaluación Septiembre-Diciembre 2006 | | | | | Evaluación Especial 2005-2006 80% | Evaluación Anual 2006 100% | Desempeño Laboral | Evaluación Anual 2006 Final | | |
|--------------------------------|---|-------|-----------|------------------|----------|------------|--------------------------|--------------------------------------|-------------------|---------------------------------|-------------------|--------------------------|-----------------------------------|----------------------------|-------------------|-----------------------------|--------------------------------------|-------------------------|
| | | | | | | | | Principios de Actuación | Trabajo en Equipo | Compromisos Puntos de Actuación | Trabajo en Equipo | Calificación Adinemática | | | | | Evaluación Septiembre 2006 Final 20% | |
| | | | | | | | | | | | | | | | | | | Principios de Actuación |
| Luis Manuel Calderón Ramírez | Jefe de Oficina de Seguimiento y Análisis | 02 | Michoacán | 01-Sep-03 | 10.000 | 9.182 | 10.000 | 9.848 | 7.408 | 10.000 | 10.000 | 10.000 | 10.000 | 9.761 | 9.744 | 9.747 | 9.747 | |
| Maria del Rosario Nieves Marín | Jefe de Oficina de Seguimiento y Análisis | 03 | Michoacán | 01-Jun-03 | 9.848 | 8.909 | 8.909 | 8.863 | 9.535 | 9.727 | 9.545 | 9.489 | 9.577 | 9.509 | 9.316 | 9.355 | 0.050 | 9.405 |
| J. Jesús Morales Torres | Jefe de Oficina de Seguimiento y Análisis | 04 | Michoacán | 05-Jul-97 | 9.848 | 8.909 | 10.000 | 9.318 | 8.476 | 10.000 | 10.000 | 10.000 | 10.000 | 9.601 | 9.375 | 9.420 | | 9.420 |
| Norma Cecilia Escobedo Collín | Jefe de Oficina de Seguimiento y Análisis | 05 | Michoacán | 01-Sep-03 | 8.636 | 8.636 | 8.636 | 8.636 | 8.921 | 10.000 | 10.000 | 10.000 | 10.000 | 8.678 | 8.689 | 8.686 | 0.050 | 8.736 |
| Nea Lucía Cervantes | Jefe de Oficina de Seguimiento y Análisis | 06 | Michoacán | 01-Oct-06 | 9.697 | 9.454 | 9.454 | 9.091 | 7.352 | 10.000 | 10.000 | 9.830 | 9.957 | 9.439 | 9.357 | 9.373 | 0.050 | 9.423 |
| Juan Manuel Tapia González | Jefe de Oficina de Seguimiento y Análisis | 07 | Michoacán | 01-Sep-03 | 8.538 | 8.636 | 8.636 | 8.636 | 8.822 | 10.000 | 10.000 | 10.000 | 10.000 | 8.613 | 8.672 | 8.660 | | 8.660 |
| Alfredo Guzmán Díaz | Jefe de Oficina de Seguimiento y Análisis | 08 | Michoacán | 01-Jun-03 | 10.000 | 9.727 | 10.000 | 10.000 | 8.745 | 10.000 | 10.000 | 10.000 | 10.000 | 9.910 | 9.931 | 9.927 | 0.050 | 9.977 |
| Julio César Martínez Manjarez | Jefe de Oficina de Seguimiento y Análisis | 09 | Michoacán | 01-Ago-05 | 9.697 | 9.454 | 9.727 | 9.470 | 7.081 | 9.454 | 9.318 | 9.830 | 9.480 | 9.496 | 8.692 | 8.653 | 0.050 | 8.903 |
| Vacante | Jefe de Oficina de Seguimiento y Análisis | 10 | Michoacán | | | | | | | | | | | | | | | |
| Cecilia Domínguez Ortiz | Jefe de Oficina de Seguimiento y Análisis | 11 | Michoacán | 06-Sep-01 | 9.848 | 8.104 | 9.182 | 8.345 | 8.476 | 10.000 | 10.000 | 10.000 | 10.000 | 9.304 | 9.344 | 9.336 | | 9.336 |
| Jesús Manuel Álvarez Cerda | Jefe de Oficina de Seguimiento y Análisis | 12 | Michoacán | 06-May-97 | 10.000 | 9.454 | 10.000 | 9.545 | 8.842 | 10.000 | 10.000 | 9.489 | 9.872 | 9.803 | 9.720 | 9.737 | 0.050 | 9.787 |
| Jesús de Jesús Blanco Sánchez | Jefe de Oficina de Seguimiento y Análisis | Local | Mérida | 28-Nov-01 | 10.000 | 10.000 | 10.000 | 9.773 | 8.607 | 10.000 | 10.000 | 9.830 | 9.957 | 9.889 | 9.790 | 9.810 | 0.050 | 9.860 |
| Diego Quinceo Fuentes | Jefe de Oficina de Seguimiento y Análisis | Local | Mérida | 31-Ene-00 | 10.000 | 8.909 | 9.727 | 8.636 | 8.607 | 9.727 | 8.636 | 8.415 | 8.854 | 9.539 | 9.499 | 9.507 | 0.050 | 9.557 |
| Roberto Siqueira Martínez | Jefe de Oficina de Seguimiento y Análisis | Local | Mérida | 06-Sep-01 | 9.848 | 10.000 | 9.727 | 9.773 | 8.607 | 9.727 | 9.545 | 9.830 | 9.662 | 9.778 | 9.741 | 9.749 | 0.050 | 9.799 |
| Emilio Gutiérrez Acevedo | Jefe de Oficina de Seguimiento y Análisis | 01 | Mérida | 01-Nov-03 | 10.000 | 9.727 | 9.454 | 9.697 | 8.364 | 10.000 | 10.000 | 9.659 | 9.915 | 9.807 | 9.721 | 9.738 | 0.050 | 9.768 |
| Blanca Patricia Román Fauweno | Jefe de Oficina de Seguimiento y Análisis | 02 | Mérida | 01-Mar-03 | 9.848 | 10.000 | 10.000 | 10.000 | 9.148 | 10.000 | 10.000 | 10.000 | 10.000 | 9.866 | 9.872 | 9.871 | 0.050 | 9.921 |
| Carlos Eduardo Abundíz Benítez | Jefe de Oficina de Seguimiento y Análisis | 03 | Mérida | 01-Jul-04 | 9.394 | 9.454 | 9.454 | 9.621 | 8.848 | 10.000 | 10.000 | 10.000 | 10.000 | 9.429 | 9.512 | 9.495 | 0.150 | 9.645 |

Dirección de Formación, Evaluación y Promoción
Evaluación Anual del Desempeño Ejercicio 2006

Estructura Descentralizada de Registro Fideles de Electores

| Nombre | Cargo | Junta | Entidad | Fecha de Ingreso | Eficacia | Eficiencia | Evaluación Septiembre-Diciembre 2006 | | | | Evaluación Anual 2006 Final | Desarrollo Laboral | Evaluación Anual 2006 Final | | | | |
|---------------------------------|---|-------|------------|------------------|----------|------------|--------------------------------------|------------------------------------|-------------------|-------------------------|-----------------------------|--------------------|-----------------------------|----------------------------------|-----------------------------|-------------------|-------|
| | | | | | | | Principios de Actuación | Comprensión del Poder de Actuación | Trabajo en Equipo | Principios de Actuación | | | | Evaluación Supléo 2006 Final | | | |
| | | | | | | | | | | | | | | Competencias Perfil de Actuación | Calificación Autoevaluación | Supléo 2006 Final | 20 % |
| Enrique Pérez Paredes | Jefe de Oficina de Seguimiento y Análisis | 04 | México | 16-Oct-01 | 9.394 | 9.182 | 8.963 | 8.452 | 10.000 | 10.000 | 10.000 | 9.232 | 9.654 | 9.570 | 0.050 | 9.620 | |
| Simón Collin Santana | Jefe de Oficina de Seguimiento y Análisis | 05 | México | 05-Jul-97 | 9.091 | 9.182 | 9.773 | 7.804 | 9.727 | 9.773 | 9.489 | 9.202 | 9.626 | 9.541 | 0.050 | 9.591 | |
| José Miguel Aliso Rodríguez | Jefe de Montoreo a Módulos | Local | Nayarit | 01-Jun-00 | 9.659 | 9.454 | 9.727 | 8.082 | 9.727 | 9.773 | 10.000 | 9.546 | 9.313 | 9.359 | 0.050 | 9.409 | |
| Efraín Ley Quintanilla | Jefe de Oficina de Cartografía Estatal | Local | Nayarit | 16-Sep-01 | 10.000 | 9.454 | 9.727 | 8.082 | 9.182 | 9.394 | 9.489 | 9.364 | 9.718 | 9.717 | 0.050 | 9.767 | |
| Abigail Berg López | Jefe de Oficina de Seguimiento y Análisis | Local | Nayarit | 01-Ago-05 | 8.144 | 7.057 | 8.104 | 7.173 | 8.082 | 9.015 | 9.148 | 9.158 | 7.876 | 8.596 | 8.452 | 0.050 | 8.502 |
| Mario Villa Michaz | Jefe de Oficina de Seguimiento y Análisis | 01 | Nayarit | 01-Jun-03 | 10.000 | 10.000 | 10.000 | 8.657 | 10.000 | 10.000 | 10.000 | 9.933 | 9.843 | 9.861 | 0.050 | 9.911 | |
| No Evaluable | | 02 | Nayarit | | | | | | | | | | | | | | |
| Lionel Acirtega Naves | Jefe de Oficina de Seguimiento y Análisis | 03 | Nayarit | 16-Sep-01 | 9.848 | 9.182 | 9.454 | 9.697 | 9.454 | 10.000 | 10.000 | 9.864 | 9.722 | 9.718 | 0.050 | 9.768 | |
| Mario Alberto Olivares Jirfo | Jefe de Oficina de Cartografía Estatal | Local | Nuevo León | 01-Ago-00 | 10.000 | 8.636 | 8.636 | 8.636 | 10.000 | 10.000 | 9.830 | 9.957 | 9.372 | 9.394 | | 9.394 | |
| Héctor Jaime de la Roca | Jefe de Oficina de Seguimiento y Análisis | Local | Nuevo León | 01-Feb-02 | 10.000 | 10.000 | 8.636 | 8.636 | 10.000 | 10.000 | 10.000 | 10.000 | 9.618 | 9.286 | 9.353 | 9.353 | |
| Pedro de Jesús Rubio Siler | Jefe de Oficina de Seguimiento y Análisis | 01 | Nuevo León | 19-Abr-00 | 10.000 | 10.000 | 10.000 | 9.352 | 10.000 | 10.000 | 10.000 | 9.968 | 9.967 | 9.967 | 0.050 | 10.000 | |
| Carlos García | Jefe de Oficina de Seguimiento y Análisis | 02 | Nuevo León | 23-Mar-00 | 10.000 | 10.000 | 10.000 | 9.011 | 10.000 | 10.000 | 10.000 | 9.951 | 9.951 | 9.951 | 0.050 | 10.000 | |
| Alvaro Isaías Martínez Torres | Jefe de Oficina de Seguimiento y Análisis | 03 | Nuevo León | 01-Oct-96 | 10.000 | 10.000 | 10.000 | 9.149 | 10.000 | 10.000 | 10.000 | 9.957 | 9.937 | 9.941 | 0.050 | 9.991 | |
| José Manuel Mancillas Díaz | Jefe de Oficina de Seguimiento y Análisis | 04 | Nuevo León | 01-Oct-96 | 10.000 | 10.000 | 9.454 | 9.284 | 10.000 | 10.000 | 10.000 | 9.937 | 9.049 | 9.227 | 0.150 | 9.377 | |
| Emilio Acosta Medina | Jefe de Oficina de Seguimiento y Análisis | 05 | Nuevo León | 23-Mar-00 | 9.697 | 9.727 | 10.000 | 9.250 | 9.454 | 10.000 | 10.000 | 9.736 | 9.437 | 9.495 | | 9.495 | |
| Ma. Luisa Nava Pérez | Jefe de Oficina de Seguimiento y Análisis | 06 | Nuevo León | 01-Oct-96 | 9.848 | 9.727 | 9.773 | 9.318 | 10.000 | 10.000 | 10.000 | 9.793 | 9.891 | 9.871 | | 9.871 | |
| Claudia Yolanda García Iglesias | Jefe de Oficina de Seguimiento y Análisis | 07 | Nuevo León | 01-Oct-96 | 10.000 | 10.000 | 10.000 | 9.761 | 10.000 | 10.000 | 10.000 | 9.988 | 9.993 | 9.992 | 0.050 | 10.000 | |

Dirección de Formación, Evaluación y Promoción
Evaluación Anual del Desempeño Ejercicio 2006

Estructura Desconcentrada del Registro Federal de Electores

| Nombre | Cargo | Junta | Entidad | Fecha de Ingreso | Eficacia | Eficiencia | Evaluación Septiembre-Diciembre 2006 | | | | | | | | | | Evaluación Anual 2006 Final | |
|-----------------------------------|---|-------|------------|------------------|----------|------------|--------------------------------------|---------------------------|-------------------|-------------------------|---------------------------|-------------------|-----------------------------|--------------------------------|-----------------------------------|----------------------------|-----------------------------|--------------------|
| | | | | | | | Principios de Actuación | Competencias de Actuación | Trabajo en Equipo | Principios de Actuación | Competencias de Actuación | Trabajo en Equipo | Calificación Autoevaluación | Evaluación Suplente 2006 Final | Evaluación Especial 2005-2006 80% | Evaluación Anual 2006 100% | | Desarrollo Laboral |
| | | | | | | | | | | | | | | | | | | |
| Edgar Vázquez Estrada | Jefe de Oficina de Seguimiento y Actúas | 08 | Nuevo León | 16-Sep-01 | 9.394 | 10.000 | 10.000 | 10.000 | 9.250 | 10.000 | 10.000 | 10.000 | 10.000 | 9.599 | 9.968 | 9.894 | 0.050 | 9.944 |
| Jorge Amado Vergara Campos | Jefe de Oficina de Seguimiento y Actúas | 09 | Nuevo León | 01-Ago-05 | 9.242 | 9.182 | 9.454 | 9.318 | 8.890 | 10.000 | 10.000 | 10.000 | 10.000 | 9.258 | 9.082 | 9.117 | 0.050 | 9.167 |
| Marta del Carmen Gaytán Navarro | Jefe de Oficina de Seguimiento y Actúas | 10 | Nuevo León | 01-Oct-96 | 8.939 | 8.636 | 10.000 | 9.166 | 8.981 | 10.000 | 10.000 | 10.000 | 10.000 | 9.026 | 8.401 | 8.526 | 0.150 | 8.676 |
| No Evaluable | Jefe de Oficina de Seguimiento y Actúas | 11 | Nuevo León | | | | | | | | | | | | | | | |
| Juan Manuel Briones Quiroz | Jefe de Oficina de Seguimiento y Actúas | 12 | Nuevo León | 16-Oct-01 | 9.848 | 10.000 | 10.000 | 9.773 | 8.875 | 10.000 | 10.000 | 10.000 | 10.000 | 9.812 | 9.639 | 9.673 | | 9.673 |
| José Francisco Pérez Magallanes | Jefe de Oficina de Cartografía Estatal | Local | Dawaca | 16-Sep-01 | 10.000 | 9.727 | 10.000 | 10.000 | 8.887 | 10.000 | 10.000 | 10.000 | 10.000 | 9.917 | 9.747 | 9.781 | 0.050 | 9.831 |
| No Evaluable | Jefe de Oficina de Seguimiento y Actúas | Local | Dawaca | | | | | | | | | | | | | | | |
| Oliver González Pérez | Jefe de Oficina de Seguimiento y Actúas | 01 | Dawaca | 01-Ago-05 | 10.000 | 10.000 | 10.000 | 10.000 | 8.752 | 10.000 | 10.000 | 10.000 | 10.000 | 9.938 | 9.949 | 9.947 | 0.050 | 9.997 |
| Wulver Luis Sánchez | Jefe de Oficina de Seguimiento y Actúas | 02 | Dawaca | 31-Ene-00 | 10.000 | 10.000 | 10.000 | 10.000 | 8.841 | 10.000 | 10.000 | 10.000 | 10.000 | 9.942 | 9.974 | 9.968 | 0.050 | 10.000 |
| Edgar Rodolfo Cruz Ramírez Méndez | Jefe de Oficina de Seguimiento y Actúas | 03 | Dawaca | 16-May-07 | 10.000 | 10.000 | 9.454 | 10.000 | 8.841 | 10.000 | 10.000 | 10.000 | 10.000 | 9.915 | 9.858 | 9.870 | 0.050 | 9.920 |
| Gregorio Pérez Sánchez | Jefe de Oficina de Seguimiento y Actúas | 04 | Dawaca | 01-Oct-96 | 10.000 | 10.000 | 10.000 | 10.000 | 8.841 | 10.000 | 10.000 | 10.000 | 10.000 | 9.942 | 9.974 | 9.968 | 0.050 | 10.000 |
| Roberto Vega de León | Jefe de Oficina de Seguimiento y Actúas | 05 | Dawaca | 01-Jun-03 | 9.242 | 9.182 | 10.000 | 9.091 | 8.220 | 8.636 | 8.636 | 8.636 | 8.636 | 9.184 | 8.917 | 8.971 | 0.050 | 9.021 |
| Jesús Alberto Sandoval Cortés | Jefe de Oficina de Seguimiento y Actúas | 06 | Dawaca | 16-May-07 | 10.000 | 10.000 | 9.454 | 10.000 | 9.932 | 10.000 | 10.000 | 10.000 | 10.000 | 9.967 | 9.941 | 9.946 | 0.050 | 9.996 |
| Ismael Fernández Villalobos | Jefe de Oficina de Seguimiento y Actúas | 07 | Dawaca | 31-Ene-00 | 9.394 | 9.454 | 9.182 | 9.166 | 8.664 | 10.000 | 9.470 | 8.636 | 9.394 | 9.312 | 9.197 | 9.220 | | 9.220 |
| Hicilio Alejandro Díaz Vázquez | Jefe de Oficina de Seguimiento y Actúas | 08 | Dawaca | 01-Oct-96 | 8.636 | 8.459 | 9.182 | 8.193 | 9.932 | 10.000 | 10.000 | 10.000 | 10.000 | 8.658 | 7.946 | 8.068 | 0.050 | 8.138 |
| Arturo Francisco Sánchez Cruz | Jefe de Oficina de Seguimiento y Actúas | 09 | Dawaca | 16-Jun-00 | 10.000 | 10.000 | 10.000 | 10.000 | 9.591 | 10.000 | 10.000 | 10.000 | 10.000 | 9.980 | 10.000 | 9.996 | | 9.996 |
| Marcelo Bernardo Pascual | Jefe de Oficina de Seguimiento y Actúas | 10 | Dawaca | 01-Ago-05 | 10.000 | 10.000 | 10.000 | 10.000 | 8.841 | 10.000 | 10.000 | 10.000 | 10.000 | 9.942 | 9.932 | 9.934 | 0.050 | 9.984 |

Dirección de Formación, Evaluación y Promoción
Evaluación Anual del Desempeño Ejecutiva 2006

Estructura Descentralizada del Registro Federal de Electores

| Nombre | Cargo | Jurta | Entidad | Fecha de Ingreso | Evaluación Septiembre-Diciembre 2006 | | | | | | | | | | Evaluación Anual 2006 Final | | | | |
|---------------------------------|--|-------|---------|------------------|--------------------------------------|------------|-------------------------|---|-------------------|-------------------------|---|-----------------------------|-----------------------------|-----------------------------|-----------------------------|-----------------------------|-------|--------|-------|
| | | | | | Eficacia | Eficiencia | Principios de Actuación | Competencias Profesionales de Actuación | Trabajo en Equipo | Principios de Actuación | Competencias Profesionales de Actuación | Autoevaluación | | | | Evaluación Anual 2006 Final | | | |
| | | | | | | | | | | | | Calificación Autoevaluación | Calificación Autoevaluación | Calificación Autoevaluación | | | | | |
| Joséfa Herlinda López Calderón | Jefe de Oficina de Sagramiento y Actiles | 11 | Oaxaca | 01-Sep-03 | 10.000 | 10.000 | 10.000 | 10.000 | 9.932 | 10.000 | 10.000 | 10.000 | 10.000 | 9.997 | 9.915 | 9.931 | 0.050 | 9.981 | |
| Silvino Ramos Cortés | Jefe de Oficina de Cartografía Estatal | Local | Puebla | 01-Oct-96 | 10.000 | 9.454 | 9.182 | 9.621 | 8.282 | 10.000 | 10.000 | 10.000 | 10.000 | 9.750 | 9.738 | 9.740 | 0.050 | 9.790 | |
| Hermilio Reyes Arroyo | Jefe de Oficina de Sagramiento y Actiles | Local | Puebla | 16-Sep-01 | 9.394 | 9.454 | 9.182 | 9.545 | 8.282 | 10.000 | 10.000 | 10.000 | 10.000 | 9.373 | 9.728 | 9.657 | 0.050 | 9.707 | |
| Alejandro Álvarez Piana | Jefe de Oficina de Sagramiento y Actiles | 01 | Puebla | 16-Sep-01 | 9.394 | 9.182 | 10.000 | 9.318 | 9.218 | 10.000 | 10.000 | 9.318 | 9.659 | 9.574 | 9.147 | 9.195 | | 9.195 | |
| Guadalupe Aguilar Montiel | Jefe de Oficina de Sagramiento y Actiles | 02 | Puebla | 16-Sep-01 | 9.697 | 9.182 | 10.000 | 9.394 | 9.085 | 10.000 | 10.000 | 9.545 | 9.318 | 9.602 | 9.573 | 9.945 | 9.871 | 0.050 | 9.921 |
| David Carrasco Sánchez | Jefe de Oficina de Sagramiento y Actiles | 03 | Puebla | 01-Oct-96 | 8.788 | 8.282 | 8.636 | 8.341 | 9.004 | 10.000 | 10.000 | 10.000 | 10.000 | 8.684 | 8.827 | 8.798 | | 8.798 | |
| Jorge López Rosales | Jefe de Oficina de Sagramiento y Actiles | 04 | Puebla | 01-Jun-03 | 9.697 | 10.000 | 9.727 | 9.242 | 9.180 | 9.727 | 9.470 | 9.489 | 9.539 | 9.617 | 9.767 | 9.737 | 0.050 | 9.787 | |
| María de Lourdes Lealto Sánchez | Jefe de Oficina de Sagramiento y Actiles | 05 | Puebla | 16-Jun-03 | 9.848 | 9.454 | 10.000 | 9.545 | 9.229 | 10.000 | 10.000 | 10.000 | 10.000 | 9.734 | 9.506 | 9.552 | | 9.552 | |
| José Angel Huerta Zurfiga | Jefe de Oficina de Sagramiento y Actiles | 06 | Puebla | 01-Jun-03 | 8.636 | 8.459 | 10.000 | 8.636 | 9.085 | 10.000 | 10.000 | 10.000 | 9.659 | 9.915 | 8.734 | 8.536 | 8.575 | 0.150 | 8.725 |
| Edgar Pérez Martínez | Jefe de Oficina de Sagramiento y Actiles | 07 | Puebla | 16-Oct-01 | 9.697 | 9.727 | 9.727 | 9.470 | 9.420 | 10.000 | 10.000 | 9.621 | 9.489 | 9.646 | 9.386 | 9.438 | 0.050 | 9.488 | |
| No Evaluable | Jefe de Oficina de Sagramiento y Actiles | 08 | Puebla | | | | | | | | | | | | | | | | |
| Marcela García Herrera | Jefe de Oficina de Sagramiento y Actiles | 09 | Puebla | 16-Sep-01 | 9.091 | 9.727 | 10.000 | 9.015 | 9.320 | 8.909 | 9.091 | 8.193 | 8.821 | 9.192 | 9.088 | 9.109 | 0.050 | 9.159 | |
| No Evaluable | Jefe de Oficina de Sagramiento y Actiles | 10 | Puebla | | | | | | | | | | | | | | | | |
| Olivia Caróna Ramírez | Jefe de Oficina de Sagramiento y Actiles | 11 | Puebla | 31-Ene-00 | 9.545 | 10.000 | 10.000 | 10.000 | 9.320 | 9.454 | 10.000 | 9.318 | 9.693 | 9.687 | 9.923 | 9.876 | 0.050 | 9.926 | |
| Carlos Jiménez Martínez | Jefe de Oficina de Sagramiento y Actiles | 12 | Puebla | 01-Nov-03 | 10.000 | 9.727 | 9.727 | 9.948 | 9.262 | 10.000 | 10.000 | 9.621 | 9.659 | 9.725 | 9.902 | 9.900 | 0.150 | 10.000 | |
| Arcelia Moya Medina | Jefe de Oficina de Sagramiento y Actiles | 13 | Puebla | 16-Sep-01 | 9.394 | 8.909 | 8.636 | 8.788 | 9.163 | 10.000 | 10.000 | 9.773 | 9.318 | 9.716 | 8.651 | 8.760 | 0.050 | 8.810 | |
| Oscar Pablo Romero | Jefe de Oficina de Sagramiento y Actiles | 14 | Puebla | 01-Oct-96 | 9.394 | 9.454 | 9.454 | 9.318 | 9.129 | 9.727 | 9.318 | 8.807 | 9.292 | 9.374 | 9.412 | 9.405 | 0.050 | 9.455 | |

Dirección de Formación, Evaluación y Promoción
Evaluación Anual del Desempeño Ejercicio 2006

Estructura Desconcentrada de Registro Federal de Electores

| Nombre | Cargo | Jurta | Entidad | Fecha de Ingreso | Evaluación Septiembre-Diciembre 2006 | | | | | | | | | | Evaluación Anual 2006 Final | | |
|---------------------------------------|---|-------|-----------------|------------------|--------------------------------------|------------|--------------------------|-------------------------------------|-------------------|--------------------------|--------------------------------|--------------------------------|--------------------------------|-----------------------------------|-----------------------------|----------------------------|--------------------|
| | | | | | Eficacia | Eficiencia | Principales de Actuación | Competencias de Perfil de Actuación | Trabajo en Equipo | Principales de Actuación | Autoevaluación | | | Evaluación Especial 2006-2008 80% | | Evaluación Anual 2006 100% | Desarrollo Laboral |
| | | | | | | | | | | | Calificación en Autoevaluación | Calificación en Autoevaluación | Calificación en Autoevaluación | | | | |
| Lissette Vega Payán | Jefe de Oficina de Seguimiento y Análisis | 15 | Puebla | 15-Sep-01 | 10.000 | 10.000 | 10.000 | 10.000 | 10.000 | 9.151 | 10.000 | 10.000 | 10.000 | 9.946 | 9.949 | 0.050 | 9.999 |
| Micásel Mateo Espinillos Anónimas | Jefe de Oficina de Seguimiento y Análisis | 16 | Puebla | 15-Jun-00 | 10.000 | 10.000 | 10.000 | 10.000 | 10.000 | 9.352 | 10.000 | 10.000 | 10.000 | 9.956 | 9.959 | 0.050 | 10.000 |
| Tito Rodríguez Hernández | Jefe de Monitoreo a Módulos | Local | Querétaro | 29-Nov-01 | 10.000 | 9.727 | 10.000 | 9.295 | 9.079 | 10.000 | 9.394 | 10.000 | 9.659 | 9.612 | 9.790 | 0.050 | 9.840 |
| Jorge Olvera Olvera | Jefe de Oficina de Cartografía Estatal | Local | Querétaro | 01-Abr-96 | 10.000 | 9.727 | 10.000 | 9.845 | 9.079 | 10.000 | 10.000 | 9.489 | 9.872 | 9.890 | 9.891 | 0.050 | 9.941 |
| No Evaluable | | | Querétaro | | | | | | | | | | | | | | |
| No Evaluable | | | Querétaro | | | | | | | | | | | | | | |
| Mario Ulber García | Jefe de Oficina de Seguimiento y Análisis | 01 | Querétaro | 01-Sep-03 | 7.972 | 7.927 | 7.750 | 7.750 | 9.011 | 0.000 | 0.000 | 0.000 | 0.000 | 7.809 | 7.880 | 0.150 | 7.880 |
| Alberto Zárate Estrada | Jefe de Oficina de Seguimiento y Análisis | 02 | Querétaro | 01-Oct-96 | 8.045 | 8.636 | 8.636 | 8.636 | 8.982 | 9.454 | 9.545 | 9.630 | 9.594 | 8.317 | 8.310 | 0.300 | 8.311 |
| Sergio Guzmán Espinosa | Jefe de Oficina de Seguimiento y Análisis | 03 | Querétaro | 04-Nov-03 | 9.242 | 9.182 | 9.454 | 8.636 | 9.011 | 9.454 | 9.773 | 10.000 | 9.750 | 9.136 | 9.309 | 0.150 | 9.425 |
| Liliana Martínez Díaz | Jefe de Oficina de Monitoreo a Módulos | Local | Quintana Roo | 01-Ago-05 | 10.000 | 10.000 | 9.727 | 10.000 | 9.318 | 10.000 | 10.000 | 10.000 | 10.000 | 9.952 | 9.973 | 0.300 | 10.000 |
| German Antonio González Hau | Jefe de Oficina de Cartografía Estatal | Local | Quintana Roo | 01-Ago-00 | 10.000 | 9.454 | 9.727 | 9.545 | 9.318 | 9.727 | 9.773 | 10.000 | 9.818 | 9.812 | 9.503 | 0.050 | 9.615 |
| Rafael Ricardo González Gutiérrez | Jefe de Oficina de Seguimiento y Análisis | Local | Quintana Roo | 01-Abr-03 | 10.000 | 9.727 | 9.727 | 10.000 | 9.318 | 10.000 | 9.621 | 9.659 | 9.725 | 9.919 | 9.872 | 0.050 | 9.931 |
| José Celso Espinoza Mejicano | Jefe de Oficina de Seguimiento y Análisis | 01 | Quintana Roo | 23-Mar-00 | 10.000 | 9.727 | 10.000 | 9.470 | 7.631 | 10.000 | 10.000 | 10.000 | 10.000 | 9.759 | 9.615 | 0.050 | 9.665 |
| María Teresa de Jesús Chouh González | Jefe de Oficina de Seguimiento y Análisis | 02 | Quintana Roo | 16-May-07 | 10.000 | 10.000 | 10.000 | 10.000 | 9.001 | 10.000 | 10.000 | 10.000 | 10.000 | 9.950 | 9.955 | 0.050 | 10.000 |
| Estuardo Guadalupe Rodríguez Castillo | Jefe de Oficina de Cartografía Estatal | 03 | Quintana Roo | 31-Ene-00 | 9.394 | 9.182 | 10.000 | 9.316 | 9.228 | 10.000 | 9.242 | 10.000 | 9.621 | 9.385 | 9.249 | | 9.276 |
| J. Angel Sánchez Loredo | Jefe de Oficina de Cartografía Estatal | Local | San Luis Potosí | 01-Ago-00 | 10.000 | 9.727 | 10.000 | 9.621 | 8.616 | 9.727 | 9.848 | 9.830 | 9.813 | 9.832 | 9.807 | 0.050 | 9.862 |
| David Payma Williams | Jefe de Oficina de Seguimiento y Análisis | Local | San Luis Potosí | 16-Jul-04 | 8.636 | 9.182 | 9.182 | 9.394 | 8.616 | 9.727 | 9.545 | 9.659 | 9.619 | 8.873 | 8.787 | 0.050 | 8.855 |

Dirección de Formación, Evaluación y Promoción
Evaluación Anual del Desempeño Ejercicio 2006

Estructura Desconcentrada de Registro Federal de Electores

| Nombre | Cargo | Junta | Entidad | Fecha de Ingreso | Eficacia | Evaluación Septiembre-Diciembre 2005 | | | | Evaluación Especial 2005-2006 80% | Evaluación Anual 2005 100% | Desarrollo Laboral | Evaluación Anual 2006 Final | | | |
|----------------------------------|---------------------------------------|-------|-----------------|------------------|----------|--------------------------------------|------------------------------------|-------------------|---------------------------|-----------------------------------|----------------------------|--------------------|-----------------------------|--------------------------------------|-------------------------|------------------------------------|
| | | | | | | Principios de Actuación | Competencias y Perfil de Actuación | Trabajo en Equipo | Calificación Autoevaluado | | | | | Evaluación Septiembre 2005 Final 20% | | |
| | | | | | | | | | | | | | | | Principios de Actuación | Competencias y Perfil de Actuación |
| J. Carmen Hernández Cabrera | Jefe de Oficina de Seguridad v. Andés | 01 | San Luis Potosí | 01-Feb-02 | 9.697 | 9.454 | 9.394 | 9.109 | 10.000 | 9.545 | 9.489 | 9.645 | 9.576 | 8.635 | 8.823 | 8.823 |
| José Antonio Contreras Quintero | Jefe de Oficina de Seguridad v. Andés | 02 | San Luis Potosí | 01-Oct-06 | 8.636 | 8.262 | 8.791 | 8.685 | 9.727 | 9.470 | 9.659 | 9.581 | 8.632 | 8.586 | 8.595 | 8.595 |
| Vacante | Jefe de Oficina de Seguridad v. Andés | 03 | San Luis Potosí | | | | | | | | | | | | | |
| Gustavo Arguñales Acuña | Jefe de Oficina de Seguridad v. Andés | 04 | San Luis Potosí | 16-May-07 | 8.341 | 8.262 | 8.459 | 8.144 | 8.909 | 8.636 | 8.415 | 8.649 | 8.360 | 8.385 | 8.380 | 8.380 |
| Juan Miguel Lugo Trujillo | Jefe de Oficina de Seguridad v. Andés | 05 | San Luis Potosí | 01-Ago-05 | 9.697 | 9.454 | 10.000 | 9.545 | 10.000 | 9.773 | 9.659 | 9.801 | 9.621 | 9.667 | 9.658 | 9.658 |
| Luis Armando Aguirre González | Jefe de Oficina de Seguridad v. Andés | 06 | San Luis Potosí | 16-Sep-01 | 10.000 | 9.727 | 10.000 | 9.697 | 9.727 | 9.697 | 9.148 | 9.567 | 9.861 | 9.710 | 9.740 | 9.790 |
| Roberto Medellín Rangil | Jefe de Oficina de Seguridad v. Andés | 07 | San Luis Potosí | 01-Oct-06 | 8.341 | 8.262 | 8.459 | 8.144 | 8.909 | 8.636 | 8.415 | 8.649 | 8.353 | 9.443 | 9.225 | 9.275 |
| Jesús Alberto Meléndez Delgado | Jefe de Oficina de Seguridad v. Andés | Local | Sinaloa | 01-Sep-03 | 10.000 | 10.000 | 10.000 | 10.000 | 10.000 | 10.000 | 10.000 | 10.000 | 9.920 | 9.724 | 9.763 | 9.813 |
| Alfredo Camacho Ibarra | Jefe de Oficina de Seguridad v. Andés | Local | Sinaloa | 01-Ago-05 | 10.000 | 10.000 | 10.000 | 10.000 | 10.000 | 10.000 | 10.000 | 10.000 | 9.920 | 9.283 | 9.411 | 9.461 |
| Mauricio Coeffin Ruiz | Jefe de Oficina de Seguridad v. Andés | 01 | Sinaloa | 01-Ene-04 | 10.000 | 10.000 | 10.000 | 10.000 | 10.000 | 10.000 | 10.000 | 10.000 | 9.973 | 9.973 | 9.973 | 10.000 |
| Francisco Edmundo Medina Treviño | Jefe de Oficina de Seguridad v. Andés | 02 | Sinaloa | 16-May-02 | 10.000 | 10.000 | 10.000 | 10.000 | 10.000 | 10.000 | 10.000 | 10.000 | 9.971 | 9.986 | 9.983 | 10.000 |
| Norma Araceli Flores Hernández | Jefe de Oficina de Seguridad v. Andés | 03 | Sinaloa | 16-Sep-01 | NE | NE | NE | NE | NE | NE | NE | NE | NE | 9.881 | 9.881 | 9.831 |
| Vacante | Jefe de Oficina de Seguridad v. Andés | 04 | Sinaloa | | | | | | | | | | | | | |
| No Evaluable | Jefe de Oficina de Seguridad v. Andés | 05 | Sinaloa | | | | | | | | | | | | | |
| Carlos Rafael Vera Páez | Jefe de Oficina de Seguridad v. Andés | 06 | Sinaloa | 31-Ene-00 | 10.000 | 10.000 | 10.000 | 10.000 | 10.000 | 10.000 | 10.000 | 10.000 | 9.986 | 9.988 | 9.988 | 10.000 |
| No Evaluable | Jefe de Oficina de Seguridad v. Andés | 07 | Sinaloa | | | | | | | | | | | | | |
| Juan Carlos Yaregua Osuna | Jefe de Oficina de Seguridad v. Andés | 08 | Sinaloa | 01-Nov-03 | 10.000 | 10.000 | 10.000 | 10.000 | 10.000 | 10.000 | 10.000 | 10.000 | 9.976 | 9.986 | 9.984 | 10.000 |

Dirección de Formación, Evaluación y Promoción
Evaluación Anual del Desempeño Ejercicio 2006

Estructura Descentralizada de Registro Federal de Electores

| Nombre | Cargo | Junta | Entidad | Fecha de Ingreso | Evaluación Septiembre-Diciembre 2006 | | | | | | | | | | Evaluación Anual 2006 Final | | |
|----------------------------------|---|-------|---------|------------------|--------------------------------------|------------|--------------------------------|-------------------------|-------------------------|-------------------------|-------------------|--|-----------------------------------|----------------------------|-----------------------------|--------------------|--------|
| | | | | | Eficacia | Eficiencia | Comprensión del Poder Judicial | | Autosabiduría | | Trabajo en Equipo | Calificación Autoevaluación 2006 Final | Evaluación Espérita 2005-2006 80% | Evaluación Anual 2006 100% | | Desarrollo Laboral | |
| | | | | | | | Principios de Actuación | Principios de Actuación | Principios de Actuación | Principios de Actuación | | | | | | | |
| Francisco Aguirre González | Jefe de Oficina de Contabilidad Estatal | Local | Sonora | 01-Jun-03 | 10.000 | 10.000 | 10.000 | 10.000 | 9.216 | 10.000 | 10.000 | 10.000 | 10.000 | 9.961 | 9.961 | 0.050 | 10.000 |
| Vacante | Jefe de Oficina de Seguimiento y Análisis | Local | Sonora | | | | | | | | | | | | | | |
| Jorge Camacho Davila | Jefe de Oficina de Seguimiento y Análisis | 01 | Sonora | 15-Sep-01 | 9.646 | 9.727 | 10.000 | 9.637 | 9.727 | 10.000 | 10.000 | 10.000 | 10.000 | 9.814 | 9.792 | | 9.796 |
| Marta Alejandra Miranda Reyes | Jefe de Oficina de Seguimiento y Análisis | 02 | Sonora | 01-Oct-06 | 10.000 | 10.000 | 10.000 | 10.000 | 9.138 | 10.000 | 10.000 | 10.000 | 10.000 | 9.957 | 9.830 | | 9.855 |
| Romulo Palma Millanes | Jefe de Oficina de Seguimiento y Análisis | 03 | Sonora | 01-Oct-06 | 9.697 | 9.727 | 10.000 | 9.545 | 9.727 | 10.000 | 10.000 | 10.000 | 10.000 | 9.695 | 9.577 | | 9.601 |
| Maria Elena Gutiérrez Arballo | Jefe de Oficina de Seguimiento y Análisis | 04 | Sonora | 01-Oct-06 | 9.545 | 9.182 | 10.000 | 9.621 | 9.761 | 10.000 | 10.000 | 10.000 | 10.000 | 9.565 | 9.466 | 0.050 | 9.536 |
| Piero Catala Elicaine León | Jefe de Oficina de Seguimiento y Análisis | 05 | Sonora | 01-Ago-05 | 8.939 | 8.282 | 9.454 | 7.896 | 9.625 | 9.182 | 9.621 | 9.630 | 9.583 | 8.758 | 8.179 | 0.050 | 8.345 |
| Gabriel Alcántar Menoyqui | Jefe de Oficina de Seguimiento y Análisis | 06 | Sonora | 16-May-07 | 9.545 | 9.727 | 9.454 | 9.316 | 9.392 | 9.727 | 9.318 | 9.659 | 9.506 | 9.537 | 9.337 | 0.050 | 9.427 |
| Enrique Méndez Osuna | Jefe de Oficina de Contabilidad | 07 | Sonora | 01-Oct-06 | 10.000 | 10.000 | 10.000 | 10.000 | 9.693 | 9.727 | 9.621 | 9.659 | 9.667 | 9.978 | 9.761 | 0.050 | 9.855 |
| José Juan García López | Jefe de Oficina de Contabilidad | Local | Tlaxaco | 16-May-07 | 10.000 | 10.000 | 10.000 | 10.000 | 9.091 | 10.000 | 10.000 | 10.000 | 10.000 | 9.954 | 9.943 | | 9.945 |
| Rafael Cajetano Hernández | Jefe de Oficina de Seguimiento y Análisis | Local | Tlaxaco | 01-Oct-06 | 10.000 | 10.000 | 10.000 | 10.000 | 9.091 | 10.000 | 10.000 | 10.000 | 10.000 | 9.955 | 9.921 | | 9.928 |
| Fernando Maldonado Serrano | Jefe de Oficina de Seguimiento y Análisis | 01 | Tlaxaco | 01-Ago-05 | 9.697 | 9.454 | 9.727 | 9.316 | 8.171 | 10.000 | 10.000 | 10.000 | 10.000 | 9.536 | 9.338 | | 9.377 |
| Rubael Jiménez Mendoza | Jefe de Oficina de Seguimiento y Análisis | 02 | Tlaxaco | 01-Jun-03 | 8.636 | 8.636 | 8.636 | 8.636 | 7.708 | 10.000 | 10.000 | 10.000 | 10.000 | 8.617 | 9.901 | 0.150 | 9.794 |
| Jorge Guadalupe Megaña Rodríguez | Jefe de Oficina de Seguimiento y Análisis | 03 | Tlaxaco | 01-Sep-03 | 9.697 | 10.000 | 10.000 | 10.000 | 9.011 | 10.000 | 10.000 | 10.000 | 10.000 | 9.769 | 9.769 | | 9.769 |
| Rafael Valdez Villeda | Jefe de Oficina de Seguimiento y Análisis | 04 | Tlaxaco | 23-Mar-00 | 9.394 | 9.454 | 9.454 | 9.316 | 9.966 | 10.000 | 10.000 | 10.000 | 10.000 | 9.430 | 9.846 | | 9.763 |
| José Leandro Avellano Almeida | Jefe de Oficina de Seguimiento y Análisis | 05 | Tlaxaco | 31-Ene-00 | 10.000 | 10.000 | 10.000 | 10.000 | 10.000 | 10.000 | 10.000 | 10.000 | 10.000 | 10.000 | 9.989 | 0.050 | 10.000 |
| Oscar Vicente Burelo | Jefe de Oficina de Seguimiento y Análisis | 06 | Tlaxaco | 01-Oct-06 | 10.000 | 10.000 | 10.000 | 10.000 | 9.830 | 10.000 | 10.000 | 10.000 | 10.000 | 9.991 | 9.972 | 0.050 | 10.000 |

Dirección de Formación, Evaluación y Promoción
Evaluación Anual del Desempeño Ejercicio 2006

Estructura Desconcentrada del Registro Federal de Electores

| Nombre | Cargo | Junta | Entidad | Fecha de Ingreso | Eficacia | Efectiva | Principios de Actuación | Competencias de Actuación | Trabajo en Equipo | Evaluación Septiembre-Diciembre 2005 | | | Evaluación Especial 2005-2006 80% | Evaluación Anual 2006 100% | Desarrollo Laboral | Evaluación Anual 2006 Final | | |
|------------------------------------|---|-------|-------------|------------------|----------|----------|-------------------------|---------------------------|-------------------|--------------------------------------|---------------------------|-------------------|-----------------------------------|----------------------------|--------------------|-----------------------------|--|---------------------------------|
| | | | | | | | | | | Principios de Actuación | Competencias de Actuación | Trabajo en Equipo | | | | | Calificación Autoevaluación 2006 Final 20% | Evaluación Supletiva 2006 Final |
| | | | | | | | | | | | | | | | | | | |
| Salomón Sosa Quezada | Jefe de Oficina de Cartografía Estatal | Local | Tlaxiqualpa | 01-Ago-05 | 10.000 | 10.000 | 10.000 | 10.000 | 8.415 | 10.000 | 10.000 | 10.000 | 9.921 | 9.906 | 9.909 | 0.050 | 9.959 | |
| Ernesto Chávez Garza | Jefe de Oficina de Seguimiento y Análisis | Local | Tlaxiqualpa | 01-Mar-03 | 10.000 | 10.000 | 10.000 | 10.000 | 8.415 | 10.000 | 10.000 | 10.000 | 10.000 | 9.921 | 9.906 | 9.909 | 0.050 | 9.959 |
| Gerardo Iván Guzmán Sánchez | Jefe de Oficina de Seguimiento y Análisis | 01 | Tlaxiqualpa | 01-Ago-05 | 9.637 | 9.182 | 9.727 | 9.545 | 9.864 | 9.454 | 10.000 | 10.000 | 9.864 | 9.631 | 9.891 | 9.839 | 0.150 | 9.989 |
| Armando Sagrado Gercáez | Jefe de Oficina de Seguimiento y Análisis | 02 | Tlaxiqualpa | 01-Oct-06 | 9.545 | 9.182 | 9.454 | 9.846 | 9.761 | 10.000 | 10.000 | 10.000 | 9.872 | 9.576 | 9.306 | 9.360 | 0.050 | 9.410 |
| César Méndez Maldonado | Jefe de Oficina de Seguimiento y Análisis | 03 | Tlaxiqualpa | 01-Mar-03 | 9.637 | 9.727 | 9.909 | 9.470 | 9.727 | 10.000 | 10.000 | 10.000 | 9.625 | 9.922 | 9.862 | 0.050 | 9.912 | |
| Juan Arribeño Mancilla Cepeda | Jefe de Oficina de Seguimiento y Análisis | 04 | Tlaxiqualpa | 01-Jun-03 | 10.000 | 10.000 | 10.000 | 10.000 | 9.896 | 10.000 | 10.000 | 10.000 | 9.995 | 9.995 | 9.995 | 0.050 | 10.000 | |
| Manuel Gerardo Ramírez Montañez | Jefe de Oficina de Seguimiento y Análisis | 05 | Tlaxiqualpa | 01-Ago-05 | 10.000 | 10.000 | 10.000 | 10.000 | 9.693 | 10.000 | 10.000 | 10.000 | 9.995 | 9.727 | 9.779 | | 9.779 | |
| Cirilo Enrique Ramírez Montielongo | Jefe de Oficina de Seguimiento y Análisis | 06 | Tlaxiqualpa | 31-Ene-00 | 10.000 | 10.000 | 10.000 | 10.000 | 9.896 | 10.000 | 10.000 | 10.000 | 9.995 | 9.986 | 9.988 | 0.050 | 10.000 | |
| Joel Víctor Rodríguez Chiveros | Jefe de Oficina de Seguimiento y Análisis | 07 | Tlaxiqualpa | 01-Oct-06 | 8.788 | 8.636 | 8.636 | 8.636 | 9.864 | 9.454 | 9.621 | 9.659 | 8.807 | 8.648 | 8.680 | 0.050 | 8.730 | |
| Alfonso Valdez Marz | Jefe de Oficina de Seguimiento y Análisis | 08 | Tlaxiqualpa | 01-Oct-06 | 10.000 | 10.000 | 10.000 | 10.000 | 9.864 | 10.000 | 10.000 | 10.000 | 9.993 | 9.991 | 9.992 | 0.150 | 10.000 | |
| Gabriel López Islas Álvarez | Jefe de Monitoreo a Multis | Local | Tlaxcala | 28-Nov-01 | 10.000 | 10.000 | 10.000 | 10.000 | 8.807 | 9.454 | 10.000 | 9.659 | 9.778 | 9.931 | 9.932 | 0.050 | 9.982 | |
| German Felipe Morales Tovar | Jefe de Oficina de Cartografía Estatal | Local | Tlaxcala | 16-Jun-01 | 9.727 | 9.727 | 8.909 | 9.846 | 8.807 | 9.727 | 9.621 | 9.830 | 9.700 | 9.662 | 9.514 | 9.544 | 0.050 | 9.594 |
| Ma. Rocío de la Montaña Hernández | Jefe de Oficina de Seguimiento y Análisis | Local | Tlaxcala | 01-Oct-06 | 10.000 | 10.000 | 10.000 | 9.846 | 8.807 | 10.000 | 9.846 | 10.000 | 9.924 | 9.912 | 9.717 | 9.756 | 0.050 | 9.806 |
| Arturo Basilio Resendiz | Jefe de Oficina de Seguimiento y Análisis | 01 | Tlaxcala | 01-Oct-06 | 10.000 | 10.000 | 10.000 | 10.000 | 8.810 | 10.000 | 10.000 | 10.000 | 9.941 | 9.865 | 9.872 | | 9.872 | |
| José Valiente Cornejo | Jefe de Oficina de Seguimiento y Análisis | 02 | Tlaxcala | 16-Sep-01 | 10.000 | 10.000 | 10.000 | 10.000 | 9.091 | 10.000 | 9.846 | 9.830 | 9.882 | 9.952 | 9.934 | 0.050 | 9.988 | |
| Wendolynne Adriana Ramírez Borillo | Jefe de Oficina de Seguimiento y Análisis | 03 | Tlaxcala | 01-Ago-05 | 10.000 | 10.000 | 10.000 | 9.773 | 8.800 | 10.000 | 10.000 | 9.659 | 9.915 | 9.897 | 9.904 | 0.050 | 9.953 | |
| José Luis Salazar Jerez | Jefe de Oficina de Cartografía Estatal | Local | Veracruz | 01-Sep-03 | 10.000 | 10.000 | 9.727 | 9.621 | 9.182 | 10.000 | 10.000 | 10.000 | 9.877 | 9.794 | 9.811 | 0.050 | 9.861 | |

Dirección de Formación, Evaluación y Promoción
Evaluación Anual del Desempeño Ejercicio 2006

Estructura Descentralizada del Registro Federal de Elecciones

| Nombre | Cargo | Junta | Entidad | Fecha de Ingreso | Evaluación Septiembre-Diciembre 2006 | | | | | | | | | | Evaluación Anual 2006 Final | | | | |
|--|---------------------------------------|-------|-----------|------------------|--------------------------------------|------------|-------------------------|----------------------------|-------------------|-------------------------|-------------------------------------|-----------------------------|-------------------------|-----------------------------------|-----------------------------|----------------------------|-------|--------|-------|
| | | | | | Eficacia | Eficiencia | Principios de Actuación | Competencias y Habilidades | Trabajo en Equipo | Principios de Actuación | Completación de Partes de Actuación | Autoevaluación | | Evaluación Especial 2005-2006 80% | | Evaluación Anual 2005 100% | | | |
| | | | | | | | | | | | | Calificación Autoevaluación | Suplente 2006 Final 20% | | | | | | |
| Yolanda Fabiola Soza Sánchez | Jefe de Oficina de Seguimiento y Acti | Local | Venezuela | 01-Oct-96 | 8.636 | 8.636 | 9.454 | 8.636 | 9.162 | 10.000 | 10.000 | 10.000 | 10.000 | 10.000 | 9.842 | 9.842 | 9.620 | 0.050 | 9.620 |
| Rubén Bernardino Vera Casanova | Jefe de Oficina de Seguimiento y Acti | 01 | Venezuela | 01-Oct-96 | 9.848 | 10.000 | 10.000 | 10.000 | 8.955 | 10.000 | 10.000 | 10.000 | 10.000 | 10.000 | 9.907 | 9.907 | 9.897 | 0.050 | 9.847 |
| Isabel Nohemi Mejía Corona | Jefe de Oficina de Seguimiento y Acti | 02 | Venezuela | 16-Oct-01 | 9.242 | 9.454 | 9.454 | 9.091 | 9.352 | 10.000 | 10.000 | 10.000 | 10.000 | 10.000 | 8.036 | 8.036 | 8.282 | | 8.282 |
| César Jesús del Ángel Chagoya | Jefe de Oficina de Seguimiento y Acti | 03 | Venezuela | 16-Jun-00 | 9.242 | 10.000 | 10.000 | 9.242 | 9.318 | 10.000 | 10.000 | 10.000 | 10.000 | 10.000 | 9.508 | 9.481 | 9.531 | 0.050 | 9.531 |
| José Alfredo de Jesús Parades Esquivel | Jefe de Oficina de Seguimiento y Acti | 04 | Venezuela | 01-Jun-93 | 10.000 | 10.000 | 10.000 | 10.000 | 9.466 | 10.000 | 10.000 | 10.000 | 10.000 | 10.000 | 9.916 | 9.928 | 9.928 | | 9.928 |
| Laura Larín Santa María | Jefe de Oficina de Seguimiento y Acti | 05 | Venezuela | 01-Jun-93 | 9.394 | 9.182 | 8.104 | 7.750 | 9.252 | 10.000 | 10.000 | 10.000 | 10.000 | 10.000 | 8.193 | 8.358 | 8.358 | | 8.358 |
| Nicandro Luna Martínez | Jefe de Oficina de Seguimiento y Acti | 06 | Venezuela | 01-Jun-93 | 10.000 | 10.000 | 10.000 | 10.000 | 8.307 | 10.000 | 10.000 | 10.000 | 10.000 | 9.898 | 9.901 | 9.901 | | 9.901 | |
| Elias Ramírez Sánchez | Jefe de Oficina de Seguimiento y Acti | 07 | Venezuela | 01-Oct-96 | 10.000 | 10.000 | 10.000 | 10.000 | 9.386 | 10.000 | 10.000 | 10.000 | 10.000 | 9.939 | 9.945 | 9.945 | | 9.945 | |
| Rosa María Chao Carpio | Jefe de Oficina de Seguimiento y Acti | 08 | Venezuela | 01-Oct-96 | 10.000 | 10.000 | 10.000 | 10.000 | 9.352 | 10.000 | 10.000 | 10.000 | 10.000 | 9.966 | 9.966 | 10.000 | 0.050 | 10.000 | |
| José Ignacio Méndez Millán | Jefe de Oficina de Seguimiento y Acti | 09 | Venezuela | 01-Oct-96 | 8.341 | 7.750 | 8.636 | 8.636 | 9.113 | 10.000 | 10.000 | 10.000 | 10.000 | 8.427 | 8.426 | 8.426 | | 8.426 | |
| María Mercedes Rodríguez Evidenas | Jefe de Oficina de Seguimiento y Acti | 10 | Venezuela | 01-Oct-96 | 10.000 | 10.000 | 10.000 | 9.773 | 8.970 | 10.000 | 10.000 | 10.000 | 10.000 | 9.963 | 9.952 | 10.000 | 0.050 | 10.000 | |
| Margarita Sánchez Montes | Jefe de Oficina de Seguimiento y Acti | 11 | Venezuela | 16-Sep-01 | 9.848 | 10.000 | 10.000 | 10.000 | 9.386 | 10.000 | 10.000 | 10.000 | 10.000 | 9.905 | 9.899 | 9.849 | 0.050 | 9.849 | |
| Arturo Acos González | Jefe de Oficina de Seguimiento y Acti | 12 | Venezuela | 01-Oct-96 | 10.000 | 9.182 | 10.000 | 9.545 | 8.725 | 10.000 | 10.000 | 10.000 | 10.000 | 9.934 | 9.902 | 9.902 | | 9.902 | |
| Felipe Gustavo Testado Acosta | Jefe de Oficina de Seguimiento y Acti | 13 | Venezuela | 01-Jun-93 | 8.144 | 8.104 | 8.636 | 8.291 | 8.428 | 8.636 | 8.341 | 8.304 | 8.405 | 8.271 | 8.259 | 8.259 | | 8.259 | |
| Masael Luna Tello | Jefe de Oficina de Seguimiento y Acti | 14 | Venezuela | 01-Oct-96 | 9.697 | 9.182 | 9.727 | 9.091 | 8.868 | 10.000 | 10.000 | 10.000 | 10.000 | 9.502 | 9.508 | 9.557 | 0.050 | 9.557 | |
| Leticia Viquez Maldonado | Jefe de Oficina de Seguimiento y Acti | 15 | Venezuela | 16-Sep-01 | 10.000 | 10.000 | 10.000 | 10.000 | 9.352 | 10.000 | 10.000 | 10.000 | 10.000 | 9.968 | 8.640 | 8.640 | | 8.640 | |
| Vacante | | 16 | Venezuela | | | | | | | | | | | | | | | | |

Dirección de Formación, Evaluación y Promoción
Evaluación Anual del Desempeño Ejecutivo 2006

Estructura Descentralizada del Registro Federal de Electores

| Nombre | Cargo | Junta | Entidad | Fecha de Ingreso | Eficacia | Eficiencia | Evaluación Septiembre-Diciembre 2006 | | | | | Evaluación Especial 2005-2006 80% | Evaluación Anual 2006 100% | Desempeño Laboral | Evaluación Anual 2006 Final | | | |
|---------------------------------|---|-------|-----------|------------------|----------|------------|--------------------------------------|------------------------------------|-------------------|------------------------|------------------------------------|-----------------------------------|----------------------------|-------------------|-----------------------------|-------------------|------------------------|------------------------------------|
| | | | | | | | Principios de Atención | Compromisos de Profits de Atención | Trabajo en Equipo | Principios de Atención | Compromisos de Profits de Atención | | | | | Trabajo en Equipo | Calificación Adicional | Evaluación Sept-Dic 2006 Final 20% |
| | | | | | | | | | | | | | | | | | | |
| Jorge Luis Hernández Hernández | Jefe de Oficina de Seguimiento y Análisis | 17 | Veracruz | 01-Jun-03 | 9.848 | 9.182 | 10.000 | 8.636 | 8.766 | 10.000 | 10.000 | 10.000 | 9.529 | 9.528 | 0.050 | 9.578 | | |
| Agustín Alejandro Alfaro Guerra | Jefe de Oficina de Seguimiento y Análisis | 18 | Veracruz | 01-Jun-03 | 9.697 | 9.454 | 9.454 | 9.545 | 9.039 | 9.182 | 9.394 | 9.318 | 9.184 | 9.266 | | 9.266 | | |
| Armando Ocasio Lareo | Jefe de Oficina de Seguimiento y Análisis | 19 | Veracruz | 31-Ene-00 | 10.000 | 9.727 | 10.000 | 10.000 | 9.027 | 9.727 | 10.000 | 10.000 | 9.662 | 9.714 | 0.050 | 9.764 | | |
| Blanca Aurora Álvarez Méndez | Jefe de Oficina de Seguimiento y Análisis | 20 | Veracruz | 16-May-97 | 8.439 | 8.459 | 8.282 | 8.636 | 9.420 | 10.000 | 10.000 | 10.000 | 8.561 | 8.558 | 0.050 | 8.608 | | |
| Gilberto Tigo Lili | Jefe de Oficina de Seguimiento y Análisis | 21 | Veracruz | 16-Sep-01 | 9.242 | 8.104 | 8.636 | 7.517 | 8.830 | 10.000 | 10.000 | 10.000 | 9.048 | 8.995 | 0.050 | 9.045 | | |
| Elizaveth Serrano Rodríguez | Jefe de Montreo a Muestreo | Local | Yucatán | 28-Nov-01 | 9.318 | 9.454 | 10.000 | 9.621 | 9.420 | 10.000 | 10.000 | 10.000 | 9.843 | 9.762 | 0.050 | 9.812 | | |
| Jesús Ramón Espinosa Olivares | Jefe de Oficina de Seguimiento y Análisis | Local | Yucatán | 01-Ago-00 | 10.000 | 9.454 | 9.727 | 9.545 | 9.420 | 10.000 | 10.000 | 10.000 | 9.714 | 9.735 | 0.050 | 9.785 | | |
| Mario Alberto Escobedo Espinosa | Jefe de Oficina de Seguimiento y Análisis | Local | Yucatán | 16-Oct-06 | 9.697 | 8.459 | 8.636 | 7.365 | 9.420 | 10.000 | 10.000 | 10.000 | 8.451 | 8.579 | | 8.579 | | |
| Armando Saúl Nevado Pérez | Jefe de Oficina de Seguimiento y Análisis | 01 | Yucatán | 16-Sep-06 | 9.697 | 9.727 | 9.727 | 9.318 | 7.938 | 9.727 | 9.848 | 9.830 | 9.000 | 9.109 | 0.050 | 9.159 | | |
| Ignacio Alejandro Ceb Blanco | Jefe de Oficina de Seguimiento y Análisis | 02 | Yucatán | 16-Oct-06 | 8.788 | 8.282 | 10.000 | 8.144 | 8.087 | 10.000 | 10.000 | 10.000 | 8.436 | 8.483 | | 8.483 | | |
| César Israel Rebanales Pantón | Jefe de Oficina de Seguimiento y Análisis | 03 | Yucatán | 16-Oct-06 | 10.000 | 10.000 | 10.000 | 10.000 | 8.890 | 10.000 | 10.000 | 10.000 | 9.773 | 9.808 | | 9.808 | | |
| Maria Abigail Zapata Canigal | Jefe de Oficina de Seguimiento y Análisis | 04 | Yucatán | 23-Mar-00 | 8.045 | 8.104 | 10.000 | 7.271 | 8.215 | 10.000 | 10.000 | 10.000 | 8.537 | 8.441 | | 8.441 | | |
| No Evaluable | Jefe de Oficina de Seguimiento y Análisis | 05 | Yucatán | | | | | | | | | | | | | | | |
| Agustín Rodríguez López | Jefe de Montreo a Muestreo | Local | Zacatecas | 01-Ago-05 | 9.659 | 8.104 | 8.282 | 7.370 | 8.459 | 9.727 | 9.773 | 8.636 | 8.587 | 8.662 | | 8.662 | | |
| Jesús Luis Páez Jimenez | Jefe de Oficina de Seguimiento y Análisis | Local | Zacatecas | 01-Ago-05 | 10.000 | 8.104 | 8.282 | 7.419 | 8.459 | 10.000 | 10.000 | 10.000 | 9.386 | 9.346 | 0.050 | 9.396 | | |
| Martín Escobedo Galván | Jefe de Oficina de Seguimiento y Análisis | Local | Zacatecas | 23-Mar-00 | 10.000 | 9.727 | 9.727 | 9.773 | 8.459 | 10.000 | 10.000 | 9.659 | 9.856 | 9.853 | 0.050 | 9.903 | | |
| Carlos García Zapata | Jefe de Oficina de Seguimiento y Análisis | 01 | Zacatecas | 01-Jun-03 | 9.848 | 9.727 | 10.000 | 10.000 | 8.766 | 10.000 | 10.000 | 9.830 | 9.827 | 0.050 | 9.877 | | | |

Dirección de Formación, Evaluación y Promoción
Evaluación Anual del Desempeño Ejercicio 2008

Estructura Desconcentrada del Registro Federal de Electores

| Nombre | Cargo | Junta | Entidad | Fecha de Ingreso | Evaluación Septiembre-Diciembre 2008 | | | | | | | | | | Evaluación Anual 2008 Final | | | | |
|--------------------------------------|---|-------|-----------|------------------|--------------------------------------|------------|-------------------------|-------------------------|-------------------------|-------------------|-----------------------------|-----------------------------------|----------------------------|--------------------|-----------------------------|-------|-------|-------|-------|
| | | | | | Eficacia | Eficiencia | Principios de Actuación | | Compartativas en Equipo | Autorevaluación | | Evaluación Especial 2005-2008 30% | Evaluación Anual 2008 100% | Desarrollo Laboral | | | | | |
| | | | | | | | Principios de Actuación | Principios de Actuación | | Trabajo en Equipo | Calificación Autoevaluación | | | | | | | | |
| José Ricardo Luna Jiménez | Jefe de Oficina de Seguimiento y Análisis | 02 | Zacatecas | 16-Sep-01 | 10.000 | 9.727 | 9.454 | 10.000 | 8.599 | 10.000 | 10.000 | 10.000 | 10.000 | 9.864 | 9.648 | 9.693 | 0.050 | 9.743 | |
| Julieta Consuelo Contreras Hernández | Jefe de Oficina de Seguimiento y Análisis | 03 | Zacatecas | 01-Jun-03 | 9.091 | 9.727 | 9.727 | 9.773 | 8.625 | 10.000 | 10.000 | 10.000 | 10.000 | 10.000 | 9.304 | 9.618 | 9.555 | 0.050 | 9.605 |
| No Evaluable | | 04 | Zacatecas | | | | | | | | | | | | | | | | |

Reporte de Calificaciones
Oficinas Centrales

Dirección de Formación, Evaluación y Promoción
Evaluación Anual del Desempeño 2006

Oficinas Centrales

| Nombre | Cargo | Dirección | Fecha de Ingreso al SPE | Eficacia | Eficiencia | Principios de Actuación | Evaluación Septiembre-Diciembre 2006 | | | | Evaluación Especial 2005-2006 Final 80% | Evaluación Anual 2006 100% | Evaluación Anual 2006 Final | | | | | |
|------------------------------------|---|-----------|-------------------------|----------|------------|-------------------------|--------------------------------------|-------------|-------------------|-------------------------|---|----------------------------|-----------------------------|---------------------------|-------------------|-----------------------------|------------------------------------|------------|
| | | | | | | | Principios de Actuación | Competencia | Trabajo en Equipo | Principios de Actuación | | | | Compromisos Profesionales | Trabajo en Equipo | Calificación Autoevaluación | Evaluación Sept-Dic 2006 Final 20% | |
| | | | | | | | | | | | | | | | | | | Eficiencia |
| Claudia Urbina Espasza | Directora de Padrón y Financiamiento | DEPPP | 24-Nov-99 | 10,000 | 9,182 | 9,369 | 9,324 | 9,318 | 10,000 | 10,000 | 10,000 | 9,830 | 9,957 | 9,730 | 9,367 | 9,440 | 0,050 | 9,430 |
| Vacante | Director de Radiodifusión | DEPPP | | | | | | | | | | | | | | | | |
| Vacante | Subdirector de Partidos Políticos | DEPPP | | | | | | | | | | | | | | | | |
| Vacante | Subdirector de Perrogativas y Financiamiento | DEPPP | | | | | | | | | | | | | | | | |
| Victrista Tornell | Subdirector de Transmisiones | DEPPP | 01-Jul-05 | 10,000 | 9,727 | 9,727 | 9,773 | 9,318 | 10,000 | 10,000 | 10,000 | 10,000 | 10,000 | 9,884 | 9,573 | 9,635 | 0,050 | 9,685 |
| Susana González Lengua | Subdirectora de Unidades de Producción | DEPPP | 10-Nov-90 | 10,000 | 9,454 | 9,454 | 9,318 | 9,489 | 10,000 | 10,000 | 10,000 | 10,000 | 10,000 | 9,770 | 9,915 | 9,886 | 0,150 | 10,000 |
| Melina Cabana Terrablanca Martínez | Jefa del Departamento de Divulgación | DEPPP | 01-Oct-96 | 10,000 | 9,727 | 10,000 | 9,166 | 9,318 | 10,000 | 10,000 | 10,000 | 9,830 | 9,957 | 9,788 | 9,943 | 9,912 | 0,050 | 9,962 |
| Melina del Rocío Casagiro García | Jefa del Departamento de Gestión y Control | DEPPP | 10-Mar-98 | 10,000 | 9,727 | 10,000 | 10,000 | 9,318 | 10,000 | 10,000 | 10,000 | 10,000 | 10,000 | 9,939 | 9,943 | 9,942 | 0,050 | 9,992 |
| Edith Teresita Melina Hernández | Jefa del Departamento de Registro | DEPPP | 01-May-02 | 10,000 | 10,000 | 10,000 | 9,621 | 9,318 | 10,000 | 9,848 | 9,318 | 9,754 | 9,883 | 9,911 | 9,907 | 0,050 | 9,957 | |
| Luis Ernesto Oropeza Niquiz | Jefe del Departamento de Derechos y Obligaciones | DEPPP | 16-Jun-01 | 9,545 | 10,000 | 9,727 | 9,621 | 9,318 | 10,000 | 10,000 | 10,000 | 10,000 | 10,000 | 9,611 | 9,923 | 9,861 | | 9,861 |
| Juan López | Jefe del Departamento de Financiamiento Público | DEPPP | 27-May-98 | 10,000 | 8,636 | 8,636 | 8,636 | 5,913 | 10,000 | 10,000 | 10,000 | 10,000 | 10,000 | 9,346 | 8,487 | 8,659 | 0,150 | 8,809 |
| Melina Cristina Martínez Arellano | Jefa del Departamento Perrogativas | DEPPP | 16-Jun-91 | 9,318 | 9,454 | 10,000 | 9,621 | 5,913 | 10,000 | 9,621 | 8,977 | 9,555 | 9,255 | 8,688 | 8,802 | 0,150 | 8,952 | |
| Alejandro Avales Díaz | Coordinador de Unidad de Servicios Especializados (Técnico Operativo del Departamento de Perrogativas) | DEPPP | 16-Jun-03 | 10,000 | 9,182 | 10,000 | 9,470 | 5,913 | 9,182 | 9,470 | 9,148 | 9,317 | 9,605 | 9,463 | 9,492 | 0,150 | 9,642 | |
| Vacante | Técnico en Procesos Electorales (Técnico Operativo del Departamento de Financiamiento) | DEPPP | | | | | | | | | | | | | | | | |
| Ulises López Clemente | Técnico en Procesos Electorales (Técnico Operativo del Departamento de Derechos y Obligaciones) | DEPPP | 16-Sep-01 | 10,000 | 9,182 | 9,182 | 9,470 | 9,318 | 10,000 | 10,000 | 10,000 | 10,000 | 10,000 | 9,748 | 8,487 | 8,739 | | 8,739 |
| Zaydi Sklene Torres Martínez | Técnico en Procesos Electorales (Técnico Operativo del Departamento de Registro) | DEPPP | 16-Jun-03 | 9,318 | 8,636 | 8,636 | 8,488 | 9,318 | 8,282 | 8,291 | 8,304 | 8,304 | 8,292 | 9,046 | 9,274 | 9,228 | 0,050 | 9,278 |
| Juan Carlos Verdín Anescua | Técnico en Procesos Electorales (Técnico Operativo del Departamento de Perrogativas) | DEPPP | 01-May-02 | 10,000 | 9,454 | 10,000 | 8,939 | 5,913 | 10,000 | 10,000 | 10,000 | 10,000 | 10,000 | 9,550 | 9,471 | 9,487 | 0,150 | 9,637 |
| Vacante | Técnico en Procesos Electorales (Análisis de Difusión de Programas Políticos Electorales del Departamento de Divulgación) | DEPPP | | | | | | | | | | | | | | | | |
| Vacante | Técnico en Procesos Electorales (Técnico Operativo del Departamento de Financiamiento) | DEPPP | | | | | | | | | | | | | | | | |

**Dirección de Formación, Evaluación y Promoción
Evaluación Anual del Desempeño 2006**

Oficinas Centrales

| Nombre | Cargo | Dirección | Fecha de Ingreso al SFE | Eficacia | Eficiencia | Principios de Actuación | Evaluación Septiembre-Diciembre 2006 | | | | Evaluación Especial 2004-2008 30% Final | Evaluación Anual 2006 100% | Evaluación Anual 2008 Final |
|---|---|-----------|-------------------------|----------|------------|-------------------------|--------------------------------------|---------------------------|--------------------------------|---|---|----------------------------|-----------------------------|
| | | | | | | | Principios de Actuación | Competencias de Actuación | Trabajo en Equipo de Actuación | Principales Competencias en Perfil de Actuación | | | |
| Vacante | Técnico en Procesos Electorales (Técnico Operativo en Computación) | DEPPP | | | | | | | | | | | |
| Mayra Adriana Márquez Torres | Técnico en Procesos Electorales (Técnico Operativo del Departamento de Gestión y Control) | DEPPP | 16-Sep-01 | 10,000 | 9,454 | 8,104 | 9,242 | 9,318 | 10,000 | 10,000 | 9,148 | 9,787 | 8,662 |
| Vacante | Técnico en Procesos Electorales (Técnico Operativo del Departamento de Gestión y Control) | DEPPP | | | | | | | | | | | |
| Vacante | Técnico en Procesos Electorales (Técnico Operativo del Departamento de Registro) | DEPPP | | | | | | | | | | | |
| Rene José Duchi María Aguilar Velázquez | Técnico en Procesos Electorales (Técnico Operativo del Departamento de Registro) | DEPPP | 01-Oct-06 | 10,000 | 8,636 | 8,636 | 8,468 | 9,318 | 8,282 | 8,636 | 8,415 | 8,432 | 9,265 |
| Haydee Molina Bernabé | Técnico en Procesos Electorales (Técnico Operativo del Departamento de Derechos y Obligaciones) | DEPPP | 01-May-02 | 10,000 | 9,182 | 9,182 | 9,470 | 5,913 | 10,000 | 10,000 | 10,000 | 10,000 | 8,514 |
| Vacante | Técnico en Procesos Electorales (Técnico Operativo del Departamento de Derechos y Obligaciones) | DEPPP | | | | | | | | | | | |
| Gerardo Martínez | Director de Estadística y Documentación Electoral | DEOE | 16-Feb-92 | 9,659 | 9,727 | 9,564 | 9,220 | 9,659 | 10,000 | 10,000 | 9,659 | 9,915 | 9,587 |
| Miguel Trado Hernández | Director de Operación Regional | DEOE | 01-Mar-06 | 9,318 | 9,727 | 9,618 | 9,530 | 9,659 | 10,000 | 9,848 | 9,830 | 9,882 | 9,623 |
| Vacante | Director de Planeación y Seguimiento | DEOE | | | | | | | | | | | |
| José Luis Ramos Aldeve | Subdirector de Estadística Electoral | DEOE | 01-Jul-02 | 8,636 | 9,182 | 9,727 | 8,863 | 9,318 | 10,000 | 9,545 | 9,318 | 9,602 | 9,666 |
| Maria Melissa Guerra Pardo | Subdirectora de la I Circunscripción Plurinacional | DEOE | 16-Jun-01 | 10,000 | 10,000 | 9,727 | 10,000 | 9,318 | 10,000 | 9,318 | 9,659 | 9,574 | 9,764 |
| Sergio Sobriano Núñez | Subdirector de la II Circunscripción Plurinacional | DEOE | 01-Jun-93 | 9,454 | 9,454 | 9,454 | 8,636 | 8,952 | 9,727 | 10,000 | 10,000 | 9,932 | 9,370 |
| Angel Carlos Ravello Durable | Subdirector de la III Circunscripción Plurinacional | DEOE | 01-Jun-92 | 10,000 | 9,727 | 9,454 | 9,625 | 9,233 | 10,000 | 10,000 | 10,000 | 10,000 | 9,618 |
| Patricia González Suárez | Subdirectora de la IV Circunscripción Plurinacional | DEOE | 01-Mar-97 | 10,000 | 10,000 | 9,727 | 10,000 | 9,233 | 10,000 | 10,000 | 9,830 | 9,947 | 9,760 |
| Xunaso Barceló Manroy | Subdirectora de la V Circunscripción Plurinacional | DEOE | 01-Jun-93 | 9,454 | 9,454 | 9,454 | 8,636 | 8,781 | 10,000 | 9,773 | 9,830 | 9,844 | 9,346 |
| José Manuel Márquez Pavez | Subdirector de Documentación y Materiales Electorales | DEOE | 11-Oct-99 | 9,318 | 9,182 | 9,727 | 9,394 | 9,403 | 10,000 | 9,621 | 9,659 | 9,725 | 9,351 |
| Jorge Benjamín Chavarría Bravo | Subdirector de Evaluación | DEOE | 16-Sep-01 | 8,636 | 8,636 | 9,454 | 8,636 | 9,318 | 8,636 | 8,390 | 8,415 | 8,458 | 8,220 |
| Maria del Carmen Collin Martínez | Subdirectora de Planeación | DEOE | 24-Nov-93 | 9,659 | 10,000 | 10,000 | 9,848 | 9,830 | 9,454 | 9,621 | 9,318 | 9,504 | 9,445 |
| Vacante | Subdirector de Seguimiento | DEOE | | | | | | | | | | | |
| Noé Arroyo Morales | Jefe del Departamento de Evaluación de Organismos Locales y Distritales | DEOE | 01-May-02 | 8,977 | 9,182 | 8,636 | 8,468 | 9,318 | 8,636 | 8,468 | 8,526 | 8,635 | 8,901 |
| Ara de Lourdes Camero Quintana | Jefe del Departamento de Control de Programas y Procedimientos | DEOE | 24-Nov-99 | 9,610 | 9,454 | 9,454 | 9,091 | 9,659 | 9,182 | 9,394 | 8,977 | 9,237 | 9,488 |
| Lucio Hernández Gayosso | Jefe del Departamento de Coordinación Regional del Centro | DEOE | 01-Nov-96 | 10,000 | 9,727 | 9,727 | 9,621 | 9,233 | 10,000 | 10,000 | 10,000 | 10,000 | 9,925 |

Dirección de Formación, Evaluación y Promoción
Evaluación Anual del Desempeño 2006

Oficinas Centrales

| Nombre | Cargo | Dirección | Fecha de Ingreso al SPE | Eficacia | Eficiencia | Principios de Actuación | Compromisos de Perfil de Actuación | Trabajo en Equipo | Evaluación Septiembre-Diciembre 2006 | | | Evaluación Especial 2005-2006 Final 80% | Evaluación Anual 2006 100% | Desarrollo Laboral | Evaluación Anual 2006 Final | | |
|------------------------------------|---|-----------|-------------------------|----------|------------|-------------------------|------------------------------------|-------------------|--------------------------------------|------------------------------------|-------------------|---|----------------------------|--------------------|-----------------------------|-----------------------------|--------------------------------------|
| | | | | | | | | | Principios de Actuación | Compromisos de Perfil de Actuación | Trabajo en Equipo | | | | | Autoevaluación | |
| | | | | | | | | | | | | | | | | Calificación Autoevaluación | Evaluación Septiembre 2006 Final 20% |
| José Isabel Ruiz Espanza | Jefe del Departamento de Coordinación Regional S.D.F. | DEVE | 16-May-91 | 10.000 | 9.727 | 9.727 | 9.318 | 9.233 | 10.000 | 10.000 | 10.000 | 9.798 | 9.823 | 9.818 | 0.060 | 9.868 | |
| Eduardo Valasco Cruz | Jefe del Departamento de Coordinación Regional del Estado de México | DEVE | 16-Oct-90 | 9.182 | 8.909 | 8.909 | 8.636 | 8.781 | 9.454 | 9.545 | 9.830 | 9.031 | 8.702 | 8.768 | | 8.768 | |
| Luis Roberto Lagunas Gómez | Jefe del Departamento de Coordinación Regional del Golfo | DEVE | 01-Oct-96 | 9.727 | 9.182 | 9.182 | 8.636 | 9.233 | 10.000 | 10.000 | 10.000 | 9.430 | 9.141 | 9.198 | | 9.198 | |
| Rodrigo Mochizums Pérez Molina | Jefe del Departamento de Coord. Regional del Noroeste | DEVE | 01-Jun-03 | 10.000 | 9.727 | 9.727 | 9.545 | 8.952 | 10.000 | 10.000 | 10.000 | 9.825 | 9.485 | 9.553 | | 9.553 | |
| Vacante | Jefe del Departamento de Coordinación Regional del Noroeste | DEVE | | | | | | | | | | | | | | | |
| Vacante | Jefe del Departamento de Coordinación Regional del Norte | DEVE | | | | | | | | | | | | | | | |
| Hilario Padilla Miranda | Jefe del Departamento de Coordinación Regional del Pacífico | DEVE | 16-Oct-96 | 10.000 | 9.727 | 9.727 | 9.697 | 8.781 | 10.000 | 9.697 | 9.489 | 9.721 | 9.838 | 9.072 | | 9.225 | |
| Raúl Desdado Conzajo | Jefe del Departamento de Coordinación Regional del Sureste | DEVE | 01-Jul-81 | 10.000 | 10.000 | 9.182 | 9.773 | 9.233 | 10.000 | 10.000 | 10.000 | 9.880 | 9.551 | 9.617 | | 9.617 | |
| Mariana Duarte Martínez | Jefa del Departamento de Coordinación Regional del Occidente | DEVE | 16-Mar-97 | 10.000 | 10.000 | 9.727 | 9.697 | 9.318 | 10.000 | 9.773 | 10.000 | 9.886 | 9.663 | 9.710 | | 9.710 | |
| Vacante | Jefa del Departamento de Documentación Electoral | DEVE | | | | | | | | | | | | | | | |
| Arturo Bernal Becerra | Jefe del Departamento de Planeación Estratégica | DEVE | 16-Jun-03 | 10.000 | 10.000 | 10.000 | 10.000 | 9.830 | 10.000 | 10.000 | 10.000 | 9.991 | 9.816 | 9.851 | 0.060 | 9.901 | |
| Vacante | Jefe del Departamento de Procesamiento de Estadísticas Electorales | DEVE | | | | | | | | | | | | | | | |
| Mirna Rocío Martínez Ayala | Jefa del Departamento de Programación y Presupuestación | DEVE | 16-Ene-03 | 10.000 | 9.727 | 9.454 | 10.000 | 9.830 | 9.454 | 10.000 | 9.659 | 9.778 | 9.528 | 9.609 | 0.150 | 9.759 | |
| Rosa Isela Castellanos Figueroa | Jefa del Departamento de Almacenamiento y Distribución | DEVE | 10-Dic-98 | 9.659 | 9.727 | 10.000 | 10.000 | 9.403 | 9.182 | 9.697 | 9.659 | 9.729 | 9.949 | 9.905 | 0.150 | 10.000 | |
| David Óscar Barera Arbiz | Jefe del Departamento de Análisis Estadístico | DEVE | 28-Nov-01 | 8.977 | 9.454 | 9.454 | 8.788 | 9.318 | 10.000 | 9.773 | 10.000 | 9.886 | 9.156 | 9.135 | 0.150 | 9.285 | |
| Maria Estrella Rosano Flores Rojas | Jefa del Departamento de Control y Apoyo Logístico | DEVE | 16-Ene-03 | 4.286 | 7.057 | 8.909 | 6.403 | 9.403 | 10.000 | 10.000 | 9.830 | 9.357 | 7.029 | 6.732 | | 6.732 | |
| Patricia Torres Santillán | Jefa del Departamento de Evaluación de Programas y Procedimientos Electorales | DEVE | 28-Nov-01 | 8.977 | 9.182 | 8.909 | 8.488 | 9.318 | 8.636 | 8.488 | 9.148 | 8.690 | 8.917 | 9.142 | 0.060 | 9.147 | |
| Ernesto Penón Aguilar | Jefe del Departamento de Información y Seguimiento | DEVE | 16-Jun-03 | 9.148 | 8.636 | 9.454 | 8.223 | 9.659 | 10.000 | 9.470 | 9.318 | 9.564 | 8.979 | 8.988 | 0.060 | 9.036 | |
| Vacante | Jefe del Departamento de Procedimientos Electorales | DEVE | | | | | | | | | | | | | | | |
| Vacante | Visitadora Electoral | DEVE | | | | | | | | | | | | | | | |
| Manuel Enrique Guzmán Chávez | Visitador Electoral | DEVE | 24-Nov-98 | 10.000 | 9.727 | 9.454 | 9.015 | 9.318 | 10.000 | 10.000 | 10.000 | 9.734 | 9.484 | 9.534 | | 9.534 | |
| Luis Carlos Gálvez Estrada | Visitador Electoral | DEVE | 24-Nov-98 | 10.000 | 9.182 | 10.000 | 9.166 | 9.233 | 10.000 | 10.000 | 10.000 | 9.730 | 9.564 | 9.597 | | 9.597 | |
| Humberto Rafael Rizo Juárez | Visitador Electoral | DEVE | 01-Sep-93 | 9.727 | 9.454 | 9.454 | 9.470 | 8.781 | 10.000 | 9.470 | 9.489 | 9.607 | 9.458 | 9.485 | | 9.485 | |
| Luis Carlos Towar Martínez | Visitador Electoral | DEVE | 28-Nov-01 | 10.000 | 8.909 | 9.454 | 8.788 | 9.233 | 10.000 | 10.000 | 10.000 | 9.607 | 9.065 | 9.173 | | 9.173 | |

Dirección de Formación, Evaluación y Promoción
Evaluación Anual del Desempeño 2006

Oficinas Centrales

| Nombre | Cargo | Dirección | Fecha de Ingreso al SPE | Evaluación Septiembre-Diciembre 2006 | | | | | | | | | | Evaluación Anual 2006 Final | | | |
|------------------------------------|---|-----------|-------------------------|--------------------------------------|------------|------------------------|-----------------------|-----------------------|-------------------|-------------------------|-----------------------|---------------------------------|---------------------------|-----------------------------|----------------------------|-----------------------|-----------------------------|
| | | | | Eficacia | Eficiencia | Principios de Atención | Competencias | | Trabajo en Equipo | Autoevaluación | | Evaluación Anual 2006 Final 20% | Evaluación Anual 2006 80% | | Evaluación Anual 2006 100% | | |
| | | | | | | | Perfiles de Actuación | Perfiles de Actuación | | Compromisos | | | | | | Perfiles de Actuación | Calificación Autoevaluación |
| | | | | | | | | | | Principios de Actuación | Perfiles de Actuación | | | | | | |
| Roberto Lara Sánchez | Visitador Electoral | DE/CE | 24-Nov-99 | 10.000 | 9.727 | 9.182 | 9.318 | 9.233 | 10.000 | 10.000 | 10.000 | 10.000 | 9.771 | 9.693 | 9.709 | 0.050 | 9.759 |
| Rosa Isela Lacayo Ostillo | Jefa del Departamento de Análisis de Información | DE/CE | 01-Mar-03 | 9.489 | 9.727 | 9.182 | 10.000 | 9.318 | 9.182 | 10.000 | 8.807 | 9.497 | 9.581 | 9.721 | 9.693 | 0.050 | 9.743 |
| Yolanda Ramírez Vázquez | Visitadora Electoral | DE/CE | 01-Feb-96 | 9.182 | 8.636 | 9.454 | 8.144 | 8.952 | 10.000 | 10.000 | 10.000 | 10.000 | 8.959 | 7.873 | 8.090 | | 8.090 |
| Yolanda Vázquez Carmona | Visitadora Electoral | DE/CE | 01-Jun-93 | 10.000 | 9.182 | 9.727 | 9.394 | 8.952 | 10.000 | 10.000 | 10.000 | 10.000 | 9.743 | 9.666 | 9.681 | 0.050 | 9.731 |
| Milagros José Flores Cruz | Visitador Electoral | DE/CE | 01-Mar-97 | 10.000 | 9.454 | 9.454 | 8.863 | 9.233 | 10.000 | 10.000 | 10.000 | 10.000 | 9.675 | 9.425 | 9.475 | 0.050 | 9.525 |
| Rubén Gutiérrez Díaz | Visitador Electoral | DE/CE | 01-Oct-94 | 10.000 | 9.727 | 9.182 | 8.636 | 9.233 | 10.000 | 10.000 | 10.000 | 10.000 | 9.648 | 9.474 | 9.509 | | 9.509 |
| Juan José Efraín Ruinero Patiño | Visitador Electoral | DE/CE | 27-Jun-92 | 10.000 | 9.182 | 9.454 | 9.015 | 9.318 | 10.000 | 10.000 | 10.000 | 10.000 | 9.679 | 9.391 | 9.449 | | 9.449 |
| José Luis Ruz Villalbas | Jefe del Departamento de Materiales Electorales | DE/CE | 01-Abr-91 | 10.000 | 10.000 | 10.000 | 9.318 | 9.403 | 10.000 | 10.000 | 10.000 | 10.000 | 9.847 | 9.865 | 9.861 | 0.050 | 9.911 |
| Federico Martínez Valherra | Visitador Electoral | DE/CE | 10-Dic-99 | 10.000 | 8.636 | 8.909 | 8.045 | 9.318 | 10.000 | 10.000 | 10.000 | 10.000 | 9.423 | 8.578 | 8.747 | | 8.747 |
| Izabel Peralta Perkins | Visitadora Electoral | DE/CE | 01-Oct-96 | 10.000 | 10.000 | 9.727 | 9.394 | 9.233 | 10.000 | 10.000 | 10.000 | 10.000 | 9.839 | 9.857 | 9.853 | | 9.853 |
| Guillermo Vázquez Ramírez | Visitador Electoral | DE/CE | 01-Jul-94 | 9.182 | 9.182 | 9.454 | 9.470 | 8.781 | 10.000 | 10.000 | 10.000 | 10.000 | 9.243 | 8.976 | 9.030 | | 9.030 |
| Sergio Mayán Vera | Visitador Electoral | DE/CE | 24-Nov-99 | 10.000 | 9.727 | 9.454 | 8.863 | 8.952 | 10.000 | 10.000 | 10.000 | 10.000 | 9.688 | 9.531 | 9.562 | | 9.562 |
| No Evaluable | | | | | | | | | | | | | | | | | |
| Juana García Sandíval | Visitadora Electoral | DE/CE | 16-Jun-03 | 10.000 | 9.182 | 9.727 | 9.166 | 9.233 | 10.000 | 10.000 | 10.000 | 10.000 | 9.716 | 9.786 | 9.772 | | 9.772 |
| Sonia Elizabeth Ramírez Oveira | Visitadora Electoral | DE/CE | 01-Nov-96 | 10.000 | 9.454 | 9.454 | 8.788 | 9.233 | 10.000 | 10.000 | 10.000 | 10.000 | 9.662 | 9.564 | 9.583 | 0.050 | 9.633 |
| Barbara Inessa González Hirschmann | Visitadora Electoral | DE/CE | 16-Jun-03 | 10.000 | 9.727 | 9.454 | 8.636 | 8.952 | 10.000 | 10.000 | 10.000 | 10.000 | 9.648 | 9.417 | 9.463 | | 9.463 |
| Clara María Zepeda Villaseñor | Visitadora Electoral | DE/CE | 01-Jul-94 | 9.454 | 9.182 | 8.909 | 8.636 | 8.952 | 10.000 | 10.000 | 10.000 | 10.000 | 9.238 | 9.286 | 9.276 | | 9.276 |
| Vacante | Coordinador de Unidad de Servicios Especializados | DE/CE | | | | | | | | | | | | | | | |
| Pedro Olgun Méndez | Coordinador de Unidad de Servicios Especializados | DE/CE | 01-Nov-93 | 9.091 | 8.636 | 9.182 | 8.636 | 9.403 | 10.000 | 9.773 | 9.830 | 9.844 | 8.999 | 9.775 | 9.620 | | 9.620 |
| Vacante | Coordinador de Unidad de Servicios Especializados | DE/CE | | | | | | | | | | | | | | | |
| Carlos Manuel Vile Tellez | Coordinador de Unidad de Servicios Especializados | DE/CE | 01-Oct-96 | 9.454 | 8.282 | 10.000 | 8.488 | 9.233 | 10.000 | 10.000 | 10.000 | 10.000 | 9.190 | 9.329 | 9.301 | 0.150 | 9.451 |
| Vacante | Coordinador de Unidad de Servicios Especializados | DE/CE | | | | | | | | | | | | | | | |
| José Smitino Orfiza Cruz | Coordinador de Unidad de Servicios Especializados | DE/CE | 01-Oct-96 | 10.000 | 10.000 | 9.727 | 10.000 | 9.659 | 10.000 | 10.000 | 10.000 | 10.000 | 9.969 | 9.963 | 9.980 | 0.050 | 10.000 |
| Margarita Segura Hernández | Coordinador de Unidad de Servicios Especializados | DE/CE | 24-Nov-99 | 8.636 | 8.909 | 9.727 | 8.636 | 9.233 | 10.000 | 10.000 | 10.000 | 10.000 | 8.775 | 8.650 | 8.675 | 0.050 | 8.725 |
| Vacante | Coordinador de Unidad de Servicios Especializados | DE/CE | | | | | | | | | | | | | | | |

Dirección de Formación, Evaluación y Promoción
Evaluación Anual del Desempeño 2006

Oficinas Centrales

| Nombre | Cargo | Dirección | Fecha de Ingreso al SPE | Eficacia | Principios de Actuación | Competencias/ Perfiles de Actuación | Trabajo en Equipo | Evaluación Septiembre-Diciembre 2006 | | | Evaluación Anual 2006 Final | | | | |
|--------------------------------------|---|-----------|-------------------------|----------|-------------------------|-------------------------------------|-------------------|--------------------------------------|-------------------------------------|-------------------|-----------------------------|-----------------------------|--------------------------------|-------|-------|
| | | | | | | | | Principios de Actuación | Competencias/ Perfiles de Actuación | Trabajo en Equipo | | Autoevaluación | | | |
| | | | | | | | | | | | | Calificación Autoevaluación | Evaluación Sept-Dic 2006 Final | | |
| Vacante | Coordinador de Unidad de Servicios Especializados | DEOE | | | | | | | | | | | | | |
| Vacante | Técnico en Procesos Electorales | DEOE | | | | | | | | | | | | | |
| Vacante | Técnico en Procesos Electorales | DEOE | | | | | | | | | | | | | |
| Vacante | Técnico en Procesos Electorales | DEOE | | | | | | | | | | | | | |
| Vacante | Técnico en Procesos Electorales | DEOE | | | | | | | | | | | | | |
| Vacante | Técnico en Procesos Electorales | DEOE | | | | | | | | | | | | | |
| Vacante | Técnico en Procesos Electorales | DEOE | | | | | | | | | | | | | |
| Sergio Esteban Martínez | Técnico en Procesos Electorales | DEOE | 24-Nov-98 | 8.807 | 8.636 | 9.454 | 8.939 | 9.659 | 10.000 | 10.000 | 10.000 | 9.258 | 9.189 | 0.050 | 9.239 |
| Vacante | Técnico en Procesos Electorales | DEOE | | | | | | | | | | | | | |
| Claudia Romero Rivas | Técnico en Procesos Electorales | DEOE | 16-Oct-96 | 10.000 | 9.727 | 9.727 | 9.470 | 9.403 | 10.000 | 10.000 | 10.000 | 9.854 | 9.507 | 0.050 | 9.557 |
| Vacante | Técnico en Procesos Electorales | DEOE | | | | | | | | | | | | | |
| Vacante | Técnico en Procesos Electorales | DEOE | | | | | | | | | | | | | |
| Vacante | Técnico en Procesos Electorales | DEOE | | | | | | | | | | | | | |
| Vacante | Técnico en Procesos Electorales | DEOE | | | | | | | | | | | | | |
| Magnolia Gálvez Harro | Técnico en Procesos Electorales | DEOE | 01-Jul-94 | 10.000 | 9.454 | 9.727 | 9.697 | 9.318 | 10.000 | 10.000 | 10.000 | 9.843 | 9.806 | 0.050 | 9.864 |
| Vacante | Técnico en Procesos Electorales | DEOE | | | | | | | | | | | | | |
| Maria Elina Cornejo Espanza | Directora de Capacitación Electoral | DEOE/EC | 01-Jun-93 | 10.000 | 9.454 | 9.509 | 9.697 | 9.489 | 10.000 | 10.000 | 10.000 | 9.841 | 9.835 | 0.050 | 9.886 |
| Cecilia Tapa Mayans | Directora de Seguimiento de Programas, Evaluación y Apoyo Técnico | DEOE/EC | 28-Nov-97 | 10.000 | 9.727 | 9.242 | 8.637 | 9.830 | 10.000 | 10.000 | 10.000 | 9.681 | 9.405 | 0.050 | 9.460 |
| Francisco Jerez Rodríguez Bhatti | Subdirector de Capacitación Electoral | DEOE/EC | 01-Sep-93 | 10.000 | 9.727 | 10.000 | 9.394 | 9.744 | 10.000 | 10.000 | 10.000 | 9.851 | 9.411 | 0.050 | 9.549 |
| Vacante | Subdirector de Investigación para la Educación Cívica y Participación Ciudadana Vinculada | DEOE/EC | | | | | | | | | | | | | |
| William Edgar de la Torre Gamboa | Subdirector de Desarrollo de Programas y Evaluación | DEOE/EC | 19-May-00 | 8.636 | 9.182 | 10.000 | 8.636 | 8.082 | 10.000 | 9.394 | 9.148 | 8.748 | 9.161 | 0.078 | 9.078 |
| Juliana Murguía Quiñones | Subdirectora de Seguimiento de Programas y Evaluación | DEOE/EC | 01-Ago-94 | 10.000 | 9.454 | 10.000 | 9.545 | 9.830 | 10.000 | 10.000 | 10.000 | 9.885 | 9.714 | 0.050 | 9.742 |
| Lila Patricia González Montes de Oca | Jefe del Departamento de Modalidades de Capacitación | DEOE/EC | 28-Nov-01 | 10.000 | 9.727 | 10.000 | 9.318 | 9.744 | 10.000 | 10.000 | 10.000 | 9.837 | 9.960 | 0.050 | 9.985 |
| Darwin Juárez Cruz | Jefe del Departamento de Seguimiento de Programas Locales | DEOE/EC | 01-Oct-96 | 10.000 | 10.000 | 10.000 | 10.000 | 9.830 | 10.000 | 10.000 | 9.830 | 9.991 | 9.824 | 0.050 | 9.907 |

Dirección de Formación, Evaluación y Promoción
Evaluación Anual del Desempeño 2006

Oficinas Centrales

| Nombre | Cargo | Dirección | Fecha de Ingreso al SPE | Eficacia | Eficiencia | Principales de Actación | Competencias/ Perfiles de Actación | Trabajo en Equipo de Actación | Evaluación Septiembre-Diciembre 2006 | | | | Evaluación Especial 2006-2008 80% | Evaluación Anual 2006 100% | Evaluación Anual 2006 Final | | | |
|--------------------------------|---|-----------|-------------------------|----------|------------|-------------------------|------------------------------------|-------------------------------|--------------------------------------|------------------------|----------------------|-----------------------------------|-----------------------------------|----------------------------|-----------------------------|-------------------|--------------------------------|--------------------------------------|
| | | | | | | | | | Principios de Actación | Principios de Actación | Perfiles de Actación | Completadas en Perfil de Actación | | | | Trabajo en Equipo | Calificación en Autoevaluación | Evaluación Septiembre 2006 Final 20% |
| | | | | | | | | | | | | | | | | | | |
| Hector Rodríguez Oscura | Jefe del Departamento de Seguimiento de Programas II Ciclos | DECE/EC | 28-Nov-01 | 10.000 | 10.000 | 10.000 | 10.000 | 9.830 | 10.000 | 9.773 | 10.000 | 9.886 | 9.806 | 9.843 | 0.050 | 9.893 | | |
| Andrés Arroyo Delgado | Jefe del Departamento de Seguimiento de Programas V Ciclos | DECE/EC | 01-Jul-05 | 9.659 | 10.000 | 10.000 | 10.000 | 9.830 | 10.000 | 10.000 | 10.000 | 10.000 | 9.814 | 9.809 | 0.050 | 9.859 | | |
| Miguel Ángel Olvera Sierra | Jefe del Departamento de Servicios Computacionales | DECE/EC | 23-Mar-00 | 9.318 | 8.636 | 10.000 | 8.045 | 8.249 | 10.000 | 8.636 | 8.636 | 8.977 | 7.734 | 7.986 | 0.050 | 8.036 | | |
| Rosa María Mira Gutiérrez | Jefa del Departamento de Participación Ciudadana Dirigida a Públicos Adultos | DECE/EC | 01-Oct-06 | 9.091 | 9.182 | 10.000 | 9.318 | 8.082 | 10.000 | 9.697 | 10.000 | 9.848 | 9.195 | 9.186 | | 9.186 | | |
| Marcela Mendoza Ruz | Jefe del Departamento de Coordinación y Evaluación de Programas | DECE/EC | 28-Nov-01 | 10.000 | 10.000 | 10.000 | 10.000 | 9.830 | 10.000 | 10.000 | 10.000 | 10.000 | 9.919 | 9.933 | 0.050 | 9.983 | | |
| María Concepción Arroyo Ortiz | Jefa del Departamento de Capacitación a Funcionarios de Mesas Directoras de Castilla | DECE/EC | 01-Jul-02 | 10.000 | 9.727 | 10.000 | 10.000 | 9.744 | 10.000 | 10.000 | 9.830 | 9.957 | 9.987 | 9.982 | 0.050 | 10.000 | | |
| Rosa María Mejía Rosales | Jefa del Departamento de Capacitación Electoras a Otros Públicos Adultos | DECE/EC | 28-Nov-01 | 10.000 | 10.000 | 10.000 | 10.000 | 9.744 | 10.000 | 10.000 | 10.000 | 10.000 | 9.987 | 9.987 | 0.050 | 10.000 | | |
| José Gabriel de la Paz Soza | Jefe del Departamento de Investigación en Cultura Política | DECE/EC | 18-Ene-03 | 10.000 | 10.000 | 10.000 | 10.000 | 9.830 | 10.000 | 10.000 | 9.489 | 9.872 | 9.991 | 9.991 | 0.050 | 10.000 | | |
| Vacante | Jefe del Departamento de Comercio y Formación | DECE/EC | | | | | | | | | | | | | | | | |
| Juan Domingo Reyes Bernal | Jefe del Departamento de Desarrollo de Sistemas | DECE/EC | 18-Sep-01 | 9.318 | 9.182 | 10.000 | 8.970 | 8.249 | 0.000 | 0.000 | 0.000 | 0.000 | 8.425 | 8.548 | 0.300 | 8.848 | | |
| Vacante | Jefa del Departamento de Investigación en Participación Ciudadana | DECE/EC | | | | | | | | | | | | | | | | |
| Clara Rodríguez Lizarrá | Jefa del Departamento de Desarrollo Curricular Programas Infantiles y Juveniles | DECE/EC | 28-Nov-01 | 8.636 | 9.182 | 10.000 | 8.636 | 8.082 | 10.000 | 8.636 | 8.636 | 8.977 | 8.651 | 9.476 | | 9.476 | | |
| María de Jesús Suárez Tejeda | Jefa del Departamento de Planación de Contenidos de Materias | DECE/EC | 01-Jul-05 | 9.727 | 9.454 | 10.000 | 9.697 | 8.082 | 10.000 | 9.848 | 9.659 | 9.639 | 9.675 | 9.666 | | 9.666 | | |
| Vacante | Jefe del Departamento de Vinculación | DECE/EC | | | | | | | | | | | | | | | | |
| Antonio Santiago Juárez | Jefe de Oficina de Relaciones Institucionales y Comunas | DECE/EC | 28-Nov-01 | 10.000 | 10.000 | 10.000 | 10.000 | 10.000 | 10.000 | 10.000 | 10.000 | 10.000 | 9.553 | 9.643 | | 9.643 | | |
| Edilberto Gutiérrez Vega | Jefe del Departamento de Seguimiento de Programas III Ciclos | DECE/EC | 18-Sep-01 | 10.000 | 9.454 | 10.000 | 9.545 | 9.830 | 10.000 | 9.848 | 10.000 | 9.824 | 9.769 | 9.786 | 0.050 | 9.836 | | |
| Adriana Arce-H. Martínez Pérez | Jefa del Departamento de Seguimiento de Programas IV Ciclos | DECE/EC | 28-Nov-01 | 10.000 | 9.454 | 10.000 | 9.318 | 9.830 | 10.000 | 9.697 | 9.830 | 9.806 | 9.667 | 9.696 | 0.050 | 9.746 | | |
| Diana Luz Terrojo Rangel | Jefa del Departamento de Contenidos y Didáctica para la Capacitación Electoral | DECE/EC | 28-Nov-01 | 10.000 | 10.000 | 10.000 | 10.000 | 9.744 | 10.000 | 10.000 | 10.000 | 10.000 | 9.987 | 9.987 | 0.050 | 10.000 | | |
| Vacante | Jefe del Departamento de Planación de Campañas e Imagen Institucional | DECE/EC | | | | | | | | | | | | | | | | |
| Vacante | Jefe del Departamento de Producción y Promoción Educativa | DECE/EC | | | | | | | | | | | | | | | | |
| Vacante | Profesional de Servicios Especializados (Proyectos de Comedores comunitarios) | DECE/EC | | | | | | | | | | | | | | | | |
| Lea Fernanda Miranda Mercado | Profesional de Servicios Especializados (Desarrollador Especializado en Programas para Niños y Adultos en Educación Cívica) | DECE/EC | 15-Jun-03 | 10.000 | 9.454 | 10.000 | 9.470 | 9.830 | 10.000 | 10.000 | 9.318 | 9.830 | 9.984 | 9.954 | 0.150 | 10.000 | | |
| Ricardo Rodríguez Sanjoyo | Profesional de Servicios Especializados (Investigador de Campo Electoral) | DECE/EC | 18-Jun-01 | 10.000 | 10.000 | 10.000 | 10.000 | 9.830 | 10.000 | 9.773 | 9.659 | 9.801 | 9.987 | 9.985 | 0.050 | 10.000 | | |
| David Ortega Pacheco | Profesional de Servicios Especializados (Ejecuta Herramienta) | DECE/EC | 24-Nov-06 | 9.318 | 9.727 | 10.000 | 9.242 | 8.249 | 9.727 | 10.000 | 10.000 | 9.932 | 8.708 | 8.834 | 0.150 | 8.984 | | |

Dirección de Formación, Evaluación y Promoción
Evaluación Anual del Desempeño 2006

Oficinas Centrales

| Nombre | Cargo | Dirección | Fecha de Ingreso al SPE | Evaluación Septiembre-Diciembre 2006 | | | | | | | | | | Evaluación Especial 2006-2006 | Evaluación Anual 2006 | Evaluación Anual 2006 | Evaluación Anual 2006 | | |
|---------------------------------|---|-----------|-------------------------|--------------------------------------|------------|-------------------------|------------------------------------|-------------------|-------------------------|------------------------------------|--------------------------------|-----------------------------|-------------------------------|-------------------------------|-----------------------|-----------------------|-----------------------|-----------------------|-----------------------|
| | | | | Eficacia | Eficiencia | Principios de Actuación | Compromisos/ Perfiles de Actuación | Trabajo en Equipo | Principios de Actuación | Compromisos/ Perfiles de Actuación | Acreditación Trabajo en Equipo | Calificación Autoevaluación | Evaluación Ssp-Dic 2006 Final | | | | | Evaluación 2006 Final | Evaluación 2006 Final |
| | | | | | | | | | | | | | | | | | | | |
| Vacante | Profesional de Servicios Especializados (Investigador de Diseño de Estrategias de Casación Electoral) | DEDE/EC | | | | | | | | | | | | | | | | | |
| Verónica Juárez Ojeda | Profesional de Servicios Especializados (Coordinador de Planeación y Diseño de Muestra Electoral) | DEDE/EC | 16-Sep-01 | 10.000 | 10.000 | 10.000 | 10.000 | 9.830 | 10.000 | 10.000 | 10.000 | 9.830 | 9.957 | 9.991 | 9.985 | 9.986 | 0.150 | 10.000 | |
| Vacante | Coordinador de Unidad de Servicios Especializados (Técnico en Diseño de Línea Editorial) | DEDE/EC | | | | | | | | | | | | | | | | | |
| Antonio Urbano Cabrera Correa | Técnico en Procesos Electorales (Técnico en Investigación Electoral) | DEDE/EC | 16-Sep-01 | 10.000 | 10.000 | 10.000 | 9.744 | 10.000 | 10.000 | 10.000 | 10.000 | 9.744 | 10.000 | 9.987 | 9.773 | 9.816 | | 9.816 | |
| Roberto Baniés Saucedo | Técnico en Procesos Electorales (Análisis Técnico) | DEDE/EC | 01-Ago-02 | 9.182 | 9.454 | 10.000 | 9.470 | 8.082 | 10.000 | 9.697 | 9.830 | 9.605 | 9.259 | 9.907 | 9.777 | 9.777 | 0.150 | 9.927 | |
| Manuel Ismael Ramírez Durán | Técnico en Procesos Electorales (Análisis de Seguimiento de Programas) | DEDE/EC | 01-May-02 | 10.000 | 9.454 | 10.000 | 9.470 | 9.830 | 10.000 | 10.000 | 10.000 | 9.841 | 10.000 | 9.841 | 9.670 | 9.704 | | 9.704 | |
| Vacante | Técnico en Procesos Electorales (Técnico en Investigación de Campo Electoral) | DEDE/EC | | | | | | | | | | | | | | | | | |
| Gustavo Reyes Fuentes | Técnico en Procesos Electorales (Técnico en Campañas de Difusión) | DEDE/EC | 16-Jun-01 | 9.454 | 10.000 | 9.182 | 10.000 | 9.830 | 10.000 | 10.000 | 10.000 | 10.000 | 10.000 | 9.623 | 8.594 | 8.600 | | 8.800 | |
| Samuel Paredón Luciani | Técnico en Procesos Electorales (Conector de Estilos de Manuales Electorales) | DEDE/EC | 10-Oct-89 | 10.000 | 10.000 | 10.000 | 10.000 | 9.830 | 10.000 | 10.000 | 10.000 | 10.000 | 10.000 | 9.991 | 9.966 | 9.971 | 0.050 | 10.000 | |
| Gonzalo Rojas Guadarrama | Técnico en Procesos Electorales (Técnico en Investigación Electoral) | DEDE/EC | 16-Sep-01 | 10.000 | 10.000 | 10.000 | 10.000 | 9.744 | 10.000 | 10.000 | 10.000 | 10.000 | 10.000 | 9.987 | 9.982 | 9.983 | 0.050 | 10.000 | |
| Leobardo Javier Méndez Castillo | Secretario de las Comisiones de Vigilancia | DERFE | 12-Nov-89 | 9.318 | 9.454 | 8.435 | 7.681 | 8.415 | 10.000 | 9.773 | 10.000 | 9.886 | 8.959 | 8.605 | 8.636 | | | 8.636 | |
| Miguel Ángel Rojas López | Director de Cartografía Electoral | DERFE | 10-Mar-88 | 8.788 | 8.636 | 9.097 | 9.133 | 9.062 | 10.000 | 10.000 | 10.000 | 10.000 | 10.000 | 8.888 | 9.714 | 9.549 | 0.050 | 9.599 | |
| Sergio Vera Olivera | Director de Verificación y Depuración | DERFE | 18-Feb-81 | 8.256 | 7.750 | 9.049 | 8.814 | 8.449 | 10.000 | 10.000 | 10.000 | 10.000 | 10.000 | 8.390 | 9.061 | 8.927 | | 8.927 | |
| Arturo González Morales | Director de Estadística y Demografía | DERFE | 28-Nov-01 | 9.610 | 8.909 | 9.301 | 9.267 | 8.807 | 9.454 | 9.773 | 10.000 | 9.750 | 9.425 | 9.481 | 9.470 | 9.470 | 0.050 | 9.520 | |
| Sergio Martínez González | Director de Desarrollo de Sistemas | DERFE | 19-Jun-02 | 9.182 | 9.182 | 9.233 | 8.989 | 9.489 | 10.000 | 9.523 | 9.489 | 9.633 | 9.174 | 8.994 | 9.030 | 9.030 | | 9.030 | |
| José Víctor Chávez Collunga | Director de Planeación | DERFE | 28-Nov-01 | 9.221 | 9.182 | 9.301 | 8.079 | 9.233 | 10.000 | 10.000 | 10.000 | 10.000 | 10.000 | 9.031 | 8.978 | 8.989 | | 8.989 | |
| José Julio Rivero Antuna | Subdirector de Supervisión, Conciliación y Seguimiento del Secreto | DERFE | 15-Jun-91 | 9.182 | 9.727 | 10.000 | 9.773 | 9.318 | 10.000 | 9.773 | 10.000 | 9.885 | 9.404 | 9.564 | 9.532 | 9.532 | | 9.532 | |
| Alfredo Moreno Soriano | Subdirector de Actualización Cartográfica y Control Operativo | DERFE | 28-Nov-01 | 10.000 | 10.000 | 10.000 | 10.000 | 9.148 | 10.000 | 9.318 | 9.318 | 9.489 | 9.947 | 9.835 | 9.857 | 9.857 | 0.050 | 9.907 | |
| Isabel Estancourt Melarivo | Subdirectora de Digitalización Cartográfica | DERFE | 01-Abr-96 | 10.000 | 10.000 | 10.000 | 10.000 | 9.545 | 10.000 | 9.773 | 9.830 | 9.844 | 9.974 | 9.974 | 9.978 | 9.978 | 0.050 | 10.000 | |
| Luis Ruvakaba Pérez | Subdirector de Investigación, Diseño y Geoposicionamiento | DERFE | 01-Abr-96 | 10.000 | 10.000 | 10.000 | 10.000 | 9.148 | 10.000 | 10.000 | 9.830 | 9.957 | 9.957 | 9.994 | 9.987 | 9.987 | 0.050 | 10.000 | |
| Ella Evelyn Sánchez Díaz | Subdirectora de Normativas Operativas | DERFE | 31-Ene-00 | 10.000 | 10.000 | 10.000 | 10.000 | 8.722 | 10.000 | 10.000 | 10.000 | 10.000 | 9.936 | 9.957 | 9.953 | 9.953 | 0.050 | 10.000 | |
| Olga González Martínez | Subdirectora de Seguimiento y Control de Programas de Campo | DERFE | 28-Nov-01 | 10.000 | 10.000 | 10.000 | 10.000 | 8.500 | 10.000 | 10.000 | 10.000 | 10.000 | 10.000 | 9.925 | 9.925 | 9.925 | 0.050 | 9.975 | |
| Pablo David Trejo Pifón | Subdirector de Conciliación con Registro Civil | DERFE | 28-Nov-01 | 10.000 | 9.182 | 10.000 | 9.545 | 8.386 | 10.000 | 10.000 | 10.000 | 9.659 | 9.915 | 9.754 | 9.940 | 9.903 | 0.050 | 9.953 | |

Dirección de Formación, Evaluación y Promoción
Evaluación Anual del Desempeño 2006

Oficinas Centrales

| Nombre | Cargo | Dirección | Fecha de Ingreso al SFE | Eficacia | Eficiencia de Actuación | Evaluación Septiembre-Diciembre 2006 | | | | Evaluación Especial 2005-2006 80% Final | Evaluación Anual 2005 100% | Evaluación Anual 2006 Final | | |
|----------------------------------|---|-----------|-------------------------|----------|-------------------------|--------------------------------------|-------------------------|-------------------------|-------------------------|---|----------------------------|-----------------------------|---|-------------------------|
| | | | | | | Principios de Actuación | Principios de Actuación | Principios de Actuación | Principios de Actuación | | | | Evaluación Especial 2005-2006 80% Final | |
| | | | | | | | | | | | | | | Principios de Actuación |
| Elizabeth Gutiérrez Cuartero | Subdirectora de Verificación | DERFE | 28-Nov-01 | 10,000 | 10,000 | 10,000 | 10,000 | 10,000 | 10,000 | 9,916 | 9,947 | 0,300 | 10,000 | |
| Genevieve Anelín Rojas | Subdirectora de Muestreo | DERFE | 28-Nov-01 | 10,000 | 10,000 | 10,000 | 10,000 | 10,000 | 9,957 | 9,959 | 9,983 | 0,050 | 10,000 | |
| Raquel Delgado Martínez | Subdirectora de Demografía | DERFE | 28-Nov-01 | 10,000 | 10,000 | 10,000 | 10,000 | 9,773 | 9,844 | 9,963 | 9,988 | 0,050 | 10,000 | |
| Luis Manuel Gerardo Moreno | Subdirector de Sistemas de Consulta al Padrón | DERFE | 28-Ago-01 | 8,863 | 8,909 | 9,182 | 9,246 | 9,034 | 8,263 | 8,974 | 8,263 | 8,405 | 0,050 | 8,455 |
| Graciela Guerra García | Subdirectora de Sistemas Internos | DERFE | 28-Nov-01 | 8,636 | 9,182 | 9,727 | 9,394 | 9,318 | 8,984 | 8,984 | 8,468 | 8,569 | 0,050 | 8,609 |
| Maribel Angélica Moreno | Subdirectora del Centro Nacional de Computo | DERFE | 28-Mar-00 | 9,727 | 9,454 | 10,000 | 9,773 | 9,170 | 9,659 | 9,915 | 9,698 | 9,368 | 0,050 | 9,418 |
| Daniel Ugaldé Estrada | Jefe del Departamento de Concentración Logística Operativa | DERFE | 01-Jun-03 | 9,864 | 10,000 | 9,727 | 9,773 | 9,318 | 10,000 | 9,830 | 9,957 | 9,797 | 9,803 | 9,803 |
| Gustavo García Segú | Jefe del Departamento de Información y Documentación | DERFE | 28-Nov-01 | 9,864 | 9,727 | 9,727 | 9,773 | 9,318 | 10,000 | 10,000 | 9,802 | 9,798 | 9,799 | 9,799 |
| Victor Ríos Corina | Jefe del Departamento de Desarrollo de Aplicaciones Computacionales | DERFE | 24-Nov-06 | 10,000 | 9,727 | 10,000 | 10,000 | 9,204 | 10,000 | 9,830 | 9,332 | 9,901 | 0,050 | 9,957 |
| Julian Ernesto Robles Hernández | Jefe del Departamento de Veracidad y Seguimiento a Actualización Cartográfica | DERFE | 28-Nov-01 | 10,000 | 10,000 | 10,000 | 9,697 | 9,148 | 10,000 | 9,830 | 9,899 | 9,794 | 0,050 | 9,865 |
| Gerzain Alvezo Martínez | Jefe del Departamento de Conexión Cartográfica | DERFE | 28-Nov-01 | 10,000 | 10,000 | 10,000 | 10,000 | 9,545 | 10,000 | 10,000 | 9,977 | 9,967 | 0,050 | 10,000 |
| Maria del Carmen Acosta Portillo | Jefe del Departamento de Integración de la Cartografía Digitalizada | DERFE | 24-Nov-06 | 10,000 | 10,000 | 10,000 | 9,848 | 9,545 | 10,000 | 9,948 | 9,878 | 9,892 | 0,050 | 9,942 |
| Marco Antonio Sandoval Sánchez | Jefe del Departamento de Producción Cartográfica Automatizada | DERFE | 28-Nov-01 | 10,000 | 10,000 | 10,000 | 10,000 | 9,545 | 10,000 | 9,977 | 9,912 | 0,050 | 9,975 | |
| José Luis Machado Méndez | Jefe del Departamento de Geoposicionamiento | DERFE | 28-Nov-01 | 10,000 | 10,000 | 10,000 | 10,000 | 9,148 | 10,000 | 10,000 | 9,957 | 9,986 | 0,050 | 10,000 |
| Maria Concepción Maldonado Soto | Jefe del Departamento de Cartografía Operativa | DERFE | 01-Jul-05 | 10,000 | 10,000 | 10,000 | 10,000 | 9,148 | 10,000 | 10,000 | 9,957 | 9,667 | 9,725 | 9,725 |
| Alberto Rojas Cabeal | Jefe del Departamento de Estrategia Operativa | DERFE | 16-Jun-03 | 10,000 | 9,454 | 10,000 | 9,470 | 8,722 | 10,000 | 9,489 | 9,607 | 9,859 | 0,150 | 10,000 |
| Lorena Mirella Silva Jiménez | Jefa del Departamento de Capacitación Operativa | DERFE | 31-Ene-00 | 10,000 | 9,727 | 10,000 | 9,848 | 8,722 | 10,000 | 9,659 | 9,839 | 9,920 | 0,050 | 9,970 |
| Rodrigo Juárez Sánchez | Jefe del Departamento de Enlace de Campo y Asistencia del Sistema Estatal | DERFE | 28-Nov-01 | 10,000 | 10,000 | 10,000 | 10,000 | 8,500 | 10,000 | 10,000 | 9,839 | 9,856 | 0,050 | 9,906 |
| José Ascención Maya Salazar | Jefe del Departamento de Recepción, Validación y Control | DERFE | 31-Ene-00 | 9,773 | 10,000 | 9,727 | 10,000 | 8,500 | 10,000 | 9,830 | 9,774 | 9,774 | 9,774 | 9,774 |
| Jorge Javier Montaño Lucero | Jefe del Departamento de Bajas por Defunción | DERFE | 28-Nov-01 | 10,000 | 10,000 | 10,000 | 10,000 | 8,386 | 10,000 | 10,000 | 9,940 | 9,936 | 0,050 | 9,986 |
| Maria Zúñiga Pérez | Jefe del Departamento de Bajas por Defunciones | DERFE | 28-Nov-01 | 10,000 | 10,000 | 10,000 | 10,000 | 8,386 | 10,000 | 10,000 | 9,940 | 9,936 | 0,050 | 9,986 |
| Maria Catalina Herrera Manríquez | Jefe del Departamento de Mecanismos de Verificación | DERFE | 28-Nov-01 | 10,000 | 9,727 | 9,727 | 10,000 | 8,330 | 9,727 | 10,000 | 9,874 | 9,896 | 0,050 | 9,941 |
| Arnando Ibarra Ortiz | Jefe del Departamento de Control Operativo | DERFE | 28-Nov-01 | 10,000 | 9,454 | 9,454 | 10,000 | 8,330 | 9,454 | 10,000 | 9,832 | 9,841 | 0,050 | 9,891 |
| Hugo Hernández Salas | Jefe del Departamento de Integración y Evaluación de Resultados | DERFE | 28-Nov-01 | 10,000 | 9,454 | 10,000 | 9,470 | 8,330 | 10,000 | 9,773 | 9,926 | 9,894 | 0,050 | 9,944 |

Dirección de Formación, Evaluación y Promoción
Evaluación Anual del Desempeño 2006

Oficinas Centrales

| Nombre | Cargo | Dirección | Fecha de Ingreso al SPE | Evaluación Septiembre-Diciembre 2006 | | | | | | | | | | Evaluación Anual 2006 Final | | | |
|---------------------------------|--|-----------|-------------------------|--------------------------------------|------------|-------------------------|---------------------------|-------------------|-------------------------|--------------------------|-------------------|-----------------------------------|----------------------------|-----------------------------|--------------------|-----------------------------|-----------------------------------|
| | | | | Eficacia | Eficiencia | Principios de Actuación | Competencias de Actuación | Trabajo en Equipo | Acreditación | | | Evaluación Especial 2006-2008 80% | Evaluación Anual 2006 100% | | Desarrollo Laboral | | |
| | | | | | | | | | Principios de Actuación | Completitud de Actuación | Trabajo en Equipo | | | | | Calificación Autoevaluación | Evaluación Sep-Dic 2006 Final 20% |
| | | | | | | | | | | | | | | | | | |
| Gloria Rodríguez Bustos | Jefa del Departamento de Modelos Geográficos y Algoritmos | CERFE | 28-Nov-01 | 10.000 | 10.000 | 10.000 | 9.697 | 9.204 | 10.000 | 10.000 | 9.848 | 9.903 | 9.919 | 0.050 | 9.969 | | |
| Gabriel Alvarez Cuevas | Jefe del Departamento de Diseño Musical | CERFE | 16-Ene-03 | 10.000 | 10.000 | 10.000 | 9.697 | 9.204 | 10.000 | 10.000 | 10.000 | 9.906 | 9.893 | 0.050 | 9.945 | | |
| Ara Acenas Ombaja | Jefa del Departamento de Modelos Estadísticos y Promocional | CERFE | 28-Nov-01 | 10.000 | 9.727 | 9.727 | 9.697 | 7.767 | 9.727 | 9.773 | 9.630 | 9.776 | 9.789 | 9.819 | 0.150 | 9.969 | |
| Manuel Francisco Morán González | Jefe del Departamento de Análisis de Productividad | CERFE | 28-Nov-01 | 8.636 | 9.727 | 10.000 | 9.470 | 7.767 | 10.000 | 9.316 | 9.489 | 9.531 | 8.939 | 9.347 | 0.150 | 9.415 | |
| Ignacio Navarro Juárez | Jefe del Departamento de Análisis Migratorio | CERFE | 16-Ene-03 | 10.000 | 10.000 | 10.000 | 10.000 | 9.318 | 10.000 | 10.000 | 10.000 | 9.966 | 9.994 | 0.050 | 10.000 | | |
| Mario Salgado Ramos Guzmán | Jefe del Departamento de Aplicaciones y Soporte para impresión | CERFE | 28-Nov-01 | 8.807 | 8.909 | 9.162 | 8.636 | 9.261 | 9.162 | 8.786 | 9.469 | 9.061 | 8.833 | 8.917 | 0.050 | 8.960 | |
| Victor Manuel Ibarra Gaván | Jefe del Departamento de Interoperabilidad de Procesamientos | CERFE | 28-Nov-01 | 8.459 | 7.927 | 8.459 | 7.848 | 8.977 | 9.727 | 9.846 | 9.469 | 9.728 | 8.347 | 8.116 | | 8.162 | |
| Rafael Ramírez León | Jefe del Departamento de Análisis y Diseño de Procesamientos | CERFE | 28-Nov-01 | 8.282 | 8.282 | 8.636 | 8.439 | 8.468 | 8.636 | 8.390 | 8.304 | 8.430 | 8.341 | 8.344 | | 8.343 | |
| Alberto Rodolfo García Ayala | Jefe del Departamento de Desarrollo Conceptual | CERFE | 28-Nov-01 | 8.772 | 8.459 | 10.000 | 7.996 | 9.091 | 9.727 | 8.670 | 8.977 | 9.011 | 8.693 | 9.230 | 0.050 | 9.171 | |
| Jose Miguel Quezada Ortega | Jefe del Departamento de Seguimiento Estatal | CERFE | 28-Nov-01 | 9.545 | 9.182 | 10.000 | 9.394 | 9.091 | 10.000 | 9.621 | 9.830 | 9.768 | 9.486 | 9.650 | 0.050 | 9.700 | |

