

JGE76/2008

ACUERDO DE LA JUNTA GENERAL EJECUTIVA DEL INSTITUTO FEDERAL ELECTORAL POR EL QUE SE APRUEBA EL INFORME DE RESULTADOS INDIVIDUALES DE LA EVALUACIÓN GLOBAL CORRESPONDIENTE AL EJERCICIO 2007 PARA LOS MIEMBROS DEL SERVICIO PROFESIONAL ELECTORAL.

C o n s i d e r a n d o

1. Que de conformidad con el artículo 41, fracción V, párrafo primero de la Constitución Política de los Estados Unidos Mexicanos (en lo sucesivo "Constitución"), la organización de las elecciones federales es una función estatal que se realiza a través de un organismo público autónomo denominado Instituto Federal Electoral (en lo sucesivo "Instituto"), dotado de personalidad jurídica y patrimonio propio, teniendo como principios rectores la certeza, legalidad, independencia, imparcialidad y objetividad.
2. Que asimismo, el artículo 41, fracción V, párrafo segundo de la Constitución, establece que el Instituto es la autoridad en materia electoral, independiente en sus decisiones y funcionamiento, y profesional en su desempeño; el cual contará en su estructura con órganos de dirección, ejecutivos, técnicos y de vigilancia, siendo que los órganos ejecutivos y técnicos dispondrán del personal calificado necesario para prestar el Servicio Profesional Electoral (en lo sucesivo "Servicio"), cuyas relaciones de trabajo se regirán por las disposiciones de la ley electoral y en un Estatuto que con base en ella apruebe el Consejo General.
3. Que el artículo 41, fracción V, párrafo segundo de la Constitución establece que el Consejo General es el órgano superior de dirección del Instituto, y que por medio de la ley se determinan las reglas para la organización, funcionamiento, y relaciones de mando entre los órganos que lo constituyen.

4. Que de acuerdo con el artículo 108 del Código Federal de Instituciones y Procedimientos Electorales (en lo sucesivo “Código”), son órganos centrales del Instituto el Consejo General, la Presidencia del Consejo General, la Junta General Ejecutiva (en lo sucesivo “Junta”), la Secretaría Ejecutiva, y la Unidad de Fiscalización de los Recursos de los Partidos Políticos.
5. Que según lo establecido en el artículo 122, numeral 1, incisos b) y e) del Código, corresponde a la Junta fijar los procedimientos administrativos conforme a las políticas y programas generales del Instituto, así como evaluar el desempeño del Servicio.
6. Que de conformidad con el artículo 116, numeral 2, del Código, la Comisión del Servicio Profesional Electoral (en lo sucesivo “Comisión”) es una comisión permanente del Consejo General.
7. Que asimismo, el artículo 105, numeral 3 del Código, medularmente estipula que para el desempeño de sus actividades, el Instituto contará con un cuerpo de funcionarios integrados en un Servicio y en una rama administrativa que se regirán por el Estatuto que al efecto apruebe el Consejo General.
8. Que con base en lo señalado en el artículo 203, numerales 1, 2 y 3 del Código, por conducto de la Dirección Ejecutiva competente se organizará y desarrollará el Servicio con el fin de asegurar el desempeño profesional de las actividades del Instituto, teniendo como principios para la formación de sus miembros la imparcialidad y la objetividad, así como las normas establecidas en el Código y en el Estatuto aprobado por el Consejo General para tal efecto.
9. Que en el artículo 131, incisos b) y d) del Código, se establece que la Dirección Ejecutiva del Servicio Profesional Electoral (en lo sucesivo “Dirección Ejecutiva”) tiene dentro de sus atribuciones cumplir y hacer cumplir las normas y procedimientos del Servicio, así como llevar a cabo los programas de reclutamiento, selección, formación y desarrollo del personal profesional.
10. Que de acuerdo con lo estipulado en el artículo 205 del Código, numeral 1, inciso e), el Estatuto del Servicio deberá de establecer normas para la

formación, capacitación profesional, y para los métodos de evaluación del rendimiento de los miembros del Servicio.

11. Que el 16 de marzo de 1999 el Consejo General del Instituto aprobó el Estatuto del Servicio Profesional Electoral y del Personal del Instituto Federal Electoral (en lo sucesivo “el Estatuto”) al que se refieren los considerandos número 2, 7, 8 y 10, el cual fue publicado el 29 de marzo de 1999 en el Diario Oficial de la Federación y entró en vigor el 30 de marzo del mismo año.
12. Que en su artículo 5, el Estatuto medularmente estipula que el Servicio es un sistema de carrera compuesto por los procesos de ingreso, formación y desarrollo profesional, evaluación, promoción, ascenso e incentivos, y sanción.
13. Que el Estatuto, en su artículo 6, señala que la operación y el desarrollo del Servicio deberá basarse en la igualdad de oportunidades, los conocimientos necesarios, el desempeño adecuado, la evaluación permanente, la transparencia de los procedimientos, el apego a los principios rectores de la función electoral federal y la competencia de sus miembros.
14. Que asimismo, el artículo 14, fracciones III y IV del Estatuto, medularmente estipula que corresponde a la Junta fijar, a propuesta de la Dirección Ejecutiva, los procedimientos administrativos del Servicio respecto, entre otros, a la evaluación del desempeño conforme a las Políticas y Programas Generales del Instituto, así como evaluar el desempeño del Servicio.
15. Que en el artículo 15, fracciones VIII y IX del Estatuto, medularmente estipula que a la Comisión le corresponde conocer y emitir opinión antes de la presentación a la Junta de los anteproyectos o las propuestas de cambio de la organización y a las normas del funcionamiento operativo en función de los objetivos generales de los procedimientos de evaluación del desempeño, así como conocer y opinar, entre otros, sobre las actividades de la Dirección Ejecutiva relacionadas con la evaluación del desempeño.
16. Que el Estatuto, en su artículo 4, fracciones I y III, establece que la Dirección Ejecutiva será responsable de organizar y desarrollar el Servicio con el fin de asegurar el desempeño profesional de las actividades del Instituto; para lo cual deberá, entre otras actividades, evaluar al personal de carrera conforme a lo establecido en el Estatuto y vincular el desempeño de

sus responsabilidades y desarrollo profesional con el cumplimiento de los objetivos institucionales.

17. Que según lo establecido en el artículo 18, fracción V del Estatuto, en lo que respecta al personal de carrera del Instituto, corresponde a la Dirección Ejecutiva llevar a cabo los programas de reclutamiento, selección, evaluación del desempeño, formación y desarrollo de los miembros del Servicio, así como los demás contenidos en el propio Estatuto.
18. Que de conformidad con lo medularmente establecido en el artículo 100 del Estatuto, el Instituto llevará a cabo un proceso de evaluación de los miembros del Servicio que incluirá la evaluación del desempeño, una evaluación del aprovechamiento en el programa y una evaluación global que estarán compuestas por un conjunto de procedimientos e instrumentos que la Dirección Ejecutiva propondrá a la Junta, previo conocimiento de la Comisión.
19. Que el artículo 9 del Estatuto, señala que para la promoción, readscripción, movilidad, disponibilidad y permanencia de los miembros del Servicio, se tomarán en cuenta los resultados de las evaluaciones del desempeño, del aprovechamiento en el Programa y de la evaluación global de que sean objeto, de acuerdo con los términos y condiciones establecidos en dicho ordenamiento.
20. Que el artículo 102 del Estatuto, establece que la evaluación global del personal de carrera comprenderá la evaluación del desempeño y la evaluación del aprovechamiento en el Programa con base en un promedio que las pondere individualmente, tomando en consideración las sanciones y los incentivos, cuyos pesos y mecanismos de ponderación serán aprobados por la Junta a propuesta de la Dirección Ejecutiva con el previo conocimiento de la Comisión.
21. Que en cumplimiento de los artículos 100 y 102 del Estatuto, el 15 de diciembre de 2000 mediante el Acuerdo JGE348/2000, la Junta aprobó el Sistema de Evaluación Global de los miembros del Servicio Profesional Electoral (en lo sucesivo "Sistema de Evaluación Global") en el que se establecen los mecanismos y procedimientos a partir de los cuales la Dirección Ejecutiva calcula el resultado de la Evaluación Global de los miembros del Servicio.

22. Que asimismo, mediante el Acuerdo JGE111/2001 del 28 de noviembre de 2001, la Junta adicionó al Sistema de Evaluación Global el procedimiento para determinar el cálculo de la calificación definitiva de la Evaluación Global de los miembros del Servicio correspondiente al ejercicio 2000 y subsecuentes.
23. Que por medio de los Acuerdos JGE44/2008 del 22 de mayo de 2008 y JGE53/2008 del 27 de junio de 2008, la Junta aprobó los dictámenes de resultados de la Evaluación Anual del Desempeño de los miembros del Servicio Profesional Electoral para el ejercicio 2007 (en lo sucesivo "Evaluación Anual 2007").
24. Que de conformidad con el artículo 104 del Estatuto, la Dirección Ejecutiva notificó a los miembros del Servicio de manera personalizada los resultados de la Evaluación Anual del Desempeño 2007 por medio de dictámenes individualizados sobre la base de las calificaciones aprobadas.
25. Que la Junta, mediante el Acuerdo emitido el 31 de Julio de 2008, aprobó la lista de miembros del Servicio candidatos a recibir incentivo por su desempeño sobresaliente durante el ejercicio 2007.
26. Que de acuerdo con la fracción IV, numeral 8, del Sistema de Evaluación Global, la obtención de los resultados de la Evaluación Global del personal de carrera es responsabilidad de la Dirección Ejecutiva.
27. Que la fracción IV, numeral 9 del Sistema de Evaluación Global, establece que la Dirección Ejecutiva emitirá un Informe de Resultados que presentará a la Junta para su aprobación, previo conocimiento de la Comisión.
28. Que de conformidad con lo señalado en el considerandos número 15 y 27, la Dirección Ejecutiva presentó a la Comisión en su sesión ordinaria del 12 de agosto de 2008, el proyecto de Informe de Resultados Individuales de la Evaluación Global de los miembros del Servicio Profesional Electoral correspondiente al ejercicio 2007.
29. Que asimismo, en su sesión ordinaria del 12 de agosto de 2008, la Dirección Ejecutiva informó a la Comisión sobre la necesidad y pertinencia de dar trámite a la aprobación por parte de la Junta del proyecto de Informe de Resultados al que hace referencia el considerando anterior.

30. Que en virtud de haber presentado escrito de inconformidad ante los resultados obtenidos en la Evaluación Anual del Desempeño 2007, y hasta en tanto la Junta resuelva lo correspondiente a las inconformidades, en el Informe de Resultados Individuales de la Evaluación Global correspondiente al Ejercicio 2007 no se incluye a los funcionarios que se relacionan a continuación en virtud de que se dejó sin materia uno de los factores contemplados para el cálculo de la Evaluación Global;

| No. | Nombre del MSPE | Adscripción y cargo |
|-----|------------------------------------|---------------------------|
| 1 | JORGE VALDÉS MACÍAS | VS JL AGUASCALIENTES |
| 2 | MARIO JOSÉ OCHOA QUINTERO | VE 02 BAJA CALIFORNIA |
| 3 | JOSÉ LUIS OROZCO CASTRO | VCEYEC 02 BAJA CALIFORNIA |
| 4 | MARÍA DE JESÚS MEDINA LÓPEZ | VOE 02 BAJA CALIFORNIA |
| 5 | ALFONSO VILLARREAL GAN | VE 01 COAHUILA |
| 6 | JESÚS MIGUEL ARMENDÁRIZ OLIVARES | VS 01 COAHUILA |
| 7 | JOSÉ MARÍA MUÑOZ MARTÍNEZ | VCEYEC 01 COAHUILA |
| 8 | CRUZ GARZA GONZÁLEZ | VOE 01 COAHUILA |
| 9 | JAIME BLADIMIR REYNA ESQUIVEL | VRFE 01 COAHUILA |
| 10 | JOSÉ FEDERICO VERGARA VARGAS | VS 05 COAHUILA |
| 11 | LUIS MANUEL ROBLES DÍAZ | VCEYEC 05 COAHUILA |
| 12 | LUZ RAÚL TRUJILLO GARDEA | VCEYEC JL CHIHUAHUA |
| 13 | GIL ERNESTO ENRIQUE NAVARRO ROBLES | VS 03 CHIHUAHUA |
| 14 | ÓSCAR HUMBERTO ESCOBEDO MÁRQUEZ | VE 08 CHIHUAHUA |
| 15 | SAÚL RODRÍGUEZ RODRÍGUEZ | VCEYEC 08 CHIHUAHUA |
| 16 | TEODORO TEODULO BARRIOS MUÑOZ | VS 05 D. F. |
| 17 | JOSÉ DE JESÚS MORA GÓMEZ | VE 06 D. F. |
| 18 | LUIS GERARDO MORELOS SÁNCHEZ | VCEYEC 06 D. F. |
| 19 | JOSÉ MANUEL HERNÁNDEZ CASTAÑEDA | VOE 06 D. F. |
| 20 | MAURICIO GARCÍA PAZ | VOE 09 D. F. |
| 21 | MAXIMINO MORALES QUINTANAR | VRFE 09 D. F. |
| 22 | RICARDO VEGA RUÍZ | VCEYEC 11 D. F. |
| 23 | MARÍA DE LOS ANGELES GIL SÁNCHEZ | VOE 11 D. F. |
| 24 | ROBERTO BERISTAIN SALMERÓN | VE 13 D. F. |
| 25 | BERENICE ANEL RAMÍREZ LADRÓN | VCEYEC 13 D. F. |

| No. | Nombre del MSPE | Adscripción y cargo |
|-----|---------------------------------------|-------------------------|
| | DE GUEVARA | |
| 26 | ANDRÉS PÉREZ VELASCO | VE 15 D. F. |
| 27 | DONACIANO MUÑOZ LOYOLA | VOE 18 D. F. |
| 28 | FRANCISCO HERNÁNDEZ HARO | VS 22 D. F. |
| 29 | ROSA MARÍA SOLÍS HERNÁNDEZ | VCEYEC 26 D. F. |
| 30 | RAFAEL SANDOVAL RAYA | VOE 26 D. F. |
| 31 | FORTINO RODRÍGUEZ CAMACHO | VCEYEC 13 GUANAJUATO |
| 32 | ROSALINDA ROMÁN FAURENO | VOE 02 GUERRERO |
| 33 | LEONOR VÉLEZ CALVO | VE 07 GUERRERO |
| 34 | JOSÉ ANTONIO BALDERAS CAÑAS | VE 09 GUERRERO |
| 35 | JOSÉ LUIS BRAHMS GÓMEZ | VE 17 JALISCO |
| 36 | LUIS FERNANDO CASTILLO MORENO | VS 17 JALISCO |
| 37 | HÉCTOR DANIEL IBARRA HERNÁNDEZ | VRFE 17 JALISCO |
| 38 | HIGINIO ALFONSO LUIS MORALES | VE 20 MÉXICO |
| 39 | ARMANDO SERGIO VENEGAS ABELINO | VS 20 MÉXICO |
| 40 | JOSÉ LUIS AZUARA RIVERA | VC 24 MÉXICO |
| 41 | AMADOR ORTÍZ ACOSTA | VE 29 MÉXICO |
| 42 | MARGARITA REYES RAMOS | VS 29 MÉXICO |
| 43 | TERESA MARCIAL LUIS | VCEYEC 29 MÉXICO |
| 44 | GONZALO ALEJANDRO PÉREZ LUNA | VOE 02 MICHOACÁN |
| 45 | EDGAR HUMBERTO ARIAS ALBA | VE 02 MORELOS |
| 46 | ANDRÉS CORONA HERNÁNDEZ | VE 03 PUEBLA |
| 47 | SAÚL DOMINGO GARCÍA GUTIÉRREZ | VOE 08 PUEBLA |
| 48 | J. JESUS LULE ORTEGA | VE JL QUERETARO |
| 49 | ALEJANDRO MONTANÉ CASTAÑEDA | VRFE 03 QUINTANA ROO |
| 50 | FERNANDO MÉNDEZ MONTAÑO | VE 02 SAN LUIS POTOSÍ |
| 51 | MIGUEL ÁNGEL OCHOA ALDANA | VE JL SINALOA |
| 52 | SIGIFREDO JOSÉ VALENZUELA PORTILLO | VE 05 SONORA |
| 53 | JOSUÉ CERVANTES MARTÍNEZ | VE JL VERACRUZ |
| 54 | ÓSCAR BALDIT CELIS | VRFE 03 VERACRUZ |
| 55 | JUAN MANUEL FRAUSTO RUEDAS | VE 03 ZACATECAS |
| 56 | BENJAMÍN HERNÁNDEZ ÁVALOS | VS 03 ZACATECAS |
| 57 | GUILLERMO GARCÍA FLORES | VE 04 ZACATECAS |
| 58 | JOSÉ HÉCTOR ROJAS | VS 04 ZACATECAS |
| 59 | JESÚS GARCÍA ALMEIDA | VCEYEC 04 ZACATECAS |
| 60 | FROYLÁN VICENTE ARANDA ROMERO | VOE 04 ZACATECAS |

| No. | Nombre del MSPE | Adscripción y cargo |
|-----|-----------------------------|--|
| 61 | NORMA ANGÉLICA BERNAL SOLÍS | VRFE 04 ZACATECAS |
| 62 | FERNANDO LAMAS QUIROZ | JOSA 02 BAJA CALIFORNIA |
| 63 | DAVID CARMONA SÁNCHEZ | JOSA 03 PUEBLA |
| 64 | ÉCTOR ORONIA HUIZAR | JOSA 04 ZACATECAS |
| 65 | FLAVIO CIENFUEGOS VALENCIA | COORDINADOR DE PROCESOS TECNOLÓGICOS EN DERFE |
| 66 | MARIO ZÚÑIGA PÉREZ | J. DEPTO. DE PROCEDIMIENTOS DE DEPURACIÓN EN CAMPO DERFE |
| 67 | JORGE JAVIER MONTAÑO LUCERO | J. DEPTO. DE SISTEMATIZACIÓN DE LA DEPURACIÓN EN CAMPO DERFE |
| 68 | ROBERTO BARRIOS SAUCEDO | TÉCNICO EN PROCESOS ELECTORALES EN DECEYEC |

31. Que asimismo, en cumplimiento de la sentencia del Tribunal Electoral del Poder Judicial de la Federación, recaída en el expediente SUP-JLI-3/2008, el Informe de Resultados Individuales al que se hace referencia en los considerandos número 28 y 29, no incorpora los resultados obtenidos por el Lic. Luís Arturo Carrillo Velasco, Vocal Secretario de la Junta Local Ejecutiva en el Estado de Quintana Roo, en virtud de que la sentencia antes mencionada se encuentra pendiente de cumplimentar en todos sus términos.
32. Que en el Informe de Resultados Individuales al que se hace referencia en los considerandos número 28 y 29 no se incluyen los resultados individuales del C. Juan Carlos Ramos Pérez, Vocal de Registro del Distrito 06 del Estado de Chiapas, en virtud de que los resultados de su Evaluación Anual del Desempeño 2007 se encuentran en trámite al habersele aplicado una sanción de suspensión por la Contraloría General durante el periodo de aplicación de la misma.
33. Que de acuerdo con el artículo 142, fracción XVI del Estatuto, es derecho de los miembros del Servicio, entre otros, el de conocer oportunamente los

resultados de sus evaluaciones del desempeño, de aprovechamiento en el programa y global.

34. Que en su artículo 104, el Estatuto dispone que la Dirección Ejecutiva notificará de manera personal a los miembros del Servicio las calificaciones obtenidas en la evaluación global.

En virtud de los considerandos anteriores y con fundamento en los artículos 41, fracción V de la Constitución Política de los Estados Unidos Mexicanos; 105, numeral 3; 108; 116, numeral 2; 122, numeral 1, incisos b), y e); 131, incisos b) y d); 203, numerales 1, 2 y 3; 205, numeral 1, inciso e) del Código Federal de Instituciones y Procedimientos Electorales; 4 fracciones I y III; 5; 6; 9; 14, fracciones III y IV; 15, fracciones VIII y IX; 18, fracción V; 100; 102; 104; y 142, fracción XVI del Estatuto del Servicio Profesional Electoral y del Personal del Instituto Federal Electoral; así como en la fracción IV, numerales 8 y 9 del Sistema de Evaluación Global; los Acuerdos JGE348/2000, JGE111/2001, JGE44/2008, JGE53/2008 y el Acuerdo emitido el 31 de julio de 2008 por el cual se aprueba la lista de miembros del Servicio candidatos a recibir incentivo por su desempeño sobresaliente durante 2007; y la sentencia SUP-JLI3/2008 del Tribunal del Poder Judicial de la Federación; la Junta General Ejecutiva del Instituto Federal Electoral emite el siguiente:

A c u e r d o

Primero.- Se aprueban los resultados obtenidos por los miembros del Servicio Profesional Electoral en la Evaluación Global para el ejercicio 2007 de conformidad con el Informe de Resultados Individuales de la Evaluación Global correspondiente al ejercicio 2007 que anexo forma parte del presente Acuerdo.

Segundo.- Se instruye a la Dirección Ejecutiva del Servicio Profesional Electoral a efecto de que dentro de un plazo no superior a un mes de la aprobación del presente Acuerdo, proceda con la notificación individualizada de los resultados obtenidos por los miembros del Servicio Profesional Electoral en la Evaluación Global correspondiente al ejercicio 2007, sobre la base de las calificaciones aprobadas en el Informe de Resultados Individuales de la Evaluación Global correspondiente al ejercicio 2007 que anexo forma parte del presente Acuerdo.



INSTITUTO FEDERAL ELECTORAL



Dictamen de Resultados Individuales de la Evaluación Global correspondiente al ejercicio 2007 para los miembros del Servicio Profesional Electoral.

(Anexo 1)



INSTITUTO FEDERAL ELECTORAL

Dirección Ejecutiva del Servicio
Profesional Electoral

Ciudad de México,
12 de agosto de 2007

Con fundamento en el artículo 41, fracción V de la Constitución Política de los Estados Unidos Mexicanos; artículo 105, numeral 3; artículo 108; artículo 116, numeral 2; artículo 122, numeral 1, incisos b), y e); artículo 131, incisos b) y d); artículo 203, numerales 1, 2 y 3; artículo 205, numeral 1, inciso e) del Código Federal de Instituciones y Procedimientos Electorales; artículo 4 fracciones I y III; artículo 5, artículo 6; artículo 9; artículo 14, fracciones III y IV; artículo 15, fracciones VIII y IX; artículo 18; fracción V; artículo 100; artículos 102; 104; artículo 139, párrafo segundo; y el artículo 144, fracción IV del Estatuto del Servicio Profesional Electoral y del Personal del Instituto Federal Electoral; y con base en el *Sistema de Evaluación Global de los Miembros del Servicio Profesional Electoral* aprobado por la Junta General Ejecutiva el 15 de diciembre de 2000, y adicionado por dicho órgano el 28 de noviembre de 2001, en el que se establecen los mecanismos y procedimientos a partir de los cuales la Dirección Ejecutiva del Servicio Profesional Electoral calculó los resultados de la Evaluación Global correspondiente al ejercicio 2007 para los miembros del Servicio Profesional Electoral, se emite el siguiente:

DICTAMEN

Con base en la normatividad aplicable se realizó el cálculo e integración de los resultados de la Evaluación Global del ejercicio 2007 para los miembros del Servicio Profesional Electoral, siguiendo los lineamientos establecidos por la Junta General Ejecutiva el 15 de diciembre de 2000 y posteriormente el 28 de noviembre de 2001 en el *Sistema de Evaluación Global de los Miembros del Servicio Profesional Electoral*, que se describen a continuación:

Procedimiento

1. Consideración de la calificación ponderada de la Evaluación Anual del Desempeño en el último año del periodo correspondiente al de la Evaluación Global.

La ponderación de la Evaluación Anual del Desempeño es de 70%. Por lo tanto, la calificación obtenida por el miembro del Servicio en la Evaluación del Desempeño en el último año del periodo correspondiente al de la Evaluación Global se multiplica por 0.70.

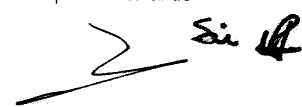
 Si



INSTITUTO FEDERAL ELECTORAL

2. Consideración de la calificación ponderada del Programa de Formación y Desarrollo en el último año del periodo correspondiente al de la Evaluación Global.

La ponderación del Programa de Formación es de 20%. Por lo tanto, se multiplica por 0.20 la calificación obtenida por el miembro del Servicio en el Programa de Formación en el último año del periodo correspondiente al de la Evaluación Global en caso de que la hubiere.

Si en el año sujeto a evaluación el miembro del Servicio Profesional Electoral no tiene una calificación en el Programa de Formación y Desarrollo, la calificación de la Evaluación Anual del Desempeño se multiplicará por 0.90.

3. Consideración de la(s) sanción(es) recibida(s) por el miembro del Servicio en el último año del periodo correspondiente al de la Evaluación Global.

En caso de que el funcionario haya sido objeto de alguna sanción en el periodo a evaluar, se asigna el número de puntos que corresponda de conformidad con la siguiente tabla:

| Sanción | Sanción Tipo | Puntos |
|------------------------------------|--------------|--------|
| No recibió sanción | - | 5 |
| Amonestación | 1 | 2 |
| Suspensión y/o más de una sanción. | 2 | 1 |

4. Consideración del incentivo anual recibido por el miembro del Servicio en el último año del periodo correspondiente al de la Evaluación Global.

Se revisa si el funcionario obtuvo algún incentivo en el periodo a evaluar y se le asigna el puntaje que corresponda según la siguiente tabla:

| Incentivos | Puntos |
|-------------------------------|--------|
| No recibió incentivos | 2 |
| Recibió al menos un incentivo | 5 |

5.- El valor total máximo que se otorga a este rubro (incentivos y sanciones) será de diez puntos, de acuerdo con lo señalado en la tabla siguiente:

| Sanciones Recibidas | Incentivos Obtenidos | Total |
|---------------------|----------------------|-------|
| NO = 5 | SÍ = 5 | 10 |
| NO = 5 | NO = 2 | 7 |
| SÍ (Tipo 1) = 2 | SÍ = 5 | 7 |
| SÍ (Tipo 2) = 1 | SÍ = 5 | 6 |
| SÍ (Tipo 1) = 2 | NO = 2 | 4 |

Sí 7



INSTITUTO FEDERAL ELECTORAL

| | | |
|-----------------|--------|---|
| SÍ (Tipo 2) = 1 | NO = 2 | 3 |
|-----------------|--------|---|

6.- Evaluación Global Final

El resultado final de la Evaluación Global se deriva de los resultados de los factores que se consideran en el ejercicio evaluado, éste se multiplica por 0.5 y el resultado final de la Evaluación Global del año anterior se multiplica también por 0.5. El resultado de ambas ponderaciones se suma y se obtiene el resultado final de la Evaluación Global:

| | |
|--|-----|
| Evaluación Global Parcial año evaluado | 50% |
| Evaluación Global Final año anterior | 50% |

Resultados

De conformidad con lo establecido en los artículos 100 y 102 del Estatuto del Servicio Profesional Electoral y del Personal del Instituto Federal Electoral, y con la Norma 8 del Sistema de Evaluación Global de los miembros del Servicio Profesional Electoral, y después de haber verificado que el procedimiento realizado para el cálculo de la Evaluación Global se realizó conforme a los lineamientos establecidos, la Dirección Ejecutiva del Servicio Profesional Electoral pone a consideración de la Junta General Ejecutiva, previo conocimiento de la Comisión del Servicio Profesional Electoral, la aprobación de los resultados de la Evaluación Global 2007 para los miembros del Servicio Profesional Electoral.

El Director Ejecutivo

Mtro. Ignacio Ruíz Olvera



**Informe de Resultados Individuales de la Evaluación
Global de los Miembros del Servicio Profesional
Electoral correspondiente al ejercicio 2007**

(Anexo 2)

Reporte de Calificaciones

Órganos Desconcentrados

Dirección de Formación, Evaluación y Promoción
Subdirección de Evaluación
Organos Desconcentrados

| Nombre | Entidad | Unidad Distrital | Cargo/Puesto | Fecha de Ingreso | Eval. Anual Desamp. | | Aproy. Prog. Form. | | Sancciones | | Evaluación Global | | | | | |
|---|-----------------|------------------|-----------------------|------------------|---------------------------|---------------------------|------------------------|-------------------------|-----------------------------------|------------------------------|-------------------|-------|-------------|-------------------|----------|----------|
| | | | | | Evaluación Desempeño 2007 | Ponderación Desempeño 70% | Primer Semestre 2007/1 | Segundo Semestre 2007/2 | Aproy. Prog. Formación (Promedio) | Ponderación Prog. Forma. 20% | 5% | 5% | Global 2007 | Global 2005 Final | 2006 90% | 2007 90% |
| A | B | C | D | E | F | G | H | I | J | K | L | M | N | O | P | |
| Hector Gerardo Hernández Rodríguez | Aguascalientes | Local | Vocal Ejecutivo | 01-06-93 | 9.332 | 8.339 | 0.000 | 0.000 | 0.1 | 0.2 | 8.639 | 8.848 | 4.424 | 4.349 | 8.773 | |
| Comisionada como Directora en la DECEC | | | | | | | | | | | | | | | | |
| José de Jesús Jiménez Cruz | Aguascalientes | Local | Vocal Capacitación | 01-02-91 | 9.460 | 8.605 | 0.000 | 0.000 | 0.5 | 0.2 | 9.205 | 9.062 | 4.531 | 4.602 | 9.134 | |
| Oscar Víctor Juárez Quiroz | Aguascalientes | Local | Vocal Organización | 01-06-90 | 9.978 | 8.380 | 0.000 | 0.000 | 0.5 | 0.5 | 9.380 | 9.797 | 4.589 | 4.390 | 9.289 | |
| Alfonso Morales Campos | Aguascalientes | 01 | Vocal Ejecutivo | 01-06-94 | 9.160 | 8.235 | 0.000 | 0.000 | 0.5 | 0.2 | 8.935 | 8.874 | 4.437 | 4.468 | 8.995 | |
| Tomás Nieto Orozco | Aguascalientes | 01 | Vocal Secretario | 01-06-93 | 9.007 | 8.646 | 0.000 | 0.000 | 0.5 | 0.2 | 9.346 | 9.083 | 4.542 | 4.673 | 9.215 | |
| Cecilia Maldonado Reyes | Aguascalientes | 01 | Vocal Capacitación | 16-09-96 | 9.524 | 8.572 | 0.000 | 0.000 | 0.5 | 0.2 | 9.272 | 9.119 | 4.560 | 4.636 | 9.195 | |
| Rosa Veliz Avila Flores | Aguascalientes | 01 | Vocal Organización | 16-09-96 | 9.884 | 8.905 | 0.000 | 0.000 | 0.5 | 0.2 | 9.605 | 9.170 | 4.585 | 4.802 | 9.387 | |
| Domingo Bautista Durán | Aguascalientes | 01 | Vocal Registro | 01-02-02 | 9.665 | 6.986 | 10.000 | 9.333 | 0.5 | 0.2 | 9.329 | 9.390 | 4.636 | 4.664 | 9.359 | |
| Emilio Malveas Cuevas | Aguascalientes | 02 | Vocal Ejecutivo | 01-09-93 | 9.677 | 8.682 | 0.000 | 0.000 | 0.5 | 0.2 | 9.382 | 9.312 | 4.656 | 4.691 | 9.347 | |
| Esperanza Parra Tiscareño | Aguascalientes | 02 | Vocal Secretario | 16-09-96 | 8.865 | 8.087 | 0.000 | 0.000 | 0.5 | 0.2 | 8.787 | 8.412 | 4.206 | 4.393 | 8.899 | |
| Elva Saucedo Pérez | Aguascalientes | 02 | Vocal Capacitación | 16-09-96 | 9.881 | 8.983 | 0.000 | 0.000 | 0.5 | 0.2 | 8.683 | 9.551 | 4.776 | 4.841 | 9.617 | |
| Mario Humberto Carrasco Ponce | Aguascalientes | 02 | Vocal Organización | 01-02-91 | 9.204 | 8.233 | 0.000 | 0.000 | 0.5 | 0.2 | 8.933 | 8.785 | 4.393 | 4.467 | 8.859 | |
| Efraim Delgado Martínez | Aguascalientes | 02 | Vocal Registro | 01-02-94 | 9.204 | 8.284 | 0.000 | 0.000 | 0.5 | 0.2 | 8.984 | 8.856 | 4.428 | 4.492 | 8.920 | |
| Claudia Guadalupe Fabón Ruiz | Aguascalientes | 03 | Vocal Ejecutivo | 30-11-89 | 9.665 | 8.796 | 10.000 | 9.500 | 0.5 | 0.2 | 9.386 | 9.300 | 4.650 | 4.683 | 9.333 | |
| Alfonso Saldaña Peña | Aguascalientes | 03 | Vocal Secretario | 01-06-93 | 9.938 | 8.917 | 0.000 | 0.000 | 0.5 | 0.2 | 9.617 | 9.083 | 4.542 | 4.609 | 9.500 | |
| Maria Lucia Soledad Lani | Aguascalientes | 03 | Vocal Capacitación | 16-09-96 | 9.884 | 8.725 | 0.000 | 0.000 | 0.5 | 0.2 | 9.425 | 9.701 | 4.851 | 4.712 | 9.563 | |
| Jorge Armando Ramírez Trujillo | Aguascalientes | 03 | Vocal Organización | 16-09-96 | 9.936 | 8.917 | 0.000 | 0.000 | 0.5 | 0.2 | 9.617 | 9.236 | 4.618 | 4.609 | 9.427 | |
| Manuel Gutiérrez Soria | Aguascalientes | 03 | Vocal Registro | 01-02-91 | 9.789 | 8.819 | 0.000 | 0.000 | 0.5 | 0.2 | 9.519 | 9.263 | 4.632 | 4.760 | 9.391 | |
| Sergio Bernal Rojas | Baja California | Local | Vocal Ejecutivo | 28-11-01 | 9.259 | 6.551 | 9.67 | 9.33 | 0.5 | 0.2 | 9.151 | 8.206 | 4.403 | 4.676 | 8.979 | |
| Mrs. Magdalena Pérez Ortiz | Baja California | Local | Vocal Secretario | 12-06-91 | 9.979 | 8.891 | 0.000 | 0.000 | 0.5 | 0.2 | 9.591 | 9.565 | 4.783 | 4.796 | 9.578 | |
| Eugenio Guerrero Guzmán | Baja California | Local | Vocal Capacitación | 20-03-91 | 9.365 | 8.420 | 0.000 | 0.000 | 0.5 | 0.2 | 9.120 | 8.705 | 4.363 | 4.560 | 8.912 | |
| Jorge Calderón León | Baja California | Local | Vocal Registro | 31-12-90 | 10.000 | 9.000 | 0.000 | 0.000 | 0.5 | 0.5 | 10.000 | 9.054 | 4.527 | 5.000 | 9.577 | |
| Edgar Gerardo Rivera Saucedo | Baja California | Local | Coordinador Operativo | 16-05-02 | 9.866 | 6.976 | 9.33 | 10.00 | 9.67 | 1.933 | 9.609 | 8.995 | 4.486 | 4.804 | 9.302 | |
| Leopoldo Martínez Herrera | Baja California | 01 | Vocal Ejecutivo | 01-02-91 | 9.168 | 8.789 | 0.000 | 0.000 | 0.5 | 0.5 | 9.789 | 9.608 | 4.804 | 4.894 | 9.688 | |
| José Francisco Sánchez Guerrero | Baja California | 01 | Vocal Secretario | 16-09-96 | 9.659 | 6.761 | 6.67 | 9.00 | 1.800 | 0.5 | 9.661 | 9.245 | 4.623 | 4.781 | 9.403 | |
| Marcela Fregozo Vargaz | Baja California | 01 | Vocal Capacitación | 16-09-96 | 10.000 | 7.000 | 7.33 | Term. Prog. | 7.33 | 1.486 | 9.196 | 9.302 | 4.651 | 4.683 | 9.234 | |
| Roberto Jiménez Solís | Baja California | 01 | Vocal Organización | 01-06-93 | 9.463 | 8.517 | 0.000 | 0.000 | 0.5 | 0.2 | 9.217 | 9.358 | 4.679 | 4.608 | 9.287 | |
| Guadalupe López Casarez | Baja California | 01 | Vocal Registro | 18-02-91 | 9.271 | 8.344 | 0.000 | 0.000 | 0.5 | 0.2 | 9.044 | 9.206 | 4.603 | 4.522 | 9.125 | |
| Vacante | | | | | | | | | | | | | | | | |
| Rogelio Alejandro Guzmán Sánchez | Baja California | 02 | Vocal Secretario | 16-10-06 | 8.572 | 6.000 | 9.33 | 8.67 | 9.00 | 1.800 | 8.500 | 8.618 | 4.309 | 4.290 | 8.559 | |
| Vacante | | | | | | | | | | | | | | | | |
| Hugo Villa Quiñero | Baja California | 03 | Vocal Ejecutivo | 10-12-99 | 9.737 | 6.816 | 7.67 | 9.33 | 8.50 | 1.700 | 9.216 | 9.319 | 4.660 | 4.608 | 9.267 | |
| Blanca Margarita Almarín Castañeda | Baja California | 03 | Vocal Secretario | 16-09-01 | 10.000 | 7.000 | 10.00 | 9.87 | 9.84 | 1.967 | 9.967 | 9.202 | 4.601 | 4.984 | 9.585 | |
| Anel Rodríguez Delgado | Baja California | 03 | Vocal Capacitación | 01-11-83 | 9.442 | 8.496 | 0.000 | 0.000 | 0.5 | 0.2 | 9.198 | 9.075 | 4.536 | 4.599 | 9.136 | |
| Adel Ruiz Anaya | Baja California | 03 | Vocal Organización | 01-06-93 | 9.612 | 8.651 | 0.000 | 0.000 | 0.5 | 0.2 | 9.361 | 9.473 | 4.737 | 4.676 | 9.412 | |
| Cecilia Hidalgo Silva | Baja California | 04 | Vocal Ejecutivo | 13-06-91 | 9.942 | 8.858 | 0.000 | 0.000 | 0.5 | 0.2 | 9.658 | 9.473 | 4.737 | 4.779 | 9.515 | |
| Hermelinda Guzmán Chong | Baja California | 04 | Vocal Secretario | 01-06-93 | 9.811 | 8.830 | 0.000 | 0.000 | 0.5 | 0.2 | 9.630 | 9.524 | 4.762 | 4.766 | 9.527 | |
| Patricia Eugenia Navarro Moncada | Baja California | 04 | Vocal Capacitación | 01-02-02 | 9.951 | 6.996 | 8.33 | 9.00 | 8.67 | 1.733 | 9.389 | 9.089 | 4.560 | 4.699 | 9.249 | |
| Cipriano Alonso Leyva Montoya | Baja California | 04 | Vocal Organización | 16-09-96 | 9.623 | 8.571 | 0.000 | 0.000 | 0.5 | 0.2 | 9.271 | 9.346 | 4.673 | 4.636 | 9.308 | |
| Vacante | | | | | | | | | | | | | | | | |
| Jorge Luis Quejas Miranda | Baja California | 05 | Vocal Ejecutivo | 16-09-96 | 9.688 | 8.719 | 0.000 | 0.000 | 0.5 | 0.2 | 9.419 | 9.504 | 4.752 | 4.710 | 9.462 | |
| Maria del Rocío Guiffo Martínez | Baja California | 05 | Vocal Secretario | 16-02-91 | 9.939 | 8.945 | 0.000 | 0.000 | 0.5 | 0.2 | 9.645 | 9.937 | 4.969 | 4.823 | 9.791 | |
| Guillermo Andrade González | Baja California | 05 | Vocal Capacitación | 01-06-93 | 10.000 | 9.000 | 0.000 | 0.000 | 0.5 | 0.2 | 9.700 | 9.309 | 4.656 | 4.850 | 9.505 | |
| Maria Teresa González Mancilla | Baja California | 05 | Vocal Organización | 16-09-01 | 9.301 | 6.511 | 10.00 | 9.33 | 9.67 | 1.933 | 9.144 | 9.375 | 4.688 | 4.572 | 9.259 | |
| Vacante | | | | | | | | | | | | | | | | |
| Vacante | | | | | | | | | | | | | | | | |
| Rodrigo Germán Pareles Lozano | Baja California | 06 | Vocal Ejecutivo | 16-08-01 | 9.422 | 6.602 | 9.33 | 9.67 | 9.50 | 1.900 | 9.202 | 9.011 | 4.506 | 4.601 | 9.107 | |
| René Paul Neco Quintana | Baja California | 06 | Vocal Secretario | 16-09-96 | 9.673 | 8.706 | 0.000 | 0.000 | 0.5 | 0.2 | 9.406 | 8.835 | 4.418 | 4.703 | 9.120 | |
| Vacante | | | | | | | | | | | | | | | | |
| Romaldo Melquias Solano Vasquez | Baja California | 06 | Vocal Organización | 01-06-93 | 9.088 | 8.188 | 0.000 | 0.000 | 0.5 | 0.2 | 8.888 | 9.216 | 4.608 | 4.444 | 9.052 | |

Dirección de Formación, Evaluación y Promoción
Subdirección de Evaluación
Organos Descentralizados

| Nombre | Entidad | Municipal | Cargo/Fuero | Fecha de Ingreso | Eval. Anual Desemp. | | Prom. Semestre 2007/11 | Aprova Prog. Form. | | Evaluación Global | | | | | | | |
|---|---------------------|-----------|-----------------------|------------------|-----------------------------|-------|------------------------|--------------------------|--------------------------|-----------------------------------|------------------------------|--------------|---------------|---------------------|-------------------|----------|----------|
| | | | | | Calificación Desempeño 2007 | 70% | | Financ. Semestre 2007/11 | Segundo Semestre 2007/12 | Aprova Prog. Formación (Promedio) | Ponderación Prog. Forma. 20% | Sanctions 5% | Incentivos 5% | Global 2007 Parcial | Global 2008 Final | 2006 50% | 2007 50% |
| A | B | C | D | E | F | G | H | I | J | K | L | M | N | O | P | | |
| Alajandro Barrios Rodiles | Baja California | 07 | Vocal Ejecutivo | 16-06-01 | 9.449 | 6.614 | 10.00 | 10.00 | 2.000 | 0.5 | 0.2 | 9.314 | 9.321 | 4.661 | 4.657 | 9.318 | |
| Ramiro Anchoondo Reyes | Baja California | 07 | Vocal Secretario | 28-11-01 | 9.442 | 6.609 | 10.00 | 9.67 | 1.967 | 0.5 | 0.2 | 9.276 | 9.949 | 4.475 | 4.638 | 9.113 | |
| Adela Antonieta Romero Cruz | Baja California | 07 | Vocal Capacitación | 15-02-91 | 10.000 | 9.000 | 10.00 | 9.84 | 1.967 | 0.5 | 0.5 | 10.000 | 9.177 | 4.593 | 5.000 | 9.589 | |
| Maria Eugenia Vivero Dominguez | Baja California | 07 | Vocal Organización | 01-10-96 | 8.974 | 6.212 | 7.33 | 6.67 | 7.33 | 1.486 | 0.5 | 0.2 | 9.292 | 8.992 | 4.442 | 4.130 | 8.638 |
| Silberio Hilda Nunez | Baja California | 07 | Vocal Registro | 16-09-96 | 9.303 | 6.512 | 8.00 | Term. Prog. | 1.600 | 0.5 | 0.2 | 8.912 | 8.818 | 4.468 | 4.486 | 8.815 | |
| Clemente Custodio Ramos Mendoza | Baja California | 08 | Vocal Ejecutivo | 01-02-91 | 9.326 | 8.333 | 10.00 | 9.67 | 1.934 | 0.5 | 0.2 | 9.163 | 9.392 | 4.636 | 4.547 | 9.243 | |
| Vacante | | | | | | | | | | | | | | | | | |
| Cruz del Carmen Avila Lopez | Baja California | 08 | Vocal Capacitación | 01-08-06 | 10.000 | 7.000 | 9.67 | 9.67 | 1.934 | 0.5 | 0.2 | 9.634 | 9.223 | 4.612 | 4.817 | 9.429 | |
| Salvador Garcia Barajas | Baja California | 08 | Vocal Organización | 31-01-00 | 8.973 | 6.281 | 9.33 | 8.33 | 1.786 | 0.5 | 0.2 | 8.747 | 8.907 | 4.254 | 4.374 | 8.627 | |
| Jose Luis Méndez Castro | Baja California | 08 | Vocal Registro | 01-06-93 | 9.693 | 8.724 | 10.00 | 9.24 | 0.000 | 0.5 | 0.2 | 9.424 | 9.919 | 4.760 | 4.712 | 9.471 | |
| Jaime Arturo Ortiz González | Baja California Sur | Local | Vocal Ejecutivo | 11-02-91 | 8.936 | 8.042 | 10.00 | 9.00 | 0.000 | 0.5 | 0.2 | 8.742 | 8.919 | 4.460 | 4.371 | 8.831 | |
| Carlos Eduardo Salazar Castañeda | Baja California Sur | Local | Vocal Secretario | 01-04-96 | 9.749 | 8.774 | 10.00 | 9.74 | 1.800 | 0.5 | 0.2 | 9.474 | 8.819 | 4.410 | 4.737 | 9.147 | |
| Carlos Omar Arnaud Aviles | Baja California Sur | Local | Vocal Capacitación | 01-06-93 | 9.659 | 6.761 | 9.00 | Term. Prog. | 1.800 | 0.5 | 0.5 | 9.561 | 9.096 | 4.546 | 4.781 | 9.329 | |
| Vacante | | | | | | | | | | | | | | | | | |
| Raul Zúñiga Meza | Baja California Sur | Local | Vocal Organización | 02-01-91 | 9.054 | 8.149 | 6.00 | Licencia | 0.000 | 0.5 | 0.2 | 8.849 | 8.208 | 4.404 | 4.424 | 8.828 | |
| Vacante | | | | | | | | | | | | | | | | | |
| Alejo Muñoz Flores | Baja California Sur | 01 | Vocal Ejecutivo | 02-02-91 | 8.513 | 7.682 | 10.00 | 9.17 | 1.834 | 0.5 | 0.2 | 8.822 | 8.707 | 4.354 | 4.181 | 8.334 | |
| Jose Guisayo Bárcenas Hernández | Baja California Sur | 01 | Vocal Capacitación | 16-10-96 | 9.620 | 6.734 | 9.67 | 8.67 | 1.834 | 0.5 | 0.2 | 9.263 | 9.086 | 4.543 | 4.634 | 9.177 | |
| Jose Rubén Romero Castro | Baja California Sur | 01 | Vocal Organización | 16-09-96 | 9.017 | 8.115 | 10.00 | 9.17 | 1.834 | 0.5 | 0.2 | 8.815 | 8.690 | 4.346 | 4.403 | 8.753 | |
| Vacante | | | | | | | | | | | | | | | | | |
| Diodoro Melitas Valdes Juárez | Baja California Sur | 02 | Vocal Registro | 01-06-93 | 8.934 | 8.041 | 10.00 | 9.00 | 0.000 | 0.5 | 0.2 | 8.741 | 9.112 | 4.556 | 4.370 | 8.926 | |
| Guillermo Manuel Pomas González | Baja California Sur | 02 | Vocal Secretario | 05-09-96 | 8.625 | 7.763 | 4.67 | Licencia | 0.000 | 0.5 | 0.2 | 8.463 | 8.739 | 4.370 | 4.231 | 8.601 | |
| Vacante | | | | | | | | | | | | | | | | | |
| Ivan David Gómez Cabrera | Baja California Sur | 02 | Vocal Organización | 01-07-95 | 9.625 | 6.688 | 9.67 | 9.00 | 1.867 | 0.5 | 0.2 | 9.235 | 9.254 | 4.627 | 4.617 | 9.244 | |
| Vacante | | | | | | | | | | | | | | | | | |
| Luis Guillermo de San Denis Alvarado Diaz | Campeche | Local | Vocal Ejecutivo | 01-06-93 | 9.478 | 8.530 | 10.00 | 9.34 | 1.867 | 0.5 | 0.2 | 9.230 | 8.560 | 4.280 | 4.615 | 8.895 | |
| Vacante | | | | | | | | | | | | | | | | | |
| Vacante | | | | | | | | | | | | | | | | | |
| Victor Javier Zubiela Escalante | Campeche | Local | Vocal Capacitación | 01-02-91 | 9.234 | 8.311 | 10.00 | 9.17 | 1.834 | 0.5 | 0.2 | 9.011 | 9.162 | 4.881 | 4.505 | 9.086 | |
| Ernesto Rodríguez Juárez | Campeche | Local | Vocal Organización | 31-01-00 | 9.706 | 6.794 | 8.67 | 9.67 | 1.834 | 0.5 | 0.2 | 9.328 | 9.446 | 4.723 | 4.664 | 9.387 | |
| Alvaro Cano Barajas | Campeche | 01 | Vocal Ejecutivo | 01-09-93 | 10.000 | 9.000 | 10.00 | 9.84 | 1.967 | 0.5 | 0.5 | 10.000 | 9.479 | 4.740 | 5.000 | 9.740 | |
| Juan Carlos Ara Sarmento | Campeche | 01 | Vocal Secretario | 15-05-02 | 8.925 | 6.878 | 6.67 | 7.00 | 1.400 | 0.5 | 0.2 | 8.978 | 9.399 | 4.700 | 4.489 | 9.188 | |
| Maria Isabel Cruz Ortiz | Campeche | 01 | Vocal Organización | 01-10-96 | 9.393 | 8.454 | 10.00 | 9.00 | 0.000 | 0.5 | 0.2 | 9.164 | 9.203 | 4.602 | 4.577 | 9.178 | |
| Ma. de la Luz Espinoza Hernández | Campeche | 01 | Vocal Organización | 01-07-95 | 9.675 | 6.773 | 9.67 | 7.00 | 1.667 | 0.5 | 0.2 | 9.140 | 8.740 | 4.370 | 4.570 | 8.940 | |
| Daniel Enrique Ehuán Martínez | Campeche | 01 | Vocal Registro | 01-06-93 | 9.741 | 8.767 | 10.00 | 9.67 | 1.867 | 0.5 | 0.2 | 9.467 | 8.785 | 4.393 | 4.733 | 9.126 | |
| Sergio Ivan Ruiz Caballero | Campeche | 02 | Vocal Ejecutivo | 24-11-99 | 9.450 | 8.405 | 8.67 | 8.00 | 1.667 | 0.5 | 0.2 | 9.272 | 9.000 | 4.540 | 4.386 | 8.926 | |
| Miguel Rodríguez Pacheco | Campeche | 02 | Vocal Secretario | 01-07-96 | 9.739 | 8.765 | 10.00 | 9.34 | 1.867 | 0.5 | 0.2 | 9.165 | 8.229 | 4.115 | 4.733 | 8.807 | |
| Luis Alberto Ehuán Fuentes | Campeche | 02 | Vocal Capacitación | 01-10-96 | 9.649 | 8.584 | 10.00 | 9.33 | 1.867 | 0.5 | 0.2 | 9.254 | 8.724 | 4.562 | 4.647 | 9.009 | |
| Vacante | | | | | | | | | | | | | | | | | |
| Vacante | | | | | | | | | | | | | | | | | |
| Jose Luis Vázquez López | Coahuila | Local | Vocal Registro | 12-11-99 | 9.462 | 6.693 | 8.33 | 9.00 | 1.733 | 0.5 | 0.2 | 9.126 | 9.157 | 4.579 | 4.563 | 9.142 | |
| Carlos Benito Arriaga Aguilar | Coahuila | Local | Vocal Secretario | 01-06-93 | 9.073 | 8.166 | 10.00 | 9.67 | 1.867 | 0.5 | 0.2 | 8.866 | 9.108 | 4.554 | 4.433 | 8.967 | |
| Arturo Cardenas Roman | Coahuila | Local | Vocal Capacitación | 16-10-92 | 9.323 | 8.391 | 10.00 | 9.00 | 0.000 | 0.5 | 0.2 | 9.081 | 9.061 | 4.531 | 4.545 | 9.076 | |
| Julio González Davila y Garay | Coahuila | Local | Vocal Organización | 01-06-94 | 8.466 | 7.610 | 10.00 | 9.00 | 0.000 | 0.5 | 0.2 | 8.310 | 8.780 | 4.390 | 4.155 | 8.545 | |
| Mario Alberto Vázquez López | Coahuila | Local | Vocal Registro | 01-06-93 | 9.476 | 8.528 | 10.00 | 9.00 | 0.000 | 0.5 | 0.2 | 9.228 | 9.020 | 4.510 | 4.614 | 9.124 | |
| Juan Francisco Miramontes Quintana | Coahuila | Local | Coordinador Operativo | 28-11-01 | 9.759 | 8.831 | 9.00 | 8.00 | 1.700 | 0.5 | 0.2 | 9.291 | 9.268 | 4.634 | 4.616 | 9.250 | |
| Jose Luis Fernández Meri | Coahuila | 02 | Vocal Ejecutivo | 11-02-91 | 8.800 | 7.920 | 10.00 | 9.00 | 0.000 | 0.5 | 0.2 | 8.220 | 9.145 | 4.573 | 4.110 | 8.683 | |
| Rafael Páramo Marcos | Coahuila | 02 | Vocal Secretario | 01-06-91 | 9.385 | 8.447 | 10.00 | 9.00 | 0.000 | 0.5 | 0.2 | 9.147 | 9.183 | 4.592 | 4.573 | 9.185 | |
| Javier Martínez Saldívar | Coahuila | 02 | Vocal Capacitación | 01-06-93 | 9.219 | 8.297 | 10.00 | 9.00 | 0.000 | 0.5 | 0.2 | 8.897 | 8.948 | 4.474 | 4.489 | 8.973 | |
| Ma. del Carmen Lara Alvarado | Coahuila | 02 | Vocal Organización | 11-02-91 | 9.058 | 8.162 | 10.00 | 9.00 | 0.000 | 0.5 | 0.2 | 8.462 | 9.351 | 4.676 | 4.226 | 8.902 | |
| David Robledo Nava Salas | Coahuila | 02 | Vocal Registro | 11-02-91 | 9.147 | 8.232 | 10.00 | 9.00 | 0.000 | 0.5 | 0.2 | 8.932 | 8.670 | 4.335 | 4.466 | 8.801 | |
| Oscar Mano Medina Martínez | Coahuila | 03 | Vocal Ejecutivo | 16-07-94 | 9.411 | 8.470 | 10.00 | 9.00 | 0.000 | 0.5 | 0.2 | 9.170 | 9.645 | 4.623 | 4.585 | 9.407 | |
| Juan Eleazar Ramirez González | Coahuila | 03 | Vocal Secretario | 11-02-91 | 8.968 | 8.071 | 10.00 | 9.00 | 0.000 | 0.5 | 0.2 | 8.771 | 9.077 | 4.539 | 4.386 | 8.974 | |

Dirección de Formación, Evaluación y Promoción
Subdirección de Evaluación
Organos Desconcentrados

| Nombre | Institución | Ámbito Distrital | Cargo/Posto | Fecha de Ingreso | Eval. Anual/Desamp. | Primer Semestre 2007/1 | Apoyos Prog. Form. | | | Sanciones | | Global 2007 Parcial | Evaluación Global 2006 Final | | Evaluación Global | | | Evaluación Global 2007 Final | | | |
|--|------------------|------------------|--|------------------|---------------------|------------------------|------------------------|-------------------------|------------------------------------|-------------------------|-----|---------------------|------------------------------|---------------------|-------------------|-------|-------|------------------------------|----------|----------|-------|
| | | | | | | | Primer Semestre 2007/1 | Segundo Semestre 2007/2 | Apoyos. Prog. Formación (Promedio) | Ponderación Prog. Form. | 5% | | 5% | Global 2007 Parcial | M | H | O | | 2006 50% | 2007 50% | |
| A | B | C | D | E | F | G | H | I | J | K | L | M | N | O | P | Q | R | S | T | | |
| Santos Isaura Trepo Hernández | Distrito Federal | 01 | Vocal Organización | 01-04-03 | 9.823 | 6.876 | 8.33 | 10.00 | 9.17 | 1.833 | 0.5 | 0.2 | 9.409 | 9.489 | 4.745 | 4.706 | 9.449 | | | 9.449 | |
| Cinthya Lonnaj Delgado | Distrito Federal | | Vocal Registro | 31-04-00 | 10.000 | 7.000 | 9.67 | | 9.67 | 1.934 | 0.5 | 0.5 | 9.934 | 9.553 | 4.777 | 4.967 | 9.744 | | | 9.744 | |
| Maria Guadalupe Rivera Jurado | Distrito Federal | 02 | Vocal Ejecutivo | 11-02-91 | 9.918 | 8.936 | | | | | | | | 9.926 | 9.281 | 4.644 | 4.963 | 9.684 | | | 9.684 |
| Maria Elena Alejandra González Guevara | Distrito Federal | 02 | Vocal Secretario | 01-08-93 | 9.817 | 8.882 | | | | | | | | 9.832 | 9.310 | 4.855 | 4.881 | 9.346 | | | 9.346 |
| Rosa María Pérez Leguizamón | Distrito Federal | 02 | Vocal Capacitación | 31-01-00 | 9.755 | 8.815 | 8.00 | 10.00 | 9.00 | 1.800 | 0.5 | 0.2 | 9.315 | 9.320 | 4.760 | 4.657 | 9.477 | | | 9.477 | |
| Rogelio David Aguilar Ramírez | Distrito Federal | 02 | Vocal Organización | 01-05-02 | 9.585 | 6.577 | 9.67 | 10.00 | 9.84 | 1.967 | 0.5 | 0.2 | 9.244 | 8.684 | 4.222 | 4.622 | 8.944 | | | 8.944 | |
| Francisco Pilego Islas | Distrito Federal | 02 | Vocal Registro | 13-02-91 | 9.280 | 8.381 | | | | | | | | 9.061 | 9.176 | 4.688 | 4.631 | 9.119 | | | 9.119 |
| Antonio Tamayo Jiménez | Distrito Federal | 03 | Vocal Ejecutivo | 01-02-91 | 9.873 | 8.886 | | | | | | | | 9.886 | 9.814 | 4.907 | 4.943 | 9.850 | | | 9.850 |
| Leobardo González Martínez | Distrito Federal | 03 | Vocal Secretario | 01-06-94 | 9.864 | 8.988 | | | | | | | | 9.688 | 9.750 | 4.875 | 4.834 | 9.709 | | | 9.709 |
| Carlos Alberto Padilla Espinoza | Distrito Federal | 03 | Vocal Capacitación | 16-09-01 | 9.910 | 6.937 | 10.00 | 8.67 | 9.34 | 1.867 | 0.5 | 0.2 | 9.504 | 9.683 | 4.842 | 4.762 | 9.584 | | | 9.584 | |
| Arturo Paz Hernández Resendiz | Distrito Federal | 03 | Vocal Organización | 11-02-91 | 9.932 | 8.939 | | | | | | | | 9.939 | 9.427 | 4.714 | 4.969 | 9.683 | | | 9.683 |
| Jesús Evaristo Melina Muñoz | Distrito Federal | 03 | Comisionado en el Distrito 08 en el D.F. | 01-06-94 | 9.863 | 8.888 | | | | | | | | 9.688 | 9.229 | 4.615 | 4.784 | 9.398 | | | 9.398 |
| Aguilín Martínez de Castro Astizarán | Distrito Federal | 04 | Vocal Ejecutivo | 01-11-93 | 9.782 | 8.804 | | | | | | | | 9.804 | 9.363 | 4.682 | 4.782 | 9.433 | | | 9.433 |
| Román Pablo James Vergara | Distrito Federal | 04 | Vocal Secretario | 01-02-91 | 9.864 | 8.968 | | | | | | | | 9.688 | 9.588 | 4.784 | 4.834 | 9.618 | | | 9.618 |
| David Peñaflora Rodríguez | Distrito Federal | 04 | Vocal Capacitación | 16-06-01 | 9.653 | 6.887 | 9.00 | 10.00 | 9.50 | 1.900 | 0.5 | 0.2 | 9.287 | 9.676 | 4.813 | 4.644 | 9.467 | | | 9.467 | |
| Isabel de la Rosa Quiñones | Distrito Federal | 04 | Vocal Organización | 16-10-05 | 9.815 | 8.871 | 10.00 | 9.33 | 9.67 | 1.933 | 0.5 | 0.2 | 9.504 | 9.459 | 4.730 | 4.762 | 9.461 | | | 9.461 | |
| Carlos Leiva Alfaro | Distrito Federal | 04 | Vocal Registro | 01-02-91 | 9.878 | 8.980 | | | | | | | | 9.880 | 9.089 | 4.545 | 4.840 | 9.385 | | | 9.385 |
| Juan Alvaro Martínez Lozano | Distrito Federal | 05 | Vocal Ejecutivo | 16-06-01 | 9.743 | 6.820 | 10.00 | 10.00 | 10.00 | 2.000 | 0.5 | 0.2 | 9.520 | 9.060 | 4.530 | 4.760 | 9.290 | | | 9.290 | |
| Maria del Rocío Sánchez Sánchez | Distrito Federal | 05 | Vocal Capacitación | 01-02-95 | 9.716 | 8.744 | | | | | | | | 9.444 | 9.253 | 4.627 | 4.722 | 9.349 | | | 9.349 |
| Maria del Pilar Jejomar Campos | Distrito Federal | 05 | Vocal Secretario | 01-06-94 | 9.888 | 8.889 | | | | | | | | 9.599 | 9.307 | 4.654 | 4.800 | 9.438 | | | 9.438 |
| Rosa Inés del Valle Hernández | Distrito Federal | 06 | Vocal Secretario | 06-08-94 | 9.968 | 8.982 | | | | | | | | 9.682 | 9.613 | 4.807 | 4.831 | 9.638 | | | 9.638 |
| Manuel Gerardo Campos Morales | Distrito Federal | 06 | Vocal Registro | 16-10-00 | 10.000 | 9.000 | | | | | | | | 10.000 | 8.850 | 4.925 | 5.000 | 9.925 | | | 9.925 |
| Pedro Salvador Toxcano | Distrito Federal | 07 | Vocal Ejecutivo | 24-02-91 | 9.881 | 8.722 | | | | | | | | 9.422 | 9.379 | 4.690 | 4.711 | 9.400 | | | 9.400 |
| Carolina Martínez Flores | Distrito Federal | 07 | Vocal Secretario | 17-04-97 | 9.877 | 8.979 | | | | | | | | 9.679 | 9.431 | 4.716 | 4.840 | 9.555 | | | 9.555 |
| Ana María González Mira | Distrito Federal | 07 | Vocal Organización | 01-09-93 | 9.960 | 8.965 | | | | | | | | 9.655 | 9.440 | 4.720 | 4.828 | 9.548 | | | 9.548 |
| Angel Raúl Montoya Espinella | Distrito Federal | 07 | Vocal Organización | 16-09-96 | 9.854 | 8.889 | | | | | | | | 9.389 | 9.401 | 4.701 | 4.684 | 9.395 | | | 9.395 |
| Gustavo Vázquez Bakazar | Distrito Federal | 08 | Vocal Registro | 01-07-94 | 10.000 | 9.000 | | | | | | | | 9.700 | 9.466 | 4.733 | 4.880 | 9.583 | | | 9.583 |
| Adrián Molina Echele | Distrito Federal | 08 | Vocal Secretario | 01-07-05 | 9.991 | 8.994 | 9.00 | 9.67 | 9.34 | 1.867 | 0.5 | 0.5 | 9.861 | 9.495 | 4.748 | 4.930 | 9.678 | | | 9.678 | |
| Jorge Cruz Chávez | Distrito Federal | 08 | Vocal Capacitación | 13-02-91 | 9.746 | 8.771 | | | | | | | | 9.771 | 9.740 | 4.870 | 4.886 | 9.756 | | | 9.756 |
| Juana Cortés Hernández | Distrito Federal | 08 | Vocal Organización | 16-09-01 | 9.796 | 8.867 | 9.00 | 9.00 | 9.00 | 1.800 | 0.5 | 0.2 | 9.367 | 9.391 | 4.696 | 4.679 | 9.374 | | | 9.374 | |
| Raimón Roque Naranjo Llerenas | Distrito Federal | 09 | Vocal Registro | 16-10-03 | 9.660 | 6.885 | 7.33 | 10.00 | 8.67 | 1.733 | 0.5 | 0.2 | 9.118 | 9.063 | 4.532 | 4.569 | 9.091 | | | 9.091 | |
| Néstor Rosales García | Distrito Federal | 09 | Vocal Secretario | 01-09-05 | 9.889 | 6.989 | 9.33 | 10.00 | 9.67 | 1.933 | 0.5 | 0.5 | 9.932 | 9.361 | 4.681 | 4.966 | 9.647 | | | 9.647 | |
| Margarita Alicia Robles Pérez | Distrito Federal | 09 | Vocal Capacitación | 01-10-96 | 9.927 | 8.934 | | | | | | | | 9.934 | 9.872 | 4.906 | 4.967 | 9.873 | | | 9.873 |
| Leopoldo Rodríguez Aranda | Distrito Federal | 10 | Vocal Ejecutivo | 24-11-99 | 9.423 | 6.596 | 0.00 | 8.00 | 8.00 | 1.600 | 0.1 | 0.2 | 8.496 | 9.070 | 4.535 | 4.248 | 8.783 | | | 8.783 | |
| José Sadio Benítez Ortiz | Distrito Federal | 10 | Vocal Organización | 01-10-06 | 9.888 | 6.929 | 9.67 | 8.33 | 9.00 | 1.800 | 0.5 | 0.2 | 9.429 | 7.813 | 3.907 | 4.714 | 8.621 | | | 8.621 | |
| Raúl Villegas Alacón | Distrito Federal | 10 | Vocal Organización | 01-10-05 | 9.684 | 6.359 | 6.33 | 8.33 | 8.33 | 1.666 | 0.5 | 0.2 | 8.725 | 8.881 | 4.441 | 4.362 | 8.803 | | | 8.803 | |
| Evilia Cancino Magaña | Distrito Federal | 10 | Vocal Registro | 01-06-93 | 9.904 | 8.914 | | | | | | | | 9.614 | 9.590 | 4.795 | 4.807 | 9.602 | | | 9.602 |
| Norberto Miguel Moreno García | Distrito Federal | 11 | Vocal Ejecutivo | 16-02-91 | 9.746 | 8.771 | | | | | | | | 9.471 | 9.617 | 4.809 | 4.736 | 9.544 | | | 9.544 |
| José Luis López García | Distrito Federal | 11 | Vocal Secretario | 05-06-02 | 9.941 | 6.959 | 9.00 | 9.33 | 9.17 | 1.833 | 0.5 | 0.2 | 9.462 | 9.688 | 4.849 | 4.746 | 9.595 | | | 9.595 | |
| José Luis Vázquez Ramírez | Distrito Federal | 11 | Vocal Registro | 01-10-96 | 9.869 | 6.978 | 9.33 | Term. Prog | 9.33 | 1.866 | 0.5 | 0.5 | 9.844 | 9.634 | 4.817 | 4.922 | 9.739 | | | 9.739 | |
| Giuldy Miroslav Valasco Flores | Distrito Federal | 12 | Vocal Ejecutivo | 01-01-91 | 10.000 | 9.000 | | | | | | | | 10.000 | 9.535 | 4.788 | 5.000 | 9.788 | | | 9.788 |
| José Luis Ovando Reyes | Distrito Federal | 12 | Vocal Capacitación | 16-09-96 | 8.806 | 6.164 | 5.33 | 7.33 | 7.33 | 1.466 | 0.5 | 0.2 | 8.330 | 9.328 | 4.654 | 4.165 | 8.829 | | | 8.829 | |
| Marcelo Hector Bravo Coronatiela | Distrito Federal | 12 | Vocal Organización | 01-06-94 | 9.681 | 8.722 | | | | | | | | 9.422 | 9.462 | 4.726 | 4.711 | 9.437 | | | 9.437 |
| Ricardo Serrano Fernández | Distrito Federal | 12 | Vocal Registro | 01-10-96 | 8.980 | 8.980 | | | | | | | | 9.980 | 9.259 | 4.630 | 4.990 | 9.620 | | | 9.620 |
| Carlos Federico Hernández Alonso | Distrito Federal | 13 | Vocal Secretario | 01-10-96 | 8.622 | 7.670 | | | | | | | | 8.370 | 9.162 | 4.681 | 4.185 | 8.766 | | | 8.766 |
| Miguel Ángel Roldán Balanzos | Distrito Federal | 13 | Vocal Organización | 01-09-93 | 9.421 | 8.479 | | | | | | | | 9.179 | 9.148 | 4.574 | 4.588 | 9.163 | | | 9.163 |

Dirección de Formación, Evaluación y Promoción
Subdirección de Evaluación
Organos Descentralizados

| Nombre | Entidad | Unidad Distrital | Cargo/Puesto | Fecha de Ingreso | Eval. Anual Desemp. | | Primer Semestre 2007/11 | Aproba. Prog. Form. | | Bancos | Incapaces % | Evaluación Global | | | | | |
|----------------------------------|----------|------------------|-----------------------|------------------|---------------------------|-------|-------------------------|---------------------|----------|--------|-------------|-------------------|--------|-------|-------------|-------------------|----------|
| | | | | | Evaluación Desempeño 2007 | F | | G | H | | | I | J | K | Global 2007 | Global 2006 Final | 2006 50% |
| Jorge Chiquito Diaz de León | Guajuato | 13 | Vocal Secretario | 01-10-05 | 9.962 | 9.973 | 9.000 | 9.000 | 18.000 | 0.5 | 0.5 | 0.2 | 9.473 | 9.344 | 4.672 | 4.737 | 9.409 |
| José López Gallardo | Guajuato | 13 | Vocal Organización | 01-07-94 | 9.912 | 8.921 | 9.000 | 9.000 | 18.000 | 0.5 | 0.5 | 0.5 | 9.921 | 9.286 | 4.643 | 4.960 | 9.603 |
| Martín Macaneta Balcázar | Guajuato | 13 | Vocal Registro | 01-06-83 | 10.000 | 9.000 | 9.000 | 9.000 | 18.000 | 0.5 | 0.5 | 0.5 | 10.000 | 9.642 | 4.821 | 5.000 | 9.871 |
| Gustavo Castellanos Medellín | Guajuato | 14 | Vocal Ejecutivo | 01-06-83 | 8.837 | 8.853 | 9.000 | 9.000 | 18.000 | 0.5 | 0.5 | 0.5 | 8.853 | 9.512 | 4.787 | 4.927 | 9.713 |
| José Alejandro Carda Corillo | Guajuato | 14 | Vocal Secretario | 01-06-83 | 9.613 | 8.652 | 8.657 | 8.67 | 8.67 | 0.000 | 0.5 | 0.2 | 9.352 | 9.389 | 4.685 | 4.676 | 9.360 |
| Armando González Fouvesaba | Guajuato | 14 | Vocal Organización | 31-01-00 | 9.424 | 8.697 | 8.697 | 8.67 | 8.67 | 1.734 | 0.5 | 0.2 | 9.031 | 9.199 | 4.600 | 4.516 | 9.115 |
| Ma. de Lourdes Castro Barraera | Guajuato | 14 | Vocal Organización | 16-09-86 | 9.227 | 8.754 | 9.000 | 9.000 | 18.000 | 0.5 | 0.2 | 0.454 | 9.225 | 4.673 | 4.727 | 9.340 | |
| Leopoldo Fernando Chacón Samano | Guajuato | 14 | Vocal Registro | 01-09-83 | 9.824 | 8.842 | 9.000 | 9.000 | 18.000 | 0.5 | 0.2 | 9.542 | 9.519 | 4.780 | 4.771 | 9.530 | |
| Luis Zamora Cobian | Guerrero | Local | Vocal Ejecutivo | 24-11-89 | 9.548 | 8.684 | 9.33 | 8.33 | 8.33 | 1.786 | 0.5 | 0.2 | 9.150 | 9.009 | 4.506 | 4.575 | 9.079 |
| Marcelo Pineda Pineda | Guerrero | Local | Vocal Secretario | 16-09-86 | 9.542 | 8.588 | 9.000 | 9.000 | 18.000 | 0.5 | 0.2 | 9.288 | 9.508 | 4.754 | 4.644 | 9.368 | |
| Hilda Rosa Delgado Brito | Guerrero | Local | Vocal Organización | 01-07-94 | 9.879 | 8.891 | 9.000 | 9.000 | 18.000 | 0.5 | 0.2 | 9.491 | 9.208 | 4.645 | 4.796 | 9.440 | |
| Antonio Cadenas Adams | Guerrero | Local | Vocal Organización | 01-06-84 | 9.148 | 8.233 | 9.000 | 9.000 | 18.000 | 0.5 | 0.2 | 8.933 | 8.948 | 4.479 | 4.467 | 8.946 | |
| Alfredo Contreras Arzola | Guerrero | Local | Vocal Registro | 01-01-81 | 9.661 | 8.695 | 9.000 | 9.000 | 18.000 | 0.5 | 0.2 | 8.385 | 9.089 | 4.550 | 4.697 | 9.247 | |
| Vacante | | | | | | | | | | | | | | | | | |
| Agustín Moreno Pérez | Guerrero | 01 | Coordinador Operativo | 01-06-83 | 8.272 | 7.445 | 9.000 | 9.000 | 18.000 | 0.5 | 0.2 | 8.145 | 8.385 | 4.183 | 4.072 | 8.265 | |
| Luciana Vergara Liberato | Guerrero | 01 | Vocal Ejecutivo | 01-06-83 | 7.679 | 5.375 | 8.33 | 8.33 | 8.33 | 1.666 | 0.5 | 0.2 | 7.741 | 8.335 | 4.168 | 3.871 | 8.038 |
| Vacante | | | | | | | | | | | | | | | | | |
| Ruben Galicia Escobar | Guerrero | 01 | Vocal Organización | 01-07-86 | 8.848 | 6.194 | 10.000 | 9.33 | 9.67 | 1.933 | 0.5 | 0.2 | 8.827 | 9.091 | 4.546 | 4.413 | 8.959 |
| Jorge Ernesto A Mayra Mejía | Guerrero | 01 | Vocal Registro | 01-06-03 | 9.658 | 6.761 | 8.000 | 8.33 | 8.17 | 1.633 | 0.5 | 0.2 | 9.034 | 8.831 | 4.466 | 4.547 | 9.012 |
| Vacante | | | | | | | | | | | | | | | | | |
| Luz Fabiola Mollales Gama | Guerrero | 02 | Vocal Secretario | 17-04-87 | 9.521 | 8.569 | 9.000 | 9.000 | 18.000 | 0.5 | 0.2 | 9.269 | 9.209 | 4.605 | 4.634 | 9.239 | |
| Rafael Pineda Cabrera | Guerrero | 02 | Vocal Organización | 16-09-86 | 9.612 | 8.651 | 9.000 | 9.000 | 18.000 | 0.5 | 0.2 | 9.351 | 8.666 | 4.333 | 4.675 | 9.008 | |
| Miguel María Soto | Guerrero | 02 | Vocal Registro | 01-10-90 | 9.474 | 8.588 | 9.000 | 9.000 | 18.000 | 0.5 | 0.2 | 9.288 | 9.319 | 4.670 | 4.644 | 9.313 | |
| Grisorio María Llanero | Guerrero | 03 | Vocal Ejecutivo | 23-01-87 | 9.178 | 8.280 | 6.67 | 6.00 | 6.00 | 0.000 | 0.5 | 0.2 | 9.280 | 9.247 | 4.624 | 4.680 | 9.104 |
| José Hueras Paniagua | Guerrero | 03 | Vocal Secretario | 01-06-84 | 9.344 | 8.410 | 9.000 | 9.000 | 18.000 | 0.5 | 0.2 | 9.110 | 9.248 | 4.624 | 4.555 | 9.179 | |
| Ricardo Méndez Hernández | Guerrero | 03 | Vocal Organización | 16-01-83 | 8.986 | 6.927 | 8.33 | 5.67 | 8.33 | 1.666 | 0.5 | 0.2 | 9.293 | 9.270 | 4.610 | 4.647 | 9.257 |
| Silvia García Leal | Guerrero | 03 | Vocal Organización | 16-01-83 | 9.083 | 6.368 | 9.33 | 10.00 | 9.67 | 1.933 | 0.5 | 0.2 | 8.981 | 9.284 | 4.642 | 4.496 | 9.138 |
| Enrique Moreno Castro | Guerrero | 04 | Vocal Registro | 28-11-01 | 9.641 | 6.749 | 10.000 | 9.33 | 9.67 | 1.933 | 0.5 | 0.2 | 9.382 | 9.079 | 4.540 | 4.691 | 9.230 |
| Alvaro Hernández Soria | Guerrero | 04 | Vocal Ejecutivo | 01-02-81 | 9.258 | 8.332 | 9.000 | 9.000 | 18.000 | 0.5 | 0.2 | 9.032 | 9.388 | 4.634 | 4.516 | 9.210 | |
| Miguel Acosta Sánchez | Guerrero | 04 | Vocal Secretario | 01-08-85 | 9.527 | 6.669 | 9.33 | 9.67 | 9.60 | 1.900 | 0.5 | 0.2 | 9.269 | 9.284 | 4.642 | 4.634 | 9.276 |
| Miguel Acosta Sánchez | Guerrero | 04 | Vocal Organización | 16-09-86 | 10.000 | 9.000 | 9.000 | 9.000 | 18.000 | 0.5 | 0.2 | 9.700 | 9.046 | 4.523 | 4.850 | 9.373 | |
| Néa Villanueva Solís | Guerrero | 04 | Vocal Organización | 01-06-84 | 9.040 | 8.136 | 9.000 | 9.000 | 18.000 | 0.5 | 0.2 | 8.836 | 9.307 | 4.654 | 4.418 | 9.072 | |
| Vacante | | | | | | | | | | | | | | | | | |
| Vacante | | | | | | | | | | | | | | | | | |
| Francisco Fuente Lara | Guerrero | 05 | Vocal Ejecutivo | 01-06-83 | 9.452 | 6.616 | 7.000 | 7.000 | 7.000 | 1.400 | 0.5 | 0.2 | 8.716 | 9.186 | 4.579 | 4.358 | 8.987 |
| Victor Manuel Quinto Alvarez | Guerrero | 05 | Vocal Organización | 10-12-89 | 9.660 | 6.752 | 9.000 | 9.67 | 9.34 | 1.867 | 0.5 | 0.2 | 9.329 | 9.147 | 4.571 | 4.665 | 9.236 |
| Jorge Humberto Delgado Ramirez | Guerrero | 05 | Vocal Organización | 10-12-86 | 9.336 | 6.536 | 8.33 | 9.67 | 9.00 | 1.800 | 0.5 | 0.2 | 9.055 | 8.909 | 4.465 | 4.518 | 8.972 |
| José Manuel Peña Florencio | Guerrero | 05 | Vocal Registro | 10-12-86 | 6.155 | 6.155 | 8.67 | Rememora | Rememora | 1.734 | 0.5 | 0.2 | 8.589 | 8.209 | 4.106 | 4.236 | 8.389 |
| Felipe Arturo Sánchez Miranda | Guerrero | 05 | Vocal Ejecutivo | 01-06-84 | 9.165 | 8.249 | 9.000 | 9.000 | 18.000 | 0.5 | 0.2 | 8.949 | 9.315 | 4.668 | 4.474 | 9.132 | |
| Roberto Parilla Hernández | Guerrero | 05 | Vocal Secretario | 01-06-83 | 9.176 | 8.256 | 9.000 | 9.000 | 18.000 | 0.5 | 0.2 | 9.368 | 9.039 | 4.520 | 4.479 | 9.099 | |
| Alejandro Loca Espinoza | Guerrero | 06 | Vocal Organización | 01-06-83 | 9.955 | 8.960 | 9.000 | 9.000 | 18.000 | 0.5 | 0.2 | 9.660 | 9.235 | 4.618 | 4.830 | 9.447 | |
| Alfonso Alvarado Chapela | Guerrero | 06 | Vocal Organización | 01-06-83 | 8.801 | 7.921 | 9.000 | 9.000 | 18.000 | 0.5 | 0.2 | 8.621 | 8.909 | 4.455 | 4.310 | 8.765 | |
| Maximino Juarez Ramirez | Guerrero | 06 | Vocal Registro | 01-09-83 | 9.223 | 8.301 | 9.000 | 9.000 | 18.000 | 0.5 | 0.2 | 9.001 | 8.859 | 4.430 | 4.500 | 8.880 | |
| Enemio Vargas Vargas | Guerrero | 07 | Vocal Secretario | 17-04-87 | 9.117 | 8.205 | 9.000 | 9.000 | 18.000 | 0.5 | 0.2 | 8.905 | 9.227 | 4.614 | 4.463 | 9.066 | |
| Alfonso Lara Muñoz | Guerrero | 07 | Vocal Organización | 16-09-86 | 6.662 | 6.662 | 9.000 | 9.000 | 18.000 | 0.5 | 0.5 | 9.687 | 9.139 | 4.570 | 4.843 | 9.413 | |
| José María Durán González | Guerrero | 07 | Vocal Organización | 31-01-00 | 8.621 | 6.036 | 8.000 | 7.00 | 7.50 | 1.500 | 0.5 | 0.2 | 8.225 | 9.081 | 4.541 | 4.117 | 8.658 |
| José Luis Cortés Gancich | Guerrero | 07 | Vocal Registro | 01-06-83 | 9.959 | 8.603 | 9.000 | 9.000 | 18.000 | 0.5 | 0.2 | 9.303 | 9.114 | 4.557 | 4.652 | 9.209 | |
| Guillermo Martínez Gómez | Guerrero | 08 | Vocal Ejecutivo | 23-01-87 | 8.923 | 8.031 | 9.000 | 9.000 | 18.000 | 0.5 | 0.2 | 8.731 | 8.979 | 4.490 | 4.365 | 8.855 | |
| Rubén Sandoval Vela | Guerrero | 08 | Vocal Secretario | 01-07-84 | 9.185 | 8.267 | 9.000 | 9.000 | 18.000 | 0.5 | 0.2 | 8.967 | 8.787 | 4.394 | 4.463 | 8.877 | |
| Francisco Javier Rodríguez Ramos | Guerrero | 08 | Vocal Organización | 16-06-01 | 9.000 | 6.300 | 9.33 | 10.00 | 9.67 | 1.933 | 0.5 | 0.2 | 8.933 | 9.135 | 4.568 | 4.467 | 9.034 |
| Maria Angel Ceballos | Guerrero | 08 | Vocal Organización | 31-01-00 | 8.759 | 6.159 | 9.000 | 8.33 | 8.67 | 1.733 | 0.5 | 0.2 | 8.592 | 8.825 | 4.413 | 4.296 | 8.709 |
| Abel Apacicio Aguilar | Guerrero | 08 | Vocal Registro | 01-06-84 | 9.490 | 8.541 | 9.000 | 9.000 | 18.000 | 0.5 | 0.2 | 9.241 | 9.063 | 4.527 | 4.621 | 9.147 | |
| Leopoldo Fuentes Martínez | Guerrero | 08 | Vocal Secretario | 01-06-82 | 9.343 | 8.409 | 9.000 | 9.000 | 18.000 | 0.5 | 0.2 | 9.109 | 9.121 | 4.561 | 4.564 | 9.115 | |

Subdirección de Evaluación y Promoción

Órganos Desconcentrados

| Nombre | Entidad | Unidad Distrital | Cargo/Aseso | Fecha de Ingreso | Eval. Anual Desamp. | | Aprov. Prog. Form. | | Sanciones | | Evaluación Global | | Evaluación Global 2007 | Final | | | |
|---|----------|------------------|-----------------------|------------------|---------------------------|---------------------------|------------------------|-------------------------|--------------|------------------------------|-------------------|-------------|------------------------|-------|-------------|----------|----------|
| | | | | | Evaluación Desempeño 2007 | Ponderación Desempeño 70% | Primer Semestre 2007/1 | Segundo Semestre 2007/2 | H (Promedio) | Ponderación Prog. Forma. 20% | Lineamientos 5% | Global 2007 | | | Global 2006 | 2007 50% | 2006 50% |
| A | B | C | D | E | F | G | H | I | J | K | L | M | N | O | P | | |
| Teresita Martínez Cuevas | Guerrero | 08 | Vocal Capacitación | 16-09-96 | 9.880 | 6.916 | 9.33 | 1866 | 0.5 | 0.2 | 9.482 | 9.254 | 4.627 | 4.741 | 9.368 | | |
| Javier Chavez Avila | Guerrero | 09 | Vocal Organización | 01-06-94 | 8.969 | 8.072 | 7.67 | 1634 | 0.5 | 0.2 | 8.772 | 9.192 | 4.596 | 4.386 | 8.982 | | |
| Fernando Alejandro Peña | Guerrero | 08 | Vocal Registro | 01-06-94 | 9.631 | 6.742 | 7.67 | 1634 | 0.5 | 0.2 | 8.976 | 8.897 | 4.449 | 4.488 | 8.866 | | |
| Hugo Garcia Comejo | Hidalgo | Local | Vocal Ejecutivo | 16-09-90 | 9.422 | 8.450 | 9.00 | 1833 | 0.5 | 0.2 | 9.180 | 9.017 | 4.509 | 4.590 | 9.088 | | |
| José Joaquín Cano Hanequín Cedeño | Hidalgo | Local | Vocal Secretario | 16-09-91 | 9.164 | 6.415 | 9.00 | 1833 | 0.5 | 0.2 | 8.948 | 9.284 | 4.647 | 4.474 | 9.121 | | |
| María Magdalena González Escalona | Hidalgo | Local | Vocal Capacitación | 01-06-93 | 9.792 | 8.813 | | 0.000 | 0.1 | 0.2 | 8.652 | 9.094 | 4.527 | 4.326 | 8.653 | | |
| Ricardo Berrido Sienitz Pila | Hidalgo | Local | Vocal Registro | 01-01-91 | 9.260 | 8.382 | | 0.000 | 0.5 | 0.2 | 9.549 | 9.649 | 4.325 | 4.774 | 9.089 | | |
| Ana Alicia Hoyos Chait | Hidalgo | Local | Vocal Registro | 01-06-93 | 9.652 | 8.849 | | 0.000 | 0.5 | 0.2 | 8.658 | 8.952 | 4.476 | 4.314 | 8.790 | | |
| Tito Esparza García | Hidalgo | Local | Coordinador Operativo | 01-06-90 | 8.939 | 7.958 | | 0.000 | 0.5 | 0.2 | 8.876 | 8.927 | 4.464 | 4.438 | 8.901 | | |
| Abel Quintero Azusa | Hidalgo | 01 | Vocal Ejecutivo | 01-02-91 | 9.084 | 8.176 | 5.33 | 1000 | 0.5 | 0.2 | 8.376 | 8.204 | 4.102 | 4.634 | 8.736 | | |
| Ricardo Santiago Flores Cruz | Hidalgo | 01 | Vocal Secretario | 01-02-91 | 9.519 | 8.567 | 4.67 | 1000 | 0.5 | 0.2 | 8.289 | 9.368 | 4.684 | 4.545 | 9.329 | | |
| Pedro del Angel Badillo | Hidalgo | 01 | Vocal Capacitación | 31-01-00 | 9.556 | 6.659 | 10.00 | 9.50 | 0.000 | 0.5 | 0.2 | 9.302 | 9.283 | 4.642 | 4.651 | 9.383 | |
| Said Barrera Hernández | Hidalgo | 01 | Vocal Organización | 01-06-93 | 9.556 | 8.602 | | 0.000 | 0.5 | 0.2 | 9.302 | 9.283 | 4.642 | 4.651 | 9.383 | | |
| Vacante | | | | | | | | | | | | | | | | | |
| Francisco Javier Licona Durán | Hidalgo | 02 | Vocal Ejecutivo | 01-06-94 | 9.216 | 8.294 | | 0.000 | 0.5 | 0.2 | 8.994 | 9.274 | 4.637 | 4.497 | 9.134 | | |
| Jorge Manuel Medaños Ortiz | Hidalgo | 02 | Vocal Secretario | 16-09-91 | 10.000 | 9.000 | 5.00 | 1000 | 0.000 | 0.5 | 0.2 | 9.700 | 8.092 | 4.046 | 4.850 | 8.886 | |
| Vicente Hernández Morales | Hidalgo | 02 | Vocal Capacitación | 01-03-03 | 9.963 | 6.978 | 7.67 | 10.00 | 0.84 | 0.5 | 0.2 | 9.445 | 9.379 | 4.630 | 4.722 | 9.412 | |
| Mayra Cristina Chimal Cisneros | Hidalgo | 02 | Vocal Organización | 01-03-03 | 9.646 | 8.782 | 9.00 | 10.00 | 3.50 | 0.5 | 0.2 | 9.352 | 9.237 | 4.619 | 4.676 | 9.295 | |
| Jesús Torres Rojo | Hidalgo | 02 | Vocal Organización | 01-03-03 | 9.462 | 8.534 | | 0.000 | 0.5 | 0.2 | 9.234 | 8.989 | 4.500 | 4.517 | 9.116 | | |
| Alejandro Ruiz Sánchez | Hidalgo | 03 | Vocal Ejecutivo | 16-09-91 | 9.205 | 8.444 | 9.67 | 9.67 | 1.934 | 0.5 | 0.2 | 9.078 | 9.286 | 4.643 | 4.539 | 9.162 | |
| Jorge Montes Lozada | Hidalgo | 03 | Vocal Secretario | 01-06-93 | 9.742 | 8.788 | | 0.000 | 0.5 | 0.2 | 9.468 | 8.642 | 4.321 | 4.734 | 9.055 | | |
| Alberto José Alonso Fernández | Hidalgo | 03 | Vocal Capacitación | 16-10-01 | 9.699 | 8.789 | 10.00 | 9.67 | 9.84 | 0.5 | 0.2 | 9.456 | 9.128 | 4.654 | 4.728 | 9.282 | |
| José Pedraza Montiel | Hidalgo | 03 | Vocal Organización | 16-09-96 | 9.260 | 6.482 | 8.67 | 8.67 | 1.734 | 0.5 | 0.2 | 8.916 | 8.878 | 4.439 | 4.458 | 8.897 | |
| Abraham Benítez Serrano | Hidalgo | 03 | Vocal Registro | 01-09-93 | 8.900 | 8.010 | | 0.000 | 0.5 | 0.2 | 8.710 | 8.472 | 4.236 | 4.365 | 8.591 | | |
| Oscar Avila Aldana | Hidalgo | 04 | Vocal Ejecutivo | 01-06-94 | 9.151 | 8.236 | | 0.000 | 0.5 | 0.2 | 8.936 | 9.184 | 4.592 | 4.468 | 9.060 | | |
| Jerónimo Castillo Rodríguez | Hidalgo | 04 | Vocal Secretario | 16-09-96 | 10.000 | 7.000 | 8.00 | 8.00 | 1.600 | 0.5 | 0.2 | 9.300 | 8.886 | 4.443 | 4.850 | 9.083 | |
| Guillermo García Valdivia | Hidalgo | 04 | Vocal Capacitación | 01-02-91 | 9.133 | 8.220 | | 0.000 | 0.5 | 0.2 | 8.920 | 9.160 | 4.560 | 4.460 | 9.040 | | |
| Graciano Ausencio Viera Jiménez | Hidalgo | 04 | Vocal Organización | 16-09-96 | 9.360 | 8.424 | | 0.000 | 0.5 | 0.2 | 9.124 | 9.371 | 4.686 | 4.562 | 9.248 | | |
| Vacante | | | | | | | | | | | | | | | | | |
| Guillermo Paredes Carbajal | Hidalgo | 05 | Vocal Ejecutivo | 01-02-91 | 9.086 | 8.177 | | 0.000 | 0.5 | 0.2 | 8.877 | 9.214 | 4.607 | 4.439 | 9.046 | | |
| Vacante | | | | | | | | | | | | | | | | | |
| Erasmo Enrique Romero Lomán | Hidalgo | 05 | Vocal Secretario | 01-04-03 | 9.741 | 6.819 | 7.67 | 9.00 | 8.34 | 0.5 | 0.2 | 9.186 | 9.191 | 4.596 | 4.593 | 9.168 | |
| Juan Manuel Tellez Rojas | Hidalgo | 05 | Vocal Organización | 31-01-00 | 9.336 | 6.535 | 8.67 | 8.67 | 1.734 | 0.5 | 0.2 | 9.969 | 9.246 | 4.623 | 4.486 | 9.108 | |
| Octavio Marcelino Herrera Campos | Hidalgo | 05 | Vocal Registro | 16-05-02 | 9.649 | 6.712 | 8.33 | 8.33 | 1.696 | 0.5 | 0.2 | 9.078 | 9.368 | 4.684 | 4.539 | 9.223 | |
| Juan Antonio Reyes Trejo | Hidalgo | 06 | Vocal Ejecutivo | 01-06-94 | 9.189 | 8.234 | | 0.000 | 0.5 | 0.2 | 8.934 | 9.473 | 4.737 | 4.467 | 9.204 | | |
| Alfonso Leiva González | Hidalgo | 06 | Vocal Secretario | 16-09-96 | 9.766 | 8.769 | | 0.000 | 0.5 | 0.2 | 9.489 | 9.312 | 4.656 | 4.745 | 9.401 | | |
| Culberto Silva Martínez | Hidalgo | 06 | Vocal Capacitación | 01-06-93 | 9.760 | 8.784 | | 0.000 | 0.5 | 0.2 | 9.484 | 9.327 | 4.664 | 4.742 | 9.406 | | |
| Manuel Ramirez Valerra | Hidalgo | 06 | Vocal Organización | 01-06-91 | 9.288 | 8.359 | | 0.000 | 0.5 | 0.2 | 9.069 | 9.281 | 4.641 | 4.530 | 9.170 | | |
| Oscar Mayer Caron | Hidalgo | 06 | Vocal Registro | 01-02-91 | 9.414 | 8.473 | | 0.000 | 0.5 | 0.2 | 9.173 | 9.001 | 4.501 | 4.596 | 9.067 | | |
| Daniel Lameta Carrasco | Hidalgo | 07 | Vocal Ejecutivo | 01-06-93 | 9.136 | 8.222 | | 0.000 | 0.5 | 0.2 | 8.922 | 9.204 | 4.602 | 4.461 | 9.063 | | |
| Fernando Sbaedat Soto Plata | Hidalgo | 07 | Vocal Secretario | 01-03-91 | 9.601 | 8.641 | | 0.000 | 0.5 | 0.2 | 9.241 | 9.440 | 4.220 | 4.670 | 9.390 | | |
| Roberto Torres Camacho | Hidalgo | 07 | Vocal Capacitación | 16-09-90 | 9.842 | 8.889 | 10.00 | 8.33 | 9.17 | 0.5 | 0.2 | 9.422 | 9.338 | 4.679 | 4.711 | 9.390 | |
| Marco Antonio Hernández Escamilla | Hidalgo | 07 | Vocal Organización | 16-05-00 | 9.478 | 8.536 | 9.67 | 9.33 | 9.50 | 0.5 | 0.2 | 9.235 | 9.203 | 4.604 | 4.517 | 9.271 | |
| Rolando Arturo Pérez García | Hidalgo | 07 | Vocal Registro | 19-04-00 | 9.437 | 8.606 | 9.00 | 9.33 | 9.17 | 0.5 | 0.2 | 9.139 | 9.183 | 4.572 | 4.568 | 9.141 | |
| Marina Garmendia Gómez | Jalisco | Local | Vocal Ejecutivo | 07-10-99 | 9.402 | 8.581 | 9.33 | 8.67 | 9.00 | 0.000 | 0.5 | 0.2 | 9.081 | 9.120 | 4.560 | 4.541 | 9.101 |
| Jorge Luis Yanez Guzmán | Jalisco | Local | Vocal Secretario | 01-06-90 | 9.101 | 8.191 | | 0.000 | 0.5 | 0.2 | 8.891 | 8.848 | 4.424 | 4.446 | 8.889 | | |
| Vocal Capacitación del Distrito 11 jalisco y comisionado en la Junta Local | Jalisco | Local | | 01-06-93 | 9.619 | 8.657 | | 0.000 | 0.5 | 0.2 | 9.357 | 9.294 | 4.647 | 4.679 | 9.326 | | |
| Rafael García García | Jalisco | Local | Vocal Organización | 02-01-91 | 9.138 | 8.224 | | 0.000 | 0.5 | 0.2 | 8.924 | 9.078 | 4.539 | 4.462 | 9.001 | | |
| Rogelio Arturo Costillo Benavourt | Jalisco | Local | Vocal Registro | 16-07-94 | 9.930 | 8.576 | | 0.000 | 0.5 | 0.2 | 9.276 | 9.246 | 4.623 | 4.538 | 9.261 | | |
| Jorge Morales Guerrero | Jalisco | Local | Coordinador Operativo | 01-06-93 | 8.307 | 8.016 | | 0.000 | 0.5 | 0.2 | 8.716 | 9.084 | 4.532 | 4.356 | 8.390 | | |

Dirección de Formación, Evaluación y Promoción
Subdirección de Evaluación
Organos Desconcentrados

| A | B | C | D | E | Eval. Anual Desamp. | | | Aprov. Prog. Form. | | Evaluación Global | | | | | |
|---------------------------------|-----------|-------|--------------------|----------|---------------------------|---------------------------|------------------------|-------------------------|-----------------------------|------------------------------|--------------|---------------|---------------------|------------------------------|----------|
| | | | | | Evaluación Desempeño 2007 | Ponderación Desempeño 70% | Primer Semestre 2007/1 | Segundo Semestre 2007/2 | Aprob. Formación (Promedio) | Ponderación Prog. Forma. 20% | Sanciones 5% | Incidentes 5% | Global 2007 Parcial | Evaluación Global 2005 Final | 2006 50% |
| | | | | | F | G | H | I | J | K | L | M | N | O | P |
| Edmundo Becerra Hernández | Michoacán | 04 | Vocal Ejecutivo | 16-02-91 | 8.26 | 7.862 | | 0.000 | 0.5 | 0.2 | 8.562 | 8.787 | 4.394 | 4.281 | 8.675 |
| Heriberto Malgosa Zavala | Michoacán | 04 | Vocal Secretario | 16-05-97 | 9.197 | 8.277 | | 0.000 | 0.5 | 0.2 | 8.977 | 9.204 | 4.602 | 4.489 | 9.091 |
| Oswaldo Marcel Sakrador | Michoacán | 04 | Vocal Organización | 01-07-06 | 9.407 | 6.666 | | 1.900 | 0.5 | 0.2 | 9.185 | 9.394 | 4.697 | 4.692 | 9.289 |
| Vacante | Michoacán | 04 | Vocal Registro | | | | | | | | | | | | |
| Vacante | Michoacán | 04 | Vocal Ejecutivo | 13-02-91 | 9.465 | 8.519 | | 0.000 | 0.5 | 0.2 | 9.219 | 9.066 | 4.533 | 4.609 | 9.142 |
| Julián de la Paz Mercado | Michoacán | 05 | Vocal Secretario | 16-01-03 | 9.451 | 6.616 | 9.000 | 1.900 | 0.5 | 0.2 | 9.216 | 9.324 | 4.662 | 4.608 | 9.270 |
| David Rodríguez García | Michoacán | 05 | Vocal Organización | 01-10-96 | 9.661 | 8.696 | | 0.000 | 0.5 | 0.2 | 9.396 | 9.999 | 4.500 | 4.697 | 9.197 |
| Javier Sánchez Sánchez | Michoacán | 05 | Vocal Organización | 16-05-97 | 8.946 | 6.262 | 9.333 | 1.866 | 0.5 | 0.2 | 8.828 | 9.389 | 4.696 | 4.414 | 9.108 |
| Juan Manuel Méndez Márquez | Michoacán | 05 | Vocal Registro | 29-06-91 | 9.467 | 8.511 | | 0.000 | 0.5 | 0.2 | 9.211 | 8.908 | 4.454 | 4.606 | 9.060 |
| Hector Manuel Pérez Gutiérrez | Michoacán | 05 | Vocal Ejecutivo | 23-01-97 | 8.988 | 8.089 | | 0.000 | 0.5 | 0.2 | 8.789 | 8.903 | 4.452 | 4.395 | 8.846 |
| Sandra Flores Padilla | Michoacán | 06 | Vocal Secretario | 01-11-93 | 9.268 | 8.251 | | 0.000 | 0.5 | 0.2 | 8.951 | 8.965 | 4.463 | 4.476 | 8.968 |
| René Filiberto Canul Dzul | Michoacán | 06 | Vocal Organización | 01-06-93 | 9.718 | 8.746 | | 0.000 | 0.5 | 0.2 | 9.446 | 9.065 | 4.533 | 4.723 | 9.266 |
| José Luis Atoyates Vega | Michoacán | 06 | Vocal Organización | 16-01-03 | 9.614 | 6.720 | 10.000 | 1.933 | 0.5 | 0.2 | 9.363 | 8.766 | 4.363 | 4.681 | 9.064 |
| Gerardo Maldonado Paredes | Michoacán | 06 | Vocal Registro | 16-02-91 | 9.039 | 6.327 | 7.333 | 1.466 | 0.5 | 0.2 | 8.493 | 8.811 | 4.406 | 4.247 | 8.652 |
| Vacante | Michoacán | 07 | Vocal Ejecutivo | | | | | | | | | | | | |
| José Antonio García Chávez | Michoacán | 07 | Vocal Secretario | 01-06-93 | 8.611 | 7.750 | | 0.000 | 0.5 | 0.2 | 8.450 | 9.251 | 4.626 | 4.225 | 8.850 |
| Jorge Javier Fuentes Robles | Michoacán | 07 | Vocal Organización | 01-06-94 | 9.927 | 8.574 | | 0.000 | 0.5 | 0.2 | 9.274 | 9.351 | 4.676 | 4.637 | 9.313 |
| Ildefonso Mata Aguilar | Michoacán | 07 | Vocal Organización | 01-06-93 | 8.131 | 7.318 | | 0.000 | 0.5 | 0.2 | 8.018 | 8.450 | 4.225 | 4.009 | 8.234 |
| Carlos Alberto Martínez Camacho | Michoacán | 07 | Vocal Registro | 01-06-93 | 9.020 | 8.118 | | 0.000 | 0.5 | 0.2 | 8.818 | 8.908 | 4.454 | 4.409 | 8.863 |
| Eduardo Estrada Yañez | Michoacán | 08 | Vocal Ejecutivo | 13-02-91 | 9.586 | 8.627 | | 0.000 | 0.5 | 0.2 | 9.327 | 9.101 | 4.551 | 4.664 | 9.214 |
| Mar Dolores Cacho Maldonado | Michoacán | 08 | Vocal Secretario | 16-05-97 | 9.292 | 8.363 | | 0.000 | 0.5 | 0.2 | 9.063 | 9.225 | 4.613 | 4.531 | 9.144 |
| Noé Bautista Sánchez | Michoacán | 08 | Vocal Organización | 01-09-93 | 9.725 | 8.753 | | 0.000 | 0.5 | 0.2 | 9.453 | 9.223 | 4.612 | 4.726 | 9.338 |
| Benjamin Guillén Jiménez | Michoacán | 08 | Vocal Organización | 01-06-94 | 8.775 | 7.898 | | 0.000 | 0.5 | 0.2 | 8.598 | 8.852 | 4.426 | 4.398 | 8.725 |
| Rodrigo Guerra Hernández | Michoacán | 08 | Vocal Registro | 01-06-93 | 8.562 | 8.697 | | 0.000 | 0.5 | 0.2 | 8.297 | 8.182 | 4.571 | 4.646 | 9.219 |
| Claudia Marcela Carrero Mendoza | Michoacán | 09 | Vocal Ejecutivo | 16-09-01 | 9.932 | 6.231 | 7.67 | 1.634 | 0.5 | 0.2 | 8.951 | 8.949 | 4.475 | 4.76 | 8.720 |
| David Cuevas Fernández de Lara | Michoacán | 09 | Vocal Secretario | 16-09-01 | 9.933 | 6.506 | 10.000 | 1.967 | 0.5 | 0.2 | 9.172 | 9.274 | 4.637 | 4.586 | 9.223 |
| Abelardo Rojas Meek | Michoacán | 09 | Vocal Organización | 01-07-94 | 8.639 | 8.676 | | 0.000 | 0.5 | 0.2 | 9.376 | 9.397 | 4.699 | 4.688 | 9.398 |
| Martín Rico Villasenor | Michoacán | 09 | Vocal Organización | 01-06-93 | 8.666 | 7.799 | | 0.000 | 0.5 | 0.2 | 8.499 | 8.990 | 4.466 | 4.249 | 8.714 |
| Raúl Ortega León | Michoacán | 09 | Vocal Registro | 23-02-00 | 9.600 | 6.720 | 9.333 | 1.800 | 0.5 | 0.2 | 9.220 | 9.496 | 4.748 | 4.610 | 9.358 |
| Juan Reynoso James | Michoacán | 10 | Vocal Ejecutivo | 23-01-97 | 8.905 | 8.016 | | 0.000 | 0.5 | 0.2 | 8.716 | 8.932 | 4.466 | 4.367 | 8.823 |
| Victor Ochoa Sandoval | Michoacán | 10 | Vocal Secretario | 01-05-92 | 8.765 | 7.880 | | 0.000 | 0.5 | 0.2 | 8.680 | 9.011 | 4.506 | 4.290 | 8.995 |
| Salvador Anquilar Ortiz | Michoacán | 10 | Vocal Organización | 01-06-93 | 9.646 | 8.681 | | 0.000 | 0.5 | 0.2 | 9.381 | 9.436 | 4.718 | 4.691 | 9.409 |
| Felimon Mendoza Huerta | Michoacán | 10 | Vocal Organización | 01-10-96 | 9.285 | 8.367 | | 0.000 | 0.5 | 0.2 | 9.057 | 9.024 | 4.512 | 4.528 | 9.040 |
| Eduardo José Delgado Zendejas | Michoacán | 10 | Vocal Registro | 13-02-91 | 9.669 | 8.261 | | 0.000 | 0.5 | 0.2 | 8.951 | 8.949 | 4.475 | 4.76 | 8.960 |
| José Federico Bravo Calderón | Michoacán | 11 | Vocal Ejecutivo | 01-10-96 | 8.885 | 7.817 | | 0.000 | 0.5 | 0.2 | 8.517 | 8.923 | 4.462 | 4.258 | 8.720 |
| Rodrigo Ayala Carreras | Michoacán | 11 | Vocal Secretario | 13-02-91 | 9.829 | 6.290 | 9.000 | 1.800 | 0.5 | 0.2 | 8.790 | 8.470 | 4.235 | 4.275 | 8.610 |
| Arturo Amezcua González | Michoacán | 11 | Vocal Organización | 16-06-02 | 9.869 | 6.908 | 9.667 | 1.967 | 0.5 | 0.2 | 9.576 | 9.374 | 4.687 | 4.788 | 9.475 |
| Hector Manuel Juárez Gutiérrez | Michoacán | 11 | Vocal Organización | 01-06-93 | 8.870 | 8.209 | 7.333 | 1.600 | 0.5 | 0.2 | 8.509 | 9.106 | 4.553 | 4.256 | 8.808 |
| Angélica García Linares | Michoacán | 11 | Vocal Registro | 16-07-94 | 9.262 | 8.336 | | 0.000 | 0.5 | 0.2 | 9.036 | 8.637 | 4.319 | 4.518 | 8.836 |
| Alejandro León Valadez | Michoacán | 12 | Vocal Ejecutivo | 16-09-01 | 9.483 | 6.338 | 8.67 | 1.834 | 0.5 | 0.2 | 9.172 | 9.252 | 4.426 | 4.686 | 9.212 |
| Eduardo Peralillo Cacho | Michoacán | 12 | Vocal Secretario | 01-06-93 | 8.831 | 7.948 | | 0.000 | 0.5 | 0.2 | 8.648 | 8.970 | 4.485 | 4.324 | 8.909 |
| Victor Manuel Ruiz Aguilera | Michoacán | 12 | Vocal Organización | 01-06-93 | 9.632 | 8.714 | | 0.000 | 0.5 | 0.2 | 9.414 | 9.218 | 4.609 | 4.707 | 9.316 |
| René Salvador Toxá Vargas | Michoacán | 12 | Vocal Organización | 01-06-93 | 9.081 | 8.173 | | 0.000 | 0.5 | 0.2 | 8.873 | 9.316 | 4.658 | 4.436 | 9.084 |
| José Manuel López Estrada | Michoacán | 12 | Vocal Registro | 01-06-93 | 9.516 | 8.664 | | 0.000 | 0.5 | 0.2 | 9.264 | 9.007 | 4.504 | 4.632 | 9.135 |
| Dagoberto Santos Ingo | México | Local | Vocal Ejecutivo | 01-01-91 | 9.664 | 8.068 | | 0.000 | 0.5 | 0.2 | 9.308 | 8.640 | 4.320 | 4.654 | 8.974 |
| Judith Alajórriz Wences Sánchez | México | Local | Vocal Secretario | 01-02-96 | 9.070 | 8.163 | | 0.000 | 0.5 | 0.2 | 8.863 | 8.390 | 4.296 | 4.432 | 8.721 |
| José Luis Berth Graeb Lázama | México | Local | Vocal Organización | 28-11-01 | 9.587 | 6.711 | 9.67 | 1.934 | 0.5 | 0.2 | 9.346 | 9.201 | 4.601 | 4.672 | 9.273 |
| José Marcelo Lira Chávez | México | Local | Vocal Organización | 01-06-93 | 9.407 | 8.486 | | 0.000 | 0.5 | 0.2 | 9.166 | 9.054 | 4.627 | 4.663 | 9.110 |
| Alvaro Rivera Morgado | México | Local | Vocal Organización | 01-09-90 | 9.763 | 8.778 | | 0.000 | 0.5 | 0.2 | 9.478 | 9.346 | 4.673 | 4.739 | 9.412 |
| Rafael Bahena Vázquez | México | Local | Vocal Registro | 01-06-93 | 9.176 | 8.258 | | 0.000 | 0.5 | 0.2 | 8.968 | 8.761 | 4.381 | 4.479 | 8.859 |
| Oscar Higo Sánchez Reynoso | México | 01 | Vocal Secretario | 01-07-94 | 9.988 | 8.989 | | 0.000 | 0.5 | 0.5 | 9.989 | 9.326 | 4.663 | 4.995 | 9.668 |
| Arturo Valdezquiza Guadarrama | México | 01 | Vocal Organización | 10-12-99 | 10.000 | 7.000 | 8.00 | 1.600 | 0.5 | 0.5 | 9.600 | 9.065 | 4.533 | 4.800 | 9.333 |

| Nombre | Entidad | Unidad Distinguida | Cargo/Nombre | Fecha de Ingreso | Eval. Anual Desemp. | | | Aprogr. Prog. Form. | | | | Sanciones | | Evaluación Global | | | | | Evaluación Global 2007 | Final |
|--|---------|--------------------|---|------------------|----------------------|---------------------|------------------------|-------------------------|-------------|--------------------------|-----|-----------|-------------|-------------------|-------|-------|-------|---|------------------------|-------|
| | | | | | Evaluación Desempeño | Indicador Desempeño | Primer Semestre 2007/1 | Segundo Semestre 2007/2 | Promedio | Ponderación Progr. Form. | 5% | 5% | Global 2007 | Global 2006 Final | M | N | O | P | | |
| A | B | C | D | E | F | G | H | I | J | K | L | M | N | O | P | | | | | |
| Fabiano Vázquez Gómez | Oaxaca | 10 | Vocal Secretario | 01-07-05 | 10.000 | 7.000 | 9.67 | 9.33 | 9.50 | 1.900 | 0.5 | 0.5 | 9.900 | 9.002 | 4.501 | 4.950 | 9.451 | | | |
| Ronald López Martínez | Oaxaca | 10 | Vocal Capacitación | 01-07-05 | 10.000 | 7.000 | 9.33 | 9.00 | 9.17 | 1.833 | 0.5 | 0.5 | 9.833 | 9.588 | 4.759 | 4.917 | 9.716 | | | |
| Guillermo Turpo Cadenas | Oaxaca | 10 | Vocal Organización | 01-10-06 | 9.848 | 6.894 | 9.67 | 9.67 | 9.67 | 1.934 | 0.5 | 0.2 | 9.528 | 9.449 | 4.725 | 4.764 | 9.488 | | | |
| Aspiro Muñoz Elizabets Olimos | Oaxaca | 10 | Vocal Registro | 16-09-96 | 9.949 | 6.544 | 7.67 | Term. Prog. | 7.67 | 1.634 | 0.5 | 0.2 | 8.728 | 9.390 | 4.650 | 4.389 | 9.079 | | | |
| Juan Francisco Canciano Lezama | Oaxaca | 11 | Vocal Ejecutivo | 24-11-99 | 10.000 | 7.000 | 8.67 | 9.33 | 9.00 | 1.800 | 0.5 | 0.5 | 9.800 | 9.592 | 4.776 | 4.900 | 9.676 | | | |
| Francisco Chicarrín Comiso | Oaxaca | 11 | Vocal Secretario | 10-12-99 | 9.972 | 6.938 | 9.67 | 10.00 | 9.84 | 1.967 | 0.5 | 0.2 | 9.605 | 9.260 | 4.640 | 4.603 | 9.443 | | | |
| Pedro Palacios Teva | Oaxaca | 11 | Vocal Capacitación | 01-06-93 | 9.718 | 8.746 | | | | 0.000 | 0.5 | 0.2 | 9.446 | 9.680 | 4.516 | 4.723 | 9.238 | | | |
| Jesús Romeo Fuentes Barros | Oaxaca | 11 | Vocal Registro | 01-06-93 | 9.364 | 8.419 | | | | 0.000 | 0.5 | 0.2 | 9.119 | 9.572 | 4.786 | 4.559 | 9.345 | | | |
| Luis Garbí Harper Ocampo | Puebla | Local | Vocal Ejecutivo | 01-06-93 | 9.023 | 8.121 | | | | 0.000 | 0.5 | 0.2 | 8.821 | 8.556 | 4.278 | 4.410 | 8.668 | | | |
| Ignacio Mejía López | Puebla | Local | Vocal Secretario | 05-07-97 | 9.163 | 8.238 | | | | 0.000 | 0.5 | 0.2 | 8.938 | 9.309 | 4.656 | 4.469 | 9.123 | | | |
| Victor Juárez Ibaes | Puebla | Local | Vocal Capacitación | 01-10-94 | 9.628 | 8.575 | | | | 0.000 | 0.5 | 0.2 | 9.275 | 8.819 | 4.420 | 4.638 | 9.057 | | | |
| Hector Coccolati Muñoz | Puebla | Local | Vocal Organización | 01-06-93 | 9.300 | 8.370 | | | | 0.000 | 0.5 | 0.2 | 9.070 | 8.733 | 4.367 | 4.535 | 8.902 | | | |
| Jose Octavio Muñoz Reyes | Puebla | Local | Cordinador Operativo y como comisionado como Vocal Registro de la Junta Local | 28-11-01 | 9.403 | 6.582 | 9.67 | 7.67 | 8.67 | 1.724 | 0.5 | 0.2 | 9.016 | 9.036 | 4.518 | 4.508 | 9.026 | | | |
| Comisionado como Vocal del Registro de la Junta Local | | | | | | | | | | | | | | | | | | | | |
| Juan Alberto Villarreal Chong | Puebla | Local | Coordinador Operativo | 23-01-97 | 9.682 | 8.696 | | | | 0.000 | 0.5 | 0.2 | 9.396 | 9.084 | 4.547 | 4.698 | 9.245 | | | |
| Luis Virgilio Castellanos y Hernández | Puebla | 01 | Vocal Secretario | 10-12-99 | 9.520 | 6.664 | 9.00 | 8.67 | 8.84 | 1.767 | 0.5 | 0.2 | 9.131 | 9.128 | 4.564 | 4.666 | 9.130 | | | |
| Eusebio Ortiz Guzmán | Puebla | 01 | Vocal Capacitación | 11-02-91 | 9.672 | 8.615 | | | | 0.000 | 0.5 | 0.2 | 9.315 | 9.143 | 4.572 | 4.657 | 9.229 | | | |
| Hector Mario Villanueva Cadenas | Puebla | 01 | Vocal Organización | 01-06-94 | 9.083 | 8.184 | 5.33 | 5.67 | Term. Prog. | 0.000 | 0.5 | 0.2 | 8.884 | 7.865 | 3.763 | 4.442 | 8.234 | | | |
| Roberto Bravo Flores | Puebla | 01 | Vocal Registro | 16-09-96 | 9.865 | 6.549 | 9.00 | Term. Prog. | 9.00 | 1.800 | 0.5 | 0.2 | 9.049 | 8.965 | 4.433 | 4.525 | 8.957 | | | |
| Fernando Alberto Rivera Galindo | Puebla | 02 | Vocal Ejecutivo | 01-06-93 | 9.619 | 8.687 | | | | 0.000 | 0.5 | 0.2 | 9.357 | 8.781 | 4.391 | 4.679 | 9.069 | | | |
| Juvenio Aliphrán Amador González | Puebla | 02 | Vocal Secretario | 01-06-93 | 9.393 | 8.340 | | | | 0.000 | 0.5 | 0.2 | 9.689 | 9.468 | 4.754 | 4.820 | 9.554 | | | |
| Luis Márquez Leóns | Puebla | 02 | Vocal Capacitación | 16-04-91 | 9.868 | 8.989 | | | | 0.000 | 0.5 | 0.2 | 9.689 | 9.781 | 4.891 | 4.810 | 9.700 | | | |
| Oscar Jesús González del Valle | Puebla | 02 | Vocal Organización | 01-06-93 | 9.910 | 6.633 | 9.33 | 9.00 | 9.17 | 1.833 | 0.5 | 0.2 | 9.196 | 9.063 | 4.527 | 4.583 | 9.110 | | | |
| Abelardo Ramiro Sánchez Vazquez | Puebla | 02 | Vocal Registro | 10-12-99 | 9.476 | 8.919 | | | | 0.000 | 0.5 | 0.2 | 9.646 | 9.656 | 4.736 | 4.823 | 9.558 | | | |
| María Elizabeth Taylor Gamito | Puebla | 03 | Vocal Secretario | 18-02-91 | 9.977 | 8.979 | | | | 0.000 | 0.5 | 0.2 | 9.679 | 9.456 | 4.728 | 4.840 | 9.568 | | | |
| Raúl Rucabaká Guerrero | Puebla | 03 | Vocal Organización | 16-09-96 | 9.687 | 6.781 | 7.00 | Term. Prog. | 7.00 | 1.400 | 0.5 | 0.2 | 8.881 | 9.179 | 4.590 | 4.440 | 9.030 | | | |
| David Vázquez Sánchez | Puebla | 03 | Vocal Registro | 01-06-93 | 9.626 | 8.573 | | | | 0.000 | 0.5 | 0.2 | 9.273 | 8.952 | 4.476 | 4.637 | 9.113 | | | |
| Eduardo Hernández Avilés | Puebla | 04 | Vocal Ejecutivo | 16-01-03 | 9.200 | 6.461 | 9.33 | 10.00 | 9.67 | 1.933 | 0.5 | 0.2 | 9.084 | 9.136 | 4.568 | 4.547 | 9.115 | | | |
| Hugo Gómez Blanco | Puebla | 04 | Vocal Secretario | 01-06-93 | 9.809 | 8.557 | | | | 0.000 | 0.5 | 0.2 | 9.257 | 8.862 | 4.431 | 4.629 | 9.060 | | | |
| Juan Pablo Hernández Ramírez | Puebla | 04 | Vocal Capacitación | 10-12-99 | 8.324 | 6.247 | 8.00 | 7.67 | 7.84 | 1.667 | 0.5 | 0.2 | 8.514 | 8.832 | 4.466 | 4.257 | 8.723 | | | |
| Guillermo Raúl González Hernández | Puebla | 04 | Vocal Organización | 31-01-00 | 9.966 | 6.969 | 7.33 | 8.00 | 7.67 | 1.533 | 0.5 | 0.2 | 9.202 | 9.399 | 4.685 | 4.601 | 9.286 | | | |
| Ricardo de la Rosa Ruiz | Puebla | 04 | Vocal Registro | 10-12-99 | 9.880 | 6.706 | 9.33 | 9.67 | 9.60 | 1.900 | 0.5 | 0.2 | 9.306 | 8.854 | 4.317 | 4.653 | 8.970 | | | |
| Salvador Contreras Sanjin | Puebla | 05 | Vocal Ejecutivo | 11-02-91 | 9.540 | 8.596 | Leencia | | | 0.000 | 0.5 | 0.2 | 9.286 | 8.846 | 4.423 | 4.643 | 9.066 | | | |
| Mario Manuel Galván Rojas | Puebla | 05 | Vocal Secretario | 01-06-93 | 9.718 | 8.746 | | | | 0.000 | 0.5 | 0.2 | 9.446 | 9.385 | 4.683 | 4.723 | 9.406 | | | |
| Lauro Pérez González | Puebla | 05 | Vocal Capacitación | 24-11-99 | 9.916 | 6.871 | 7.00 | 9.67 | 8.24 | 1.667 | 0.5 | 0.2 | 9.298 | 9.371 | 4.686 | 4.619 | 9.305 | | | |
| Hector Alejandro Martínez Hernández | Puebla | 05 | Vocal Organización | 10-12-99 | 9.903 | 6.932 | 9.33 | 9.33 | 9.33 | 1.866 | 0.5 | 0.2 | 9.498 | 9.188 | 4.859 | 4.749 | 9.648 | | | |
| Leonardo Herrera Olivera | Puebla | 06 | Vocal Registro | 01-02-91 | 9.622 | 8.660 | | | | 0.000 | 0.5 | 0.2 | 9.360 | 9.141 | 4.571 | 4.680 | 9.250 | | | |
| Armando Bolanquet García | Puebla | 06 | Vocal Ejecutivo | 11-02-91 | 9.429 | 8.486 | | | | 0.000 | 0.5 | 0.2 | 9.186 | 9.069 | 4.530 | 4.593 | 9.123 | | | |
| Ignacio Gómez Carranza | Puebla | 06 | Vocal Secretario | 26-06-97 | 9.859 | 8.693 | | | | 0.000 | 0.5 | 0.2 | 9.383 | 9.169 | 4.580 | 4.697 | 9.276 | | | |
| Irina Espinosa Moreno Velle Bautila | Puebla | 06 | Vocal Capacitación | 16-09-96 | 9.387 | 8.448 | | | | 0.000 | 0.5 | 0.2 | 9.148 | 9.305 | 4.653 | 4.574 | 9.277 | | | |
| Hector Tello Blaz | Puebla | 06 | Vocal Organización | 16-09-96 | 9.845 | 6.892 | 7.67 | Term. Prog. | 7.67 | 1.534 | 0.5 | 0.2 | 9.126 | 9.371 | 4.686 | 4.563 | 9.248 | | | |
| Jorge Ortega Pineda | Puebla | 07 | Vocal Registro | 01-10-96 | 9.616 | 6.654 | | | | 0.000 | 0.5 | 0.2 | 9.364 | 9.566 | 4.678 | 4.677 | 9.355 | | | |
| Elazar Flores García | Puebla | 07 | Vocal Ejecutivo | 02-02-91 | 9.405 | 8.485 | | | | 0.000 | 0.5 | 0.2 | 9.195 | 8.863 | 4.432 | 4.582 | 9.014 | | | |
| Alvaro Téllez Lezama | Puebla | 07 | Vocal Secretario | 16-09-96 | 9.758 | 8.798 | | | | 0.000 | 0.5 | 0.2 | 9.498 | 9.310 | 4.656 | 4.749 | 9.404 | | | |
| Miguel Ángel Falcon Martínez | Puebla | 07 | Vocal Capacitación | 01-10-96 | 9.081 | 6.367 | 7.00 | Term. Prog. | 7.00 | 1.400 | 0.5 | 0.2 | 8.467 | 8.189 | 4.400 | 4.228 | 8.628 | | | |
| Jose Cristóbal Machorro Jiménez | Puebla | 07 | Vocal Organización | 16-09-96 | 9.738 | 8.764 | | | | 0.000 | 0.5 | 0.2 | 9.464 | 9.530 | 4.765 | 4.732 | 9.497 | | | |
| Luis Enrique López Carmona | Puebla | 07 | Vocal Registro | 01-11-96 | 9.680 | 8.622 | | | | 0.000 | 0.5 | 0.2 | 9.322 | 9.005 | 4.503 | 4.661 | 9.164 | | | |

Subdirección de Evaluación y Promoción

Órganos Desconcentrados

| Nombre | Entidad | Jumil Distrito | Cargos Puesto | Fecha de Ingreso | Eval. Anual Desemp. | | Primer Semestre 2007/1 | Aprogr. Prog. Form. | | Sanciones 5% | Licencias 5% | Evaluación Global | | | | | |
|-----------------------------------|------------|----------------|-----------------------|------------------|---------------------------|----------------------------|------------------------|-------------------------|------------------------|--------------|--------------|---------------------------|-------|-------|-------|-------|-------|
| | | | | | Evaluación Desempeño 2007 | Revaloración Desempeño 20% | | Segundo Semestre 2007/2 | Primer Semestre 2007/1 | | | Ponderación Progr. Forma. | J | K | L | M | N |
| Miguel Ángel Padrón Arroyo | Tabasco | C | Vocal Secretario | 16/09/01 | 9.554 | 6.638 | 9.67 | 10.00 | 9.84 | 1.967 | 0.5 | 0.5 | 9.625 | 9.717 | 4.859 | 4.827 | 9.686 |
| Jorge Castillo Magallón | Tabasco | Local | Vocal Capacitación | 16/10/96 | 9.383 | 8.445 | | | | | 0.5 | 0.2 | 9.145 | 9.908 | 4.454 | 4.572 | 9.026 |
| Ernesto Lopez Sandoval | Tabasco | Local | Vocal Organización | 01/02/91 | 9.065 | 8.159 | | | | | 0.5 | 0.2 | 8.959 | 9.804 | 4.402 | 4.428 | 8.831 |
| Jorge Alberto Zavala Frías | Tabasco | Local | Vocal Registro | 01/11/83 | 9.795 | 8.687 | 9.33 | Term. Prog. | 9.33 | 1.886 | 0.5 | 0.2 | 9.423 | 9.116 | 4.588 | 4.711 | 9.269 |
| Vacante | Tabasco | Local | Coordinador Operativo | | | | | | | | | | | | | | |
| Jorge Gallegos Gallegos | Tabasco | 01 | Vocal Ejecutivo | 01/08/95 | 9.977 | 8.979 | | | | | 0.5 | 0.2 | 9.679 | 9.266 | 4.633 | 4.840 | 9.473 |
| Vacante | Tabasco | 01 | Vocal Secretario | | | | | | | | | | | | | | |
| Juan José Zamudio Ramírez | Tabasco | 01 | Vocal Capacitación | 16/01/03 | 9.334 | 6.534 | 8.33 | 9.33 | 8.83 | 1.796 | 0.5 | 0.2 | 9.000 | 9.290 | 4.645 | 4.500 | 9.145 |
| Jorge Estrada Cordova | Tabasco | 01 | Vocal Organización | 16/09/01 | 9.840 | 8.888 | 8.33 | 9.67 | 9.00 | 1.800 | 0.5 | 0.2 | 9.388 | 9.286 | 4.643 | 4.694 | 9.337 |
| Antonio González García | Tabasco | 01 | Vocal Registro | 16/10/90 | 8.566 | 5.996 | 7.33 | Term. Prog. | 7.33 | 1.466 | 0.5 | 0.2 | 8.162 | 8.737 | 4.369 | 4.081 | 8.650 |
| Enrique Pérez Garcia | Tabasco | 02 | Vocal Ejecutivo | 01/09/03 | 9.633 | 6.743 | 9.67 | 10.00 | 9.84 | 1.967 | 0.5 | 0.2 | 9.410 | 9.349 | 4.675 | 4.705 | 9.380 |
| Vacante | Tabasco | 02 | Vocal Secretario | | | | | | | | | | | | | | |
| Luis Guillermo Gallegos Torres | Tabasco | 02 | Vocal Capacitación | 16/11/05 | 9.902 | 6.931 | 10.00 | 9.67 | 9.84 | 1.967 | 0.5 | 0.2 | 9.588 | 9.546 | 4.773 | 4.799 | 9.572 |
| Ardois Coronel Torres | Tabasco | 02 | Vocal Organización | 16/09/96 | 8.786 | 7.907 | | | | | 0.5 | 0.2 | 8.607 | 9.017 | 4.509 | 4.304 | 8.812 |
| Román Ordóñez Mendoza | Tabasco | 02 | Vocal Registro | 16/09/96 | 8.820 | 6.174 | 7.67 | Term. Prog. | 7.67 | 1.534 | 0.5 | 0.2 | 8.408 | 9.182 | 4.581 | 4.204 | 8.795 |
| José Manuel Gutiérrez Ramos | Tabasco | 03 | Vocal Ejecutivo | 01/02/91 | 10.000 | 9.000 | | | | | 0.5 | 0.2 | 9.700 | 8.768 | 4.354 | 4.850 | 9.204 |
| Luis Adrián Cruz Ateyo Hernández | Tabasco | 03 | Vocal Secretario | 01/06/93 | 9.395 | 8.429 | 0.00 | 6.00 | | | 0.5 | 0.2 | 9.129 | 9.176 | 4.588 | 4.866 | 9.153 |
| Amadora Carrillo Bautista | Tabasco | 03 | Vocal Capacitación | 01/06/93 | 9.717 | 8.745 | | | | | 0.5 | 0.2 | 9.445 | 9.341 | 4.671 | 4.723 | 9.383 |
| Efraim Alonso Lastra Everardo | Tabasco | 03 | Vocal Organización | 01/06/94 | 9.889 | 8.882 | | | | | 0.5 | 0.2 | 9.582 | 9.186 | 4.588 | 4.791 | 9.389 |
| Aquino Domínguez Lopez | Tabasco | 03 | Vocal Registro | 01/06/93 | 9.742 | 8.788 | | | | | 0.5 | 0.2 | 9.468 | 9.355 | 4.678 | 4.734 | 9.411 |
| José Oscar Guzmán García | Tabasco | 04 | Vocal Ejecutivo | 01/06/93 | 9.949 | 8.954 | | | | | 0.5 | 0.2 | 9.654 | 9.402 | 4.701 | 4.827 | 9.528 |
| Roberto Falcón Lopez | Tabasco | 04 | Vocal Secretario | 16/05/97 | 9.657 | 6.760 | 8.67 | 9.00 | 8.84 | 1.767 | 0.5 | 0.2 | 9.227 | 9.624 | 4.812 | 4.613 | 9.425 |
| José Jesús Jiménez Contreras | Tabasco | 04 | Vocal Capacitación | 01/06/93 | 9.703 | 8.733 | | | | | 0.5 | 0.2 | 9.433 | 8.850 | 4.425 | 4.716 | 9.141 |
| César Francisco Cortez Caboch | Tabasco | 04 | Vocal Organización | 26/06/97 | 9.779 | 8.801 | | | | | 0.5 | 0.2 | 9.601 | 9.372 | 4.686 | 4.751 | 9.437 |
| Gabriel Montoya Valderr | Tabasco | 04 | Vocal Registro | 16/09/96 | 9.305 | 6.834 | 9.67 | Term. Prog. | 9.67 | 1.934 | 0.5 | 0.2 | 8.568 | 9.468 | 4.744 | 4.784 | 9.328 |
| José Efraim Morales Jirado | Tabasco | 05 | Vocal Ejecutivo | 28/11/01 | 10.000 | 7.000 | 10.00 | 9.67 | 9.84 | 1.967 | 0.5 | 0.5 | 9.967 | 9.664 | 4.832 | 4.984 | 9.816 |
| Vacante | Tabasco | 05 | Vocal Secretario | | | | | | | | | | | | | | |
| José Julián Uzcainga Bernal | Tabasco | 05 | Vocal Capacitación | 16/09/96 | 9.680 | 6.776 | 6.67 | 8.33 | 8.33 | 1.686 | 0.5 | 0.2 | 9.142 | 9.035 | 4.518 | 4.571 | 9.069 |
| Juan José Hernández Castillo | Tabasco | 05 | Vocal Organización | 01/07/05 | 10.000 | 7.000 | 9.33 | 9.33 | 9.33 | 1.886 | 0.5 | 0.5 | 9.886 | 9.207 | 4.604 | 4.933 | 9.537 |
| Julio César Fuentes Mendoza | Tabasco | 05 | Vocal Registro | 01/10/96 | 10.000 | 7.000 | 7.00 | 10.00 | 7.00 | 1.400 | 0.5 | 0.6 | 9.400 | 9.661 | 4.831 | 4.700 | 9.331 |
| Rey David Zárate Santiago | Tabasco | 06 | Vocal Ejecutivo | 01/02/02 | 9.969 | 6.992 | 10.00 | 10.00 | 10.00 | 2.000 | 0.5 | 0.2 | 9.692 | 9.434 | 4.717 | 4.846 | 9.563 |
| Irma Paniagua Pantola | Tabasco | 06 | Vocal Secretario | 01/07/94 | 10.000 | 9.000 | | | | | 0.5 | 0.2 | 9.700 | 9.723 | 4.862 | 4.850 | 9.712 |
| José Medardo Ramírez | Tabasco | 06 | Vocal Capacitación | 16/09/96 | 9.948 | 8.963 | | | | | 0.5 | 0.2 | 9.653 | 9.636 | 4.818 | 4.827 | 9.645 |
| Arnulfo Alberto Moreno Hermosillo | Tabasco | 06 | Vocal Organización | 01/07/05 | 9.977 | 6.984 | 9.67 | 10.00 | 9.84 | 1.967 | 0.5 | 0.5 | 9.951 | 9.719 | 4.880 | 4.975 | 9.835 |
| Daniel García Blanco | Tabasco | 06 | Vocal Registro | 16/02/91 | 9.307 | 8.316 | | | | | 0.5 | 0.2 | 8.616 | 8.669 | 4.835 | 4.906 | 9.643 |
| Melías Chiquito Díaz de León | Tamaulipas | Local | Vocal Ejecutivo | 01/06/93 | 9.616 | 6.654 | | | | | 0.5 | 0.5 | 8.684 | 9.141 | 4.571 | 4.527 | 9.386 |
| Antonio Marroquín Vargas | Tamaulipas | Local | Vocal Secretario | 02/01/91 | 9.077 | 8.189 | | | | | 0.5 | 0.2 | 8.869 | 8.684 | 4.347 | 4.436 | 8.827 |
| Fernando Anaya Rangel | Tamaulipas | Local | Vocal Capacitación | 01/01/91 | 9.642 | 6.749 | 5.33 | 8.33 | 8.33 | 1.686 | 0.5 | 0.2 | 9.115 | 9.062 | 4.531 | 4.588 | 9.069 |
| Arturo de León Loredo | Tamaulipas | Local | Vocal Organización | 01/09/93 | 6.639 | 6.675 | | | | | 0.5 | 0.2 | 9.375 | 9.455 | 4.728 | 4.688 | 9.416 |
| José de Jesús Arellano Cortés | Tamaulipas | Local | Vocal Registro | 01/06/93 | 9.313 | 8.382 | | | | | 0.5 | 0.2 | 9.062 | 8.949 | 4.475 | 4.541 | 9.015 |
| Vacante | Tamaulipas | Local | Coordinador Operativo | | | | | | | | | | | | | | |
| Manuel Mancada Fuentes | Tamaulipas | 01 | Vocal Ejecutivo | 01/07/94 | 9.907 | 8.961 | | | | | 0.5 | 0.2 | 9.661 | 9.478 | 4.739 | 4.831 | 9.570 |
| Jesús Guillermo Domínguez Álvarez | Tamaulipas | 01 | Vocal Secretario | 16/09/96 | 8.928 | 6.290 | 7.67 | 3.67 | 7.67 | 1.534 | 0.5 | 0.2 | 8.464 | 9.450 | 4.728 | 4.242 | 8.970 |
| José Ángel Medina Flores | Tamaulipas | 01 | Vocal Capacitación | 16/09/01 | 9.779 | 6.846 | 9.00 | 9.33 | 9.17 | 1.833 | 0.5 | 0.2 | 9.378 | 9.520 | 4.780 | 4.689 | 9.419 |
| Miguel Ángel Moreno Altamirano | Tamaulipas | 01 | Vocal Organización | 01/10/96 | 9.423 | 5.586 | 7.67 | Term. Prog. | 7.67 | 1.534 | 0.5 | 0.2 | 8.820 | 8.630 | 4.515 | 4.416 | 8.930 |
| Juan Eduardo Vila Cruz | Tamaulipas | 02 | Vocal Registro | 01/02/91 | 9.338 | 8.404 | | | | | 0.5 | 0.2 | 9.104 | 9.189 | 4.386 | 4.552 | 9.147 |
| Federico Ochoa Cepeda | Tamaulipas | 02 | Vocal Ejecutivo | 01/04/91 | 9.695 | 8.689 | | | | | 0.5 | 0.2 | 9.309 | 9.307 | 4.684 | 4.689 | 9.353 |
| Rodolfo Paredes Fuentes | Tamaulipas | 02 | Vocal Secretario | 01/06/93 | 8.680 | 7.722 | | | | | 0.5 | 0.2 | 8.422 | 8.947 | 4.474 | 4.211 | 8.885 |
| José Javier Galván Valasco | Tamaulipas | 02 | Vocal Capacitación | 01/06/94 | 9.677 | 8.709 | | | | | 0.5 | 0.2 | 9.409 | 9.143 | 4.572 | 4.705 | 9.276 |
| Alfonso Ibarra Alanís | Tamaulipas | 02 | Vocal Organización | 01/09/93 | 9.380 | 8.442 | | | | | 0.5 | 0.2 | 9.142 | 9.022 | 4.511 | 4.571 | 9.082 |
| Fortino Ramos Morales | Tamaulipas | 02 | Vocal Registro | 01/06/93 | 9.496 | 8.546 | | | | | 0.5 | 0.2 | 9.246 | 9.072 | 4.536 | 4.623 | 9.159 |
| Miguel Saúl López Constantino | Tamaulipas | 03 | Vocal Ejecutivo | 16/05/02 | 9.711 | 6.798 | 9.67 | 9.67 | 9.67 | 1.934 | 0.5 | 0.2 | 9.432 | 9.289 | 4.650 | 4.716 | 9.365 |
| Abel Ramírez | Tamaulipas | 03 | Vocal Secretario | 01/02/91 | 9.093 | 8.184 | | | | | 0.5 | 0.2 | 8.884 | 9.327 | 4.664 | 4.442 | 9.105 |

Dirección de Formación, Evaluación y Promoción

Subdirección de Evaluación

Organos Descentralizados

| Nombre | Entidad | Ámbito Distrito | Cargo/Posto | Fecha de Ingreso | Eval. Anual Desemp. | Evaluación Desempeño 2007 | F | G | Primer Semestre 2007/1 | Segundo Semestre 2007/2 | Aprov. Prog. Form. | Ponderación Prog. Forma. 20% | Sancciones 5% | Incentivos 5% | Evaluación Global | | | | |
|--|----------|-----------------|-----------------------|------------------|---------------------|---------------------------|-------|-------------|------------------------|-------------------------|--------------------|------------------------------|---------------|---------------|-------------------|-------------------|----------|----------|-------|
| | | | | | | | | | | | | | | | Global 2007 | Global 2005 Final | 2006 50% | 2007 50% | Final |
| A | B | C | D | E | F | G | H | I | J | K | L | M | N | O | P | | | | |
| Arturo Andrés Torres Milán | Tarma | 03 | Vocal Capacitación | 01-06-93 | 9.798 | 8.818 | 5.33 | 5.33 | 0.00 | 0.00 | 0.00 | 0.5 | 0.2 | 9.518 | 9.976 | 4.453 | 4.759 | 9.222 | |
| Aida Fuentes Martínez | Tarma | 03 | Vocal Organización | 01-06-93 | 9.770 | 8.753 | 10.00 | 10.00 | 0.00 | 0.00 | 0.00 | 0.5 | 0.2 | 9.453 | 9.221 | 4.611 | 4.747 | 9.357 | |
| Juan José García Abontes | Tarma | 03 | Vocal Registro | 16-09-01 | 9.890 | 6.923 | 10.00 | 8.33 | 9.17 | 18.33 | 0.00 | 0.5 | 0.2 | 9.456 | 9.260 | 4.630 | 4.728 | 9.588 | |
| Olga Alicia Castro Ramírez | Tarma | 04 | Vocal Ejecutivo | 16-04-02 | 9.793 | 6.869 | 9.67 | 10.00 | 9.84 | 19.67 | 0.00 | 0.5 | 0.2 | 9.538 | 9.731 | 4.986 | 4.763 | 9.629 | |
| Enesto Porfirio Flores Vela | Tarma | 04 | Vocal Secretario | 01-06-94 | 9.169 | 8.182 | | | | | 0.00 | 0.5 | 0.2 | 8.882 | 8.391 | 4.689 | 4.431 | 9.130 | |
| Aurora Gutiérrez Legorreta | Tarma | 04 | Vocal Organización | 16-09-96 | 9.647 | 8.682 | 9.00 | Term. Prog. | 9.00 | Term. Prog. | 0.00 | 0.5 | 0.2 | 9.382 | 9.311 | 4.696 | 4.891 | 9.347 | |
| Verónica Ivett Abundis Cernamías | Tarma | 04 | Vocal Organización | 25-06-97 | 9.634 | 6.884 | 9.00 | Term. Prog. | 9.00 | Term. Prog. | 0.00 | 0.5 | 0.2 | 9.384 | 9.473 | 4.757 | 4.892 | 9.428 | |
| Ricardo Salas Padilla | Tarma | 04 | Vocal Registro | 01-06-94 | 9.935 | 6.995 | 7.33 | 7.33 | 7.33 | 7.33 | 0.00 | 0.5 | 0.2 | 9.421 | 9.371 | 4.696 | 4.710 | 9.396 | |
| Leonardo Vázquez Bello | Tarma | 05 | Vocal Ejecutivo | 01-02-91 | 9.621 | 8.569 | 9.00 | 9.00 | 9.00 | 9.00 | 0.00 | 0.5 | 0.2 | 9.269 | 9.384 | 4.692 | 4.634 | 9.326 | |
| César Torres Zurilaga | Tarma | 05 | Vocal Secretario | 16-12-99 | 8.809 | 6.196 | 9.00 | 9.00 | 9.00 | 9.00 | 0.00 | 0.5 | 0.2 | 8.666 | 9.102 | 4.551 | 4.333 | 8.884 | |
| Carlos Manuel de Atocha Palmero Alorzo | Tarma | 05 | Vocal Capacitación | 16-09-96 | 9.803 | 8.827 | | | | | 0.00 | 0.5 | 0.2 | 9.527 | 9.580 | 4.790 | 4.764 | 9.554 | |
| Rubén Darío Montoya Islas | Tarma | 05 | Vocal Organización | 01-11-96 | 9.617 | 8.656 | | | | | 0.00 | 0.5 | 0.2 | 9.365 | 9.371 | 4.689 | 4.678 | 9.366 | |
| Francisco Javier García Ochoa | Tarma | 05 | Vocal Registro | 01-06-93 | 9.940 | 8.946 | | | | | 0.00 | 0.5 | 0.2 | 9.646 | 9.327 | 4.664 | 4.823 | 9.467 | |
| Vacante | | | | | | | | | | | | | | | | | | | |
| Arturo González Albino | Tarma | 06 | Vocal Ejecutivo | 01-02-91 | 9.068 | 8.161 | | | | | 0.00 | 0.5 | 0.2 | 9.651 | 9.401 | 4.901 | 4.431 | 9.231 | |
| Apollinar Obregón Alcocer | Tarma | 06 | Vocal Capacitación | 11-02-91 | 9.805 | 8.825 | | | | | 0.00 | 0.5 | 0.2 | 9.325 | 9.736 | 4.888 | 4.762 | 9.630 | |
| Juan Diego Ramos Hernández | Tarma | 06 | Vocal Organización | 16-09-96 | 9.827 | 8.844 | | | | | 0.00 | 0.5 | 0.2 | 9.544 | 9.368 | 4.684 | 4.772 | 9.456 | |
| Juan de Dios Álvarez Ortiz | Tarma | 06 | Vocal Registro | 16-09-01 | 9.968 | 6.978 | 9.67 | 10.00 | 9.84 | 19.67 | 0.00 | 0.5 | 0.2 | 9.645 | 9.833 | 4.917 | 4.822 | 9.739 | |
| Francisco Xavier Muñoz Marcano | Tarma | 07 | Vocal Ejecutivo | 01-06-93 | 9.494 | 8.545 | | | | | 0.00 | 0.5 | 0.2 | 9.245 | 9.376 | 4.663 | 4.622 | 9.283 | |
| Juan José Guadalupe Ramos Chirre | Tarma | 07 | Vocal Secretario | 01-07-95 | 9.967 | 6.977 | 10.00 | 9.33 | 9.67 | 19.33 | 0.00 | 0.5 | 0.2 | 9.610 | 9.976 | 4.988 | 4.806 | 9.983 | |
| Arnulfo Sánchez Valdés | Tarma | 07 | Vocal Capacitación | 01-07-94 | 9.755 | 8.780 | | | | | 0.00 | 0.5 | 0.2 | 9.480 | 9.281 | 4.641 | 4.740 | 9.300 | |
| Felipe de Jesús Zamora Medina | Tarma | 07 | Vocal Organización | 01-06-93 | 9.672 | 8.706 | | | | | 0.00 | 0.5 | 0.2 | 9.405 | 9.469 | 4.736 | 4.702 | 9.437 | |
| Alfonso Vega Treviño | Tarma | 07 | Vocal Registro | 16-02-91 | 9.731 | 8.758 | | | | | 0.00 | 0.5 | 0.2 | 9.468 | 9.054 | 4.527 | 4.729 | 9.256 | |
| Vacante | | | | | | | | | | | | | | | | | | | |
| Miguel Ángel Chávez García | Tarma | 08 | Vocal Ejecutivo | 01-02-91 | 9.979 | 8.991 | | | | | 0.00 | 0.5 | 0.2 | 9.591 | 9.564 | 4.762 | 4.796 | 9.578 | |
| María Escarlett Ebalala Palacios | Tarma | 08 | Vocal Secretario | 16-04-03 | 9.718 | 6.803 | 9.33 | 9.33 | 9.33 | 9.33 | 1.66 | 0.5 | 0.2 | 9.369 | 9.423 | 4.712 | 4.684 | 9.386 | |
| Leonid Cepallos Hidalgo | Tarma | 08 | Vocal Organización | 01-06-93 | 9.737 | 8.753 | | | | | 0.00 | 0.5 | 0.2 | 9.463 | 9.461 | 4.731 | 4.732 | 9.462 | |
| Alejandro Javier Zúñiga Cestafieda | Tarma | 08 | Vocal Registro | 02-02-91 | 9.944 | 8.960 | | | | | 0.00 | 0.5 | 0.2 | 9.650 | 9.257 | 4.629 | 4.825 | 9.453 | |
| Marcos Rodríguez del Castillo | Taxcala | Local | Vocal Ejecutivo | 01-02-96 | 9.402 | 8.462 | | | | | 0.00 | 0.5 | 0.2 | 9.162 | 8.942 | 4.471 | 4.581 | 9.052 | |
| Juan Manuel Cisarrto Campos | Taxcala | Local | Vocal Secretario | 10-12-99 | 9.758 | 6.831 | 9.67 | 10.00 | 9.84 | 19.67 | 0.00 | 0.5 | 0.2 | 9.798 | 9.792 | 4.896 | 4.899 | 9.195 | |
| Miguel Ángel Pacheco López | Taxcala | Local | Vocal Capacitación | 01-10-94 | 9.607 | 8.646 | | | | | 0.00 | 0.5 | 0.2 | 9.346 | 9.056 | 4.528 | 4.673 | 9.201 | |
| Vacante | | | | | | | | | | | | | | | | | | | |
| Hugo Benjamín Zamora Solorzano | Taxcala | Local | Vocal Organización | 16-06-97 | 9.622 | 8.660 | | | | | 0.00 | 0.5 | 0.2 | 9.360 | 9.509 | 4.756 | 4.880 | 9.434 | |
| Edmundo Pluaco Flores Luna | Taxcala | 01 | Vocal Ejecutivo | 11-02-91 | 9.513 | 6.659 | 7.33 | 4.67 | 7.33 | 7.33 | 1.46 | 0.5 | 0.2 | 8.825 | 8.965 | 4.453 | 4.413 | 8.905 | |
| César Romero Rojas | Taxcala | 01 | Vocal Secretario | 10-12-99 | 10.000 | 7.000 | 9.67 | 9.67 | 9.67 | 9.67 | 19.34 | 0.5 | 0.2 | 9.634 | 9.436 | 4.718 | 4.817 | 9.535 | |
| José González Avendaño | Taxcala | 01 | Vocal Capacitación | 01-06-92 | 9.623 | 6.651 | | | | | 0.00 | 0.5 | 0.2 | 9.361 | 9.315 | 4.658 | 4.680 | 9.338 | |
| Saul Sánchez Múrciz | Taxcala | 01 | Vocal Organización | 16-09-96 | 9.886 | 8.906 | | | | | 0.00 | 0.5 | 0.2 | 8.606 | 8.412 | 4.706 | 4.503 | 9.309 | |
| José Concepción Aquila Pérez | Taxcala | 01 | Vocal Registro | 16-09-94 | 9.774 | 8.797 | | | | | 0.00 | 0.5 | 0.2 | 9.497 | 9.569 | 4.786 | 4.748 | 9.533 | |
| César Lara Cano | Taxcala | 02 | Vocal Ejecutivo | 16-06-93 | 9.819 | 8.837 | | | | | 0.00 | 0.5 | 0.2 | 9.537 | 9.066 | 4.543 | 4.769 | 9.312 | |
| Jerónimo Pérez Pérez | Taxcala | 02 | Vocal Secretario | 01-06-93 | 9.734 | 8.761 | | | | | 0.00 | 0.5 | 0.2 | 9.461 | 9.005 | 4.603 | 4.730 | 9.233 | |
| Jerónimo Pérez Pérez | Taxcala | 02 | Vocal Capacitación | 16-06-97 | 9.775 | 8.798 | | | | | 0.00 | 0.5 | 0.2 | 9.498 | 9.160 | 4.580 | 4.749 | 9.329 | |
| Elodia Susana Flores Xelhuantzi | Taxcala | 02 | Vocal Organización | 16-09-96 | 9.707 | 8.736 | | | | | 0.00 | 0.5 | 0.2 | 9.029 | 8.922 | 4.461 | 4.514 | 8.945 | |
| Sergio Pluma González | Taxcala | 02 | Vocal Registro | 16-07-94 | 9.715 | 8.744 | | | | | 0.00 | 0.5 | 0.2 | 9.444 | 8.448 | 4.224 | 4.722 | 8.946 | |
| Alberto Jaime Torres | Taxcala | 03 | Vocal Ejecutivo | 16-07-94 | 9.715 | 8.744 | | | | | 0.00 | 0.5 | 0.2 | 9.575 | 8.942 | 4.471 | 4.787 | 9.588 | |
| Bellarmón Reyes Cordero | Taxcala | 03 | Vocal Secretario | 16-09-96 | 9.861 | 8.875 | | | | | 0.00 | 0.5 | 0.2 | 9.281 | 8.088 | 4.049 | 4.840 | 9.409 | |
| Lino Benito Rodríguez | Taxcala | 03 | Vocal Capacitación | 16-09-96 | 9.524 | 8.581 | | | | | 0.00 | 0.5 | 0.2 | 9.646 | 9.133 | 4.577 | 4.823 | 9.400 | |
| José Adolfo Domínguez Romero | Taxcala | 03 | Vocal Organización | 10-12-99 | 10.000 | 7.000 | 9.33 | 9.67 | 9.50 | 19.00 | 0.00 | 0.5 | 0.2 | 9.300 | 9.336 | 4.688 | 4.950 | 9.618 | |
| Miguel Ángel Rodríguez | Taxcala | 03 | Vocal Registro | 10-12-99 | 10.000 | 8.288 | | | | | 0.00 | 0.5 | 0.2 | 9.988 | 9.518 | 4.789 | 4.494 | 9.253 | |
| Eduardo Gerardo Romay Olmos | Veracruz | Local | Vocal Secretario | 01-11-93 | 8.952 | 8.653 | | | | | 0.00 | 0.5 | 0.2 | 9.333 | 9.467 | 4.744 | 4.666 | 9.410 | |
| Humberto Frutis Montes de Oca | Veracruz | Local | Vocal Capacitación | 01-02-91 | 8.808 | 7.927 | | | | | 0.00 | 0.5 | 0.2 | 8.627 | 9.085 | 4.543 | 4.314 | 8.856 | |
| Sergio Vera Olvera | Veracruz | Local | Vocal Organización | 01-10-96 | 9.469 | 8.540 | | | | | 0.00 | 0.5 | 0.2 | 9.240 | 9.082 | 4.541 | 4.620 | 9.161 | |
| Bulmaro Benjamín Casillo Ruiz | Veracruz | Local | Coordinador Operativo | 01-06-93 | 9.372 | 8.436 | | | | | 0.00 | 0.5 | 0.2 | 9.136 | 9.371 | 4.686 | 4.567 | 9.263 | |

Subdirección de Evaluación, Evaluación y Promoción

Organos Desconcentrados

| Nombre | Entidad | Jumel/ Distrito | Cargo/Puesto | Fecha de Ingreso | Eval. Anual Desemp. | | Aprov. Prog. Form. | | Sanciones | | Evaluación Global | | | | |
|--|-----------|-----------------|--------------------|------------------|---------------------------|---------------------------|------------------------|-------------------------|-----------------------------------|----------------|---------------------|-------------------|--------|-------|------------------------------|
| | | | | | Evaluación Desempeño 2007 | Ponderación Desempeño 70% | Primer Semestre 2007/1 | Segundo Semestre 2007/2 | Aprov. Prog. Formación (Promedio) | Incumplidos 5% | Global 2007 Parcial | Global 2006 Final | II 50% | O 50% | Evaluación Global 2007 Final |
| Real Arturo Carrasco Merín | Yucatán | C | D | E | F | G | H | I | J | K | L | M | N | O | P |
| Marta de Lourdes Rosas Moya | Yucatán | Local | Vocal Secretario | 02-01-91 | 9.033 | 8.130 | | 0.00 | 0.5 | 0.2 | 8.820 | 9.186 | 4.583 | 4.415 | 9.003 |
| Eduardo Pérez Alcocer | Yucatán | Local | Vocal Capacitación | 17-04-97 | 9.789 | 8.810 | | 0.00 | 0.5 | 0.2 | 9.310 | 9.660 | 4.830 | 4.795 | 9.585 |
| Comisionado como Coordinador en la DENE | | | | | | | | | | | | | | | |
| José Luis Carrillo Rojas | Yucatán | Local | Vocal Registro | 10-02-92 | 9.655 | 8.600 | | 0.00 | 0.5 | 0.2 | 9.300 | 9.660 | 4.830 | 4.650 | 9.480 |
| José Luis Carrillo Rojas | Yucatán | 01 | Vocal Ejecutivo | 01-07-94 | 9.230 | 6.451 | 7.00 | 1.40 | 0.5 | 0.2 | 8.561 | 8.552 | 4.276 | 4.281 | 8.557 |
| Gerardo de Jesús Miguel Rodríguez | Yucatán | 01 | Vocal Secretario | 16-10-96 | 10.000 | 9.000 | | 0.00 | 0.5 | 0.5 | 10.000 | 9.171 | 4.569 | 5.000 | 9.589 |
| José Humberto Torres Enriquez | Yucatán | 01 | Vocal Organización | 16-09-01 | 9.732 | 8.812 | 9.33 | 1.90 | 0.5 | 0.2 | 9.412 | 9.063 | 4.532 | 4.706 | 9.238 |
| Gustav Acocque Caamal | Yucatán | 01 | Vocal Registro | 01-02-91 | 9.536 | 8.402 | | 0.00 | 0.5 | 0.2 | 9.102 | 8.733 | 4.367 | 4.551 | 8.918 |
| Carlos Alfredo Arca Tenia | Yucatán | 02 | Vocal Ejecutivo | 01-06-93 | 9.373 | 8.436 | | 0.00 | 0.5 | 0.2 | 9.136 | 9.290 | 4.646 | 4.588 | 9.213 |
| Enrique de Jesús Uc Ibarra | Yucatán | 02 | Vocal Secretario | 16-10-96 | 9.660 | 8.654 | | 0.00 | 0.5 | 0.2 | 9.384 | 9.467 | 4.734 | 4.697 | 9.431 |
| Luis Antonio Sánchez Cazolla | Yucatán | 02 | Vocal Capacitación | 01-06-93 | 9.937 | 8.943 | | 0.00 | 0.5 | 0.2 | 9.643 | 9.839 | 4.770 | 4.822 | 9.991 |
| Xochilil Román Guillén | Yucatán | 02 | Vocal Organización | 01-06-93 | 9.659 | 8.633 | | 0.00 | 0.5 | 0.2 | 9.333 | 9.763 | 4.882 | 4.697 | 9.578 |
| Gerardo Mendoza García | Yucatán | 02 | Vocal Registro | 01-06-94 | 9.572 | 8.615 | | 0.00 | 0.5 | 0.2 | 9.315 | 9.707 | 4.614 | 4.657 | 9.261 |
| Hidalgo Armasdo Victoria Maldonado | Yucatán | 03 | Vocal Ejecutivo | 02-03-91 | 9.787 | 8.808 | | 0.00 | 0.5 | 0.2 | 9.608 | 9.786 | 4.883 | 4.754 | 9.647 |
| Fausto Cabral Rodríguez Valencia | Yucatán | 03 | Vocal Secretario | 16-10-96 | 10.000 | 9.000 | | 0.00 | 0.5 | 0.2 | 9.700 | 9.204 | 4.632 | 4.850 | 9.452 |
| Manuel Alberto Valdez Pasos | Yucatán | 03 | Vocal Organización | 01-02-91 | 9.769 | 8.792 | | 0.00 | 0.5 | 0.2 | 9.482 | 9.462 | 4.731 | 4.746 | 9.477 |
| Felix Maturano Castillo | Yucatán | 03 | Vocal Organización | 16-10-96 | 9.602 | 8.652 | | 0.00 | 0.5 | 0.2 | 9.252 | 9.281 | 4.641 | 4.626 | 9.266 |
| Manuel Enrique Ramirez Montero | Yucatán | 03 | Vocal Registro | 01-06-94 | 9.627 | 8.654 | | 0.00 | 0.5 | 0.2 | 9.364 | 9.586 | 4.739 | 4.682 | 9.481 |
| Roberto Plascencia Mola | Yucatán | 04 | Vocal Ejecutivo | 20-02-97 | 8.696 | 6.059 | 7.00 | 1.40 | 0.5 | 0.2 | 8.193 | 8.228 | 4.164 | 4.094 | 8.258 |
| Emilio Antonio Serralla Ramirez | Yucatán | 04 | Vocal Secretario | 01-02-91 | 9.907 | 8.656 | | 0.00 | 0.5 | 0.2 | 9.256 | 9.203 | 4.602 | 4.628 | 9.230 |
| Rebeca Ancone López | Yucatán | 04 | Vocal Capacitación | 16-10-96 | 9.829 | 8.846 | | 0.00 | 0.5 | 0.2 | 9.546 | 9.320 | 4.680 | 4.773 | 9.433 |
| Anuar David Fergil Ruiz | Yucatán | 04 | Vocal Organización | 16-10-96 | 9.556 | 6.659 | 7.67 | 15.34 | 0.5 | 0.2 | 9.323 | 8.783 | 4.392 | 4.462 | 8.953 |
| Jorge Ernesto Trejo Gonzalez | Yucatán | 04 | Vocal Registro | 01-02-91 | 9.789 | 8.810 | | 0.00 | 0.5 | 0.2 | 9.510 | 9.389 | 4.685 | 4.755 | 9.440 |
| Agustín Alfredo Flores Barrera | Yucatán | 05 | Vocal Ejecutivo | 02-02-91 | 9.659 | 8.653 | | 0.00 | 0.5 | 0.2 | 9.383 | 9.302 | 4.651 | 4.697 | 9.348 |
| Real Alberto Pérez Escalante | Yucatán | 05 | Vocal Secretario | 01-02-96 | 10.000 | 9.000 | | 0.00 | 0.5 | 0.2 | 9.700 | 9.489 | 4.749 | 4.850 | 9.599 |
| Hector Oswaldo Espinola Gil | Yucatán | 05 | Vocal Organización | 01-02-02 | 9.903 | 6.932 | 9.33 | 1.93 | 0.5 | 0.2 | 9.555 | 9.738 | 4.869 | 4.783 | 9.652 |
| César Eulogio Sousa Medina | Yucatán | 05 | Vocal Registro | 01-02-91 | 9.674 | 8.707 | | 0.00 | 0.5 | 0.2 | 9.407 | 9.442 | 4.721 | 4.703 | 9.424 |
| Jaime Juárez Jasso | Zacatecas | Local | Vocal Ejecutivo | 01-04-93 | 9.206 | 8.267 | | 0.00 | 0.5 | 0.2 | 8.967 | 8.950 | 4.475 | 4.494 | 8.969 |
| Francisco Javier Benal Ortiz | Zacatecas | Local | Vocal Secretario | 01-01-91 | 9.631 | 8.658 | | 0.00 | 0.5 | 0.2 | 9.389 | 7.984 | 3.947 | 4.684 | 8.631 |
| Samuel Esparza Cejillo | Zacatecas | Local | Vocal Capacitación | 01-06-93 | 9.402 | 8.642 | | 0.00 | 0.5 | 0.2 | 9.342 | 9.182 | 4.591 | 4.671 | 9.262 |
| Ricardo Alatorre Alonso | Zacatecas | Local | Vocal Organización | 01-06-93 | 9.476 | 8.528 | | 0.00 | 0.5 | 0.2 | 9.228 | 9.250 | 4.625 | 4.614 | 9.239 |
| Felipe de Jesús Reyes Romo | Zacatecas | Local | Vocal Registro | 01-06-93 | 9.829 | 8.846 | | 0.00 | 0.5 | 0.2 | 9.546 | 8.894 | 4.447 | 4.773 | 9.220 |
| José Luis Paz Hernández | Zacatecas | 01 | Vocal Ejecutivo | 16-02-91 | 9.084 | 8.176 | | 0.00 | 0.5 | 0.2 | 8.876 | 9.187 | 4.584 | 4.438 | 9.031 |
| Benigna de León Piontes | Zacatecas | 01 | Vocal Secretario | 01-07-94 | 8.974 | 8.077 | | 0.00 | 0.5 | 0.2 | 8.777 | 9.716 | 4.608 | 4.388 | 8.966 |
| Gerardo Caro González | Zacatecas | 01 | Vocal Capacitación | 01-07-95 | 9.955 | 6.955 | 9.10 | 1.90 | 0.5 | 0.2 | 9.555 | 9.585 | 4.733 | 4.777 | 9.570 |
| Jaime Rivera Aguilar | Zacatecas | 01 | Vocal Organización | 01-06-93 | 9.365 | 8.429 | | 0.00 | 0.5 | 0.2 | 9.129 | 9.128 | 4.564 | 4.564 | 9.128 |
| Gerardo Valiente Luciano Morales | Zacatecas | 02 | Vocal Registro | 01-07-94 | 9.208 | 8.288 | | 0.00 | 0.5 | 0.2 | 8.988 | 9.384 | 4.682 | 4.494 | 9.186 |
| J. Hector Campos Campos | Zacatecas | 02 | Vocal Ejecutivo | 25-01-97 | 9.378 | 8.440 | | 0.00 | 0.5 | 0.2 | 9.140 | 9.211 | 4.606 | 4.570 | 9.176 |
| J. Jesús Santitana Arujo | Zacatecas | 02 | Vocal Secretario | 01-07-94 | 8.574 | 7.717 | | 0.00 | 0.5 | 0.2 | 8.417 | 9.069 | 4.560 | 4.208 | 8.758 |
| Fabian Dario Martinez Casanova | Zacatecas | 02 | Vocal Organización | 16-09-01 | 9.912 | 6.938 | 9.67 | 1.934 | 0.5 | 0.2 | 9.572 | 9.442 | 4.621 | 4.798 | 9.407 |
| Silvestre Enriquez Cida | Zacatecas | 02 | Vocal Organización | 16-09-96 | 9.202 | 6.441 | 8.33 | 1.665 | 0.5 | 0.2 | 8.852 | 8.760 | 4.380 | 4.426 | 8.906 |
| Agustín Morales Jurado | Zacatecas | 02 | Vocal Registro | 01-09-93 | 9.058 | 8.152 | | 0.00 | 0.5 | 0.2 | 8.862 | 9.134 | 4.567 | 4.404 | 8.971 |
| Benito Arreola Herrera | Zacatecas | 03 | Vocal Organización | 16-09-01 | 9.911 | 6.938 | 10.00 | 2.00 | 0.5 | 0.5 | 9.938 | 9.402 | 4.701 | 4.969 | 9.670 |
| Manuel Menechaca Guerrero | Zacatecas | 03 | Vocal Organización | 16-09-96 | 9.391 | 8.452 | | 0.00 | 0.5 | 0.2 | 9.152 | 9.065 | 4.533 | 4.576 | 9.108 |
| Enrique Carrillo Fuentes | Zacatecas | 03 | Vocal Registro | 01-09-90 | 9.511 | 6.658 | 7.33 | 1.465 | 0.5 | 0.2 | 8.824 | 9.095 | 4.548 | 4.412 | 8.960 |

Reporte de Calificaciones
Estructura Desconcentrada

Dirección de Formación, Evaluación, Promoción
Subdirección de Evaluación
Estructura Desconcentrada del Registro Federal de Electores

| Nombre | Entidad | Unidad Orbita | Cargo/Puesto | Evaluación del Desempeño | | | | Aprov. Prog. Form. | | | | Evaluación Global | | | | Evaluación Global 2007 | | |
|----------------------------------|---------|------------------|---|--------------------------|---------------------------------|--------------------------------------|------------------------------|-------------------------------|---|-----------------------------------|----------------|-------------------|------|--------|-------|---------------------------|-------|-------|
| | | | | Fecha de Ingreso | Evaluación Desempeño 2007 | Ponderación Eva. Desempeño 70% | Primer Semestre 2007/1 | Segundo Semestre 2007/2 | Aprov. Prog. Formación 2007 (Promedio) | Ponderación Prog. Form. 20% | Global 2007 | Global 2006 | O | P | Q | | R | |
| | | | | | | | | | | | | | | | | | | F |
| Enrique Rodríguez Delgado | B | C | Jefe de Oficina de Monitoreo a Módulos | 28-11-01 | 9.65 | 6.69 | 8.00 | 9.33 | 8.67 | 1.73 | 0.5 | 0.2 | 9.32 | 9.87 | 4.634 | 4.666 | 9.49 | |
| Miguel Ángel Medina Ríos | B | C | Jefe de Oficina de Cartografía Estatal | 01-08-00 | 9.17 | 8.75 | | | | 0.00 | 0.5 | 0.2 | 9.45 | 9.394 | 4.632 | 4.723 | 9.415 | |
| Araceli Ignacio Romo Luévano | B | C | Jefe de Oficina de Seguimiento y Análisis | 01-06-03 | 8.767 | 7.640 | | | | 0.00 | 0.5 | 0.2 | 8.50 | 8.583 | 4.222 | 4.295 | 8.507 | |
| Rosalba Rodríguez de la Cruz | B | C | Jefe de Oficina de Seguimiento y Análisis | 01-10-06 | 9.245 | 8.911 | | | | 0.00 | 0.5 | 0.2 | 9.00 | 8.838 | 4.429 | 4.454 | 8.883 | |
| Ma Eugenio Pérez Robles | B | C | Jefe de Oficina de Seguimiento y Análisis | 01-10-06 | 9.100 | 8.756 | | | | 0.00 | 0.5 | 0.2 | 9.11 | 9.305 | 4.653 | 4.766 | 9.408 | |
| Hilario Casas Aragón | B | C | Jefe de Oficina de Cartografía Estatal | 01-08-03 | 9.725 | 8.956 | | | | 0.00 | 0.5 | 0.2 | 9.55 | 9.714 | 4.697 | 4.726 | 9.385 | |
| Carlos Alberto Cerdá González | B | C | Jefe de Oficina de Cartografía Estatal | 01-08-05 | 9.601 | 6.721 | | | | 9.17 | 9.67 | 0.5 | 0.2 | 9.255 | 9.289 | 4.633 | 4.627 | 9.257 |
| Vacante | B | C | Jefe de Oficina de Seguimiento y Análisis | | | | | | | | | 0.5 | 0.2 | 9.565 | 8.674 | 4.337 | 4.783 | 9.120 |
| Javier Bejarano Moreno | B | C | Jefe de Oficina de Seguimiento y Análisis | 01-06-03 | 9.650 | 8.465 | | | | 0.00 | 0.5 | 0.2 | 9.47 | 9.402 | 4.701 | 4.734 | 9.435 | |
| Jorge Torres Con | B | C | Jefe de Oficina de Seguimiento y Análisis | 01-06-03 | 10.000 | 7.000 | | | | 10.00 | 7.67 | 0.5 | 0.2 | 9.67 | 9.402 | 4.701 | 4.734 | 9.435 |
| Luis René Morales Baurisa | B | C | Jefe de Oficina de Seguimiento y Análisis | 31-01-00 | 9.594 | 6.716 | | | | 9.00 | 9.50 | 0.5 | 0.2 | 9.316 | 9.392 | 4.656 | 4.659 | 9.354 |
| Verónica Rocha Benito | B | C | Jefe de Oficina de Seguimiento y Análisis | 01-08-05 | 9.574 | 6.702 | | | | 8.67 | 9.00 | 0.5 | 0.2 | 9.202 | 9.570 | 4.795 | 4.801 | 9.388 |
| Vacante | B | C | Jefe de Oficina de Seguimiento y Análisis | | | | | | | | | 0.5 | 0.2 | 9.202 | 9.570 | 4.795 | 4.801 | 9.388 |
| Avel Badilla Meléndez | B | C | Jefe de Oficina de Seguimiento y Análisis | 01-03-03 | 9.939 | 6.656 | | | | 9.00 | 9.00 | 0.5 | 0.2 | 9.156 | 9.424 | 4.712 | 4.578 | 9.290 |
| Vacante | B | C | Jefe de Oficina de Seguimiento y Análisis | | | | | | | | | 0.5 | 0.2 | 9.364 | 8.469 | 4.733 | 4.682 | 9.412 |
| Hector Saucedo Guerrero | B | C | Jefe de Oficina de Monitoreo a Módulos | 01-06-03 | 9.945 | 6.964 | | | | 9.33 | 9.33 | 0.5 | 0.2 | 9.364 | 8.469 | 4.733 | 4.682 | 9.412 |
| Vacante | B | C | Jefe de Oficina de Cartografía Estatal | | | | | | | | | 0.5 | 0.2 | 9.565 | 9.555 | 4.778 | 4.783 | 9.361 |
| Leana Vigil Rodríguez Samillán | B | C | Jefe de Oficina de Seguimiento y Análisis | 16-08-01 | 10.000 | 7.000 | | | | 9.33 | 9.33 | 0.5 | 0.2 | 9.565 | 9.555 | 4.778 | 4.783 | 9.361 |
| Vacante | B | C | Jefe de Oficina de Seguimiento y Análisis | | | | | | | | | 0.5 | 0.2 | 9.565 | 9.555 | 4.778 | 4.783 | 9.361 |
| Vacante | B | C | Jefe de Oficina de Seguimiento y Análisis | | | | | | | | | 0.5 | 0.2 | 9.565 | 9.555 | 4.778 | 4.783 | 9.361 |
| Guillermo Carrón Quiñónez | B | C | Jefe de Oficina de Seguimiento y Análisis | 01-10-06 | 10.000 | 9.000 | | | | 6.67 | 6.67 | 0.5 | 0.2 | 9.700 | 8.483 | 4.242 | 4.650 | 9.682 |
| Vacante | B | C | Jefe de Oficina de Seguimiento y Análisis | | | | | | | | | 0.5 | 0.2 | 9.700 | 8.483 | 4.242 | 4.650 | 9.682 |
| Vacante | B | C | Jefe de Oficina de Seguimiento y Análisis | | | | | | | | | 0.5 | 0.2 | 9.700 | 8.483 | 4.242 | 4.650 | 9.682 |
| Antonio Terrafraja Ortiz | B | C | Jefe de Oficina de Seguimiento y Análisis | 01-08-05 | 6.916 | 4.943 | | | | 8.67 | 8.67 | 0.5 | 0.2 | 7.943 | 8.570 | 4.285 | 3.671 | 7.956 |
| Vacante | B | C | Jefe de Oficina de Seguimiento y Análisis | | | | | | | | | 0.5 | 0.2 | 9.323 | 8.203 | 4.602 | 4.765 | 9.367 |
| Tereso Alturo Alvarado | B | C | Jefe de Oficina de Cartografía Estatal | 01-09-05 | 9.813 | 8.632 | | | | 0.00 | 0.00 | 0.5 | 0.2 | 9.323 | 8.203 | 4.602 | 4.765 | 9.367 |
| José Concepción Camilo Díaz | B | C | Jefe de Oficina de Seguimiento y Análisis | 01-10-06 | 9.360 | 8.394 | | | | 0.00 | 0.00 | 0.5 | 0.2 | 9.051 | 8.833 | 4.417 | 4.526 | 8.942 |
| Rafael Batarráza Yari | B | C | Jefe de Oficina de Seguimiento y Análisis | 01-06-03 | 9.279 | 8.51 | | | | 0.00 | 0.00 | 0.5 | 0.2 | 9.051 | 8.833 | 4.417 | 4.526 | 8.942 |
| Vacante | B | C | Jefe de Oficina de Seguimiento y Análisis | | | | | | | | | 0.5 | 0.2 | 9.051 | 8.833 | 4.417 | 4.526 | 8.942 |
| Hugo Rivas Mendoza | B | C | Jefe de Oficina de Cartografía Estatal | 16-09-01 | 10.000 | 7.000 | | | | 9.67 | 9.67 | 0.5 | 0.2 | 9.634 | 8.918 | 4.459 | 4.917 | 9.376 |
| Javier Hernández López | B | C | Jefe de Oficina de Seguimiento y Análisis | 16-09-01 | 10.000 | 7.000 | | | | 7.00 | 7.00 | 0.5 | 0.2 | 9.367 | 8.361 | 4.691 | 4.894 | 9.364 |
| Hermelinda Soto Ontigala | B | C | Jefe de Oficina de Seguimiento y Análisis | 01-06-03 | 9.472 | 8.525 | | | | 9.33 | 9.33 | 0.5 | 0.2 | 9.255 | 9.324 | 4.632 | 4.612 | 9.274 |
| Laura Marmore Rodríguez Barera | B | C | Jefe de Oficina de Seguimiento y Análisis | 16-09-01 | 9.984 | 6.969 | | | | 9.67 | 9.67 | 0.5 | 0.2 | 9.569 | 9.159 | 4.590 | 4.794 | 9.374 |
| Anuro Saucedo Cervera Lues | B | C | Jefe de Oficina de Seguimiento y Análisis | 16-09-01 | 9.711 | 6.769 | | | | 9.00 | 9.67 | 0.5 | 0.2 | 9.365 | 9.055 | 4.528 | 4.682 | 9.210 |
| Ricardo Eduardo Medina Treñtho | B | C | Jefe de Oficina de Seguimiento y Análisis | 16-05-02 | 9.949 | 6.934 | | | | 7.67 | 9.67 | 0.5 | 0.2 | 9.594 | 9.338 | 4.659 | 4.699 | 9.368 |
| Ricardo Homero Ibañez Flores | B | C | Jefe de Oficina de Seguimiento y Análisis | 01-02-02 | 9.961 | 6.973 | | | | 8.33 | 8.33 | 0.5 | 0.2 | 9.373 | 9.225 | 4.613 | 4.686 | 9.399 |
| Mara Victoria Alvarado Cruz | B | C | Jefe de Oficina de Seguimiento y Análisis | 01-10-06 | 9.295 | 8.391 | | | | 8.33 | 8.33 | 0.5 | 0.2 | 9.081 | 8.884 | 4.602 | 4.841 | 9.383 |
| Hector Alejandro Ramírez Sánchez | B | C | Jefe de Oficina de Monitoreo a Módulos | 01-08-05 | 9.436 | 6.507 | | | | 9.00 | 9.00 | 0.5 | 0.2 | 9.040 | 9.674 | 4.612 | 4.500 | 9.332 |
| Eliaser Torres Navarro | B | C | Jefe de Oficina de Cartografía Estatal | 01-06-03 | 9.752 | 8.777 | | | | 0.00 | 0.00 | 0.5 | 0.2 | 9.477 | 9.597 | 4.779 | 4.738 | 9.317 |
| Filimon Flores Castañeda | B | C | Jefe de Oficina de Seguimiento y Análisis | 01-06-03 | 9.669 | 8.972 | | | | 0.00 | 0.00 | 0.5 | 0.2 | 9.672 | 9.015 | 4.508 | 4.636 | 9.344 |
| Mara Berenice Arellano Ochoa | B | C | Jefe de Oficina de Seguimiento y Análisis | 01-06-03 | 10.000 | 9.000 | | | | 0.00 | 0.00 | 0.5 | 0.2 | 10.000 | 9.699 | 4.650 | 5.000 | 9.850 |
| Mercedes Samuel Vázquez | B | C | Jefe de Oficina de Seguimiento y Análisis | 16-07-04 | 10.000 | 9.000 | | | | 0.00 | 0.00 | 0.5 | 0.2 | 9.700 | 9.533 | 4.767 | 4.950 | 9.617 |
| Alfredo Cruz Domínguez | B | C | Jefe de Oficina de Cartografía Estatal | 16-07-04 | 9.665 | 8.006 | | | | 0.00 | 0.00 | 0.5 | 0.2 | 9.603 | 9.628 | 4.814 | 4.803 | 9.617 |
| Iván Gustavo Solís Quezada | B | C | Jefe de Oficina de Seguimiento y Análisis | 31-01-00 | 10.000 | 7.000 | | | | 6.67 | 7.33 | 0.5 | 0.2 | 9.166 | 9.418 | 4.709 | 4.963 | 9.292 |
| Alonso González Guzmán | B | C | Jefe de Oficina de Seguimiento y Análisis | 16-05-02 | 9.626 | 6.740 | | | | 7.33 | 8.33 | 0.5 | 0.2 | 9.166 | 9.345 | 4.673 | 4.953 | 9.225 |
| Vacante | B | C | Jefe de Oficina de Seguimiento y Análisis | | | | | | | | | 0.5 | 0.2 | 9.166 | 9.345 | 4.673 | 4.953 | 9.225 |
| Bernardo Rafael Acevedo Azájar | B | C | Jefe de Oficina de Seguimiento y Análisis | 01-10-06 | 9.667 | 8.700 | | | | 7.00 | 7.00 | 0.5 | 0.2 | 9.000 | 9.284 | 4.617 | 4.500 | 9.117 |
| Julio César Zambrano Alázar | B | C | Jefe de Oficina de Seguimiento y Análisis | 01-10-06 | 7.821 | 5.476 | | | | 6.67 | 6.67 | 0.5 | 0.2 | 7.926 | 7.609 | 3.955 | 3.767 | 7.152 |
| Evelardo León Pinto | B | C | Jefe de Oficina de Seguimiento y Análisis | 01-03-03 | 10.000 | 7.000 | | | | 7.67 | 8.67 | 0.5 | 0.2 | 9.439 | 9.443 | 4.722 | 4.717 | 9.439 |
| Norely del Rosario Muñoz Camas | B | C | Jefe de Oficina de Seguimiento y Análisis | 01-10-06 | 9.961 | 8.466 | | | | 5.67 | 5.67 | 0.5 | 0.2 | 9.566 | 9.693 | 4.827 | 4.783 | 9.609 |
| Vacante | B | C | Jefe de Oficina de Seguimiento y Análisis | | | | | | | | | 0.5 | 0.2 | 9.566 | 9.693 | 4.827 | 4.783 | 9.609 |
| José del Carmen Ferrer García | B | C | Jefe de Oficina de Seguimiento y Análisis | 31-01-00 | 10.000 | 7.000 | | | | 8.33 | 8.33 | 0.5 | 0.2 | 9.366 | 9.398 | 4.659 | 4.663 | 9.382 |
| Homero Waldo Rulón Bamaca | B | C | Jefe de Oficina de Seguimiento y Análisis | 01-10-06 | 10.000 | 9.000 | | | | 9.33 | 9.33 | 0.5 | 0.2 | 9.700 | 9.313 | 4.797 | 4.743 | 9.412 |
| Yensiel García Galindo | B | C | Jefe de Oficina de Seguimiento y Análisis | 01-08-05 | 9.314 | 6.954 | | | | 8.00 | 8.00 | 0.5 | 0.2 | 9.487 | 8.797 | 4.399 | 4.743 | 9.412 |
| Julissa Cruz Páez | B | C | Jefe de Oficina de Seguimiento y Análisis | 19-04-00 | 9.314 | 6.520 | | | | 9.67 | 9.67 | 0.5 | 0.2 | 8.907 | 8.883 | 4.532 | 4.463 | 8.925 |
| Hector Cruz Morales | B | C | Jefe de Oficina de Seguimiento y Análisis | 01-10-06 | 9.900 | 6.930 | | | | 7.00 | 7.00 | 0.5 | 0.2 | 9.000 | 8.956 | 4.478 | 4.515 | 8.963 |

Dirección de Formación, Evaluación, Promoción
Subdirección de Evaluación
Estructura Descentralizada del Registro Federal de Electores

| Nombre | Entidad | Unidad Distrito | Cargo/Puesto | Fecha de Ingreso | Evaluación del Desempeño | | | Aprob. Prog. Form. | | Evaluación Global | | | | | | | |
|------------------------------------|------------------|--------------------|---|---------------------|------------------------------|-------------------------------|--------------------------------------|---|-----------------------------------|--------------------------|-------------------------|-------------|-------------|------------------------------------|-------|-------|-------|
| | | | | | Primer Semestre 2007/1 | Segundo Semestre 2007/2 | Ponderación Eva. Desempeño 70% | Aprob. Prog. Formación 2007 (Promedio) | Ponderación Prog. Form. 20% | Global 2007 Percal | Global 2008 Final | 2008 50% | 2007 50% | Evaluación Global 2007 Final | | | |
| Oscar Granados Galicia | Chihuahua | Local | Jefe de Oficina de Cartografía Estatal | 01-08-00 | 9321 | 8029 | | 9.00 | 9.17 | 1.633 | 0.00 | 9.029 | 9.086 | 4.543 | 4.814 | 9.357 | |
| José Luis Lemus Vera | Chihuahua | Local | Jefe de Oficina de Seguimiento y Análisis | 01-08-05 | 9362 | 6263 | | 9.00 | 9.17 | 1.633 | 0.00 | 9.029 | 9.086 | 4.543 | 4.814 | 9.357 | |
| Juan Roberto Bucos Escobedo | Chihuahua | 01 | Jefe de Oficina de Seguimiento y Análisis | 16-09-01 | 10,000 | 7,000 | | 4.00 | 8.00 | 1.600 | 0.00 | 9.300 | 9.532 | 4.766 | 4.650 | 9.416 | |
| Vacante | | | | | | | | | | | | | | | | | |
| Miguel Ángel Pulido Pineda | Chihuahua | 03 | Jefe de Oficina de Seguimiento y Análisis | 31-01-00 | 10,000 | 7,000 | | 8.00 | 6.33 | 8.00 | 1.600 | 0.00 | 9.300 | 9.458 | 4.729 | 4.690 | 9.379 |
| Victor Gerardo Pizarra García | Chihuahua | 04 | Jefe de Oficina de Seguimiento y Análisis | 01-10-36 | 9369 | 6761 | | 7.33 | 5.00 | 1.466 | 0.00 | 8.927 | 9.386 | 4.663 | 4.464 | 9.147 | |
| Vacante | | | | | | | | | | | | | | | | | |
| Ramon Corpus Pérez | Chihuahua | 05 | Jefe de Oficina de Seguimiento y Análisis | 23-03-00 | 10,000 | 7,000 | | 9.67 | 9.17 | 1.834 | 0.00 | 9.534 | 9.639 | 4.820 | 4.767 | 9.587 | |
| Guillermo Garibay Orozco | Chihuahua | 06 | Jefe de Oficina de Seguimiento y Análisis | 01-10-36 | 9759 | 6381 | | 7.00 | 7.00 | 1.400 | 0.00 | 8.931 | 9.051 | 4.526 | 4.466 | 8.991 | |
| Oscar Gustavo Cossí Torres | Chihuahua | 07 | Jefe de Oficina de Seguimiento y Análisis | 01-06-53 | 9394 | 8386 | | | | 0.000 | 0.00 | 9.656 | 9.583 | 4.792 | 4.847 | 9.639 | |
| José Ignacio Morales Jurado | Chihuahua | 08 | Jefe de Oficina de Seguimiento y Análisis | 01-02-02 | 9702 | 6791 | | 9.00 | 9.67 | 9.34 | 1.867 | 0.00 | 9.369 | 9.437 | 4.719 | 4.679 | 9.398 |
| Daniel Iván Mejía | Distrito Federal | Local | Jefe de Oficina de Cartografía Estatal | 01-08-05 | 9363 | 6974 | | 9.00 | 9.50 | 1.900 | 0.00 | 9.574 | 9.967 | 4.994 | 4.787 | 9.771 | |
| Rubén Arcebal Lucena | Distrito Federal | Local | Jefe de Oficina de Seguimiento y Análisis | 23-03-00 | 9363 | 6974 | | 9.00 | 9.34 | 1.867 | 0.00 | 9.541 | 9.746 | 4.898 | 4.771 | 9.689 | |
| Margarito Páez Villanueva | Distrito Federal | 01 | Jefe de Oficina de Seguimiento y Análisis | 16-09-01 | 8714 | 5760 | | 7.67 | 7.67 | 1.534 | 0.00 | 9.294 | 8.548 | 4.704 | 4.644 | 8.286 | |
| Miguel Ángel Medina Campos | Distrito Federal | 02 | Jefe de Oficina de Seguimiento y Análisis | 23-03-00 | 9393 | 6383 | | 8.67 | 7.67 | 1.834 | 0.00 | 9.287 | 9.408 | 4.704 | 4.644 | 9.348 | |
| Salvador Meza Bracho | Distrito Federal | 03 | Jefe de Oficina de Seguimiento y Análisis | 16-09-01 | 10,000 | 7,000 | | 9.67 | 9.84 | 1.967 | 0.00 | 9.667 | 9.716 | 4.898 | 4.834 | 9.892 | |
| Victor Cabrera Angulo | Distrito Federal | 04 | Jefe de Oficina de Seguimiento y Análisis | 01-04-92 | 9446 | 6612 | | 7.00 | 4.67 | 7.00 | 1.400 | 0.00 | 8.712 | 9.797 | 4.669 | 4.366 | 9.255 |
| Luis Miguel Renato Romero Olmos | Distrito Federal | 05 | Jefe de Oficina de Seguimiento y Análisis | 01-10-36 | 9382 | 6387 | | 7.00 | Term. Prog. | 7.00 | 1.400 | 0.00 | 9.087 | 9.237 | 4.619 | 4.544 | 9.162 |
| Vacante | | | | | | | | | | | | | | | | | |
| Federico Meraz Orozco | Distrito Federal | 06 | Jefe de Oficina de Seguimiento y Análisis | 01-10-36 | 9384 | 6388 | | 8.33 | 9.00 | 1.800 | 1.800 | 0.00 | 9.469 | 9.656 | 4.828 | 4.734 | 9.562 |
| Francisco José Bautista Alamo | Distrito Federal | 07 | Jefe de Oficina de Seguimiento y Análisis | 16-12-59 | 10,000 | 7,000 | | 8.33 | 8.00 | 8.17 | 1.633 | 0.00 | 9.333 | 9.875 | 4.938 | 4.667 | 9.604 |
| Dante Salvador Díaz Hernández | Distrito Federal | 08 | Jefe de Oficina de Seguimiento y Análisis | 01-09-53 | 9684 | 8469 | | | | 0.000 | 0.00 | 9.569 | 9.383 | 4.692 | 4.784 | 9.476 | |
| Gerardo Bernál Herrera | Distrito Federal | 09 | Jefe de Oficina de Seguimiento y Análisis | 01-08-05 | 8796 | 5749 | | 9.00 | 7.33 | 8.17 | 1.633 | 0.00 | 8.112 | 8.618 | 4.309 | 4.056 | 8.385 |
| Ma de los Angeles Medina Cruz | Distrito Federal | 10 | Jefe de Oficina de Seguimiento y Análisis | 01-10-36 | 8970 | 5669 | | Term. Prog. | 9.33 | 1.866 | 0.00 | 9.265 | 8.385 | 4.198 | 4.283 | 8.480 | |
| Joaquín Roberto López | Distrito Federal | 11 | Jefe de Oficina de Seguimiento y Análisis | 01-10-36 | 3891 | 6384 | | 6.67 | 7.67 | 1.534 | 0.00 | 9.328 | 9.774 | 4.867 | 4.764 | 9.651 | |
| Antonio Eduardo Castillo Alra | Distrito Federal | 12 | Jefe de Oficina de Seguimiento y Análisis | 16-09-01 | 10,000 | 7,000 | | 8.67 | 8.34 | 1.667 | 0.00 | 9.567 | 9.649 | 4.825 | 4.694 | 9.668 | |
| Beatriz Gómez Aronaga | Distrito Federal | 13 | Jefe de Oficina de Seguimiento y Análisis | 16-09-01 | 9369 | 6378 | | 9.67 | 10.00 | 9.84 | 1.967 | 0.00 | 9.646 | 9.777 | 4.889 | 4.823 | 9.711 |
| Mariano Mejía Rueda | Distrito Federal | 14 | Jefe de Oficina de Seguimiento y Análisis | 01-08-01 | 9391 | 6392 | | 9.33 | 9.00 | 9.17 | 1.833 | 0.00 | 9.632 | 9.815 | 4.908 | 4.846 | 9.753 |
| Susana Flora Rojas Torres | Distrito Federal | 15 | Jefe de Oficina de Seguimiento y Análisis | 31-01-00 | 9391 | 6384 | | 9.33 | 9.00 | 9.17 | 1.833 | 0.00 | 9.627 | 9.863 | 4.832 | 4.913 | 9.745 |
| Ricardo Vidal Martínez | Distrito Federal | 16 | Jefe de Oficina de Seguimiento y Análisis | 01-08-59 | 9759 | 6329 | | 7.67 | Term. Prog. | 7.67 | 1.534 | 0.00 | 9.063 | 9.223 | 4.612 | 4.531 | 9.143 |
| Ramiro Velasco Olivares | Distrito Federal | 17 | Jefe de Oficina de Seguimiento y Análisis | 01-10-36 | 9337 | 6266 | | 6.33 | 9.00 | 9.00 | 1.800 | 0.00 | 9.456 | 9.395 | 4.699 | 4.729 | 9.425 |
| Sergio Galicia Martínez | Distrito Federal | 18 | Jefe de Oficina de Seguimiento y Análisis | 16-09-01 | 10,000 | 7,000 | | 8.67 | 7.67 | 8.17 | 1.634 | 0.00 | 9.334 | 9.890 | 4.840 | 4.667 | 9.507 |
| Tania Trejo Jiménez | Distrito Federal | 19 | Jefe de Oficina de Seguimiento y Análisis | 16-09-01 | 9840 | 6916 | | 7.67 | 8.67 | 8.17 | 1.634 | 0.00 | 9.260 | 9.488 | 4.769 | 4.626 | 9.374 |
| Norma Angélica Alvarez Arellano | Distrito Federal | 20 | Jefe de Oficina de Seguimiento y Análisis | 01-03-03 | 9703 | 6782 | | 10.00 | 10.00 | 10.00 | 2.000 | 0.00 | 9.182 | 9.633 | 4.817 | 4.866 | 9.413 |
| Celia Elena Pérez Parales | Distrito Federal | 21 | Jefe de Oficina de Seguimiento y Análisis | 23-03-00 | 10,000 | 7,000 | | 8.00 | 8.67 | 8.34 | 1.667 | 0.00 | 9.367 | 9.742 | 4.871 | 4.694 | 9.356 |
| Lino Isidro Lemel Ramírez Sandoval | Distrito Federal | 22 | Jefe de Oficina de Seguimiento y Análisis | 16-06-03 | 9632 | 6882 | | 9.33 | 9.67 | 9.50 | 1.900 | 0.00 | 9.482 | 9.730 | 4.615 | 4.741 | 9.356 |
| Victor Manuel López Quintana | Distrito Federal | 23 | Jefe de Oficina de Seguimiento y Análisis | 24-11-59 | 10,000 | 7,000 | | 9.33 | 8.67 | 9.00 | 1.800 | 0.00 | 9.800 | 9.403 | 4.702 | 4.500 | 9.602 |
| Juan Carlos González Guzmán | Distrito Federal | 24 | Jefe de Oficina de Seguimiento y Análisis | 01-08-01 | 9330 | 6351 | | 8.33 | 8.67 | 8.63 | 1.766 | 0.00 | 9.417 | 9.567 | 4.784 | 4.709 | 9.492 |
| Agustín Rodríguez Avaredo | Distrito Federal | 25 | Jefe de Oficina de Seguimiento y Análisis | 01-10-36 | 10,000 | 9,000 | | | | | 0.000 | 0.00 | 10.000 | 9.386 | 4.699 | 5.000 | 9.699 |
| Vacante | | | | | | | | | | | | | | | | | |
| Agustín Heriberto Saucedo Reynoso | Durango | Local | Jefe de Oficina de Seguimiento y Análisis | 01-10-36 | 9338 | 6747 | | 7.33 | 5.33 | 7.33 | 1.466 | 0.00 | 8.913 | 9.001 | 4.501 | 4.456 | 8.957 |
| Norma Paulina Galván | Durango | Local | Jefe de Oficina de Cartografía Estatal | 01-09-53 | 9131 | 8218 | | | | 0.000 | 0.00 | 9.518 | 8.845 | 4.423 | 4.459 | 8.881 | |
| Agustín Pellegrino Martínez Oviedo | Durango | 01 | Jefe de Oficina de Seguimiento y Análisis | 01-06-53 | 9226 | 8403 | | | | 0.000 | 0.00 | 9.003 | 8.815 | 4.403 | 4.501 | 8.989 | |
| Leopoldo Antonio Piñero Panares | Durango | 02 | Jefe de Oficina de Seguimiento y Análisis | 16-09-01 | 9364 | 6348 | | 9.00 | 9.00 | 1.800 | 1.800 | 0.00 | 9.068 | 8.984 | 4.477 | 4.824 | 9.001 |
| Laura Patricia Sánchez Rodríguez | Durango | 03 | Jefe de Oficina de Seguimiento y Análisis | 31-01-00 | 9491 | 6344 | | 9.33 | 9.67 | 9.50 | 1.900 | 0.00 | 9.389 | 9.221 | 4.611 | 4.669 | 9.310 |
| Maria Olimpia García Montero | Durango | 04 | Jefe de Oficina de Seguimiento y Análisis | 01-01-00 | 9420 | 6384 | | 9.33 | 9.67 | 9.50 | 1.900 | 0.00 | 9.244 | 8.912 | 4.456 | 4.622 | 9.078 |
| Julio César Martínez Mantreaz | Guarajuato | Local | Jefe de Oficina de Cartografía Estatal | 01-08-00 | 9319 | 8327 | | 9.00 | 8.67 | 8.64 | 1.767 | 0.00 | 9.061 | 9.173 | 4.597 | 4.551 | 9.117 |
| Gerardo Zamora Pérez | Guarajuato | 01 | Jefe de Oficina de Seguimiento y Análisis | 01-08-05 | 9306 | 6354 | | 9.00 | 10.00 | 9.50 | 1.900 | 0.00 | 9.627 | 9.529 | 4.765 | 4.814 | 9.578 |
| Vacante | | | | | | | | | | | | | | | | | |
| Eduardo Cordeiro Vilela | Guarajuato | 02 | Jefe de Oficina de Seguimiento y Análisis | 16-09-01 | 9344 | 6751 | | 10.00 | 10.00 | 9.34 | 1.867 | 0.00 | 9.318 | 9.208 | 4.670 | 4.659 | 9.263 |
| José Eliezer Tour Hernández | Guarajuato | 03 | Jefe de Oficina de Seguimiento y Análisis | 16-09-01 | 9744 | 6814 | | 9.67 | 9.67 | 9.67 | 1.934 | 0.00 | 9.448 | 9.327 | 4.664 | 4.724 | 9.387 |
| José Luis Lozano Andrade | Guarajuato | 04 | Jefe de Oficina de Seguimiento y Análisis | 16-05-97 | 9366 | 6789 | | 5.67 | 7.67 | 7.67 | 1.534 | 0.00 | 8.693 | 8.838 | 4.819 | 4.466 | 8.315 |
| Mauricio Carpio Maldonado | Guarajuato | 05 | Jefe de Oficina de Seguimiento y Análisis | 01-11-93 | 9394 | 8341 | | 10.00 | 8.67 | 9.34 | 1.867 | 0.00 | 9.641 | 9.513 | 4.751 | 4.620 | 9.577 |
| Jorge Amado Vergara Campos | Guarajuato | 06 | Jefe de Oficina de Seguimiento y Análisis | 16-09-01 | 9348 | 6364 | | 10.00 | 8.67 | 9.34 | 1.867 | 0.00 | 9.531 | 9.447 | 4.724 | 4.765 | 9.489 |
| Francisco Miguel Torres Tafuya | Guarajuato | 07 | Jefe de Oficina de Seguimiento y Análisis | 01-08-05 | 10,000 | 7,000 | | 9.33 | 8.00 | 8.67 | 1.733 | 0.00 | 9.433 | 8.785 | 4.363 | 4.717 | 9.109 |
| Jorge Salvador Aguilar Centenas | Guarajuato | 08 | Jefe de Oficina de Seguimiento y Análisis | 16-09-01 | 10,000 | 7,000 | | 8.33 | 5.67 | 8.33 | 1.666 | 0.00 | 9.366 | 9.795 | 4.899 | 4.683 | 9.581 |
| Cecilia Dominguez Ortiz | Guarajuato | 09 | Jefe de Oficina de Seguimiento y Análisis | 01-06-53 | 9318 | 8366 | | | | 0.000 | 0.00 | 9.265 | 9.468 | 4.734 | 4.633 | 9.367 | |
| | Guarajuato | 10 | Jefe de Oficina de Seguimiento y Análisis | 16-09-01 | 9344 | 6779 | | 9.67 | 9.67 | 9.67 | 1.934 | 0.00 | 9.413 | 9.135 | 4.568 | 4.706 | 9.274 |

Dirección de Formación, Evaluación, Promoción
Subdirección de Evaluación
Estructura Descentralizada del Registro Federal de Electores

| Nombre | Entidad | Unidad Distrito | Grupo/Puesto | Fecha de Ingreso | Evaluación del Desempeño | | | Aprob. Prog. Form. | | | Evaluación Global | | | |
|---|----------|--------------------|---|---------------------|-------------------------------------|------------------------------|-------------------------------|---------------------------------|-----------------------------------|----------------|-------------------|----------------|----------------|----------------|
| | | | | | Ponderación Ea. Desempeño 70% | Primer Semestre 2007/1 | Segundo Semestre 2007/2 | Formación 2007 (Promedio) | Ponderación Prog. Form. 20% | Global 2007 | Global 2008 | Global 2009 | Global 2007 | Global 2008 |
| Ricardo Coronado Embiesca | Guajuato | 11 | Jefe de Oficina de Seguimiento y Análisis | 01-09-93 | 9.639 | 8.729 | | 9.000 | 0.000 | 9.161 | 4.361 | 4.715 | 9.295 | |
| Salvador Ramírez Rivera | Guajuato | 12 | Jefe de Oficina de Seguimiento y Análisis | 16-09-01 | 9.692 | 6.694 | | 9.000 | 8.627 | 9.394 | 4.607 | 4.674 | 9.561 | |
| Enrique Tameza Ruelas | Guajuato | 13 | Jefe de Oficina de Seguimiento y Análisis | 01-06-93 | 9.653 | 6.757 | 10.000 | 9.000 | 9.500 | 9.570 | 9.026 | 4.513 | 4.679 | 9.192 |
| Rogelio Maldonado Estrada | Guajuato | 14 | Jefe de Oficina de Seguimiento y Análisis | 31-01-00 | 9.841 | 6.866 | 10.000 | 10.000 | 10.000 | 9.569 | 9.240 | 4.630 | 4.794 | 9.414 |
| Leopoldo Alcaraz Almazán | Guerrero | Local | Jefe de Oficina de Cartografía Estatal | 16-06-01 | 9.923 | 6.946 | 9.67 | 9.000 | 9.334 | 9.707 | 4.577 | 4.757 | 9.334 | |
| Emilio Hernández Torres | Guerrero | Local | Jefe de Oficina de Seguimiento y Análisis | 31-01-00 | 10.000 | 6.303 | 10.000 | 9.000 | 8.950 | 9.700 | 9.263 | 4.632 | 4.650 | 9.462 |
| José Guadalupe Charco Hernández | Guerrero | 01 | Jefe de Oficina de Seguimiento y Análisis | 01-08-05 | 9.004 | 6.303 | 10.000 | 9.000 | 9.500 | 8.503 | 8.331 | 4.166 | 4.451 | 8.671 |
| Arturo Jiménez Jacobo | Guerrero | 02 | Jefe de Oficina de Seguimiento y Análisis | 16-09-01 | 9.307 | 6.515 | 10.000 | 9.333 | 9.67 | 9.148 | 9.514 | 4.757 | 4.574 | 8.331 |
| Iberfonso Suárez de la Cruz | Guerrero | 03 | Jefe de Oficina de Seguimiento y Análisis | 01-09-93 | 7.869 | 7.072 | | 0.000 | 0.000 | 7.772 | 8.465 | 4.228 | 3.866 | 8.114 |
| David Méndez Santiago | Guerrero | 04 | Jefe de Oficina de Seguimiento y Análisis | 31-01-00 | 9.913 | 6.939 | 9.67 | 7.67 | 8.67 | 9.373 | 9.653 | 4.627 | 4.687 | 9.513 |
| Vacante | | | | | | | | | | | | | | |
| Franco Pérez Laurel | Guerrero | 05 | Jefe de Oficina de Seguimiento y Análisis | 01-10-96 | 8.769 | 7.161 | | 0.000 | 0.000 | 8.383 | 4.192 | 4.256 | 8.467 | |
| Rogelio Espinoza Zetala | Guerrero | 07 | Jefe de Oficina de Seguimiento y Análisis | 01-06-93 | 9.666 | 6.900 | | 0.000 | 0.000 | 9.600 | 9.459 | 4.730 | 4.900 | 9.530 |
| Virginia García Vázquez | Guerrero | 08 | Jefe de Oficina de Seguimiento y Análisis | 01-08-05 | 9.960 | 6.908 | 9.33 | 7.67 | 8.50 | 9.340 | 9.482 | 4.746 | 4.684 | 8.440 |
| Virginia Aguilar Hernández | Guerrero | 09 | Jefe de Oficina de Seguimiento y Análisis | 16-10-01 | 9.064 | 6.945 | 9.67 | 8.33 | 9.00 | 8.695 | 9.144 | 4.572 | 4.422 | 8.994 |
| Carlos Anido Sánchez López | Hidalgo | Local | Jefe de Oficina de Cartografía Estatal | 01-06-93 | 9.625 | 8.663 | | 0.000 | 0.000 | 9.363 | 9.246 | 4.623 | 4.681 | 9.304 |
| Arturo González Morales | Hidalgo | Local | Jefe de Oficina de Seguimiento y Análisis | 01-10-96 | 9.300 | 8.442 | | 0.000 | 0.000 | 9.142 | 9.129 | 4.935 | 4.571 | 9.136 |
| Jorge Luis Huerta Montebello | Hidalgo | 01 | Jefe de Oficina de Seguimiento y Análisis | 01-06-93 | 9.990 | 8.991 | | 0.000 | 0.000 | 9.691 | 9.512 | 4.756 | 4.816 | 9.602 |
| Serbando Castillo Torres | Hidalgo | 02 | Jefe de Oficina de Seguimiento y Análisis | 05-07-97 | 8.678 | 7.810 | | 0.000 | 0.000 | 8.510 | 9.338 | 4.663 | 4.255 | 8.924 |
| Victor Hugo Osorio-Hernández | Hidalgo | 03 | Jefe de Oficina de Seguimiento y Análisis | 01-10-96 | 8.670 | 6.069 | 8.67 | Term. Prog. | 8.67 | 8.503 | 8.399 | 4.200 | 4.252 | 8.451 |
| Gabriel Mendizca Samillán | Hidalgo | 04 | Jefe de Oficina de Seguimiento y Análisis | 01-06-93 | 9.047 | 8.142 | | 0.000 | 0.000 | 8.842 | 8.396 | 4.468 | 4.421 | 8.889 |
| Vacante | | | | | | | | | | | | | | |
| Angélica Jehn Silva | Hidalgo | 05 | Jefe de Oficina de Seguimiento y Análisis | 01-02-02 | 9.154 | 6.409 | 9.33 | 8.33 | 8.83 | 8.874 | 9.029 | 4.515 | 4.437 | 9.951 |
| Juan Antonio Hernández Alvarez | Hidalgo | 07 | Jefe de Oficina de Seguimiento y Análisis | 16-10-01 | 9.977 | 6.984 | 9.67 | 9.67 | 9.67 | 9.618 | 9.463 | 4.732 | 4.800 | 8.540 |
| Marta de los Dolores Guadalupe Flores | Jalisco | Local | Jefe de Oficina de Cartografía Estatal | 01-08-90 | 9.945 | 8.661 | | 0.000 | 0.000 | 9.961 | 9.449 | 4.713 | 4.780 | 9.305 |
| Sara Francisca Navarrete Bravo | Jalisco | Local | Jefe de Oficina de Seguimiento y Análisis | 16-07-94 | 9.943 | 6.860 | 6.33 | 7.00 | 7.00 | 9.700 | 9.010 | 4.535 | 4.450 | 9.068 |
| Andrés Favela Morales | Jalisco | 01 | Jefe de Oficina de Seguimiento y Análisis | 01-09-93 | 10.000 | 9.000 | | 0.000 | 0.000 | 9.700 | 9.010 | 4.535 | 4.450 | 9.355 |
| Verónica Espinosa de la Torre | Jalisco | 02 | Jefe de Oficina de Seguimiento y Análisis | 01-08-05 | 9.743 | 6.820 | 9.67 | 7.00 | 8.34 | 8.667 | 9.167 | 4.755 | 4.594 | 9.349 |
| Luis Guillermo Ramírez Figueroa | Jalisco | 03 | Jefe de Oficina de Seguimiento y Análisis | 16-10-01 | 8.938 | 6.257 | 9.33 | 8.67 | 9.00 | 8.757 | 9.441 | 4.721 | 4.376 | 9.089 |
| José Manuel González Zanco | Jalisco | 04 | Jefe de Oficina de Seguimiento y Análisis | 19-04-00 | 9.994 | 6.969 | 9.33 | 9.00 | 9.17 | 9.633 | 9.297 | 4.649 | 4.761 | 9.409 |
| Candelaria Gabriela Castañeda Domínguez | Jalisco | 05 | Jefe de Oficina de Seguimiento y Análisis | 31-01-00 | 9.361 | 6.973 | 9.67 | 9.67 | 9.67 | 9.67 | 9.265 | 4.633 | 4.403 | 9.436 |
| César Antonio Parrillero Abumada | Jalisco | 06 | Jefe de Oficina de Seguimiento y Análisis | 01-10-96 | 9.693 | 6.746 | 7.67 | Term. Prog. | 7.67 | 9.019 | 8.668 | 4.334 | 4.510 | 8.844 |
| Mario Argota Hernández Guerrero | Jalisco | 07 | Jefe de Oficina de Seguimiento y Análisis | 01-06-93 | 9.916 | 6.971 | 7.67 | Term. Prog. | 7.67 | 9.105 | 8.882 | 4.441 | 4.563 | 9.994 |
| Abel Núñez Roldán | Jalisco | 08 | Jefe de Oficina de Seguimiento y Análisis | 01-06-93 | 9.425 | 8.463 | 7.67 | Term. Prog. | 7.67 | 9.169 | 9.218 | 4.603 | 4.391 | 8.200 |
| Elisa Barrón Villegas | Jalisco | 09 | Jefe de Oficina de Seguimiento y Análisis | 01-09-93 | 9.920 | 6.944 | 9.67 | 9.00 | 9.34 | 9.511 | 9.320 | 4.660 | 4.736 | 9.416 |
| Pedro Vázquez Vázquez | Jalisco | 10 | Jefe de Oficina de Seguimiento y Análisis | 01-09-93 | 9.750 | 8.775 | Licencia | | | 9.475 | 8.279 | 4.740 | 4.738 | 8.877 |
| Francisco Javier Salazar Gutiérrez | Jalisco | 11 | Jefe de Oficina de Seguimiento y Análisis | 01-10-96 | 9.775 | 6.843 | 6.67 | 8.00 | 8.00 | 9.143 | 9.402 | 4.701 | 4.571 | 9.272 |
| Saulo Areola Rubio | Jalisco | 12 | Jefe de Oficina de Seguimiento y Análisis | 16-09-01 | 9.946 | 6.882 | 9.67 | 9.67 | 9.67 | 9.656 | 8.794 | 4.397 | 4.763 | 9.180 |
| Fernando Vázquez Elizalde | Jalisco | 13 | Jefe de Oficina de Seguimiento y Análisis | 01-10-96 | 8.660 | 6.062 | 8.33 | Term. Prog. | 8.33 | 8.628 | 9.174 | 4.997 | 4.214 | 8.301 |
| Edgar Pérez Larios | Jalisco | 14 | Jefe de Oficina de Seguimiento y Análisis | 01-11-93 | 10.000 | 7.000 | 8.33 | Term. Prog. | 8.33 | 9.366 | 8.741 | 4.371 | 4.683 | 9.054 |
| Ramón Sánchez Ortega | Jalisco | 15 | Jefe de Oficina de Seguimiento y Análisis | 01-10-96 | 9.954 | 6.809 | | 0.000 | 0.000 | 9.366 | 9.392 | 4.666 | 4.654 | 9.350 |
| Humberto Nizario de la Mora | Jalisco | 16 | Jefe de Oficina de Seguimiento y Análisis | 01-10-96 | 9.336 | 6.500 | 8.67 | Term. Prog. | 8.67 | 8.964 | 9.372 | 4.686 | 4.482 | 9.168 |
| Eduardo González Balderas | Jalisco | 17 | Jefe de Oficina de Seguimiento y Análisis | 16-09-01 | 9.663 | 6.766 | 10.00 | 8.33 | 9.17 | 9.519 | 9.102 | 4.951 | 4.659 | 9.210 |
| Luis Jorge Amézquita González | Jalisco | 18 | Jefe de Oficina de Seguimiento y Análisis | 16-07-94 | 9.931 | 6.948 | | 0.000 | 0.000 | 9.948 | 9.388 | 4.794 | 4.714 | 9.988 |
| Felipe de Jesús Andrade Rodríguez | Jalisco | 19 | Jefe de Oficina de Seguimiento y Análisis | 01-08-05 | 9.686 | 6.760 | 9.33 | 9.33 | 9.33 | 9.346 | 9.553 | 4.777 | 4.673 | 9.450 |
| Jorge Crosby Castellón | México | Local | Jefe de Oficina de Cartografía Estatal | 16-05-97 | 8.450 | 5.915 | 8.00 | 6.00 | 6.00 | 8.215 | 8.695 | 4.333 | 4.109 | 8.440 |
| Anita Colín García | México | Local | Jefe de Oficina de Seguimiento y Análisis | 16-05-97 | 9.946 | 6.964 | 8.00 | 9.00 | 8.50 | 9.364 | 9.632 | 4.816 | 4.682 | 9.488 |
| Vacante | | | | | | | | | | | | | | |
| Vacante | | | | | | | | | | | | | | |
| Mónica Beatriz Medina Ortega | México | 02 | Jefe de Oficina de Seguimiento y Análisis | 01-09-05 | 10.000 | 7.000 | | 0.000 | 0.000 | 9.466 | 9.821 | 4.911 | 4.733 | 9.644 |
| José Vázquez Reyes | México | 04 | Jefe de Oficina de Seguimiento y Análisis | 16-09-05 | 9.881 | 6.917 | 8.67 | 8.17 | 8.17 | 9.251 | 9.672 | 4.836 | 4.625 | 9.461 |
| Marta Antonieta Ramírez Hidalgo | México | 05 | Jefe de Oficina de Seguimiento y Análisis | 16-08-03 | 9.951 | 6.966 | 8.67 | 8.33 | 8.50 | 9.366 | 9.249 | 4.650 | 4.883 | 9.332 |
| Rodrigo Raúl Rosales Lezama | México | 06 | Jefe de Oficina de Seguimiento y Análisis | 01-11-93 | 9.981 | 6.862 | | 0.000 | 0.000 | 9.682 | 9.376 | 4.688 | 4.946 | 9.534 |
| José Juan Sánchez Ramos | México | 07 | Jefe de Oficina de Seguimiento y Análisis | 16-09-01 | 10.000 | 7.000 | 9.67 | 9.67 | 9.67 | 9.634 | 9.769 | 4.665 | 4.617 | 9.702 |
| Marta del Carmen Peña Hernández | México | 08 | Jefe de Oficina de Seguimiento y Análisis | 31-01-00 | 10.000 | 7.000 | 9.00 | 9.00 | 9.34 | 9.967 | 9.542 | 4.771 | 4.784 | 9.955 |
| Gely Cortés Avarado | México | 09 | Jefe de Oficina de Seguimiento y Análisis | 01-08-05 | 10.000 | 7.000 | 10.00 | 10.00 | 8.84 | 9.467 | 9.294 | 4.647 | 4.734 | 9.381 |
| Della Frago Romero | México | 10 | Jefe de Oficina de Seguimiento y Análisis | 01-06-93 | 10.000 | 9.000 | | 0.000 | 0.000 | 9.700 | 9.723 | 4.682 | 4.650 | 9.712 |
| Juana Monter Martínez | México | 11 | Jefe de Oficina de Seguimiento y Análisis | 01-06-93 | 10.000 | 9.000 | | 0.000 | 0.000 | 9.700 | 9.462 | 4.726 | 4.650 | 9.576 |
| Enik Gloria de la Torre | México | 12 | Jefe de Oficina de Seguimiento y Análisis | 01-09-05 | 10.000 | 7.000 | 10.00 | 10.00 | 10.00 | 9.700 | 9.630 | 4.815 | 4.450 | 9.685 |

Dirección de Formación, Evaluación, Promoción
Subdirección de Evaluación
Estructura Descentralizada del Registro Federal de Electores

| Nombre | Entidad | Junto Distrib | Cargo/Puesto | Fecha de Ingreso | Evaluación Desempeño | | Ponderación Efa. Desempeño | | Primer Suaveste 2007/11 | Segundo Suaveste 2007/12 | Aprov. Prog. Form. | | Ponderación Prog. Form. 20% | Suaveste 2007 | | Evaluación Global | | Evaluación Global 2007 | | |
|------------------------------------|------------|---------------|---|------------------|----------------------|-------|----------------------------|-------|-------------------------|--------------------------|--------------------|-------|-----------------------------|---------------|-------------|-------------------|-----|------------------------|-------|--|
| | | | | | 2007 | % | % | 2007 | | | % | 2007 | | % | Global 2007 | Global 2006 | 50% | | Final | |
| José Gerardo Amida Arroyo | México | 13 | Jefe de Oficina de Seguimiento y Análisis | 01-06-93 | 10.00 | 9.00 | 9.00 | 0.00 | 9.524 | 9.700 | 9.524 | 4.762 | 4.850 | 9.612 | | | | | | |
| Eduardo Guadalupe Morales González | México | 14 | Jefe de Oficina de Seguimiento y Análisis | 01-11-93 | 10.00 | 9.00 | 9.00 | 0.00 | 9.700 | 9.285 | 4.643 | 4.850 | 9.483 | | | | | | | |
| María Concepción Sánchez Rivero | México | 15 | Jefe de Oficina de Seguimiento y Análisis | 01-08-94 | 10.00 | 9.00 | 9.00 | 0.00 | 9.000 | 9.436 | 4.718 | 4.850 | 9.588 | | | | | | | |
| Marcio Antonio Berni Antigua | México | 16 | Jefe de Oficina de Seguimiento y Análisis | 16-10-91 | 9.52 | 6.94 | 6.94 | 9.67 | 10.00 | 9.84 | 9.269 | 4.635 | 4.707 | 9.442 | | | | | | |
| María del Carmen Estrada León | México | 17 | Jefe de Oficina de Seguimiento y Análisis | 01-11-93 | 9.52 | 6.92 | 6.92 | 9.67 | 10.00 | 9.84 | 9.269 | 4.635 | 4.707 | 9.442 | | | | | | |
| Atarando Roberto Santiago | México | 18 | Jefe de Oficina de Seguimiento y Análisis | 16-09-01 | 9.00 | 6.04 | 6.04 | 9.33 | 9.67 | 9.50 | 4.311 | 4.452 | 8.763 | | | | | | | |
| Vacante | | | | | | | | | | | | | | | | | | | | |
| José Miguel Ramírez Caballero | México | 20 | Jefe de Oficina de Seguimiento y Análisis | 01-06-93 | 10.00 | 7.00 | 7.00 | 7.33 | Term Prog. | 7.33 | 1.466 | 0.00 | 4.733 | 9.882 | | | | | | |
| Oscar Armando Soto García | México | 21 | Jefe de Oficina de Seguimiento y Análisis | 25-06-97 | 9.713 | 8.142 | 8.142 | 7.67 | Term Prog. | 7.67 | 1.534 | 0.00 | 4.721 | 9.880 | | | | | | |
| Teresa Nava Trullio | México | 22 | Jefe de Oficina de Seguimiento y Análisis | 01-06-93 | 9.88 | 6.99 | 6.99 | 7.67 | Term Prog. | 7.67 | 1.534 | 0.00 | 4.721 | 9.880 | | | | | | |
| Vacante | | | | | | | | | | | | | | | | | | | | |
| Alfonso Rodríguez Miesio | México | 23 | Jefe de Oficina de Seguimiento y Análisis | 01-06-93 | 10.00 | 9.00 | 9.00 | 9.33 | 10.00 | 9.33 | 1.866 | 0.00 | 4.733 | 9.882 | | | | | | |
| Juana Aguirre Aláez | México | 24 | Jefe de Oficina de Seguimiento y Análisis | 01-06-97 | 10.00 | 7.00 | 7.00 | 8.33 | 10.00 | 8.33 | 1.633 | 0.00 | 4.512 | 9.890 | | | | | | |
| Angela Jogte Toledo Escobar | México | 25 | Jefe de Oficina de Seguimiento y Análisis | 01-06-93 | 9.59 | 6.61 | 6.61 | 8.33 | 10.00 | 8.33 | 1.633 | 0.00 | 4.512 | 9.890 | | | | | | |
| José Israel Izquierdo Meza | México | 27 | Jefe de Oficina de Seguimiento y Análisis | 16-09-01 | 10.00 | 7.00 | 7.00 | 9.67 | 9.67 | 9.17 | 1.834 | 0.00 | 4.767 | 9.343 | | | | | | |
| Heriberto Jáquez Guzmán | México | 28 | Jefe de Oficina de Seguimiento y Análisis | 01-11-93 | 10.00 | 7.00 | 7.00 | 9.67 | 10.00 | 9.67 | 2.000 | 0.00 | 4.882 | 9.441 | | | | | | |
| Berilda Benitez Márquez | México | 29 | Jefe de Oficina de Seguimiento y Análisis | 01-06-93 | 9.50 | 6.64 | 6.64 | 8.67 | 10.00 | 8.67 | 1.633 | 0.00 | 4.512 | 9.387 | | | | | | |
| Rosa María Hinojales Montes | México | 30 | Jefe de Oficina de Seguimiento y Análisis | 01-06-93 | 9.50 | 6.64 | 6.64 | 8.67 | 10.00 | 8.67 | 1.633 | 0.00 | 4.512 | 9.387 | | | | | | |
| Juana María Hernández Espinoza | México | 31 | Jefe de Oficina de Seguimiento y Análisis | 01-07-94 | 10.00 | 9.00 | 9.00 | 10.00 | 10.00 | 10.00 | 2.000 | 0.00 | 5.000 | 9.882 | | | | | | |
| Daniel González Rojas | México | 32 | Jefe de Oficina de Seguimiento y Análisis | 16-09-01 | 9.51 | 6.86 | 6.86 | 10.00 | 10.00 | 10.00 | 2.000 | 0.00 | 5.000 | 9.882 | | | | | | |
| María de Lourdes Jiménez Gineira | México | 33 | Jefe de Oficina de Seguimiento y Análisis | 31-01-00 | 10.00 | 7.00 | 7.00 | 9.00 | 9.00 | 9.00 | 1.800 | 0.00 | 4.750 | 9.419 | | | | | | |
| José Armando Valdés Rayón | México | 34 | Jefe de Oficina de Seguimiento y Análisis | 31-01-00 | 9.83 | 6.82 | 6.82 | 9.67 | 8.00 | 8.84 | 1.767 | 0.00 | 4.674 | 9.477 | | | | | | |
| Vacante | | | | | | | | | | | | | | | | | | | | |
| Jesús Nuñez Nava | México | 35 | Jefe de Oficina de Seguimiento y Análisis | 16-05-02 | 10.00 | 7.00 | 7.00 | 9.67 | 9.84 | 9.84 | 1.967 | 0.00 | 4.834 | 9.612 | | | | | | |
| Maíra Humberto González Pineda | México | 36 | Jefe de Oficina de Seguimiento y Análisis | 01-01-91 | 9.52 | 6.51 | 6.51 | 9.67 | 9.84 | 9.84 | 1.967 | 0.00 | 4.834 | 9.612 | | | | | | |
| Gabriel Hussain Martínez | México | 38 | Jefe de Oficina de Seguimiento y Análisis | 01-06-93 | 10.00 | 7.00 | 7.00 | 7.67 | Term Prog. | 7.67 | 1.534 | 0.00 | 4.635 | 9.313 | | | | | | |
| Cynthia Wanner Vallena Romero | México | 39 | Jefe de Oficina de Seguimiento y Análisis | 01-08-95 | 9.69 | 6.86 | 6.86 | 9.67 | 9.33 | 9.33 | 1.524 | 0.00 | 4.767 | 9.465 | | | | | | |
| Isela García González | México | 40 | Jefe de Oficina de Seguimiento y Análisis | 16-06-94 | 9.62 | 6.66 | 6.66 | 9.67 | 9.33 | 9.33 | 1.524 | 0.00 | 4.767 | 9.465 | | | | | | |
| Luz Luján Cervantes Nieto | México | 41 | Jefe de Oficina de Seguimiento y Análisis | 01-08-90 | 9.63 | 6.24 | 6.24 | 9.67 | 8.00 | 8.00 | 1.600 | 0.00 | 4.262 | 8.592 | | | | | | |
| Alfonso Estrada Cano | Michoacán | Local | Jefe de Oficina de Seguimiento y Análisis | 16-07-94 | 9.59 | 8.76 | 8.76 | 8.00 | 8.00 | 8.00 | 1.600 | 0.00 | 4.262 | 8.592 | | | | | | |
| Vacante | | | | | | | | | | | | | | | | | | | | |
| Luis Manuel Calderón Ramírez | Michoacán | 01 | Jefe de Oficina de Seguimiento y Análisis | 01-06-93 | 9.00 | 8.912 | 8.912 | 9.33 | 9.33 | 9.33 | 1.800 | 0.00 | 4.681 | 9.308 | | | | | | |
| María del Rosario Natera Marín | Michoacán | 02 | Jefe de Oficina de Seguimiento y Análisis | 01-06-93 | 9.263 | 8.337 | 8.337 | 7.00 | 9.67 | 8.34 | 1.667 | 0.00 | 4.433 | 8.961 | | | | | | |
| J. Jesús Morales Torres | Michoacán | 03 | Jefe de Oficina de Seguimiento y Análisis | 05-07-97 | 9.283 | 6.498 | 6.498 | 7.00 | 9.67 | 7.00 | 1.667 | 0.00 | 4.433 | 8.961 | | | | | | |
| Norma Cecilia Becerra Ojili | Michoacán | 05 | Jefe de Oficina de Seguimiento y Análisis | 01-09-93 | 9.80 | 8.698 | 8.698 | 9.33 | 9.50 | 9.50 | 1.900 | 0.00 | 4.749 | 9.208 | | | | | | |
| Noe León Cervantes | Michoacán | 06 | Jefe de Oficina de Seguimiento y Análisis | 01-10-96 | 9.80 | 8.674 | 8.674 | 9.33 | 8.67 | 8.67 | 1.734 | 0.00 | 4.654 | 9.117 | | | | | | |
| Juan Manuel Tapia González | Michoacán | 07 | Jefe de Oficina de Seguimiento y Análisis | 01-09-93 | 8.98 | 7.723 | 7.723 | 9.33 | 9.33 | 9.33 | 1.866 | 0.00 | 4.211 | 8.486 | | | | | | |
| Alfonso Guzmán Díaz | Michoacán | 08 | Jefe de Oficina de Seguimiento y Análisis | 01-06-93 | 9.64 | 8.64 | 8.64 | 9.33 | 9.33 | 9.33 | 1.866 | 0.00 | 4.211 | 8.486 | | | | | | |
| Vacante | | | | | | | | | | | | | | | | | | | | |
| Teresa de Jesús Molina Pérez | Michoacán | 10 | Jefe de Oficina de Seguimiento y Análisis | 01-07-00 | 9.76 | 6.843 | 6.843 | 9.33 | 9.67 | 9.50 | 1.900 | 0.00 | 4.674 | 9.394 | | | | | | |
| Vacante | | | | | | | | | | | | | | | | | | | | |
| José Manuel Alonso Cortés | Michoacán | 11 | Jefe de Oficina de Seguimiento y Análisis | 16-05-97 | 9.053 | 6.337 | 6.337 | 7.67 | 8.00 | 7.84 | 1.567 | 0.00 | 4.302 | 8.885 | | | | | | |
| José de Jesús Barros Sánchez | Michoacán | 12 | Jefe de Oficina de Seguimiento y Análisis | 28-11-01 | 9.51 | 6.96 | 6.96 | 9.67 | 9.17 | 9.17 | 1.834 | 0.00 | 4.750 | 9.422 | | | | | | |
| Diego Cuerna Fuentes | Morelos | Local | Jefe de Oficina de Cartografía Estatal | 31-01-00 | 9.60 | 8.33 | 8.33 | 9.34 | 9.34 | 9.34 | 1.867 | 0.00 | 4.655 | 9.248 | | | | | | |
| Roberto Stoper Martínez | Morelos | Local | Jefe de Oficina de Cartografía Estatal | 16-09-01 | 9.670 | 6.769 | 6.769 | 9.00 | 8.84 | 8.84 | 1.767 | 0.00 | 4.618 | 9.336 | | | | | | |
| Ennio Gutiérrez Acevedo | Morelos | 01 | Jefe de Oficina de Seguimiento y Análisis | 01-11-93 | 9.931 | 8.938 | 8.938 | 9.00 | 9.33 | 9.33 | 1.866 | 0.00 | 4.569 | 9.673 | | | | | | |
| Blanca Patricia Román Taurero | Morelos | 02 | Jefe de Oficina de Seguimiento y Análisis | 01-03-03 | 10.00 | 7.00 | 7.00 | 8.33 | 9.33 | 9.33 | 1.766 | 0.00 | 4.363 | 8.606 | | | | | | |
| Carlos Eduardo Álvarez Benítez | Morelos | 03 | Jefe de Oficina de Seguimiento y Análisis | 01-07-94 | 9.429 | 8.465 | 8.465 | 8.33 | 9.33 | 9.33 | 1.866 | 0.00 | 4.593 | 9.125 | | | | | | |
| Enrique Pérez Paredes | Morelos | 04 | Jefe de Oficina de Seguimiento y Análisis | 16-10-01 | 9.539 | 6.677 | 6.677 | 8.33 | 8.67 | 8.50 | 1.700 | 0.00 | 4.336 | 8.723 | | | | | | |
| Sirón Colla Santana | Morelos | 05 | Jefe de Oficina de Seguimiento y Análisis | 05-07-97 | 9.70 | 8.764 | 8.764 | 9.33 | 9.67 | 9.67 | 1.967 | 0.00 | 4.747 | 9.325 | | | | | | |
| José Manuel Alfaro Rodríguez | Nayarit | Local | Jefe de Oficina de Seguimiento y Análisis | 16-05-90 | 8.70 | 7.811 | 7.811 | 9.33 | 9.33 | 9.33 | 1.866 | 0.00 | 4.506 | 8.822 | | | | | | |
| Efraín Ley Quiroz | Nayarit | Local | Jefe de Oficina de Cartografía Estatal | 16-09-01 | 9.814 | 6.870 | 6.870 | 9.33 | 8.83 | 8.83 | 1.766 | 0.00 | 4.306 | 8.350 | | | | | | |
| Unel Calderón Olinos | Nayarit | Local | Jefe de Oficina de Seguimiento y Análisis | 16-10-01 | 9.117 | 6.382 | 6.382 | 9.00 | 8.67 | 8.84 | 1.767 | 0.00 | 4.663 | 8.622 | | | | | | |
| María Vela Náñez | Nayarit | 01 | Jefe de Oficina de Seguimiento y Análisis | 16-06-93 | 9.537 | 8.943 | 8.943 | 9.00 | 8.67 | 8.67 | 1.767 | 0.00 | 4.462 | 8.924 | | | | | | |
| Juan Carlos Melín Muñoz | Nayarit | 02 | Jefe de Oficina de Seguimiento y Análisis | 16-09-01 | 8.911 | 6.238 | 6.238 | 9.00 | 9.67 | 9.67 | 1.967 | 0.00 | 4.462 | 8.911 | | | | | | |
| Leona Arceaga Nieves | Nayarit | 03 | Jefe de Oficina de Seguimiento y Análisis | 16-09-01 | 9.587 | 6.711 | 6.711 | 9.67 | 8.00 | 8.84 | 1.767 | 0.00 | 4.369 | 8.258 | | | | | | |
| Mano Alberto Olvera Jirón | Nuevo León | Local | Jefe de Oficina de Cartografía Estatal | 01-08-90 | 10.00 | 6.33 | 6.33 | 7.00 | 9.34 | 9.34 | 1.800 | 0.00 | 4.550 | 9.063 | | | | | | |
| Hector Jaime de la Rosa | Nuevo León | Local | Jefe de Oficina de Seguimiento y Análisis | 01-02-02 | 10.00 | 7.00 | 7.00 | 9.67 | 9.00 | 9.00 | 1.800 | 0.00 | 4.784 | 9.359 | | | | | | |
| Pedro de Jesús Rubio Siller | Nuevo León | 01 | Jefe de Oficina de Seguimiento y Análisis | 19-04-00 | 10.00 | 7.00 | 7.00 | 9.67 | 10.00 | 9.67 | 1.967 | 0.00 | 4.944 | 9.875 | | | | | | |

Dirección de Formación, Evaluación, Promoción
Subdirección de Evaluación
Estructura Desconcentrada del Registro Federal de Electores

| Nombre | Entidad | Unidad Distrito | Cargo/puesto | Fecha de Ingreso | Evaluación del Desempeño | | | | Aprov. Prog. Form. | | | Evaluación Global | | | | | | |
|--------------------------------------|-----------------|--------------------|---|---------------------|---------------------------------|------------------------------------|------------------------------|-------------------------------|---|-----------------------------------|--------------------------|-------------------|-------|------|------|-------|------|------|
| | | | | | Evaluación Desempeño 2007 | Ponderación Eva. Desempeño % | Primer Semestre 2007/1 | Segundo Semestre 2007/2 | Aprov. Prog. Formación 2007 (Promedio) | Ponderación Prog. Form. 20% | Global 2007 Percal | Evaluación Global | | | | | | |
| | | | | | | | | | | | | 2006 | 2007 | 2008 | 2009 | Final | | |
| Carlos García | Nuevo León | 02 | Jefe de Oficina de Seguimiento y Análisis | 23-03-00 | 9386 | 60% | 933 | 933 | 933 | 1866 | 05 | 02 | 9486 | 9657 | 4829 | 4743 | 9572 | |
| Alvaro Isaac Martínez Torres | Nuevo León | 03 | Jefe de Oficina de Seguimiento y Análisis | 01-10-06 | 9725 | 8.63 | | | | 0.00 | 0.5 | 0.2 | 9453 | 9629 | 4815 | 4726 | 9541 | |
| José Manuel Manríquez Díaz | Nuevo León | 04 | Jefe de Oficina de Seguimiento y Análisis | 01-10-06 | 10000 | 7.00 | 767 | 767 | 767 | 767 | 0.00 | 0.5 | 0.2 | 9234 | 8965 | 4493 | 4617 | 9110 |
| Emilio Arcega Medina | Nuevo León | 05 | Jefe de Oficina de Seguimiento y Análisis | 23-03-00 | 9386 | 6.96 | 1000 | 1000 | 1000 | 2000 | 0.00 | 0.5 | 0.5 | 9566 | 9309 | 4655 | 4593 | 9648 |
| Ma. Luisa Vaca Pérez | Nuevo León | 06 | Jefe de Oficina de Seguimiento y Análisis | 01-10-06 | 10000 | 7.00 | 933 | 933 | 933 | 1866 | 0.5 | 0.2 | 9566 | 9545 | 4773 | 4783 | 9586 | |
| Claudia Yolanda Garza Jaquez | Nuevo León | 07 | Jefe de Oficina de Seguimiento y Análisis | 01-10-06 | 9386 | 6.92 | 833 | 833 | 833 | 1666 | 0.5 | 0.5 | 9699 | 9719 | 4860 | 4829 | 9889 | |
| Edgar Vázquez Estrada | Nuevo León | 08 | Jefe de Oficina de Seguimiento y Análisis | 16-09-01 | 10000 | 7.00 | 967 | 967 | 967 | 1934 | 0.5 | 0.2 | 9567 | 9478 | 4739 | 4834 | 9573 | |
| Maria del Carmen Gaylán Navarro | Nuevo León | 10 | Jefe de Oficina de Seguimiento y Análisis | 01-10-06 | 9040 | 6.38 | 733 | 733 | 733 | 1466 | 0.5 | 0.2 | 8464 | 8238 | 4119 | 4247 | 9386 | |
| Juan Manuel Bioness Quiróz | Nuevo León | 12 | Jefe de Oficina de Seguimiento y Análisis | 16-10-01 | 9335 | 6.95 | 967 | 967 | 967 | 1934 | 0.5 | 0.2 | 9522 | 9432 | 4716 | 4761 | 9477 | |
| José Francisco Pérez Magallanes | Oaxaca | Local | Jefe de Oficina de Cartografía Estatal | 16-09-01 | 8670 | 6.63 | 967 | 967 | 967 | 1934 | 0.5 | 0.2 | 8503 | 9379 | 4600 | 4750 | 9341 | |
| Leslie Alberto Sánchez Cortés | Oaxaca | 01 | Jefe de Oficina de Seguimiento y Análisis | 16-05-97 | 10000 | 9.00 | 900 | 900 | 900 | 0.00 | 0.5 | 0.2 | 9700 | 9599 | 4800 | 4850 | 9650 | |
| Oliver González Pérez | Oaxaca | 02 | Jefe de Oficina de Seguimiento y Análisis | 01-09-06 | 9912 | 6.98 | 1000 | 967 | 967 | 967 | 0.5 | 0.2 | 9626 | 9797 | 4892 | 4833 | 9701 | |
| Mauricio Luis Sánchez | Oaxaca | 03 | Jefe de Oficina de Seguimiento y Análisis | 31-01-00 | 9576 | 6.65 | 800 | 767 | 767 | 1534 | 0.5 | 0.2 | 8922 | 9633 | 4817 | 4866 | 9383 | |
| Edgar Rodolfo Ochoa Ramírez Méndez | Oaxaca | 04 | Jefe de Oficina de Seguimiento y Análisis | 16-05-97 | 9398 | 6.97 | 700 | 700 | 700 | 1400 | 0.5 | 0.2 | 9071 | 9119 | 4590 | 4535 | 9085 | |
| Gregorio Pérez Sánchez | Oaxaca | 05 | Jefe de Oficina de Seguimiento y Análisis | 01-10-06 | 9307 | 6.93 | 867 | 767 | 817 | 1634 | 0.5 | 0.2 | 9269 | 9623 | 4812 | 4834 | 9446 | |
| Roberto Vega de León | Oaxaca | 06 | Jefe de Oficina de Seguimiento y Análisis | 01-08-98 | 10000 | 7.00 | 400 | 733 | 733 | 1466 | 0.5 | 0.5 | 9466 | 8742 | 4371 | 4733 | 9104 | |
| Ivonne Fernández Villalobos | Oaxaca | 07 | Jefe de Oficina de Seguimiento y Análisis | 31-01-00 | 9912 | 6.98 | 900 | 967 | 934 | 1867 | 0.5 | 0.2 | 9505 | 9064 | 4532 | 4753 | 9285 | |
| Hilidio Alejandro Díaz Vásquez | Oaxaca | 08 | Jefe de Oficina de Seguimiento y Análisis | 01-10-06 | 7697 | 5.81 | 467 | 833 | 833 | 1666 | 0.5 | 0.2 | 7747 | 8048 | 4024 | 3873 | 7897 | |
| Anuro Francisco Sánchez Cruz | Oaxaca | 09 | Jefe de Oficina de Seguimiento y Análisis | 16-06-00 | 10000 | 7.00 | 967 | 933 | 950 | 1900 | 0.5 | 0.2 | 9600 | 9681 | 4841 | 4800 | 9654 | |
| Marcia Bernadín Pasoual | Oaxaca | 10 | Jefe de Oficina de Seguimiento y Análisis | 01-09-06 | 10000 | 7.00 | 967 | 900 | 934 | 1867 | 0.5 | 0.2 | 9567 | 9541 | 4771 | 4784 | 9554 | |
| Yessica Heinda López Calderón | Oaxaca | 11 | Jefe de Oficina de Seguimiento y Análisis | 01-09-93 | 10000 | 9.00 | 967 | 967 | 967 | 0.00 | 0.5 | 0.2 | 9700 | 9453 | 4727 | 4860 | 9577 | |
| Silvio Ramos Cortés | Puebla | Local | Jefe de Oficina de Cartografía Estatal | 01-10-06 | 9674 | 8.07 | | | | 0.00 | 0.5 | 0.2 | 9407 | 9460 | 4720 | 4793 | 9433 | |
| Hermilio Reyes Arroyo | Puebla | Local | Jefe de Oficina de Seguimiento y Análisis | 16-09-01 | 9972 | 6.00 | 900 | 633 | 900 | 1800 | 0.5 | 0.2 | 9200 | 9125 | 4563 | 4600 | 9183 | |
| Altagracia Álvarez Parra | Puebla | 01 | Jefe de Oficina de Seguimiento y Análisis | 16-09-01 | 9731 | 6.92 | 833 | 967 | 900 | 1800 | 0.5 | 0.2 | 9312 | 8903 | 4462 | 4566 | 9107 | |
| Guadalupe Aguilar Montiel | Puebla | 02 | Jefe de Oficina de Seguimiento y Análisis | 16-09-01 | 9419 | 6.93 | 900 | 900 | 900 | 1800 | 0.5 | 0.2 | 9063 | 9306 | 4603 | 4547 | 9240 | |
| Jorge López Pesaldez | Puebla | 04 | Jefe de Oficina de Seguimiento y Análisis | 01-08-03 | 9384 | 6.98 | 800 | 933 | 867 | 1733 | 0.5 | 0.2 | 8981 | 9416 | 4708 | 4890 | 9198 | |
| Israel Soriano González | Puebla | 05 | Jefe de Oficina de Seguimiento y Análisis | 01-06-05 | 10000 | 7.00 | 967 | 967 | 917 | 1834 | 0.5 | 0.2 | 9534 | 9688 | 4844 | 4767 | 9611 | |
| José Angel Huerta Zúñiga | Puebla | 06 | Jefe de Oficina de Seguimiento y Análisis | 01-06-53 | 9883 | 8.65 | | | | 0.00 | 0.5 | 0.2 | 9556 | 8235 | 4119 | 4797 | 9715 | |
| Edgar Pérez Martínez | Puebla | 07 | Jefe de Oficina de Seguimiento y Análisis | 16-10-01 | 9820 | 6.94 | 933 | 567 | 933 | 1866 | 0.5 | 0.2 | 9440 | 9098 | 4569 | 4720 | 9269 | |
| José Ceño Esquivela Mejicano | Puebla | 08 | Jefe de Oficina de Seguimiento y Análisis | 23-03-00 | 9138 | 6.97 | 767 | 800 | 784 | 1567 | 0.5 | 0.2 | 8684 | 9332 | 4666 | 4332 | 9398 | |
| Marcela García Herrera | Puebla | 09 | Jefe de Oficina de Seguimiento y Análisis | 16-09-01 | 9196 | 6.97 | 933 | 633 | 933 | 1866 | 0.5 | 0.2 | 9143 | 8751 | 4376 | 4572 | 9347 | |
| María de Lourdes Lobo Sánchez | Puebla | 10 | Jefe de Oficina de Seguimiento y Análisis | 16-08-03 | 9609 | 8.66 | 800 | 733 | 817 | 1633 | 0.5 | 0.2 | 9159 | 9310 | 4655 | 4600 | 9235 | |
| Claudia Caribina Ramírez | Puebla | 11 | Jefe de Oficina de Seguimiento y Análisis | 31-01-00 | 10000 | 7.00 | 867 | 900 | 884 | 1767 | 0.5 | 0.2 | 9467 | 9381 | 4661 | 4734 | 9424 | |
| Carlos Jiménez Martínez | Puebla | 12 | Jefe de Oficina de Seguimiento y Análisis | 01-11-98 | 9688 | 8.70 | | | | 0.00 | 0.5 | 0.2 | 9420 | 9380 | 4660 | 4710 | 9400 | |
| Araceli Moya Medina | Puebla | 13 | Jefe de Oficina de Seguimiento y Análisis | 16-09-01 | 8698 | 6.98 | 867 | 734 | 867 | 1734 | 0.5 | 0.2 | 8523 | 8518 | 4259 | 4261 | 8520 | |
| Oscar Vega Romero | Puebla | 14 | Jefe de Oficina de Seguimiento y Análisis | 01-10-06 | 9617 | 6.72 | 833 | 833 | 833 | 1666 | 0.5 | 0.2 | 9089 | 9058 | 4529 | 4549 | 9078 | |
| Lissete Vega Pavaín | Puebla | 15 | Jefe de Oficina de Seguimiento y Análisis | 16-09-01 | 10000 | 7.00 | 933 | 933 | 933 | 1866 | 0.5 | 0.2 | 9566 | 9566 | 4783 | 4783 | 9586 | |
| Muñoz Mateo Esperilla Antúñias | Puebla | 16 | Jefe de Oficina de Seguimiento y Análisis | 16-06-00 | 10000 | 7.00 | 1000 | 967 | 984 | 1967 | 0.5 | 0.2 | 9667 | 9607 | 4804 | 4834 | 9637 | |
| Iris Rodríguez Hernández | Queretaro | Local | Jefe de Oficina de Seguimiento y Análisis | 28-11-01 | 9790 | 6.63 | 900 | 933 | 917 | 1833 | 0.5 | 0.2 | 9386 | 9446 | 4723 | 4693 | 9416 | |
| Jose Olivera Olvera | Queretaro | Local | Jefe de Oficina de Cartografía Estatal | 01-04-06 | 9345 | 8.91 | | | | 0.00 | 0.5 | 0.2 | 9351 | 9444 | 4722 | 4795 | 9697 | |
| Juan Trope López | Queretaro | Local | Jefe de Oficina de Seguimiento y Análisis | 16-08-00 | 9851 | 6.66 | 967 | 833 | 900 | 1800 | 0.5 | 0.2 | 9336 | 9750 | 4875 | 4868 | 9573 | |
| Mario Ulber García | Queretaro | 01 | Jefe de Oficina de Seguimiento y Análisis | | | | | | | 0.00 | 0.5 | 0.2 | 7863 | 7857 | 3929 | 3941 | 7870 | |
| Alberto Zárate Estrada | Queretaro | 02 | Jefe de Oficina de Seguimiento y Análisis | 01-09-98 | 7981 | 7.63 | | | | 0.00 | 0.5 | 0.2 | 7942 | 8652 | 4306 | 3771 | 8097 | |
| Sergio Guzmán Espinosa | Queretaro | 03 | Jefe de Oficina de Seguimiento y Análisis | 01-10-06 | 7602 | 6.92 | 633 | 667 | | 0.00 | 0.5 | 0.2 | 9150 | 8952 | 4476 | 4576 | 9051 | |
| Liliana Martínez Díaz | Quintana Roo | Local | Jefe de Oficina de Seguimiento y Análisis | 01-10-05 | 9389 | 8.60 | | | | 0.00 | 0.5 | 0.2 | 9206 | 9334 | 4664 | 4603 | 9270 | |
| German Antonio González Hau | Quintana Roo | Local | Jefe de Oficina de Cartografía Estatal | 01-08-05 | 9676 | 6.73 | 900 | 833 | 867 | 1733 | 0.5 | 0.2 | 9600 | 9267 | 4634 | 4500 | 9483 | |
| Rafael Ricardo González Gutiérrez | Quintana Roo | Local | Jefe de Oficina de Seguimiento y Análisis | 01-04-03 | 9399 | 6.69 | 933 | 933 | 933 | 1866 | 0.5 | 0.2 | 9566 | 9580 | 4790 | 4762 | 9572 | |
| Maria Teresa de Jesus Ochoa González | Quintana Roo | 01 | Jefe de Oficina de Seguimiento y Análisis | 16-05-97 | 10000 | 9.00 | | | | 0.00 | 0.5 | 0.5 | 10000 | 9988 | 4904 | 5000 | 9994 | |
| Eduardo Guadalupe Rodríguez Castillo | Quintana Roo | 02 | Jefe de Oficina de Seguimiento y Análisis | 31-01-00 | 10000 | 7.00 | 833 | 833 | 833 | 1666 | 0.5 | 0.2 | 9386 | 8989 | 4495 | 4683 | 9178 | |
| J. Ángel Sánchez Corredo | San Luis Potosí | Local | Jefe de Oficina de Cartografía Estatal | 01-09-90 | 9468 | 6.26 | 767 | 767 | 767 | 1534 | 0.5 | 0.2 | 8860 | 9388 | 4694 | 4430 | 9124 | |
| David Reyna Williams | San Luis Potosí | Local | Jefe de Oficina de Seguimiento y Análisis | 16-07-94 | 9160 | 8.54 | | | | 0.00 | 0.5 | 0.2 | 8864 | 8572 | 4286 | 4427 | 8713 | |
| J. Carmen Hernández Cabrera | San Luis Potosí | 01 | Jefe de Oficina de Seguimiento y Análisis | 01-02-92 | 9560 | 6.95 | 767 | 867 | 817 | 1634 | 0.5 | 0.2 | 9289 | 8832 | 4416 | 4660 | 9066 | |
| José Antonio Contreras Quintero | San Luis Potosí | 02 | Jefe de Oficina de Seguimiento y Análisis | 01-10-06 | 8667 | 7.00 | | | | 0.00 | 0.5 | 0.2 | 8500 | 8530 | 4265 | 4260 | 8515 | |

Dirección de Formación, Evaluación, Promoción
Subdirección de Evaluación
Estructura Desconcentrada del Registro Federal de Electores

| Nombre | Entidad | Municipal Distrito | Cargo/Puesto | Fecha de Ingreso | Evaluación del Desempeño | | | | Aprob. Prog. Form. | | | Evaluación Global | | | | |
|--|-----------------|-----------------------|---|---------------------|------------------------------|-------------------------------|---|-----------------------------------|------------------------|-------------------------|---------------------------|-------------------------|-------------|-------------|---------------|--|
| | | | | | Primer Semestre 2007/1 | Segundo Semestre 2007/2 | Proyecto Formación 2007 (Promedio) | Ponderación Prog. Form. 20% | Sanciones 2007 % | Incentivos 2007 % | Global 2007 Parcial | Global 2008 Final | 2007 90% | 2008 90% | 2007 Final | |
| Gustavo Arqueles Azuara | San Luis Potosí | 04 | Jefe de Oficina de Seguimiento y Análisis | 16/06/97 | 7.953 | | | | 0.000 | 0.000 | 8.377 | 4.189 | 4.327 | 8.515 | | |
| Juan Miguel Lupo Tinajero | San Luis Potosí | 05 | Jefe de Oficina de Seguimiento y Análisis | 01/08/05 | 9.530 | | | | 9.17 | 8.67 | 9.17 | 4.735 | 4.803 | 9.338 | | |
| Luis Armando Aguirre González | San Luis Potosí | 06 | Jefe de Oficina de Seguimiento y Análisis | 16/09/01 | 9.609 | 6.726 | | | 8.00 | 9.33 | 8.67 | 4.645 | 4.990 | 9.225 | | |
| Roberto Macielín Rangel | San Luis Potosí | 07 | Jefe de Oficina de Seguimiento y Análisis | 01/10/96 | 9.000 | 8.100 | | | | | | 4.443 | 4.400 | 8.943 | | |
| Jesús Alberto Meléndez Delgado | Sinaloa | Local | Jefe de Oficina de Cartografía Estatal | 01/09/83 | 9.978 | 8.990 | | | | | | 4.660 | 4.840 | 9.800 | | |
| Alfredo Camacho Ibarra | Sinaloa | Local | Jefe de Oficina de Seguimiento y Análisis | 01/08/05 | 10.000 | 7.000 | | | 1.866 | | | 4.511 | 4.353 | 9.444 | | |
| Mauricio Cereña Ruiz | Sinaloa | 01 | Jefe de Oficina de Seguimiento y Análisis | 01/01/94 | 9.956 | 8.900 | | | 8.00 | 7.67 | 8.00 | 4.610 | 4.505 | 9.114 | | |
| Cosme Flores Contreras | Sinaloa | 02 | Jefe de Oficina de Seguimiento y Análisis | 16/09/01 | 9.956 | 6.969 | | | 7.33 | 7.33 | 7.33 | 4.466 | 4.747 | 9.315 | | |
| Norma Araceli Flores Hernández | Sinaloa | 03 | Jefe de Oficina de Seguimiento y Análisis | 01/08/05 | 9.768 | 6.638 | | | 9.33 | 8.83 | 9.33 | 4.626 | 4.652 | 9.277 | | |
| Francisca Osuna Rodríguez | Sinaloa | 05 | Jefe de Oficina de Seguimiento y Análisis | 31/01/00 | 9.952 | 6.966 | | | 9.33 | 9.17 | 8.63 | 4.527 | 4.750 | 9.677 | | |
| Carlos Rafael Vera Paz | Sinaloa | 06 | Jefe de Oficina de Seguimiento y Análisis | 01/08/05 | 8.851 | 6.156 | | | 7.67 | 7.67 | 7.67 | 4.154 | 4.215 | 8.368 | | |
| Abigail Benjí López | Sinaloa | 07 | Jefe de Oficina de Seguimiento y Análisis | 01/11/99 | 9.955 | 8.960 | | | | | | 4.776 | 4.990 | 9.765 | | |
| Alexi Carlos Yaraqui Osuna | Sinaloa | 08 | Jefe de Oficina de Seguimiento y Análisis | 01/11/99 | 9.955 | 8.960 | | | | | | 4.776 | 4.990 | 9.765 | | |
| Francisco Aguirre González | Sonora | Local | Jefe de Oficina de Cartografía Estatal | 01/08/83 | 9.949 | 8.954 | | | | | | 4.848 | 4.827 | 9.675 | | |
| Vacante | Sonora | Local | Jefe de Oficina de Seguimiento y Análisis | | | | | | | | | | | | | |
| Jorge Camacho Dávila | Sonora | 01 | Jefe de Oficina de Seguimiento y Análisis | 16/09/01 | 10.000 | 7.000 | | | 10.00 | 9.50 | 10.00 | 4.706 | 4.800 | 9.506 | | |
| Martha Alejandra Miranda Reyes | Sonora | 02 | Jefe de Oficina de Seguimiento y Análisis | 01/10/96 | 10.000 | 9.000 | | | | | | 4.776 | 4.850 | 9.628 | | |
| Romulo Palma Milanes | Sonora | 03 | Jefe de Oficina de Seguimiento y Análisis | 01/10/96 | 9.738 | 8.764 | | | | | | 4.608 | 4.732 | 9.340 | | |
| Maria Elena Gutiérrez Arballo | Sonora | 04 | Jefe de Oficina de Seguimiento y Análisis | 01/10/96 | 9.014 | 6.310 | | | 7.33 | 7.33 | 7.33 | 4.537 | 4.238 | 8.714 | | |
| Pierre Galland Belizaire León | Sonora | 05 | Jefe de Oficina de Seguimiento y Análisis | 01/08/05 | 8.736 | 6.157 | | | 8.67 | 9.17 | 8.67 | 4.095 | 4.346 | 8.430 | | |
| Gabriela Alcázar Marroquín | Sonora | 06 | Jefe de Oficina de Seguimiento y Análisis | 16/05/97 | 9.952 | 8.633 | | | | | | 4.537 | 4.666 | 9.203 | | |
| Enrique Mendoza Osuna | Sonora | 07 | Jefe de Oficina de Seguimiento y Análisis | 01/10/96 | 10.000 | 7.000 | | | 8.67 | Term. Prog. | 8.67 | 4.674 | 4.717 | 9.391 | | |
| José Luis García López | Tabasco | Local | Jefe de Oficina de Cartografía Estatal | 16/06/97 | 10.000 | 7.000 | | | 8.33 | 8.67 | 8.33 | 4.776 | 4.867 | 9.611 | | |
| Patricia Capelero Hernández | Tabasco | Local | Jefe de Oficina de Seguimiento y Análisis | 01/10/96 | 10.000 | 9.000 | | | | | | 4.766 | 5.000 | 9.765 | | |
| Vacante | Tabasco | 01 | Jefe de Oficina de Seguimiento y Análisis | | | | | | | | | | | | | |
| Rubica Jiménez Mencia | Tabasco | 02 | Jefe de Oficina de Seguimiento y Análisis | 01/06/03 | 7.964 | 5.265 | | | 7.00 | 8.50 | 7.00 | 4.577 | 3.847 | 8.324 | | |
| Jorge Guadalupe Magaña Rodríguez | Tabasco | 03 | Jefe de Oficina de Seguimiento y Análisis | 01/09/93 | 10.000 | 9.000 | | | | | | 4.656 | 5.000 | 9.656 | | |
| Rafael Valdez Valdez | Tabasco | 04 | Jefe de Oficina de Seguimiento y Análisis | 23/03/00 | 8.989 | 6.901 | | | 8.67 | 8.67 | 8.67 | 4.770 | 4.818 | 9.589 | | |
| José Leandro Arellano Almeida | Tabasco | 05 | Jefe de Oficina de Seguimiento y Análisis | 31/01/00 | 10.000 | 7.000 | | | 9.84 | 9.67 | 9.84 | 4.944 | 4.994 | 9.827 | | |
| Oscar Vicente Buralo | Tabasco | 06 | Jefe de Oficina de Seguimiento y Análisis | 01/10/96 | 10.000 | 7.000 | | | 9.33 | Term. Prog. | 9.33 | 4.659 | 4.763 | 9.442 | | |
| Salomón Sosa Quetzal | Tamaulipas | Local | Jefe de Oficina de Cartografía Estatal | 01/09/05 | 9.991 | 6.994 | | | 8.67 | 9.17 | 8.64 | 4.732 | 4.764 | 9.556 | | |
| Emanuel Chavez Garza | Tamaulipas | Local | Jefe de Oficina de Seguimiento y Análisis | 01/09/05 | 9.991 | 6.994 | | | 10.00 | 9.50 | 9.50 | 4.761 | 4.797 | 9.557 | | |
| Gerardo Juan Gutiérrez Sánchez | Tamaulipas | 01 | Jefe de Oficina de Seguimiento y Análisis | 01/09/05 | 9.791 | 6.964 | | | 9.84 | 9.84 | 9.84 | 4.656 | 4.760 | 9.415 | | |
| Amaro Salgado González | Tamaulipas | 02 | Jefe de Oficina de Seguimiento y Análisis | 01/10/96 | 9.949 | 8.963 | | | | | | 4.571 | 4.647 | 9.275 | | |
| César Mendoza Manríquez | Tamaulipas | 03 | Jefe de Oficina de Seguimiento y Análisis | 01/09/03 | 10.000 | 7.000 | | | 9.33 | 9.33 | 9.33 | 4.745 | 4.783 | 9.528 | | |
| Juan Antonio Mancilla Cepeda | Tamaulipas | 04 | Jefe de Oficina de Seguimiento y Análisis | 01/06/83 | 9.716 | 8.744 | | | | | | 4.773 | 4.722 | 9.495 | | |
| Manuel Gerardo Ramírez Martínez | Tamaulipas | 05 | Jefe de Oficina de Seguimiento y Análisis | 01/09/05 | 9.931 | 6.942 | | | 9.00 | 9.50 | 9.00 | 4.752 | 4.741 | 9.493 | | |
| Carlos Enrique Ramírez Montelongo | Tamaulipas | 06 | Jefe de Oficina de Seguimiento y Análisis | 31/01/00 | 9.941 | 6.749 | | | 9.33 | 9.33 | 9.33 | 4.503 | 4.657 | 9.590 | | |
| José Víctor Rodríguez Ontiveros | Tamaulipas | 07 | Jefe de Oficina de Seguimiento y Análisis | 01/10/96 | 10.000 | 7.000 | | | 6.33 | 7.00 | 7.00 | 4.213 | 4.700 | 8.913 | | |
| Alfonso Valdéz Maniz | Tamaulipas | 08 | Jefe de Oficina de Seguimiento y Análisis | 01/10/96 | 9.963 | 8.995 | | | | | | 4.754 | 4.992 | 9.746 | | |
| Guadalupe Islas Alvarez | Tlaxcala | Local | Jefe de Montoreo a Módulos | 28/11/01 | 9.997 | 6.999 | | | 9.34 | 9.67 | 9.34 | 4.732 | 4.932 | 9.714 | | |
| Vacante | Tlaxcala | Local | Jefe de Oficina de Cartografía Estatal | | | | | | | | | | | | | |
| Ma. Raquelía Mota Hernández | Tlaxcala | Local | Jefe de Oficina de Seguimiento y Análisis | 9.736 | 6.915 | | | 9.67 | 7.33 | 8.50 | 7.33 | 4.659 | 4.608 | 9.276 | | |
| Antonio Bañilo Rosanz | Tlaxcala | 01 | Jefe de Oficina de Seguimiento y Análisis | 01/10/96 | 10.000 | 7.000 | | | 9.67 | 9.67 | 9.67 | 4.700 | 4.817 | 9.517 | | |
| Javier Valera Campoj | Tlaxcala | 02 | Jefe de Oficina de Seguimiento y Análisis | 16/09/01 | 9.789 | 6.652 | | | 9.00 | 6.33 | 9.00 | 4.744 | 4.676 | 9.420 | | |
| Wendylyne Adriana Ramírez Bonilla | Tlaxcala | 03 | Jefe de Oficina de Seguimiento y Análisis | 01/09/05 | 10.000 | 7.000 | | | 9.67 | 9.67 | 9.67 | 4.801 | 4.817 | 9.618 | | |
| José Luis Salazar Javier | Veracruz | Local | Jefe de Oficina de Cartografía Estatal | 01/09/83 | 9.978 | 8.990 | | | 6.67 | | | 4.699 | 4.840 | 9.529 | | |
| Amaro Cuacua Lara | Veracruz | Local | Jefe de Oficina de Seguimiento y Análisis | 31/01/00 | 9.992 | 6.714 | | | 8.67 | 8.67 | 8.67 | 4.638 | 4.574 | 9.412 | | |
| Rubén Bernardino Vera Casanova | Veracruz | 01 | Jefe de Oficina de Seguimiento y Análisis | 01/10/96 | 9.986 | 6.990 | | | Term. Prog. | 8.67 | 8.67 | 4.763 | 4.662 | 9.625 | | |
| Isabel Noemí Mejía Corona | Veracruz | 02 | Jefe de Oficina de Seguimiento y Análisis | 16/10/01 | 9.168 | 6.132 | | | 9.00 | 9.67 | 9.34 | 4.251 | 4.500 | 8.751 | | |
| César Jesús del Angel Chavoya | Veracruz | 03 | Jefe de Oficina de Seguimiento y Análisis | 16/06/00 | 9.460 | 8.914 | | | 5.33 | | | 4.565 | 4.607 | 9.172 | | |
| José Alfredo de Jesús Paredes Esquivel | Veracruz | 04 | Jefe de Oficina de Seguimiento y Análisis | 01/06/93 | 10.000 | 9.000 | | | | | | 4.628 | 4.850 | 9.678 | | |
| Vacante | Veracruz | 05 | Jefe de Oficina de Seguimiento y Análisis | | | | | | | | | | | | | |
| Isidoro Luna Martínez | Veracruz | 06 | Jefe de Oficina de Seguimiento y Análisis | 01/06/93 | 9.929 | 6.930 | | | 7.00 | 5.33 | 7.00 | 4.755 | 4.315 | 9.070 | | |
| Elías Ramírez Sánchez | Veracruz | 07 | Jefe de Oficina de Seguimiento y Análisis | 01/10/96 | 10.000 | 7.000 | | | 7.33 | 7.00 | 7.17 | 4.686 | 4.567 | 9.265 | | |
| Rosa María Chao Campo | Veracruz | 08 | Jefe de Oficina de Seguimiento y Análisis | 01/10/96 | 9.977 | 6.974 | | | Term. Prog. | 9.00 | 1.800 | 4.801 | 4.857 | 9.658 | | |
| Vacante | Veracruz | 09 | Jefe de Oficina de Seguimiento y Análisis | | | | | | | | | | | | | |
| Maria Mercedes Rodríguez Badrías | Veracruz | 10 | Jefe de Oficina de Seguimiento y Análisis | 01/10/96 | 9.984 | 6.965 | | | 9.00 | Term. Prog. | 9.00 | 4.926 | 4.662 | 9.778 | | |

Dirección de Formación, Evaluación, Promoción
Subdirección de Evaluación
Estructura Descentralizada del Registro Federal de Electores

| Nombre | Entidad | Junta Distrito | Cargo/Puesto | Fecha de Ingreso | Evaluación del Desempeño | | Aprov. Prog. Form. | | Incentivos | | Evaluación Global | | | | | | |
|--------------------------------------|-----------|-------------------|--|---------------------|---------------------------------|--------------------------------------|------------------------------|-------------------------------|---|-----------------------------------|-------------------------|--------------------------|----------------|----------------------|-------------|-------------|------------------------------------|
| | | | | | Evaluación Desempeño 2007 | Ponderación Eva. Desempeño 70% | Primer Semestre 2007/1 | Segundo Semestre 2007/2 | Aprov. Prog. Formación 2007 (Promedio) | Ponderación Prog. Form. 20% | Suiciones 2007 5% | Incentivos 2007 5% | Global 2007 | Global 2006 Final | 2007 50% | 2006 50% | Evaluación Global 2007 Final |
| Margarita Sánchez Montes | Veracruz | 11 | Jefe de Oficina de Seguimiento y Análisis | 16-09-01 | 9.955 | 6.997 | 6.67 | 8.67 | 8.67 | 1.734 | 0.5 | 0.2 | 9.431 | 9.122 | 4.561 | 4.715 | 9.276 |
| Arturo Acos González | Veracruz | 12 | Jefe de Oficina de Seguimiento y Análisis | 01-10-96 | 9.400 | 6.960 | 7.33 | 9.00 | 8.17 | 1.633 | 0.5 | 0.2 | 8.913 | 9.468 | 4.734 | 4.457 | 9.191 |
| Felipe Gustavo Tostado Acosta | Veracruz | 13 | Jefe de Oficina de Seguimiento y Análisis | 01-06-93 | 8.945 | 6.262 | 6.67 | 9.67 | 9.67 | 1.934 | 0.5 | 0.2 | 8.656 | 8.185 | 4.093 | 4.448 | 8.540 |
| Misael Luna Tello | Veracruz | 14 | Jefe de Oficina de Seguimiento y Análisis | 01-10-96 | 9.350 | 6.945 | 6.00 | 7.67 | 7.67 | 1.534 | 0.5 | 0.2 | 8.779 | 9.043 | 4.522 | 4.300 | 8.911 |
| Leticia Vázquez Malibonado | Veracruz | 15 | Jefe de Oficina de Seguimiento y Análisis | 16-09-01 | 10.000 | 7.000 | 8.33 | 6.00 | 8.33 | 1.666 | 0.5 | 0.2 | 9.366 | 8.786 | 4.393 | 4.693 | 9.076 |
| Jorge Luis Hernández Hernández | Veracruz | 17 | Jefe de Oficina de Seguimiento y Análisis | 01-06-93 | 9.721 | 6.905 | 3.67 | 9.67 | 9.67 | 1.934 | 0.5 | 0.2 | 9.436 | 9.107 | 4.954 | 4.719 | 9.278 |
| Aguilín Alvarado Alfaro Guerra | Veracruz | 18 | Jefe de Oficina de Seguimiento y Análisis | 01-06-93 | 10.000 | 9.000 | | | | 0.000 | 0.5 | 0.2 | 9.700 | 9.001 | 4.501 | 4.560 | 9.351 |
| Vacante | Veracruz | 19 | | | | | | | | | | | | | | | |
| Blanca Aurora Álvarez Méndez | Veracruz | 20 | Jefe de Oficina de Seguimiento y Análisis | 16-05-97 | 10.000 | 7.000 | 8.33 | Term Prog. | 8.33 | 1.666 | 0.5 | 0.2 | 9.366 | 8.356 | 4.178 | 4.693 | 8.961 |
| Fernando Malibonado Serrano | Veracruz | 21 | Jefe de Oficina de Seguimiento y Análisis | 01-06-05 | 9.313 | 6.519 | 10.00 | 7.67 | 8.84 | 1.767 | 0.5 | 0.2 | 8.966 | 9.220 | 4.610 | 4.493 | 9.103 |
| Eliézer Serrano Rodríguez | Yucatán | Local | Jefe de Montreos a Módulos y Comisionado como Vocal del Registro Federal de Electores de la Junta Local en Uxatlán | 28-11-01 | 9.517 | 6.662 | 10.00 | 9.67 | 9.64 | 1.967 | 0.5 | 0.2 | 9.329 | 9.446 | 4.723 | 4.664 | 9.397 |
| José Ramón España Chávez | Yucatán | Local | Jefe de Oficina de Cartografía Estatal | 01-08-90 | 9.949 | 8.954 | | | | 0.000 | 0.5 | 0.2 | 9.654 | 9.422 | 4.711 | 4.827 | 9.538 |
| Mario Alberto Escríba Espinosa | Yucatán | Local | Jefe de Oficina de Seguimiento y Análisis | 16-10-96 | 9.700 | 6.703 | 7.00 | 6.00 | 7.00 | 1.400 | 0.5 | 0.2 | 8.603 | 8.806 | 4.303 | 4.302 | 8.805 |
| Armando Saúl Novelo Pérez | Yucatán | 01 | Jefe de Oficina de Seguimiento y Análisis | 16-10-96 | 9.838 | 8.845 | | | | 0.000 | 0.5 | 0.2 | 9.545 | 8.710 | 4.355 | 4.713 | 9.128 |
| Mario Abigail Zacaar Carrasjal | Yucatán | 02 | Jefe de Oficina de Seguimiento y Análisis | 23-03-00 | 8.811 | 5.969 | 9.00 | 9.67 | 9.34 | 1.867 | 0.5 | 0.2 | 8.526 | 8.763 | 4.379 | 4.362 | 8.641 |
| Cesar Israel Roldán Pérez | Yucatán | 03 | Jefe de Oficina de Seguimiento y Análisis | 16-10-96 | 9.932 | 6.962 | 6.67 | 8.67 | 8.67 | 1.734 | 0.5 | 0.2 | 9.366 | 9.283 | 4.647 | 4.693 | 9.340 |
| Ignacio Alejandro Cebalero | Yucatán | 04 | Jefe de Oficina de Seguimiento y Análisis | 16-10-96 | 8.692 | 6.224 | 8.67 | Term Prog. | 8.67 | 1.734 | 0.5 | 0.2 | 8.699 | 8.968 | 4.284 | 4.329 | 8.613 |
| Manuel Ramón Misset Castro | Yucatán | 05 | Jefe de Oficina de Seguimiento y Análisis | 01-06-93 | 10.000 | 9.000 | | | | 0.000 | 0.5 | 0.2 | 9.700 | 9.244 | 4.622 | 4.660 | 9.472 |
| Aguilín Rodríguez López | Zacatecas | Local | Jefe de Montreos a Módulos | 01-08-05 | 8.730 | 6.111 | 9.67 | 9.00 | 9.34 | 1.867 | 0.5 | 0.2 | 8.679 | 8.547 | 4.274 | 4.359 | 8.613 |
| José Luis Polanco Jiménez | Zacatecas | Local | Jefe de Oficina de Cartografía Estatal | 01-08-05 | 9.404 | 6.993 | 9.00 | 8.67 | 8.84 | 1.767 | 0.5 | 0.2 | 9.060 | 9.076 | 4.539 | 4.525 | 9.064 |
| Martín Escobedo Gutiérrez | Zacatecas | Local | Jefe de Oficina de Seguimiento y Análisis | 23-03-00 | 9.922 | 6.963 | 8.67 | 9.33 | 9.00 | 1.800 | 0.5 | 0.2 | 9.446 | 9.454 | 4.727 | 4.723 | 9.450 |
| Carlos García Zepeda | Zacatecas | 01 | Jefe de Oficina de Seguimiento y Análisis | 01-06-93 | 9.962 | 8.966 | | | | 0.000 | 0.5 | 0.2 | 9.666 | 9.412 | 4.706 | 4.633 | 9.539 |
| José Ricardo Luna Jiménez | Zacatecas | 02 | Jefe de Oficina de Seguimiento y Análisis | 16-09-01 | 9.970 | 6.979 | 9.33 | 9.67 | 9.50 | 1.900 | 0.5 | 0.2 | 9.579 | 9.259 | 4.600 | 4.700 | 9.419 |
| Juliana Consuelo Contreras Hernández | Zacatecas | 03 | Jefe de Oficina de Seguimiento y Análisis | 01-06-93 | 9.736 | 6.915 | 9.00 | 1.800 | 9.00 | 1.800 | 0.5 | 0.2 | 9.315 | 9.214 | 4.607 | 4.669 | 9.265 |

Reporte de Calificaciones
Oficinas Centrales

Dirección de Formación, Evaluación y Promoción
Subdirección de Evaluación

| Item | Nombre | Cargo/Fuente | Oficinas Centrales | | | | | | | | | | | | | Evaluación Global 2007 | | |
|------|---|--------------|--------------------|------------------|---------------------------|------------|------------------------|-------------------------|-------------------------------------|-----------------------------|------------------------------|----------------|------------------------|-------------------|----------|------------------------|----------|-------|
| | | | Unidad | Fecha de Ingreso | Evaluación Desempeño 2007 | Porcentaje | Primer Semestre 2007/1 | Segundo Semestre 2007/2 | Agor. Programa Formación (Promedio) | Pool Programa Formación 20% | Salud: Programa Formación 5% | Incidencias 5% | Evaluación Global 2007 | Global 2005 Final | 2006 50% | | 2007 50% | Final |
| 1 | | | DE-01 | 7 | 6 | 6 | 7 | 8 | 8 | 9 | 11 | 12 | 13 | 14 | 15 | 16 | 17 | 18 |
| | Claudia Ulbrich Espinoza | 7 | DE-01 | 24-11-09 | 9378 | 8,915 | 9,000 | 9,000 | 9,000 | 9,000 | 9,000 | 9,000 | 9,000 | 9,000 | 9,000 | 9,000 | 9,000 | 9,000 |
| | Subdirectora de Seguimiento de Programas y Evaluación en la DE-CEC y Comisionada como Directora de Radodifusión | | DE-01 | 01-09-04 | 9949 | 9,964 | | | | | 0,000 | 0,5 | 0,6 | 9,964 | 9,527 | 4,764 | 4,977 | 9,241 |
| | Edith Terevito Melara Hernández | | DE-01 | 01-05-02 | 9904 | 8,983 | 9,300 | 8,000 | | 8,627 | 1,733 | 0,5 | 0,2 | 9,386 | 9,294 | 4,647 | 4,893 | 9,330 |
| | Vacante | | DE-01 | | | | | | | | | | | | | | | |
| | Tzuri Arba Turrill | | DE-01 | 01-07-05 | 9474 | 8,632 | 9,687 | 8,300 | | 9,000 | 1,800 | 0,5 | 0,2 | 8,132 | 8,256 | 4,628 | 4,986 | 9,194 |
| | Susana González Larraga | | DE-01 | 10-11-00 | 9185 | 8,222 | | | | | 0,000 | 0,5 | 0,2 | 8,922 | 9,199 | 4,600 | 4,461 | 9,090 |
| | María Carolina Tremlakana Martínez | | DE-01 | 01-10-06 | 9774 | 8,942 | 8,000 | 5,000 | | 8,000 | 1,800 | 0,5 | 0,2 | 9,142 | 9,383 | 4,884 | 4,571 | 9,765 |
| | Marta del Rocio Carralago Garcia | | DE-01 | 10-03-06 | 9815 | 8,971 | 8,300 | 8,000 | | 8,171 | 1,633 | 0,5 | 0,2 | 9,204 | 9,613 | 4,807 | 4,802 | 9,406 |
| | (Comisionada como Subdirectora de Partidos Políticos) | | DE-01 | | | | | | | | | | | | | | | |
| | Vacante | | DE-01 | | | | | | | | | | | | | | | |
| | Juan López | | DE-01 | 27-06-98 | 8418 | 8,883 | 8,300 | 8,300 | | 8,333 | 1,666 | 0,5 | 0,2 | 8,259 | 8,319 | 4,160 | 4,129 | 8,289 |
| | Marta Cristina Martínez Arellano | | DE-01 | 16-06-91 | 9061 | 8,343 | 8,687 | 1er. Prom. | | 8,687 | 1,734 | 0,5 | 0,2 | 8,777 | 8,445 | 4,223 | 4,388 | 8,611 |
| | Abelardo Arellano Díaz | | DE-01 | 16-06-93 | 8980 | 8,083 | 8,300 | 9,687 | | 8,687 | 1,734 | 0,5 | 0,2 | 8,517 | 8,305 | 4,403 | 4,269 | 8,661 |
| | Vacante | | DE-01 | | | | | | | | | | | | | | | |
| | Ulises López Cisneros | | DE-01 | 16-08-01 | 8727 | 8,109 | 6,687 | 7,300 | | 7,300 | 1,465 | 0,5 | 0,2 | 8,276 | 8,465 | 4,243 | 4,137 | 8,390 |
| | Zeydi Selkha Torres Martínez | | DE-01 | 16-06-03 | 8944 | 8,261 | 6,300 | 7,687 | | 7,687 | 1,594 | 0,5 | 0,2 | 8,496 | 8,783 | 4,379 | 4,297 | 8,676 |
| | Juan Carlos Vértiz Amescua | | DE-01 | 01-05-02 | 10,000 | 7,000 | 7,887 | 9,687 | | 8,887 | 1,734 | 0,5 | 0,2 | 9,434 | 9,387 | 4,444 | 4,717 | 9,761 |
| | Vacante | | DE-01 | | | | | | | | | | | | | | | |
| | Vacante | | DE-01 | | | | | | | | | | | | | | | |
| | Mejra Adriana Márquez Torres | | DE-01 | 16-09-01 | 9340 | 8,538 | 8,687 | 9,687 | | 9,171 | 1,834 | 0,5 | 0,2 | 9,072 | 9,774 | 4,387 | 4,538 | 8,923 |
| | Vacante | | DE-01 | | | | | | | | | | | | | | | |
| | Reneado Dúbric Aguilar Valdivia | | DE-01 | 01-10-98 | 8963 | 8,263 | 7,300 | 7,000 | | 7,171 | 1,433 | 0,5 | 0,2 | 8,386 | 8,845 | 4,423 | 4,193 | 8,616 |
| | Vacante | | DE-01 | | | | | | | | | | | | | | | |
| | Magui Trillo-Hernández | | DE-01 | 01-03-06 | 9648 | 8,764 | Ucrania | | 8,333 | 1,666 | 0,5 | 0,2 | 9,130 | 9,378 | 4,664 | 4,999 | 9,274 | |
| | Gerardo Martínez | | DE-01 | 16-05-92 | 9800 | 8,820 | | | | | 0,000 | 0,5 | 0,2 | 9,620 | 9,779 | 4,886 | 4,761 | 9,625 |
| | Subdirectora de Planeación y Comisionada como Directora de Planeación y Seguimiento | | DE-01 | 24-11-99 | 9984 | 9,989 | 10,000 | 9,687 | | 9,884 | 1,967 | 0,5 | 0,6 | 9,966 | 9,190 | 4,656 | 4,979 | 9,571 |
| | Vacante | | DE-01 | | | | | | | | | | | | | | | |
| | Maria Melisa Guerra Pablos | | DE-01 | 16-06-01 | 9689 | 8,978 | 9,300 | 9,000 | | 9,171 | 1,833 | 0,5 | 0,2 | 9,511 | 9,614 | 4,907 | 4,766 | 9,561 |
| | Sergio Sobieski Núñez | | DE-01 | 01-06-93 | 9345 | 8,411 | | | | | 0,000 | 0,5 | 0,2 | 9,111 | 9,195 | 4,538 | 4,656 | 9,151 |
| | Angel Carlos Bravo Durand | | DE-01 | 01-08-92 | 9300 | 8,387 | | | | | 0,000 | 0,5 | 0,2 | 8,637 | 8,382 | 4,686 | 4,819 | 9,515 |
| | Subdirectora de Coordinación Regional Norte y Comisionada como Subdirectora de la IV Circunscripción Plurinacional | | DE-01 | 16-08-96 | 9983 | 8,967 | | | | | 0,000 | 0,5 | 0,2 | 9,687 | 9,758 | 4,879 | 4,833 | 9,712 |
| | Claudia Graciela Martínez Torres | | DE-01 | 01-09-93 | 9442 | 8,471 | | | | | 0,000 | 0,5 | 0,2 | 9,171 | 9,241 | 4,621 | 4,965 | 9,206 |
| | Rumisa Bacilio Moroy | | DE-01 | 01-09-93 | 9442 | 8,471 | | | | | 0,000 | 0,5 | 0,2 | 9,231 | 9,257 | 4,629 | 4,616 | 9,244 |
| | José Manuel Moreno Pérez | | DE-01 | 11-10-99 | 9620 | 8,694 | 9,000 | 9,687 | | 9,334 | 1,887 | 0,5 | 0,2 | 9,351 | 9,382 | 4,931 | 4,465 | 8,646 |
| | Jorge Benjamín Osavara Bravo | | DE-01 | 16-09-01 | 9167 | 8,431 | 8,300 | 9,687 | | 9,000 | 1,800 | 0,5 | 0,2 | 8,931 | 9,382 | 4,931 | 4,465 | 8,646 |
| | Comisionada como Directora de Planeación y Seguimiento | | DE-01 | | | | | | | | | | | | | | | |
| | Melina Duarte Martínez | | DE-01 | 16-03-97 | 9944 | 8,960 | | | | | 0,000 | 0,5 | 0,2 | 9,690 | 9,665 | 4,833 | 4,895 | 9,658 |
| | Nay Anaya Morales | | DE-01 | 16-06-92 | 9460 | 8,622 | 9,687 | 10,000 | | 9,984 | 1,967 | 0,5 | 0,2 | 9,299 | 9,965 | 4,693 | 4,845 | 9,138 |
| | Maria Escobar Rogano Flores Pava | | DE-01 | 16-01-93 | 8670 | 4,989 | 8,300 | 7,300 | | 7,833 | 1,666 | 0,5 | 0,2 | 6,985 | 8,000 | 4,000 | 3,023 | 7,483 |
| | Luzmila Hernández Carrasco | | DE-01 | 01-11-95 | 9681 | 8,713 | | | | | 0,000 | 0,5 | 0,2 | 9,413 | 9,484 | 4,742 | 4,786 | 9,446 |
| | Vacante | | DE-01 | | | | | | | | | | | | | | | |
| | Eduardo Valasco Cruz | | DE-01 | 16-10-90 | 9481 | 8,553 | | | | | 0,000 | 0,5 | 0,2 | 9,233 | 8,798 | 4,389 | 4,616 | 9,015 |
| | Luis Roberto Laguna Giménez | | DE-01 | 01-10-93 | 9511 | 8,980 | | | | | 0,000 | 0,5 | 0,2 | 9,280 | 9,179 | 4,590 | 4,639 | 9,219 |
| | Rodrigo Micozuma Pérez Molina | | DE-01 | 01-06-93 | 9719 | 8,747 | | | | | 0,000 | 0,5 | 0,2 | 9,447 | 9,381 | 4,691 | 4,724 | 9,414 |
| | Vacante | | DE-01 | | | | | | | | | | | | | | | |
| | Comisionada como Subdirectora de la IV Circunscripción Plurinacional | | DE-01 | | | | | | | | | | | | | | | |
| | Hilario Padilla Miranda | | DE-01 | 16-10-96 | 9761 | 8,776 | | | | | 0,000 | 0,5 | 0,2 | 9,476 | 9,242 | 4,616 | 4,738 | 9,354 |

Dirección de Formación, Evaluación y Promoción
Subdirección de Evaluación

| Nombre | Cargo/Puesto | Dirección | Fecha de Ingreso | Evaluación Desempeño 2007 | Prod.Lva. Desempeño 20% | Primer Semestre 2007/F1 | Segundo Semestre 2007/F2 | Apoy. Programa (promedio) | Pond. Programa Formación | Sanciones | Incentivos | Evaluación 2007 | | Evaluación 2006 | | Evaluación Global 2007 |
|--|--|-----------|------------------|---------------------------|-------------------------|-------------------------|--------------------------|---------------------------|--------------------------|-----------|------------|-----------------|---------|-----------------|---------|------------------------|
| | | | | | | | | | | | | Global | Parcial | Global | Parcial | |
| 1 | 2 | 3 | 4 | 5 | 6 | 7 | 8 | 9 | 11 | 12 | 13 | 14 | 15 | 16 | 17 | 18 |
| Raúl Deseado Corajo Comensadora como Subdirectora de Seguimiento | Jefe de Departamento de Coordinación Regional de Sureste | DECE | 01/07/91 | 9/21 | 8/74 | | | | 0.000 | 0.5 | 0.2 | 3.443 | 9.360 | 4.680 | 4.724 | 9.404 |
| Arturo Benal Bociero | Jefe de Departamento de Documentación Electoral | DECE | | | | | | | | | | | | | | |
| Mima Rocio Martínez Ayala | Jefe de Departamento de Planificación Estratégica | DECE | 16/06/03 | 9/72 | 6/812 | 9/67 | 9/67 | 9/67 | 1.934 | 0.5 | 0.5 | 9.745 | 9.389 | 4.696 | 4.872 | 9.563 |
| Patricia Catalina Espinoza | Jefe de Departamento de Procesamiento de Edificios Electorales | DECE | 16/01/03 | 9/78 | 6.817 | 8.67 | 9.67 | 9.17 | 1.834 | 0.5 | 0.2 | 9.361 | 9.147 | 4.574 | 4.676 | 9.749 |
| David Oscar Barrera Améz | Jefe de Departamento de Planeamiento y Presupuesto | DECE | 10/12/08 | 9/70 | 6.825 | 9.33 | 9.33 | 9.33 | 1.866 | 0.5 | 0.2 | 9.380 | 9.663 | 4.832 | 4.686 | 9.577 |
| Vacante | Jefe de Departamento de Análisis Estadístico | DECE | 28/11/01 | 9/42 | 6.802 | 7.00 | 7.00 | 7.00 | 1.400 | 0.5 | 0.2 | 8.702 | 8.658 | 4.328 | 4.361 | 8.600 |
| Vacante | Jefe de Departamento de Control y Archivo Logístico | DECE | | | | | | | | | | | | | | |
| Ernesto Rendón Aguilar | Jefe de Departamento de Evaluación de Programas y Procedimientos Electorales | DECE | 16/06/03 | 9/61 | 6.864 | 9.33 | 10.00 | 9.67 | 1.933 | 0.5 | 0.5 | 9.927 | 8.662 | 4.331 | 4.963 | 9.294 |
| Rosa Isela Lezcano Osma | Jefe de Departamento de Información y Seguimiento | DECE | 01/03/03 | 9/46 | 6.822 | 8.33 | 9.33 | 8.33 | 1.766 | 0.5 | 0.2 | 9.288 | 9.372 | 4.656 | 4.644 | 9.300 |
| José Luis Ruiz Villalobos | Jefe de Departamento de Análisis de Información | DECE | 01/04/91 | 9/52 | 6.714 | 7.00 | Term. Prog. | 7.00 | 1.400 | 0.5 | 0.2 | 8.514 | 9.397 | 4.688 | 4.407 | 9.106 |
| Vacante | Visitador Electoral | DECE | | | | | | | | | | | | | | |
| Manuel Enrique Quirrán Quiroz | Visitador Electoral | DECE | 24/11/99 | 9/88 | 6.789 | 9.33 | 8.33 | 8.33 | 1.766 | 0.5 | 0.2 | 9.266 | 9.480 | 4.715 | 4.627 | 9.342 |
| Luis Carlos Galvez Estrada | Visitador Electoral | DECE | 24/11/99 | 9/67 | 6.767 | 7.00 | 9.00 | 8.00 | 1.600 | 0.5 | 0.2 | 9.067 | 9.349 | 4.675 | 4.533 | 9.203 |
| Humberto Rafael Rojo Juárez | Visitador Electoral | DECE | 01/09/93 | 9/717 | 6.746 | | | | 0.000 | 0.5 | 0.2 | 9.445 | 9.267 | 4.634 | 4.723 | 9.356 |
| Vacante | Visitador Electoral | DECE | | | | | | | | | | | | | | |
| Roberto Lara Sánchez | Visitador Electoral | DECE | 24/11/99 | 9/68 | 6.762 | 8.33 | 9.00 | 8.67 | 1.733 | 0.5 | 0.2 | 9.216 | 9.503 | 4.762 | 4.608 | 9.359 |
| Yolanda Ramírez Vázquez | Visitador Electoral | DECE | 01/02/96 | 9/96 | 6.564 | 8.33 | Term. Prog. | 8.33 | 1.666 | 0.5 | 0.2 | 7.900 | 8.246 | 4.123 | 3.960 | 8.073 |
| Yolanda Vázquez Carrasco | Visitador Electoral | DECE | 01/06/93 | 9/80 | 8.874 | | | | 0.000 | 0.5 | 0.5 | 8.974 | 9.319 | 4.620 | 4.937 | 9.507 |
| Melániz Jess Flores Cruz | Visitador Electoral | DECE | 01/03/97 | 9/46 | 6.746 | 7.33 | Term. Prog. | 7.33 | 1.466 | 0.5 | 0.2 | 8.710 | 9.237 | 4.619 | 4.565 | 9.173 |
| Pilar Guzmán Díaz | Visitador Electoral | DECE | 01/10/94 | 9/248 | 8.444 | | | | 0.000 | 0.5 | 0.2 | 9.113 | 9.255 | 4.628 | 4.657 | 9.104 |
| Juan José Estrada Pizarro Palfo | Visitador Electoral | DECE | 27/06/92 | 9/719 | 6.397 | | | | 0.000 | 0.5 | 0.2 | 9.087 | 9.302 | 4.651 | 4.544 | 9.165 |
| Pedro Martínez Villalba | Visitador Electoral | DECE | 10/12/99 | 9/88 | 6.768 | 7.33 | 9.33 | 8.33 | 1.666 | 0.5 | 0.2 | 8.164 | 8.881 | 4.441 | 4.077 | 8.517 |
| René Pablo Pulcrano | Visitador Electoral | DECE | 01/10/96 | 9/98 | 6.988 | | | | 0.000 | 0.5 | 0.5 | 9.566 | 9.687 | 4.844 | 4.593 | 9.383 |
| Guillermo Vázquez Ramírez | Visitador Electoral | DECE | 01/07/94 | 9/321 | 6.859 | | | | 0.000 | 0.5 | 0.2 | 9.098 | 9.028 | 4.514 | 4.544 | 9.093 |
| Vacante | Visitador Electoral | DECE | | | | | | | | | | | | | | |
| Vacante | Visitadora Electoral | DECE | | | | | | | | | | | | | | |
| Vacante | Visitador Electoral | DECE | | | | | | | | | | | | | | |
| Sonia Elizabeth Ramírez Olvera | Visitadora Electoral | DECE | 01/11/95 | 9/447 | 6.592 | | | | 0.000 | 0.5 | 0.2 | 9.202 | 9.467 | 4.729 | 4.601 | 9.390 |
| Vacante | Visitador Electoral | DECE | | | | | | | | | | | | | | |
| Claudia María Zepeda Villaseñor | Visitadora Electoral | DECE | 01/07/94 | 9/349 | 6.544 | 8.33 | Term. Prog. | 8.33 | 1.666 | 0.5 | 0.2 | 8.910 | 8.865 | 4.428 | 4.456 | 8.883 |
| Vacante | Coordinador de Unidad de Servicios Especializados | DECE | | | | | | | | | | | | | | |
| Pedro Ojuna Martínez | Coordinador de Unidad de Servicios Especializados | DECE | 01/11/93 | 9/794 | 8.816 | | | | 0.000 | 0.5 | 0.2 | 9.616 | 9.352 | 4.676 | 4.767 | 9.453 |
| Vacante | Coordinador de Unidad de Servicios Especializados | DECE | | | | | | | | | | | | | | |
| Carlos Manuel Vile Talaz | Coordinador de Unidad de Servicios Especializados | DECE | 01/10/96 | 9/46 | 6.212 | 9.67 | 8.33 | 9.00 | 1.800 | 0.5 | 0.2 | 7.712 | 9.173 | 4.697 | 3.990 | 8.442 |
| José Santiago Ortega Cruz | Coordinador de Unidad de Servicios Especializados | DECE | 01/10/96 | 9/66 | 6.976 | 8.00 | 7.00 | 7.50 | 1.500 | 0.5 | 0.2 | 9.176 | 9.688 | 4.844 | 4.688 | 9.432 |
| Margarita Saucura Hernández | Coordinador de Unidad de Servicios Especializados | DECE | 24/11/99 | 9/794 | 6.566 | 7.67 | 8.00 | 7.84 | 1.667 | 0.5 | 0.2 | 8.423 | 8.466 | 4.223 | 4.211 | 8.444 |
| Ana de Lourdes Cisneros Quintana | Técnica en Procesos Electorales | DECE | 24/11/99 | 9/823 | 6.976 | 9.67 | 8.67 | 8.67 | 1.834 | 0.5 | 0.2 | 9.410 | 9.276 | 4.638 | 4.706 | 9.313 |
| Vacante | Técnica en Procesos Electorales | DECE | | | | | | | | | | | | | | |
| Juana García Sandoval | Técnica en Procesos Electorales | DECE | 16/06/03 | 9/44 | 6.891 | 8.67 | 8.00 | 8.34 | 1.667 | 0.5 | 0.2 | 9.286 | 9.410 | 4.706 | 4.629 | 9.334 |
| Sergio Méjora Vera | Técnica en Procesos Electorales | DECE | 24/11/99 | 9/836 | 6.878 | 8.67 | 9.00 | 8.94 | 1.767 | 0.5 | 0.2 | 9.245 | 9.347 | 4.674 | 4.673 | 9.386 |
| Vacante | Técnica en Procesos Electorales | DECE | | | | | | | | | | | | | | |
| Sergio Esteban Martínez | Técnico en Procesos Electorales | DECE | 24/11/99 | 9/000 | 7.000 | 8.00 | 7.67 | 7.94 | 1.667 | 0.5 | 0.5 | 9.967 | 9.749 | 4.976 | 4.764 | 9.188 |
| Barbara Irene González Hirschmann | Técnico en Procesos Electorales | DECE | 16/06/03 | 9/681 | 6.903 | 7.33 | 9.67 | 8.90 | 1.700 | 0.5 | 0.2 | 9.303 | 9.376 | 4.663 | 4.651 | 9.314 |
| Claudia Romero Rivas | Técnico en Procesos Electorales | DECE | 16/10/96 | 9/985 | 6.864 | 8.67 | 8.67 | 8.67 | 1.734 | 0.5 | 0.2 | 9.286 | 9.067 | 4.529 | 4.649 | 9.177 |
| Magnolia Galvez Narro | Técnico en Procesos Electorales | DECE | 01/07/94 | 9/376 | 6.168 | | | | 0.000 | 0.5 | 0.2 | 9.138 | 9.294 | 4.637 | 4.699 | 9.296 |
| Vacante | Vocal de Capacitación Electoral y Educación Ciudadana en la Junta Local en Agrícolas/Urbanos y Comunal como Director de Capacitación Electoral | DEOEEC | 01/06/93 | 9/927 | 6.934 | | | | 0.000 | 0.5 | 0.2 | 9.634 | 9.865 | 4.928 | 4.817 | 9.745 |
| Maria Elvina Cornejo Espazza | Directora de Seguimiento de Programas, Evaluación y Apoyo Técnico | DEOEEC | | | | | | | | | | | | | | |
| Vacante | Subdirector de Capacitación Electoral | DEOEEC | 28/11/01 | 8.369 | 7.523 | | | | 0.000 | 0.5 | 0.2 | 8.223 | 9.245 | 4.623 | 4.112 | 8.734 |
| Francisco Javier Rodríguez Balamí | Jefe de Departamento de Investigación en Cultura Política y Comunal como Subdirector de Investigación para la Educación Ciudadana | DEOEEC | | | | | | | | | | | | | | |
| José Gabriel de la Paz Sosa | Participación Ciudadana | DEOEEC | 16/01/03 | 9/980 | 6.923 | 9.33 | 9.67 | 9.60 | 1.900 | 0.5 | 0.5 | 9.623 | 9.860 | 4.926 | 4.912 | 9.827 |
| William Edgar de la Torre García | Subdirector de Desarrollo de Programas y Vinculación | DEOEEC | 01/09/93 | 7/949 | 6.894 | 8.67 | 9.67 | 9.17 | 1.834 | 0.5 | 0.2 | 8.028 | 9.000 | 4.515 | 4.014 | 8.379 |

Directorio de Formación, Evaluación y Promoción

Subdirección de Evaluación

| Nombre | Carácter | Unidad | Fecha de Ingreso | Evaluación (Desempeño) 2007 | Coef. Lva. (Desempeño) 70% | Primer Semestre 2007/1 | Segundo Semestre 2007/2 | Aprob. Programa Formación (Promedio) | Fond. Programa Formación 20% | Sanciones 5% | Incompletos 5% | Global 2007 Parcial | Evaluación Global 2006 Final | 2005 50% | 2007 50% | Evaluación Global 2007 Final | |
|---|----------|----------|------------------|-----------------------------|----------------------------|------------------------|-------------------------|--------------------------------------|------------------------------|--------------|----------------|---------------------|------------------------------|-----------|-----------|------------------------------|-------|
| 1 | 7 | 2 | 4 | 5 | 6 | 7 | 8 | 9 | 11 | 12 | 13 | 14 | 15 | 16 | 17 | 18 | |
| Oficinas Centrales | | | | | | | | | | | | | | | | | |
| | | | | | | | | | | | | | | | | | |
| (Comisionado como Director de Radiodifusión) | | DECEEC | 28-11-01 | 9,35 | 5,84 | 9,00 | 9,67 | 9,24 | 1,867 | 0,5 | 0,2 | 9,431 | 9,397 | 4,659 | 4,715 | 9,414 | |
| Subdirectora de Seguimiento de Programas y Evaluación | | DECEEC | 01-10-96 | 9,56 | 8,90 | 9,00 | 9,67 | 9,24 | 0,000 | 0,5 | 0,2 | 9,567 | 9,610 | 4,855 | 4,980 | 9,765 | |
| Jefa de Departamento de Medidas para la Capacitación Electoral | | DECEEC | 01-02-94 | 9,62 | 8,97 | 9,00 | 9,67 | 9,24 | 0,000 | 0,5 | 0,5 | 9,567 | 9,313 | 4,657 | 4,978 | 9,635 | |
| Jefa de Departamento de Seguimiento de Programas 2a. Circuns. | | DECEEC | 22-02-00 | 8,68 | 5,88 | 9,00 | 9,67 | 9,24 | 1,667 | 0,5 | 0,2 | 8,335 | 8,189 | 4,036 | 4,188 | 8,282 | |
| Jefa de Departamento de Servicios Computacionales | | DECEEC | 01-10-96 | 8,89 | 6,71 | 9,00 | 9,67 | 9,24 | 1,834 | 0,5 | 0,2 | 9,245 | 9,192 | 4,586 | 4,652 | 9,278 | |
| Jefa de Departamento de Participación Ciudadana Dirigida a Público Adulto | | DECEEC | 28-11-01 | 9,37 | 6,98 | 9,00 | 9,67 | 9,24 | 1,934 | 0,5 | 0,2 | 9,652 | 9,571 | 4,761 | 4,816 | 9,376 | |
| Jefa de Departamento de Coordinación y Evaluación de Programas | | DECEEC | 01-07-02 | 9,94 | 6,99 | 9,00 | 9,67 | 9,24 | 1,900 | 0,5 | 0,2 | 9,659 | 9,768 | 4,884 | 4,779 | 9,663 | |
| Jefa de Departamento de Capacitación a Funcionarios de Casillas | | DECEEC | 28-11-01 | 10,00 | 7,00 | 9,00 | 9,67 | 9,24 | 1,736 | 0,5 | 0,5 | 9,766 | 9,712 | 4,856 | 4,883 | 9,739 | |
| Jefa de Departamento de Capacitación Electoral a Otros Públicos Adultos | | DECEEC | | | | | | | | | | | | | | | |
| (Comisionado como Subdirector de Investigación para la Educación Cívica y la Participación Ciudadana) | | DECEEC | 16-08-01 | 8,39 | 5,815 | 9,33 | 9,33 | 8,83 | 1,736 | 0,5 | 0,2 | 8,282 | 8,572 | 4,261 | 4,141 | 8,402 | |
| Jefe de Departamento de Investigación en Cultura Política | | DECEEC | 28-11-01 | 9,60 | 6,713 | 9,67 | 9,67 | 9,00 | 9,34 | 1,867 | 0,5 | 0,2 | 9,080 | 9,407 | 4,604 | 4,540 | 9,114 |
| Jefa de Departamento de Desarrollo Curricular y Programas Infanciales y Juveniles | | DECEEC | 01-07-06 | 9,54 | 6,48 | 9,00 | 9,67 | 9,24 | 0,000 | 0,5 | 0,2 | 9,182 | 9,447 | 4,721 | 4,591 | 9,312 | |
| Jefa de Departamento de Promoción de Contorno de Materiales | | DECEEC | 28-11-01 | 9,43 | 6,58 | 9,33 | 10,00 | 9,67 | 1,933 | 0,5 | 0,2 | 9,222 | 9,485 | 4,743 | 4,611 | 9,354 | |
| Jefa de Oficina de Relaciones Institucionales y Convenios | | DECEEC | 16-09-01 | 9,84 | 6,99 | 9,00 | 9,67 | 9,24 | 1,833 | 0,5 | 0,2 | 9,482 | 9,488 | 4,734 | 4,746 | 9,480 | |
| Jefa de Departamento de Seguimiento de Programas 3a. Circuns. | | DECEEC | 28-11-01 | 9,92 | 6,91 | 9,67 | 9,67 | 9,00 | 1,800 | 0,5 | 0,2 | 9,461 | 9,749 | 4,825 | 4,730 | 9,355 | |
| Jefa de Departamento de Contenidos y Didáctica para la Organización Electoral | | DECEEC | 28-11-01 | 10,00 | 7,00 | 9,00 | 9,67 | 9,24 | 1,633 | 0,5 | 0,2 | 9,333 | 9,333 | 4,917 | 4,687 | 9,383 | |
| Jefe de Departamento de Producción y Promoción Editorial | | DECEEC | 16-03-03 | 9,41 | 6,78 | 9,00 | 9,67 | 9,24 | 1,667 | 0,5 | 0,2 | 9,842 | 9,541 | 4,771 | 4,421 | 9,192 | |
| Profesional de Servicios Especializados | | DECEEC | 16-02-03 | 9,41 | 6,78 | 9,00 | 9,67 | 9,24 | 1,600 | 0,5 | 0,2 | 9,909 | 9,469 | 4,565 | 4,454 | 9,139 | |
| Profesional de Servicios Especializados | | DECEEC | 16-06-01 | 9,12 | 6,98 | 9,67 | 9,67 | 9,24 | 1,934 | 0,5 | 0,2 | 9,972 | 9,718 | 4,859 | 4,796 | 9,645 | |
| Profesional de Servicios Especializados | | DECEEC | 24-11-69 | 9,69 | 6,89 | 9,67 | 9,67 | 9,17 | 1,834 | 0,5 | 0,2 | 9,233 | 9,739 | 4,370 | 4,611 | 9,561 | |
| Profesional de Servicios Especializados | | DECEEC | 16-06-01 | 10,00 | 7,00 | 9,33 | 9,00 | 9,17 | 1,833 | 0,5 | 0,5 | 9,833 | 9,918 | 4,909 | 4,917 | 9,876 | |
| Profesional de Servicios Especializados | | DECEEC | 16-08-01 | 9,66 | 6,98 | 9,67 | 9,67 | 9,24 | 1,800 | 0,5 | 0,2 | 9,448 | 9,618 | 4,802 | 4,724 | 9,575 | |
| Técnico en Procesos Electorales | | DECEEC | 16-08-01 | 10,00 | 7,00 | 9,67 | 9,67 | 9,24 | 1,934 | 0,5 | 0,5 | 9,934 | 9,654 | 4,927 | 4,967 | 9,784 | |
| Técnico en Procesos Electorales | | DECEEC | 01-08-02 | 9,97 | 6,97 | 9,00 | 9,67 | 9,00 | 1,800 | 0,5 | 0,2 | 9,677 | 9,654 | 4,727 | 4,736 | 9,466 | |
| Técnico en Procesos Electorales | | DECEEC | 16-06-01 | 10,00 | 7,00 | 9,67 | 9,67 | 9,24 | 1,787 | 0,5 | 0,5 | 9,787 | 9,664 | 4,692 | 4,684 | 9,866 | |
| Técnico en Procesos Electorales | | DECEEC | 03-12-69 | 9,93 | 6,96 | 9,33 | 9,00 | 9,17 | 1,833 | 0,5 | 0,5 | 9,786 | 9,692 | 4,695 | 4,680 | 9,739 | |
| Técnico en Procesos Electorales | | DECEEC | 16-09-01 | 10,00 | 7,00 | 9,67 | 9,67 | 9,24 | 1,833 | 0,5 | 0,2 | 9,500 | 9,481 | 4,741 | 4,730 | 9,481 | |
| Vocal del Registro Federal de Electores de la Junta Local en Yucatán y Comisionado como Coordinador de Operación de Campo | | LERFE | 02-01-91 | 9,910 | 8,829 | | | | 0,000 | 0,5 | 0,2 | 9,929 | 9,692 | 4,846 | 4,795 | 9,611 | |
| Vocal del Registro Federal de Electores de la Junta Local en Michoacán y Comisionado como Director de la Secretaría de las Comisiones de Vigilancia | | LERFE | 01-08-93 | 9,501 | 8,551 | | | | 0,000 | 0,5 | 0,2 | 9,251 | 9,271 | 4,638 | 4,625 | 9,261 | |
| Director de Cartografía Electoral | | LERFE | 10-02-98 | 10,000 | 7,000 | 9,33 | 6,00 | 8,33 | 1,696 | 0,5 | 0,2 | 9,366 | 9,174 | 4,587 | 4,683 | 9,270 | |
| Director de Operación y Seguimiento | | LERFE | 12-11-69 | 9,547 | 6,883 | 9,00 | 9,33 | 9,17 | 1,833 | 0,5 | 0,2 | 9,216 | 8,904 | 4,402 | 4,606 | 9,010 | |
| Director de Depuración y Verificación de Campo | | LERFE | | | | | | | | | | | | | | | |
| Director de Estadística | | LERFE | 28-11-01 | 10,000 | 7,000 | 9,00 | 9,33 | 9,17 | 1,833 | 0,5 | 0,2 | 9,533 | 9,160 | 4,580 | 4,767 | 9,347 | |
| Director de Operaciones (CECIVRO) | | LERFE | 01-02-07 | | | | | | No Evaluable | | | | | | | | |
| Director de Operación y Operación de Sistemas | | LERFE | 16-06-02 | 9,164 | 6,415 | 10,00 | 10,00 | 10,00 | 2,000 | 0,5 | 0,2 | 9,115 | 9,990 | 4,601 | 4,567 | 9,047 | |
| Subdirectora de Seguimiento y Seguimiento | | LERFE | 28-11-01 | 8,66 | 6,178 | 9,67 | 9,33 | 9,00 | 1,800 | 0,5 | 0,2 | 8,678 | 9,295 | 4,633 | 4,338 | 8,991 | |
| Subdirector de Desarrollo de Sistemas Geográficos Electorales | | LERFE | 01-08-96 | 9,973 | 8,771 | 7,67 | 7,33 | 7,00 | 1,500 | 0,5 | 0,2 | 8,971 | 9,176 | 4,388 | 4,486 | 9,374 | |
| Subdirector de Actualización Cartográfica y Comisionado como | | LERFE | 16-01-03 | 10,000 | 7,000 | 10,00 | 10,00 | 10,00 | 2,000 | 0,5 | 0,2 | 9,700 | 9,700 | 4,855 | 4,650 | 9,715 | |
| Subdirectora de Automatización Cartográfica | | LERFE | 01-08-96 | 10,000 | 7,000 | 7,67 | 7,33 | 7,50 | 1,500 | 0,5 | 0,5 | 9,500 | 9,968 | 4,934 | 4,750 | 9,684 | |
| Subdirectora de Procedimientos Operativos y Capacitación | | LERFE | 31-01-00 | 9,712 | 6,798 | 9,00 | 9,33 | 9,17 | 1,833 | 0,5 | 0,5 | 9,631 | 9,663 | 4,832 | 4,816 | 9,647 | |
| Subdirectora de Estrategia e Integración Operativa | | LERFE | 28-11-01 | 9,679 | 6,775 | 9,33 | 8,63 | 8,83 | 1,786 | 0,5 | 0,2 | 8,841 | 9,273 | 4,637 | 4,421 | 9,057 | |
| Subdirectora de Depuración en Campo | | LERFE | 28-11-01 | 9,869 | 6,969 | 8,33 | 9,33 | 8,33 | 1,736 | 0,5 | 0,2 | 9,465 | 9,384 | 4,582 | 4,733 | 9,445 | |
| Subdirectora de Verificación en Campo | | LERFE | 16-06-91 | 9,923 | 8,921 | 10,00 | 10,00 | 10,00 | 2,000 | 0,5 | 0,2 | 9,631 | 9,784 | 4,532 | 4,815 | 9,447 | |
| Subdirectora de Análisis Estadístico y Demográfico | | LERFE | 28-11-01 | 10,000 | 7,000 | 10,00 | 9,33 | 9,67 | 1,933 | 0,5 | 0,2 | 9,633 | 9,556 | 4,778 | 4,817 | 9,595 | |
| Subdirectora de Análisis | | LERFE | 28-11-01 | 10,000 | 7,000 | 9,00 | 9,67 | 9,34 | 1,887 | 0,5 | 0,2 | 9,597 | 9,607 | 4,834 | 4,794 | 9,587 | |

Dirección de Formación, Evaluación y Promoción

Subdirección de Evaluación

| Nombre | Cargo/Título | Dirección | Oficinas Centrales | | | | | | | | | | | | | | | | | | | | |
|--|--|-----------|--------------------|---------------------------|-------|------------------------------|-------------|-------------------------|-------|--------------------------|-----|--------------------------------------|--------------|-------------------------------------|-------|--------------|--------------|------------|--|-------------------|--|-------------------|--|
| | | | Fecha de Ingreso | Evaluación Desempeño 2007 | | Evaluación Desempeño 2007/12 | | Primer Semestre 2007/11 | | Segundo Semestre 2007/12 | | Agrov. Programa Formación (Promedio) | | Punt. Programa Formación (Promedio) | | Sanciones | | Incentivos | | Evaluación Global | | Evaluación Global | |
| | | | 2007 | 70% | 20% | 7 | 8 | 9 | 10 | 11 | 12 | 13 | 14 | 15 | 16 | 17 | 18 | | | | | | |
| 1 | 2 | 3 | 4 | 5 | 6 | 7 | 8 | 9 | 10 | 11 | 12 | 13 | 14 | 15 | 16 | 17 | 18 | | | | | | |
| No Evaluable | | | | | | | | | | | | | | | | | | | | | | | |
| Georgette Meléndez Guzmán | Subdirector de Depuración | DERFE | 01-03-07 | | | | | | | | | | | | | | | | | | | | |
| Carlos Alberto Toledo Viquez | Subdirector de Organización Resguardo Documental | DERFE | 01-03-07 | 9,478 | 6,635 | 8,33 | 7,67 | 8,00 | 1,800 | 0,5 | 0,2 | 8,935 | 9,048 | 4,624 | 4,467 | 8,991 | | | | | | | |
| Merlel Angeles Moreno | Subdirectora de Administración de Centros de Computo | DERFE | 28-03-00 | 9,934 | 6,233 | 8,33 | 9,67 | 9,00 | 1,800 | 0,5 | 0,2 | 8,733 | 8,362 | 4,191 | 4,366 | 8,557 | | | | | | | |
| Graciela Guerra García | Subdirectora de Arquitectura y Ambiente de Desarrollo de Sistemas | DERFE | 28-11-01 | | 5,965 | 9,00 | 9,00 | 9,00 | 1,800 | 0,5 | 0,2 | 8,465 | 8,278 | 4,139 | 4,233 | 8,372 | | | | | | | |
| Luz Manuel Gordillo Moreno | Subdirector de Organización para la Actualización | DERFE | 16-09-01 | 8,622 | | | | | | | | | | | | | | | | | | | |
| Vacante | Jefe de Departamento de Análisis y Seguimiento de Acuerdos y Actividades de las Comisiones de Vigilancia | DERFE | | | | | | | | | | | | | | | | | | | | | |
| Daniel Ugalde Estrada | Jefe de Departamento de Integración de Documentación de Comisiones de Vigilancia | DERFE | 01-05-93 | 9,900 | 8,910 | | | | 0,000 | 0,5 | 0,2 | 9,610 | 9,498 | 4,749 | 4,805 | 9,554 | | | | | | | |
| Gustavo García Segre | Jefe de Departamento de Información y Documentación | DERFE | 28-11-01 | 9,912 | 6,938 | 8,67 | 0,00 | 8,67 | 1,734 | 0,5 | 0,2 | 9,372 | 9,730 | 4,886 | 4,686 | 9,531 | | | | | | | |
| Vacante | Jefe de Departamento de Desarrollo de Herramientas Geoespaciales | DERFE | | | | | | | | | | | | | | | | | | | | | |
| Guercan Alvarez Martínez | Jefe de Departamento de Aplicación Geoespaciales y Geomáticas | DERFE | 28-11-01 | 9,951 | 6,896 | 8,33 | 8,00 | 8,17 | 1,633 | 0,5 | 0,2 | 9,229 | 9,586 | 4,733 | 4,614 | 9,407 | | | | | | | |
| María del Carmen Acosta Pontillo | Jefe de Departamento de Procedimientos Operativos para la Actualización Cartográfica | DERFE | 24-11-96 | 9,882 | 6,917 | 9,00 | 8,00 | 8,50 | 1,700 | 0,5 | 0,2 | 9,317 | 9,506 | 4,753 | 4,663 | 9,412 | | | | | | | |
| María Concepción Maldonado Soto | Jefe de Departamento de Evolución y Seguimiento de los Avances de la Actualización Cartográfica | DERFE | 01-07-06 | 9,886 | 6,920 | 6,67 | 9,33 | 9,33 | 1,866 | 0,5 | 0,2 | 9,496 | 9,537 | 4,728 | 4,743 | 9,512 | | | | | | | |
| Juán Ernesto Robles Hernández | Jefe de Departamento de Análisis del Marco Geográfico y Asociación Territorial | DERFE | 28-11-01 | 9,927 | 6,949 | 8,33 | 9,00 | 8,67 | 1,733 | 0,5 | 0,5 | 9,682 | 9,418 | 4,709 | 4,841 | 9,550 | | | | | | | |
| Alfredo Moreno Romero | Jefe de Departamento de Integración Automatizada de la Cartografía y Control de Calidad | DERFE | 28-11-01 | 9,967 | 6,467 | 7,33 | 9,33 | 8,33 | 1,666 | 0,5 | 0,2 | 9,663 | 9,271 | 4,611 | 4,426 | 9,097 | | | | | | | |
| Víctor Rocha Corona | Jefe de Departamento de Procesamiento de Imágenes Raster | DERFE | 28-11-96 | 9,126 | 6,815 | 8,00 | 9,67 | 9,84 | 1,767 | 0,5 | 0,2 | 9,282 | 9,330 | 4,768 | 4,611 | 9,406 | | | | | | | |
| Mario Antonio Sombolán Sánchez | Jefe de Departamento de Diseño y Producción Cartográfica | DERFE | 28-11-01 | 9,966 | 6,899 | 9,33 | 9,67 | 9,50 | 1,900 | 0,5 | 0,2 | 9,499 | 9,691 | 4,846 | 4,760 | 9,535 | | | | | | | |
| Alfredo Rojas Carbajal | Jefe de Departamento de Procedimientos Operativos | DERFE | 16-06-03 | 9,925 | 6,948 | 9,00 | 10,00 | 9,50 | 1,900 | 0,5 | 0,2 | 9,548 | 9,364 | 4,632 | 4,774 | 9,456 | | | | | | | |
| Lorena Mariela Silva Jiménez | Jefe de Departamento de Estrategias de Cooperación | DERFE | 31-10-00 | 9,975 | 6,913 | 9,00 | 10,00 | 9,50 | 1,900 | 0,5 | 0,5 | 9,813 | 9,584 | 4,732 | 4,906 | 9,668 | | | | | | | |
| José Manuel Quezada Ortega | Jefe de Departamento de Seguimiento Estatal | DERFE | 28-11-01 | 9,946 | 6,892 | 9,67 | 9,67 | 9,67 | 1,824 | 0,5 | 0,2 | 9,606 | 9,332 | 4,696 | 4,783 | 9,429 | | | | | | | |
| Alberto Rodolfo García Ayala | Jefe de Departamento de Desarrollo Conceptual | DERFE | 28-11-01 | 8,726 | 6,108 | 8,33 | 8,33 | 8,33 | 1,666 | 0,5 | 0,2 | 8,474 | 8,848 | 4,434 | 4,237 | 8,661 | | | | | | | |
| Rodrigo Juárez Sánchez | Jefe de Departamento de Desarrollo de Estrategias Operativas | DERFE | 28-11-01 | 9,975 | 6,963 | 8,33 | 8,00 | 8,17 | 1,633 | 0,5 | 0,2 | 9,316 | 9,483 | 4,742 | 4,688 | 9,389 | | | | | | | |
| José Ascensión Maya Salazar | Jefe de Departamento de Enlace y Supervisión Operativa | DERFE | 31-10-00 | 9,980 | 6,762 | 8,67 | 9,00 | 8,84 | 1,767 | 0,5 | 0,2 | 9,229 | 9,384 | 4,632 | 4,616 | 9,307 | | | | | | | |
| Palma Torres Santillán | Jefe de Departamento de Infraestructura y Suministro a Módulos | DERFE | 28-11-01 | 8,488 | 5,942 | 9,33 | 9,67 | 9,50 | 1,900 | 0,5 | 0,2 | 8,542 | 8,681 | 4,341 | 4,271 | 8,611 | | | | | | | |
| Angel Ezequiel Balcázar | Jefe de Departamento de Seguimiento en Campo | DERFE | 01-03-00 | 9,932 | 6,714 | 8,00 | 9,67 | 8,84 | 1,767 | 0,5 | 0,2 | 9,161 | 9,279 | 4,616 | 4,591 | 9,206 | | | | | | | |
| Vacante | Jefe de Departamento de Integración de Avances | DERFE | | | | | | | | | | | | | | | | | | | | | |
| Merli Catalina Herrera Venegas | Jefe de Departamento de Procedimientos Operativos de Verificación | DERFE | 28-11-01 | 10,000 | 7,000 | 8,00 | 9,67 | 8,84 | 1,767 | 0,5 | 0,2 | 9,467 | 9,519 | 4,780 | 4,734 | 9,483 | | | | | | | |
| Armando Ibarra Ortiz | Jefe de Departamento de Control Operativo | DERFE | 28-11-01 | 10,000 | 7,000 | 9,67 | 9,67 | 9,67 | 1,934 | 0,5 | 0,2 | 9,634 | 9,389 | 4,700 | 4,817 | 9,517 | | | | | | | |
| Hugo Hernández Salas | Jefe de Departamento de Integración de Documentación y Avances en Campo | DERFE | 28-11-01 | 9,914 | 6,870 | 9,67 | 6,67 | 9,67 | 1,934 | 0,5 | 0,2 | 9,904 | 9,456 | 4,728 | 4,762 | 9,480 | | | | | | | |
| Manuel Francisco Moreno González | Jefe de Departamento de Análisis Estadístico y Promociones | DERFE | 28-11-01 | 9,770 | 6,839 | 9,67 | 9,33 | 9,50 | 1,900 | 0,5 | 0,2 | 9,439 | 8,856 | 4,428 | 4,720 | 9,148 | | | | | | | |
| Comisionado como Subdirector de Actualización Cartográfica en Campo y Evaluación de Límites Terminales | Jefe de Departamento de Evaluación Demográfica | | | | | | | | | | | | | | | | | | | | | | |
| Gloria Rodríguez Bustos | Jefe de Departamento de Soporte Estadístico | DERFE | 28-11-01 | 10,000 | 7,000 | 9,33 | 9,67 | 9,50 | 1,900 | 0,5 | 0,2 | 9,600 | 9,560 | 4,780 | 4,800 | 9,580 | | | | | | | |
| Gabriel Avalos Cedeno | Jefe de Departamento de Diseño Muestral | DERFE | 16-10-03 | 10,000 | 7,000 | 9,33 | 7,33 | 8,33 | 1,666 | 0,5 | 0,2 | 9,366 | 9,533 | 4,767 | 4,683 | 9,450 | | | | | | | |
| Ana Acosta Orosca | Jefe de Departamento de Procesamiento de Información | DERFE | 28-11-01 | 9,959 | 6,891 | 9,33 | 9,00 | 9,17 | 1,833 | 0,5 | 0,2 | 9,224 | 9,762 | 4,631 | 4,612 | 9,743 | | | | | | | |
| Rosalba Rincón León | Jefe de Departamento de Resguardo Documental | DERFE | 28-11-01 | 9,997 | 6,046 | 9,33 | 9,00 | 9,17 | 1,833 | 0,5 | 0,2 | 8,863 | 8,339 | 4,170 | 4,206 | 8,488 | | | | | | | |
| Víctor Manuel Barral Gallén | Jefe de Departamento de Mantenimiento de Aplicaciones de Actualización | DERFE | 28-11-01 | 7,664 | 5,288 | 9,00 | 7,00 | 8,00 | 1,600 | 0,5 | 0,2 | 7,988 | 8,273 | 4,112 | 3,794 | 7,906 | | | | | | | |
| Marín Salvador Ramos Guzmán | Jefe de Departamento de Administración de la Configuración y Cambios | DERFE | 28-11-01 | 9,983 | 6,708 | 9,00 | 8,33 | 8,67 | 1,733 | 0,5 | 0,2 | 9,141 | 8,667 | 4,334 | 4,571 | 8,904 | | | | | | | |
| Luz María Hernández Vile | Jefe de Departamento de Control y Seguimiento de Programas | DERFE | 01-10-96 | 10,000 | 9,000 | | | | | | | | 10,000 | 9,468 | 4,734 | 5,000 | 9,714 | | | | | | |
| Andrea Trejo Barandón | Jefe de Departamento de Planeación y Análisis de Programas | DERFE | 28-11-01 | 10,000 | 7,000 | Peregroso | 7,67 | 7,67 | 1,634 | 0,5 | 0,5 | 9,534 | 9,437 | 4,719 | 4,767 | 9,456 | | | | | | | |



*Informe estadístico de resultados de la
evaluación global 2007*

Informe estadístico de resultados de la evaluación global
de los miembros del Servicio Profesional Electoral
correspondiente al ejercicio 2007

(Anexo 3)

Agosto de 2008

PRESENTACIÓN

La Dirección Ejecutiva del Servicio Profesional Electoral (DESPE) presenta los resultados más significativos de la evaluación global a través de este informe estadístico de resultados. Estos resultados se encuentran divididos en cinco grandes apartados:

- 1) Cobertura de la evaluación global del 2007
- 2) Promedios y rangos generales de la evaluación
- 3) Evaluación en Oficinas Centrales
- 4) Evaluación en la Estructura Desconcentrada del Registro Federal de Electores
- 5) Evaluación de Órganos Desconcentrados

Los primeros dos apartados muestran resultados generales sobre el número de funcionarios del Servicio Profesional Electoral (SPE) evaluados, promedio general de la evaluación del SPE y por área, así como los rangos de frecuencias en los que se ubican los miembros del Servicio. El tercer apartado contiene la estadística referente a los promedios de evaluación por Dirección Ejecutiva, promedios por cargo/puesto en Oficinas Centrales y promedios por cargo/puesto en cada Dirección Ejecutiva. Sobre la evaluación de la Estructura Desconcentrada del Registro Federal de Electores se presentan promedios por cargo/puesto y la distribución de frecuencias por rango de evaluación. Por último, el quinto apartado contiene datos referentes al promedio por entidad, por cargo/puesto y rangos de frecuencias a Órganos Desconcentrados.

Cabe señalar que en los promedios que se obtuvieron para la elaboración de este informe, no están incluidos **68** miembros del Servicio Profesional Electoral, ya que presentaron escrito de inconformidad por los resultados obtenidos en la evaluación anual del desempeño del ejercicio 2007.

1.- Cobertura de la evaluación global 2007



*Informe estadístico de resultados de la
evaluación global 2007*

Cobertura de evaluación global del Servicio Profesional Electoral en 2007

| Área | P u e s t o s | | |
|---|------------------|-------------|--------------|
| | Catálogo General | Evaluados | Porcentaje |
| Oficinas Centrales | 193 | 144 | 74.61 |
| Estructura Desconcentrada del Registro Federal de Electores | 376 | 335 | 89.09 |
| Órganos Desconcentrados | 1660 | 1493 | 89.93 |
| Coordinador Operativo | 26 | 20 | 79.92 |
| Totales | 2255 | 1992 | 88.38 |

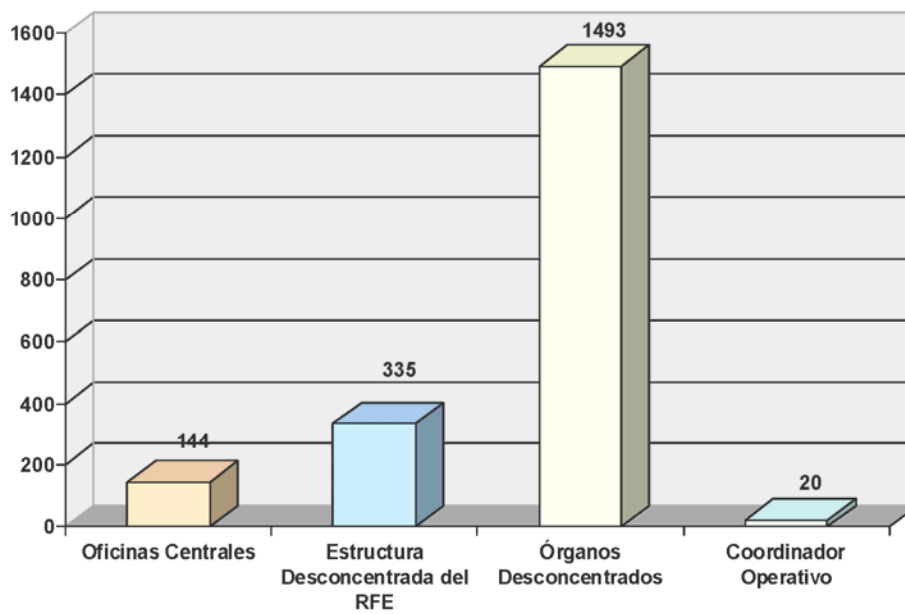

2.- Promedios de la evaluación global 2007



*Informe estadístico de resultados de la
evaluación global 2007*

Promedios por área

| Área | Evaluados | Promedio |
|---|-----------|----------|
| Oficinas Centrales | 144 | 9.232 |
| Estructura Desconcentrada del Registro Federal de Electores | 335 | 9.270 |
| Órganos Desconcentrados | 1493 | 9.266 |
| Coordinador Operativo | 20 | 9.277 |
| Promedio General | | 9.264 |

Promedios por área

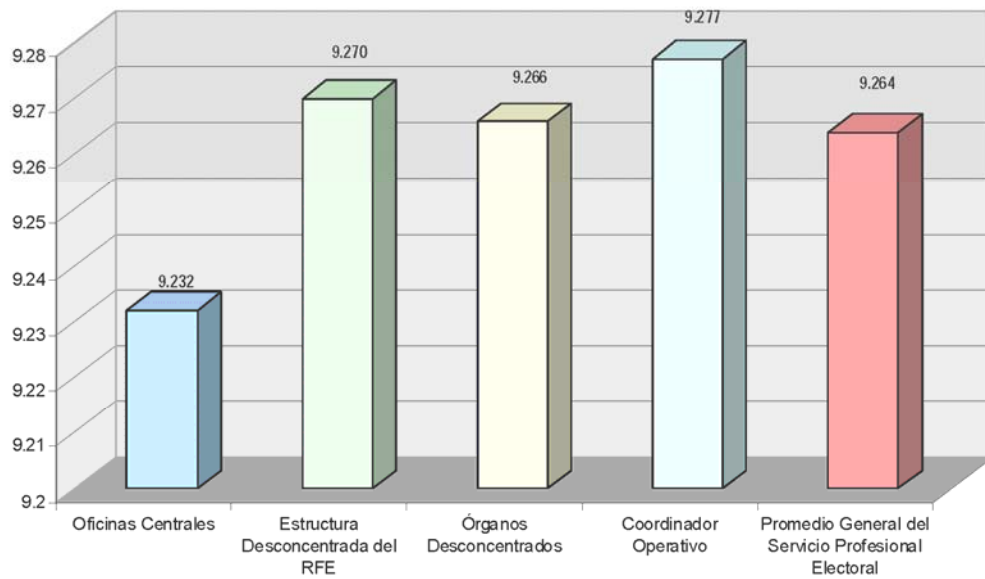

Evaluación global 2007
Distribución de resultados por rango del SPE

| Rango de Evaluación | Frecuencia | Porcentaje |
|---------------------|-------------|---------------|
| 0.000 - 5.999 | 0 | 0.00 |
| 6.000 - 6.999 | 0 | 0.00 |
| 7.000 - 7.999 | 9 | 0.45 |
| 8.000 - 8.499 | 43 | 2.16 |
| 8.500 - 8.999 | 308 | 15.46 |
| 9.000 - 9.499 | 1160 | 58.23 |
| 9.500 - 10.000 | 472 | 23.70 |
| Total | 1992 | 100.00 |

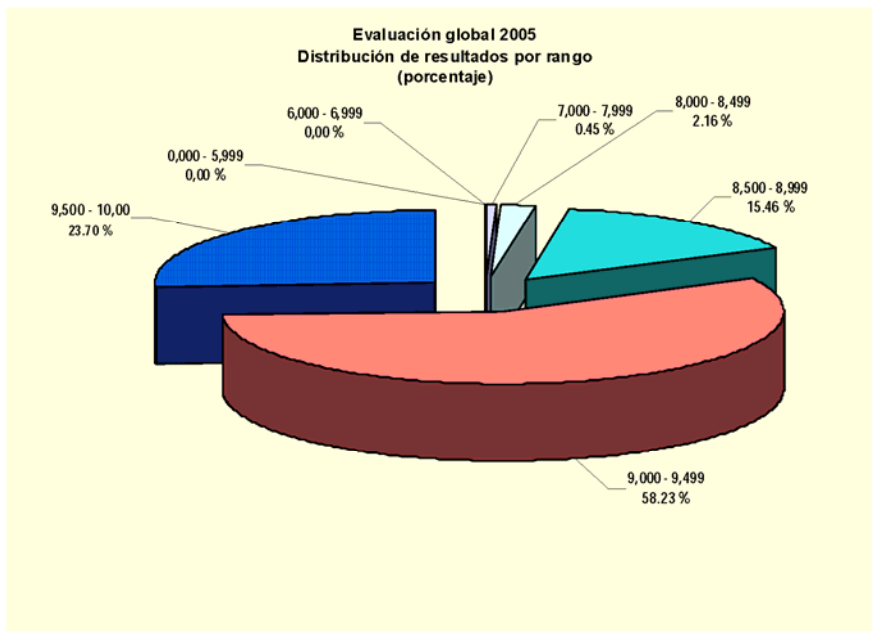

3.- Evaluación global 2007
Oficinas Centrales



*Informe estadístico de resultados de la
evaluación global 2007*

Oficinas Centrales
Resultados de evaluación por Dirección Ejecutiva

| Dirección Ejecutiva | Evaluados | Evaluación | | | | | |
|---|------------|--------------------------|--------------------------------|--------------------------------|--------------------------------|--------------------------------|--------------------------------|
| | | Promedio de la Dirección | | | Promedio de Oficinas entrantes | | |
| | | Promedio | Resultados Menores al Promedio | Resultados Mayores al Promedio | Promedio | Resultados Menores al Promedio | Resultados Mayores al Promedio |
| Prerrogativas y Partidos Políticos | 15 | 8.962 | 6 | 9 | 9.232 | 10 | 5 |
| Organización Electoral | 51 | 9.193 | 21 | 30 | | 22 | 29 |
| Capacitación Electoral y Educación Cívica | 30 | 9.364 | 12 | 18 | | 9 | 21 |
| Registro Federal de Electores | 48 | 9.274 | 18 | 30 | | 16 | 32 |
| T o t a l e s | 144 | 9.232 | 57 | 87 | | 57 | 87 |

Oficinas Centrales
 Promedio por Direcciones Ejecutivas

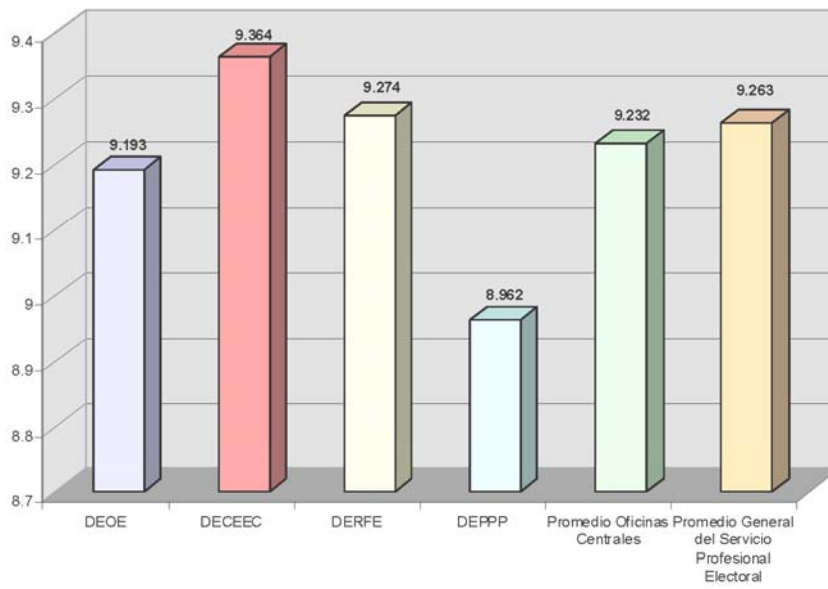

Oficinas Centrales
Resultados de la evaluación por cargo/puesto en Dirección Ejecutiva

| Dirección Ejecutiva | Coordinador | | Director | | Subdirector | | Jefe de Departamento | | Visitador | | Profesional de Servicios Especializados | |
|---|-------------|---------------------|-----------|---------------------|-------------|---------------------|----------------------|---------------------|-----------|---------------------|---|---------------------|
| | Evaluados | Evaluación Promedio | Evaluados | Evaluación Promedio | Evaluados | Evaluación Promedio | Evaluados | Evaluación Promedio | Evaluados | Evaluación Promedio | Evaluados | Evaluación Promedio |
| Prerrogativas y Partidos Políticos | | | 2 | 9.452 | 3 | 9.195 | 4 | 8.893 | | | | |
| Organización Electoral | | | 3 | 9.474 | 8 | 9.337 | 15 | 9.143 | 14 | 9.327 | | |
| Capacitación Electoral y Educación Cívica | | | 1 | 9.745 | 3 | 9.033 | 15 | 9.328 | | | 6 | 9.385 |
| Registro Federal de Electores | 1 | 9.611 | 5 | 9.187 | 13 | 9.264 | 29 | 9.282 | | | | |
| Totales | 1 | 9.611 | 11 | 9.364 | 27 | 9.252 | 63 | 9.235 | 14 | 9.327 | 6 | 9.385 |

| Dirección Ejecutiva | Coordinador de Unidad de Servicios Especializados | | Técnico en Procesos Electorales | | Promedio por Dirección |
|---|---|---------------------|---------------------------------|---------------------|------------------------|
| | Evaluados | Evaluación Promedio | Evaluados | Evaluación Promedio | |
| Prerrogativas y Partidos Políticos | 1 | 8.661 | 5 | 8.741 | 8.962 |
| Organización Electoral | 4 | 8.938 | 7 | 9.273 | 9.193 |
| Capacitación Electoral y Educación Cívica | | | 5 | 9.571 | 9.364 |
| Registro Federal de Electores | | | | | 9.274 |
| Totales | 5 | 8.882 | 17 | 9.204 | 9.232 |

Oficinas Centrales
Promedio por cargo/puesto

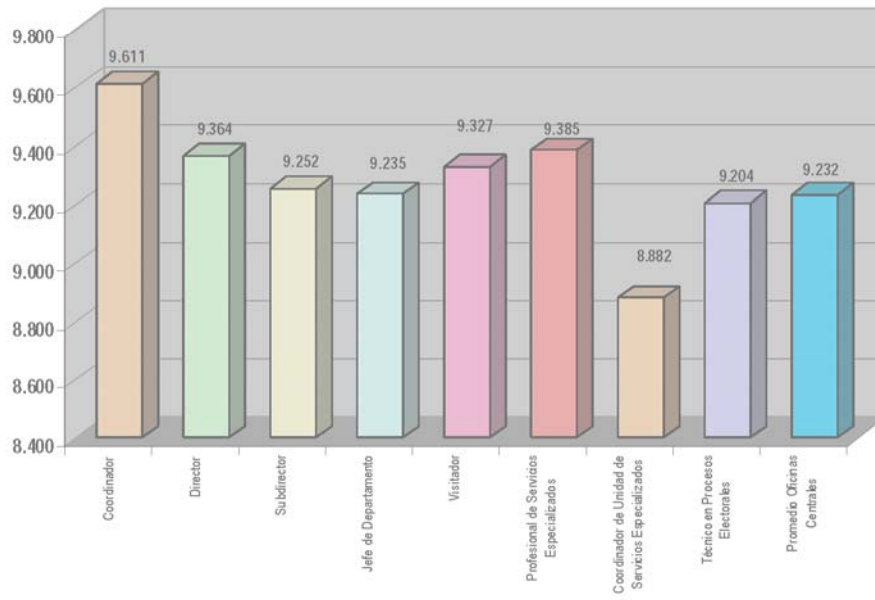

Dirección Ejecutiva de Prerrogativas y Partidos Políticos
 Promedio por cargo/puesto

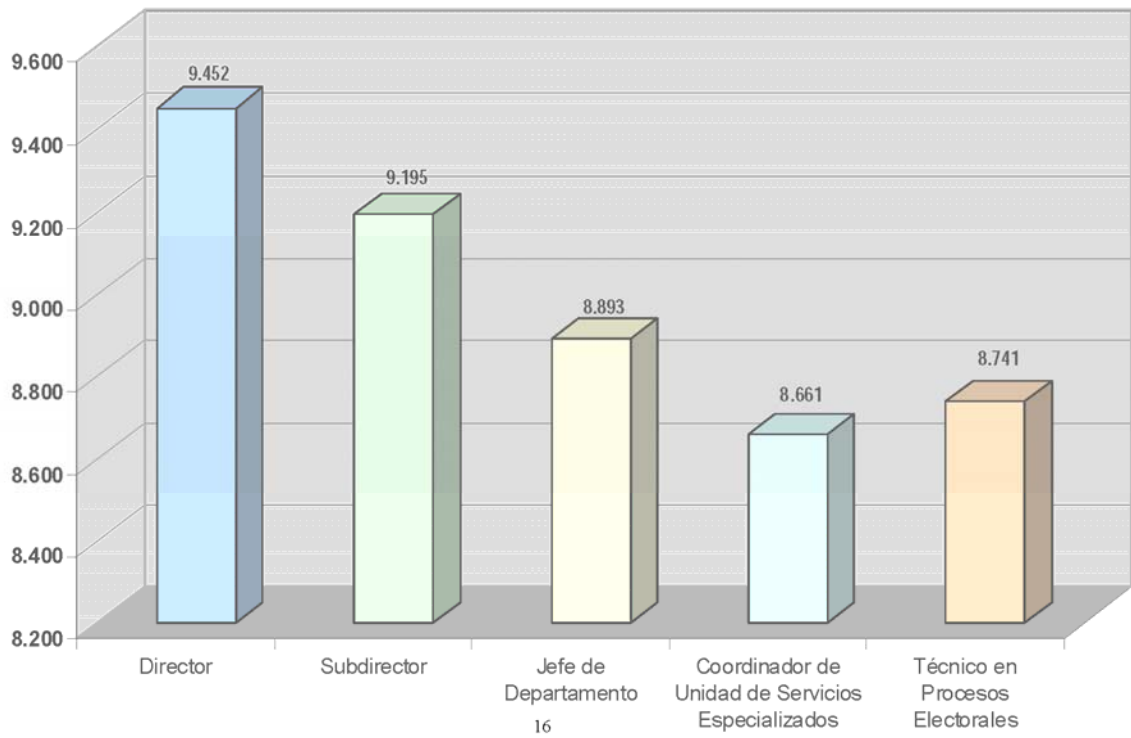

Dirección Ejecutiva de Organización Electoral
Promedio por cargo/puesto

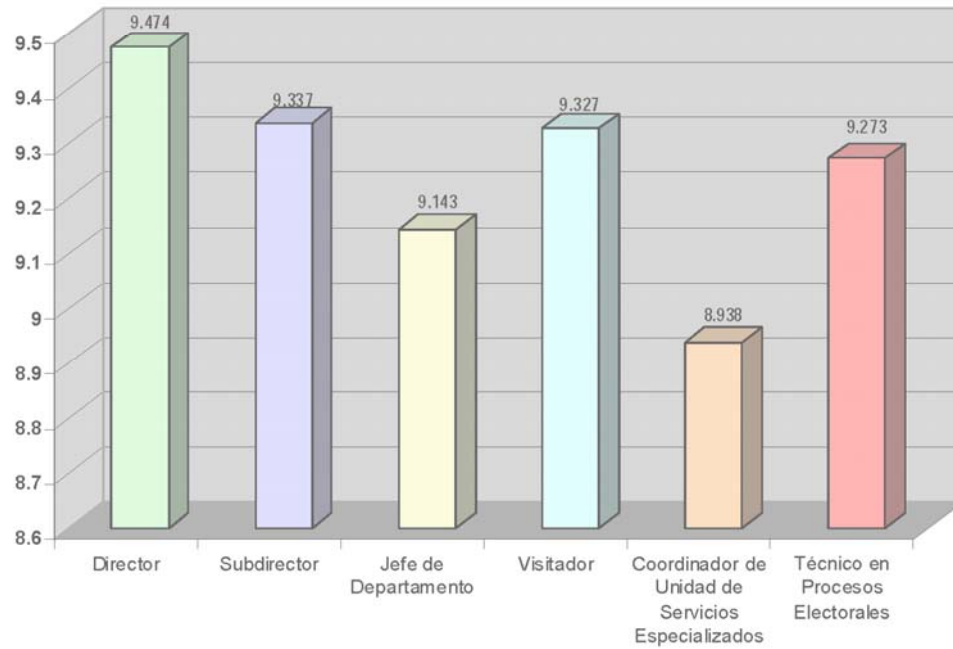

Dirección Ejecutiva de Capacitación Electoral y Educación Cívica
Promedio por cargo/puesto

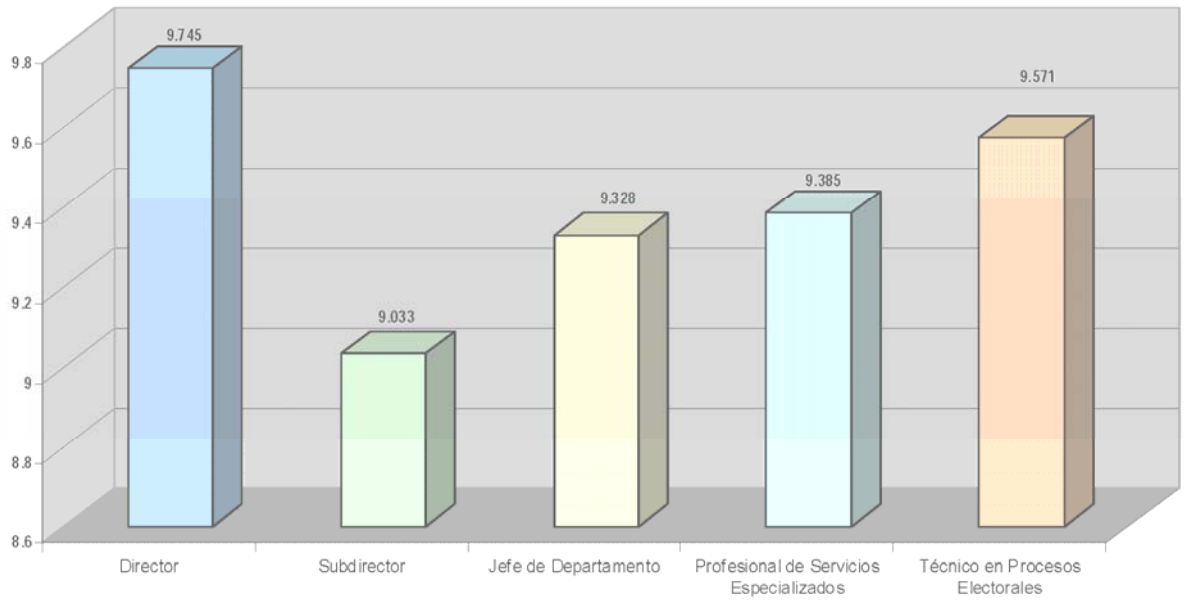

Dirección Ejecutiva del Registro Federal de Electores
Promedio por cargo/puesto

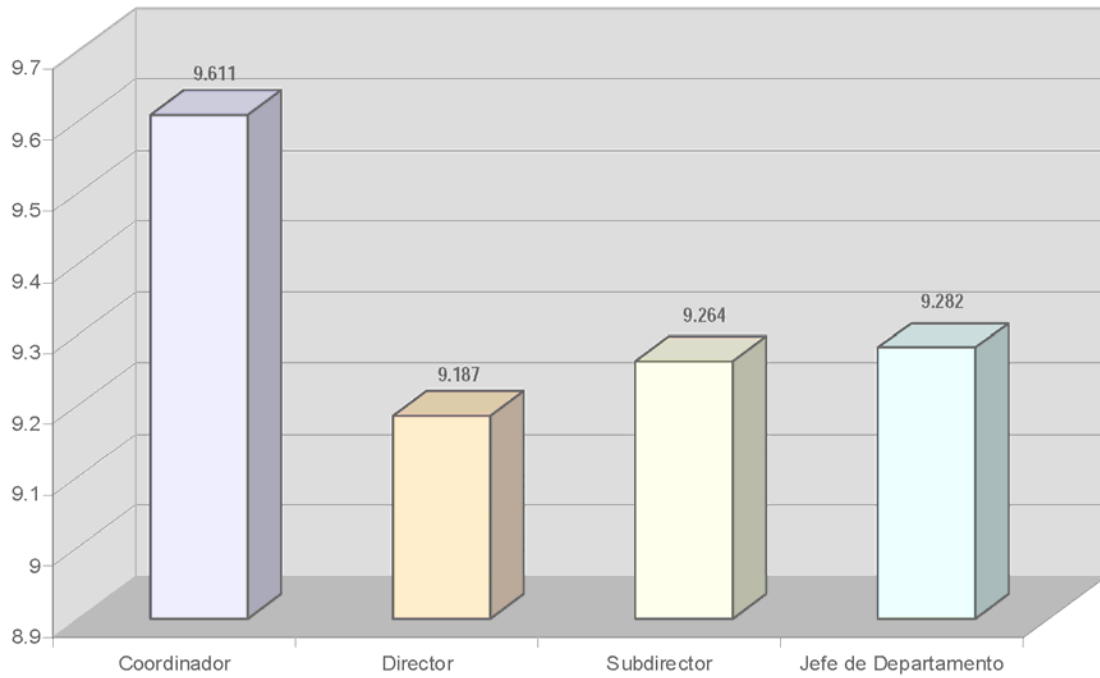

Oficinas Centrales
Distribución de resultados por rango

| Rango de Evaluación | Frecuencia | Porcentaje |
|---------------------|------------|---------------|
| 0.000 - 5.999 | 0 | 0.00 |
| 6.000 - 6.999 | 0 | 0.00 |
| 7.000 - 7.999 | 2 | 1.39 |
| 8.000 - 8.499 | 9 | 6.26 |
| 8.500 - 8.999 | 19 | 13.19 |
| 9.000 - 9.499 | 75 | 52.08 |
| 9.500 - 10.000 | 39 | 27.08 |
| Total | 144 | 100.00 |

Oficinas Centrales
Distribución de resultados por rango
(porcentaje)

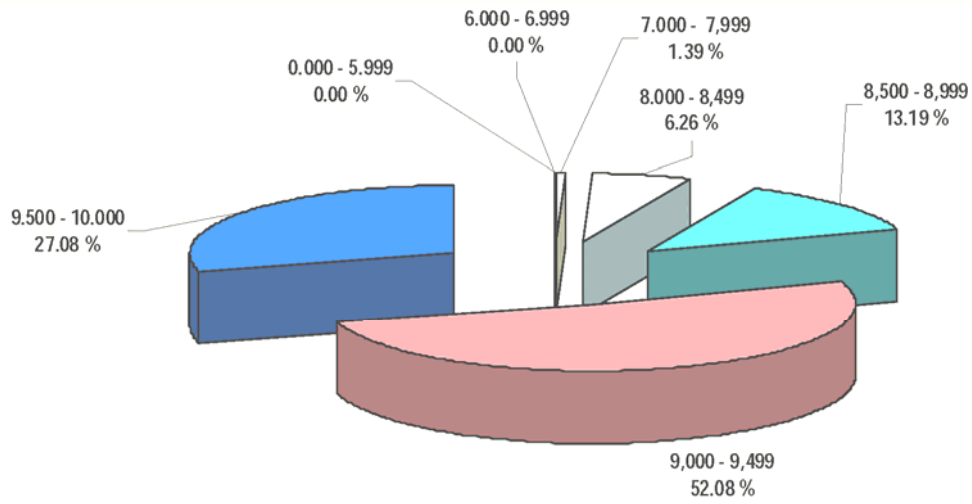

4.- Evaluación global 2007
Estructura Desconcentrada del Registro Federal de Electores



*Informe estadístico de resultados de la
evaluación global 2007*

Estructura Desconcentrada del Registro Federal de Electores
Resultados de la evaluación global por cargo/puesto

| Puesto | Evaluados | Evaluación | | | | | |
|---|------------|---------------------|--------------------------------|--------------------------------|------------------------------------|--------------------------------|--------------------------------|
| | | Promedio del puesto | | | Promedio Estructura Desconcentrada | | |
| | | Promedio | Resultados Menores al Promedio | Resultados Mayores al Promedio | Promedio | Resultados Menores al Promedio | Resultados Mayores al Promedio |
| Jefe de Monitoreo a Módulos | 10 | 9.274 | 3 | 7 | 9.270 | 2 | 8 |
| Jefe de Oficina de Cartografía Estatal | 30 | 9.036 | 4 | 26 | | 10 | 20 |
| Jefe de Oficina de Seguimiento y Análisis Local | 30 | 9.251 | 12 | 18 | | 12 | 18 |
| Jefe de Oficina de Seguimiento y Análisis Distrital | 265 | 9.265 | 100 | 165 | | 107 | 158 |
| Totales | 335 | 9.270 | 119 | 216 | | 131 | 204 |

**Estructura Desconcentrada del Registro Federal de Electores
Promedio por cargo/puesto**

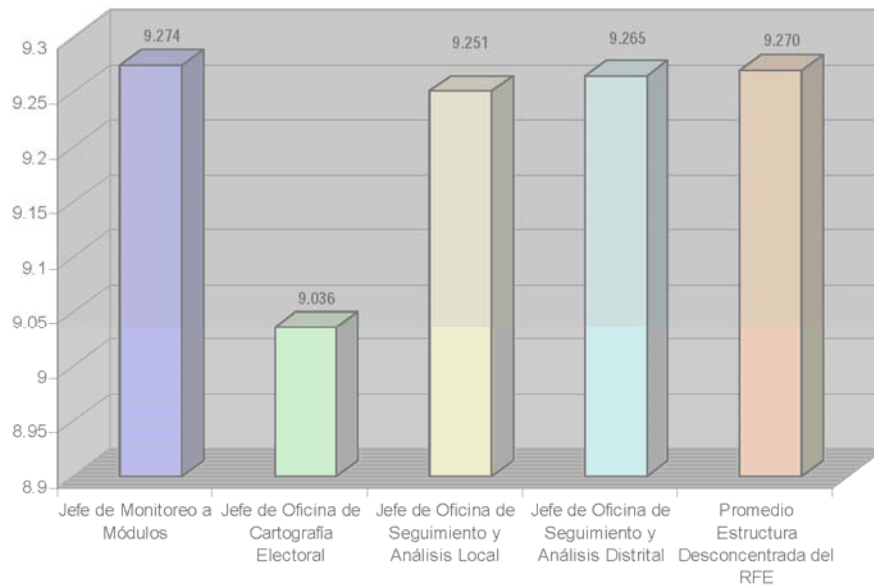

Estructura Desconcentrada del RFE
Distribución de resultados por rango

| Rango de Evaluación | Frecuencia | Porcentaje |
|---------------------|------------|---------------|
| 0.000 - 5.999 | 0 | 0.00 |
| 6.000 - 6.999 | 0 | 0.00 |
| 7.000 - 7.999 | 4 | 1.19 |
| 8.000 - 8.499 | 14 | 4.18 |
| 8.500 - 8.999 | 48 | 14.33 |
| 9.000 - 9.499 | 169 | 50.45 |
| 9.500 - 10.000 | 100 | 29.85 |
| Total | 335 | 100.00 |

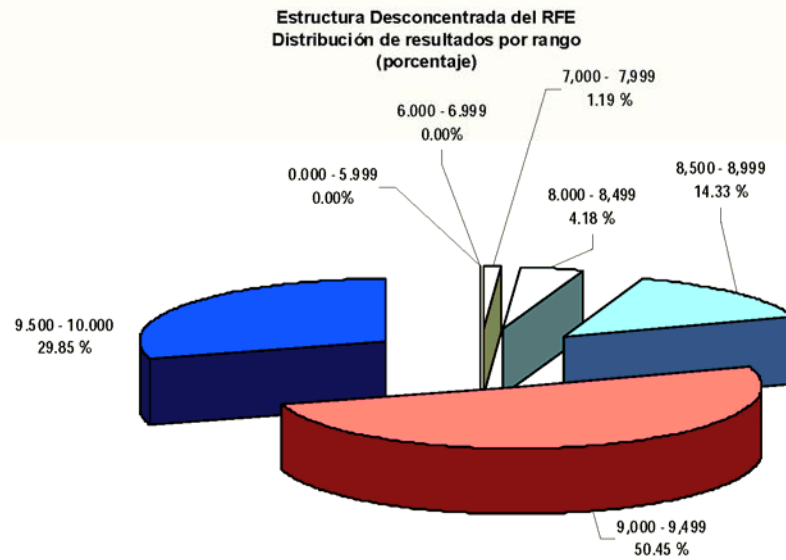

5.- Evaluación global 2007
Órganos Desconcentrados



*Informe estadístico de resultados de la
evaluación global 2007*

Órganos Desconcentrados
Miembros del Servicio Profesional Electoral evaluados por entidad

| Entidad | Órganos Desconcentrados | |
|---------------------|-------------------------|-----------|
| | Catálogo General | Evaluados |
| Aguascalientes | 20 | 18 |
| Baja California | 46 | 35 |
| Baja California Sur | 15 | 10 |
| Campeche | 15 | 11 |
| Coahuila | 41 | 34 |
| Colima | 15 | 14 |
| Chiapas | 66 | 59 |
| Chihuahua | 51 | 44 |
| Distrito Federal | 143 | 117 |
| Durango | 25 | 23 |
| Guanajuato | 76 | 71 |
| Guerrero | 51 | 43 |
| Hidalgo | 41 | 38 |
| Jalisco | 102 | 95 |
| México | 208 | 199 |
| Michoacán | 66 | 59 |

Nota: Se incluyen los Coordinadores Operativos.

Órganos Desconcentrados
Miembros del Servicio Profesional Electoral evaluados por entidad

| Entidad | Catálogo general | |
|-----------------|------------------|-----------|
| | Catálogo general | Evaluados |
| Morelos | 30 | 29 |
| Nayarit | 20 | 19 |
| Nuevo León | 66 | 66 |
| Oaxaca | 61 | 50 |
| Puebla | 86 | 80 |
| Querétaro | 25 | 23 |
| Quintana Roo | 20 | 15 |
| San Luis Potosí | 41 | 37 |
| Sinaloa | 46 | 45 |
| Sonora | 41 | 39 |
| Tabasco | 36 | 31 |
| Tamaulipas | 46 | 43 |
| Tlaxcala | 20 | 18 |
| Veracruz | 112 | 103 |
| Yucatán | 30 | 27 |
| Zacatecas | 25 | 18 |

Nota: Se incluyen los Coordinadores Operativos.

Órganos Desconcentrados
Promedio de evaluación por entidad

| Entidad | Evaluados | Resultados | | |
|---------------------|-----------|------------------|---------------------|---------------------|
| | | Promedio Entidad | Menores al Promedio | Mayores al Promedio |
| Aguascalientes | 18 | 9.237 | 8 | 10 |
| Baja California | 35 | 9.261 | 16 | 19 |
| Baja California Sur | 10 | 8.937 | 6 | 4 |
| Campeche | 11 | 9.120 | 6 | 5 |
| Coahuila | 34 | 9.046 | 16 | 18 |
| Colima | 14 | 9.286 | 7 | 7 |
| Chiapas | 59 | 9.242 | 21 | 38 |
| Chihuahua | 44 | 9.321 | 20 | 24 |
| Distrito Federal | 117 | 9.429 | 53 | 64 |
| Durango | 23 | 8.891 | 12 | 11 |
| Guanajuato | 71 | 9.372 | 35 | 36 |
| Guerrero | 43 | 9.045 | 19 | 24 |
| Hidalgo | 38 | 9.116 | 18 | 20 |
| Jalisco | 95 | 9.277 | 47 | 48 |
| México | 199 | 9.361 | 77 | 122 |
| Michoacán | 59 | 8.996 | 28 | 31 |

Órganos Desconcentrados
Promedio de evaluación por entidad

| Entidad | Evaluados | Resultados | | |
|-----------------|-----------|------------------|---------------------|---------------------|
| | | Promedio Entidad | Menores al Promedio | Mayores al Promedio |
| Morelos | 29 | 9.121 | 15 | 14 |
| Nayarit | 19 | 9.041 | 7 | 12 |
| Nuevo León | 66 | 9.289 | 31 | 35 |
| Oaxaca | 50 | 9.341 | 23 | 27 |
| Puebla | 80 | 9.232 | 39 | 41 |
| Querétaro | 23 | 9.339 | 12 | 11 |
| Quintana Roo | 15 | 9.437 | 9 | 6 |
| San Luis Potosí | 37 | 9.267 | 16 | 21 |
| Sinaloa | 45 | 9.369 | 18 | 27 |
| Sonora | 39 | 9.306 | 19 | 20 |
| Tabasco | 31 | 9.347 | 12 | 19 |
| Tamaulipas | 43 | 9.310 | 17 | 26 |
| Tlaxcala | 18 | 9.281 | 8 | 10 |
| Veracruz | 103 | 9.245 | 51 | 52 |
| Yucatán | 27 | 9.307 | 10 | 17 |
| Zacatecas | 18 | 9.116 | 9 | 9 |
| Totales | 1513 | 9.266 | 685 | 828 |

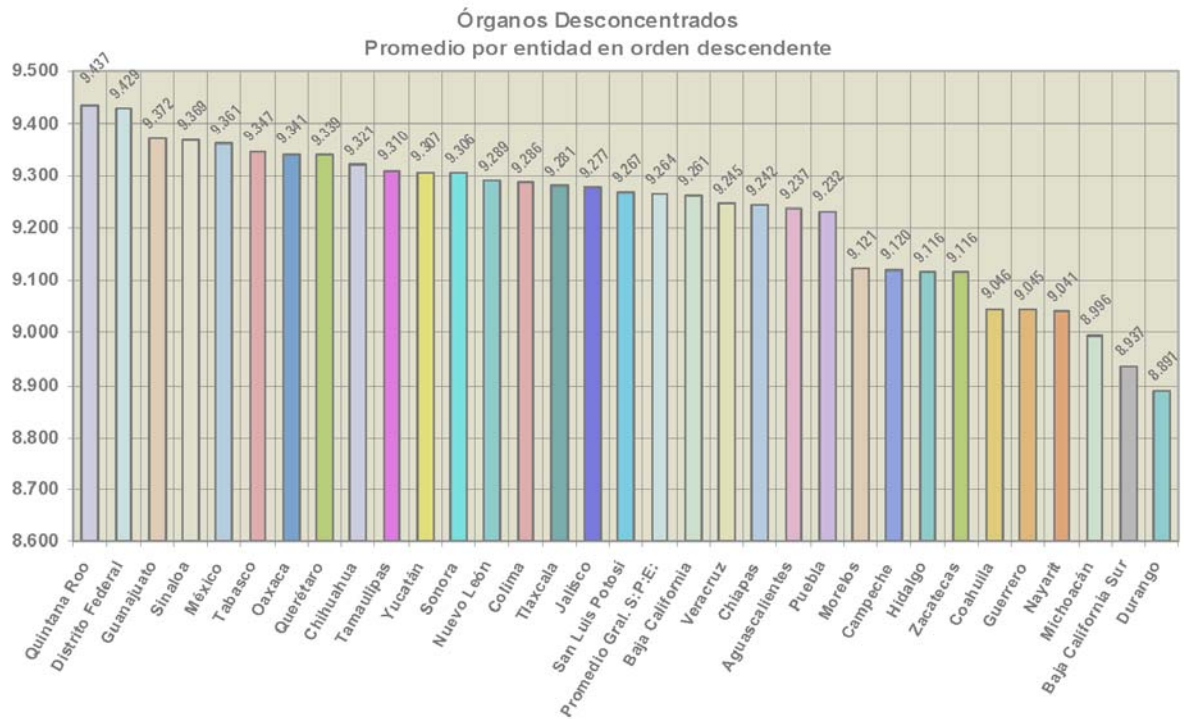

Órganos Desconcentrados
Promedio por cargo/puesto

| Puesto | Promedio por Puesto |
|---------------------------------|---------------------|
| Vocal Ejecutivo Local | 9.047 |
| Vocal Secretario Local | 9.115 |
| Vocal de Capacitación Local | 9.232 |
| Vocal de Organización Local | 9.026 |
| Vocal del Registro Local | 9.290 |
| Coordinador Operativo | 9.277 |
| Vocal Ejecutivo Distrital | 9.233 |
| Vocal Secretario Distrital | 9.281 |
| Vocal de Capacitación Distrital | 9.322 |
| Vocal de Organización Distrital | 9.251 |
| Vocal del Registro Distrital | 9.274 |

Organos Desconcentrados
 Promedio por cargo/puesto

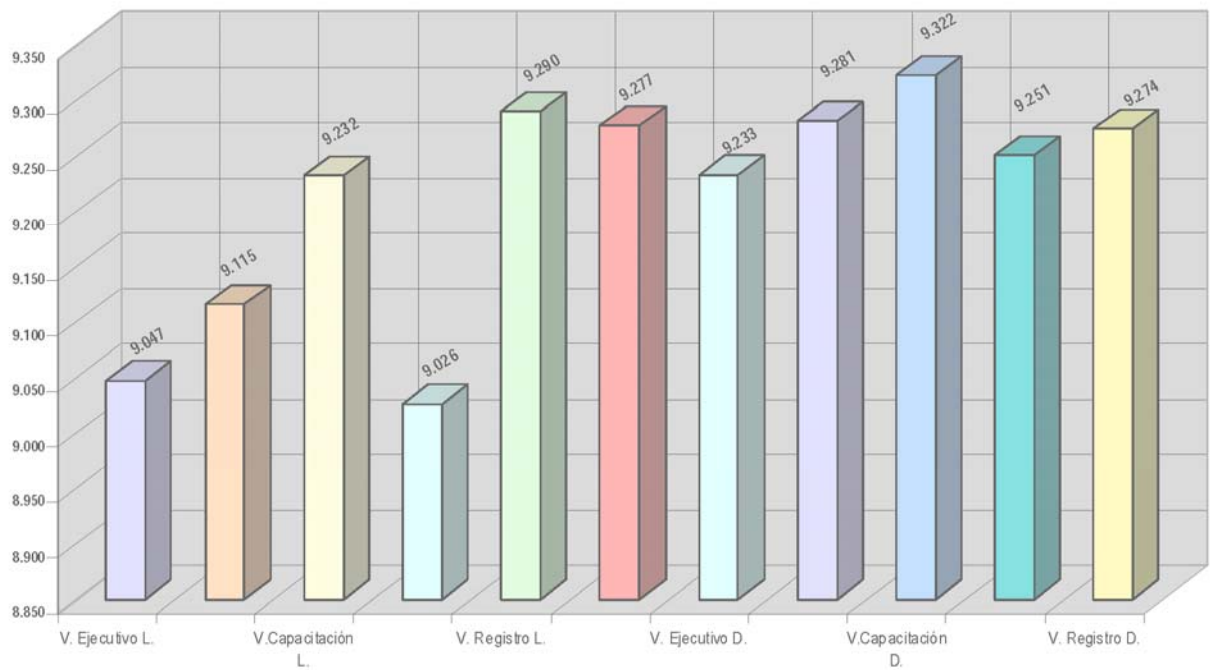

Órganos Desconcentrados
Miembros del Servicio Profesional Electoral evaluados por entidad
Distribución de resultados por rangos

| Rango de evaluación | Frecuencia | Porcentaje |
|---------------------|-------------|---------------|
| 0.000 - 5.999 | 0 | 0.00 |
| 6.000 - 6.999 | 0 | 0.00 |
| 7.000 - 7.999 | 3 | 0.20 |
| 8.000 - 8.499 | 20 | 1.32 |
| 8.500 - 8.999 | 241 | 15.93 |
| 9.000 - 9.499 | 916 | 60.55 |
| 9.500 - 10.000 | 333 | 22.00 |
| Total | 1514 | 100.00 |

Nota: Se incluyen los Coordinadores Operativos.

Órganos Desconcentrados
Miembros del Servicio Profesional Electoral evaluados por entidad
Distribución de resultados por rangos
(porcentaje)

