

Ciudad de México, a 20 de noviembre de 2014

DICTAMEN RELATIVO A LA PROCEDENCIA DE LA READSCRIPCIÓN POR NECESIDADES DEL SERVICIO, POR MOTIVOS DE DESARROLLO PROFESIONAL A TRAVÉS DE LA ROTACIÓN FUNCIONAL DE LA C. ROSA MARÍA PÉREZ LEGUÍZAMO, VOCAL DE CAPACITACIÓN ELECTORAL Y EDUCACIÓN CÍVICA EN LA JUNTA EJECUTIVA CORRESPONDIENTE AL DISTRITO 22 EN EL DISTRITO FEDERAL, AL CARGO DE VOCAL DE ORGANIZACIÓN ELECTORAL EN LA JUNTA EJECUTIVA DEL DISTRITO 03 EN EL DISTRITO FEDERAL.

VISTO el oficio INE/JLE-DF/04655/2014, de fecha 17 de octubre de 2014, suscrito por el Vocal Ejecutivo de la Junta Local Ejecutiva en el Distrito Federal, Lic. Josué Cervantes Martínez, mediante el cual solicita la readscripción por necesidades del Servicio, por motivos de desarrollo profesional a través de la rotación funcional de la C. Rosa María Pérez Leguízamo, Vocal de Capacitación Electoral y Educación Cívica en la Junta Ejecutiva correspondiente al Distrito 22 en el Distrito Federal, al cargo de Vocal de Organización Electoral en la Junta Ejecutiva correspondiente al Distrito 03 en el mismo Distrito Federal; se emite el presente dictamen.

I. ANTECEDENTES

- I. El 16 de diciembre de 2009, el Consejo General del Instituto Federal Electoral, emitió el Acuerdo CG599/2009, mediante el cual aprobó el proyecto integral de reforma al Estatuto del Servicio Profesional Electoral y del personal del Instituto Federal Electoral, el cual fue publicado en el Diario Oficial de la Federación el 15 de enero de 2010, entrando en vigor el día siguiente al de su publicación.
- II. El 11 de febrero de 2013, la Junta General Ejecutiva aprobó, mediante el Acuerdo JGE21/2013, los *Lineamientos para la readscripción de miembros del Servicio Profesional Electoral del Instituto Federal Electoral* (Lineamientos).
- III. El 17 de octubre de 2014, el Vocal Ejecutivo de la Junta Local Ejecutiva en el Distrito Federal, a través del oficio número INE/JLE-DF/04655/2014, solicitó a la DESPE dictaminar y someter a consideración de la Junta General Ejecutiva, previo conocimiento de la Comisión del

Servicio Profesional Electoral Nacional, la readscripción por necesidades del Servicio, por motivos de desarrollo profesional a través de la rotación funcional de la C. Rosa María Pérez Leguizamo, Vocal de Capacitación Electoral y Educación Cívica en la Junta Ejecutiva correspondiente al Distrito 22 en el Distrito Federal.

La solicitud se formuló en los términos siguientes:

En atención a lo establecido en los artículos 98, 100 y 102, fracciones I y III, del Estatuto del Servicio Profesional Electoral y del personal del Instituto Federal Electoral; así como en los artículos 40, 41, 42 fracciones I y III; y 53, fracción III, de los Lineamientos para la readscripción de miembros del Servicio Profesional Electoral del Instituto Federal Electoral; atenta y respetuosamente me permito poner a su superior consideración el cambio de adscripción por necesidades del Servicio que a continuación se enuncia.

<i>Nombre</i>	<i>Cargo</i>	<i>Adscripción actual</i>	<i>Cargo solicitado</i>	<i>adscripción propuesta</i>
<i>Rosa María Pérez Leguizamo</i>	<i>VCEYEC</i>	<i>22 (Distrito Federal)</i>	<i>VOE 25</i>	<i>03 (Distrito Federal)</i>

Lo anterior favorecerá una adecuada integración de la 03 Junta Distrital Ejecutiva una vez iniciado el Proceso Electoral Federal 2014-2015.

De acuerdo con lo anterior, la propuesta formulada por el mencionado Vocal Ejecutivo Local de este Instituto, encuentra sustento en lo dispuesto por los artículos 64, numeral 1, incisos f) de la Ley General de Instituciones y Procedimientos Electorales; 100, 102, fracciones I II y III, 103 y 104 del Estatuto del Servicio Profesional Electoral y del Personal del Instituto Federal Electoral; 37, 38 39, fracciones I, II y III, 43, 47, 48 y 49 de los Lineamientos para la readscripción de miembros del Servicio Profesional Electoral del Instituto Federal Electoral.

II. CONSIDERANDOS

PRIMERO. Fundamento jurídico aplicable a las readscripciones. De conformidad con lo dispuesto por los artículos 41, Base V, Apartado A, párrafos primero y segundo de la Constitución Política de los Estados Unidos Mexicanos; 57 numeral 1, inciso b); 203, numeral 1, inciso f), y 205, numeral 2 de la Ley General de Instituciones y Procedimientos Electorales; 13, fracciones I, II y V; 16, párrafo segundo; 22; 98; 99; 100, 102; 103; 108; 185 y 444, fracción VIII del Estatuto; 1; 3; 4; 37,

38; 39; 40; 41; 42, 43, 47, 48 y 49 de los Lineamientos para la readscripción de los miembros del Servicio Profesional Electoral; el Instituto Nacional Electoral a través de la Junta General Ejecutiva, tiene la facultad de determinar el cambio de adscripción del personal de carrera, cuando por necesidades del Servicio se requiera, con base en el dictamen que para tal efecto emita la DESPE sobre la procedencia de las solicitudes, previo visto bueno de la Comisión del Servicio Profesional Electoral Nacional.

SEGUNDO. Análisis del concepto “Readscripción por necesidades del Servicio”. En aras de generar mayor certeza en cuanto a la procedencia de la readscripción que se dictamina, resulta pertinente llevar a cabo un análisis del concepto necesidades del Servicio.

Así, conforme a las disposiciones ya apuntadas, la *readscripción por necesidades del Servicio* se entiende, como la facultad que posee el Instituto Nacional Electoral, a través de la Junta General Ejecutiva, para determinar el cambio de su personal de acuerdo a las necesidades institucionales para la consecución de las metas y objetivos que tiene encomendados, sin perjuicio de sus derechos laborales. Las necesidades del Servicio, para el caso de las readscripciones del personal de carrera se encuentran establecidas en el artículo 102 del Estatuto del Servicio Profesional Electoral y del personal del Instituto Federal Electoral y 39 de los Lineamientos para la Readscripción de miembros del Servicio Profesional Electoral.

El concepto se encuentra alineado con las obligaciones que tiene el personal de carrera del Instituto, fundamentalmente con las que derivan de los artículos 205, numeral 1 de la Ley General de Instituciones y Procedimientos Electorales, y 444, fracción VII del Estatuto del Servicio Profesional Electoral y del personal del Instituto Federal Electoral, que a la letra disponen:

Ley General de Instituciones y Procedimientos Electorales

Artículo 205.

Por la naturaleza de la función estatal que tiene encomendada el Instituto, todo su personal hará prevalecer el respeto a la Constitución, y las leyes y la lealtad a la Institución, por encima de cualquier interés particular.

Estatuto del Servicio Profesional Electoral y del personal del Instituto Federal Electoral

Artículo 444. Son obligaciones del personal del Instituto.

VIII. Desarrollar sus actividades en el lugar y área de adscripción que determinen las autoridades del Instituto.

Como puede observarse, en este proceso prevalece el interés institucional sobre cualquier otro de índole personal, lo que no implica en modo alguno -la lesión de algún derecho laboral-. En este sentido, debe señalarse que tales derechos quedan incólumes, en acatamiento de las disposiciones que en esta materia previenen las leyes, mismas que tienen su base en la garantía constitucional del derecho del trabajo, establecida en el artículo 123, apartado B¹ de la Constitución Política de los Estados Unidos Mexicanos.

En el caso particular, una vez que se realice la valoración sobre la procedencia de la readscripción, esta Dirección Ejecutiva llevará a cabo el análisis sobre la salvaguarda de los derechos laborales y de los que, en su carácter de miembro del Servicio Profesional Electoral, adicionalmente tiene la C. Rosa María Pérez Leguízamo.

Cabe señalar que todo ciudadano que se incorpora al Servicio Profesional Electoral, de antemano sabe que concursa por un cargo y no por una adscripción específica, tal como lo señala el artículo 69 del Estatuto del Servicio Profesional Electoral y del personal del Instituto Federal Electoral.

TERCERO. Requisitos de la solicitud y elementos de procedencia.

Conforme a lo dispuesto por los artículos 100 y 102 del Estatuto del Servicio Profesional Electoral y del personal del Instituto Federal Electoral, en relación con los artículos 37, 38, 39, 40, 47, 48 y 49 de los Lineamientos para la readscripción de miembros del Servicio Profesional Electoral, esta Dirección procede al análisis de los requisitos y elementos de procedencia que deben satisfacer las solicitudes de readscripción por necesidades del Servicio, por motivos de desarrollo profesional a través de la rotación funcional para estar en posibilidad de determinar si en el caso concreto son cubiertos.

- a) **Que la propuesta de readscripción se presente ante la Dirección Ejecutiva del Servicio Profesional Electoral.**

¹ Este apartado regula los derechos de los trabajadores al servicio del Estado; régimen al que se encuentra sujeto el personal del Instituto Nacional Electoral, de acuerdo con lo dispuesto por el artículo 206, numeral 1 de la Ley General de Instituciones y Procedimientos Electorales.

En el presente caso se cumple con este requisito, ya que el Vocal Ejecutivo de la Junta Local Ejecutiva del Distrito Federal, el Lic. Josué Cervantes Martínez presentó ante la Dirección Ejecutiva del Servicio Profesional Electoral a través del oficio número INE/JLE-DF/04655/2014, de fecha 17 de octubre del presente año, la propuesta para readscribir por necesidades del Servicio por desarrollo profesional a través de la rotación funcional a la C. Rosa María Pérez Leguízamo, del cargo de Vocal de Capacitación Electoral y Educación Cívica en la Junta Ejecutiva correspondiente al Distrito 22 en el Distrito Federal, al cargo de Vocal de Organización Electoral en la Junta Ejecutiva del Distrito 03 en la misma entidad.

b) Que la propuesta de readscripción se realice por el Secretario Ejecutivo; un Director Ejecutivo o un Vocal Ejecutivo Local.

El presente requisito se ve satisfecho, ya que la solicitud de readscripción realizada mediante oficio número INE/JLE-DF/04655/2014, fue formulada por el Lic. Josué Cervantes Martínez, quien ostenta el cargo de Vocal Ejecutivo de la Junta Local Ejecutiva en el Distrito Federal, como se puede constatar en su expediente como miembro del Servicio Profesional Electoral.

c) Que la solicitud se presente por escrito y con firma autógrafa.

Se tiene por cumplimentado el presente requisito, en virtud de que la solicitud de readscripción que por necesidades del Servicio, por motivos de desarrollo profesional a través de la rotación funcional, realizada por el Vocal Ejecutivo en mención, se presentó por escrito, a través del oficio número INE/JLE-DF/04655/2014 en el cual, dicho funcionario electoral plasmó su firma de su puño y letra.

d) Que la solicitud que formule el Director Ejecutivo o Vocal Ejecutivo se realice respecto del personal de carrera adscrito a su área ejecutiva o junta.

Respecto del cumplimiento de este requisito, es de señalar que se ve cubierto, en razón de que la propuesta de readscripción que detonó la elaboración del presente dictamen, fue formulada por el Vocal Ejecutivo de la Junta Local Ejecutiva en el Distrito Federal, quien de acuerdo con la estructura de cargos y puestos del Instituto Nacional Electoral, es el superior jerárquico, de la funcionaria cuya readscripción se propone.

e) Que se señalen las razones y motivos por los que se considera necesario el cambio de adscripción.

Como quedó precisado en el antecedente III del presente Dictamen, mediante oficio número INE/JLE-DF/04655/2014 de fecha 17 de octubre de 2014, el Vocal Ejecutivo de la Junta Local Ejecutiva del Distrito Federal, señaló las razones y los motivos que dieron origen a la propuesta de readscripción por necesidades del Servicio, por motivos de desarrollo profesional a través de la rotación funcional de la C. Rosa María Pérez Leguízamo.

En este sentido, de la lectura del oficio precitado, se pueden obtener los siguientes elementos que sustentan la solicitud.

- La funcionaria propuesta para ser readscrita cuenta con el perfil profesional y los conocimientos para cubrir la plaza de Vocal de Organización Electoral en la Junta Ejecutiva correspondiente al Distrito 03 en el Distrito Federal.

En este sentido, el cambio propuesto por necesidades del Servicio, por motivos de desarrollo profesional a través de la rotación funcional estriba en que la readscripción contribuirá a la adecuada integración del órgano distrital, al renovar el equipo de trabajo y aprovechar los conocimientos y experiencia de la funcionaria propuesta. También se valora que la readscripción obedece fundamentalmente a garantizar el cumplimiento de las actividades correspondientes a los Objetivos Operativos Anuales de la Planeación Táctica Operativa del Instituto Nacional Electoral.

Así, como se puede advertir de la propuesta de readscripción, es necesario cubrir el cargo de Vocal de Organización Electoral en la Junta Ejecutiva correspondiente al Distrito 03 en el Distrito Federal, con una funcionaria con los conocimientos y el perfil requerido. Sobre este punto, la DESPE realizará un análisis sobre el perfil profesional de la funcionaria sugerida.

De acuerdo con lo anterior, el cambio propuesto por necesidades del Servicio, por motivos de desarrollo profesional a través de la rotación funcional es para la debida integración y cohesión de la Junta Ejecutiva correspondiente al Distrito 03 en el Distrito Federal, aprovechando las capacidades, desempeño, aptitudes y conocimientos de la C. Rosa María Pérez Leguízamo, en beneficio de las tareas institucionales encomendadas al cargo del Vocal de Organización Electoral de dicho órgano subdelegacional.

- f) **Que la solicitud se realice respecto de un cargo o puesto con un mismo nivel administrativo u homólogo, y no implique ascenso ni promoción.**

Se tiene como cumplimentado el presente requisito, toda vez que la solicitud realizada por el Vocal Ejecutivo en la Junta Local Ejecutiva en el Distrito Federal por necesidades del Servicio por motivos de desarrollo profesional a través de la rotación funcional, si bien se hizo sobre un cargo distinto, de Vocal de Capacitación Electoral y Educación Cívica en Junta Distrital Ejecutiva al cargo de Vocal de Organización Electoral en diversa Junta Distrital Ejecutiva, dichos cargos son homólogos de acuerdo con la tabla de equivalencias anexa a los Lineamientos. En el cuerpo del presente dictamen se presenta una tabla que da cuenta de esta previsión.

- g) Que la solicitud de readscripción no implique la afectación a la integración de las áreas ejecutivas u órganos desconcentrados. En el caso de las Juntas, la readscripción no debe ocasionar más de dos plazas vacantes.**

La solicitud que nos ocupa cubre este requisito, habida cuenta que las Juntas Ejecutivas correspondientes a los Distritos 22 y 03 en el Distrito Federal, no se verán afectadas en su conformación, tal como se detallará en el apartado subsecuente.

CUARTO. Valoración.

Con el propósito de dictaminar si resulta procedente la readscripción por necesidades del Servicio que propone el Vocal Ejecutivo de la Junta Local Ejecutiva en el Distrito Federal, la Dirección Ejecutiva del Servicio Profesional Electoral realiza la valoración siguiente:

- a) Perfil del miembro del Servicio.**

La funcionaria propuesta, tiene carrera terminada de la Licenciatura en Sociología, ingresó al Servicio Profesional Electoral el 31 de enero de 2000 por lo que cuenta con una antigüedad de más de 14 años en el Servicio, desempeñándose en los cargos y en las adscripciones siguientes:

Cargo	Fecha de ingreso	Entidad	Adscripción
Vocal de Capacitación Electoral y Educación Cívica	01 de julio de 2007	Distrito Federal	Distrito 02
Vocal de Capacitación Electoral y Educación Cívica	16 de junio de 2001	Distrito Federal	Distrito 19

- **Evaluaciones del desempeño**

En cuanto al desempeño como miembro del Servicio, la C. Rosa María Pérez Leguízamo ha sido evaluada en 14 ocasiones, en las evaluaciones anuales, como se describe a continuación:

Evaluaciones Anuales

Año	Calificación
2013	9.877
2012	9.888
2011	10.00
2010	9.921
2009	7.917
2008	9.127
2007	9.735
2006	9.754
2005	9.893
2004	9.900
2003	9.458
2002	9.724
2001	9.378
2000	8.241
Promedio	9.487

Adicionalmente, la funcionaria en comento cuenta con las siguientes:

Evaluaciones especiales

2008-2009	7.851
2005-2006	9.728
2002-2003	9.359
1999-2000	7.983

Asimismo y con relación a los resultados del Programa de Formación y Desarrollo Profesional, la C. Rosa María Pérez Leguízamo ha obtenido las calificaciones siguientes:

Programa por Áreas Modulares

Formación Básica	
Área Modular	Calificación
Ético-Institucional	10.00
Administrativo-Gerencial	8.00
Jurídico-Político	9.60
Técnico-Instrumental	8.50

Formación Profesional	
Área Modular	Calificación
Ético-Institucional	9.67
Administrativo-Gerencial	10.00
Jurídico-Político	8.00
Técnico-Instrumental	9.00

Formación Especializada	
Área modular	Calificación
Ético-Institucional	8.67
Administrativo-Gerencial	7.56
Jurídico-Político	8.41
Técnico-Instrumental	8.00
Promedio	8.78

Por otra parte, las evaluaciones globales de la C. Rosa María Pérez Leguízamo reflejan el promedio de sus evaluaciones del desempeño y aprovechamiento en el Programa de Formación y Desarrollo Profesional, calificaciones que a continuación se listan:

Evaluaciones globales

Año	Calificación
2012	9.408
2011	9.216
2010	8.921
2009	8.489
2008	9.153
2007	9.417
2006	9.520
2005	9.562
2004	9.265
2003	9.090
2002	8.968
2001	8.629
2000	8.117

En este contexto, se acredita que el miembro del Servicio con los resultados obtenidos en sus evaluaciones del desempeño, anuales, especiales y globales así como en el Programa de Formación y Desarrollo Profesional, posee la capacidad, desempeño, aptitudes y conocimientos para ser readscrita a la Junta Ejecutiva correspondiente al Distrito 03 en el Distrito Federal.

- **Titularidad, Rango y Promociones.**

La C. Rosa María Pérez Leguízamo, obtuvo la titularidad en el Servicio el 27 de marzo de 2009 y actualmente cuenta con el Rango I, "Directivo Electoral 1" del cuerpo de la Función Directiva del Servicio Profesional Electoral.

b) Régimen disciplinario

De acuerdo con la información que obra en el expediente como miembro del Servicio de la C. Rosa María Pérez Leguízamo, desde su ingreso el 31 de enero de 2000 al Instituto, a la fecha de elaboración de este Dictamen, no se le han impuesto sanciones administrativas o radicado algún expediente con motivo de la instauración de algún procedimiento disciplinario o de responsabilidad administrativa.

c) Experiencia en procesos electorales.

La C. Rosa María Pérez Leguízamo, ha participado en los procesos electorales federales: 1999-2000, 2003, 2005-2006, 2009 y 2011-2012, con lo que, en adición a lo previamente asentado, se acredita que cuenta con la experiencia y los conocimientos necesarios para el adecuado desempeño de sus funciones en la Junta Distrital Ejecutiva 03 en el Distrito Federal, con cabecera en la Delegación Azcapotzalco.

d) Histórico de adscripciones de la funcionaria propuesta.

Como se señaló en el inciso a) del presente apartado, la C. Rosa María Pérez Leguízamo, además de su adscripción y cargo actual se ha desempeñado en el cargo y adscripciones siguientes:

- i. Vocal de Capacitación Electoral y Educación Cívica en la Junta Ejecutiva correspondiente al Distrito 19 en el Distrito Federal.
- ii. Vocal de Capacitación Electoral y Educación Cívica en la Junta Ejecutiva correspondiente al Distrito 02 en el Distrito Federal.

e) Complejidad electoral.

La Tipología Básica Distrital de Complejidad Electoral, se configura a partir de cuatro dimensiones o ámbitos fundamentales, los cuales son; educación, distribución de la población, cultura indígena y accesibilidad. Para cada uno de estos rubros están definidos indicadores y diversas variables que permiten establecer, los principales aspectos asociados con la dificultad y complejidad para llevar a cabo las actividades electorales.

En cuanto a la complejidad electoral ésta clasifica y agrupa a los 300 distritos electorales uninominales en cinco categorías o grados de complejidad electoral: muy alto, alto, medio, bajo y muy bajo.

En ese sentido y de acuerdo con la Tipología Básica Distrital de Complejidad Electoral elaborada por las Direcciones Ejecutivas de Organización Electoral, de Capacitación Electoral y Educación Cívica y del Registro Federal de Electores –cuya actualización está vigente- establece que el Distrito Electoral 22 en el Distrito Federal, adscripción actual de la C. Rosa María Pérez Leguízamo, tiene un nivel de complejidad *muy bajo*. Por su parte, el Distrito Electoral 03 en Azcapotzalco, propuesta de readscripción para la citada servidora pública, tiene un nivel de complejidad igualmente *muy bajo*.

De acuerdo con lo anterior, la C. Rosa María Pérez Leguízamo, con su conocimiento electoral, deberá atender la complejidad electoral antes citada, y desarrollar las funciones en su nueva adscripción basándose en los principios de certeza, legalidad, independencia, imparcialidad máxima publicidad y objetividad que exige la función pública electoral, atentos a lo dispuesto por los artículos 41, párrafo segundo, Base V, párrafos primero y segundo de la Constitución Política de los Estados Unidos Mexicanos, en relación con los artículos 30, numeral 2 de la Ley General de Instituciones y Procedimientos Electorales, y 17, fracción I del Estatuto del Servicio Profesional Electoral y del personal del Instituto Federal Electoral.

f) Equivalencia o similitud entre los cargos objeto de la readscripción.

La C. Rosa María Pérez Leguízamo, actualmente ocupa el cargo de Vocal de Capacitación Electoral y Educación Cívica en la Junta Ejecutiva correspondiente al Distrito 22 en el Distrito Federal, y en razón de que, si lo aprueba la Junta General, ocupará un cargo equivalente en la Junta Ejecutiva correspondiente al Distrito 03 en la misma entidad, este cambio de adscripción no implicará ascenso

ni promoción, ya que se realizaría con equivalencia de las percepciones que actualmente percibe con motivo del cargo que desempeña, como se demuestra a continuación:

Adscripción actual			Adscripción propuesta		
Cargo	Nivel tabular	Remuneraciones y prestaciones	Cargo	Nivel tabular	Remuneraciones y prestaciones
Vocal de Capacitación Electoral y Educación Cívica en la Junta Ejecutiva correspondiente al Distrito 22 en el Distrito Federal	MB1	<u>Remuneraciones:</u> Percepción ordinaria: 41,532.00 <u>Prestaciones:</u> <ul style="list-style-type: none"> • Prima vacacional. • Prima quinquenal. • Despensa. • Aguinaldo. • Vacaciones. • Seguro Institucional. • Seguro Colectivo de Retiro. • Seguro de Separación Individualizado. • Seguro de gastos médicos mayores. 	Vocal de Organización Electoral en la Junta Ejecutiva correspondiente al Distrito 03 en el Distrito Federal	MB1	<u>Remuneraciones:</u> Percepción ordinaria: 41,532.00 <u>Prestaciones:</u> <ul style="list-style-type: none"> • Prima vacacional. • Prima quinquenal. • Despensa. • Aguinaldo. • Vacaciones. • Seguro Institucional. • Seguro Colectivo de Retiro. • Seguro de Separación Individualizado. • Seguro de gastos médicos mayores.

g) Observaciones sobre la readscripción

La readscripción por necesidades del Servicio, por motivos de desarrollo profesional a través de la rotación funcional redundará en beneficio de la Institución, ya que la funcionaria propuesta coadyuvará en el logro de las metas y objetivos asignados a la Junta Ejecutiva correspondiente al Distrito 03 en el Distrito Federal, en virtud de su perfil y las características del Distrito.

h) Análisis sobre la integración de los órganos involucrados en la readscripción

De acuerdo con lo establecido por el artículo 72, numeral 1 de la Ley General de Instituciones y Procedimientos Electorales, las Juntas Distritales Ejecutivas se integran por un Vocal Ejecutivo, un Vocal Secretario, un Vocal de Organización Electoral, un Vocal del Registro Federal de Electores, y el Vocal de Capacitación Electoral y Educación Cívica.

El siguiente diagrama muestra la estructura actual de las Vocalías en órganos distritales:

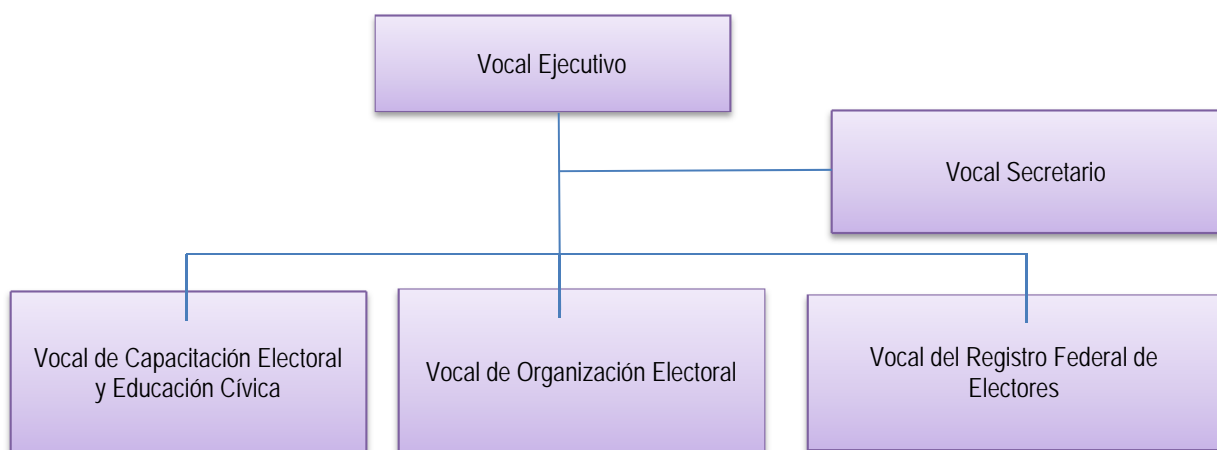

De acuerdo con lo anterior, es importante destacar que la readscripción que ahora se dictamina no afecta la integración de la Junta Ejecutiva correspondiente al Distrito 22 en el Distrito Federal, toda vez que las Vocalías del Ejecutivo, de Secretario, del Registro Federal de Electores y de Organización Electoral, se encuentran ocupadas.

Por cuanto hace a la Vocalía de Capacitación Electoral y Educación Cívica que dejaría vacante la C. Rosa María Pérez Leguízamo, si lo autoriza la Junta general Ejecutiva, previo conocimiento de la Comisión del Servicio, podrá ser cubierta paralelamente mediante otro movimiento de los que prevé la normatividad vigente del Servicio Profesional Electoral.

En este sentido, no habrá afectación alguna a la estructura orgánica y funcional de la Junta Ejecutiva correspondiente al Distrito 22 en el Distrito Federal, atentos a lo dispuesto por el artículo 42, fracción IV de los Lineamientos para la readscripción de miembros del Servicio Profesional Electoral.

i) Supuestos que originan la propuesta y análisis sobre las razones y motivos que la sustentan.

La Dirección Ejecutiva del Servicio Profesional Electoral con fundamento en lo establecido por los artículos 100 y 102 del Estatuto del Servicio Profesional Electoral y del personal del Instituto Federal Electoral, así como 39 y 40 de los Lineamientos para la Readscripción de miembros del Servicio Profesional Electoral, procede al análisis de las razones y motivos que sustentan la propuesta de readscripción de la C. Rosa María Pérez Leguízamo.

Como se precisa en el apartado de antecedentes de este Dictamen, el Vocal Ejecutivo de la Junta Local Ejecutiva en el Distrito Federal, con fundamento en lo dispuesto por los artículos; 64, numeral 1, incisos f) de la Ley General de Instituciones y Procedimientos Electorales; 100, 102, fracciones I y II, 103 y 104 del Estatuto del Servicio Profesional Electoral y del personal del Instituto Federal Electoral; 37, 38 39, fracciones I y II, 43, 47, 48 y 49 de los Lineamientos para la Readscripción de miembros del Servicio Profesional Electoral planteó la necesidad de someter a consideración de la Junta General Ejecutiva, previo conocimiento de la Comisión del Servicio Profesional Electoral Nacional, la readscripción de la C. Rosa María Pérez Leguízamo, del cargo de Vocal de Capacitación Electoral y Educación Cívica en la Junta Ejecutiva correspondiente al Distrito 22 en el Distrito Federal, al cargo de Vocal de Organización Electoral en la Junta Ejecutiva correspondiente al Distrito 03 en el propio Distrito Federal.

Sobre el particular, de la valoración al perfil de la funcionaria, en los términos ya indicados, de donde se destaca su conocimiento y práctica en el Servicio, adminiculándolo con la información sobre la integración actual de la Junta Ejecutiva correspondiente al Distrito 03 en el Distrito federal, llevan a concluir que es acreditable cubrir la referida plaza con la C. Rosa María Pérez Leguízamo, quien posee las cualidades para hacer frente a los trabajos venideros, entre los que destaca la realización del Proceso Electoral Federal 2014-2015.

Por lo anterior, se acreditan los supuestos de procedencia a que aluden los artículos 102 fracciones I y II del Estatuto del Servicio Profesional y del personal del Instituto Federal Electoral, 39, fracciones I y II, de los Lineamientos para la readscripción de miembros del Servicio Profesional Electoral, que a la letra disponen:

La readscripción por necesidades del Servicio se determinará, con base en los supuestos siguientes:

- I. Para la debida integración de las Juntas Locales y Distritales Ejecutivas del Instituto, preferentemente durante proceso electoral.*
- II. Cuando se requiera aprovechar la experiencia, capacidades, desempeño, aptitudes y conocimientos de un miembro del Servicio para realizar determinadas tareas institucionales.*

Adicionalmente, el artículo 47 de los citados lineamientos, en su fracción III establece:

La readscripción por necesidades del Servicio por motivos de desarrollo profesional a través de la rotación funcional, también se podrá efectuar por necesidades del Servicio en los siguientes casos:

III. Para la debida integración y adecuado funcionamiento de los órganos del Instituto.

En este sentido, se actualizan tales hipótesis normativas, en tanto que la readscripción de la C. Rosa María Pérez Leguízamo, propende a la adecuada integración de la Junta Ejecutiva correspondiente al Distrito 03 en el Distrito Federal, aprovechando, las capacidades, desempeño, aptitudes y conocimientos de la C. Rosa María Pérez Leguízamo, en beneficio de las tareas institucionales a cargo de dicho órgano subdelegacional.

j) Inexistencia de afectación a derechos laborales.

Como se señaló en el Considerando Segundo, la readscripción objeto del presente Dictamen no afecta de modo alguno los derechos que como trabajadora y como miembro del Servicio Profesional Electoral tiene la C. Rosa María Pérez Leguízamo.

Al efecto, conviene mencionar, de manera enunciativa más no limitativa, los siguientes derechos, mismos que quedarán incólumes con la readscripción que nos ocupa:

1. La relación laboral entre la C. Rosa María Pérez Leguízamo y el Instituto Nacional Electoral continúa vigente. En este sentido, su antigüedad en el Servicio Profesional Electoral se conserva y queda protegida para los efectos legales a que haya lugar.
2. Las percepciones que reciba el miembro del Servicio en el cargo propuesto serán las mismas que actualmente recibe. En este sentido, no habrá afectación al salario.
3. Los días de descanso, periodos vacacionales, prima vacacional, y demás derechos individuales previstos en la ley, se mantienen salvaguardados.
4. La C. Rosa María Pérez Leguízamo continúa incorporada al régimen del Instituto de Seguridad y Servicios Sociales de los Trabajadores del Estado, previsto en la Ley de la materia.
5. La prestación referente al seguro de gastos médicos mayores y demás prestaciones que concede el Instituto Nacional Electoral a los funcionarios de nivel Directivo, permanece intacta.

6. Las compensaciones que llegare a otorgar el Instituto Nacional Electoral a sus trabajadores, con motivo de los procesos electorales, serán conservadas y otorgadas en condiciones de igualdad respecto de los demás servidores del Instituto, siempre que persista en futuros procesos electivos la relación laboral con el Instituto Nacional Electoral.

Con relación a los derechos como miembro del Servicio Profesional Electoral, se destacan los siguientes:

1. La C. Rosa María Pérez Leguízamo estará en posibilidades de ser promovida en la escala de rangos en los términos previstos en la normativa aplicable.
2. La mencionada funcionaria de carrera podrá concursar por un cargo del Servicio Profesional Electoral de acuerdo con la Convocatoria que en su momento se expida, y siempre y cuando cubra los requisitos establecidos en la normativa aplicable.
3. La citada funcionaria de carrera tendrá derecho a recibir los cursos de Formación y Desarrollo Profesional que para tal efecto determinen las autoridades del Instituto Nacional Electoral.
4. La funcionaria del Servicio podrá solicitar autorización para estar en situación de disponibilidad, si cumple con los requisitos correspondientes.
5. La funcionaria podrá solicitar su movilidad o cambio de adscripción, siempre que cumpla con los requisitos que para tal efecto establezca la normativa aplicable, entre los que destacan, el haber cumplido un año en su adscripción, y la sujeción a los plazos y términos que prevea el oficio circular que, en su caso, emita la Dirección Ejecutiva del Servicio Profesional Electoral como parte del programa de readscripciones a petición del interesado que se determine exprofeso.
6. La C. Rosa María Pérez Leguízamo, puede inconformarse o reclamar ante las autoridades correspondientes del Instituto, en contra de los actos que considere le causen agravio en su relación jurídica con el Instituto.
7. La aludida servidora de carrera tendrá derecho a recibir el pago de pasajes y gastos complementarios o adicionales, cuando por necesidades del Instituto se requiera su desplazamiento para el desahogo de comisiones especiales a un lugar distinto al de la entidad federativa donde se encuentre su adscripción;

8. La mencionada funcionaria del Servicio sujeta a readscripción continuará conociendo, oportunamente, los resultados de sus evaluaciones del desempeño, y del aprovechamiento en el Programa de Formación y Desarrollo Profesional.
9. La citada funcionaria electoral podrá obtener incentivos cuando reúna los requisitos establecidos para tal efecto.

Lo anterior, sin perjuicio de los demás derechos que pudieran derivar de la legislación laboral aplicable; del Estatuto del Servicio Profesional Electoral y del personal del Instituto Federal Electoral, y de los acuerdos que emita el Consejo General o la Junta General Ejecutiva del Instituto Nacional Electoral.

Así, se puede concluir que la readscripción que se dictamina, propende a la adecuada integración de los órganos del Instituto Nacional Electoral, con el único fin de cumplir cabalmente con la función pública electoral que tiene encomendada el Instituto, salvaguardando en todo momento los derechos laborales de la servidora pública involucrada.

En este sentido, la relación jurídica de servicio entre el Instituto Nacional Electoral y la C. Rosa María Pérez Leguízamo, busca la compatibilidad entre sus derechos que tiene como trabajadora y el cumplimiento efectivo de las metas y objetivos que debe lograr el Instituto a través del Servicio Profesional Electoral, para lo cual, es indispensable que los órganos delegacionales y subdelegacionales estén debidamente integrados y con el personal de carrera que garantice el cumplimiento de las funciones electorales.

QUINTO. Vista a la Comisión del Servicio Profesional Electoral Nacional. Con base en lo dispuesto por el artículo 98, párrafo primero del Estatuto, 41 y 50 de los Lineamientos, la Dirección Ejecutiva del Servicio Profesional Electoral presentará a la Comisión del Servicio Profesional Electoral Nacional en su sesión extraordinaria de fecha 20 de noviembre de 2014, y en su caso, a la Junta General Ejecutiva, el presente Dictamen de readscripción por necesidades del Servicio.

III. CONCLUSIONES

PRIMERA. La Junta General Ejecutiva tiene la facultad de determinar el cambio de adscripción del personal de carrera, cuando por necesidades del Servicio así se requiera, con base en el dictamen que para tal efecto emita la Dirección Ejecutiva del Servicio Profesional Electoral sobre la

procedencia de las solicitudes, previo visto bueno de la Comisión del Servicio Profesional Electoral Nacional.

SEGUNDA. La readscripción por necesidades del Servicio constituye una facultad que posee el Instituto Nacional Electoral, a través de la Junta General Ejecutiva, para determinar el cambio de adscripción de su personal de acuerdo a las necesidades institucionales, y sin perjuicio de sus derechos laborales. Dichas necesidades del Servicio se encuentran expresamente establecidas en los artículos 102 del Estatuto del Servicio Profesional Electoral y del personal del Instituto Federal Electoral, así como 39 y 40 de los Lineamientos para la Readscripción de miembros del Servicio Profesional Electoral.

TERCERA. La propuesta de readscripción por necesidades del Servicio debe cumplir con una serie de requisitos establecidos en el Estatuto del Servicio Profesional Electoral y del personal del Instituto Federal Electoral y los Lineamientos para la readscripción de miembros del Servicio Profesional Electoral, a saber: a) Que la solicitud se presente ante la Dirección Ejecutiva del Servicio Profesional Electoral; b) Que la propuesta la realice el Secretario Ejecutivo, Director Ejecutivo o un Vocal Ejecutivo Local; c) Que la solicitud se presente por escrito con firma autógrafa; d) Si la solicitud se formula por el Director Ejecutivo o Vocal Ejecutivo, deberá realizarse respecto del personal de carrera adscrito a su área ejecutiva o junta; e) Que se señalen las razones y motivos por los que se considera necesario el cambio de adscripción, f) Que la solicitud se realice respecto de un cargo o puesto con un mismo nivel u homólogo de acuerdo con la tabla de equivalencias, y no implique ascenso ni promoción; g) Que la solicitud de readscripción no implique la afectación a la integración de las áreas ejecutivas u órganos desconcentrados. En el caso de las juntas, la readscripción no debe ocasionar más de dos plazas vacantes.

CUARTA. La propuesta de readscripción cumple con los requisitos normativos señalados en el párrafo que antecede, tal como quedó razonado en el Considerando TERCERO del presente Dictamen.

QUINTA. Se considera necesaria la readscripción de la C. Rosa María Pérez Leguízamo al cargo de Vocal de Organización Electoral en la Junta Ejecutiva correspondiente al Distrito 03 en el Distrito Federal, de acuerdo con los supuestos previstos por los artículos 102, fracciones I y II del Estatuto del Servicio Profesional Electoral y del personal del Instituto Federal Electoral 39, fracciones I y II y 47 fracción III de los Lineamientos para la readscripción de miembros del Servicio Profesional Electoral.

Lo anterior, en virtud de que la readscripción de la C. Rosa María Pérez Leguízamo, es para la debida integración de la Junta Ejecutiva correspondiente al Distrito 03 en el Distrito Federal, amén de que se aprovechará la experiencia, capacidad y conocimientos de dicho miembro del Servicio, en beneficio de las tareas institucionales asignadas a la citada Vocalía de Organización Electoral, tal como se advierte del presente Dictamen.

SEXTA. Quedan salvaguardados e intocados los derechos laborales de la funcionaria de carrera, como se expuso en el considerando CUARTO inciso j) del presente Dictamen.

Por lo anterior, y con fundamento en lo dispuesto por los artículos 14; 16; 41, Base V Apartado A, párrafos primero y segundo de la Constitución Política de los Estados Unidos Mexicanos; 47, numeral 1; 48, numeral 1; inciso b), 49, numeral 1; 64 inciso f); 57, numeral 1, inciso b); 203, numeral 1, inciso f), y 205, numeral 2, de la Ley General de Instituciones y Procedimientos Electorales; así como los artículos 1; 2; 5; 10, fracciones VIII y IX; 11, fracción III; 13, fracciones I, II y V; 16, párrafo segundo; 22; 65; 68; 98; 99; 100; 102, fracciones I y II; 103; 104; 185 y 444 fracción VIII, del Estatuto del Servicio Profesional Electoral y del personal del Instituto Federal Electoral, así como en lo establecido en los artículos 1; 3; 4; 37; 38; 39 fracciones I y II; 40, 41, 43, 47, 48, 49, 50, 51 y 52 de los Lineamientos para la readscripción de los miembros del Servicio Profesional Electoral, la Dirección Ejecutiva del Servicio Profesional Electoral emite el siguiente:

DICTAMEN

PRIMERO. Se dictamina procedente la readscripción por necesidades del Servicio de la C. Rosa María Pérez Leguízamo, al cargo de Vocal de Organización Electoral en la Junta Ejecutiva correspondiente al Distrito 03 en el Distrito Federal.

SEGUNDO. Remítase el presente Dictamen a la Junta General Ejecutiva del Instituto Nacional Electoral, previo conocimiento de la Comisión del Servicio, para los efectos previstos por el artículo 98, párrafo primero del *Estatuto del Servicio Profesional Electoral y del personal del Instituto Federal Electoral*.