

Ciudad de México, a 14 de octubre de 2014

DICTAMEN RELATIVO A LA PROCEDENCIA DE READSCRIPCIÓN POR NECESIDADES DEL SERVICIO POR MOTIVOS DE DESARROLLO PROFESIONAL A TRAVÉS DE LA ROTACIÓN FUNCIONAL DEL LIC. JESÚS GUADALUPE GONZÁLEZ SEPÚLVEDA, VOCAL DEL REGISTRO FEDERAL DE ELECTORES EN LA JUNTA EJECUTIVA CORRESPONDIENTE AL DISTRITO 06 EN EL ESTADO DE NUEVO LEÓN, AL CARGO DE VOCAL DE CAPACITACIÓN ELECTORAL Y EDUCACIÓN CÍVICA EN LA JUNTA EJECUTIVA CORRESPONDIENTE AL DISTRITO 09 EN LA MISMA ENTIDAD.

VISTA la solicitud formulada por el Vocal Ejecutivo en la Junta Local Ejecutiva en el estado de Nuevo León, Ing. Sergio Bernal Rojas, mediante oficio No. INE/VE/JLENL/2261/2014 de fecha 08 de octubre de 2014, para que sea readscrito por necesidades del Servicio el Lic. Jesús Guadalupe González Sepúlveda, Vocal del Registro Federal de Electores en la Junta Ejecutiva correspondiente al Distrito 06 en el estado de Nuevo León, al cargo de Vocal de Capacitación Electoral y Educación Cívica en la Junta Ejecutiva correspondiente al Distrito 09 en la misma entidad; se emite el presente dictamen.

I. ANTECEDENTES

- I. El 16 de diciembre de 2009, el Consejo General del Instituto Federal Electoral, emitió el Acuerdo CG599/2009, mediante el cual aprobó el proyecto integral de reforma al Estatuto del Servicio Profesional Electoral y del Personal del Instituto Federal Electoral, el cual fue publicado en el Diario Oficial de la Federación el 15 de enero de 2010, entrando en vigor el día siguiente al de su publicación.
- II. El pasado 11 de febrero de 2013, la Junta General Ejecutiva aprobó mediante Acuerdo número JGE21/2013 los *Lineamientos para la readscripción de miembros del Servicio Profesional Electoral del Instituto Federal Electoral* (Lineamientos).
- III. El 8 de octubre de 2014, el Vocal Ejecutivo en la Junta Local Ejecutiva en el estado de Nuevo León, Ing. Sergio Bernal Rojas, a través del oficio número

INE/VE/JLENL/2261/2014, solicitó la readscripción por necesidades del Servicio por motivos de desarrollo profesional a través de la rotación funcional del Lic. Jesús Guadalupe González Sepúlveda, Vocal del Registro Federal de Electores en la Junta Ejecutiva correspondiente al Distrito 06 en el estado de Nuevo León, al cargo de Vocal de Capacitación Electoral y Educación Cívica en la Junta Ejecutiva correspondiente al Distrito 09 en la misma entidad.

En dicho oficio, el Vocal Ejecutivo de la Junta Local Ejecutiva en el estado de Nuevo León señaló que la readscripción propuesta por necesidades del Servicio por motivos de desarrollo profesional a través de la rotación funcional contribuirá a mejorar los trabajos de las Juntas Ejecutivas Distritales involucradas, incrementando con ello la eficacia y eficiencia en tales órganos desconcentrados, ya que tienen necesidades que serían satisfechas con dichos cambios de adscripción amén de que coadyuvarían a su desarrollo profesional a través de la rotación funcional.

El cambio de adscripción del miembro del Servicio Profesional Electoral que se propone, además estriba en aprovechar la experiencia que el miembro del Servicio tiene en el área del Registro Federal de Electores, en la que se ha desempeñado en dos procesos electorales, por lo que se tiene certeza que sus conocimientos socioculturales, en el trato directo que tiene con los ciudadanos, de los cuales ha aprendido a identificar sus costumbres, comportamientos y necesidades de arraigo de valores cívicos y democráticos, además de derechos político-electorales garantizan que pueden contribuir de manera eficiente y eficaz en las actividades de educación cívica que el Instituto realiza para los ciudadanos y los no ciudadanos; adicionalmente.

La petición del Vocal Ejecutivo de la Junta Local Ejecutiva en el estado de Nuevo León encuentra fundamento en lo dispuesto por los artículos 100, 102, fracciones I, II y III del Estatuto del Servicio Profesional Electoral y del Personal del Instituto Federal Electoral, así también en relación con los artículos 3, 5, 39, fracciones I, II y III, 40, inciso a), b) y e), 41 y 42 de los Lineamientos.

- IV. Con fecha 6 de octubre de 2014, el Lic. Jesús Guadalupe González Sepúlveda, Vocal del Registro Federal de Electores en la Junta Ejecutiva correspondiente al Distrito 06 en el estado de Nuevo León, manifestó su aceptación al cambio de adscripción por necesidades del Servicio objeto del presente dictamen.

II. CONSIDERANDOS

PRIMERO. Fundamento jurídico aplicable a las readscripciones. De conformidad con lo dispuesto por los artículos 41, párrafo segundo, Base V de la Constitución Política de los Estados Unidos Mexicanos; 57, numeral 1, inciso b); 203, numeral 1, inciso f), y 205, numeral 2 y Décimo Cuarto Transitorio de la Ley General de Instituciones y Procedimientos Electorales; 13, fracciones I, II y V; 16, párrafo segundo; 22; 98; 99; 100; 102, fracción I y II; 103; 108; 185 y 444, fracción VIII del Estatuto del Servicio Profesional Electoral y del personal del Instituto Federal Electoral; 1; 3; 4; 36; 37; 38; 39; fracciones I, II y III; 40; 41; 43; 47; 48 y 49 de los Lineamientos para la readscripción de los miembros del Servicio Profesional Electoral; el Instituto Federal Electoral a través de la Junta General Ejecutiva, tiene la facultad de determinar el cambio de adscripción del personal de carrera, cuando por necesidades del Servicio se requiera, con base en el dictamen que para tal efecto emita la Dirección Ejecutiva del Servicio Profesional Electoral sobre la procedencia de las solicitudes, previo visto bueno de la Comisión del Servicio Profesional Electoral Nacional.

SEGUNDO. Análisis del concepto "*Readscripción por necesidades del Servicio*". En aras de generar mayor certeza en cuanto a la procedencia de la readscripción que se dictamina, resulta pertinente llevar a cabo un análisis del concepto necesidades del Servicio.

Así, conforme a las disposiciones ya apuntadas, la readscripción por necesidades del Servicio puede entenderse como la facultad que posee el Instituto Nacional Electoral, a través de la Junta General Ejecutiva, para determinar la readscripción de su personal de acuerdo a las necesidades institucionales, y sin perjuicio de sus derechos laborales. Las necesidades del Servicio se encuentran establecidas en el artículo 102 del Estatuto del Servicio Profesional Electoral y del Personal del Instituto Federal Electoral y 39 de los Lineamientos para la Readscripción de miembros del Servicio Profesional Electoral.

El concepto se encuentra alineado con las obligaciones que tiene el personal de carrera del Instituto, fundamentalmente con las que derivan de los artículos 205, numeral 1 de la Ley General de Instituciones y Procedimientos Electorales, y 444, fracción VII del Estatuto del Servicio Profesional Electoral y del personal del Instituto Federal Electoral, que a la letra disponen:

Ley General de Instituciones y Procedimientos Electorales

Artículo 205.

1. Por la naturaleza de la función estatal que tiene encomendada el Instituto, todo su personal hará prevalecer el respeto a la Constitución, y las leyes y la lealtad a la Institución, por encima de cualquier interés particular.

Estatuto del Servicio Profesional Electoral y del personal del Instituto Federal Electoral

Artículo 444. Son obligaciones del personal del Instituto.

- VIII. Desarrollar sus actividades en el lugar y área de adscripción que determinen las autoridades del Instituto.

Como puede observarse, en este proceso prevalece el interés institucional sobre cualquier otro de índole personal, lo que no significa -en modo alguno- la lesión de algún derecho laboral. En este sentido, debe señalarse que tales derechos quedan incólumes, en acatamiento de las disposiciones que en esta materia previenen las leyes, mismas que tienen su base en la garantía constitucional del derecho del trabajo, establecida en el artículo 123, apartado B¹ de la Constitución Política de los Estados Unidos Mexicanos.

¹ Este apartado regula los derechos de los trabajadores al servicio del Estado; régimen al que se encuentra sujeto el personal del Instituto Nacional Electoral, de acuerdo con lo dispuesto por el artículo 206, numeral 1 de la Ley General de Instituciones y Procedimientos Electorales.

En el caso particular, una vez que se realice la valoración sobre la procedencia de la readscripción, esta Dirección Ejecutiva llevará a cabo el análisis sobre la salvaguarda de los derechos laborales y de los que, en su carácter de miembro del Servicio Profesional Electoral, adicionalmente tiene el Lic. Jesús Guadalupe González Sepúlveda.

TERCERO. Requisitos de la solicitud y elementos de procedencia.

Conforme a lo dispuesto por los artículos 100, 102, fracciones I, II y III y 103 del Estatuto del Servicio Profesional Electoral y del Personal del Instituto Federal Electoral, en relación con los artículos 38, 39, fracciones I, II y III y 40 de los Lineamientos para la readscripción de miembros del Servicio Profesional Electoral, la Dirección Ejecutiva del Servicio Profesional Electoral procede al análisis de los requisitos y elementos de procedencia que deben satisfacer las solicitudes de readscripción por necesidades del Servicio y estar en posibilidad de determinar si en el caso concreto son cubiertos.

a) Que la solicitud se presente ante la Dirección Ejecutiva del Servicio Profesional Electoral.

En el presente caso se cumple con este requisito, toda vez que la Vocal Ejecutivo en la Junta Local en el estado de Nuevo León, Ing. Sergio Bernal Rojas, presentó ante la Dirección Ejecutiva del Servicio Profesional Electoral el oficio número INE/VE/JLENL/2261/2014 de fecha 8 de octubre de 2013, a través del cual solicitó la readscripción por necesidades del Servicio por motivos de desarrollo profesional a través de la rotación funcional del Lic. Jesús Guadalupe González Sepúlveda, Vocal del Registro Federal de Electores en la Junta Ejecutiva correspondiente al Distrito 06 en el estado de Nuevo León, al cargo de Vocal de Capacitación Electoral y Educación Cívica en la Junta Ejecutiva correspondiente al Distrito 09 en la misma entidad.

b) Que la solicitud la realice un Director Ejecutivo o un Vocal Ejecutivo Local.

El presente requisito se ve satisfecho, ya que la solicitud de readscripción realizada mediante oficio número INE/VE/JLENL/2261/2014 de fecha 8 de octubre de 2014, fue formulada por el

ciudadano Ing. Sergio Bernal Rojas, quien ostenta el cargo de Vocal Ejecutivo de Junta Local Ejecutiva en el estado de Nuevo León, en virtud del nombramiento que le fue expedido por el Secretario Ejecutivo del Instituto Nacional Electoral y que forma parte de su expediente como miembro del Servicio Profesional Electoral.

c) Que la solicitud se presente por escrito y con firma autógrafa.

Se tiene por cumplimentado el presente requisito, en virtud de que la solicitud de readscripción que por necesidades del Servicio por motivos de desarrollo profesional a través de la rotación funcional que realizó el Vocal Ejecutivo de la Junta Local Ejecutiva en el estado de Nuevo León, se presentó por escrito, a través del oficio número INE/VE/JLENL/2261/2014 de fecha 8 de octubre de 2014. Al efecto, el solicitante estampó su firma de su puño y letra.

d) Que la solicitud que formule el Director Ejecutivo o Vocal Ejecutivo se realice respecto del personal de carrera adscrito a su área ejecutiva o junta.

Este requisito se ve cubierto, en razón de que la solicitud de readscripción que formuló el Vocal Ejecutivo de la Junta Local Ejecutiva en el estado de Nuevo León, la hizo respecto de un funcionario de carrera adscrito a su delegación. Ello es así porque el Lic. Jesús Guadalupe González Sepúlveda, ocupa el cargo de Vocal del Registro Federal de Electores en la Junta Ejecutiva correspondiente al Distrito 06 en el estado de Nuevo León.

e) Que se señalen las razones y motivos por los que se considera necesario el cambio de adscripción.

Como ha quedó precisado en el antecedente 3 del presente Dictamen, mediante oficio número INE/VE/JLENL/2261/2014 de fecha 8 de octubre de 2014, el ciudadano Ing. Sergio Bernal Rojas, Vocal Ejecutivo de la Junta Local Ejecutiva en el estado de Nuevo León, señaló las razones y los motivos que dieron origen a la solicitud de readscripción por necesidades del Servicio por motivos de desarrollo profesional a través de la rotación funcional del Lic. Jesús Guadalupe González Sepúlveda.

En este tenor, se reitera lo dicho por el solicitante, en el sentido de que el cambio propuesto por necesidades del Servicio estriba en beneficios para el Instituto y desarrollo profesional del miembro de Servicio, para la debida integración de la Junta Distrital Ejecutiva en el estado de Nuevo León, aprovechar su experiencia, capacidad, desempeño, aptitudes y conocimientos para realizar determinadas tareas institucionales, así también por motivos de desarrollo profesional a través de la rotación funcional del miembro del Servicio, con miras a un buen desempeño durante el próximo Proceso Electoral Federal 2014-2015 del Lic. Jesús Guadalupe González Sepúlveda, mismos que son respaldados con los seis años en el Servicio Profesional Electoral, así como los dos procesos electorales federales en los que ha participado.

- f) Que la solicitud se realice respecto de un cargo o puesto con un mismo nivel administrativo u homólogo, y no implique ascenso ni promoción.**

Se tiene como cumplimentado el presente requisito, toda vez que la solicitud realizada por el Vocal Ejecutivo en la Junta Local Ejecutiva en el estado de Nuevo León, por necesidades del Servicio por motivos de desarrollo profesional a través de la rotación funcional, se hizo sobre un cargo distinto, es decir, en el cargo de Vocal de Capacitación Electoral y Educación Cívica de Junta Distrital Ejecutiva, sin embargo dicho cargo es homólogo de acuerdo con la tabla de equivalencias anexa en los Lineamientos. En el cuerpo del presente dictamen se presenta una tabla que da cuenta de esta previsión.

- g) Que la solicitud de readscripción no implique la afectación a la integración de las áreas ejecutivas u órganos desconcentrados. En el caso de las Juntas, la readscripción no debe ocasionar más de dos plazas vacantes.**

La solicitud que nos ocupa cubre con este requisito, habida cuenta que las Juntas Ejecutivas correspondientes a las Juntas Distritales 06 y 09 en el estado de Nuevo León, no se verán afectadas en su conformación, tal como se detallará en el apartado subsecuente.

CUARTO. Valoración.

Con el propósito de dictaminar si resulta procedente la readscripción por necesidades del Servicio por motivos de desarrollo profesional a través de la rotación funcional que propone el Vocal Ejecutivo en la Junta Local Ejecutiva en el estado de Nuevo León, Ing. Sergio Bernal Rojas, la Dirección Ejecutiva del Servicio Profesional Electoral realizó la valoración siguiente:

a) Perfil del miembro del Servicio.

El Lic. Jesús Guadalupe González Sepúlveda cuenta la Licenciatura en Ciencias Políticas y Administración Pública, e ingresó al Servicio Profesional Electoral el 16 de octubre de 2008, por lo que cuenta con una antigüedad seis años en el Servicio, en los que ha ocupado los cargos siguientes:

Cargo	Fecha de ingreso	Entidad	Adscripción
Jefe de Oficina de Seguimiento y Análisis	16 de octubre de 2008	Nuevo León	Distrito 09
Vocal del Registro Federal de Electores	16 de septiembre de 2011	Chiapas	Distrito 01
Vocal del Registro Federal de Electores	1 de octubre de 2012	Nuevo León	Distrito 06

- **Evaluaciones del desempeño**

En cuanto al desempeño como miembro del Servicio, el Lic. Jesús Guadalupe González Sepúlveda ha sido evaluado en seis ocasiones, tanto en evaluaciones anuales como en especiales por Proceso Electoral Federal, como se describe a continuación:

Evaluaciones Anuales

Año	Calificación
2009	9.820
2010	10.00
2011	9.682
2012	9.811
2013	9.887
Promedio	9.840

Evaluaciones especiales

Año	Calificación
2008-2009	9.815

- **Formación y desarrollo profesional**

Con relación a los resultados del Programa de Formación y Desarrollo Profesional, el Lic. Jesús Guadalupe González Sepúlveda ha obtenido las calificaciones siguientes:

Programa por módulos

Formación Básica	
Área modular	Calificación
El IFE y su papel en el Estado Mexicano	9.31
Cultura Democrática e Identidad Institucional	7.90
Organización Administrativa del IFE	8.93
Promedio	8.81

Las evaluaciones globales del Lic. Jesús Guadalupe González Sepúlveda reflejan el promedio de sus evaluaciones del desempeño y aprovechamiento en el Programa de Formación y Desarrollo Profesional, calificaciones que a continuación se enlistan:

Evaluaciones globales

Año	Calificación
2009	9.538
2010	9.559
2011	9.411
2012	9.470

En este contexto, se acredita que el miembro del Servicio con los resultados obtenidos en sus evaluaciones del desempeño y en el Programa de Formación y Desarrollo Profesional, posee la experiencia, capacidad, desempeño, aptitudes y conocimientos para ser readscrito en el cargo de Vocal de Capacitación Electoral y Educación Cívica en la Junta Ejecutiva correspondiente al Distrito 09 en el estado de Nuevo León.

- **Titularidad, Rango y Promociones.**

El Lic. Jesús Guadalupe González Sepúlveda actualmente cuenta con el Rango I, del cuerpo de la Función Directiva del Servicio Profesional Electoral.

Es importante destacar que el Lic. Jesús Guadalupe González Sepúlveda, ha obtenido un incentivo en su trayectoria como miembro del Servicio Profesional Electoral, en el ejercicio 2010.

b) Régimen disciplinario

De acuerdo con la información que obra en el expediente del Lic. Jesús Guadalupe González Sepúlveda como miembro del Servicio, desde su ingreso a este Instituto, a la fecha de elaboración del presente Dictamen no cuenta con sanciones administrativas ni se le ha instaurado algún procedimiento administrativo o disciplinario.

c) Experiencia en procesos electorales.

El Lic. Jesús Guadalupe González Sepúlveda, ha participado en dos procesos electorales federales; 2008-2009 y 2011-2012, con lo que se acredita que cuenta con los conocimientos y experiencia profesional para el adecuado desempeño de sus funciones que realizará en el cargo de Vocal de Capacitación Electoral y Educación Cívica en la Junta Ejecutiva correspondiente al Distrito 09 en el estado de Nuevo León.

d) Histórico de adscripciones del funcionario propuesto.

Como se señaló en el inciso a) del presente apartado, el Lic. Jesús Guadalupe González Sepúlveda ha tenido tres adscripciones en el Servicio Profesional Electoral, a saber:

- Jefe de Oficina de Seguimiento y Análisis en la Junta Ejecutiva correspondiente al Distrito 09 en el estado de Nuevo León.

- Vocal del Registro Federal de Electores en la Junta Ejecutiva correspondiente al Distrito 01 en el estado de Chiapas.
- Vocal del Registro Federal de Electores en la Junta Ejecutiva correspondiente al Distrito 06 en el estado de Nuevo León.

e) Complejidad electoral.

La Tipología Básica Distrital de Complejidad Electoral, se configura a partir de cuatro dimensiones o ámbitos fundamentales los cuales son; educación, distribución de la población, cultura indígena y accesibilidad. Para cada uno de estos rubros están definidos indicadores y diversas variables que permiten establecer, los principales aspectos asociados con la dificultad y complejidad para llevar a cabo las actividades electorales.

En cuanto a la complejidad electoral esta clasifica y agrupa a los 300 distritos electorales uninominales en cinco categorías o grados de complejidad electoral: muy alto, alto, medio, bajo y muy bajo.

En ese sentido y de acuerdo con la Tipología Básica Distrital de Complejidad Electoral elaborada por las Direcciones Ejecutivas de Organización Electoral, de Capacitación Electoral y Educación Cívica y del Registro Federal de Electores –cuya actualización está vigente- establece que el Distrito Electoral de la Junta Ejecutiva correspondiente al Distrito 06 en el estado de Nuevo León en el cual está adscrito el Lic. Jesús Guadalupe González Sepúlveda, tiene un nivel de complejidad *Muy Bajo*. Por su parte, el Distrito Electoral 09 en el estado de Nuevo León, al cual se propone readscribir al Lic. Jesús Guadalupe González Sepúlveda, tiene un nivel de complejidad *Medio*.

En razón de que ambos distritos tienen un grado de complejidad electoral distinto no se detecta ninguna situación que pueda afectar el desarrollo de las actividades inherentes al cargo de Vocal de Capacitación Electoral y Educación Cívica de Junta Distrital Ejecutiva.

f) Equivalencia o similitud entre los cargos objeto de la readscripción.

El Lic. Jesús Guadalupe González Sepúlveda actualmente ocupa el cargo de Vocal del Registro Federal de Electores en la Junta Ejecutiva correspondiente al Distrito 06 en el estado de Nuevo León, y en razón de que ocupará el cargo de Vocal de Capacitación Electoral y Educación Cívica en la Junta Ejecutiva correspondiente al Distrito 09 en la misma entidad, se realizará respetándose las percepciones que actualmente percibe con motivo del cargo que desempeña, como se demuestra a continuación:

Adscripción actual			Adscripción procedente		
Cargo actual	Nivel tabular	Remuneraciones y prestaciones	Cargo procedente	Nivel tabular	Remuneraciones y prestaciones
Vocal del Registro Federal de Electores en la Junta Ejecutiva correspondiente al Distrito 06 en el estado de Nuevo León	MB1	Remuneraciones: Percepción ordinaria: 41,532.00 Prestaciones: <ul style="list-style-type: none"> • Prima vacacional. • Prima quinquenal. • Despensa. • Aguinaldo. • Vacaciones. • Seguro Institucional. • Seguro Colectivo de Retiro. • Seguro de Separación Individualizado. • Seguro de gastos médicos mayores. 	Vocal de Capacitación Electoral y Educación Cívica en la Junta Ejecutiva correspondiente al Distrito 09 en el estado de Nuevo León.	MB1	Remuneraciones: Percepción ordinaria: 41,532.00 Prestaciones: <ul style="list-style-type: none"> • Prima vacacional. • Prima quinquenal. • Despensa. • Aguinaldo. • Vacaciones. • Seguro Institucional. • Seguro Colectivo de Retiro. • Seguro de Separación Individualizado. • Seguro de gastos médicos mayores.

g) Observaciones sobre la readscripción

Como se indicó en el apartado de antecedentes, el Vocal Ejecutivo de la Junta Local Ejecutiva en el estado de Nuevo León, ciudadano Ing. Sergio Bernal Rojas, manifestó que la readscripción por necesidades del Servicio por motivos de desarrollo profesional a través de la rotación funcional estriba en beneficio para la debida integración de la Junta Distrital en comento y sobre todo su aprovechar su destacada experiencia del Lic. Jesús Guadalupe González Sepúlveda, la cual coadyuvará en las tareas asignadas a la Junta Distrital Ejecutiva 09 de su entidad, en virtud de su perfil y las características del Distrito.

h) Análisis sobre la integración de los órganos involucrados en la readscripción

De acuerdo con lo establecido por el artículo 145, párrafo 1 del Código Federal de Instituciones y Procedimientos Electorales, las Juntas Distritales Ejecutivas se integran por un Vocal Ejecutivo, un Vocal Secretario, un Vocal de Organización Electoral, un Vocal del Registro Federal de Electores, y el Vocal de Capacitación Electoral y Educación Cívica.

El siguiente diagrama muestra la estructura actual de las Vocalías en órganos distritales:

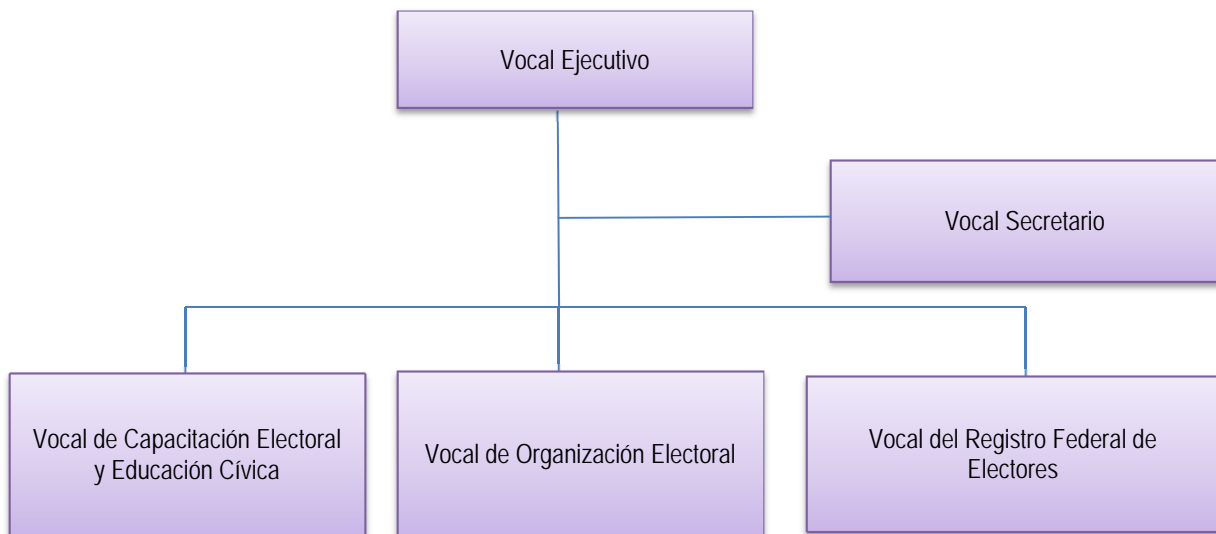

De acuerdo con lo anterior, es importante destacar que la readscripción que ahora se dictamina no afecta la integración de las Juntas Distritales Ejecutivas involucradas, toda vez que las Vocalías Ejecutiva, Capacitación Electoral y Educación Cívica, Organización Electoral y del Registro Federal de Electores se encuentran ocupadas, y la Dirección Ejecutiva del Servicio Profesional Electoral cubrirá la vacante de Vocal del Registro Federal de Electores en la Junta Ejecutiva correspondiente al Distrito 06 en el estado de Nuevo León, de acuerdo con lo establecido en el artículo 65 del Estatuto.

En este sentido, no habrá afectación alguna a la estructura orgánica y funcional de los órganos subdelegacionales en el Instituto, atentos a lo dispuesto por el artículo 42, fracción IV de los Lineamientos para la readscripción de miembros del Servicio Profesional Electoral.

Adicionalmente, la readscripción del Lic. Jesús Guadalupe González Sepúlveda, coadyuvará en la consecución de las metas, actividades y responsabilidades encomendadas al cargo de Vocal de Capacitación Electoral y Educación Cívica en la Junta Ejecutiva correspondiente al Distrito 09 en el estado de Nuevo León.

i) Supuestos que originan la propuesta y análisis sobre las razones y motivos que la sustentan.

La Dirección Ejecutiva del Servicio Profesional Electoral con fundamento en lo establecido por los artículos 100 y 102 del Estatuto del Servicio Profesional Electoral y del Personal del Instituto Federal Electoral, así como 39 y 40 de los Lineamientos para la Readscripción de miembros del Servicio Profesional Electoral, procede al análisis de las razones y motivos que sustentan la propuesta de readscripción del Lic. Jesús Guadalupe González Sepúlveda.

El cambio propuesto por necesidades del Servicio estriba en beneficios para el Instituto y desarrollo profesional del miembro de Servicio, para la debida integración de la Junta Distrital Ejecutiva 09 en el estado de Nuevo León, aprovechar su experiencia, capacidad, desempeño, aptitudes y conocimientos para realizar determinadas tareas institucionales, así también por motivos de desarrollo profesional a través de la rotación funcional del miembro del Servicio, con miras a un buen desempeño durante el próximo Proceso Electoral Federal 2014-2015, del Lic. Jesús Guadalupe González Sepúlveda, mismos que son respaldados con los seis años en el Servicio Profesional Electoral, así como los dos procesos electorales federales en los que ha estado al frente de la Jefatura de Seguimiento y Análisis en el Distrito 09 en el estado de Nuevo León, y las Vocalías del Registro Federal de Electores en el Distrito 01 en el estado de Chiapas, y en el Distrito 06 en la misma entidad, los cuales se destacan por su excelente desempeño, por lo que es el miembro del Servicio que tiene el perfil requerido para poner en práctica su conocimiento electoral en el cargo de Vocal de

Capacitación Electoral y Educación Cívica en la Junta Ejecutiva correspondiente al Distrito 09 en el estado de Nuevo León.

De acuerdo con lo anterior, se acreditan los supuestos de procedencia de readscripción a que aluden los artículos 102, fracciones I, II y III del Estatuto del Servicio Profesional Electoral y del Personal del Instituto Federal Electoral y 39, fracciones I, II y III de los Lineamientos para la readscripción de miembros del Servicio Profesional Electoral, en virtud de que la readscripción del Lic. Jesús Guadalupe González Sepúlveda, es para la debida integración de las Juntas Distritales Ejecutivas, aprovechando la experiencia, capacidad y conocimiento de dicho miembro del Servicio para realizar las tareas institucionales asignadas al cargo de Vocal de Capacitación Electoral y Educación Cívica en la Junta Ejecutiva correspondiente al Distrito 09 en el estado de Nuevo León.

j) Inexistencia de afectación a derechos laborales.

Como se señaló en el apartado SEGUNDO, la readscripción objeto del presente Dictamen no afecta de modo alguno los derechos que como trabajador y como miembro del Servicio Profesional Electoral tiene el Lic. Jesús Guadalupe González Sepúlveda.

Al efecto, conviene mencionar, de manera enunciativa más no limitativa, los siguientes derechos, mismos que quedarán incólumes con la readscripción que nos ocupa:

1. La relación laboral entre el Lic. Jesús Guadalupe González Sepúlveda y el Instituto Nacional Electoral continúa vigente. En este sentido, su antigüedad en el Servicio Profesional Electoral se conserva y queda protegida para los efectos legales a que haya lugar.
2. Las percepciones que reciba el miembro del Servicio en el cargo propuesto serán las mismas que actualmente recibe. En este sentido, no habrá afectación al salario, aun cuando ocupe un cargo distinto del que ocupaba.

3. Los días de descanso, periodos vacacionales, prima vacacional, y demás derechos individuales previstos en la ley, se mantienen salvaguardados.
4. El Lic. Jesús Guadalupe González Sepúlveda, continúa incorporado al régimen del Instituto de Seguridad y Servicios Sociales de los trabajadores del Estado, previsto en la Ley de la materia.
5. La prestación referente al seguro de gastos médicos mayores y demás prestaciones que concede el Instituto Nacional Electoral a los funcionarios de nivel Directivo, permanece intacta.
6. Las compensaciones que llegaré a otorgar el Instituto Nacional Electoral a sus trabajadores, con motivo de los procesos electorales, será conservada y otorgada en condiciones de igualdad respecto de los demás servidores del Instituto, siempre que persista en futuros procesos electivos la relación laboral con el Instituto Nacional Electoral.

Con relación a los derechos como miembro del Servicio Procesional Electoral, se destacan los siguientes:

1. El Lic. Jesús Guadalupe González Sepúlveda estará en posibilidades de ser promovido en la escala de rangos en los términos previstos en la normativa aplicable.
2. El citado funcionario de carrera tendrá derecho a recibir los cursos de formación y desarrollo profesional que para tal efecto determinen las autoridades del Instituto Nacional Electoral.
3. El miembro del Servicio podrá solicitar autorización para estar en situación de disponibilidad, si cumple con los requisitos correspondientes.
4. El funcionario podrá solicitar su movilidad o cambio de adscripción, siempre que cumpla con los requisitos para tal efecto, entre los que destacan, el haber cumplido un año en

su adscripción, y la sujeción a los plazos y términos que prevea el oficio circular que emita la Dirección Ejecutiva del Servicio Profesional Electoral como parte del programa de readscripciones a petición del interesado que se determine expreso.

5. El Lic. Jesús Guadalupe González Sepúlveda puede inconformarse o reclamar ante las autoridades correspondientes del Instituto, en contra de los actos que considere le causen agravio a su relación jurídica con el Instituto.
6. El referido servidor de carrera tendrá derecho a recibir el pago de pasajes y gastos complementarios o adicionales, cuando por necesidades del Instituto se requiera su desplazamiento para el desahogo de comisiones especiales a un lugar distinto al de la entidad federativa donde se encuentre su adscripción;
7. El miembro del Servicio sujeto a readscripción continuará conociendo, oportunamente, los resultados de sus evaluaciones del desempeño, y del aprovechamiento en el Programa de Formación y Desarrollo Profesional.
8. El citado funcionario electoral podrá obtener incentivos cuando reúna los requisitos establecidos para tal efecto.

Lo anterior, sin perjuicio de los demás derechos que pudieran derivar de la legislación laboral aplicable; del Estatuto del Servicio Profesional Electoral y del Personal del Instituto Federal Electoral, y de los acuerdos que emita el Consejo General o la Junta General Ejecutiva del Instituto Nacional Electoral.

Así, se puede concluir que la readscripción que se dictamina, propende a la adecuada integración de los órganos del Instituto Nacional Electoral, con el único fin de cumplir cabalmente con la función pública electoral que tiene encomendada el Instituto, salvaguardando en todo momento los derechos laborales del servidor público involucrado.

En este sentido, la relación jurídica de servicio entre el Instituto Nacional Electoral y el Lic. Jesús Guadalupe González Sepúlveda, busca la compatibilidad entre sus derechos que tiene como trabajador y el cumplimiento efectivo del Servicio Profesional Electoral, para lo

cual, es indispensable que los órganos delegacionales y subdelegacionales estén debidamente integrados, con funcionarios que laboren en armonía y en un adecuado clima laboral.

QUINTO. Vista a la Comisión del Servicio Profesional Electoral Nacional. Con base en lo dispuesto por el artículo 98, párrafo primero del Estatuto, 41 y 50 de los Lineamientos, la Dirección Ejecutiva del Servicio Profesional Electoral presentará a la Comisión del Servicio Profesional Electoral Nacional en su sesión extraordinaria urgente de fecha 13 de octubre de 2014, y en su caso, a la Junta General Ejecutiva, el presente Dictamen de readscripción por necesidades del Servicio por motivos de desarrollo profesional a través de la rotación funcional.

III. CONCLUSIONES

PRIMERA. La Junta General Ejecutiva tiene la facultad de determinar el cambio de adscripción del personal de carrera, cuando por necesidades del Servicio así se requiera, con base en el dictamen que para tal efecto emita la Dirección Ejecutiva del Servicio Profesional Electoral sobre la procedencia de las solicitudes, previo visto bueno de la Comisión del Servicio Profesional Electoral Nacional.

SEGUNDA. La readscripción por necesidades del Servicio constituye una facultad que posee el Instituto Nacional Electoral, a través de la Junta General Ejecutiva, para determinar el cambio de adscripción de su personal de acuerdo a las necesidades institucionales, y sin perjuicio de sus derechos laborales. Dichas necesidades del Servicio se encuentran expresamente establecidas en el artículo 102 del Estatuto del Servicio Profesional Electoral y del Personal del Instituto Federal Electoral, así como 39 y 40 de los Lineamientos para la Readscripción de miembros del Servicio Profesional Electoral.

TERCERA. La propuesta de readscripción por necesidades del Servicio por motivos de desarrollo profesional a través de la rotación funcional debe cumplir con una serie de requisitos establecidos en el Estatuto del Servicio Profesional Electoral y del Personal del Instituto Federal Electoral y los Lineamientos para la readscripción de miembros del Servicio

Profesional Electoral, a saber: a) Que la solicitud se presente ante la Dirección Ejecutiva del Servicio Profesional Electoral; b) Que la solicitud la realice un Director Ejecutivo o un Vocal Ejecutivo Local; c) Que la solicitud se presente por escrito con firma autógrafa; d) Que la solicitud que formule el Director Ejecutivo o Vocal Ejecutivo, se realice respecto del personal de carrera adscrito a su área ejecutiva o junta; e) Que se señalen las razones y motivos por los que se considera necesario el cambio de adscripción, f) Que la solicitud se realice respecto de un cargo o puesto con un mismo nivel u homólogo de acuerdo con la tabla de equivalencias anexa a los Lineamientos, y no implique ascenso ni promoción; g) Que la solicitud de readscripción no implique la afectación a la integración de las áreas ejecutivas u órganos desconcentrados. En el caso de las Juntas, la readscripción no debe ocasionar más de dos plazas vacantes.

CUARTA. La propuesta de readscripción cumple con los requisitos normativos señalados en el párrafo que antecede, tal como se señala en el Considerando TERCERO del presente Dictamen.

QUINTA. Se considera necesaria la readscripción del Lic. Jesús Guadalupe González Sepúlveda, al cargo de Vocal de Capacitación Electoral y Educación Cívica en la Junta Ejecutiva correspondiente al Distrito 09 en el estado de Nuevo León, de acuerdo con los supuestos previstos por los artículos 102, fracciones I, II y III del Estatuto del Servicio Profesional Electoral y del Personal del Instituto Federal Electoral y 47, fracciones I, II y III de los Lineamientos para la readscripción de miembros del Servicio Profesional Electoral.

Lo anterior, en virtud de que la readscripción del Lic. Jesús Guadalupe González Sepúlveda, es para la debida integración de las Juntas Distritales Ejecutivas 06 y 09 en el estado de Nuevo León, amén de que se aprovechará la experiencia, capacidad y conocimiento de dicho miembro del Servicio, y toda vez que el funcionario de carrera cubre el perfil necesario para ocupar el cargo de Vocal de Capacitación Electoral y Educación Cívica en la Junta Ejecutiva correspondiente al Distrito 09 en el estado de Nuevo León, tal como se señala en el Considerando TERCERO del presente Dictamen.

SEXTA. Quedan salvaguardados e intocados los derechos laborales del funcionario de carrera, como se expuso en el considerando CUARTO inciso j) del presente Dictamen.

Por lo anterior, y con fundamento en lo dispuesto por los artículos 14; 16; 41, párrafo segundo, Base V de la Constitución Política de los Estados Unidos Mexicanos; 57, numeral 1, inciso b); 203, numeral 1, inciso f), y 205, numeral 2 y Décimo Cuarto Transitorio de la Ley General de Instituciones y Procedimientos Electorales; 1; 2; 5; 10, fracciones VIII y IX; 11, fracción III; 12, fracciones I, II y III; 13, fracciones I, II y V; 16, párrafo segundo; 22; 65; 68; 98; 99; 100; 102, fracciones I, II y III; 103; 104; 185 y 444, fracción VIII del Estatuto; así como en lo establecido por los artículos 1; 3; 4; 36; 37; 38; 39, fracciones I, II y III; 40; 41; 43; 47; 48 y 49 de los Lineamientos para la readscripción de los miembros del Servicio Profesional Electoral, la Dirección Ejecutiva del Servicio Profesional Electoral emite el siguiente:

DICTAMEN

PRIMERO. Se dictamina procedente la readscripción por necesidades del Servicio por motivos de desarrollo profesional a través de la rotación funcional del Lic. Jesús Guadalupe González Sepúlveda, al cargo de Vocal de Capacitación Electoral y Educación Cívica en la Junta Ejecutiva correspondiente al Distrito 09 en el estado de Nuevo León.

SEGUNDO. Remítase el presente Dictamen a la Junta General Ejecutiva del Instituto Nacional Electoral, previo conocimiento de la Comisión del Servicio, para los efectos previstos por el artículo 98, párrafo primero del Estatuto del Servicio Profesional Electoral y del Personal del Instituto Federal Electoral.