

Ciudad de México, a 14 de octubre de 2014

DICTAMEN RELATIVO A LA PROCEDENCIA DE READSCRIPCIÓN POR NECESIDADES DEL SERVICIO DE LA LIC. ANA MARÍA MORA PÉREZ, VOCAL EJECUTIVA EN LA JUNTA EJECUTIVA CORRESPONDIENTE AL DISTRITO 01 EN EL ESTADO DE NAYARIT, AL CARGO DE VOCAL EJECUTIVA EN LA JUNTA EJECUTIVA DEL DISTRITO 34 EN LA ESTADO DE MÉXICO.

VISTO el oficio INE-JLE-MEX/VE/0498/2014, de fecha 7 de octubre de 2014, suscrito por el Vocal Ejecutivo de la Junta Local Ejecutiva en el estado de México, Lic. Matías Chiquito Díaz de León, mediante el cual solicita la readscripción por necesidades del Servicio de la Lic. Ana María Mora Pérez, Vocal Ejecutiva en la Junta Ejecutiva correspondiente al Distrito 01 en el estado de Nayarit, en el mismo cargo, a la Junta Ejecutiva correspondiente al Distrito 34 en el estado de México; se emite el presente dictamen.

I. ANTECEDENTES

- I. El 16 de diciembre de 2009, el Consejo General del Instituto Federal Electoral, emitió el Acuerdo CG599/2009, mediante el cual aprobó el proyecto integral de reforma al Estatuto del Servicio Profesional Electoral y del personal del Instituto Federal Electoral, el cual fue publicado en el Diario Oficial de la Federación el 15 de enero de 2010, entrando en vigor el día siguiente al de su publicación.
- II. El 11 de febrero de 2013, la Junta General Ejecutiva aprobó, mediante el Acuerdo JGE21/2013, los *Lineamientos para la readscripción de miembros del Servicio Profesional Electoral del Instituto Federal Electoral* (Lineamientos).
- III. El 7 de octubre de 2014, el Vocal Ejecutivo de la Junta Local Ejecutiva, a través del oficio número INE-JLE-MEX/VE/0498/2014, solicitó a la DESPE dictaminar y someter a consideración de la Junta General Ejecutiva, previo conocimiento de la Comisión del Servicio Profesional Electoral Nacional, la readscripción por necesidades del Servicio

de la Lic. Ana María Mora Pérez, Vocal Ejecutiva a la Junta Ejecutiva correspondiente al Distrito 34 en el estado de México.

- IV. Con fecha 07 de octubre de 2014, la Lic. Ana María Mora Pérez, Vocal Ejecutiva en la Junta Ejecutiva correspondiente al Distrito 01 en el estado de Nayarit, manifestó su aceptación al cambio de adscripción por necesidades del Servicio, objeto del presente dictamen.

La solicitud se formuló en los términos siguientes:

Con fundamento en lo dispuesto por los artículos 64, numeral 1, incisos f) de la Ley General de Instituciones y Procedimientos Electorales; 100, 102, fracciones I y II, 103 y 104 del Estatuto del Servicio Profesional Electoral y del personal del Instituto Federal Electoral; 37 Y 38 de los Lineamientos para la readscripción de miembros del Servicio Profesional Electoral del Instituto Federal Electoral (Lineamientos); se solicita dictaminar y someter a consideración de la Junta General Ejecutiva, previo conocimiento de la Comisión del Servicio Profesional Electoral Nacional, la readscripción de la Lic. Ana María Mora Pérez Vocal Ejecutiva en la Junta Ejecutiva correspondiente al Distrito 01 en el estado de Nayarit, en el mismo cargo a la Junta Ejecutiva correspondiente al Distrito 34 en el estado de México.

Lo anterior obedece a la necesidad de mantener debidamente integradas las Juntas Ejecutivas Distritales 01 y 34 de este Instituto, y cubrir el cargo de Vocal Ejecutiva en la Junta Ejecutiva correspondiente al Distrito 34 en el estado de México, con una funcionaria que cuente con el perfil, capacidad, aptitudes y conocimientos que le permitan coordinar adecuadamente las tareas institucionales, en el marco del próximo Proceso Electoral Federal 2014-2015.

Adicionalmente la presente readscripción obedece a reconocer el buen desempeño de la C, Ana María Mora Pérez y fundamentalmente garantizar el cumplimiento de las actividades correspondientes a los Objetivos Operativos Anuales de la Planeación Táctica Operativa del Instituto Nacional Electoral.

No omito señalar que, en caso de que se autorice la readscripción de mérito, por parte de la Junta General Ejecutiva, deberán cubrirse los gastos de traslado y menaje de casa que origine el movimiento, en los términos que prevea la normativa aplicable.

De acuerdo con lo anterior, la propuesta formulada por el Vocal Ejecutivo Local de este Instituto, encuentra sustento en lo dispuesto por los artículos 64, numeral 1, incisos f) de la Ley General de Instituciones y Procedimientos Electorales; 100, 102, fracciones I y II, 103 y 104 del Estatuto del Servicio Profesional Electoral y del Personal del Instituto Federal Electoral; 36, 37, 38 39, fracciones I y II, y 43 de los Lineamientos para la readscripción de miembros del Servicio Profesional Electoral del Instituto Federal Electoral.

II. CONSIDERANDOS

PRIMERO. Fundamento jurídico aplicable a las readscripciones. De conformidad con lo dispuesto por los artículos 41, Base V, Apartado A, párrafos primero y segundo de la Constitución Política de los Estados Unidos Mexicanos; 57 numeral 1, inciso b); 203, numeral 1, inciso f), y 205, numeral 2 de la Ley General de Instituciones y Procedimientos Electorales; 13, fracciones I, II y V; 16, párrafo segundo; 22; 98; 99; 100, 102; 103; 108; 185 y 444, fracción VIII del Estatuto; 1; 3; 4; 37, 38; 39; 40; 41; 42 y 43 de los Lineamientos para la readscripción de los miembros del Servicio Profesional Electoral; el Instituto Nacional Electoral a través de la Junta General Ejecutiva, tiene la facultad de determinar el cambio de adscripción del personal de carrera, cuando por necesidades del Servicio se requiera, con base en el dictamen que para tal efecto emita la DESPE sobre la procedencia de las solicitudes, previo visto bueno de la Comisión del Servicio Profesional Electoral Nacional.

SEGUNDO. Análisis del concepto "*Readscripción por necesidades del Servicio*". En aras de generar mayor certeza en cuanto a la procedencia de la readscripción que se dictamina, resulta pertinente llevar a cabo un análisis del concepto necesidades del Servicio.

Así, conforme a las disposiciones ya apuntadas, la *readscripción por necesidades del Servicio* se entiende, la facultad que posee el Instituto Nacional Electoral, a través de la Junta General Ejecutiva, para determinar el cambio de su personal de acuerdo a las necesidades institucionales para la consecución de las metas y objetivos que tiene encomendados, sin perjuicio de sus derechos laborales. Las necesidades del Servicio, para el caso de las readscripciones del personal de carrera se encuentran establecidas en el artículo 102 del Estatuto del Servicio Profesional Electoral y del Personal del Instituto Federal

Electoral y 39 de los Lineamientos para la Readscripción de miembros del Servicio Profesional Electoral.

El concepto se encuentra alineado con las obligaciones que tiene el personal de carrera del Instituto, fundamentalmente con las que derivan de los artículos 205, numeral 1 de la Ley General de Instituciones y Procedimientos Electorales, y 444, fracción VII del Estatuto del Servicio Profesional Electoral y del Personal del Instituto Federal Electoral, que a la letra disponen:

Ley General de Instituciones y Procedimientos Electorales

Artículo 205.

Por la naturaleza de la función estatal que tiene encomendada el Instituto, todo su personal hará prevalecer el respeto a la Constitución, y las leyes y la lealtad a la Institución, por encima de cualquier interés particular.

Estatuto del Servicio Profesional Electoral y del Personal del Instituto Federal Electoral

Artículo 444. Son obligaciones del personal del Instituto.

VIII. Desarrollar sus actividades en el lugar y área de adscripción que determinen las autoridades del Instituto.

Como puede observarse, en este proceso prevalece el interés institucional sobre cualquier otro de índole personal, lo que no implica en modo alguno- la lesión de algún derecho laboral. En este sentido, debe señalarse que tales derechos quedan incólumes, en acatamiento de las disposiciones que en esta materia previenen las leyes, mismas que tienen su base en la garantía constitucional del derecho del trabajo, establecida en el artículo 123, apartado B¹ de la Constitución Política de los Estados Unidos Mexicanos.

¹ Este apartado regula los derechos de los trabajadores al servicio del Estado; régimen al que se encuentra sujeto el personal del Instituto Nacional Electoral, de acuerdo con lo dispuesto por el artículo 206, numeral 1 de la Ley General de Instituciones y Procedimientos Electorales.

En el caso particular, una vez que se realice la valoración sobre la procedencia de la readscripción, esta Dirección Ejecutiva llevará a cabo el análisis sobre la salvaguarda de los derechos laborales y de los que, en su carácter de miembro del Servicio Profesional Electoral, adicionalmente tiene la Lic. Ana María Mora Pérez.

TERCERO. Requisitos de la solicitud y elementos de procedencia.

Conforme a lo dispuesto por los artículos 100 y 102 del Estatuto del Servicio Profesional Electoral y del personal del Instituto Federal Electoral, en relación con los artículos 37, 38, 39 y 40 de los Lineamientos para la readscripción de miembros del Servicio Profesional Electoral, esta Dirección procede al análisis de los requisitos y elementos de procedencia que deben satisfacer las solicitudes de readscripción por necesidades del Servicio, y estar en posibilidad de determinar si en el caso concreto son cubiertos.

a) Que la propuesta de readscripción se presente ante la Dirección Ejecutiva del Servicio Profesional Electoral.

En el presente caso se cumple con este requisito, el Vocal Ejecutivo de la Junta Local Ejecutiva del estado de México, el Lic. Matías Chiquito Díaz de León presentó ante la Dirección Ejecutiva del Servicio Profesional Electoral a través del oficio número INE-JLE-MEX/VE/0498/2014, de fecha 7 de octubre del presente año, la propuesta para readscribir por necesidades del Servicio a la Lic. Ana María Mora Pérez Vocal Ejecutiva en la Junta Ejecutiva correspondiente al Distrito 01 en el estado de Nayarit, en el mismo cargo, a la Junta Ejecutiva correspondiente al Distrito 34 en el estado de México.

b) Que la propuesta de readscripción se realice por el Secretario Ejecutivo; un Director Ejecutivo o un Vocal Ejecutivo Local.

El presente requisito se ve satisfecho, ya que la solicitud de readscripción realizada mediante oficio número INE-JLE-MEX/VE/0498/2014, fue formulada por el Lic. Matías Chiquito Díaz de León, quien ostenta el cargo de Vocal Ejecutivo de la Junta Local Ejecutiva en el estado de

México, como se puede constatar en su expediente como miembro del Servicio Profesional Electoral.

c) Que la solicitud se presente por escrito y con firma autógrafa.

Se tiene por cumplimentado el presente requisito, en virtud de que la solicitud de readscripción que por necesidades del Servicio realizada por el Vocal Ejecutivo en mención, se presentó por escrito, a través del oficio número INE-JLE-MEX/VE/0498/2014 en el cual, dicho funcionario electoral plasmó su firma de su puño y letra.

d) Que la solicitud que formule el Director Ejecutivo o Vocal Ejecutivo se realice respecto del personal de carrera adscrito a su área ejecutiva o junta.

Este requisito se ve cubierto, en razón de que -si bien la solicitud fue formulada por el Vocal Ejecutivo de la entidad de destino- el requisito no puede interpretarse en forma restrictiva o limitativa, habida cuenta que una necesidad del Servicio se puede presentar en cualquiera de las entidades y los Vocales Ejecutivos de las Juntas Locales, a partir del conocimiento y dominio de las circunstancias laborales y de organización en cada uno de los Distritos Electorales a su cargo, pueden pedir el ajuste a los equipos de trabajo de su adscripción, para asegurar el cumplimiento efectivo de las tareas institucionales, y ello puede incluir la solicitud para que sea un funcionario de carrera de otra entidad que permita lograr este propósito, siempre y cuando queden salvaguardados los derechos de personal de esta rama profesional que se vea involucrado en el movimiento.

e) Que se señalen las razones y motivos por los que se considera necesario el cambio de adscripción.

Como ha quedó precisado en el antecedente III del presente Dictamen, mediante oficio número INE-JLE-MEX/VE/0498/2014 de fecha 7 de octubre de 2014, el Vocal Ejecutivo de la Junta Local Ejecutiva del estado de México, señaló las razones y los motivos que dieron origen a la propuesta de readscripción por necesidades del Servicio de la Lic. Ana María Mora Pérez.

En este sentido, de la lectura del oficio precitado, se pueden obtener los siguientes elementos que sustentan la solicitud.

La Junta Distrital Ejecutiva 34 en el estado de México, presenta complejidades propias de los distritos urbanos donde la participación política del ciudadano, de organizaciones sociales y de los partidos políticos resulta siempre destacada, con mayores posibilidades de conflictos entre contendientes que requieren un hábil manejo al presidir el Consejo Distrital.

En este sentido, el cambio propuesto por necesidades del Servicio estriba en que la readscripción contribuirá a la adecuada integración del órgano distrital, al aprovechar la experiencia, el conocimiento, capacidad y aptitudes de la funcionaria en mención, con el agregado de la motivación del cambio mismo que le orientaría a desplegar un desempeño aún mejor. También se valora la readscripción para reconocer el buen desempeño de la Lic. Ana María Mora Pérez y fundamentalmente garantizar el cumplimiento de las actividades correspondientes a los Objetivos Operativos Anuales de la Planeación Táctica Operativa del Instituto Nacional Electoral.

Así, como se puede advertir de la propuesta de readscripción, es necesario cubrir el cargo de Vocal Ejecutiva en la Junta Ejecutiva correspondiente al Distrito 34 en el estado de México, con una funcionaria con conocimientos y perfil requerido. Sobre este punto, la DESPE realizará un análisis sobre el perfil profesional de la funcionaria sugerida.

De acuerdo con lo anterior, el cambio propuesto por necesidades del Servicio es para la debida integración y cohesión de la Junta Ejecutiva correspondiente al Distrito 34 en el estado de México, aprovechando las capacidades, desempeño, aptitudes y conocimientos de la Lic. Ana María Mora Pérez en beneficio de las tareas institucionales encomendadas al cargo de Vocal Ejecutiva de dicho órgano subdelegacional.

- f) Que la solicitud se realice respecto de un cargo o puesto con un mismo nivel administrativo u homólogo, y no implique ascenso ni promoción.**

Se tiene como cumplimentado el presente requisito, toda vez que la readscripción que formula el Vocal Ejecutivo de la Junta Local Ejecutiva en el estado de México, por

necesidades del Servicio, se realiza respecto de cargos homólogos o equivalentes, es decir, en el cargo de Vocal Ejecutiva de Junta Distrital Ejecutiva.

- g) Que la solicitud de readscripción no implique la afectación a la integración de las áreas ejecutivas u órganos desconcentrados. En el caso de las Juntas, la readscripción no debe ocasionar más de dos plazas vacantes.**

La solicitud que nos ocupa cubre con este requisito, habida cuenta que las Juntas Ejecutivas correspondientes a los Distritos 01 en el estado de Nayarit y 34 en el estado de México, no se verán afectadas en su conformación, tal como se detallará en el apartado subsecuente.

CUARTO. Valoración.

Con el propósito de dictaminar si resulta procedente la readscripción por necesidades del Servicio que propone el Vocal Ejecutivo en la Junta Local Ejecutiva en el estado de México, la Dirección Ejecutiva del Servicio Profesional Electoral realiza la valoración siguiente:

- a) Perfil del miembro del Servicio.**

La Lic. Ana María Mora Pérez tiene Licenciatura en Administración, ingresó al Servicio Profesional Electoral el 1° de junio de 1993 por lo que cuenta con una antigüedad de más de veinte años en el Servicio, desempeñándose en los cargos, puesto y adscripciones siguientes:

| Cargo | Fecha de ingreso | Entidad | Adscripción |
|---|--------------------------|----------------|--------------------|
| Vocal del Registro Federal de Electores | 01 de noviembre de 2001 | Jalisco | Distrito 05 |
| Vocal del Registro Federal de Electores | 16 de septiembre de 2001 | Sinaloa | Distrito 02 |
| Jefa de Oficina de Seguimiento y Análisis | 01 de septiembre de 1996 | Nayarit | Distrito 02 |
| Jefa de Oficina de Seguimiento y Análisis | 01 de junio de 1993 | Nayarit | Distrito I |

- **Evaluaciones del desempeño**

En cuanto al desempeño como miembro del Servicio, la Lic. Ana María Mora Pérez ha sido evaluada en dos ocasiones, en las evaluaciones anuales, como se describe a continuación:

Evaluaciones Anuales

| Año | Calificación |
|-----------------|--------------|
| 1993 | 61.80 |
| 1994 | 94.06 |
| 1995 | 99.29 |
| 1996 | 77.83 |
| 1997 | 82.51 |
| 1998 | 85.45 |
| 1999 | 77.59 |
| 2000 | 8.246 |
| 2001 | 8.545 |
| 2002 | 9.045 |
| 2003 | 9.437 |
| 2004 | 9.923 |
| 2005 | 9.873 |
| 2006 | 9.574 |
| 2007 | 10.000 |
| 2008 | 9.683 |
| 2009 | 9.496 |
| 2010 | 9.944 |
| 2011 | 9.941 |
| 2012 | 9.752 |
| 2013 | 9.767 |
| Promedio | 9.099 |

Asimismo y con relación a los resultados del Programa de Formación y Desarrollo Profesional, la Lic. Ana María Mora Pérez ha obtenido las calificaciones siguientes:

Programa por materias

| Formación Básica | | Formación Profesional | |
|------------------------|--------------|-------------------------------|--------------|
| Materia | Calificación | Materia | Calificación |
| Derecho Constitucional | 8.40 | COFIPE 2 | 9.20 |
| Expresión Escrita | 9.60 | Desarrollo Electoral Mexicano | 8.20 |
| COFIPE 1 | 8.00 | Partidos Políticos | 8.90 |
| Estadística | 9.66 | | |

Programa por áreas modulares

| Área Modular | Fase Especializada |
|--------------------------|--------------------|
| | Calificación |
| Ético Institucional | 9.11 |
| Administrativo Gerencial | 9.00 |
| Jurídico Político | 9.00 |
| Técnico instrumental | 9.20 |
| Promedio | 8.93 |

En este sentido, las evaluaciones globales de la Lic. Ana María Mora Pérez reflejan el promedio de sus evaluaciones del desempeño y aprovechamiento en el Programa de Formación y Desarrollo Profesional, calificaciones que a continuación se listan:

Evaluaciones globales

| Año | Calificación |
|------|--------------|
| 1999 | 7.683 |
| 2000 | 7.902 |
| 2001 | 8.203 |
| 2002 | 8.667 |
| 2003 | 8.930 |
| 2004 | 9.198 |
| 2005 | 9.392 |
| 2006 | 9.504 |
| 2007 | 9.752 |
| 2008 | 9.733 |
| 2009 | 9.640 |
| 2010 | 9.645 |
| 2011 | 9.646 |
| 2012 | 9.561 |

En este contexto, se acredita que la funcionaria del Servicio con los resultados obtenidos en sus evaluaciones del desempeño y en el Programa de Formación y Desarrollo Profesional, posee la capacidad, desempeño, aptitudes y conocimientos para ser readscrita a la Junta Ejecutiva correspondiente al Distrito 34 en el estado de México.

- **Titularidad, Rango y Promociones.**

La Lic. Ana María Mora Pérez, obtuvo su Titularidad el 30 de septiembre de 1998, en virtud de que cumplió con los requisitos que en su momento se establecieron para adquirir su permanencia en el Servicio. Actualmente cuenta con el Rango III, del Cuerpo de la Función Directiva del Servicio Profesional Electoral.

b) Régimen disciplinario

De acuerdo con la información que obra en el expediente como miembro del Servicio de la Lic. Ana María Mora Pérez desde su ingreso el 1° de junio de 1993 al Instituto, a la fecha de elaboración de este Dictamen, no ha sido sujeta de sanción administrativa ni se le ha iniciado algún procedimiento disciplinario o de responsabilidad administrativa.

c) Experiencia en procesos electorales.

La Lic. Ana María Mora Pérez ha participado en seis procesos electorales federales: 1997, 1999-2000, 2002-2003, 2005-2006, 2008-2009 y 2011-2012, con lo que se acredita que cuenta con los conocimientos necesarios para el adecuado desempeño de sus funciones en la Junta Distrital Ejecutiva 34 en el estado de México, con cabecera en Toluca de Lerdo.

d) Histórico de adscripciones de la funcionaria propuesta.

Como se señaló en el inciso a) del presente apartado, la Lic. Ana María Mora Pérez se ha desempeñado en el cargo y adscripción siguiente:

- i. Vocal del Registro Federal de Electores en la Junta Ejecutiva correspondiente al Distrito 05 en el estado de Jalisco.
- ii. Vocal del Registro Federal de Electores en la Junta Ejecutiva correspondiente al Distrito 02 en el estado de Sinaloa.
- iii. Jefa de Oficina de Seguimiento y Análisis en la Junta Ejecutiva correspondiente al Distrito 02 en el estado de Nayarit.

- iv. Jefa de Oficina de Seguimiento y Análisis en la Junta Ejecutiva correspondiente al Distrito I en el estado de Nayarit.

e) Complejidad electoral.

La Tipología Básica Distrital de Complejidad Electoral, se configura a partir de cuatro dimensiones o ámbitos fundamentales, los cuales son; educación, distribución de la población, cultura indígena y accesibilidad. Para cada uno de estos rubros están definidos indicadores y diversas variables que permiten establecer, los principales aspectos asociados con la dificultad y complejidad para llevar a cabo las actividades electorales.

En cuanto a la complejidad electoral ésta clasifica y agrupa a los 300 distritos electorales uninominales en cinco categorías o grados de complejidad electoral: muy alto, alto, medio, bajo y muy bajo.

En ese sentido y de acuerdo con la Tipología Básica Distrital de Complejidad Electoral elaborada por las Direcciones Ejecutivas de Organización Electoral, de Capacitación Electoral y Educación Cívica y del Registro Federal de Electores –cuya actualización está vigente- establece que el Distrito Electoral 01 en el estado de Nayarit, adscripción actual de la Lic. Ana María Mora Pérez tiene un nivel de complejidad *Alto*. Por su parte, el Distrito Electoral 34 en el estado de México, propuesta de readscripción para la citada servidora pública, tiene un nivel de complejidad *Muy Bajo*.

De acuerdo con lo anterior, la Lic. Ana María Mora Pérez con su conocimiento electoral, deberá atender la complejidad electoral antes citada, y desarrollar las funciones en su nueva adscripción basándose en los principios de certeza, legalidad, independencia, imparcialidad máxima publicidad y objetividad que exige la función pública electoral, atentos a lo dispuesto por los artículos 41, párrafo segundo, Base V, párrafos primero y segundo de la Constitución Política de los Estados Unidos Mexicanos, en relación con los artículos 30, numeral 2 de la Ley General de Instituciones y Procedimientos Electorales, y 17, fracción I del Estatuto del Servicio Profesional Electoral y del Personal del Instituto Federal Electoral.

f) Equivalencia o similitud entre los cargos objeto de la readscripción.

La Lic. Ana María Mora Pérez actualmente ocupa el cargo de Vocal Ejecutiva en la Junta Ejecutiva correspondiente al Distrito 01 en el estado de Nayarit, y en razón de que ocupará el mismo cargo en la Junta Ejecutiva correspondiente al Distrito 34 en el estado de México, este cambio de adscripción no implicará ascenso ni promoción, ya que se realizará con equivalencia de las percepciones que actualmente percibe con motivo del cargo que desempeña, como se demuestra a continuación:

| Adscripción actual | | | Adscripción propuesta | | |
|--|---------------|--|---|---------------|--|
| Cargo | Nivel tabular | Remuneraciones y prestaciones | Cargo | Nivel tabular | Remuneraciones y prestaciones |
| Vocal Ejecutiva en la Junta Ejecutiva correspondiente al Distrito 01 en el estado de Nayarit | MB1 | <u>Remuneraciones:</u> Percepción ordinaria: 69,070.00 <u>Prestaciones:</u> <ul style="list-style-type: none"> • Prima vacacional. • Prima quinquenal. • Despensa. • Aguinaldo. • Vacaciones. • Seguro Institucional. • Seguro Colectivo de Retiro. • Seguro de Separación Individualizado. • Seguro de gastos médicos mayores. | Vocal Ejecutiva en la Junta Ejecutiva correspondiente al Distrito 34 en el estado de México | MB1 | <u>Remuneraciones:</u> Percepción ordinaria: 69,070.00 <u>Prestaciones:</u> <ul style="list-style-type: none"> • Prima vacacional. • Prima quinquenal. • Despensa. • Aguinaldo. • Vacaciones. • Seguro Institucional. • Seguro Colectivo de Retiro. • Seguro de Separación Individualizado. • Seguro de gastos médicos mayores. |

g) Observaciones sobre la readscripción

La readscripción por necesidades del Servicio redundará en beneficio de la Institución, ya que la funcionaria propuesta coadyuvará en las metas y objetivos asignadas a la Junta Ejecutiva correspondiente al Distrito 34 en el estado de México, en virtud de su perfil y las características del Distrito.

h) Análisis sobre la integración de los órganos involucrados en la readscripción

De acuerdo con lo establecido por el artículo 72, numeral 1 de la Ley General de Instituciones y Procedimientos Electorales, las Juntas Distritales Ejecutivas se integran por

un Vocal Ejecutivo, un Vocal Secretario, un Vocal de Organización Electoral, un Vocal del Registro Federal de Electores, y el Vocal de Capacitación Electoral y Educación Cívica.

El siguiente diagrama muestra la estructura actual de las Vocalías en órganos distritales:

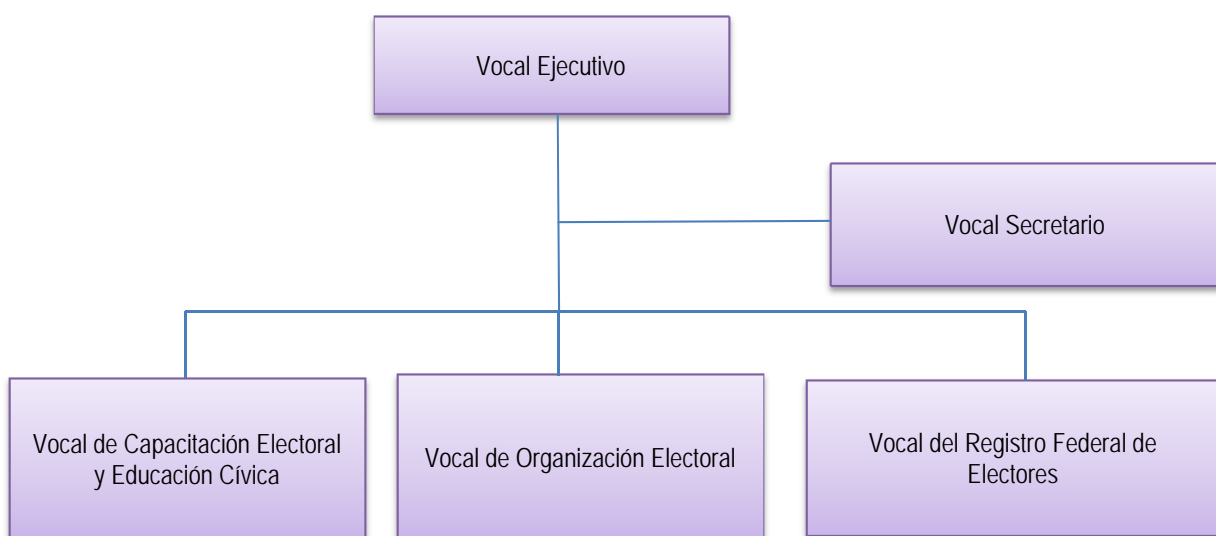

De acuerdo con lo anterior, es importante destacar que la readscripción que ahora se dictamina no afecta la integración de la Junta Ejecutiva correspondiente al Distrito 01 en el estado de Nayarit, toda vez que las Vocalías del Secretario, de Capacitación Electoral y Educación Cívica, de Organización Electoral y del Registro Federal de Electores, se encuentran ocupadas.

Por cuanto hace a la Vocalía Ejecutiva que dejaría vacante la Lic. Ana María Mora Pérez será cubierta paralelamente por la Dirección Ejecutiva del Servicio Profesional Electoral con la consecutiva ganadora del Concurso Público 2013-2014, que se encuentra en la lista de reserva del cargo de Vocal Ejecutiva de Junta Distrital Ejecutiva.

En este sentido, no habrá afectación alguna a la estructura orgánica y funcional de la Junta Ejecutiva correspondiente al Distrito 01 en el estado de Nayarit, atentos a lo dispuesto por el

artículo 42, fracción IV de los Lineamientos para la readscripción de miembros del Servicio Profesional Electoral.

i) Supuestos que originan la propuesta y análisis sobre las razones y motivos que la sustentan.

La Dirección Ejecutiva del Servicio Profesional Electoral con fundamento en lo establecido por los artículos 100 y 102 del Estatuto del Servicio Profesional Electoral y del Personal del Instituto Federal Electoral, así como 39 y 40 de los Lineamientos para la Readscripción de miembros del Servicio Profesional Electoral, procede al análisis de las razones y motivos que sustentan la propuesta de readscripción de la Lic. Ana María Mora Pérez.

Como se precisa en el apartado de antecedentes de este Dictamen, el Vocal Ejecutivo de la Junta Local Ejecutiva en el estado de México, con fundamento en lo dispuesto por los artículos; 64, numeral 1, incisos f) de la Ley General de Instituciones y Procedimientos Electorales; 100, 102, fracciones I y II, 103 y 104 del Estatuto del Servicio Profesional Electoral y del personal del Instituto Federal Electoral; 36, 37, 38 39, fracciones I y II, y 43 de los Lineamientos para la Readscripción de miembros del Servicio Profesional Electoral planteó la necesidad de someter a consideración de la Junta General Ejecutiva, previo conocimiento de la Comisión del Servicio Profesional Electoral Nacional, la readscripción de la Lic. Ana María Mora Pérez del cargo de Vocal Ejecutiva en la Junta Ejecutiva correspondiente al Distrito 01 en el estado de Nayarit, en el mismo cargo a la Junta Ejecutiva correspondiente al Distrito 34 en el estado de México.

Sobre el particular, de la valoración al perfil de la funcionaria, en los términos ya indicados, de donde se destaca su conocimiento y práctica en el Servicio, adminiculándolo con la información sobre la integración actual de la Junta Ejecutiva correspondiente al Distrito 34 en el estado de México, llevan a concluir que es acreditable cubrir la referida plaza con la Lic. Ana María Mora Pérez quien posee las cualidades para hacer frente a los trabajos venideros, entre los que destaca la organización del Proceso Electoral Federal 2014-2015.

Por lo anterior, se acreditan los supuestos de procedencia a que aluden los artículos 102 fracciones I y II del Estatuto del Servicio Profesional y del Personal del Instituto Federal Electoral, y 39, fracciones I y II de los Lineamientos para la readscripción de miembros del Servicio Profesional Electoral, que a la letra disponen:

La readscripción por necesidades del Servicio se determinará, con base en los supuestos siguientes:

- I. Para la debida integración de las Juntas Locales y Distritales Ejecutivas del Instituto, preferentemente durante proceso electoral.*
- II. Cuando se requiera aprovechar la experiencia, capacidades, desempeño, aptitudes y conocimientos de un miembro del Servicio para realizar determinadas tareas institucionales.*

En este sentido, se actualizan tales hipótesis normativas, en tanto que la readscripción de la Lic. Ana María Mora Pérez propende a la adecuada integración de la Junta Ejecutiva correspondiente al Distrito 34 en el estado de México, aprovechando, capacidades, desempeño, aptitudes y conocimientos en beneficio de las tareas institucionales a cargo de dicho órgano subdelegacional.

j) Inexistencia de afectación a derechos laborales.

Como se señaló en el Considerando Segundo, la readscripción objeto del presente Dictamen no afecta de modo alguno los derechos que como trabajadora y como funcionaria del Servicio Profesional Electoral tiene la Lic. Ana María Mora Pérez.

Al efecto, conviene mencionar, de manera enunciativa más no limitativa, los siguientes derechos, mismos que quedarán incólumes con la readscripción que nos ocupa:

1. La relación laboral entre la Lic. Ana María Mora Pérez y el Instituto Nacional Electoral continúa vigente. En este sentido, su antigüedad en el Servicio Profesional Electoral se conserva y queda protegida para los efectos legales a que haya lugar.
2. Las percepciones que reciba la funcionaria del Servicio en el cargo propuesto serán las mismas que actualmente recibe. En este sentido, no habrá afectación al salario.

3. Los días de descanso, periodos vacacionales, prima vacacional, y demás derechos individuales previstos en la ley, se mantienen salvaguardados.
4. La Lic. Ana María Mora Pérez continúa incorporada al régimen del Instituto de Seguridad y Servicios Sociales de los Trabajadores del Estado, previsto en la Ley de la materia.
5. La prestación referente al seguro de gastos médicos mayores y demás prestaciones que concede el Instituto Nacional Electoral a los funcionarios de nivel Directivo, permanece intacta.
6. Las compensaciones que llegare a otorgar el Instituto Nacional Electoral a sus trabajadores, con motivo de los procesos electorales, serán conservadas y otorgadas en condiciones de igualdad respecto de los demás servidores del Instituto, siempre que persista en futuros procesos electivos la relación laboral con el Instituto Nacional Electoral.

Con relación a los derechos como miembro del Servicio Procesional Electoral, se destacan los siguientes:

1. La Lic. Ana María Mora Pérez estará en posibilidades de ser promovida en la escala de rangos en los términos previstos en la normativa aplicable.
2. La mencionada funcionaria de carrera podrá concursar por un cargo del Servicio Profesional Electoral de acuerdo con la Convocatoria que en su momento se expida, y siempre y cuando cubra con los requisitos establecidos en la normativa aplicable.
3. La citada funcionaria de carrera tendrá derecho a recibir los cursos de Formación y Desarrollo Profesional que para tal efecto determinen las autoridades del Instituto Nacional Electoral.

4. La funcionaria del Servicio podrá solicitar autorización para estar en situación de disponibilidad, si cumple con los requisitos correspondientes.
5. La funcionaria aludida podrá solicitar su movilidad o cambio de adscripción, siempre que cumpla con los requisitos que para tal efecto establezca la normativa aplicable, entre los que destacan, el haber cumplido un año en su adscripción, y la sujeción a los plazos y términos que prevea el oficio circular que emita la Dirección Ejecutiva del Servicio Profesional Electoral como parte del programa de readscripciones a petición del interesado que se determine exprofeso.
6. La Lic. Ana María Mora Pérez puede inconformarse o reclamar ante las autoridades correspondientes del Instituto, en contra de los actos que considere le causen agravio a su relación jurídica con el Instituto.
7. La aludida servidora de carrera tendrá derecho a recibir el pago de pasajes y gastos complementarios o adicionales, cuando por necesidades del Instituto se requiera su desplazamiento para el desahogo de comisiones especiales a un lugar distinto al de la entidad federativa donde se encuentre su adscripción;
8. La mencionada funcionaria del Servicio sujeta a readscripción continuará conociendo, oportunamente, los resultados de sus evaluaciones del desempeño, y del aprovechamiento en el Programa de Formación y Desarrollo Profesional.
9. La citada funcionaria electoral podrá obtener incentivos cuando reúna los requisitos establecidos para tal efecto.

Lo anterior, sin perjuicio de los demás derechos que pudieran derivar de la legislación laboral aplicable; del Estatuto del Servicio Profesional Electoral y del Personal del Instituto Federal Electoral, y de los acuerdos que emita el Consejo General o la Junta General Ejecutiva del Instituto Nacional Electoral.

Así, se puede concluir que la readscripción que se dictamina, propende a la adecuada integración de los órganos del Instituto Nacional Electoral, con el único fin de cumplir

cabalmente con la función pública electoral que tiene encomendada el Instituto, salvaguardando en todo momento los derechos laborales del servidor público involucrado.

En este sentido, la relación jurídica de servicio entre el Instituto Nacional Electoral y la Lic. Ana María Mora Pérez busca la compatibilidad entre sus derechos que tiene como trabajador y el cumplimiento efectivo de las metas y objetivos que debe lograr el Instituto a través del Servicio Profesional Electoral, para lo cual, es indispensable que los órganos delegacionales y subdelegacionales estén debidamente integrados y con el personal de carrera que garantice el cumplimiento de las funciones electorales.

QUINTO. Vista a la Comisión del Servicio Profesional Electoral. Con base en lo dispuesto por el artículo 98, párrafo primero del Estatuto, 41 y 50 de los Lineamientos, la Dirección Ejecutiva del Servicio Profesional Electoral presentará a la Comisión del Servicio Profesional Electoral Nacional en su sesión extraordinaria urgente de fecha 13 de octubre de 2014, y en su caso, a la Junta General Ejecutiva, el presente Dictamen de readscripción por necesidades del Servicio.

III. CONCLUSIONES

PRIMERA. La Junta General Ejecutiva tiene la facultad de determinar el cambio de adscripción del personal de carrera, cuando por necesidades del Servicio así se requiera, con base en el dictamen que para tal efecto emita la Dirección Ejecutiva del Servicio Profesional Electoral sobre la procedencia de las solicitudes, previo visto bueno de la Comisión del Servicio Profesional Electoral Nacional.

SEGUNDA. La readscripción por necesidades del Servicio constituye una facultad que posee el Instituto Nacional Electoral, a través de la Junta General Ejecutiva, para determinar el cambio de adscripción de su personal de acuerdo a las necesidades institucionales, y sin perjuicio de sus derechos laborales. Dichas necesidades del Servicio se encuentran expresamente establecidas en el artículo 102 del Estatuto del Servicio Profesional Electoral y del personal del Instituto Federal Electoral, así como 39 y 40 de los Lineamientos para la Readscripción de miembros del Servicio Profesional Electoral.

TERCERA. La propuesta de readscripción por necesidades del Servicio debe cumplir con una serie de requisitos establecidos en el Estatuto del Servicio Profesional Electoral y del personal del Instituto Federal Electoral y los Lineamientos para la readscripción de miembros del Servicio Profesional Electoral, a saber: a) Que la solicitud se presente ante la Dirección Ejecutiva del Servicio Profesional Electoral; b) Que la propuesta la realice el Secretario Ejecutivo, Director Ejecutivo o un Vocal Ejecutivo Local; c) Que la solicitud se presente por escrito con firma autógrafa; d) Sí la solicitud se formula por el Director Ejecutivo o Vocal Ejecutivo, deberá realizarse respecto del personal de carrera adscrito a su área ejecutiva o junta; e) Que se señalen las razones y motivos por los que se considera necesario el cambio de adscripción, f) Que la solicitud se realice respecto de un cargo o puesto con un mismo nivel u homólogo de acuerdo con la tabla de equivalencias, y no implique ascenso ni promoción; g) Que la solicitud de readscripción no implique la afectación a la integración de las áreas ejecutivas u órganos desconcentrados. En el caso de las Juntas, la readscripción no debe ocasionar más de dos plazas vacantes.

CUARTA. La propuesta de readscripción cumple con los requisitos normativos señalados en el párrafo que antecede, tal como quedó razonado en el Considerando TERCERO del presente Dictamen.

QUINTA. Se considera necesaria la readscripción de la Lic. Ana María Mora Pérez al cargo de Vocal Ejecutiva en la Junta Ejecutiva correspondiente al Distrito 34 en el estado de México, de acuerdo con los supuestos previstos por los artículos 102, fracciones I y II del Estatuto del Servicio Profesional Electoral y del Personal del Instituto Federal Electoral y 39, fracciones I y II de los Lineamientos para la readscripción de miembros del Servicio Profesional Electoral.

Lo anterior, en virtud de que la readscripción de la Lic. Ana María Mora Pérez es para la debida integración de la Junta Ejecutiva correspondiente al Distrito 34 en el estado de México, amén de que se aprovechará la experiencia, capacidad y conocimiento de dicha funcionaria del Servicio, en beneficio de las tareas institucionales asignadas a la citada Vocalía Ejecutiva, tal como se advierte del presente Dictamen.

SEXTA. Quedan salvaguardados e intocados los derechos laborales de la funcionaria de carrera, como se expuso en el considerando CUARTO inciso j) del presente Dictamen.

Por lo anterior, y con fundamento en lo dispuesto por los artículos 14; 16; 41, Base V Apartado A, párrafos primero y segundo de la Constitución Política de los Estados Unidos Mexicanos; 47, numeral 1; 48, numeral 1; inciso b), 49, numeral 1; 64 inciso f); 57, numeral 1, inciso b); 203, numeral 1, inciso f), y 205, numeral 2, de la Ley General de Instituciones y Procedimientos Electorales; así como los artículos 1; 2; 5; 10, fracciones VIII y IX; 11, fracción III; 13, fracciones I, II y V; 16, párrafo segundo; 22; 65; 68; 98; 99; 100; 102, fracciones I y II; 103; 104; 185 y 444 fracción VIII, del Estatuto del Servicio Profesional Electoral y del personal del Instituto Federal Electoral, así como en lo establecido en los artículos 1; 3; 4; 37; 38; 39 fracciones I y II; 40; 41; 43; 50, 51 y 52 de los Lineamientos para la readscripción de los miembros del Servicio Profesional Electoral, la Dirección Ejecutiva del Servicio Profesional Electoral emite el siguiente:

DICTAMEN

PRIMERO. Se dictamina procedente la readscripción por necesidades del Servicio de la Lic. Ana María Mora Pérez al cargo de Vocal Ejecutiva en la Junta Ejecutiva correspondiente al Distrito 34 en el estado de México.

SEGUNDO. Remítase el presente Dictamen a la Junta General Ejecutiva del Instituto Nacional Electoral, previo conocimiento de la Comisión del Servicio, para los efectos previstos por el artículo 98, párrafo primero del Estatuto del Servicio Profesional Electoral y del personal del Instituto Federal Electoral.