

Ciudad de México, a 14 de octubre de 2014

DICTAMEN RELATIVO A LA PROCEDENCIA DE READSCRIPCIÓN POR NECESIDADES DEL SERVICIO DE LA LIC. LORNA BEATRIZ FERRER RODRÍGUEZ, VOCAL EJECUTIVA EN LA JUNTA EJECUTIVA CORRESPONDIENTE AL DISTRITO 01 EN EL ESTADO DE BAJA CALIFORNIA SUR, AL CARGO DE VOCAL EJECUTIVA EN LA JUNTA EJECUTIVA DEL DISTRITO 09 EN EL DISTRITO FEDERAL.

VISTO el oficio INE/JLE-DF/04479/2014 de fecha 9 de octubre, suscrito por el Vocal Ejecutivo de la Junta Local Ejecutiva en el Distrito Federal, Lic. Josué Cervantes Martínez, mediante el cual solicita la readscripción por necesidades del Servicio de la Lic. Lorna Beatriz Ferrer Rodríguez, Vocal Ejecutiva en la Junta Ejecutiva correspondiente al Distrito 01 en el estado de Baja California Sur, en el mismo cargo, a la Junta Ejecutiva correspondiente al Distrito 09 en el Distrito Federal; se emite el presente dictamen.

I. ANTECEDENTES

- I. El 16 de diciembre de 2009, el Consejo General del Instituto Federal Electoral, emitió el Acuerdo CG599/2009, mediante el cual aprobó el proyecto integral de reforma al Estatuto del Servicio Profesional Electoral y del personal del Instituto Federal Electoral, el cual fue publicado en el Diario Oficial de la Federación el 15 de enero de 2010, entrando en vigor el día siguiente al de su publicación.
- II. El 11 de febrero de 2013, la Junta General Ejecutiva aprobó, mediante el Acuerdo JGE21/2013, los *Lineamientos para la readscripción de miembros del Servicio Profesional Electoral del Instituto Federal Electoral* (Lineamientos).
- III. El 9 de octubre, el Vocal Ejecutivo de la Junta Local Ejecutiva en el Distrito Federal, a través del oficio número INE/JLE-DF/04479/2014, solicitó a la Dirección Ejecutiva del Servicio Profesional Electoral dictaminar y someter a consideración de la Junta General Ejecutiva, previo conocimiento de la Comisión del Servicio Profesional

Electoral Nacional, la readscripción por necesidades del Servicio de la Lic. Lorna Beatriz Ferrer Rodríguez, Vocal Ejecutiva en la Junta Ejecutiva correspondiente al Distrito 01 en el estado de Baja California Sur.

La solicitud se formuló en los términos siguientes:

Con fundamento en lo dispuesto en los artículos 98, 100; y 102, fracción II del Estatuto del Servicio Profesional Electoral y del Personal del Instituto Federal Electoral, así como en lo establecido en Capítulo Séptimo "De la readscripción por necesidades del Servicio", artículos 37 y 38, de los Lineamientos para la readscripción de miembros del Servicio Profesional Electoral; me permito someter a su consideración y a través del suyo, de la Comisión del Servicio Profesional Electoral, el cambio de adscripción por necesidades del servicio de la Lic. Lorna Beatriz Ferrer Rodríguez, Vocal Ejecutiva de la 01 Junta Distrital Ejecutiva del Instituto Nacional Electoral en el estado de Baja California Sur, al mismo cargo de la Junta Ejecutiva correspondiente al Distrito 09 Distrito Electoral, con cabecera en Venustiano Carranza.

La Lic. Lorna Beatriz Ferrer Rodríguez se ha destacado por su plena disposición al trabajo, tanto en lo individual como en equipo, así como por su reconocido compromiso institucional, tal como se advierte de las evaluaciones del desempeño a lo largo de su trayectoria profesional dentro de la Institución.

En este orden de ideas, basado en las circunstancias que anteceden es la Servidora Pública idónea para ser readscrita a la Junta Ejecutiva correspondiente al Distrito 09 en el Distrito Federal.

Para mejor proveer, manifiesto que la funcionaria de carrera está de acuerdo con el cambio de adscripción propuesto, por lo que adjunto oficio de adscripción.

De acuerdo con lo anterior, la propuesta formulada por el Vocal Ejecutivo de la Junta Local Ejecutiva de este Instituto en el Distrito Federal, encuentra sustento en lo dispuesto por los artículos 64, numeral 1, incisos f) de la Ley General de Instituciones y Procedimientos Electorales; 100, 102, fracciones I y II, 103 y 104 del Estatuto del Servicio Profesional Electoral y del Personal del Instituto Federal Electoral; 36, 37, 38 39, fracciones I y II, y 43 de los Lineamientos para la readscripción de miembros del Servicio Profesional Electoral del Instituto Federal Electoral.

II. CONSIDERANDOS

PRIMERO. Fundamento jurídico aplicable a las readscripciones. De conformidad con lo dispuesto por los artículos 41, Base V, Apartado A, párrafos primero y segundo de la Constitución Política de los Estados Unidos Mexicanos; 57 numeral 1, inciso b); 203, numeral 1, inciso f), y 205, numeral 2 de la Ley General de Instituciones y Procedimientos Electorales; 13, fracciones I, II y V; 16, párrafo segundo; 22; 98; 99; 100, 102; 103; 108; 185 y 444, fracción VIII del Estatuto; 1; 3; 4; 37, 38; 39; 40; 41; 42 y 43 de los Lineamientos para la readscripción de los miembros del Servicio Profesional Electoral; el Instituto Nacional Electoral a través de la Junta General Ejecutiva, tiene la facultad de determinar el cambio de adscripción del personal de carrera, cuando por necesidades del Servicio se requiera, con base en el dictamen que para tal efecto emita la Dirección Ejecutiva del Servicio Profesional Electoral sobre la procedencia de las solicitudes, previo visto bueno de la Comisión del Servicio Profesional Electoral Nacional.

SEGUNDO. Análisis del concepto "*Readscripción por necesidades del Servicio*". En aras de generar mayor certeza en cuanto a la procedencia de la readscripción que se dictamina, resulta pertinente llevar a cabo un análisis del concepto necesidades del Servicio.

Así, conforme a las disposiciones ya apuntadas, la *readscripción por necesidades del Servicio* se entiende la facultad que posee el Instituto Nacional Electoral, a través de la Junta General Ejecutiva, para determinar el cambio de su personal de acuerdo a las necesidades institucionales para la consecución de las metas y objetivos que tiene encomendados, sin perjuicio de sus derechos laborales. Las necesidades del Servicio, para el caso de las readscripciones del personal de carrera se encuentran establecidas en el artículo 102 del Estatuto del Servicio Profesional Electoral y del Personal del Instituto Federal Electoral y 39 de los Lineamientos para la Readscripción de miembros del Servicio Profesional Electoral.

El concepto se encuentra alineado con las obligaciones que tiene el personal de carrera del Instituto, fundamentalmente con las que derivan de los artículos 205, numeral 1 de la Ley General de Instituciones y Procedimientos Electorales, y 444, fracción VII del Estatuto del

Servicio Profesional Electoral y del Personal del Instituto Federal Electoral, que a la letra disponen:

Ley General de Instituciones y Procedimientos Electorales

Artículo 205.

Por la naturaleza de la función estatal que tiene encomendada el Instituto, todo su personal hará prevalecer el respeto a la Constitución, y las leyes y la lealtad a la Institución, por encima de cualquier interés particular.

Estatuto del Servicio Profesional Electoral y del Personal del Instituto Federal Electoral

Artículo 444. Son obligaciones del personal del Instituto.

VIII. Desarrollar sus actividades en el lugar y área de adscripción que determinen las autoridades del Instituto.

Como puede observarse, en este proceso prevalece el interés institucional sobre cualquier otro de índole personal, lo que no implica en modo alguno- la lesión de algún derecho laboral. En este sentido, debe señalarse que tales derechos quedan incólumes, en acatamiento de las disposiciones que en esta materia previenen las leyes, mismas que tienen su base en la garantía constitucional del derecho del trabajo, establecida en el artículo 123, apartado B¹ de la Constitución Política de los Estados Unidos Mexicanos.

En el caso particular, una vez que se realice la valoración sobre la procedencia de la readscripción, esta Dirección Ejecutiva llevará a cabo el análisis sobre la salvaguarda de los derechos laborales y de los que, en su carácter de miembro del Servicio Profesional Electoral, adicionalmente tiene la Lic. Lorna Beatriz Ferrer Rodríguez.

¹ Este apartado regula los derechos de los trabajadores al servicio del Estado; régimen al que se encuentra sujeto el personal del Instituto Nacional Electoral, de acuerdo con lo dispuesto por el artículo 206, numeral 1 de la Ley General de Instituciones y Procedimientos Electorales.

TERCERO. Requisitos de la solicitud y elementos de procedencia.

Conforme a lo dispuesto por los artículos 100 y 102 del Estatuto del Servicio Profesional Electoral y del personal del Instituto Federal Electoral, en relación con los artículos 37, 38, 39 y 40 de los Lineamientos para la readscripción de miembros del Servicio Profesional Electoral, esta Dirección procede al análisis de los requisitos y elementos de procedencia que deben satisfacer las solicitudes de readscripción por necesidades del Servicio, y estar en posibilidad de determinar si en el caso concreto son cubiertos.

- a) Que la propuesta de readscripción se presente ante la Dirección Ejecutiva del Servicio Profesional Electoral.**

En el presente caso se cumple con este requisito, el Vocal Ejecutivo de la Junta Local Ejecutiva del Distrito Federal, Lic. Josué Cervantes Martínez presentó ante la Dirección Ejecutiva del Servicio Profesional Electoral a través del oficio número INE/JLE-DF/04479/2014, de fecha 9 de octubre del presente año, la propuesta para readscribir por necesidades del Servicio a la Lic. Lorna Beatriz Ferrer Rodríguez, Vocal Ejecutiva en la Junta Ejecutiva correspondiente al Distrito 01 en el estado de Baja California Sur, en el mismo cargo, a la Junta Ejecutiva correspondiente al Distrito 09 en el Distrito Federal.

- b) Que la propuesta de readscripción se realice por el Secretario Ejecutivo; un Director Ejecutivo o un Vocal Ejecutiva Local.**

El presente requisito se ve satisfecho, ya que la solicitud de readscripción realizada mediante oficio número INE/JLE-DF/04479/2014, fue formulada por el Lic. Josué Cervantes Martínez, quien ostenta el cargo de Vocal Ejecutivo de la Junta Local Ejecutiva en el Distrito Federal, como se puede constatar en su expediente como miembro del Servicio Profesional Electoral.

- c) Que la solicitud se presente por escrito y con firma autógrafa.**

Se tiene por cumplimentado el presente requisito, en virtud de que la solicitud de readscripción que por necesidades del Servicio realizada por el Vocal Ejecutivo en mención,

se presentó por escrito, a través del oficio número INE/JLE-DF/04479/2014, en el cual, dicho funcionario electoral plasmó su firma de su puño y letra.

d) Que la solicitud que formule el Director Ejecutivo o Vocal Ejecutiva se realice respecto del personal de carrera adscrito a su área ejecutiva o junta.

Este requisito se ve cubierto, en razón de que -si bien la solicitud fue formulada por el Vocal Ejecutivo de la entidad de destino- el requisito no puede interpretarse en forma restrictiva o limitativa, habida cuenta que una necesidad del Servicio se puede presentar en cualquiera de las entidades y los Vocales Ejecutivos de las Juntas Locales, a partir del conocimiento y dominio de las circunstancias laborales y de organización en cada uno de los Distritos Electorales a su cargo, pueden pedir el ajuste a los equipos de trabajo de su adscripción, para asegurar el cumplimiento efectivo de las tareas institucionales, y ello puede incluir la solicitud para que sea un funcionario de carrera de otra entidad que permita lograr este propósito, siempre y cuando queden salvaguardados los derechos de personal de esta rama profesional que se vea involucrado en el movimiento.

e) Que se señalen las razones y motivos por los que se considera necesario el cambio de adscripción.

Como ha quedado precisado en el antecedente III del presente Dictamen, mediante oficio número INE/JLE-DF/04479/2014, de fecha 9 de octubre, el Vocal Ejecutivo de la Junta Local Ejecutiva en el Distrito Federal, señaló las razones y los motivos que dieron origen a la propuesta de readscripción por necesidades del Servicio de la Lic. Lorna Beatriz Ferrer Rodríguez.

En este sentido, de la lectura del oficio precitado, se pueden obtener los siguientes elementos que sustentan la solicitud.

- La funcionaria propuesta para ser readscrita cuenta con el perfil profesional, conocimientos para cubrir la plaza de Vocal Ejecutiva en la Junta Ejecutiva correspondiente al Distrito 09 en el Distrito Federal.

- El cambio propuesto por necesidades del Servicio estriba en que la readscripción el buen desempeño de la Lic. Lorna Beatriz Ferrer Rodríguez y fundamentalmente garantizar el cumplimiento de las actividades correspondientes a los Objetivos Operativos Anuales de la Planeación Táctica Operativa del Instituto Nacional Electoral.

Así, como se puede advertir de la propuesta de readscripción, es necesario cubrir el cargo de Vocal Ejecutiva en la Junta Ejecutiva correspondiente al Distrito 09 en el Distrito Federal, con una funcionaria con conocimientos y perfil requerido. Sobre este punto, la Dirección Ejecutiva del Servicio Profesional Electoral realizará un análisis sobre el perfil profesional de la funcionaria propuesta.

De acuerdo con lo anterior, el cambio propuesto por necesidades del Servicio es para la debida integración y cohesión de la Junta Ejecutiva correspondiente al Distrito 09 en el Distrito Federal, aprovechando las capacidades, desempeño, aptitudes y conocimientos de la Lic. Lorna Beatriz Ferrer Rodríguez, en beneficio de las tareas institucionales encomendadas al cargo de Vocal Ejecutiva de dicho órgano subdelegacional.

- f) Que la solicitud se realice respecto de un cargo o puesto con un mismo nivel administrativo u homólogo, y no implique ascenso ni promoción.**

Se tiene como cumplimentado el presente requisito, toda vez que la readscripción que propone el Vocal Ejecutivo de la Junta Local Ejecutiva en el Distrito Federal, por necesidades del Servicio, se realiza respecto de cargos homólogos o equivalentes, es decir, en el cargo de Vocal Ejecutiva de Junta Distrital Ejecutiva.

- g) Que la solicitud de readscripción no implique la afectación a la integración de las áreas ejecutivas u órganos desconcentrados. En el caso de las Juntas, la readscripción no debe ocasionar más de dos plazas vacantes.**

La solicitud que nos ocupa cubre con este requisito, ya que las Juntas Ejecutivas correspondientes a los Distritos 01 en el estado de Baja California Sur y 09 en el Distrito Federal, no se verán afectadas en su conformación, tal como se detallará en el apartado subsecuente.

CUARTO. Valoración.

Con el propósito de dictaminar si resulta procedente la readscripción por necesidades del Servicio que propone la Vocal Ejecutiva en la Junta Local Ejecutiva en el estado de Baja California Sur, la Dirección Ejecutiva del Servicio Profesional Electoral realiza la valoración siguiente:

a) Perfil del miembro del Servicio.

La Lic. Lorna Beatriz Ferrer Rodríguez tiene Licenciatura en Derecho (Abogado, Notario y Actuario), ingresó al Servicio Profesional Electoral el 16 de octubre de 2011, por lo que cuenta con una antigüedad de más de 2 años en el Servicio, desempeñándose en los cargos y en la adscripciones siguientes:

Cargo	Fecha de ingreso	Entidad	Adscripción
Vocal Ejecutiva	16 de abril de 2014	Baja California Sur	Distrito 01
Vocal Secretaria	16 de octubre de 2011	Nayarit	Distrito 02

Es importante precisar que la Lic. Lorna Beatriz Ferrer Rodríguez ocupó temporalmente los cargos y adscripciones siguientes:

Cargo	Periodo	Entidad	Adscripción
Vocal Secretaria	Del 16 de mayo al 0 de septiembre de 2011	Puebla	Distrito 16
Vocal Secretaria	Del 01 de mayo al 06 de octubre de 2010	Puebla	Distrito 13
Vocal Secretaria	Del 01 de abril de 2009 al 31 de marzo de 2010	Puebla	Distrito 13

- **Evaluaciones del desempeño**

En cuanto al desempeño como miembro del Servicio, la Lic. Lorna Beatriz Ferrer Rodríguez, ha sido evaluado en tres ocasiones, por Proceso Electoral Federal, como se describe a continuación:

Evaluaciones Anuales

Año	Calificación
2011	10.000
2012	9.909
2013	9.780
Promedio	9.896

Asimismo y con relación a los resultados del Programa de Formación y Desarrollo Profesional, la Lic. Lorna Beatriz Ferrer Rodríguez ha obtenido las calificaciones siguientes:

Programa por módulos

Fase Básica	
Área Modular	Calificación
El IFE y su papel en el Estado Mexicano	8.96
Cultura Democrática e Identidad Institucional	9.35
Organización Administrativa del IFE	-----
Promedio	9.16

En este sentido, las evaluaciones globales de la Lic. Lorna Beatriz Ferrer Rodríguez reflejan el promedio de sus evaluaciones del desempeño y aprovechamiento en el Programa de Formación y Desarrollo Profesional, calificaciones que a continuación se listan:

Evaluaciones globales

Año	Calificación
2011	10.000
2012	9.959

En este contexto, se acredita que el miembro del Servicio con los resultados obtenidos en sus evaluaciones del desempeño y en el Programa de Formación y Desarrollo Profesional, posee la capacidad, desempeño, aptitudes y conocimientos para ser readscrita a la Junta Ejecutiva correspondiente al Distrito 09 en el Distrito Federal.

- **Titularidad, Rango y Promociones.**

La Lic. Lorna Beatriz Ferrer Rodríguez, cuenta con el Rango Inicial, del cuerpo de la Función Directiva del Servicio Profesional Electoral.

Es importante destacar que la Lic. Lorna Beatriz Ferrer Rodríguez, ha obtenido dos incentivos en su trayectoria como miembro del Servicio Profesional Electoral, en los ejercicios 2011 y 2012, por méritos administrativos.

b) Régimen disciplinario

De acuerdo con la información que obra en el expediente como miembro del Servicio de la Lic. Lorna Beatriz Ferrer Rodríguez, desde su ingreso al Instituto el 16 de octubre de 2011, a la fecha de elaboración de este Dictamen, no se le han impuesto sanciones administrativas o radicado algún expediente con motivo de la instauración de algún procedimiento disciplinario o de responsabilidad administrativa.

c) Experiencia en procesos electorales.

La Lic. Lorna Beatriz Ferrer Rodríguez, ha participado en un proceso electoral federal: 2011-2012, con lo que se acredita que cuenta con los conocimientos necesarios para el adecuado desempeño de sus funciones en la Junta Distrital Ejecutiva 09 en el Distrito Federal, con cabecera en Venustiano Carranza.

d) Histórico de adscripciones de la funcionaria propuesta.

Como se señaló en el inciso a) del presente apartado, la Lic. Lorna Beatriz Ferrer Rodríguez se ha desempeñado en el cargo y adscripción siguiente:

- i. Vocal Ejecutiva en la Junta Ejecutiva correspondiente al Distrito 01 en el estado de Baja California Sur.

- ii. Vocal Secretaria en la Junta Ejecutiva correspondiente al Distrito 02 en el estado de Nayarit.

e) Complejidad electoral.

La Tipología Básica Distrital de Complejidad Electoral, se configura a partir de cuatro dimensiones o ámbitos fundamentales, los cuales son; educación, distribución de la población, cultura indígena y accesibilidad. Para cada uno de estos rubros están definidos indicadores y diversas variables que permiten establecer, los principales aspectos asociados con la dificultad y complejidad para llevar a cabo las actividades electorales.

En cuanto a la complejidad electoral ésta clasifica y agrupa a los 300 distritos electorales uninominales en cinco categorías o grados de complejidad electoral: muy alto, alto, medio, bajo y muy bajo.

En ese sentido y de acuerdo con la Tipología Básica Distrital de Complejidad Electoral elaborada por las Direcciones Ejecutivas de Organización Electoral, de Capacitación Electoral y Educación Cívica y del Registro Federal de Electores –cuya actualización está vigente- establece que el Distrito Electoral 01 en el estado de Baja California Sur, adscripción actual de la Lic. Lorna Beatriz Ferrer Rodríguez, tiene un nivel de complejidad *Alto*. Por su parte, el Distrito Electoral 09 en el Distrito Federal, propuesta de readscripción para el citado servidor público, tiene un nivel de complejidad *Medio*.

De acuerdo con lo anterior, la Lic. Lorna Beatriz Ferrer Rodríguez con su conocimiento electoral, deberá atender la complejidad electoral antes citada, y desarrollar las funciones en su nueva adscripción basándose en los principios de certeza, legalidad, independencia, imparcialidad máxima publicidad y objetividad que exige la función pública electoral, atentos a lo dispuesto por los artículos 41, párrafo segundo, Base V, párrafos primero y segundo de la Constitución Política de los Estados Unidos Mexicanos, en relación con los artículos 30, numeral 2 de la Ley General de Instituciones y Procedimientos Electorales, y 17, fracción I del Estatuto del Servicio Profesional Electoral y del Personal del Instituto Federal Electoral.

f) Equivalencia o similitud entre los cargos objeto de la readscripción.

La Lic. Lorna Beatriz Ferrer Rodríguez actualmente ocupa el cargo de Vocal Ejecutiva en la Junta Ejecutiva correspondiente al Distrito 01 en el estado de Baja California Sur, y en razón de que ocupará el mismo cargo en la Junta Ejecutiva correspondiente al Distrito 09 en el Distrito Federal, este cambio de adscripción no implicará ascenso ni promoción, ya que se realizará con equivalencia de las percepciones que actualmente percibe con motivo del cargo que desempeña, como se demuestra a continuación:

Adscripción actual			Adscripción propuesta		
Cargo	Nivel tabular	Remuneraciones y prestaciones	Cargo	Nivel tabular	Remuneraciones y prestaciones
Vocal Ejecutiva en la Junta Ejecutiva correspondiente al Distrito 01 en el estado de Baja California Sur.	PA4	<u>Remuneraciones:</u> Percepción ordinaria: \$ 69,070.00 <u>Prestaciones:</u> <ul style="list-style-type: none"> • Prima vacacional. • Prima quinquenal. • Despensa. • Aguinaldo. • Vacaciones. • Seguro Institucional. • Seguro Colectivo de Retiro. • Seguro de Separación Individualizado. • Seguro de gastos médicos mayores. 	Vocal Ejecutiva en la Junta Ejecutiva correspondiente al Distrito 09 en el Distrito Federal.	PA4	<u>Remuneraciones:</u> Percepción ordinaria: \$ 69,070.00 <u>Prestaciones:</u> <ul style="list-style-type: none"> • Prima vacacional. • Prima quinquenal. • Despensa. • Aguinaldo. • Vacaciones. • Seguro Institucional. • Seguro Colectivo de Retiro. • Seguro de Separación Individualizado. • Seguro de gastos médicos mayores.

g) Observaciones sobre la readscripción

La readscripción por necesidades del Servicio redunda en beneficio de la Institución, ya que el funcionario propuesto coadyuvará en las metas y objetivos asignados a la Junta Ejecutiva correspondiente al Distrito 09 en el Distrito Federal, en virtud de su perfil y las características del Distrito.

h) Análisis sobre la integración de los órganos involucrados en la readscripción

De acuerdo con lo establecido por el artículo 72, numeral 1 de la Ley General de Instituciones y Procedimientos Electorales, las Juntas Distritales Ejecutivas se integran por un Vocal Secretario, un Vocal de Capacitación Electoral y Educación Cívica un Vocal de Organización Electoral, un Vocal del Registro Federal de Electores, y el Vocal Ejecutiva.

El siguiente diagrama muestra la estructura actual de las Vocalías en órganos distritales:

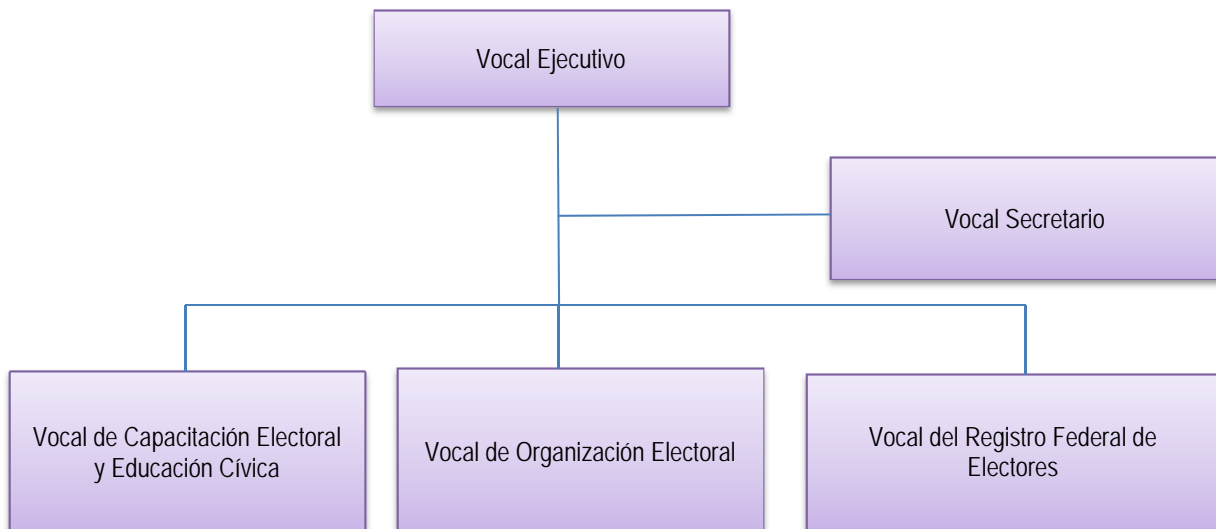

De acuerdo con lo anterior, es importante destacar que la readscripción que ahora se dictamina no afecta la integración de la Junta Ejecutiva correspondiente al Distrito 01 en el estado de Baja California Sur, toda vez que las Vocalía del Secretario, de Capacitación Electoral y Educación Cívica, de Organización Electoral y del Registro Federal de Electores, se encuentran ocupadas.

Por cuanto hace a la Vocalía Ejecutiva que dejaría vacante la Lic. Lorna Beatriz Ferrer Rodríguez, será cubierta paralelamente por la Dirección Ejecutiva del Servicio Profesional Electoral con readscripción del Lic. Abel García Montes.

En este sentido, no habrá afectación alguna a la estructura orgánica y funcional de la Junta Ejecutiva correspondiente al Distrito 01 en el estado de Baja California Sur, atentos a lo dispuesto por el artículo 42, fracción IV de los Lineamientos para la readscripción de miembros del Servicio Profesional Electoral.

i) Supuestos que originan la propuesta y análisis sobre las razones y motivos que la sustentan.

La Dirección Ejecutiva del Servicio Profesional Electoral con fundamento en lo establecido por los artículos 100 y 102 del Estatuto del Servicio Profesional Electoral y del Personal del Instituto Federal Electoral, así como 39 y 40 de los Lineamientos para la Readscripción de miembros del Servicio Profesional Electoral, procede al análisis de las razones y motivos que sustentan la propuesta de readscripción de la Lic. Lorna Beatriz Ferrer Rodríguez.

Como se precisa en el apartado de antecedentes de este Dictamen, el Vocal Ejecutivo de la Junta Local Ejecutiva en el Distrito Federal, con fundamento en lo dispuesto por los artículos; 64, numeral 1, incisos f) de la Ley General de Instituciones y Procedimientos Electorales; 100, 102, fracciones I y II, 103 y 104 del Estatuto del Servicio Profesional Electoral y del personal del Instituto Federal Electoral; 36, 37, 38 39, fracciones I y II, y 43 de los Lineamientos para la Readscripción de miembros del Servicio Profesional Electoral planteó la necesidad de someter a consideración de la Junta General Ejecutiva, previo conocimiento de la Comisión del Servicio Profesional Electoral Nacional, la readscripción de la Lic. Lorna Beatriz Ferrer Rodríguez, del cargo de Vocal Ejecutiva en la Junta Ejecutiva correspondiente al Distrito 01 en el estado de Baja California Sur, en el mismo cargo a la Junta Ejecutiva correspondiente al Distrito 09 en el Distrito Federal.

Sobre el particular, de la valoración al perfil de la funcionaria, en los términos ya indicados, de donde se destaca su conocimiento y práctica en el Servicio, adminiculándolo con la información sobre la integración actual de la Junta Ejecutiva correspondiente al Distrito 09 en el Distrito Federal, llevan a concluir que es acreditable cubrir la referida plaza con la Lic. Lorna Beatriz Ferrer Rodríguez, quien posee las cualidades para hacer frente a los trabajos venideros, entre los que destaca la organización del Proceso Electoral Federal 2014-2015.

Por lo anterior, se acreditan los supuestos de procedencia a que aluden los artículos 102 fracciones I y II del Estatuto del Servicio Profesional y del Personal del Instituto Federal Electoral, y 39, fracciones I y II de los Lineamientos para la readscripción de miembros del Servicio Profesional Electoral, que a la letra disponen:

La readscripción por necesidades del Servicio se determinará, con base en los supuestos siguientes:

- I. Para la debida integración de las Juntas Locales y Distritales Ejecutivas del Instituto, preferentemente durante proceso electoral.*
- II. Cuando se requiera aprovechar la experiencia, capacidades, desempeño, aptitudes y conocimientos de un miembro del Servicio para realizar determinadas tareas institucionales.*

En este sentido, se actualizan tales hipótesis normativas, en tanto que la readscripción de la Lic. Lorna Beatriz Ferrer Rodríguez, propende a la adecuada integración de la Junta Ejecutiva correspondiente al Distrito 09 en el Distrito Federal, aprovechando, capacidades, desempeño, aptitudes y conocimientos de la dicha funcionaria, en beneficio de las tareas institucionales a cargo de dicho órgano subdelegacional.

j) Inexistencia de afectación a derechos laborales.

Como se señaló en el Considerando Segundo, la readscripción objeto del presente Dictamen no afecta de modo alguno los derechos que como trabajador y como miembro del Servicio Profesional Electoral tiene la Lic. Lorna Beatriz Ferrer Rodríguez.

Al efecto, conviene mencionar, de manera enunciativa más no limitativa, los siguientes derechos, mismos que quedarán incólumes con la readscripción que nos ocupa:

1. La relación laboral entre la Lic. Lorna Beatriz Ferrer Rodríguez y el Instituto Nacional Electoral continúa vigente. En este sentido, su antigüedad en el Servicio Profesional Electoral se conserva y queda protegida para los efectos legales a que haya lugar.
2. Las percepciones que reciba el miembro del Servicio en el cargo propuesto serán las mismas que actualmente recibe. En este sentido, no habrá afectación al salario.

3. Los días de descanso, periodos vacacionales, prima vacacional, y demás derechos individuales previstos en la ley, se mantienen salvaguardados.
4. La Lic. Lorna Beatriz Ferrer Rodríguez continúa incorporado al régimen del Instituto de Seguridad y Servicios Sociales de los Trabajadores del Estado, previsto en la Ley de la materia.
5. La prestación referente al seguro de gastos médicos mayores y demás prestaciones que concede el Instituto Nacional Electoral a los funcionarios de nivel Directivo, permanece intacta.
6. Las compensaciones que llegare a otorgar el Instituto Nacional Electoral a sus trabajadores, con motivo de los procesos electorales, serán conservadas y otorgadas en condiciones de igualdad respecto de los demás servidores del Instituto, siempre que persista en futuros procesos electivos la relación laboral con el Instituto Nacional Electoral.

Con relación a los derechos como miembro del Servicio Profesional Electoral, se destacan los siguientes:

1. La Lic. Lorna Beatriz Ferrer Rodríguez estará en posibilidades de ser promovida en la escala de rangos en los términos previstos en la normativa aplicable.
2. La mencionada funcionaria de carrera podrá concursar por un cargo del Servicio Profesional Electoral de acuerdo con la Convocatoria que en su momento se expida, y siempre y cuando cubra con los requisitos establecidos en la normativa aplicable.
3. La citada funcionaria de carrera tendrá derecho a recibir los cursos de Formación y Desarrollo Profesional que para tal efecto determinen las autoridades del Instituto Nacional Electoral.

4. La funcionaria del Servicio podrá solicitar autorización para estar en situación de disponibilidad, si cumple con los requisitos correspondientes.
5. La funcionaria podrá solicitar su movilidad o cambio de adscripción, siempre que cumpla con los requisitos que para tal efecto establezca la normativa aplicable, entre los que destacan, el haber cumplido un año en su adscripción, y la sujeción a los plazos y términos que prevea el oficio circular que emita la Dirección Ejecutiva del Servicio Profesional Electoral como parte del programa de readscripciones a petición del interesado que se determine exprofeso.
6. La Lic. Lorna Beatriz Ferrer Rodríguez, puede inconformarse o reclamar ante las autoridades correspondientes del Instituto, en contra de los actos que considere le causen agravio a su relación jurídica con el Instituto.
7. La aludida funcionaria de carrera tendrá derecho a recibir el pago de pasajes y gastos complementarios o adicionales, cuando por necesidades del Instituto se requiera su desplazamiento para el desahogo de comisiones especiales a un lugar distinto al de la entidad federativa donde se encuentre su adscripción;
8. La mencionada funcionaria del Servicio sujeto a readscripción continuará conociendo, oportunamente, los resultados de sus evaluaciones del desempeño, y del aprovechamiento en el Programa de Formación y Desarrollo Profesional.
9. La citada funcionaria electoral podrá obtener incentivos cuando reúna los requisitos establecidos para tal efecto.

Lo anterior, sin perjuicio de los demás derechos que pudieran derivar de la legislación laboral aplicable; del Estatuto del Servicio Profesional Electoral y del Personal del Instituto Federal Electoral, y de los acuerdos que emita el Consejo General o la Junta General Ejecutiva del Instituto Nacional Electoral.

Así, se puede concluir que la readscripción que se dictamina, propende a la adecuada integración de los órganos del Instituto Nacional Electoral, con el único fin de cumplir

cabalmente con la función pública electoral que tiene encomendada el Instituto, salvaguardando en todo momento los derechos laborales del servidor público involucrado.

En este sentido, la relación jurídica de servicio entre el Instituto Nacional Electoral y la Lic. Lorna Beatriz Ferrer Rodríguez, busca la compatibilidad entre sus derechos que tiene como trabajadora y el cumplimiento efectivo de las metas y objetivos que debe lograr el Instituto a través del Servicio Profesional Electoral, para lo cual, es indispensable que los órganos delegacionales y subdelegacionales estén debidamente integrados y con el personal de carrera que garantice el cumplimiento de las funciones electorales.

QUINTO. Vista a la Comisión del Servicio Profesional Electoral. Con base en lo dispuesto por el artículo 98, párrafo primero del Estatuto, 41 y 50 de los Lineamientos, la Dirección Ejecutiva del Servicio Profesional Electoral presentará a la Comisión del Servicio Profesional Electoral Nacional en su sesión extraordinaria urgente de fecha 13 de octubre de 2014, y en su caso, a la Junta General Ejecutiva, el presente Dictamen de readscripción por necesidades del Servicio.

III. CONCLUSIONES

PRIMERA. La Junta General Ejecutiva tiene la facultad de determinar el cambio de adscripción del personal de carrera, cuando por necesidades del Servicio así se requiera, con base en el dictamen que para tal efecto emita la Dirección Ejecutiva del Servicio Profesional Electoral sobre la procedencia de las solicitudes, previo visto bueno de la Comisión del Servicio Profesional Electoral Nacional.

SEGUNDA. La readscripción por necesidades del Servicio constituye una facultad que posee el Instituto Nacional Electoral, a través de la Junta General Ejecutiva, para determinar el cambio de adscripción de su personal de acuerdo a las necesidades institucionales, y sin perjuicio de sus derechos laborales. Dichas necesidades del Servicio se encuentran expresamente establecidas en el artículo 102 del Estatuto del Servicio Profesional Electoral y del personal del Instituto Federal Electoral, así como 39 y 40 de los Lineamientos para la Readscripción de miembros del Servicio Profesional Electoral.

TERCERA. La propuesta de readscripción por necesidades del Servicio debe cumplir con una serie de requisitos establecidos en el Estatuto del Servicio Profesional Electoral y del personal del Instituto Federal Electoral y los Lineamientos para la readscripción de miembros del Servicio Profesional Electoral, a saber: a) Que la solicitud se presente ante la Dirección Ejecutiva del Servicio Profesional Electoral; b) Que la propuesta la realice el Secretario Ejecutivo, Director Ejecutivo o un Vocal Ejecutiva Local; c) Que la solicitud se presente por escrito con firma autógrafa; d) Sí la solicitud se formula por el Director Ejecutivo o Vocal Ejecutiva, deberá realizarse respecto del personal de carrera adscrito a su área ejecutiva o junta; e) Que se señalen las razones y motivos por los que se considera necesario el cambio de adscripción, f) Que la solicitud se realice respecto de un cargo o puesto con un mismo nivel u homólogo de acuerdo con la tabla de equivalencias, y no implique ascenso ni promoción; g) Que la solicitud de readscripción no implique la afectación a la integración de las áreas ejecutivas u órganos desconcentrados. En el caso de las Juntas, la readscripción no debe ocasionar más de dos plazas vacantes.

CUARTA. La propuesta de readscripción cumple con los requisitos normativos señalados en el párrafo que antecede, tal como quedó razonado en el Considerando TERCERO del presente Dictamen.

QUINTA. Se considera necesaria la readscripción de la Lic. Lorna Beatriz Ferrer Rodríguez al cargo de Vocal Ejecutiva en la Junta Ejecutiva correspondiente al Distrito 09 en el Distrito Federal, de acuerdo con los supuestos previstos por los artículos 102, fracciones I y II del Estatuto del Servicio Profesional Electoral y del Personal del Instituto Federal Electoral y 39, fracciones I y II de los Lineamientos para la readscripción de miembros del Servicio Profesional Electoral.

Lo anterior, en virtud de que la readscripción de la Lic. Lorna Beatriz Ferrer Rodríguez, es para la debida integración de la Junta Ejecutiva correspondiente al Distrito 09 en el Distrito Federal, amén de que se aprovechará la experiencia, capacidad y conocimiento de dicho miembro del Servicio, en beneficio de las tareas institucionales asignadas a la citada Vocalía Ejecutiva, tal como se advierte del presente Dictamen.

SEXTA. Quedan salvaguardados e intocados los derechos laborales del funcionario de carrera, como se expuso en el considerando CUARTO inciso j) del presente Dictamen.

Por lo anterior, y con fundamento en lo dispuesto por los artículos 14; 16; 41, Base V Apartado A, párrafos primero y segundo de la Constitución Política de los Estados Unidos Mexicanos; 47, numeral 1; 48, numeral 1; inciso b), 49, numeral 1; 64 inciso f); 57, numeral 1, inciso b); 203, numeral 1, inciso f), y 205, numeral 2, de la Ley General de Instituciones y Procedimientos Electorales; así como los artículos 1; 2; 5; 10, fracciones VIII y IX; 11, fracción III; 13, fracciones I, II y V; 16, párrafo segundo; 22; 65; 68; 98; 99; 100; 102, fracciones I y II; 103; 104; 185 y 444 fracción VIII, del Estatuto del Servicio Profesional Electoral y del personal del Instituto Federal Electoral, así como en lo establecido en los artículos 1; 3; 4; 37; 38; 39 fracciones I y II; 40; 41; 43; 50, 51 y 52 de los Lineamientos para la readscripción de los miembros del Servicio Profesional Electoral, la Dirección Ejecutiva del Servicio Profesional Electoral emite el siguiente:

DICTAMEN

PRIMERO. Se dictamina procedente la readscripción por necesidades del Servicio de la Lic. Lorna Beatriz Ferrer Rodríguez, al cargo de Vocal Ejecutiva en la Junta Ejecutiva correspondiente al Distrito 09 en el Distrito Federal.

SEGUNDO. Remítase el presente Dictamen a la Junta General Ejecutiva del Instituto Nacional Electoral, previo conocimiento de la Comisión del Servicio, para los efectos previstos por el artículo 98, párrafo primero del Estatuto del Servicio Profesional Electoral y del personal del Instituto Federal Electoral.