

Ciudad de México a 26 de septiembre de 2014.

DICTAMEN RELATIVO A LA PROCEDENCIA DE READSCRIPCIÓN POR NECESIDADES CON PERMUTA DEL SERVICIO DEL ING. TERESO EDUARDO ORTEGA DUARTE VOCAL DEL REGISTRO FEDERAL DE ELECTORES EN LA JUNTA EJECUTIVA CORRESPONDIENTE AL DISTRITO 02 EN EL ESTADO DE NUEVO LEÓN, AL CARGO DE VOCAL DEL REGISTRO FEDERAL DE ELECTORES EN LA JUNTA EJECUTIVA EN EL DISTRITO 03 EN EL ESTADO DE NUEVO LEÓN.

VISTA la solicitud formulada por el Vocal Ejecutivo de la Junta Local Ejecutiva en el estado Nuevo León, ciudadano Ingeniero Sergio Bernal Rojas, para que sea readscrito por necesidades del Servicio con permuta al Ing. Tereso Eduardo Ortega Duarte, Vocal del Registro Federal de Electores en la Junta Ejecutiva correspondiente al Distrito 02 en el estado de Nuevo León, al mismo cargo en la Junta Ejecutiva del Distrito 03 en el estado de Nuevo León; se emite el presente dictamen.

I. ANTECEDENTES

- I. El 16 de diciembre de 2009, el Consejo General del otrora Instituto Federal Electoral, emitió el Acuerdo CG599/2009, mediante el cual aprobó el proyecto integral de reforma al Estatuto del Servicio Profesional Electoral y del Personal del Instituto Federal Electoral, el cual fue publicado en el Diario Oficial de la Federación el 15 de enero de 2010, entrando en vigor el día siguiente al de su publicación.
- II. El pasado 11 de febrero de 2013, la Junta General Ejecutiva aprobó mediante Acuerdo número JGE21/2013 los *Lineamientos para la readscripción de miembros del Servicio Profesional Electoral del Instituto Federal Electoral* (Lineamientos).
- III. El 1 de septiembre de 2013, el Vocal Ejecutivo en la Junta Local Ejecutiva en el estado de Nuevo León, Ing. Sergio Bernal Rojas, a través del oficio número INE/VE/JLE/NL/1687/2014, solicitó a la DESPE, la readscripción por necesidades del Servicio con permuta del Ing. Tereso Eduardo Ortega Duarte, Vocal del Registro Federal de Electores en la Junta Ejecutiva correspondiente al Distrito 03 en el estado de Nuevo León, al mismo cargo en la Junta Ejecutiva correspondiente al Distrito 02 en el estado de Nuevo León, con el C. Carlos García Vocal del Registro Federal de Electores en la Junta Ejecutiva correspondiente al Distrito 02 en el estado de Nuevo León.

En dicho oficio el Vocal Ejecutivo de la Junta Local Ejecutiva en el estado de Nuevo León señala que la readscripción propuesta por necesidades del Servicio con permuta tiene el propósito de mejorar los trabajos de integración de las juntas ejecutivas distritales en mención, incrementado con ello la eficacia y eficiencia en tales órganos desconcentrados.

- IV. Con fecha 1 de septiembre de 2014, el Ing. Tereso Eduardo Ortega Duarte, Vocal del Registro Federal de Electores en la Junta Ejecutiva correspondiente al Distrito en el estado de 02, señaló no tener inconveniente a la readscripción por necesidades del Servicio con permuta.
- V. Con fecha 1 de septiembre de 2014, el C. Carlos García, Vocal del Registro Federal de Electores en la Junta Ejecutiva correspondiente al Distrito 03 en el estado de Nuevo León, manifestó su aceptación al cambio de adscripción por necesidades del Servicio con permuta objeto del presente dictamen.

II. CONSIDERANDOS

PRIMERO. Fundamento jurídico aplicable a las readscripciones por necesidades del Servicio con permuta. De conformidad con lo dispuesto por los artículos 41, párrafo segundo, Base V de la Constitución Política de los Estados Unidos Mexicanos; 57, numeral 1, inciso b); 203, numeral 1, inciso f), y 205, numeral 2 y Décimo Cuarto Transitorio de la Ley General de Instituciones y Procedimientos Electorales; 13, fracciones I, II y V; 16, párrafo segundo; 22; 98; 99; 100; 102, fracción I y II; 103; 108; 185 y 444, fracción VIII del Estatuto del Servicio Profesional Electoral y del personal del Instituto Federal Electoral; 1; 3; 4; 36; 37; 38; 39; 40; 41; 43; 44; 45 y 46 de los Lineamientos para la readscripción de los miembros del Servicio Profesional Electoral; el Instituto Nacional Electoral a través de la Junta General Ejecutiva, tiene la facultad de determinar el cambio de adscripción del personal de carrera, cuando por necesidades del Servicio se requiera, con base en el dictamen que para tal efecto emita la DESPE sobre la procedencia de las solicitudes, previo visto bueno de la Comisión del Servicio Profesional Electoral Nacional.

SEGUNDO. Análisis del concepto "*Readscripción por necesidades del Servicio*". En aras de generar mayor certeza en cuanto a la procedencia de la readscripción que se dictamina, resulta pertinente llevar a cabo un análisis del concepto necesidades del Servicio.

Así, conforme a las disposiciones ya apuntadas, la readscripción por necesidades del Servicio puede entenderse como la facultad que posee el Instituto Nacional Electoral, a través de la Junta General Ejecutiva, para determinar la readscripción de su personal de acuerdo a las necesidades institucionales, y sin perjuicio de sus derechos laborales. Las necesidades del Servicio se encuentran establecidas en el artículo 102 del Estatuto del Servicio Profesional Electoral y del Personal del Instituto Federal Electoral y 39 de los Lineamientos para la Readscripción de miembros del Servicio Profesional Electoral.

El concepto se encuentra alineado con las obligaciones que tiene el personal de carrera del Instituto, fundamentalmente con las que derivan de los artículos 205, numeral 1 de la Ley General de Instituciones y Procedimientos Electorales, y 444, fracción VII del Estatuto del Servicio Profesional Electoral y del Personal del Instituto Federal Electoral, que a la letra disponen:

Ley General de Instituciones y Procedimientos Electorales

Artículo 205.

1. Por la naturaleza de la función estatal que tiene encomendada el Instituto Federal Electoral, todo su personal hará prevalecer el respeto a la Constitución, y las leyes y la lealtad a la Institución, por encima de cualquier interés particular.

Estatuto del Servicio Profesional Electoral y del Personal del Instituto Federal Electoral

Artículo 444. Son obligaciones del personal del Instituto.

- VIII. Desarrollar sus actividades en el lugar y área de adscripción que determinen las autoridades del Instituto.

Como puede observarse, en este proceso prevalece el interés institucional sobre cualquier otro de índole personal, lo que no significa -de modo alguno- la lesión de algún derecho laboral. En este sentido, debe señalarse que tales derechos quedan incólumes, en acatamiento de las disposiciones que en esta materia previenen las leyes, mismas que

tienen su base en la garantía constitucional del derecho del trabajo, establecida en el artículo 123, apartado B¹ de la Constitución Política de los Estados Unidos Mexicanos.

En el caso particular, una vez que se realice la valoración sobre la procedencia de la readscripción, esta Dirección Ejecutiva llevará a cabo el análisis sobre la salvaguarda de los derechos laborales y de los que, en su carácter de miembro del Servicio Profesional Electoral, adicionalmente tiene el Ing. Tereso Eduardo Ortega Duarte.

TERCERO. Requisitos de la solicitud y elementos de procedencia.

Conforme a lo dispuesto por los artículos 100 y 103 del Estatuto del Servicio Profesional Electoral y del Personal del Instituto Federal Electoral, en relación con los artículos 38, 39 y 40 de los Lineamientos para la readscripción de miembros del Servicio Profesional Electoral, la Dirección Ejecutiva del Servicio Profesional Electoral procede al análisis de los requisitos y elementos de procedencia que deben satisfacer las solicitudes de readscripción por necesidades del Servicio con permuta, y estar en posibilidad de determinar si en el caso concreto son cubiertos.

a) Que la solicitud se presente ante la Dirección Ejecutiva del Servicio Profesional Electoral.

En el presente caso se cumple con este requisito, toda vez que el Vocal Ejecutivo en la Junta Local en el estado de Nuevo León, Ing. Sergio Bernal Rojas, presentó ante la Dirección Ejecutiva del Servicio Profesional Electoral el oficio número INE/VE/JLE/NL/1689/2014, de fecha 1 de septiembre de 2014, a través del cual solicitó la readscripción por necesidades del Servicio con permuta del Ing. Tereso Eduardo Ortega Duarte, Vocal del Registro Federal de Electores en la Junta Ejecutiva correspondiente al Distrito 02 en el estado de Nuevo León, a la Junta Ejecutiva en el Distrito 03 en el estado de Nuevo León en el mismo cargo.

b) Que la solicitud la realice un Director Ejecutivo o un Vocal Ejecutivo Local.

El presente requisito se ve satisfecho, ya que la solicitud de readscripción realizada mediante oficio número INE/VE/JLE/NL/1689/2014, fue formulada por el ciudadano Sergio Bernal Rojas, quien ostenta el cargo de Vocal Ejecutivo de Junta Local Ejecutiva en el estado de Nuevo León, en virtud del nombramiento que le fue expedido por el Secretario Ejecutivo del

¹ Este apartado regula los derechos de los trabajadores al servicio del Estado; régimen al que se encuentra sujeto el personal del Instituto Nacional Electoral, de acuerdo con lo dispuesto por el artículo 206, numeral 1, de la Ley General de Instituciones y Procedimientos Electorales.

Instituto, y que forma parte de su expediente como miembro del Servicio Profesional Electoral.

c) Que la solicitud se presente por escrito y con firma autógrafa.

Se tiene por cumplimentado el presente requisito, en virtud de que la solicitud de readscripción que por necesidades del Servicio con permuta que realizó el Vocal Ejecutivo de la Junta Local Ejecutiva en el estado de Nuevo León, se presentó por escrito, a través del oficio número INE/VE/JLE/NL/1689/2014. Al efecto, el solicitante estampó su firma de su puño y letra.

d) Que la solicitud que formule el Director Ejecutivo o Vocal Ejecutivo se realice respecto del personal de carrera adscrito a su área ejecutiva o junta.

Este requisito se ve cubierto, en razón de que la solicitud de readscripción que formuló el Vocal Ejecutivo de la Junta Local Ejecutiva en el estado de Nuevo León, la hizo respecto de un funcionario de carrera adscrito a su delegación. Ello es así, ya que el Ing. Tereso Eduardo Ortega Duarte, ocupa el cargo de Vocal del Registro Federal de Electores en la Junta Ejecutiva correspondiente al Distrito 02 en el estado de Nuevo León.

e) Que se señalen las razones y motivos por los que se considera necesario el cambio de adscripción.

Como ha quedó precisado en el antecedente 3 del presente Dictamen, mediante oficio número INE/VE/JLE/NL/1689/2014, el ciudadano Sergio Bernal Rojas, Vocal Ejecutivo de la Junta Local Ejecutiva en el estado de Nuevo León, señaló las razones y los motivos que dieron origen a la solicitud de readscripción por necesidades del Servicio con permuta del Ing. Tereso Eduardo Ortega Duarte.

En este tenor, se reitera lo dicho por el solicitante, que el cambio propuesto por necesidades del Servicio estriba en beneficios para el Instituto y desarrollo profesional del miembro de Servicio, ya que esta readscripción tiene el propósito de mejorar los trabajos de integración de las juntas ejecutivas distritales en mención, incrementado con ello la eficacia y eficiencia en tales órganos desconcentrados, mismos que son respaldados con los más de 17 años en el Servicio Profesional Electoral, así como los seis procesos electorales federales en los que ha estado al frente de la Vocalía del registro Federal de Electores en el Distrito 02 en el estado de Nuevo León los cuales se destacan por su excelente desempeño, por lo que es el

miembro del Servicio que tiene el perfil requerido para poner en práctica su conocimiento electoral en la Junta Ejecutiva en el Distrito 03 en el estado de Nuevo León.

- f) **Que la solicitud se realice respecto de un cargo o puesto con un mismo nivel administrativo u homólogo, y no implique ascenso ni promoción.**

Se tiene como cumplimentado el presente requisito, toda vez que la solicitud realizada por el Vocal Ejecutivo en la Junta Local Ejecutiva en el estado de Nuevo León por necesidades del Servicio, se hizo sobre un mismo cargo, es decir, en el cargo de Vocal del Registro Federal de Electores de Junta Distrital Ejecutiva. En el cuerpo del presente dictamen se presenta una tabla que da cuenta de esta previsión.

- g) **Que la solicitud de readscripción no implique la afectación a la integración de las áreas ejecutivas u órganos desconcentrados. En el caso de las Juntas, la readscripción no debe ocasionar más de dos plazas vacantes.**

La solicitud que nos ocupa cubre con este requisito, habida cuenta que las Juntas Ejecutivas correspondientes a los Distritos 02 y 03 en el estado de Nuevo León, no se verán afectadas en su conformación, tal como se detallará en el apartado subsecuente.

CUARTO. Valoración.

Con el propósito de dictaminar si resulta procedente la readscripción por necesidades del Servicio con permuta que propone el Vocal Ejecutivo en la Junta Local Ejecutiva en el estado de Nuevo León, el Ing. Sergio Bernal Rojas, la Dirección Ejecutiva del Servicio Profesional Electoral realizó la valoración siguiente:

- a) **Perfil del miembro del Servicio.**

El Ing. Tereso Eduardo Ortega Duarte, cuenta con el título de Ingeniero Agrónomo Fitotecnista, e ingresó al Servicio Profesional Electoral el 01 de octubre de 1996, por lo que cuenta con una antigüedad de más de 17 años en el Servicio, en los que ha ocupado el cargo siguiente:

Cargo	Fecha de ingreso	Entidad	Adscripción
Vocal del Registro Federal de Electores	01 de octubre de 1996	Nuevo León	Distrito 02

- **Evaluaciones del desempeño**

En cuanto al desempeño como miembro del Servicio, el Ing. Tereso Eduardo Ortega Duarte, ha sido evaluado en 23 ocasiones, tanto en evaluaciones anuales como en especiales por Proceso Electoral Federal, como se describe a continuación:

Evaluaciones Anuales

Año	Calificación
1996	93.22
1997	89.79
1998	94.74
1999	84.56
2000	8.676
2001	9.453
2002	9.338
2003	9.308
2004	8.980
2005	9.891
2006	9.979
2007	10.000
2008	9.776
2009	10.000
2010	9.958
2011	9.969
2012	9.914
2013	9.976
Promedio	9.525

Evaluaciones especiales

Año	Calificación
1997	95.56
1999-2000	8.565
2002-2003	9.251
2005-2006	9.924
2008-2009	10.000

- **Formación y desarrollo profesional**

Con relación a los resultados del Programa de Formación y Desarrollo Profesional, el Tereso Eduardo Ortega Duarte ha obtenido las calificaciones siguientes:

Programa por materias

Formación Básica		Formación Profesional	
Materia	Calificación	Materia	Calificación
Derecho Constitucional	8.00	COFIPE 2	9.00
Expresión Escrita	9.40	Desarrollo Electoral Mexicano	8.54
COFIPE 1	9.33	Partidos Políticos	8.80
Estadística	9.47		

Programa por áreas modulares

Fase Especializada	
Área Modular	Calificación
Ético Institucional	9.78
Administrativo Gerencial	9.40
Jurídico Político	10.000
Técnico instrumental	9.67
Promedio	9.22

Las evaluaciones globales del Ing. Tereso Eduardo Ortega Duarte reflejan el promedio de sus evaluaciones del desempeño y aprovechamiento en el Programa de Formación y Desarrollo Profesional, calificaciones que a continuación se enlistan:

Evaluaciones globales

Año	Calificación
1999	8.219
2000	8.396
2001	8.724
2002	9.108
2003	9.093
2004	9.009
2005	9.283
2006	9.482
2007	9.591
2008	9.545
2009	9.772
2010	9.717
2011	9.695
2012	9.809

En este contexto, se acredita que el miembro del Servicio con los resultados obtenidos en sus evaluaciones del desempeño y en el Programa de Formación y Desarrollo Profesional, posee la experiencia, capacidad, desempeño, aptitudes y conocimientos para ser readscrito en la Junta Ejecutiva correspondiente al Distrito 03 en el estado de Nuevo León.

- **Titularidad, Rango y Promociones.**

El Ing. Tereso Eduardo Ortega Duarte, obtuvo su Titularidad el 27 de marzo de 2002, en virtud de que cumplió con los requisitos que en su momento se establecieron para adquirir su permanencia en el Servicio. Actualmente cuenta con el Rango "C", del cuerpo de la Función Directiva del Servicio Profesional Electoral.

Es importante destacar que el Ing. Tereso Eduardo Ortega Duarte, ha obtenido tres promociones en rango correspondiente a los ejercicios 2009, 2010 y 2012. Así como dos incentivos en su trayectoria como miembro del Servicio Profesional Electoral, en los ejercicios 2002 y 2009, por méritos administrativos.

b) Régimen disciplinario

De acuerdo con la información que obra en el expediente del El Ing. Tereso Eduardo Ortega Duarte como miembro del Servicio, desde su ingreso el 01 de octubre de 1996 a este Instituto, a la fecha de elaboración del presente Dictamen no cuentan con sanciones por procedimientos administrativos o por queja presentada ante la Contraloría General del Instituto.

c) Experiencia en procesos electorales.

El Ing. Tereso Eduardo Ortega Duarte, ha participado en seis procesos electorales federales; 1997, 1999-2000, 2002-2003, 2005-2006, 2008-2009 y 2011-2012, con lo que se acredita que cuenta con los conocimientos y experiencia profesional para el adecuado desempeño de sus funciones que realizará en la Junta Ejecutiva correspondiente al Distrito 03 en el estado de Nuevo León.

d) Histórico de adscripciones del funcionario propuesto.

Como se señaló en el inciso a) del presente apartado, el Ing. Tereso Eduardo Ortega Duarte ha tenido una sola adscripción en el Servicio Profesional Electoral, a saber:

Vocal del Registro Federal de Electores en la Junta Ejecutiva correspondiente al Distrito 02 en el estado de Nuevo León.

e) Complejidad electoral.

La Tipología Básica Distrital de Complejidad Electoral, se configura a partir de cuatro dimensiones o ámbitos fundamentales los cuales son; educación, distribución de la población, cultura indígena y accesibilidad. Para cada uno de estos rubros están definidos indicadores y diversas variables que permiten establecer, los principales aspectos asociados con la dificultad y complejidad para llevar a cabo las actividades electorales.

En cuanto a la complejidad electoral esta clasifica y agrupa a los 300 distritos electorales uninominales en cinco categorías o grados de complejidad electoral: muy alto, alto, medio, bajo y muy bajo.

En ese sentido y de acuerdo con la Tipología Básica Distrital de Complejidad Electoral elaborada por las Direcciones Ejecutivas de Organización Electoral, de Capacitación Electoral y Educación Cívica y del Registro Federal de Electores –cuya actualización está vigente- establece que el Distrito Electoral 02 en el estado de Nuevo León en el cual está adscrito el Ing. Tereso Eduardo Ortega Duarte, tiene un nivel de complejidad *Muy Bajo*. Por su parte, el Distrito Electoral 03 en el estado de Nuevo León, al cual que se propone readscribir a dicho funcionario, también tiene un nivel de complejidad *Muy Bajo*.

En razón de que ambos distritos tienen el mismo grado de complejidad electoral no se detecta ninguna situación que pueda afectar el desarrollo de las actividades inherentes al cargo de Vocal del Registro Federal de Electores de Junta Distrital Ejecutiva.

f) Equivalencia o similitud entre los cargos objeto de la readscripción.

El Ing. Tereso Eduardo Ortega Duarte, actualmente ocupa el cargo de Vocal del Registro Federal de Electores en la Junta Ejecutiva correspondiente al Distrito 02 en el estado de Nuevo León, y en razón que ocupará el mismo cargo en la Junta Ejecutiva correspondiente al Distrito 03 en el estado de Nuevo León, este cambio de adscripción, no implicará ascenso ni promoción, ya que se realizará con equivalencia de las percepciones que actualmente percibe con motivo del cargo que desempeña, como se demuestra a continuación:

Adscripción actual			Adscripción precedente		
Cargo actual	Nivel tabular	Remuneraciones y prestaciones	Cargo precedente	Nivel tabular	Remuneraciones y prestaciones
Vocal del Registro Federal de Electores en la Junta Ejecutiva correspondiente al Distrito 02 en el estado de Nuevo León.	MB1	<u>Remuneraciones:</u> Percepción ordinaria: 41,532.00 <u>Prestaciones:</u> <ul style="list-style-type: none"> • Prima vacacional. • Prima quinquenal. • Despensa. • Aguinaldo. • Vacaciones. • Seguro Institucional. • Seguro Colectivo de Retiro. • Seguro de Separación Individualizado. • Seguro de gastos médicos mayores. 	Vocal del Registro Federal de Electores en la Junta Ejecutiva correspondiente al Distrito 03 en el estado de Nuevo León.	MB1	<u>Remuneraciones:</u> Percepción ordinaria: 41,532.00 <u>Prestaciones:</u> <ul style="list-style-type: none"> • Prima vacacional. • Prima quinquenal. • Despensa. • Aguinaldo. • Vacaciones. • Seguro Institucional. • Seguro Colectivo de Retiro. • Seguro de Separación Individualizado. • Seguro de gastos médicos mayores.

g) Observaciones sobre la readscripción

Como se indicó en el apartado de antecedentes, el Vocal Ejecutivo de la Junta Local Ejecutiva en el estado de Nuevo León, ciudadano Sergio Bernal Rojas, manifestó que la readscripción por necesidades del Servicio con permuta estriba en beneficio de las juntas ejecutivas distritales que destaca al Ing. Tereso Eduardo Ortega Duarte el cual coadyuvará en las tareas asignadas a la Junta Distrital Ejecutiva 03 de su entidad, en virtud de su perfil y las características del Distrito.

h) Análisis sobre la integración de los órganos involucrados en la readscripción

De acuerdo con lo establecido por el artículo 72, numeral 1 de la Ley General de Instituciones y Procedimientos Electorales, las Juntas Distritales Ejecutivas se integran por un Vocal Ejecutivo, un Vocal Secretario, un Vocal de Capacitación Electoral y Educación Cívica, un Vocal de Organización Electoral y un Vocal del Registro Federal de Electores.

El siguiente diagrama muestra la estructura actual de las Vocalías en órganos distritales:

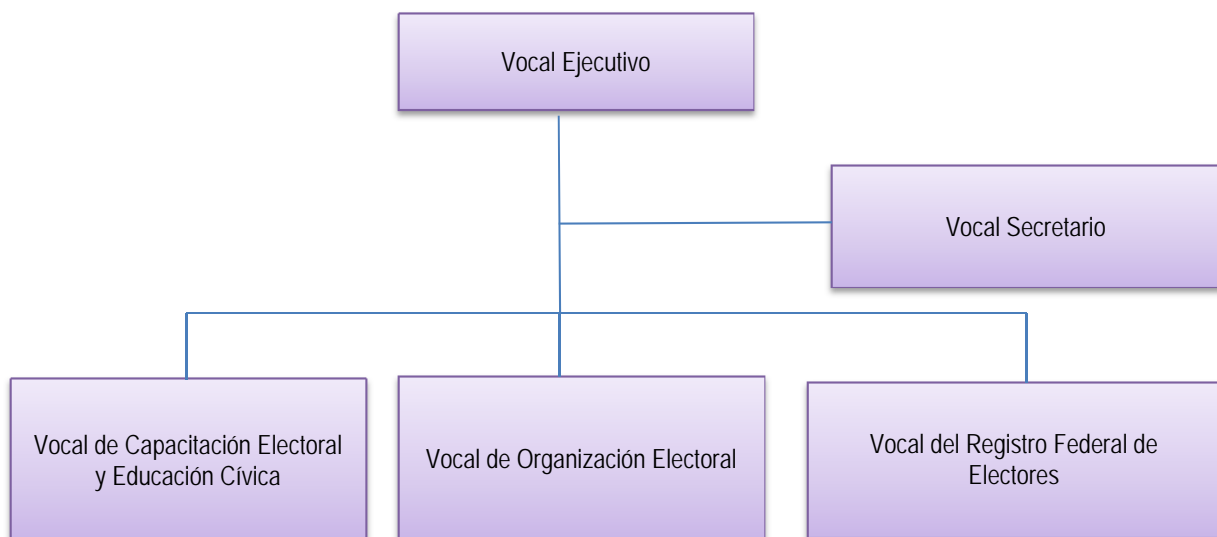

De acuerdo con lo anterior, es importante destacar que la readscripción que ahora se dictamina no afecta la integración de las Juntas Distritales Ejecutivas involucradas, toda vez que las Vocalías Ejecutiva, Secretarial, de Capacitación Electoral y Educación Cívica y de Organización Electoral se encuentran ocupadas, y la Dirección Ejecutiva del Servicio Profesional Electoral cubrirá la vacante de Vocal del Registro Federal de Electores en la Junta Ejecutiva correspondiente al Distrito 02 en el estado de Nuevo León, con la readscripción del C. Carlos García, Vocal del Registro Federal de Electores en la Junta Ejecutiva correspondiente al Distrito 03 en el mismo estado de Nuevo León, toda vez que se realiza por permuta.

En este sentido, no habrá afectación alguna a la estructura orgánica y funcional de los órganos subdelegacionales en el Instituto, atentos a lo dispuesto por el artículo 42, fracción IV de los Lineamientos para la readscripción de miembros del Servicio Profesional Electoral.

i) Supuestos que originan la propuesta y análisis sobre las razones y motivos que la sustentan.

La Dirección Ejecutiva del Servicio Profesional Electoral con fundamento en lo establecido por los artículos 100 y 102 del Estatuto del Servicio Profesional Electoral y del Personal del Instituto Federal Electoral, así como 39 y 40 de los Lineamientos para la Readscripción de miembros del Servicio Profesional Electoral, procede al análisis de las razones y motivos que sustentan la propuesta de readscripción del Ing. Tereso Eduardo Ortega Duarte.

De acuerdo con lo anterior, se acreditan los supuestos de procedencia de readscripción a que aluden los artículos 102, fracciones I y II del Estatuto del Servicio Profesional Electoral y del Personal del Instituto Federal Electoral y 39, fracciones I y II de los Lineamientos para la readscripción de miembros del Servicio Profesional Electoral, en virtud de que la readscripción del Ing. Tereso Eduardo Ortega Duarte es para la debida integración de las Juntas Distritales Ejecutivas, aprovechando la experiencia, capacidad y conocimiento de dicho miembro del Servicio para realizar las tareas institucionales asignadas a la Vocalía del Registro Federal de Electores en la Junta Ejecutiva correspondiente al Distrito 03 en el estado de Nuevo León.

j) Inexistencia de afectación a derechos laborales.

Como se señaló en el apartado SEGUNDO, la readscripción objeto del presente Dictamen no afecta de modo alguno los derechos que como trabajador y como miembro del Servicio Profesional Electoral tiene el Ing. Tereso Eduardo Ortega Duarte.

Al efecto, conviene mencionar, de manera enunciativa más no limitativa, los siguientes derechos, mismos que quedarán incólumes con la readscripción que nos ocupa:

1. La relación laboral entre el Ing. Tereso Eduardo Ortega Duarte y el Instituto Nacional Electoral continúa vigente. En este sentido, su antigüedad en el Servicio Profesional Electoral se conserva y queda protegida para los efectos legales a que haya lugar.
2. Las percepciones que reciba el miembro del Servicio en el cargo propuesto serán las mismas que actualmente recibe. En este sentido, no habrá afectación al salario.
3. Los días de descanso, periodos vacacionales, prima vacacional, y demás derechos individuales previstos en la ley, se mantienen salvaguardados.
4. El Ing. Tereso Eduardo Ortega Duarte continúa incorporado al régimen del Instituto de Seguridad y Servicios Sociales de los trabajadores del Estado, previsto en la Ley de la materia.
5. La prestación referente al seguro de gastos médicos mayores y demás prestaciones que concede el Instituto Nacional Electoral a los funcionarios de nivel Directivo, permanece intacta.

6. Las compensaciones que llegaré a otorgar el Instituto Nacional Electoral a sus trabajadores, con motivo de los procesos electorales, será conservada y otorgada en condiciones de igualdad respecto de los demás servidores del Instituto, siempre que persista en futuros procesos electivos la relación laboral con el Instituto Nacional Electoral.

Con relación a los derechos como miembro del Servicio Profesional Electoral, se destacan los siguientes:

1. El Ing. Tereso Eduardo Ortega Duarte estará en posibilidades de ser promovido en la escala de rangos en los términos previstos en la normativa aplicable.
2. El mencionado funcionario de carrera podrá concursar por un cargo del Servicio Profesional Electoral de acuerdo con la Convocatoria que en su momento se expida, y siempre y cuando cubra con los requisitos establecidos en la normativa aplicable.
3. El citado funcionario de carrera tendrá derecho a recibir los cursos de formación y desarrollo profesional que para tal efecto determinen las autoridades del Instituto Nacional Electoral.
4. El miembro del Servicio podrá solicitar autorización para estar en situación de disponibilidad, si cumple con los requisitos correspondientes.
5. El funcionario podrá solicitar su movilidad o cambio de adscripción, siempre que cumpla con los requisitos para tal efecto, entre los que destacan, el haber cumplido un año en su adscripción, y la sujeción a los plazos y términos que prevea el oficio circular que emita la Dirección Ejecutiva del Servicio Profesional Electoral como parte del programa de readscripciones a petición del interesado que se determine exprefeso.
6. El Ing. Tereso Eduardo Ortega Duarte, puede inconformarse o reclamar ante las autoridades correspondientes del Instituto, en contra de los actos que considere le causen agravio a su relación jurídica con el Instituto.
7. El referido servidor de carrera tendrá derecho a recibir el pago de pasajes y gastos complementarios o adicionales, cuando por necesidades del Instituto se requiera su desplazamiento para el desahogo de comisiones especiales a un lugar distinto al de la entidad federativa donde se encuentre su adscripción;

8. El miembro del Servicio sujeto a readscripción continuará conociendo, oportunamente, los resultados de sus evaluaciones del desempeño, y del aprovechamiento en el Programa de Formación y Desarrollo Profesional.
9. El citado funcionario electoral podrá obtener incentivos cuando reúna los requisitos establecidos para tal efecto.

Lo anterior, sin perjuicio de los demás derechos que pudieran derivar de la legislación laboral aplicable; del Estatuto del Servicio Profesional Electoral y del Personal del Instituto Federal Electoral, y de los acuerdos que emita el Consejo General o la Junta General Ejecutiva del Instituto Nacional Electoral.

Así, se puede concluir que la readscripción que se dictamina, propende a la adecuada integración de los órganos del Instituto Nacional Electoral, con el único fin de cumplir cabalmente con la función pública electoral que tiene encomendada el Instituto, salvaguardando en todo momento los derechos laborales del servidor público involucrado.

En este sentido, la relación jurídica de servicio entre el Instituto Nacional Electoral y el Ing. Tereso Eduardo Ortega Duarte, busca la compatibilidad entre sus derechos que tiene como trabajador y el cumplimiento efectivo del Servicio Profesional Electoral, para lo cual, es indispensable que los órganos delegacionales y subdelegacionales estén debidamente integrados, con funcionarios que laboren en armonía y en un adecuado clima laboral.

QUINTO. Vista a la Comisión del Servicio Profesional Electoral Nacional. Con base en lo dispuesto por el artículo 98, párrafo primero del Estatuto, 41 y 50 de los Lineamientos, la Dirección Ejecutiva del Servicio Profesional Electoral presentará a la Comisión del Servicio Profesional Electoral Nacional en su sesión extraordinaria urgente de fecha 16 de septiembre de septiembre, y en su caso, a la Junta General Ejecutiva, el presente Dictamen de readscripción por necesidades del Servicio.

III. CONCLUSIONES

PRIMERA. La Junta General Ejecutiva tiene la facultad de determinar el cambio de adscripción del personal de carrera, cuando por necesidades del Servicio así se requiera, con base en el dictamen que para tal efecto emita la Dirección Ejecutiva del Servicio Profesional Electoral sobre la procedencia de las solicitudes, previo visto bueno de la Comisión del Servicio Profesional Electoral Nacional.

SEGUNDA. La readscripción por necesidades del Servicio constituye una facultad que posee el Instituto Nacional Electoral, a través de la Junta General Ejecutiva, para determinar el cambio de adscripción de su personal de acuerdo a las necesidades institucionales, y sin perjuicio de sus derechos laborales. Dichas necesidades del Servicio se encuentran expresamente establecidas en el artículo 102 del Estatuto del Servicio Profesional Electoral y del Personal del Instituto Nacional Electoral, así como 39 y 40 de los Lineamientos para la Readscripción de miembros del Servicio Profesional Electoral.

TERCERA. La propuesta de readscripción por necesidades del Servicio con permuta debe cumplir con una serie de requisitos establecidos en el Estatuto del Servicio Profesional Electoral y del Personal del Instituto Nacional Electoral y los Lineamientos para la readscripción de miembros del Servicio Profesional Electoral, a saber: a) Que la solicitud se presente ante la Dirección Ejecutiva del Servicio Profesional Electoral; b) Que la solicitud la realice un Director Ejecutivo o un Vocal Ejecutivo Local; c) Que la solicitud se presente por escrito con firma autógrafa; d) Que la solicitud que formule el Director Ejecutivo o Vocal Ejecutivo, se realice respecto del personal de carrera adscrito a su área ejecutiva o junta; e) Que se señalen las razones y motivos por los que se considera necesario el cambio de adscripción, f) Que la solicitud se realice respecto de un cargo o puesto con un mismo nivel u homólogo de acuerdo con la tabla de equivalencias, y no implique ascenso ni promoción; g) Que la solicitud de readscripción no implique la afectación a la integración de las áreas ejecutivas u órganos desconcentrados. En el caso de las Juntas, la readscripción no debe ocasionar más de dos plazas vacantes.

CUARTA. La propuesta de readscripción cumple con los requisitos normativos señalados en el párrafo que antecede, tal como quedó razonado en el Considerando TERCERO del presente Dictamen.

QUINTA. Se considera necesaria la readscripción del Ing. Tereso Eduardo Ortega Duarte, al cargo de Vocal del Registro Federal de Electores en la Junta Ejecutiva correspondiente al Distrito 03 en el estado de Nuevo León, de acuerdo con los supuestos previstos por los artículos 102, fracciones I y II del Estatuto del Servicio Profesional Electoral y del Personal del Instituto Federal Electoral y 39, fracciones I y II de los Lineamientos para la readscripción de miembros del Servicio Profesional Electoral.

Lo anterior, en virtud de que la readscripción del Ing. Tereso Eduardo Ortega Duarte, es para la debida integración de las Juntas Distritales Ejecutivas 02 y 03 en el estado de Nuevo León, amén de que se aprovechará la experiencia, capacidad y conocimiento de dicho miembro del Servicio, en beneficio de las tareas institucionales asignadas a la Vocalía del

Registro Federal de Electores en la Junta Ejecutiva correspondiente al Distrito 03 en el estado de Nuevo León, tal como se señala en el Considerando TERCERO del presente Dictamen.

SEXTA. Quedan salvaguardados e intocados los derechos laborales del funcionario de carrera, como se expuso en el considerando CUARTO inciso j) del presente Dictamen.

Por lo anterior, y con fundamento en lo dispuesto por los artículos 14; 16; 41, párrafo segundo, Base V de la Constitución Política de los Estados Unidos Mexicanos; 57, numeral 1, inciso b); 203, numeral 1, inciso f), y 205, numeral 2 y Décimo Cuarto Transitorio de la Ley General de Instituciones y Procedimientos Electorales; así como los artículos 1; 2; 5; 10, fracciones VIII y IX; 11, fracción III; 12, fracciones I, II y III; 13, fracciones I, II y V; 16, párrafo segundo; 22; 65; 68; 98; 99; 100; 102, fracciones I y II; 103; 104; 185 y 444 fracción VIII, del Estatuto del Servicio Profesional Electoral y del personal del Instituto Nacional Electoral; así como en lo establecido en los artículos 1; 3; 4; 36; 37; 38; 39; 40; 41; 43; 44; 45 y 46 de los Lineamientos para la readscripción de los miembros del Servicio Profesional Electoral, la Dirección Ejecutiva del Servicio Profesional Electoral emite el siguiente:

DICTAMEN

PRIMERO. Se dictamina procedente la readscripción por necesidades del Servicio con permuta del Ing. Tereso Eduardo Ortega Duarte, al cargo de Vocal del Registro Federal de Electores en la Junta Ejecutiva correspondiente al Distrito 03 en el estado de Nuevo León.

SEGUNDO. Remítase el presente Dictamen a la Junta General Ejecutiva del Instituto Nacional Electoral, previo conocimiento de la Comisión del Servicio Profesional Electoral Nacional, para los efectos previstos por el artículo 98, párrafo primero del *Estatuto del Servicio Profesional Electoral y del Personal del Instituto Federal Electoral*.