

Ciudad de México a 26 de septiembre de 2013

**DICTAMEN RELATIVO A LA PROCEDENCIA DE READSCRIPCIÓN POR NECESIDADES CON PERMUTA DEL SERVICIO DEL C. CARLOS GARCÍA, VOCAL DEL REGISTRO FEDERAL DE ELECTORES EN LA JUNTA EJECUTIVA CORRESPONDIENTE AL DISTRITO 03 EN EL ESTADO DE NUEVO LEÓN, AL CARGO DE VOCAL DEL REGISTRO FEDERAL DE ELECTORES EN LA JUNTA EJECUTIVA EN EL DISTRITO 02 EN EL ESTADO DE NUEVO LEÓN.**

**VISTA** la solicitud formulada por el Vocal Ejecutivo de la Junta Local Ejecutiva en el estado Nuevo León, ciudadano Sergio Bernal Rojas para que sea readscrito por necesidades del Servicio con permuta al C. Carlos García Vocal del Registro Federal de Electores en la Junta Ejecutiva correspondiente al distrito 03 en el estado de Nuevo León, al mismo cargo en la Junta Ejecutiva del Distrito 02 en el estado de Nuevo León; se emite el presente dictamen.

**I. ANTECEDENTES**

- I. El 16 de diciembre de 2009, el Consejo General del otrora Instituto Federal Electoral, emitió el Acuerdo CG599/2009, mediante el cual aprobó el proyecto integral de reforma al Estatuto del Servicio Profesional Electoral y del Personal del Instituto Federal Electoral, el cual fue publicado en el Diario Oficial de la Federación el 15 de enero de 2010, entrando en vigor el día siguiente al de su publicación.
- II. El pasado 11 de febrero de 2013, la Junta General Ejecutiva aprobó mediante Acuerdo número JGE21/2013 los *Lineamientos para la readscripción de miembros del Servicio Profesional Electoral del Instituto Federal Electoral* (Lineamientos).
- III. El 1 de septiembre de 2014, el Vocal Ejecutivo en la Junta Local Ejecutiva en el estado de Nuevo León, Ing. Sergio Bernal Rojas a través del oficio número INE/VE/JLE/NL/1687, solicitó a la DESPE, la readscripción por necesidades del Servicio con permuta del Carlos García, Vocal del Registro Federal de Electores en la Junta Ejecutiva correspondiente al Distrito 03 en el estado de Nuevo León, al mismo cargo en la Junta Ejecutiva correspondiente al Distrito 02 en el estado de Nuevo León, con el C. Tereso Eduardo Ortega Duarte, Vocal del Registro Federal de Electores en la Junta Ejecutiva correspondiente al Distrito 02 en el estado de Nuevo León.

En dicho oficio el Vocal Ejecutivo de la Junta Local Ejecutiva en el estado de Nuevo León señala que la readscripción propuesta por necesidades del Servicio con permuta tiene el propósito de mejorar los trabajos de integración de las juntas ejecutivas distritales en mención, incrementado con ello la eficacia y eficiencia en tales órganos desconcentrados.

La petición del Vocal Ejecutivo de la Junta Local Ejecutiva en el estado de Nuevo León encuentra fundamento en lo dispuesto por los artículos 98, 100 y 102 del Estatuto del Servicio Profesional Electoral y del personal del Instituto Federal Electoral.

- IV. Con fecha 1 de septiembre de 2014, el Lic. Carlos García Vocal del Registro Federal de Electores en la Junta Ejecutiva correspondiente al Distrito 03 en el estado de Nuevo León, manifestó su aceptación al cambio de adscripción por necesidades del Servicio con permuta objeto del presente dictamen.
- V. Con fecha 1 de septiembre de 2014, el C. Tereso Eduardo Ortega Duarte Vocal del Registro Federal de Electores en la Junta Ejecutiva correspondiente al Distrito 02 en el estado de Nuevo León, señaló no tener inconveniente a la readscripción por necesidades del Servicio con permuta.

## II. CONSIDERANDOS

**PRIMERO. Fundamento jurídico aplicable a las readscripciones por necesidades del Servicio con permuta.** De conformidad con lo dispuesto por los artículos 41, párrafo segundo, Base V de la Constitución Política de los Estados Unidos Mexicanos; 57, numeral 1, inciso b); 203, numeral 1, inciso f), y 205, numeral 2 y Décimo Cuarto Transitorio de la Ley General de Instituciones y Procedimientos Electorales; 13, fracciones I, II y V; 16, párrafo segundo; 22; 98; 99; 100; 102, fracción I y II; 103; 108; 185 y 444, fracción VIII del Estatuto del Servicio Profesional Electoral y del personal del Instituto Federal Electoral; 1; 3; 4; 36; 37; 38; 39; 40; 41; 43; 44; 45 y 46 de los Lineamientos para la readscripción de los miembros del Servicio Profesional Electoral; el Instituto Nacional Electoral a través de la Junta General Ejecutiva, tiene la facultad de determinar el cambio de adscripción del personal de carrera, cuando por necesidades del Servicio se requiera, con base en el dictamen que para tal efecto emita la DESPE sobre la procedencia de las solicitudes, previo visto bueno de la Comisión del Servicio Profesional Electoral Nacional.

**SEGUNDO.** Análisis del concepto "*Readscripción por necesidades del Servicio*". En aras de generar mayor certeza en cuanto a la procedencia de la readscripción que se dictamina, resulta pertinente llevar a cabo un análisis del concepto necesidades del Servicio.

Así, conforme a las disposiciones ya apuntadas, la readscripción por necesidades del Servicio puede entenderse como la facultad que posee el Instituto Nacional Electoral, a través de la Junta General Ejecutiva, para determinar la readscripción de su personal de acuerdo a las necesidades institucionales, y sin perjuicio de sus derechos laborales. Las necesidades del Servicio se encuentran establecidas en el artículo 102 del Estatuto del Servicio Profesional Electoral y del Personal del Instituto Federal Electoral y 39 de los Lineamientos para la Readscripción de miembros del Servicio Profesional Electoral.

El concepto se encuentra alineado con las obligaciones que tiene el personal de carrera del Instituto, fundamentalmente con las que derivan de los artículos 205, numeral 1 de la Ley General de Instituciones y Procedimientos Electorales, y 444, fracción VII del Estatuto del Servicio Profesional Electoral y del Personal del Instituto Federal Electoral, que a la letra disponen:

#### **Ley General de Instituciones y Procedimientos Electorales**

##### **Artículo 205.**

1. Por la naturaleza de la función estatal que tiene encomendada el Instituto Federal Electoral, todo su personal hará prevalecer el respeto a la Constitución, y las leyes y la lealtad a la Institución, por encima de cualquier interés particular.

#### **Estatuto del Servicio Profesional Electoral y del Personal del Instituto Federal Electoral**

##### **Artículo 444.** Son obligaciones del personal del Instituto.

- VIII. Desarrollar sus actividades en el lugar y área de adscripción que determinen las autoridades del Instituto.

Como puede observarse, en este proceso prevalece el interés institucional sobre cualquier otro de índole personal, lo que no significa -de modo alguno- la lesión de algún derecho laboral. En este sentido, debe señalarse que tales derechos quedan incólumes, en acatamiento de las disposiciones que en esta materia previenen las leyes, mismas que

tienen su base en la garantía constitucional del derecho del trabajo, establecida en el artículo 123, apartado B<sup>1</sup> de la Constitución Política de los Estados Unidos Mexicanos.

En el caso particular, una vez que se realice la valoración sobre la procedencia de la readscripción, esta Dirección Ejecutiva llevará a cabo el análisis sobre la salvaguarda de los derechos laborales y de los que, en su carácter de miembro del Servicio Profesional Electoral, adicionalmente tiene el Lic. Carlos García.

### **TERCERO. Requisitos de la solicitud y elementos de procedencia.**

Conforme a lo dispuesto por los artículos 100 y 103 del Estatuto del Servicio Profesional Electoral y del Personal del Instituto Federal Electoral, en relación con los artículos 38, 39 y 40 de los Lineamientos para la readscripción de miembros del Servicio Profesional Electoral, la Dirección Ejecutiva del Servicio Profesional Electoral procede al análisis de los requisitos y elementos de procedencia que deben satisfacer las solicitudes de readscripción por necesidades del Servicio con permuta, y estar en posibilidad de determinar si en el caso concreto son cubiertos.

#### **a) Que la solicitud se presente ante la Dirección Ejecutiva del Servicio Profesional Electoral.**

En el presente caso se cumple con este requisito, toda vez que el Vocal Ejecutivo en la Junta Local en el estado de Nuevo León, Ing. Sergio Bernal Rojas, presentó ante la Dirección Ejecutiva del Servicio Profesional Electoral el oficio número INE/VE/JLE/NL/1687, de fecha 1 de septiembre de 2014, a través del cual solicitó la readscripción por necesidades del Servicio con permuta del Lic. Carlos García, Vocal del Registro Federal de Electores en la Junta Ejecutiva correspondiente al Distrito 03 en el estado de Nuevo León a la Junta Ejecutiva en el Distrito 02 en el estado de Nuevo León en el mismo cargo.

#### **b) Que la solicitud la realice un Director Ejecutivo o un Vocal Ejecutivo Local.**

El presente requisito se ve satisfecho, ya que la solicitud de readscripción realizada mediante oficio número INE/VE/JLE/NL/1687, fue formulada por el ciudadano Sergio Bernal Rojas, quien ostenta el cargo de Vocal Ejecutivo de Junta Local Ejecutiva en el estado de Nuevo León, en virtud del nombramiento que le fue expedido por el Secretario Ejecutivo del Instituto y que forma parte de su expediente como miembro del Servicio Profesional Electoral.

---

<sup>1</sup> Este apartado regula los derechos de los trabajadores al servicio del Estado; régimen al que se encuentra sujeto el personal del Instituto Nacional Electoral, de acuerdo con lo dispuesto en el artículo 206, numeral 1, de la Ley General de Instituciones y Procedimientos Electorales.

**c) Que la solicitud se presente por escrito y con firma autógrafa.**

Se tiene por cumplimentado el presente requisito, en virtud de que la solicitud de readscripción que por necesidades del Servicio con permuta que realizó el Vocal Ejecutivo de la Junta Local Ejecutiva en el estado de Nuevo León, se presentó por escrito, a través del oficio número INE/VE/JLE/NL/1687. Al efecto, el solicitante estampó su firma de su puño y letra.

**d) Que la solicitud que formule el Director Ejecutivo o Vocal Ejecutivo se realice respecto del personal de carrera adscrito a su área ejecutiva o junta.**

Este requisito se ve cubierto, en razón de que la solicitud de readscripción que formuló el Vocal Ejecutivo de la Junta Local Ejecutiva en el estado de Nuevo León, la hizo respecto de un funcionario de carrera adscrito a su delegación. Ello es así, ya que el Lic. Carlos García, ocupa el cargo de Vocal del Registro Federal de Electores en la Junta Ejecutiva correspondiente al Distrito 03 en el estado de Nuevo León.

**e) Que se señalen las razones y motivos por los que se considera necesario el cambio de adscripción.**

Como ha quedó precisado en el antecedente 3 del presente Dictamen, mediante oficio número INE/VE/JLE/NL/1687, el ciudadano Sergio Bernal Rojas, Vocal Ejecutivo de la Junta Local Ejecutiva en el estado de Nuevo León señaló las razones y los motivos que dieron origen a la solicitud de readscripción por necesidades del Servicio con permuta del Lic. Carlos García.

En este tenor, se reitera lo dicho por el solicitante, que el cambio propuesto por necesidades del Servicio estriba en beneficios para el Instituto y desarrollo profesional del miembro de Servicio, ya que esta readscripción tiene el propósito de mejorar los trabajos de integración de las juntas ejecutivas distritales en mención, incrementado con ello la eficacia y eficiencia en tales órganos desconcentrados, mismos que son respaldados con los más de 14 años en el Servicio Profesional Electoral, así como los 5 procesos electorales federales en los que ha estado al frente de la Vocalía del Registro Federal de Electores, los cuales se destacan por su excelente desempeño, por lo que es el miembro del Servicio que tiene el perfil requerido para poner en práctica su conocimiento electoral en la Junta Ejecutiva en el Distrito 02 en el estado de Nuevo León.

- f) **Que la solicitud se realice respecto de un cargo o puesto con un mismo nivel administrativo u homólogo, y no implique ascenso ni promoción.**

Se tiene como cumplimentado el presente requisito, toda vez que la solicitud realizada por el Vocal Ejecutivo en la Junta Local Ejecutiva en el estado de Nuevo León por necesidades del Servicio, se hizo sobre un mismo cargo, es decir, en el cargo de Vocal del Registro Federal de Electores de Junta Distrital Ejecutiva. En el cuerpo del presente dictamen se presenta una tabla que da cuenta de esta previsión.

- g) **Que la solicitud de readscripción no implique la afectación a la integración de las áreas ejecutivas u órganos desconcentrados. En el caso de las Juntas, la readscripción no debe ocasionar más de dos plazas vacantes.**

La solicitud que nos ocupa cubre con este requisito, habida cuenta que las Juntas Ejecutivas correspondientes a los Distritos 03 y 02 en el estado de Nuevo León, no se verán afectadas en su conformación, tal como se detallará en el apartado subsecuente.

#### **CUARTO. Valoración.**

Con el propósito de dictaminar si resulta procedente la readscripción por necesidades del Servicio con permuta que propone el Vocal Ejecutivo en la Junta Local Ejecutiva en el estado de Nuevo León, el Ing. Sergio Bernal Rojas, la Dirección Ejecutiva del Servicio Profesional Electoral realizó la valoración siguiente:

- a) **Perfil del miembro del Servicio.**

El Lic. Carlos García, cuenta con la Licenciatura en Informática Administrativa, e ingresó al Servicio Profesional Electoral el 23 de marzo del 2000, por lo que cuenta con una antigüedad de más de 14 años en el Servicio, en los que ha ocupado el cargo siguiente:

<b>Cargo</b>	<b>Fecha de ingreso</b>	<b>Entidad</b>	<b>Adscripción</b>
Vocal del Registro Federal de Electores	16 de agosto de 2013	Nuevo León	Distrito 03
Vocal de Organización Electoral	01 de enero de 2012	Nuevo León	Distrito 09
Vocal de Organización Electoral	16 de octubre de 2008	Colima	Distrito 02
Jefe de Oficina de Seguimiento y Análisis	16 de junio de 2001	Nuevo León	Distrito 02

- **Evaluaciones del desempeño**

En cuanto al desempeño como miembro del Servicio, el Lic. Carlos García, ha sido evaluado en 18 ocasiones, tanto en evaluaciones anuales como en especiales por Proceso Electoral Federal, como se describe a continuación:

#### Evaluaciones Anuales

Año	Calificación
2000	8.587
2001	8.846
2002	9.719
2003	9.238
2004	9.435
2005	9.823
2006	10.000
2007	9.886
2008	9.667
2009	9.194
2010	9.707
2011	9.824
2012	9.897
2013	10.000
<b>Promedio</b>	<b>9.525</b>

#### Evaluaciones especiales

Año	Calificación
1999-2000	8.666
2002-2003	9.056
2005-2006	9.951
2008-2009	9.208

- **Formación y desarrollo profesional**

Con relación a los resultados del Programa de Formación y Desarrollo Profesional, el Lic. Carlos García ha obtenido las calificaciones siguientes:

#### Programa por áreas modulares

Fase Básica		Fase Profesional		Fase Especializada	
Área Modular	Calificación	Área Modular	Calificación	Área Modular	Calificación
Ético Institucional	10.00	Ético Institucional	10.00	Ético Institucional	9.00
Administrativo Gerencial	9.00	Administrativo Gerencial	9.33	Administrativo Gerencial	9.11

Fase Básica		Fase Profesional		Fase Especializada	
Jurídico Político	9.20	Jurídico Político	9.33	Jurídico Político	9.32
Técnico Instrumental	8.80	Técnico Instrumental	9.67	Técnico Instrumental	8.25
<b>Promedio</b>					<b>9.25</b>

Las evaluaciones globales del Lic. Carlos García reflejan el promedio de sus evaluaciones del desempeño y aprovechamiento en el Programa de Formación y Desarrollo Profesional, calificaciones que a continuación se enlistan:

#### Evaluaciones globales

Año	Calificación
2000	8.428
2001	8.545
2002	8.974
2003	8.994
2004	9.049
2005	9.313
2006	9.657
2007	9.572
2008	9.486
2009	9.231
2010	9.279
2011	9.339
2012	9.473

En este contexto, se acredita que el miembro del Servicio con los resultados obtenidos en sus evaluaciones del desempeño y en el Programa de Formación y Desarrollo Profesional, posee la experiencia, capacidad, desempeño, aptitudes y conocimientos para ser readscrito en la Junta Ejecutiva correspondiente al Distrito 02 en el estado de Nuevo León.

- **Titularidad, Rango y Promociones.**

El Lic. Carlos García, obtuvo su Titularidad el 27 de marzo de 2009, en virtud de que cumplió con los requisitos que en su momento se establecieron para adquirir su permanencia en el Servicio. Actualmente cuenta con el Rango I, del cuerpo de la Función Directiva del Servicio Profesional Electoral.

Es importante destacar que el Lic. Carlos García, ha obtenido un incentivo en su trayectoria como miembro del Servicio Profesional Electoral, en el ejercicio 2006, por méritos administrativos.



#### **b) Régimen disciplinario**

De acuerdo con la información que obra en el expediente del Lic. Carlos García como miembro del Servicio, desde su ingreso el 23 de marzo de 2000 a este Instituto, a la fecha de elaboración del presente Dictamen no cuenta con sanciones por procedimientos administrativos o por queja presentada ante la Contraloría General del Instituto.

#### **c) Experiencia en procesos electorales.**

El Lic. Carlos García, ha participado en cinco; 1999-2000, 2002-2003, 2005-2006, 2008-2009 y 2011-2012, con lo que se acredita que cuenta con los conocimientos y experiencia profesional para el adecuado desempeño de sus funciones que realizará en la Junta Ejecutiva al Distrito 02 en el estado de Nuevo León.

#### **d) Histórico de adscripciones del funcionario propuesto.**

Como se señaló en el inciso a) del presente apartado, el Lic. Carlos García las adscripciones en el Servicio Profesional Electoral, a saber:

- Vocal del Registro Federal de Electores en la Junta Ejecutiva correspondiente al Distrito 03 en el estado de Nuevo León.
- Vocal de Organización Electoral en la Junta Ejecutiva correspondiente al Distrito 09 en el estado de Nuevo León.
- Vocal de Organización Electoral en la Junta Ejecutiva correspondiente al Distrito 02 en el estado de Colima.
- Jefe de Oficina de Seguimiento y Análisis en la Junta Ejecutiva correspondiente al Distrito 02 en el estado de Nuevo León

#### **e) Complejidad electoral.**

La Tipología Básica Distrital de Complejidad Electoral, se configura a partir de cuatro dimensiones o ámbitos fundamentales los cuales son; educación, distribución de la población, cultura indígena y accesibilidad. Para cada uno de estos rubros están definidos indicadores y diversas variables que permiten establecer, los principales aspectos asociados con la dificultad y complejidad para llevar a cabo las actividades electorales.

En cuanto a la complejidad electoral esta clasifica y agrupa a los 300 distritos electorales uninominales en cinco categorías o grados de complejidad electoral: muy alto, alto, medio, bajo y muy bajo.

En ese sentido y de acuerdo con la Tipología Básica Distrital de Complejidad Electoral elaborada por las Direcciones Ejecutivas de Organización Electoral, de Capacitación Electoral y Educación Cívica y del Registro Federal de Electores –cuya actualización está vigente- establece que el Distrito Electoral 03 en el estado de Nuevo León en el cual está adscrito Lic. Carlos García, tiene un nivel de complejidad *Muy Bajo*. Por su parte, el Distrito Electoral 02 en el estado de Nuevo León, al cual que se propone readscribir al Lic. Carlos García, también tiene un nivel de complejidad *Muy Bajo*.

En razón de que ambos distritos tienen el mismo grado de complejidad electoral no se detecta ninguna situación que pueda afectar el desarrollo de las actividades inherentes al cargo de Vocal del Registro Federal de Electores de Junta Distrital Ejecutiva.

**f) Equivalencia o similitud entre los cargos objeto de la readscripción.**

El Lic. Carlos García, actualmente ocupa el cargo de Vocal del Registro Federal de Electores en la Junta Ejecutiva correspondiente al Distrito 03 en el estado de Nuevo León, y en razón que ocupará el mismo cargo en la Junta Ejecutiva correspondiente al Distrito 02 en el estado de Nuevo León, este cambio de adscripción, no implicará ascenso ni promoción, ya que se realizará con equivalencia de las percepciones que actualmente percibe con motivo del cargo que desempeña, como se demuestra a continuación:

Adscripción actual			Adscripción precedente		
Cargo actual	Nivel tabular	Remuneraciones y prestaciones	Cargo precedente	Nivel tabular	Remuneraciones y prestaciones
Vocal del Registro Federal de Electores en la Junta Ejecutiva correspondiente al Distrito 03 en el estado de Nuevo León.	MB1	<u>Remuneraciones:</u> Percepción ordinaria: 41,532.00 <u>Prestaciones:</u> <ul style="list-style-type: none"> <li>• Prima vacacional.</li> <li>• Prima quinquenal.</li> <li>• Despensa.</li> <li>• Aguinaldo.</li> <li>• Vacaciones.</li> <li>• Seguro Institucional.</li> <li>• Seguro Colectivo de Retiro.</li> <li>• Seguro de Separación Individualizado.</li> <li>• Seguro de gastos médicos mayores.</li> </ul>	Vocal del Registro Federal de Electores en la Junta Ejecutiva correspondiente al Distrito 02 en el estado de Nuevo León.	MB1	<u>Remuneraciones:</u> Percepción ordinaria: 41,532.00 <u>Prestaciones:</u> <ul style="list-style-type: none"> <li>• Prima vacacional.</li> <li>• Prima quinquenal.</li> <li>• Despensa.</li> <li>• Aguinaldo.</li> <li>• Vacaciones.</li> <li>• Seguro Institucional.</li> <li>• Seguro Colectivo de Retiro.</li> <li>• Seguro de Separación Individualizado.</li> <li>• Seguro de gastos médicos mayores.</li> </ul>

### g) Observaciones sobre la readscripción

Como se indicó en el apartado de antecedentes, el Vocal Ejecutivo de la Junta Local Ejecutiva en el estado de Nuevo León, ciudadano Sergio Bernal Rojas, manifestó que la readscripción por necesidades del Servicio con permuta estriba en beneficio de las juntas ejecutivas distritales que destaca al Lic. Carlos García, el cual coadyuvará en las tareas asignadas a la Junta Distrital Ejecutiva 02 de su entidad, en virtud de su perfil y las características del Distrito.

### h) Análisis sobre la integración de los órganos involucrados en la readscripción

De acuerdo con lo establecido por el artículo 72, numeral 1 de la Ley General de Instituciones y Procedimientos Electorales, las Juntas Distritales Ejecutivas se integran por un Vocal Ejecutivo, un Vocal Secretario, un Vocal de Organización Electoral, un Vocal de Capacitación Electoral y Educación Cívica Registro Federal de Electores, y el Vocal del registro Federal de Electores.

El siguiente diagrama muestra la estructura actual de las Vocalías en órganos distritales:

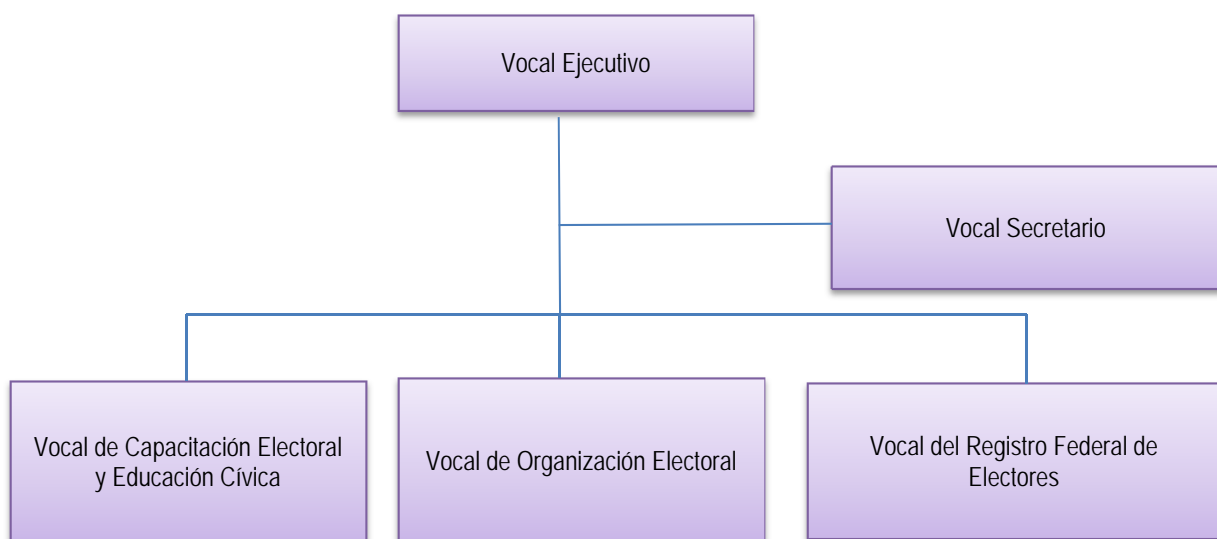

De acuerdo con lo anterior, es importante destacar que la readscripción que ahora se dictamina no afecta la integración de las Juntas Distritales Ejecutivas involucradas, toda vez que las Vocalías Ejecutiva, del Secretario, de Capacitación Electoral y Educación Cívica, y de Organización Electoral se encuentran ocupadas, y la Dirección Ejecutiva del Servicio Profesional Electoral cubrirá la vacante de Vocal del Registro Federal de Electores en la

Junta Ejecutiva correspondiente al Distrito 03 en el estado de Nuevo León, con la readscripción del C. Tereso Eduardo Ortega Duarte, Vocal Registro Federal de Electores en la Junta Ejecutiva correspondiente al Distrito 02 en el mismo estado de Nuevo León, toda vez que se realiza por permuta.

En este sentido, no habrá afectación alguna a la estructura orgánica y funcional de los órganos subdelegacionales en el Instituto, atentos a lo dispuesto por el artículo 42, fracción IV de los Lineamientos para la readscripción de miembros del Servicio Profesional Electoral.

**i) Supuestos que originan la propuesta y análisis sobre las razones y motivos que la sustentan.**

La Dirección Ejecutiva del Servicio Profesional Electoral con fundamento en lo establecido por los artículos 100 y 102 del Estatuto del Servicio Profesional Electoral y del Personal del Instituto Federal Electoral, así como 39 y 40 de los Lineamientos para la Readscripción de miembros del Servicio Profesional Electoral, procede al análisis de las razones y motivos que sustentan la propuesta de readscripción del Lic. Carlos García.

Esta readscripción estriba en beneficios para el Instituto y desarrollo profesional del miembro de Servicio, ya que esta readscripción tiene el propósito de mejorar los trabajos de integración de las juntas ejecutivas distritales en mención, incrementado con ello la eficacia y eficiencia en tales órganos desconcentrados, mismos que son respaldados con los más de 14 años en el Servicio Profesional Electoral.

De acuerdo con lo anterior, se acreditan los supuestos de procedencia de readscripción a que aluden los artículos 102, fracciones I y II del Estatuto del Servicio Profesional Electoral y del Personal del Instituto Federal Electoral y 39, fracciones I y II de los Lineamientos para la readscripción de miembros del Servicio Profesional Electoral, en virtud de que la readscripción del Lic. Carlos García es para la debida integración de las Juntas Distritales Ejecutivas, aprovechando la experiencia, capacidad y conocimiento de dicho miembro del Servicio para realizar las tareas institucionales asignadas a la Vocalía Registro Federal de Electores en la Junta Ejecutiva correspondiente al Distrito 02 en el estado de Nuevo León.

**j) Inexistencia de afectación a derechos laborales.**

Como se señaló en el apartado SEGUNDO, la readscripción objeto del presente Dictamen no afecta de modo alguno los derechos que como trabajador y como miembro del Servicio Profesional Electoral tiene el Lic. Carlos García

Al efecto, conviene mencionar, de manera enunciativa más no limitativa, los siguientes derechos, mismos que quedarán incólumes con la readscripción que nos ocupa:

1. La relación laboral entre el Lic. Carlos García y el Instituto Nacional Electoral continúa vigente. En este sentido, su antigüedad en el Servicio Profesional Electoral se conserva y queda protegida para los efectos legales a que haya lugar.
2. Las percepciones que reciba el miembro del Servicio en el cargo propuesto serán las mismas que actualmente recibe. En este sentido, no habrá afectación al salario.
3. Los días de descanso, periodos vacacionales, prima vacacional, y demás derechos individuales previstos en la ley, se mantienen salvaguardados.
4. El Lic. Carlos García continúa incorporado al régimen del Instituto de Seguridad y Servicios Sociales de los trabajadores del Estado, previsto en la Ley de la materia.
5. La prestación referente al seguro de gastos médicos mayores y demás prestaciones que concede el Instituto Nacional Electoral a los funcionarios de nivel Directivo, permanece intacta.
6. Las compensaciones que llegará a otorgar el Instituto Nacional Electoral a sus trabajadores, con motivo de los procesos electorales, será conservada y otorgada en condiciones de igualdad respecto de los demás servidores del Instituto, siempre que persista en futuros procesos electivos la relación laboral con el Instituto Nacional Electoral.

Con relación a los derechos como miembro del Servicio Profesional Electoral, se destacan los siguientes:

1. El Lic. Carlos García estará en posibilidades de ser promovido en la escala de rangos en los términos previstos en la normativa aplicable.
2. El mencionado funcionario de carrera podrá concursar por un cargo del Servicio Profesional Electoral de acuerdo con la Convocatoria que en su momento se expida, y siempre y cuando cubra con los requisitos establecidos en la normativa aplicable.

3. El citado funcionario de carrera tendrá derecho a recibir los cursos de formación y desarrollo profesional que para tal efecto determinen las autoridades del Instituto Nacional Electoral.
4. El miembro del Servicio podrá solicitar autorización para estar en situación de disponibilidad, si cumple con los requisitos correspondientes.
5. El funcionario podrá solicitar su movilidad o cambio de adscripción, siempre que cumpla con los requisitos para tal efecto, entre los que destacan, el haber cumplido un año en su adscripción, y la sujeción a los plazos y términos que prevea el oficio circular que emita la Dirección Ejecutiva del Servicio Profesional Electoral como parte del programa de readscripciones a petición del interesado que se determine expreso.
6. El Lic. Carlos García, puede inconformarse o reclamar ante las autoridades correspondientes del Instituto, en contra de los actos que considere le causen agravio a su relación jurídica con el Instituto.
7. El referido servidor de carrera tendrá derecho a recibir el pago de pasajes y gastos complementarios o adicionales, cuando por necesidades del Instituto se requiera su desplazamiento para el desahogo de comisiones especiales a un lugar distinto al de la entidad federativa donde se encuentre su adscripción;
8. El miembro del Servicio sujeto a readscripción continuará conociendo, oportunamente, los resultados de sus evaluaciones del desempeño, y del aprovechamiento en el Programa de Formación y Desarrollo Profesional.
9. El citado funcionario electoral podrá obtener incentivos cuando reúna los requisitos establecidos para tal efecto.

Lo anterior, sin perjuicio de los demás derechos que pudieran derivar de la legislación laboral aplicable; del Estatuto del Servicio Profesional Electoral y del Personal del Instituto Nacional Electoral, y de los acuerdos que emita el Consejo General o la Junta General Ejecutiva del Instituto Nacional Electoral.

Así, se puede concluir que la readscripción que se dictamina, propende a la adecuada integración de los órganos del Instituto Nacional Electoral, con el único fin de cumplir cabalmente con la función pública electoral que tiene encomendada el Instituto, salvaguardando en todo momento los derechos laborales del servidor público involucrado.

En este sentido, la relación jurídica de servicio entre el Instituto Nacional Electoral y el Lic. Carlos García, busca la compatibilidad entre sus derechos que tiene como trabajador y el cumplimiento efectivo del Servicio Profesional Electoral, para lo cual, es indispensable que los órganos delegacionales y subdelegacionales estén debidamente integrados, con funcionarios que laboren en armonía y en un adecuado clima laboral.

**QUINTO. Vista a la Comisión del Servicio Profesional Electoral Nacional.** Con base en lo dispuesto por el artículo 98, párrafo primero del Estatuto, 41 y 50 de los Lineamientos, la Dirección Ejecutiva del Servicio Profesional Electoral presentará a la Comisión del Servicio Profesional Electoral Nacional en su sesión extraordinaria urgente a celebrarse el 16 de septiembre de 2014, y en su caso, a la Junta General Ejecutiva, el presente Dictamen de readscripción por necesidades del Servicio.

### **III. CONCLUSIONES**

**PRIMERA.** La Junta General Ejecutiva tiene la facultad de determinar el cambio de adscripción del personal de carrera, cuando por necesidades del Servicio así se requiera, con base en el dictamen que para tal efecto emita la Dirección Ejecutiva del Servicio Profesional Electoral sobre la procedencia de las solicitudes, previo visto bueno de la Comisión del Servicio Profesional Electoral Nacional.

**SEGUNDA.** La readscripción por necesidades del Servicio constituye una facultad que posee el Instituto Nacional Electoral, a través de la Junta General Ejecutiva, para determinar el cambio de adscripción de su personal de acuerdo a las necesidades institucionales, y sin perjuicio de sus derechos laborales. Dichas necesidades del Servicio se encuentran expresamente establecidas en el artículo 102 del Estatuto del Servicio Profesional Electoral y del Personal del Instituto Nacional Electoral, así como 39 y 40 de los Lineamientos para la Readscripción de miembros del Servicio Profesional Electoral.

**TERCERA.** La propuesta de readscripción por necesidades del Servicio con permuta debe cumplir con una serie de requisitos establecidos en el Estatuto del Servicio Profesional Electoral y del Personal del Instituto Nacional Electoral y los Lineamientos para la readscripción de miembros del Servicio Profesional Electoral, a saber: a) Que la solicitud se presente ante la Dirección Ejecutiva del Servicio Profesional Electoral; b) Que la solicitud la realice un Director Ejecutivo o un Vocal Ejecutivo Local; c) Que la solicitud se presente por escrito con firma autógrafa; d) Que la solicitud que formule el Director Ejecutivo o Vocal Ejecutivo, se realice respecto del personal de carrera adscrito a su área ejecutiva o junta; e) Que se señalen las razones y motivos por los que se considera necesario el cambio de

adscripción, f) Que la solicitud se realice respecto de un cargo o puesto con un mismo nivel u homólogo de acuerdo con la tabla de equivalencias, y no implique ascenso ni promoción; g) Que la solicitud de readscripción no implique la afectación a la integración de las áreas ejecutivas u órganos desconcentrados. En el caso de las Juntas, la readscripción no debe ocasionar más de dos plazas vacantes.

**CUARTA.** La propuesta de readscripción cumple con los requisitos normativos señalados en el párrafo que antecede, tal como quedó razonado en el Considerando TERCERO del presente Dictamen.

**QUINTA.** Se considera necesaria la readscripción del Lic. Carlos García, al cargo de Vocal del Registro Federal de Electores en la Junta Ejecutiva correspondiente al Distrito 02 en el estado de Nuevo León de acuerdo con los supuestos previstos por los artículos 102, fracciones I y II del Estatuto del Servicio Profesional Electoral y del Personal del Instituto Federal Electoral y 39, fracciones I y II de los Lineamientos para la readscripción de miembros del Servicio Profesional Electoral.

Lo anterior, en virtud de que la readscripción del Lic. Carlos García, es para la debida integración de las Juntas Distritales Ejecutivas 03 y 02 en el estado de Nuevo León, amén de que se aprovechará la experiencia, capacidad y conocimiento de dicho miembro del Servicio, en beneficio de las tareas institucionales asignadas a la Vocalía del Registro Federal de Electores en la Junta Ejecutiva correspondiente al Distrito 02 en el estado de Nuevo León tal como se señala en el Considerando TERCERO del presente Dictamen.

**SEXTA.** Quedan salvaguardados e intocados los derechos laborales del funcionario de carrera, como se expuso en el considerando CUARTO inciso j) del presente Dictamen.

Por lo anterior, y con fundamento en lo dispuesto por los artículos 14; 16; 41, párrafo segundo, Base V de la Constitución Política de los Estados Unidos Mexicanos; 57, numeral 1, inciso b); 203, numeral 1, inciso f), y 205, numeral 2 y Décimo Cuarto Transitorio de la Ley General de Instituciones y Procedimientos Electorales; así como los artículos 1; 2; 5; 10, fracciones VIII y IX; 11, fracción III; 12, fracciones I, II y III; 13, fracciones I, II y V; 16, párrafo segundo; 22; 65; 68; 98; 99; 100; 102, fracciones I y II; 103; 104; 185 y 444 fracción VIII, del Estatuto del Servicio Profesional Electoral y del personal del Instituto Nacional Electoral; así como en lo establecido en los artículos 1; 3; 4; 36; 37; 38; 39; 40; 41; 43; 44; 45 y 46 de los Lineamientos para la readscripción de los miembros del Servicio Profesional Electoral, la Dirección Ejecutiva del Servicio Profesional Electoral emite el siguiente:



## DICTAMEN

**PRIMERO.** Se dictamina procedente la readscripción por necesidades del Servicio con permuta del Lic. Carlos García, al cargo de Vocal Registro Federal de Electores en la Junta Ejecutiva correspondiente al Distrito 02 en el estado de Nuevo León.

**SEGUNDO.** Remítase el presente Dictamen a la Junta General Ejecutiva del Instituto Nacional Electoral, previo conocimiento de la Comisión del Servicio Profesional Electoral Nacional, para los efectos previstos por el artículo 98, párrafo primero del *Estatuto del Servicio Profesional Electoral y del personal del Instituto Federal Electoral*.