

JGE101/2011

ACUERDO DE LA JUNTA GENERAL EJECUTIVA DEL INSTITUTO FEDERAL ELECTORAL POR EL QUE SE APRUEBA EL DICTAMEN DE RESULTADOS DE LA EVALUACIÓN DEL DESEMPEÑO CORRESPONDIENTE AL EJERCICIO 2010, DE LOS MIEMBROS DEL SERVICIO QUE OCUPAN CARGOS Y PUESTOS DISTINTOS A VOCAL EJECUTIVO DE JUNTA LOCAL EJECUTIVA.

Considerandos

1. Que de conformidad con lo establecido con los artículos 41, párrafo segundo, Base V, párrafo primero de la Constitución Política de los Estados Unidos Mexicanos; 104, numeral 1 y 106, numeral 1 del Código Federal de Instituciones y Procedimientos Electorales, el Instituto Federal Electoral es un organismo público, autónomo, de carácter permanente, independiente en sus decisiones y funcionamiento con personalidad jurídica y patrimonio propios, depositario de la autoridad electoral y responsable del ejercicio de la función estatal de organizar las elecciones federales para renovar a los integrantes de los Poderes Ejecutivo y Legislativo de la Unión. Dicha función estatal se rige por los principios de certeza, legalidad, independencia, imparcialidad y objetividad.
2. Que asimismo, el artículo 105, numeral 3 del Código Federal de Instituciones y Procedimientos Electorales, dispone que el Instituto para el desempeño de sus actividades, contará con un cuerpo de funcionarios integrados en un Servicio Profesional Electoral y en una rama administrativa que se regirán por el Estatuto que al efecto apruebe el Consejo General.
3. Que de acuerdo con el artículo 108 del Código Federal de Instituciones y Procedimientos Electorales, son órganos centrales del Instituto: el Consejo General, la Presidencia del Consejo General, la Junta General Ejecutiva, la Secretaría Ejecutiva y la Unidad de Fiscalización de los Recursos de los Partidos Políticos.

4. Que de conformidad con el artículo 116, numeral 2 del Código Federal de Instituciones y Procedimientos Electorales, la Comisión del Servicio Profesional Electoral es una comisión permanente del Consejo General integrada por consejeros electorales designados por dicho órgano.
5. Que según lo dispone el artículo 121, numeral 1 del Código Federal de Instituciones y Procedimientos Electorales, la Junta General Ejecutiva del Instituto será presidida por el Presidente del Consejo General y se integrará con el Secretario Ejecutivo y con los Directores Ejecutivos del Registro Federal de Electores, de Prerrogativas y Partidos Políticos, de Organización Electoral, del Servicio Profesional Electoral, de Capacitación Electoral y Educación Cívica, y de Administración.
6. Que según lo establecido en el artículo 122, numeral 1, incisos b) y e) del Código Federal de Instituciones y Procedimientos Electorales, corresponde a la Junta General Ejecutiva fijar los procedimientos administrativos conforme a las políticas y programas generales del Instituto, así como evaluar el desempeño del Servicio Profesional Electoral.
7. Que el artículo 123 del Código Federal de Instituciones y Procedimientos Electorales, establece que el Secretario Ejecutivo coordina la Junta General Ejecutiva, conduce la administración y supervisa el desarrollo adecuado de las actividades de los órganos ejecutivos y técnicos del Instituto.
8. Que el artículo 125, numeral 1, inciso t) del Código Federal de Instituciones y Procedimientos Electorales señala que **una atribución** del Secretario Ejecutivo, **es**, entre otras, las demás que le encomienden el Consejo General, su presidente, la Junta General Ejecutiva y el **citado** Código.
9. Que el artículo 131, numeral 1, inciso b) del Código Federal de Instituciones y Procedimientos Electorales, establece que la Dirección Ejecutiva del Servicio Profesional Electoral tiene dentro de sus atribuciones cumplir y hacer cumplir las normas y procedimientos del Servicio Profesional Electoral.

10. Que el artículo 203, numerales 1 y 3 del Código Federal de Instituciones y Procedimientos Electorales, establece que la Dirección Ejecutiva del Servicio Profesional Electoral organizará y desarrollará el Servicio Profesional Electoral con el fin de asegurar el desempeño profesional de las actividades del Instituto Federal Electoral, y que las normas establecidas en el Código, y en el Estatuto aprobado por el Consejo General **regularán** la organización de dicho Servicio.
11. Que de acuerdo con lo dispuesto en el artículo 204, numeral 6 del Código Federal de Instituciones y Procedimientos Electorales, la permanencia de los servidores públicos en el Instituto estará sujeta, entre otras, a la acreditación del resultado de la evaluación anual que se realice en términos de lo que establezca el Estatuto del Servicio Profesional Electoral y del Personal del Instituto Federal Electoral.
12. Que de acuerdo con lo estipulado en el artículo 205, numeral 1, inciso e) del Código Federal de Instituciones y Procedimientos Electorales, el Estatuto del Servicio Profesional Electoral y del Personal del Instituto Federal Electoral deberá de establecer las normas y los métodos para la evaluación del rendimiento.
13. Que el artículo 10, fracciones I y VIII del Estatuto del Servicio Profesional Electoral y del Personal del Instituto Federal Electoral, dispone que corresponde a la Comisión del Servicio Profesional Electoral conocer, analizar, comentar y aprobar el anteproyecto de políticas y programas de la Dirección Ejecutiva del Servicio Profesional Electoral, así como los objetivos generales, entre ellos el de la evaluación del desempeño de los miembros del Servicio, emitir observaciones y, en su caso, aprobar aspectos vinculados a la evaluación del desempeño del personal de carrera, así como aquellos procedimientos que sean necesarios para la organización del Servicio, antes de su presentación a la Junta General Ejecutiva.
14. Que el artículo 11, fracciones III, IV y V del Estatuto del Servicio Profesional Electoral y del Personal del Instituto Federal Electoral, dispone que corresponde a la Junta General Ejecutiva autorizar, a propuesta de la

Dirección Ejecutiva del Servicio Profesional Electoral, aquellos Lineamientos y procedimientos que sean necesarios para la correcta organización del Servicio, la forma en que se llevará a cabo la evaluación del personal de carrera, conforme a las políticas y programas generales del Instituto, así como evaluar el desempeño del Servicio, considerando los informes que le presente la Dirección Ejecutiva del Servicio Profesional Electoral, y aprobar la Evaluación del Desempeño en cargos y puestos del Servicio.

- 15.** Que el artículo 13, fracciones I, II y V, del Estatuto del Servicio Profesional Electoral y del Personal del Instituto Federal Electoral, dispone que le corresponde a la Dirección Ejecutiva del Servicio Profesional Electoral planear y organizar el Servicio Profesional Electoral, en los términos previstos en el Código Federal de Instituciones y Procedimientos Electorales, en el Estatuto del Servicio Profesional Electoral y del Personal Administrativo del Instituto Federal Electoral y de conformidad con las disposiciones aprobadas por la Junta General Ejecutiva, deberá entre otras actividades, llevar a cabo la evaluación del personal de carrera, así como los procedimientos y programas contenidos en el Estatuto, y cumplir y hacer cumplir las normas y procedimientos del Servicio.
- 16.** Que el artículo 16 del Estatuto del Servicio Profesional Electoral y del Personal del Instituto Federal Electoral, establece que el Servicio Profesional Electoral es un sistema de carrera compuesto, entre otros procesos, por la evaluación y se organizará y desarrollará a través de la Dirección Ejecutiva del Servicio Profesional Electoral, de conformidad con las disposiciones del Código Federal de Instituciones y Procedimientos Electorales, del Estatuto del Servicio Profesional Electoral y del Personal Administrativo del Instituto Federal Electoral, de los Acuerdos, los Lineamientos y las demás disposiciones que emitan el Consejo General y la Junta General Ejecutiva.
- 17.** Que de conformidad con lo establecido en el artículo 17, fracción V, del Estatuto del Servicio Profesional Electoral y del Personal del Instituto Federal Electoral, el Servicio Profesional Electoral tiene por objeto, entre otros, proveer al Instituto de personal calificado.

- 18.** Que de acuerdo con lo establecido en el artículo 18, fracción I del Estatuto del Servicio Profesional Electoral y del Personal del Instituto Federal Electoral, para organizar el Servicio Profesional Electoral, la Dirección Ejecutiva del Servicio Profesional Electoral deberá, entre otras actividades, evaluar al personal de carrera conforme a lo establecido en el propio Estatuto.
- 19.** Que el artículo 22 del Estatuto del Servicio Profesional Electoral y del Personal del Instituto Federal Electoral, señala que para la promoción, la readscripción, la disponibilidad, los incentivos y la permanencia de los miembros del Servicio Profesional Electoral, se tomarán en cuenta, entre otros resultados, los de las evaluaciones del desempeño, de acuerdo con los términos y condiciones establecidos en el propio Estatuto.
- 20.** Que de conformidad con lo dispuesto por el artículo 28 del Estatuto del Servicio Profesional Electoral y del Personal del Instituto Federal Electoral, la permanencia del personal de carrera estará sujeta a la acreditación, entre otros, de la evaluación del desempeño de acuerdo con las disposiciones del Estatuto del Servicio Profesional Electoral y del Personal del Instituto Federal Electoral.
- 21.** Que conforme lo dispone el artículo 184 del Estatuto del Servicio Profesional Electoral y del Personal del Instituto Federal Electoral, la evaluación del desempeño establece los métodos para valorar anualmente el cumplimiento cualitativo y cuantitativo, de manera individual y, en su caso, colectiva, de las funciones y objetivos asignados a funcionarios que ocupen una plaza del Servicio Profesional Electoral, tomando en cuenta los instrumentos de planeación del Instituto.
- 22.** Que de conformidad con lo señalado en el artículo 185, párrafo primero del Estatuto del Servicio Profesional Electoral y del Personal del Instituto Federal Electoral, la evaluación del desempeño tiene por objeto apoyar a las autoridades del Instituto en la toma de decisiones relativas a la permanencia, la readscripción, la titularidad, la disponibilidad, el otorgamiento de incentivos, la formación, la actualización permanente, la promoción y la

incorporación u ocupación temporal de los miembros del Servicio Profesional Electoral.

- 23.** Que el artículo 186 del Estatuto del Servicio Profesional Electoral y del Personal del Instituto Federal Electoral, dispone que la permanencia del personal de carrera en el Instituto estará sujeta a la aprobación de la evaluación del desempeño mediante la obtención de una calificación mínima de siete, en una escala de cero a diez. El personal de carrera que obtenga cualquier calificación inferior a la mínima aprobatoria será destituido del Servicio Profesional Electoral.
- 24.** Que de acuerdo con el artículo 194 del Estatuto del Servicio Profesional Electoral y del Personal del Instituto Federal Electoral, la Dirección Ejecutiva del Servicio Profesional Electoral coordinará la aplicación de la evaluación del desempeño del personal de carrera durante los dos meses siguientes al periodo anual que se evalúe. La Dirección Ejecutiva del Servicio Profesional Electoral podrá ampliar dicho plazo en Proceso Electoral, previo conocimiento de la Comisión del Servicio Profesional Electoral.
- 25.** Que conforme al artículo 195 del Estatuto del Servicio Profesional Electoral y del Personal del Instituto Federal Electoral, la Dirección Ejecutiva del Servicio Profesional Electoral integrará el dictamen general de resultados de la evaluación del desempeño de los miembros del Servicio, el cual se presentará a la Junta General Ejecutiva para su aprobación, previo conocimiento de la Comisión del Servicio Profesional Electoral.
- 26.** Que de acuerdo con lo establecido en el artículo 196 del Estatuto del Servicio Profesional Electoral y del Personal del Instituto Federal Electoral, la Dirección Ejecutiva del Servicio Profesional Electoral integrará los dictámenes de resultados individuales, mismos que notificará a los miembros del Servicio Profesional Electoral evaluados en un periodo no mayor a un mes posterior a la aprobación del dictamen por parte de la Junta General Ejecutiva.

27. Que el artículo 197 del Estatuto del Servicio Profesional Electoral y del Personal del Instituto Federal Electoral, la Dirección Ejecutiva del Servicio Profesional Electoral podrá recabar o solicitar a los evaluadores, la información y evidencia que sirvió de base para realizar la evaluación del desempeño, con la finalidad de verificar que esta se haya efectuado de manera objetiva, certera e imparcial.
28. Que en el artículo 444, **fracciones** IV y IX del Estatuto del Servicio Profesional Electoral y del Personal del Instituto Federal Electoral, establece que son obligaciones del personal del Instituto, desempeñar sus funciones con apego a los criterios de eficacia, eficiencia y cualquier otro incluido en la evaluación del desempeño que al efecto determine el Instituto y evaluar, en su caso, el desempeño del personal de carrera a su cargo, conforme a los procedimientos establecidos, basado en criterios objetivos y equitativos.
29. Que con fecha 22 de febrero de 2010, mediante Acuerdo JGE26/2010, la Junta General Ejecutiva aprobó los Lineamientos para la Evaluación del Desempeño de los miembros del Servicio Profesional Electoral correspondiente al ejercicio 2010, en el que se establecen los criterios, evaluadores, procedimientos, factores cualitativos y cuantitativos y sus ponderaciones.
30. Que con fecha 25 de febrero de 2011, mediante Acuerdo JGE18/2011, la Junta General Ejecutiva aprobó las modificaciones de los Lineamientos para la Evaluación del Desempeño de los miembros del Servicio Profesional Electoral correspondiente al ejercicio 2010, en su artículos 4, fracción IV, 16, 56, 58 y 60, fracción I, en las cuales se amplía el plazo para la aplicación de la Evaluación del Desempeño 2010.
31. Que de acuerdo con el artículo 4, fracciones IV, V y VI de los Lineamientos para la evaluación del desempeño de los miembros del Servicio Profesional Electoral correspondiente al ejercicio 2010, la Dirección Ejecutiva del Servicio Profesional Electoral tiene la obligación de realizar, con motivo del desarrollo de la evaluación del desempeño lo siguiente: coordinar la aplicación de la evaluación del desempeño durante mayo y junio de 2011; integrar el Dictamen General de Resultados del personal sujeto a evaluación, el cual se

presentará a la Junta General Ejecutiva para su aprobación, previo conocimiento de la Comisión del Servicio Profesional Electoral, así como del Dictamen de Resultados Individuales del personal sujeto a evaluación, mismos que serán notificados en un periodo no mayor a un mes posterior a la aprobación del Dictamen General de Resultados por parte de la Junta General Ejecutiva.

- 32.** Que el artículo 5 de los Lineamientos para la evaluación del desempeño de los miembros del Servicio Profesional Electoral correspondiente al ejercicio 2010, establece que la Dirección Ejecutiva del Servicio Profesional Electoral podrá recabar o solicitar a los evaluadores, la información y evidencia que sirvió de base para realizar la evaluación del desempeño, con la finalidad de verificar que ésta se haya efectuado de manera objetiva, certera e imparcial.
- 33.** Que de conformidad con el artículo 16 de Lineamientos para la evaluación del desempeño de los miembros del Servicio Profesional Electoral correspondiente al ejercicio 2010, la aplicación de la evaluación del desempeño se realizó en mayo y junio de 2011 a través del sistema informático que la Dirección Ejecutiva del Servicio Profesional Electoral determinó.
- 34.** Que el artículo 42 de los Lineamientos para la evaluación del desempeño de los miembros del Servicio Profesional Electoral correspondiente al ejercicio 2010, señala que el personal sujeto a evaluación obtendrá una Calificación Total y en su caso una puntuación por actividades extraordinarias. La suma de ambas integrará la Calificación Final de la evaluación. La Calificación Total y la Calificación Final se calcularán en una escala de cero a diez, con tres dígitos después del punto decimal.
- 35.** Que el artículo 43 de los Lineamientos para la evaluación del desempeño de los miembros del Servicio Profesional Electoral correspondiente al ejercicio 2010, señala que la Calificación Total se integra por la suma ponderada de las calificaciones obtenidas en cada uno de los cuatro factores, Logro individual con un 35%, Logro en Equipo con un 10%, Cumplimiento de Actividades con un 35% y Competencias Clave con un 20%.

- 36.** Que el artículo 44 de los Lineamientos para la evaluación del desempeño de los miembros del Servicio Profesional Electoral correspondiente al ejercicio 2010, establece que podrá solicitar la evaluación de actividades extraordinarias, el personal de carrera que durante el ejercicio evaluado haya desempeñado, por un periodo mínimo de tres meses de manera oficial y continua, funciones correspondientes a otro cargo o puesto que forme parte del Servicio Profesional Electoral y que se encontrara vacante o sin titular.
- 37.** Que el artículo 50 de los Lineamientos para la evaluación del desempeño de los miembros del Servicio Profesional Electoral correspondiente al ejercicio 2010, establece que la obtención de los resultados individuales y colectivos de la evaluación del desempeño correspondiente al ejercicio 2010, así como la integración del Dictamen General de Resultados y del Dictamen de Resultados Individuales, es responsabilidad exclusiva de la Dirección Ejecutiva del Servicio Profesional Electoral y el Dictamen General de Resultados será aprobado por la Junta General Ejecutiva, previo conocimiento de la Comisión del Servicio Profesional Electoral.
- 38.** Que de conformidad con el artículo 51 de los Lineamientos para la evaluación del desempeño de los miembros del Servicio Profesional Electoral correspondiente al ejercicio 2010, el Dictamen General de Resultados se integra por los resultados individuales obtenidos por el personal sujeto a evaluación e incluye, por lo menos, nombre del funcionario, cargo o puesto, adscripción y las calificaciones por factor, la Calificación Total, la puntuación recibida, en su caso, por actividades extraordinarias y la Calificación Final.
- 39.** Que de acuerdo con el artículo 52 de los Lineamientos para la evaluación del desempeño de los miembros del Servicio Profesional Electoral correspondiente al ejercicio 2010, el Dictamen de Resultados Individuales incluye la calificación que obtuvo el personal sujeto a evaluación en cada uno de los factores: Logro Individual, Logro del Equipo, Cumplimiento de Actividades y Competencias Clave, así como los indicadores que los integran. También incluye la Calificación Total, el puntaje obtenido, en su caso, por actividades extraordinarias y la Calificación Final.
- 40.** Que el artículo 53, fracciones I y II de los Lineamientos para la evaluación del desempeño de los miembros del Servicio Profesional Electoral

correspondiente al ejercicio 2010, señala que una vez que la Junta General Ejecutiva apruebe el Dictamen General de Resultados de la evaluación del desempeño correspondiente al ejercicio 2010, la Dirección Ejecutiva del Servicio Profesional Electoral, en un periodo no mayor a un mes, contado a partir del siguiente día de su aprobación, notificará mediante oficio/circular al personal sujeto a evaluación la fecha en que la Junta General Ejecutiva aprobó el Dictamen General de Resultados de la evaluación del desempeño correspondiente al ejercicio 2010, y el medio electrónico y la fecha a partir de la cual los miembros del Servicio podrán consultar el Dictamen de Resultados Individuales.

- 41.** Que de acuerdo con el artículo 54 de los Lineamientos para la evaluación del desempeño de los miembros del Servicio Profesional Electoral correspondiente al ejercicio 2010, la Dirección Ejecutiva del Servicio Profesional Electoral integrará el Dictamen de Resultados Individuales en el expediente personal de los miembros del Servicio Profesional Electoral y tratándose del personal de la rama administrativa que haya sido evaluado en un cargo o puesto del Servicio Profesional Electoral, el Dictamen de Resultados Individuales será enviado a la Dirección Ejecutiva de Administración para que lo integre en su expediente personal.
- 42.** Que el artículo 55 de los Lineamientos para la evaluación del desempeño de los miembros del Servicio Profesional Electoral correspondiente al ejercicio 2010, señala que la presentación de inconformidades sobre los resultados de la evaluación del desempeño correspondiente al ejercicio 2010, se sujetará a lo dispuesto en los artículos 198 y 199 del Estatuto del Servicio Profesional Electoral y del Personal del Instituto Federal Electoral y al Acuerdo de la Junta General Ejecutiva por el que se regula el procedimiento para resolver las inconformidades que formulen los miembros del Servicio Profesional Electoral, con motivo de los resultados que obtengan en sus evaluaciones del desempeño, que se encuentre vigente.
- 43.** Que de acuerdo con el artículo 101 de los Lineamientos para la evaluación del desempeño de los miembros del Servicio Profesional Electoral correspondiente al ejercicio 2010, frente a la imposibilidad plenamente justificada para ejecutar alguna meta de los factores Logro Individual, Logro del Equipo y Cumplimiento de Actividades, se procederá a hacer la

eliminación correspondiente, y establece la forma en que se llevará a cabo dicha eliminación.

44. Que con fecha 29 de abril de 2010, mediante Acuerdo JGE42/2010, la Junta General Ejecutiva aprobó las metas individuales y colectivas, así como la asignación individual de actividades de los miembros del Servicio Profesional Electoral para la evaluación del desempeño correspondiente al ejercicio 2010.
45. Que con fecha 22 de julio de 2010, mediante Acuerdo JGE78/2010, la Junta General Ejecutiva aprobó modificaciones a las metas individuales y colectivas de los miembros del Servicio Profesional Electoral para la Evaluación del Desempeño correspondiente al ejercicio 2010.
46. Que mediante la Circular DESPE/019/10 de fecha 23 de noviembre de 2010 y los Oficios DESPE/2717/10, la Dirección Ejecutiva del Servicio Profesional Electoral solicitó a los Evaluadores Normativos de Órganos Desconcentrados, así como a las Direcciones Ejecutivas informar por escrito sobre las metas y actividades que debieron eliminarse.
47. Que con fecha 23 de noviembre de 2010, mediante Circular DESPE/020/10 y Oficio DESPE/2718/10, la Dirección Ejecutiva del Servicio Profesional Electoral solicitó a los Vocales Ejecutivos y a los Directores Ejecutivos en Oficinas Centrales, informar si en sus áreas, existieron casos sobre miembros del Servicio Profesional Electoral a su cargo que desempeñaron actividades extraordinarias para el ejercicio 2010.
48. Que con fecha 30 de noviembre de 2010, mediante Acuerdo JGE129/2010, la Junta General Ejecutiva aprobó la modificación de la meta colectiva 1 de la evaluación del Desempeño 2010 de los miembros del Servicio Profesional Electoral en el estado de Puebla.
49. Que mediante Circular DESPE/017/11 de fecha 30 de mayo de 2011 se comunicó a los miembros del Servicio Profesional Electoral y al personal que participó como evaluador, el inicio de la aplicación de la Evaluación Anual del Desempeño correspondiente al ejercicio 2010 y que se realizaría a través del

“Módulo de Evaluación del Desempeño” del Sistema Integral de Información del Servicio Profesional Electoral.

50. Que con fecha 15 de junio de 2011, mediante la Circular DESPE/019/11, la Dirección Ejecutiva del Servicio Profesional Electoral informó a los miembros del Servicio Profesional Electoral sujetos a la Evaluación del Desempeño 2010 y personal que participó como evaluador que se amplió el plazo para la aplicación de la Evaluación Anual del Desempeño 2010.
51. Que mediante oficios DESPE/1377/11 y DESPE/1416/11 de fechas 11 de junio y 15 de julio de 2011, respectivamente, se informó a los Vocales Ejecutivos sobre el inicio de las visitas a las Juntas Locales Ejecutivas correspondientes a los estados de Sinaloa, Sonora, Chihuahua, Jalisco, Guanajuato, Guerrero, Hidalgo, Puebla, Aguascalientes, México, Veracruz, Oaxaca, Chiapas, Tlaxcala, Morelos y Distrito Federal, así como a las áreas en Oficinas Centrales, con el objetivo de revisar los soportes documentales que fueron utilizados para la evaluación del desempeño 2010.
52. Que el pasado 31 de agosto de 2011, la Junta General Ejecutiva aprobó el Dictamen General de Resultados de la Evaluación Anual del Desempeño correspondiente al ejercicio 2010 de los Vocales Ejecutivos de Junta Ejecutiva Local, en forma separada, debido a la urgente aprobación de los resultados, toda vez que son un requisito para el nombramiento de los Vocales Ejecutivos de Junta Local como presidentes de los Consejos Locales para el Proceso Federal Electoral 2011 – 2012.
53. Que en sesión **extraordinaria** de la Comisión del Servicio Profesional Electoral del **29 de septiembre de 2011**, se informó sobre la necesidad y pertinencia de dar trámite a la aprobación del Dictamen de Resultados de la Evaluación del Desempeño de los miembros del Servicio que ocupan cargos y puestos **distintos** a Vocal Ejecutivo de Junta Local Ejecutiva correspondiente al ejercicio 2010 por parte de la Junta General Ejecutiva.
54. Que de conformidad con lo anterior, es necesario que la Junta General Ejecutiva, emita el presente Acuerdo.

En virtud de los considerandos anteriores y con fundamento en los artículos 41 párrafo segundo, Base V, párrafo primero de la Constitución Política de los Estados Unidos Mexicanos; 104, numeral 1; 105, numeral 3; 106, numeral 1; 108; 116, numeral 2; 121, numeral 1; 122, numeral 1, incisos b) y e); 123; 125, numeral 1, inciso t); 131, numeral 1, inciso b); 203, numerales 1 y 3; 204, numeral 6, 205, numeral 1, inciso e) del Código Federal de Instituciones y Procedimientos Electorales; 10, fracciones I y VIII; 11, fracciones III, IV y V; 13, fracciones I, II y V; 16; 17, fracción V; 18, fracción I; 22; 28; 184; 185, párrafo primero; 186; 194, 195, 196, 197; 444, fracciones IV y IX; del Estatuto del Servicio Profesional Electoral y del Personal del Instituto Federal Electoral; 4, fracciones IV, V y VI; 5; 16; 42; 43; 44; 50; 51; 52; 53, fracciones I y II; 54; 55; y 101 de los Lineamientos para la evaluación del desempeño de los miembros del Servicio Profesional Electoral correspondiente al ejercicio 2010; los Acuerdos JGE26/2010, JGE42/2010; JGE78/2010; JGE85/2010, JGE129/2010 y JGE18/2011, así como los oficios números DESPE/2717/10, DESPE/2718/10, DESPE/1377/11, DESPE/1416/11 y circulares DESPE/019/10, DESPE/020/10, DESPE/017/11 y DESPE/019/11 la Junta General Ejecutiva del Instituto Federal Electoral emite el siguiente:

A c u e r d o

Primero.- Se aprueba el Dictamen de Resultados de la Evaluación Anual del Desempeño correspondiente al ejercicio 2010, **de los miembros del Servicio Profesional Electoral** que ocupan cargos y puestos distintos a Vocal Ejecutivo de Junta Local Ejecutiva, de conformidad con los resultados calculados por la Dirección Ejecutiva del Servicio Profesional Electoral, que anexo forma parte integrante del presente Acuerdo.

Segundo.- Se instruye a la Dirección Ejecutiva del Servicio Profesional Electoral para notificar los resultados de la Evaluación Anual del Desempeño **de los miembros del Servicio Profesional Electoral** que ocupan cargos y puestos **distintos** a Vocal Ejecutivo de Junta Local Ejecutiva correspondiente al ejercicio 2010 sobre la base de las calificaciones aprobadas.

Tercero.- Publíquese el presente Acuerdo en la Gaceta Electoral del Instituto Federal Electoral.

Dirección Ejecutiva del Servicio Profesional Electoral

Evaluación del Desempeño 2010

Dictamen de Resultados de Órganos Desconcentrados

Nombre	Puesto en el que fue evaluado	Fecha de ingreso al IFE	Fecha de ingreso al puesto	Logro individual	Logro del equipo	Cumplimiento de actividades	Competencias clave	Calificación total	Actividades extraordinarias	Calificación final
Jorge Valdés Macías	Vocal Secretario de la Junta Local Ejecutiva en el Estado de Aguascalientes	01/02/1992	01/06/1993	9.271	10.000	10.000	10.000	9.745	0.000	9.745
Juanita Pérez Hernández	Vocal de Capacitación Electoral y Educación Cívica de la Junta Local Ejecutiva en el Estado de Aguascalientes	01/03/2003	16/10/2008	10.000	10.000	10.000	10.000	10.000	0.000	10.000
José de Jesús Jiménez Cruz	Vocal de Organización Electoral de la Junta Local Ejecutiva en el Estado de Aguascalientes	01/02/1991	01/09/1993	9.345	10.000	10.000	10.000	9.771	0.000	9.771
Ricardo de la Rosa Ruiz	Vocal del Registro Federal de Electores de la Junta Local Ejecutiva en el Estado de Aguascalientes	10/12/1999	01/11/2008	9.722	10.000	9.838	10.000	9.881	0.000	9.881
Alejandro Morones Campos	Vocal Ejecutivo de la Junta Distrital Ejecutiva 01 en el Estado de Aguascalientes	01/06/1994	01/06/2005	8.869	10.000	8.000	10.000	8.904	0.000	8.904
Tomás Nieto Orozco	Vocal Secretario de la Junta Distrital Ejecutiva 01 en el Estado de Aguascalientes	16/10/1996	16/10/1996	8.889	10.000	10.000	9.598	9.531	0.000	9.531
Cecilia Maldonado Reyes	Vocal de Capacitación Electoral y Educación Cívica de la Junta Distrital Ejecutiva 01 en el Estado de Aguascalientes	16/09/1996	16/01/2007	10.000	10.000	10.000	9.402	9.880	0.000	9.880
Rosa Vela Ávila Flores	Vocal de Organización Electoral de la Junta Distrital Ejecutiva 01 en el Estado de Aguascalientes	16/09/1996	16/09/1996	9.821	10.000	10.000	9.795	9.896	0.000	9.896
Rosalinda Aguilar Frias	Vocal del Registro Federal de Electores de la Junta Distrital Ejecutiva 01 en el Estado de Aguascalientes	16/10/2008	16/10/2008	9.792	10.000	10.000	9.268	9.781	0.000	9.781
Emilio Mateos Cuevas	Vocal Ejecutivo de la Junta Distrital Ejecutiva 02 en el Estado de Aguascalientes	01/09/1993	16/09/1996	9.702	10.000	10.000	10.000	9.896	0.000	9.896
Esperanza Paiga Tiscareño	Vocal Secretario de la Junta Distrital Ejecutiva 02 en el Estado de Aguascalientes	16/09/1996	16/09/1996	9.563	10.000	10.000	6.000	9.054	0.000	9.054
Elvia Saucedo Pérez	Vocal de Capacitación Electoral y Educación Cívica de la Junta Distrital Ejecutiva 02 en el Estado de Aguascalientes	16/09/1996	16/09/1996	10.000	10.000	10.000	8.937	9.787	0.000	9.787
Miguel Castillo Morales	Vocal de Organización Electoral de la Junta Distrital Ejecutiva 02 en el Estado de Aguascalientes	16/10/2008	16/10/2008	9.881	10.000	10.000	9.732	9.905	0.000	9.905
Efrain Delgado Martínez	Vocal del Registro Federal de Electores de la Junta Distrital Ejecutiva 02 en el Estado de Aguascalientes	01/02/1994	16/09/1996	10.000	10.000	10.000	8.268	9.654	0.000	9.654
Claudia Guadalupe Falcón Ruiz	Vocal Ejecutivo de la Junta Distrital Ejecutiva 03 en el Estado de Aguascalientes	30/11/1999	01/12/1999	10.000	10.000	10.000	10.000	10.000	0.000	10.000
Maria Lucía Soledad Laris	Vocal de Capacitación Electoral y Educación Cívica de la Junta Distrital Ejecutiva 03 en el Estado de Aguascalientes	16/09/1996	16/09/1996	10.000	10.000	10.000	10.000	10.000	0.000	10.000
Jorge Armandó Ramírez Trujillo	Vocal de Organización Electoral de la Junta Distrital Ejecutiva 03 en el Estado de Aguascalientes	16/09/1996	16/09/1996	10.000	10.000	10.000	10.000	10.000	0.000	10.000
Manuel Gutiérrez Soñia	Vocal del Registro Federal de Electores de la Junta Distrital Ejecutiva 03 en el Estado de Aguascalientes	01/02/1991	01/06/1993	10.000	10.000	10.000	10.000	10.000	0.000	10.000
Ma. Magdalena Pérez Ortiz	Vocal Secretario de la Junta Local Ejecutiva en el Estado de Baja California	12/06/1991	16/09/1996	9.896	10.000	10.000	10.000	9.964	0.000	9.964
Edgar Gerardo Rivera Saucedo	Vocal de Capacitación Electoral y Educación Cívica de la Junta Local Ejecutiva en el Estado de Baja California	16/05/2002	16/07/2010	8.876	10.000	10.000	10.000	9.607	0.000	9.607
Ezequiel Orozco Camillo	Vocal de Organización Electoral de la Junta Local Ejecutiva en el Estado de Baja California	01/03/2003	16/10/2008	9.226	10.000	10.000	10.000	9.729	0.000	9.729

Dirección Ejecutiva del Servicio Profesional Electoral

Evaluación del Desempeño 2010

Dictamen de Resultados de Órganos Desconcentrados

Nombre	Puesto en el que fue evaluado	Fecha de ingreso al IFE	Fecha de ingreso al puesto	Logro individual	Logro del equipo	Cumplimiento de actividades	Competencias clave	Calificación total	Actividades extraordinarias	Calificación final
Jorge Calderón León	Vocal del Registro Federal de Electores de la Junta Local Ejecutiva en el Estado de Baja California	31/12/1990	01/06/1993	8.946	10.000	10.000	10.000	9.631	0.000	9.631
Leopoldo Martínez Herrera	Vocal Ejecutivo de la Junta Distrital Ejecutiva 01 en el Estado de Baja California	01/02/1991	01/09/1996	9.226	10.000	10.000	10.000	9.729	0.000	9.729
José Francisco Sánchez Guerrero	Vocal Secretario de la Junta Distrital Ejecutiva 01 en el Estado de Baja California	16/09/1996	01/11/2003	9.792	10.000	10.000	10.000	9.927	0.000	9.927
Mariela Fregozo Vargaz	Vocal de Capacitación Electoral y Educación Cívica de la Junta Distrital Ejecutiva 01 en el Estado de Baja California	16/09/1996	16/09/1996	10.000	10.000	10.000	10.000	10.000	0.000	10.000
Roberto Jiménez Solís	Vocal de Organización Electoral de la Junta Distrital Ejecutiva 01 en el Estado de Baja California	01/06/1993	01/06/1993	9.464	10.000	10.000	10.000	9.812	0.000	9.812
Guadalupe López Cásarez	Vocal del Registro Federal de Electores de la Junta Distrital Ejecutiva 01 en el Estado de Baja California	18/02/1991	01/06/1993	9.236	10.000	10.000	10.000	9.733	0.000	9.733
Mario José Ochoa Quintero	Vocal Ejecutivo de la Junta Distrital Ejecutiva 02 en el Estado de Baja California	20/03/1991	16/09/1996	9.226	10.000	10.000	10.000	9.729	0.000	9.729
Luis Roberto Lagunes Gómez	Vocal Secretario de la Junta Distrital Ejecutiva 02 en el Estado de Baja California	01/10/1996	16/10/2008	8.542	10.000	10.000	9.732	9.436	0.000	9.436
José Luis Orozco Castro	Vocal de Capacitación Electoral y Educación Cívica de la Junta Distrital Ejecutiva 02 en el Estado de Baja California	15/06/1991	01/06/1993	10.000	10.000	10.000	9.670	9.934	0.000	9.934
Maria de Jesús Medina López	Vocal de Organización Electoral de la Junta Distrital Ejecutiva 02 en el Estado de Baja California	01/07/1991	16/09/2001	9.048	10.000	10.000	9.838	9.654	0.000	9.654
Rogelio Alejandro Guzmán Sánchez	Vocal del Registro Federal de Electores de la Junta Distrital Ejecutiva 02 en el Estado de Baja California	16/10/2005	16/10/2005	8.958	10.000	10.000	9.339	9.503	0.000	9.503
David Rodríguez García	Vocal Ejecutivo de la Junta Distrital Ejecutiva 03 en el Estado de Baja California	16/01/2003	16/10/2008	9.107	10.000	10.000	10.000	9.687	0.250	9.937
Bianca Margarita Alemán Castañeda	Vocal de Capacitación Electoral y Educación Cívica de la Junta Distrital Ejecutiva 03 en el Estado de Baja California	16/09/2001	16/06/2004	9.479	10.000	10.000	9.829	9.803	0.000	9.803
Ariel Rodríguez Delgado	Vocal de Organización Electoral de la Junta Distrital Ejecutiva 03 en el Estado de Baja California	01/11/1993	01/04/2002	9.345	10.000	10.000	9.161	9.603	0.000	9.603
Adiel Ruiz Anaya	Vocal del Registro Federal de Electores de la Junta Distrital Ejecutiva 03 en el Estado de Baja California	01/06/1993	16/03/2010	9.444	10.000	10.000	9.929	9.791	0.000	9.791
Cecilia Hidalgo Silva	Vocal Ejecutivo de la Junta Distrital Ejecutiva 04 en el Estado de Baja California	13/06/1991	01/09/1996	9.226	10.000	10.000	10.000	9.729	0.000	9.729
Hermelinda Guzmán Chong	Vocal Secretario de la Junta Distrital Ejecutiva 04 en el Estado de Baja California	01/06/1993	01/06/1993	9.375	10.000	10.000	10.000	9.781	0.000	9.781
Patricia Eugenia Navarro Moncada	Vocal de Capacitación Electoral y Educación Cívica de la Junta Distrital Ejecutiva 04 en el Estado de Baja California	01/02/2002	01/07/2005	8.854	10.000	10.000	10.000	9.599	0.000	9.599
Cipriano Alonso Leyva Montoya	Vocal de Organización Electoral de la Junta Distrital Ejecutiva 04 en el Estado de Baja California	16/09/1996	16/09/1996	8.929	10.000	10.000	10.000	9.625	0.000	9.625
José Luis Méndez Castro	Vocal del Registro Federal de Electores de la Junta Distrital Ejecutiva 04 en el Estado de Baja California	01/06/1993	16/10/2008	9.722	10.000	10.000	10.000	9.590	0.000	9.903
Jorge Luis Ruelas Miranda	Vocal Ejecutivo de la Junta Distrital Ejecutiva 05 en el Estado de Baja California	16/09/1996	16/08/2001	9.226	10.000	10.000	10.000	9.729	0.000	9.729

Dirección Ejecutiva del Servicio Profesional Electoral

Evaluación del Desempeño 2010

Dictamen de Resultados de Órganos Desconcentrados

Nombre	Puesto en el que fue evaluado	Fecha de ingreso al IFE	Fecha de ingreso al puesto	Logro individual	Logro del equipo	Cumplimiento de actividades	Competencias clave	Calificación total	Actividades extraordinarias	Calificación final
María del Rocío Gudilño Martínez	Vocal Secretario de la Junta Distrital Ejecutiva 05 en el Estado de Baja California	15/02/1991	01/06/1993	9.792	10.000	10.000	10.000	9.927	0.000	9.927
Gustavo Andrade González	Vocal de Capacitación Electoral y Educación Cívica de la Junta Distrital Ejecutiva 05 en el Estado de Baja California	01/06/1993	16/02/2010	10.000	10.000	10.000	10.000	10.000	0.000	10.000
María Teresa González Mancha	Vocal de Organización Electoral de la Junta Distrital Ejecutiva 05 en el Estado de Baja California	16/09/2001	16/08/2001	9.286	10.000	10.000	10.000	9.750	0.000	9.750
Axel Badilla Martínez	Vocal del Registro Federal de Electores de la Junta Distrital Ejecutiva 05 en el Estado de Baja California	01/03/2003	18/10/2008	9.236	10.000	9.778	10.000	9.655	0.000	9.655
Francisco Cabrera Valenzuela	Vocal Ejecutivo de la Junta Distrital Ejecutiva 06 en el Estado de Baja California	16/01/2003	18/10/2008	9.226	10.000	10.000	10.000	9.729	0.250	9.979
René Paul Néco Quilitana	Vocal de Capacitación Electoral y Educación Cívica de la Junta Distrital Ejecutiva 06 en el Estado de Baja California	01/07/1999	01/07/1999	10.000	10.000	10.000	9.214	9.843	0.000	9.843
Éctor Oronia Huizar	Vocal de Organización Electoral de la Junta Distrital Ejecutiva 06 en el Estado de Baja California	16/09/2001	18/10/2008	9.643	10.000	10.000	10.000	9.875	0.000	9.875
Reinaldo Melquiades Solano Vásquez	Vocal del Registro Federal de Electores de la Junta Distrital Ejecutiva 06 en el Estado de Baja California	01/06/1993	01/06/1993	8.611	10.000	10.000	10.000	9.514	0.000	9.514
Mario Gallardo López	Vocal Ejecutivo de la Junta Distrital Ejecutiva 07 en el Estado de Baja California	16/12/1999	01/02/2009	9.226	10.000	10.000	10.000	9.729	0.000	9.729
Ramiro Anchondo Reyes	Vocal Secretario de la Junta Distrital Ejecutiva 07 en el Estado de Baja California	28/11/2001	18/10/2007	9.583	10.000	10.000	9.929	9.840	0.000	9.840
Aidee Antonieta Romero Cruz	Vocal de Capacitación Electoral y Educación Cívica de la Junta Distrital Ejecutiva 07 en el Estado de Baja California	15/02/1991	01/07/2005	10.000	10.000	10.000	10.000	10.000	0.000	10.000
María Eugenia Vivero Domínguez	Vocal de Organización Electoral de la Junta Distrital Ejecutiva 07 en el Estado de Baja California	01/10/1996	01/07/2005	9.167	10.000	10.000	10.000	9.708	0.000	9.708
Gilberto Maloik Nuñez	Vocal del Registro Federal de Electores de la Junta Distrital Ejecutiva 07 en el Estado de Baja California	16/09/1996	18/10/2005	9.028	10.000	10.000	9.929	9.646	0.000	9.646
Clemente Custodio Ramos Mendoza	Vocal Ejecutivo de la Junta Distrital Ejecutiva 08 en el Estado de Baja California	01/02/1991	01/05/2005	9.405	10.000	10.000	10.000	9.750	0.250	10.000
Juan Carlos Merim Muñoz	Vocal Secretario de la Junta Distrital Ejecutiva 08 en el Estado de Baja California	16/09/2001	16/10/2008	9.583	10.000	10.000	9.143	9.683	0.000	9.683
Cruz del Carmen Ávila López	Vocal de Capacitación Electoral y Educación Cívica de la Junta Distrital Ejecutiva 08 en el Estado de Baja California	01/08/2005	01/08/2005	9.583	10.000	10.000	9.357	9.725	0.000	9.725
Leopoldo Antonio Fierro Pámanes	Vocal del Registro Federal de Electores de la Junta Distrital Ejecutiva 08 en el Estado de Baja California	31/01/2000	18/10/2008	9.931	10.000	10.000	9.062	9.788	0.000	9.788
Carlos Eduardo Salazar Castañeda	Vocal Secretario de la Junta Local Ejecutiva en el Estado de Baja California Sur	01/04/1996	01/09/2010	9.354	10.000	10.000	9.329	9.640	0.000	9.640
Carlos Omar Arnaud Avilés	Vocal de Capacitación Electoral y Educación Cívica de la Junta Local Ejecutiva en el Estado de Baja California Sur	01/06/1993	16/11/1999	9.917	10.000	10.000	10.000	9.971	0.000	9.971
Ricardo Méndez Hernández	Vocal de Organización Electoral de la Junta Local Ejecutiva en el Estado de Baja California Sur	16/01/2003	01/09/2010	9.425	10.000	10.000	9.670	9.733	0.000	9.733
Raúl Zúñiga Meza	Vocal del Registro Federal de Electores de la Junta Local Ejecutiva en el Estado de Baja California Sur	02/01/1991	01/06/1993	9.154	10.000	9.938	9.616	9.605	0.000	9.605

Dirección Ejecutiva del Servicio Profesional Electoral

Evaluación del Desempeño 2010

Dictamen de Resultados de Órganos Desconcentrados

Nombre	Puesto en el que fue evaluado	Fecha de ingreso al IFE	Fecha de ingreso al puesto	Logro individual	Logro del equipo	Cumplimiento de actividades	Competencias clave	Calificación total	Actividades extraordinarias	Calificación final
Miguel Ángel Montoya Ayón	Vocal de Capacitación Electoral y Educación Cívica de la Junta Distrital Ejecutiva 01 en el Estado de Baja California Sur	16/10/2008	16/10/2008	10.000	10.000	10.000	10.000	10.000	0.000	10.000
José Rubén Romero Castro	Vocal de Organización Electoral de la Junta Distrital Ejecutiva 01 en el Estado de Baja California Sur	16/09/1996	16/09/1996	9.286	10.000	10.000	9.625	9.675	0.000	9.675
Juana Virgilia Rodríguez Santillán	Vocal del Registro Federal de Electores de la Junta Distrital Ejecutiva 01 en el Estado de Baja California Sur	16/09/2001	16/10/2008	10.000	10.000	10.000	9.232	9.846	0.000	9.846
Agustín Martínez de Castro Astizarán	Vocal Ejecutivo de la Junta Distrital Ejecutiva 02 en el Estado de Baja California Sur	01/11/1993	16/09/2010	9.563	10.000	9.750	9.312	9.622	0.000	9.622
Guillermo Manuel Porras González	Vocal Secretario de la Junta Distrital Ejecutiva 02 en el Estado de Baja California Sur	05/09/1995	16/07/1998	9.792	10.000	9.226	10.000	9.656	0.000	9.656
Vanessa Martínez Elizalde	Vocal de Capacitación Electoral y Educación Cívica de la Junta Distrital Ejecutiva 02 en el Estado de Baja California Sur	16/10/2008	16/10/2008	10.000	10.000	10.000	10.000	10.000	0.000	10.000
Iván David Gómez Cabrera	Vocal de Organización Electoral de la Junta Distrital Ejecutiva 02 en el Estado de Baja California Sur	01/07/2005	01/07/2005	9.107	10.000	10.000	10.000	9.687	0.000	9.687
Jesús Eleot Montiel Meldrano	Vocal del Registro Federal de Electores de la Junta Distrital Ejecutiva 02 en el Estado de Baja California Sur	01/03/2003	01/09/2008	9.154	10.000	10.000	10.000	9.704	0.000	9.704
Luis Arturo Carrillo Velasco	Vocal Secretario de la Junta Local Ejecutiva en el Estado de Campeche	24/11/1999	01/09/2008	9.063	9.800	10.000	9.938	9.640	0.000	9.640
Nydia Elena Ramírez Cerecedo	Vocal de Capacitación Electoral y Educación Cívica de la Junta Local Ejecutiva en el Estado de Campeche	16/09/1996	16/10/2008	7.500	9.800	9.375	10.000	8.886	0.000	8.886
Victor Javier Zubieta Escalante	Vocal de Organización Electoral de la Junta Local Ejecutiva en el Estado de Campeche	01/02/1991	16/10/1996	9.345	9.800	10.000	10.000	9.751	0.000	9.751
Ernesto Rodríguez Juárez	Vocal del Registro Federal de Electores de la Junta Local Ejecutiva en el Estado de Campeche	31/01/2000	01/08/2006	9.931	9.800	10.000	10.000	9.956	0.000	9.956
Juan Carlos Ara Sarmiento	Vocal Secretario de la Junta Distrital Ejecutiva 01 en el Estado de Campeche	15/05/2002	16/06/2004	9.167	9.800	10.000	9.607	9.610	0.000	9.610
María Isabel Cruz Ortiz	Vocal de Capacitación Electoral y Educación Cívica de la Junta Distrital Ejecutiva 01 en el Estado de Campeche	01/10/1996	01/10/1996	10.000	9.800	10.000	10.000	9.980	0.000	9.980
Ma. de la Luz Espinoza Hernández	Vocal de Organización Electoral de la Junta Distrital Ejecutiva 01 en el Estado de Campeche	01/07/2005	01/07/2007	9.167	9.800	10.000	9.938	9.676	0.000	9.676
Daniel Enrique Eñuan Martínez	Vocal del Registro Federal de Electores de la Junta Distrital Ejecutiva 01 en el Estado de Campeche	01/06/1993	01/08/2000	9.583	9.800	9.905	10.000	9.801	0.000	9.801
Héctor Mariano Sarmiento Berzunza	Vocal Secretario de la Junta Distrital Ejecutiva 02 en el Estado de Campeche	01/03/2010	01/10/2010	8.437	9.800	10.000	9.938	9.421	0.000	9.421
Irma Arely Alvarado Méndez	Vocal de Capacitación Electoral y Educación Cívica de la Junta Distrital Ejecutiva 02 en el Estado de Campeche	04/06/2009	01/06/2009	9.792	9.800	10.000	9.938	9.895	0.000	9.895
Josué Israel Bote Caamal	Vocal de Organización Electoral de la Junta Distrital Ejecutiva 02 en el Estado de Campeche	16/10/2008	16/10/2008	9.524	9.800	10.000	8.687	9.551	0.000	9.551
Yenisel García Galindo	Vocal del Registro Federal de Electores de la Junta Distrital Ejecutiva 02 en el Estado de Campeche	01/08/2005	16/10/2008	8.076	9.800	9.905	9.813	9.236	0.000	9.236

Dirección Ejecutiva del Servicio Profesional Electoral

Evaluación del Desempeño 2010

Dictamen de Resultados de Órganos Desconcentrados

Nombre	Puesto en el que fue evaluado	Fecha de ingreso al IFE	Fecha de ingreso al puesto	Logro individual	Logro del equipo	Cumplimiento de actividades	Competencias clave	Calificación total	Actividades extraordinarias	Calificación final
Juan Francisco Miramontes Quintana	Coordinador Operativo de la Junta Local Ejecutiva en el Estado de Coahuila	28/11/2001	16/12/2008	9.259	9.650	8.519	7.580	8.703	0.000	8.703
Carlos Benito Amiga Aguilar	Vocal Secretario de la Junta Local Ejecutiva en el Estado de Coahuila	01/06/1993	01/05/2005	9.167	9.650	10.000	7.648	9.243	0.000	9.243
Arturo Cárdenas Román	Vocal de Capacitación Electoral y Educación Cívica de la Junta Local Ejecutiva en el Estado de Coahuila	16/10/1992	16/09/2001	9.667	9.650	9.903	6.821	9.179	0.000	9.179
Julio González Dávila y Garay	Vocal de Organización Electoral de la Junta Local Ejecutiva en el Estado de Coahuila	01/06/1994	01/06/1994	8.869	9.650	10.000	6.679	8.905	0.000	8.905
Mario Alberto Vázquez López	Vocal del Registro Federal de Electores de la Junta Local Ejecutiva en el Estado de Coahuila	01/06/1993	18/06/1997	9.224	9.650	9.877	7.473	9.145	0.000	9.145
Alfonso Villarreal Gan	Vocal Ejecutivo de la Junta Distrital Ejecutiva 01 en el Estado de Coahuila	11/02/1991	01/09/1996	10.000	9.650	10.000	5.438	9.053	0.000	9.053
Jesús Miguel Armendáiz Olivares	Vocal Secretario de la Junta Distrital Ejecutiva 01 en el Estado de Coahuila	01/08/2005	01/07/2007	9.062	9.650	10.000	9.071	9.451	0.000	9.451
José María Muñoz Martínez	Vocal de Capacitación Electoral y Educación Cívica de la Junta Distrital Ejecutiva 01 en el Estado de Coahuila	01/06/1993	01/06/1993	10.000	9.650	10.000	10.000	9.965	0.000	9.965
Cruz Garza González	Vocal de Organización Electoral de la Junta Distrital Ejecutiva 01 en el Estado de Coahuila	16/09/1996	16/08/1996	10.000	9.650	10.000	10.000	9.965	0.000	9.965
Jaime Bladimir Reyna Esquivel	Vocal del Registro Federal de Electores de la Junta Distrital Ejecutiva 01 en el Estado de Coahuila	01/12/1993	01/12/1993	8.042	9.650	9.762	9.000	8.996	0.000	8.996
José Luis Fernández Mier	Vocal Ejecutivo de la Junta Distrital Ejecutiva 02 en el Estado de Coahuila	11/02/1991	01/09/1996	10.000	9.650	10.000	8.044	9.574	0.000	9.574
Rafael Pavón Marcos	Vocal Secretario de la Junta Distrital Ejecutiva 02 en el Estado de Coahuila	01/05/1991	01/06/1993	8.021	9.650	10.000	10.000	9.272	0.000	9.272
Javier Martínez Saldivar	Vocal de Capacitación Electoral y Educación Cívica de la Junta Distrital Ejecutiva 02 en el Estado de Coahuila	01/06/1993	16/09/1996	10.000	9.650	10.000	10.000	9.965	0.000	9.965
Ma. del Carmen Lara Alvarado	Vocal de Organización Electoral de la Junta Distrital Ejecutiva 02 en el Estado de Coahuila	11/02/1991	01/06/1993	10.000	9.650	10.000	10.000	9.965	0.000	9.965
David Rodolfo Nava Salas	Vocal del Registro Federal de Electores de la Junta Distrital Ejecutiva 02 en el Estado de Coahuila	11/02/1991	01/06/1993	7.577	9.650	9.921	10.000	9.089	0.000	9.089
Óscar Mario Medina Martínez	Vocal Ejecutivo de la Junta Distrital Ejecutiva 03 en el Estado de Coahuila	16/07/1994	16/01/1997	10.000	9.650	10.000	8.741	9.713	0.000	9.713
Juan Eleazar Ramírez González	Vocal Secretario de la Junta Distrital Ejecutiva 03 en el Estado de Coahuila	11/02/1991	01/06/1993	8.021	9.650	10.000	8.875	9.047	0.000	9.047
Mauro de León Rábago	Vocal de Capacitación Electoral y Educación Cívica de la Junta Distrital Ejecutiva 03 en el Estado de Coahuila	01/06/1993	01/10/1997	10.000	9.650	10.000	8.875	9.740	0.000	9.740
Alejandro Sanniguel Ramón	Vocal de Organización Electoral de la Junta Distrital Ejecutiva 03 en el Estado de Coahuila	17/04/1997	16/04/1997	10.000	9.650	10.000	9.393	9.844	0.000	9.844
Ricardo Espinoza Martínez	Vocal del Registro Federal de Electores de la Junta Distrital Ejecutiva 03 en el Estado de Coahuila	01/06/1993	16/03/1998	7.745	9.650	9.841	9.473	9.015	0.000	9.015
José Luis Riojas Heredia	Vocal Ejecutivo de la Junta Distrital Ejecutiva 04 en el Estado de Coahuila	01/02/1991	01/06/1993	10.000	9.650	10.000	6.277	9.220	0.000	9.220

Dirección Ejecutiva del Servicio Profesional Electoral

Evaluación del Desempeño 2010

Dictamen de Resultados de Órganos Desconcentrados

Nombre	Puesto en el que fue evaluado	Fecha de ingreso al IFE	Fecha de ingreso al puesto	Logro individual	Logro del equipo	Cumplimiento de actividades	Competencias clave	Calificación total	Actividades extraordinarias	Calificación final
Guillermo Mijares Mejorado	Vocal Secretario de la Junta Distrital Ejecutiva 04 en el Estado de Coahuila	16/09/2001	16/09/2001	8.437	9.650	10.000	9.866	9.391	0.000	9.391
María del Rosario Vallejo Reyna	Vocal de Capacitación Electoral y Educación Cívica de la Junta Distrital Ejecutiva 04 en el Estado de Coahuila	01/06/1993	16/09/2001	10.000	9.650	9.706	9.929	9.848	0.000	9.848
Cutberto Pérez Arias	Vocal de Organización Electoral de la Junta Distrital Ejecutiva 04 en el Estado de Coahuila	01/10/1996	16/09/2001	10.000	9.650	10.000	10.000	9.965	0.000	9.965
Mantha Yolanda Silva Chacón	Vocal del Registro Federal de Electores de la Junta Distrital Ejecutiva 04 en el Estado de Coahuila	01/06/1993	16/09/2001	8.133	9.650	9.841	10.000	9.256	0.000	9.256
Roberto Heycher Cardiel Soto	Vocal Ejecutivo de la Junta Distrital Ejecutiva 05 en el Estado de Coahuila	01/09/2003	16/05/2007	10.000	9.650	10.000	9.804	9.926	0.000	9.926
José Federico Vergara Vargas	Vocal Secretario de la Junta Distrital Ejecutiva 05 en el Estado de Coahuila	15/02/1991	01/07/2007	8.654	9.650	10.000	6.679	8.900	0.000	8.900
Luis Manuel Robles Díaz	Vocal de Capacitación Electoral y Educación Cívica de la Junta Distrital Ejecutiva 05 en el Estado de Coahuila	01/07/2005	01/07/2007	10.000	9.650	10.000	7.750	9.515	0.000	9.515
Leonor Mayela Sánchez Hernández	Vocal de Organización Electoral de la Junta Distrital Ejecutiva 05 en el Estado de Coahuila	15/08/1991	01/06/1993	10.000	9.650	10.000	7.339	9.433	0.000	9.433
Juan Francisco Enriquez Prado	Vocal Ejecutivo de la Junta Distrital Ejecutiva 06 en el Estado de Coahuila	30/04/1992	01/06/1993	7.149	9.650	9.683	3.938	7.644	0.000	7.644
Claudio Aguirre Peña	Vocal del Registro Federal de Electores de la Junta Distrital Ejecutiva 06 en el Estado de Coahuila	15/02/1991	16/09/2010	9.276	9.650	10.000	9.804	9.672	0.000	9.672
Gloria Ruelas Saitiana	Vocal de Organización Electoral de la Junta Distrital Ejecutiva 06 en el Estado de Coahuila	01/01/1991	01/09/1998	10.000	9.650	10.000	10.000	9.965	0.000	9.965
Elias Fernando Villalobos Alvarado	Vocal Ejecutivo de la Junta Distrital Ejecutiva 07 en el Estado de Coahuila	01/02/1991	01/09/1996	10.000	9.650	10.000	9.750	9.915	0.000	9.915
Luis Alvarado Rocha	Vocal Secretario de la Junta Distrital Ejecutiva 07 en el Estado de Coahuila	16/09/2001	01/07/2005	9.271	9.650	10.000	9.804	9.671	0.000	9.671
Olga Ramos de la Rosa	Vocal de Capacitación Electoral y Educación Cívica de la Junta Distrital Ejecutiva 07 en el Estado de Coahuila	01/06/1993	16/09/2001	10.000	9.650	10.000	10.000	9.965	0.000	9.965
Pedro Ariel Tijerina Montes	Vocal de Organización Electoral de la Junta Distrital Ejecutiva 07 en el Estado de Coahuila	01/06/1993	01/06/1993	10.000	9.650	10.000	10.000	9.965	0.000	9.965
Benjamín Medina Sánchez	Vocal del Registro Federal de Electores de la Junta Distrital Ejecutiva 07 en el Estado de Coahuila	15/01/1991	01/06/1993	7.785	9.650	9.762	9.679	9.042	0.000	9.042
Daniel Padilla Ballesteros	Vocal Secretario de la Junta Local Ejecutiva en el Estado de Colima	31/01/1992	01/06/1993	8.854	10.000	10.000	8.866	9.372	0.000	9.372
Ramón Barragán Ornelas	Vocal de Capacitación Electoral y Educación Cívica de la Junta Local Ejecutiva en el Estado de Colima	16/09/1996	01/11/2003	9.750	10.000	10.000	9.339	9.780	0.000	9.780
Gerardo Hernández Ochoa	Vocal de Organización Electoral de la Junta Local Ejecutiva en el Estado de Colima	01/10/1994	01/10/1994	9.643	10.000	10.000	9.205	9.716	0.000	9.716
Roberto Valles Méndez	Vocal del Registro Federal de Electores de la Junta Local Ejecutiva en el Estado de Colima	01/06/1993	01/06/1993	9.293	10.000	10.000	8.554	9.463	0.000	9.463
Juan Ramírez Ramos	Vocal Ejecutivo de la Junta Distrital Ejecutiva 01 en el Estado de Colima	11/02/1991	16/01/1997	10.000	10.000	10.000	8.804	9.761	0.000	9.761

Dirección Ejecutiva del Servicio Profesional Electoral

Evaluación del Desempeño 2010

Dictamen de Resultados de Órganos Desconcentrados

Nombre	Puesto en el que fue evaluado	Fecha de ingreso al IFE	Fecha de ingreso al puesto	Logro individual	Logro del equipo	Cumplimiento de actividades	Competencias clave	Calificación total	Actividades extraordinarias	Calificación final
Marco Antonio Jáuregui Medina	Vocal Secretario de la Junta Distrital Ejecutiva 01 en el Estado de Colima	24/11/1999	16/11/1999	10.000	10.000	10.000	9.339	9.868	0.000	9.868
Astrúbal Rafael Guillén Lugo	Vocal de Capacitación Electoral y Educación Cívica de la Junta Distrital Ejecutiva 01 en el Estado de Colima	16/09/2001	16/06/2004	10.000	10.000	10.000	9.071	9.814	0.000	9.814
Laura Cecilia Barragán González	Vocal de Organización Electoral de la Junta Distrital Ejecutiva 01 en el Estado de Colima	16/09/1996	16/09/1996	10.000	10.000	10.000	9.795	9.959	0.000	9.959
Claudia Gutiérrez Santana	Vocal del Registro Federal de Electores de la Junta Distrital Ejecutiva 01 en el Estado de Colima	01/03/2010	16/03/2010	8.809	10.000	10.000	9.000	9.383	0.000	9.383
Andrés Corona Hernández	Vocal Ejecutivo de la Junta Distrital Ejecutiva 02 en el Estado de Colima	24/11/1999	16/09/2010	9.821	10.000	9.440	9.527	9.647	0.000	9.647
Verónica Esqueda de la Torre	Vocal Secretario de la Junta Distrital Ejecutiva 02 en el Estado de Colima	01/08/2005	16/03/2009	9.583	10.000	8.095	10.000	9.187	0.000	9.187
Claudio Raúl Mejía García	Vocal de Capacitación Electoral y Educación Cívica de la Junta Distrital Ejecutiva 02 en el Estado de Colima	16/01/2003	01/06/2005	10.000	10.000	10.000	9.795	9.959	0.000	9.959
Carlos García	Vocal de Organización Electoral de la Junta Distrital Ejecutiva 02 en el Estado de Colima	23/03/2000	16/10/2008	9.286	10.000	10.000	9.786	9.707	0.000	9.707
Miguel Chávez Nava	Vocal del Registro Federal de Electores de la Junta Distrital Ejecutiva 02 en el Estado de Colima	01/06/1993	01/06/1993	8.680	10.000	10.000	9.500	9.438	0.000	9.438
Ma. del Refugio García López	Vocal Ejecutivo de la Junta Local Ejecutiva en el Estado de Chiapas	16/09/2001	01/11/2008	9.821	10.000	10.000	9.720	9.881	0.000	9.881
Baldomero Hernández López	Vocal Secretario de la Junta Local Ejecutiva en el Estado de Chiapas	01/10/1996	16/03/2009	9.167	10.000	10.000	10.000	9.708	0.000	9.708
Jorge Anaya Lechuga	Vocal de Capacitación Electoral y Educación Cívica de la Junta Local Ejecutiva en el Estado de Chiapas	12/11/1999	01/07/2007	9.917	10.000	10.000	9.875	9.946	0.000	9.946
Jorge Francisco Guillén Navarro	Vocal de Organización Electoral de la Junta Local Ejecutiva en el Estado de Chiapas	16/01/1994	16/01/1994	8.809	10.000	10.000	9.000	9.383	0.000	9.383
Guillermo Barrientos Gómez	Vocal del Registro Federal de Electores de la Junta Local Ejecutiva en el Estado de Chiapas	01/06/1993	01/06/1994	9.779	10.000	10.000	9.152	9.753	0.000	9.753
Ramón Zamorano Flores	Vocal Secretario de la Junta Distrital Ejecutiva 01 en el Estado de Chiapas	01/06/1993	01/07/2007	9.063	10.000	10.000	7.616	9.195	0.000	9.195
Mónica Pacheco Luna	Vocal de Capacitación Electoral y Educación Cívica de la Junta Distrital Ejecutiva 01 en el Estado de Chiapas	16/09/2001	16/01/2007	8.542	10.000	10.000	9.804	9.451	0.000	9.451
José Armando Ceballos Alarcón	Vocal de Organización Electoral de la Junta Distrital Ejecutiva 01 en el Estado de Chiapas	16/05/2002	16/05/2002	9.286	10.000	10.000	10.000	9.750	0.000	9.750
Cruz Eliseo Arévalo Velázquez	Vocal del Registro Federal de Electores de la Junta Distrital Ejecutiva 01 en el Estado de Chiapas	01/10/1996	16/09/2001	9.722	10.000	10.000	9.866	9.876	0.000	9.876
Victor Hugo Coutiño Guizar	Vocal Ejecutivo de la Junta Distrital Ejecutiva 02 en el Estado de Chiapas	16/10/1996	01/11/2009	9.881	10.000	10.000	9.804	9.800	0.200	10.000
Gregorio Aranda Acuña	Vocal Secretario de la Junta Distrital Ejecutiva 02 en el Estado de Chiapas	10/12/1999	01/07/2007	9.167	10.000	10.000	9.661	9.641	0.000	9.641
Gabriel Fernando Castellanos Muñoa	Vocal de Organización Electoral de la Junta Distrital Ejecutiva 02 en el Estado de Chiapas	16/10/2008	16/10/2008	9.286	10.000	10.000	9.455	9.641	0.000	9.641

Dirección Ejecutiva del Servicio Profesional Electoral

Evaluación del Desempeño 2010

Dictamen de Resultados de Órganos Desconcentrados

Nombre	Puesto en el que fue evaluado	Fecha de ingreso al IFE	Fecha de ingreso al puesto	Logro individual	Logro del equipo	Cumplimiento de actividades	Competencias clave	Calificación total	Actividades extraordinarias	Calificación final
Octavio Méndozza Montero	Vocal del Registro Federal de Electores de la Junta Distrital Ejecutiva 02 en el Estado de Chiapas	16/02/2009	01/11/2009	8.611	10.000	10.000	7.920	9.098	0.000	9.098
Eduardo Manuel Trujillo Trujillo	Vocal Ejecutivo de la Junta Distrital Ejecutiva 03 en el Estado de Chiapas	10/12/1999	16/05/2007	9.226	10.000	10.000	9.813	9.692	0.000	9.692
Manuel González Rivera	Vocal Secretario de la Junta Distrital Ejecutiva 03 en el Estado de Chiapas	01/10/2005	16/10/2008	9.479	10.000	10.000	9.813	9.780	0.000	9.780
Iván Gustavo Solís Quezada	Vocal de Capacitación Electoral y Educación Cívica de la Junta Distrital Ejecutiva 03 en el Estado de Chiapas	31/01/2000	01/09/2009	8.958	10.000	10.000	9.089	9.453	0.000	9.453
José Adrián Castro Hernández	Vocal de Organización Electoral de la Junta Distrital Ejecutiva 03 en el Estado de Chiapas	01/10/1996	01/10/1996	9.286	10.000	10.000	9.750	9.700	0.000	9.700
José Aniceto Melchor Sánchez	Vocal del Registro Federal de Electores de la Junta Distrital Ejecutiva 03 en el Estado de Chiapas	01/07/1994	01/07/1994	9.444	10.000	10.000	9.598	9.725	0.000	9.725
Victor Hugo Escobar Muñoz	Vocal Ejecutivo de la Junta Distrital Ejecutiva 04 en el Estado de Chiapas	11/10/1991	01/05/2005	9.762	10.000	10.000	9.750	9.750	0.250	10.000
Victor Pérez Díaz	Vocal de Capacitación Electoral y Educación Cívica de la Junta Distrital Ejecutiva 04 en el Estado de Chiapas	16/10/2008	16/10/2008	10.000	10.000	10.000	9.929	9.986	0.000	9.986
Francisco Eduardo Celaya Castro	Vocal de Organización Electoral de la Junta Distrital Ejecutiva 04 en el Estado de Chiapas	01/06/1993	01/09/2002	8.929	10.000	10.000	10.000	9.625	0.000	9.625
Evaldo Guillermo Hess Poo	Vocal del Registro Federal de Electores de la Junta Distrital Ejecutiva 04 en el Estado de Chiapas	01/06/1993	16/04/1997	8.333	10.000	10.000	5.837	8.604	0.000	8.604
Victor Hugo González Martínez	Vocal Ejecutivo de la Junta Distrital Ejecutiva 05 en el Estado de Chiapas	01/06/1993	16/05/2007	9.762	10.000	10.000	6.804	9.278	0.000	9.278
Gloria Guadalupe Laguna Vázquez	Vocal Secretario de la Junta Distrital Ejecutiva 05 en el Estado de Chiapas	01/07/1995	16/09/2001	9.063	10.000	10.000	5.562	8.784	0.000	8.784
Evander López Alfaro	Vocal de Capacitación Electoral y Educación Cívica de la Junta Distrital Ejecutiva 05 en el Estado de Chiapas	01/07/2005	01/07/2005	10.000	10.000	10.000	10.000	10.000	0.000	10.000
Edmundo Henríquez Arellano	Vocal de Organización Electoral de la Junta Distrital Ejecutiva 05 en el Estado de Chiapas	01/09/1993	01/09/1993	9.286	10.000	10.000	10.000	9.750	0.000	9.750
María Eugenia Herrera Puente	Vocal del Registro Federal de Electores de la Junta Distrital Ejecutiva 05 en el Estado de Chiapas	01/06/1993	01/06/1993	9.931	10.000	10.000	8.670	9.710	0.000	9.710
Tomás Alfonso Castellanos Muñioa	Vocal Ejecutivo de la Junta Distrital Ejecutiva 06 en el Estado de Chiapas	16/01/2003	16/05/2007	9.643	10.000	10.000	7.616	9.398	0.000	9.398
Ricardo Moisés Aguilar Estrada	Vocal Secretario de la Junta Distrital Ejecutiva 06 en el Estado de Chiapas	01/07/2005	01/07/2005	9.792	10.000	10.000	9.143	9.756	0.000	9.756
María Luisa Castañeda Solís	Vocal de Capacitación Electoral y Educación Cívica de la Junta Distrital Ejecutiva 06 en el Estado de Chiapas	16/09/1996	01/07/2005	9.792	10.000	10.000	9.009	9.729	0.000	9.729
Jorge Luis Graña Hernández	Vocal de Organización Electoral de la Junta Distrital Ejecutiva 06 en el Estado de Chiapas	16/09/1996	01/02/2009	9.167	10.000	10.000	8.464	9.401	0.000	9.401
Francisco Edgard Yee Galván	Vocal Ejecutivo de la Junta Distrital Ejecutiva 07 en el Estado de Chiapas	11/02/1991	01/09/1996	9.464	10.000	10.000	8.018	9.416	0.000	9.416
Gonzalo Sánchez López	Vocal Secretario de la Junta Distrital Ejecutiva 07 en el Estado de Chiapas	17/04/1991	01/06/1993	9.063	10.000	10.000	9.598	9.592	0.000	9.592

Dirección Ejecutiva del Servicio Profesional Electoral

Evaluación del Desempeño 2010

Dictamen de Resultados de Órganos Desconcentrados

Nombre	Puesto en el que fue evaluado	Fecha de ingreso al IFE	Fecha de ingreso al puesto	Logro individual	Logro del equipo	Cumplimiento de actividades	Competencias clave	Calificación total	Actividades extraordinarias	Calificación final
Victor Manuel Palavicini Altano	Vocal de Capacitación Electoral y Educación Cívica de la Junta Distrital Ejecutiva 07 en el Estado de Chiapas	16/09/1996	01/08/2001	8.542	10.000	9.412	9.536	9.191	0.000	9.191
Ramón Torres Vera	Vocal de Organización Electoral de la Junta Distrital Ejecutiva 07 en el Estado de Chiapas	16/09/1996	16/08/1996	8.928	10.000	10.000	8.794	9.384	0.000	9.384
Daniel Domínguez López	Vocal del Registro Federal de Electores de la Junta Distrital Ejecutiva 07 en el Estado de Chiapas	01/06/1994	01/06/1994	8.333	10.000	10.000	9.536	9.324	0.000	9.324
Carolina Isabel Rodríguez Ordoñez	Vocal de Capacitación Electoral y Educación Cívica de la Junta Distrital Ejecutiva 08 en el Estado de Chiapas	01/07/2005	01/07/2005	9.375	10.000	10.000	9.491	9.679	0.000	9.679
Flavio Asunción Borrego Vidal	Vocal del Registro Federal de Electores de la Junta Distrital Ejecutiva 08 en el Estado de Chiapas	16/09/1996	18/02/2010	10.000	10.000	10.000	10.000	10.000	0.000	10.000
José Arturo Alfonso Aguilar	Vocal Ejecutivo de la Junta Distrital Ejecutiva 09 en el Estado de Chiapas	14/02/1991	16/08/2002	9.583	10.000	10.000	9.607	9.775	0.000	9.775
Lucila Girón López	Vocal de Capacitación Electoral y Educación Cívica de la Junta Distrital Ejecutiva 09 en el Estado de Chiapas	16/09/1996	01/06/2005	10.000	10.000	10.000	10.000	10.000	0.000	10.000
Garnanié Mendoza Morales	Vocal de Organización Electoral de la Junta Distrital Ejecutiva 09 en el Estado de Chiapas	16/09/1996	01/09/2002	9.286	10.000	10.000	10.000	9.750	0.000	9.750
Rusbel Camera Ocaña	Vocal del Registro Federal de Electores de la Junta Distrital Ejecutiva 09 en el Estado de Chiapas	01/08/1990	01/07/1994	9.722	10.000	9.983	10.000	9.897	0.000	9.897
Efraín Alonso Lastra Everardo	Vocal Ejecutivo de la Junta Distrital Ejecutiva 10 en el Estado de Chiapas	01/06/1994	18/10/2008	9.762	10.000	10.000	9.607	9.838	0.000	9.838
Hugo Salomón Santiago Espinosa	Vocal Secretario de la Junta Distrital Ejecutiva 10 en el Estado de Chiapas	01/07/2005	01/07/2005	9.167	10.000	10.000	7.170	9.142	0.000	9.142
Manuel de Jesús Montesinos Estrada	Vocal de Capacitación Electoral y Educación Cívica de la Junta Distrital Ejecutiva 10 en el Estado de Chiapas	16/09/1996	01/07/2005	10.000	10.000	10.000	9.214	9.843	0.000	9.843
Alejandro López Cristóbal	Vocal de Organización Electoral de la Junta Distrital Ejecutiva 10 en el Estado de Chiapas	16/11/2005	16/11/2005	9.286	10.000	10.000	10.000	9.750	0.000	9.750
Virginia García Vázquez	Vocal del Registro Federal de Electores de la Junta Distrital Ejecutiva 10 en el Estado de Chiapas	01/08/2005	16/10/2008	10.000	10.000	10.000	9.545	9.909	0.000	9.909
Martín Omar Ruiz Esquivel	Vocal Ejecutivo de la Junta Distrital Ejecutiva 11 en el Estado de Chiapas	16/01/2003	16/05/2007	9.524	10.000	10.000	9.357	9.705	0.000	9.705
Exal Ortiz Becerra	Vocal de Capacitación Electoral y Educación Cívica de la Junta Distrital Ejecutiva 11 en el Estado de Chiapas	01/07/1994	18/10/2007	9.583	10.000	10.000	9.598	9.774	0.000	9.774
Leifacia Martínez Alonso	Vocal de Organización Electoral de la Junta Distrital Ejecutiva 11 en el Estado de Chiapas	01/10/1996	01/07/2005	9.286	10.000	10.000	9.411	9.632	0.000	9.632
José Carmen Cruz Ortega	Vocal del Registro Federal de Electores de la Junta Distrital Ejecutiva 11 en el Estado de Chiapas	02/02/1991	01/07/2005	9.445	10.000	10.000	9.473	9.700	0.000	9.700
Heberito Ochoa Méndez	Vocal Ejecutivo de la Junta Distrital Ejecutiva 12 en el Estado de Chiapas	01/06/1993	16/05/2007	9.762	10.000	10.000	8.429	9.603	0.250	9.853
Antonio Martín Ocampo Carbot	Vocal Secretario de la Junta Distrital Ejecutiva 12 en el Estado de Chiapas	01/06/1993	01/11/2003	9.271	10.000	10.000	9.009	9.547	0.000	9.547
Edith Molgado Olivares	Vocal de Capacitación Electoral y Educación Cívica de la Junta Distrital Ejecutiva 12 en el Estado de Chiapas	01/07/2005	01/11/2009	10.000	10.000	10.000	10.000	10.000	0.000	10.000

Dirección Ejecutiva del Servicio Profesional Electoral

Evaluación del Desempeño 2010

Dictamen de Resultados de Órganos Desconcentrados

Nombre	Puesto en el que fue evaluado	Fecha de ingreso al IFE	Fecha de ingreso al puesto	Logro individual	Logro del equipo	Cumplimiento de actividades	Competencias clave	Calificación total	Actividades extraordinarias	Calificación final
Gildardo Javier Juárez Lara	Vocal del Registro Federal de Electores de la Junta Distrital Ejecutiva 12 en el Estado de Chiapas	31/01/2000	01/07/2005	10.000	10.000	9.556	9.661	9.777	0.000	9.777
Jesús Antonio Rubio	Coordinador Operativo de la Junta Local Ejecutiva en el Estado de Chihuahua	01/03/2010	01/06/2010	10.000	10.000	9.167	10.000	9.708	0.000	9.708
Alejandro Gómez García	Vocal Secretario de la Junta Local Ejecutiva en el Estado de Chihuahua	10/12/1999	16/09/2001	9.886	10.000	10.000	10.000	9.964	0.000	9.964
Saul Rodríguez Rodríguez	Vocal de Capacitación Electoral y Educación Cívica de la Junta Local Ejecutiva en el Estado de Chihuahua	01/06/1994	16/07/2010	9.886	10.000	9.738	10.000	9.872	0.000	9.872
Gabriel Ángel Ayón Gardea	Vocal de Organización Electoral de la Junta Local Ejecutiva en el Estado de Chihuahua	01/02/1991	16/09/2001	9.524	10.000	10.000	10.000	9.833	0.000	9.833
Arturo Meraz González	Vocal del Registro Federal de Electores de la Junta Local Ejecutiva en el Estado de Chihuahua	16/12/1990	16/11/1999	8.460	10.000	9.722	10.000	9.364	0.000	9.364
Ernesto Enrique Navarero Robles Gil	Vocal Ejecutivo de la Junta Distrital Ejecutiva 01 en el Estado de Chihuahua	01/02/1991	16/07/2010	9.747	10.000	10.000	10.000	9.911	0.000	9.911
Leonor Ortega Herrera	Vocal de Capacitación Electoral y Educación Cívica de la Junta Distrital Ejecutiva 01 en el Estado de Chihuahua	16/07/1994	01/07/2005	9.583	10.000	10.000	10.000	9.854	0.000	9.854
Rosendo Téllez Delgado	Vocal de Organización Electoral de la Junta Distrital Ejecutiva 01 en el Estado de Chihuahua	01/10/1996	16/09/2001	9.583	10.000	10.000	10.000	9.750	0.250	10.000
Ricardo de la Rosa Zamarrón	Vocal del Registro Federal de Electores de la Junta Distrital Ejecutiva 01 en el Estado de Chihuahua	02/02/1991	16/04/1998	9.722	10.000	10.000	9.750	9.853	0.000	9.853
Roberto Soto Fierro	Vocal Ejecutivo de la Junta Distrital Ejecutiva 02 en el Estado de Chihuahua	20/02/1991	01/06/2005	9.702	10.000	10.000	10.000	9.886	0.000	9.886
Lorenzo Torres Altamirano	Vocal Secretario de la Junta Distrital Ejecutiva 02 en el Estado de Chihuahua	01/06/1993	16/11/2005	9.271	10.000	10.000	9.938	9.732	0.000	9.732
Eduardo Antonio Estrada Chávez	Vocal de Capacitación Electoral y Educación Cívica de la Junta Distrital Ejecutiva 02 en el Estado de Chihuahua	01/06/1993	01/07/2005	8.646	10.000	10.000	9.741	9.474	0.000	9.474
Jorge Martín Falliner Rodríguez	Vocal de Organización Electoral de la Junta Distrital Ejecutiva 02 en el Estado de Chihuahua	01/06/1993	01/06/1993	9.881	10.000	10.000	9.938	9.946	0.000	9.946
Óscar Márquez Meléndez	Vocal del Registro Federal de Electores de la Junta Distrital Ejecutiva 02 en el Estado de Chihuahua	31/01/2000	16/09/2001	9.792	10.000	10.000	9.804	9.888	0.000	9.888
Ramón Salazar Burgos	Vocal Ejecutivo de la Junta Distrital Ejecutiva 03 en el Estado de Chihuahua	16/09/2001	16/10/2008	9.881	10.000	10.000	10.000	9.750	0.250	10.000
Sergio Perea Ibarra	Vocal de Capacitación Electoral y Educación Cívica de la Junta Distrital Ejecutiva 03 en el Estado de Chihuahua	25/06/1997	16/06/1997	9.583	10.000	10.000	10.000	9.854	0.000	9.854
Juan Rodrigo Gallardo Ortiz	Vocal de Organización Electoral de la Junta Distrital Ejecutiva 03 en el Estado de Chihuahua	16/09/1996	16/09/1996	9.524	10.000	10.000	10.000	9.833	0.000	9.833
Arturo Armendáriz Dominguez	Vocal del Registro Federal de Electores de la Junta Distrital Ejecutiva 03 en el Estado de Chihuahua	16/09/1996	16/09/1996	10.000	10.000	10.000	10.000	10.000	0.000	10.000
José Constantino Suárez Arias	Vocal Ejecutivo de la Junta Distrital Ejecutiva 04 en el Estado de Chihuahua	02/02/1991	01/09/1996	9.524	10.000	10.000	10.000	9.833	0.000	9.833
Daniel Carreón Rascón	Vocal Secretario de la Junta Distrital Ejecutiva 04 en el Estado de Chihuahua	01/02/1991	16/11/2005	8.437	10.000	10.000	10.000	9.453	0.000	9.453

Dirección Ejecutiva del Servicio Profesional Electoral

Evaluación del Desempeño 2010

Dictamen de Resultados de Órganos Desconcentrados

Nombre	Puesto en el que fue evaluado	Fecha de ingreso al IFE	Fecha de ingreso al puesto	Logro individual	Logro del equipo	Cumplimiento de actividades	Competencias clave	Calificación total	Actividades extraordinarias	Calificación final
Jaime Isaac Luján Soto	Vocal de Capacitación Electoral y Educación Cívica de la Junta Distrital Ejecutiva 04 en el Estado de Chihuahua	01/02/1991	16/10/1997	8.646	10.000	10.000	10.000	9.526	0.000	9.526
José Moreno Acosta	Vocal de Organización Electoral de la Junta Distrital Ejecutiva 04 en el Estado de Chihuahua	01/02/1991	01/07/1993	9.107	10.000	10.000	10.000	9.687	0.000	9.687
Ricardo Abraham Ramirez Almuina	Vocal Ejecutivo de la Junta Distrital Ejecutiva 05 en el Estado de Chihuahua	15/02/1991	01/09/1996	9.881	10.000	10.000	10.000	9.750	0.250	10.000
Eduardo Adolfo Espanza Terrazas	Vocal Secretario de la Junta Distrital Ejecutiva 05 en el Estado de Chihuahua	15/05/2002	16/07/2004	9.167	10.000	10.000	10.000	9.708	0.000	9.708
Lilia Azucena Flores Cardenas	Vocal de Capacitación Electoral y Educación Cívica de la Junta Distrital Ejecutiva 05 en el Estado de Chihuahua	01/07/2005	01/07/2005	9.583	10.000	10.000	10.000	9.521	0.000	9.521
Ricardo Chacón Carrillo	Vocal de Organización Electoral de la Junta Distrital Ejecutiva 05 en el Estado de Chihuahua	16/09/1996	16/09/1996	9.524	10.000	10.000	10.000	9.833	0.000	9.833
Jesús Rogelio Villalobos Aragón	Vocal Ejecutivo de la Junta Distrital Ejecutiva 06 en el Estado de Chihuahua	15/02/1991	01/09/1996	10.000	10.000	10.000	10.000	10.000	0.000	10.000
Alfredo Pando Carrasco	Vocal Secretario de la Junta Distrital Ejecutiva 06 en el Estado de Chihuahua	31/01/1992	01/06/1993	9.063	10.000	10.000	10.000	9.672	0.000	9.672
Ana Luisa Moreno Chávez	Vocal de Capacitación Electoral y Educación Cívica de la Junta Distrital Ejecutiva 06 en el Estado de Chihuahua	01/02/1991	01/06/1993	8.750	10.000	10.000	10.000	9.563	0.000	9.563
Francisco Javier Villagrán Montes	Vocal de Organización Electoral de la Junta Distrital Ejecutiva 06 en el Estado de Chihuahua	01/07/1994	16/09/2001	10.000	10.000	10.000	10.000	10.000	0.000	10.000
Ricardo Piñón Martínez	Vocal del Registro Federal de Electores de la Junta Distrital Ejecutiva 06 en el Estado de Chihuahua	01/06/1993	01/07/1994	10.000	10.000	10.000	10.000	10.000	0.000	10.000
Benito Abraham Orozco Andrade	Vocal Ejecutivo de la Junta Distrital Ejecutiva 07 en el Estado de Chihuahua	10/12/1999	16/10/2008	10.000	10.000	10.000	10.000	9.750	0.250	10.000
Leopoldo Enrique Estrada Reza	Vocal de Capacitación Electoral y Educación Cívica de la Junta Distrital Ejecutiva 07 en el Estado de Chihuahua	16/09/1996	16/03/1998	9.583	10.000	10.000	10.000	9.854	0.000	9.854
Fernando Erubey Téllez González	Vocal de Organización Electoral de la Junta Distrital Ejecutiva 07 en el Estado de Chihuahua	16/06/2001	16/06/2001	9.762	10.000	10.000	10.000	9.917	0.000	9.917
Óscar Zesati del Villar	Vocal del Registro Federal de Electores de la Junta Distrital Ejecutiva 07 en el Estado de Chihuahua	01/06/1992	16/03/2010	9.831	10.000	10.000	10.000	9.976	0.000	9.976
Óscar Humberto Escobedo Márquez	Vocal Ejecutivo de la Junta Distrital Ejecutiva 08 en el Estado de Chihuahua	01/02/1991	01/06/1993	9.643	10.000	10.000	10.000	9.875	0.000	9.875
René Ubaldó Pando Carrasco	Vocal Secretario de la Junta Distrital Ejecutiva 08 en el Estado de Chihuahua	01/06/1993	01/06/1993	9.167	10.000	10.000	9.866	9.682	0.000	9.682
Gerardo Nicolás Holguín Armendáriz	Vocal de Organización Electoral de la Junta Distrital Ejecutiva 08 en el Estado de Chihuahua	14/08/1991	01/06/1993	9.643	10.000	10.000	10.000	9.875	0.000	9.875
José Luis Rodríguez López	Vocal del Registro Federal de Electores de la Junta Distrital Ejecutiva 08 en el Estado de Chihuahua	22/02/1991	01/06/1993	9.931	10.000	10.000	10.000	9.976	0.000	9.976
Jesús Humberto Almeida Orozco	Vocal Ejecutivo de la Junta Distrital Ejecutiva 09 en el Estado de Chihuahua	01/06/1993	01/09/1996	9.821	10.000	10.000	10.000	9.750	0.250	10.000
Lorena del Socorro García Chávez	Vocal Secretario de la Junta Distrital Ejecutiva 09 en el Estado de Chihuahua	01/02/1991	16/02/2009	9.167	10.000	10.000	9.321	9.573	0.000	9.573

Dirección Ejecutiva del Servicio Profesional Electoral

Evaluación del Desempeño 2010

Dictamen de Resultados de Órganos Desconcentrados

Nombre	Puesto en el que fue evaluado	Fecha de ingreso al IFE	Fecha de ingreso al puesto	Logro individual	Logro del equipo	Cumplimiento de actividades	Competencias clave	Calificación total	Actividades extraordinarias	Calificación final
José Luis Moreno Olivás	Vocal de Capacitación Electoral y Educación Cívica de la Junta Distrital Ejecutiva 09 en el Estado de Chihuahua	16/04/2009	16/04/2009	NA	10.000	10.000	9.402	9.816	0.000	9.816
Pablo Molina Guzmán	Vocal del Registro Federal de Electores de la Junta Distrital Ejecutiva 09 en el Estado de Chihuahua	01/02/1991	01/06/1993	10.000	10.000	10.000	9.661	9.932	0.000	9.932
Jorge Francisco Ortega Villaseñor	Coordinador Operativo de la Junta Local Ejecutiva en el Distrito Federal	28/11/2001	01/09/2003	9.375	10.000	10.000	10.000	9.781	0.000	9.781
Roberto Enrique Altuzar Román	Vocal Secretario de la Junta Local Ejecutiva en el Distrito Federal	16/06/2001	01/07/2010	9.083	10.000	10.000	10.000	9.679	0.000	9.679
Berenice Anel Ramírez Ladrón de Guevara	Vocal de Capacitación Electoral y Educación Cívica de la Junta Local Ejecutiva en el Distrito Federal	16/09/2001	01/07/2010	9.250	10.000	10.000	8.018	9.341	0.000	9.341
Fernando Rueda Rosales	Vocal de Organización Electoral de la Junta Local Ejecutiva en el Distrito Federal	17/04/1997	16/04/1997	9.345	10.000	9.706	9.875	9.643	0.000	9.643
Maria del Pilar Guzmán Nieto	Vocal del Registro Federal de Electores de la Junta Local Ejecutiva en el Distrito Federal	16/05/1997	16/07/2010	9.812	10.000	10.000	10.000	9.750	0.250	10.000
Armando Rodrigo Díaz Méndez	Vocal Ejecutivo de la Junta Distrital Ejecutiva 01 en el Distrito Federal	10/12/1999	16/10/2008	10.000	10.000	10.000	10.000	10.000	0.000	10.000
Rogelio David Aguilera Ramírez	Vocal Secretario de la Junta Distrital Ejecutiva 01 en el Distrito Federal	01/05/2002	16/07/2010	9.666	10.000	10.000	10.000	9.883	0.000	9.883
Juan Manuel Islas Vargas	Vocal de Capacitación Electoral y Educación Cívica de la Junta Distrital Ejecutiva 01 en el Distrito Federal	01/07/2005	01/05/2010	8.542	10.000	10.000	10.000	9.490	0.000	9.490
Eugenio Valle Villaseñor	Vocal de Organización Electoral de la Junta Distrital Ejecutiva 01 en el Distrito Federal	01/11/2008	01/11/2008	9.563	10.000	9.919	10.000	9.826	0.000	9.826
Cinthya Lonngi Delgado	Vocal del Registro Federal de Electores de la Junta Distrital Ejecutiva 01 en el Distrito Federal	31/01/2000	01/07/2005	9.444	10.000	9.704	10.000	9.702	0.000	9.702
Maria Guadalupe Rubio Jurado	Vocal Ejecutivo de la Junta Distrital Ejecutiva 02 en el Distrito Federal	11/02/1991	01/05/2005	9.940	10.000	10.000	9.312	9.750	0.250	10.000
Maria Elena Alejandra González Guevara	Vocal Secretario de la Junta Distrital Ejecutiva 02 en el Distrito Federal	01/06/1993	01/07/2005	7.500	10.000	10.000	10.000	9.125	0.000	9.125
Rosa María Pérez Leguizamo	Vocal de Capacitación Electoral y Educación Cívica de la Junta Distrital Ejecutiva 02 en el Distrito Federal	31/01/2000	01/07/2007	9.775	10.000	10.000	10.000	9.921	0.000	9.921
Ma. Dolores Romero López	Vocal del Registro Federal de Electores de la Junta Distrital Ejecutiva 02 en el Distrito Federal	01/03/2010	01/06/2010	10.000	10.000	10.000	10.000	10.000	0.000	10.000
Mario Martínez González	Vocal Ejecutivo de la Junta Distrital Ejecutiva 03 en el Distrito Federal	16/12/1999	16/09/2010	9.927	10.000	10.000	10.000	9.974	0.000	9.974
Saul Villegas Cruz	Vocal Secretario de la Junta Distrital Ejecutiva 03 en el Distrito Federal	16/10/2008	16/07/2010	8.666	10.000	10.000	10.000	9.533	0.000	9.533
Carlos Alberto Padilla Espinoza	Vocal de Capacitación Electoral y Educación Cívica de la Junta Distrital Ejecutiva 03 en el Distrito Federal	16/09/2001	01/07/2005	8.750	10.000	10.000	9.625	9.488	0.000	9.488
Arturo Paz Hernández Reséndiz	Vocal de Organización Electoral de la Junta Distrital Ejecutiva 03 en el Distrito Federal	11/02/1991	01/07/2005	9.583	10.000	9.839	9.875	9.773	0.000	9.773
Jesús Evaristo Molina Muñoz	Vocal del Registro Federal de Electores de la Junta Distrital Ejecutiva 03 en el Distrito Federal	01/06/1994	16/10/2008	9.444	10.000	10.000	9.938	9.793	0.000	9.793

Dirección Ejecutiva del Servicio Profesional Electoral

Evaluación del Desempeño 2010

Dictamen de Resultados de Órganos Desconcentrados

Nombre	Puesto en el que fue evaluado	Fecha de ingreso al IFE	Fecha de ingreso al puesto	Logro individual	Logro del equipo	Cumplimiento de actividades	Competencias clave	Calificación total	Actividades extraordinarias	Calificación final
Crisóforo Sevilla Ortiz	Vocal Ejecutivo de la Junta Distrital Ejecutiva 04 en el Distrito Federal	01/06/1993	16/09/2010	9.984	10.000	10.000	6.000	9.187	0.000	9.187
Román Pablo Jaimes Vergara	Vocal Secretario de la Junta Distrital Ejecutiva 04 en el Distrito Federal	01/03/1991	01/07/2005	9.479	10.000	10.000	9.473	9.712	0.000	9.712
David Peñafoza Rodríguez	Vocal de Capacitación Electoral y Educación Cívica de la Junta Distrital Ejecutiva 04 en el Distrito Federal	16/06/2001	01/07/2005	9.375	10.000	10.000	10.000	9.781	0.000	9.781
Carlos Leiva Alfaro	Vocal del Registro Federal de Electores de la Junta Distrital Ejecutiva 04 en el Distrito Federal	01/02/1991	01/07/2005	9.722	10.000	10.000	9.741	9.851	0.000	9.851
Roberto Benistain Salmeron	Vocal Ejecutivo de la Junta Distrital Ejecutiva 05 en el Distrito Federal	23/01/1997	01/03/2009	10.000	10.000	10.000	10.000	9.750	0.250	10.000
Teodoro Teófilo Barrios Muñoz	Vocal Secretario de la Junta Distrital Ejecutiva 05 en el Distrito Federal	01/02/1991	01/07/2005	9.886	10.000	10.000	9.312	9.826	0.000	9.826
Gloria González Nuñez	Vocal de Capacitación Electoral y Educación Cívica de la Junta Distrital Ejecutiva 05 en el Distrito Federal	01/02/2009	01/02/2009	9.650	10.000	10.000	10.000	9.878	0.000	9.878
María del Pilar Jácome Campos	Vocal del Registro Federal de Electores de la Junta Distrital Ejecutiva 05 en el Distrito Federal	01/06/1994	01/07/2005	10.000	10.000	10.000	10.000	10.000	0.000	10.000
Isabel de la Rosa Quifones	Vocal Secretario de la Junta Distrital Ejecutiva 06 en el Distrito Federal	16/10/2005	16/07/2010	9.875	10.000	10.000	9.134	9.783	0.000	9.783
Luis Gerardo Morelos Sánchez	Vocal de Capacitación Electoral y Educación Cívica de la Junta Distrital Ejecutiva 06 en el Distrito Federal	16/09/2001	01/07/2005	9.483	10.000	10.000	10.000	9.819	0.000	9.819
José Manuel Hernández Castañeda	Vocal de Organización Electoral de la Junta Distrital Ejecutiva 06 en el Distrito Federal	01/06/1993	01/07/2005	9.405	10.000	9.917	10.000	9.763	0.000	9.763
Manuel Gerardo Campos Morales	Vocal del Registro Federal de Electores de la Junta Distrital Ejecutiva 06 en el Distrito Federal	15/10/1990	01/06/1993	10.000	10.000	10.000	10.000	10.000	0.000	10.000
Pedro Salvador Toxcano	Vocal Ejecutivo de la Junta Distrital Ejecutiva 07 en el Distrito Federal	20/02/1991	01/05/2005	8.512	10.000	10.000	8.625	9.204	0.200	9.404
Carlota Martínez Flores	Vocal Secretario de la Junta Distrital Ejecutiva 07 en el Distrito Federal	17/04/1997	16/04/1997	10.000	10.000	10.000	10.000	10.000	0.000	10.000
Alejandra Carrillo García	Vocal de Capacitación Electoral y Educación Cívica de la Junta Distrital Ejecutiva 07 en el Distrito Federal	01/05/2009	01/03/2009	7.934	10.000	10.000	10.000	9.277	0.000	9.277
Gustavo Vázquez Balcazar	Vocal del Registro Federal de Electores de la Junta Distrital Ejecutiva 07 en el Distrito Federal	01/07/1994	01/07/1994	10.000	10.000	10.000	10.000	10.000	0.000	10.000
Emilio Galdino Aquino Soriano	Vocal Ejecutivo de la Junta Distrital Ejecutiva 08 en el Distrito Federal	01/09/1993	16/10/2008	9.940	10.000	10.000	10.000	9.979	0.000	9.979
Adrián Molina Eyselle	Vocal Secretario de la Junta Distrital Ejecutiva 08 en el Distrito Federal	01/07/2005	01/05/2007	10.000	10.000	10.000	10.000	10.000	0.000	10.000
Jorge Cruz Chávez	Vocal de Capacitación Electoral y Educación Cívica de la Junta Distrital Ejecutiva 08 en el Distrito Federal	13/02/1991	01/06/1993	9.800	10.000	10.000	10.000	9.930	0.000	9.930
Juana Contreras Hernández	Vocal de Organización Electoral de la Junta Distrital Ejecutiva 08 en el Distrito Federal	16/09/2001	01/07/2005	10.000	10.000	9.868	10.000	9.954	0.000	9.954
Arturo Jiménez Jacobo	Vocal del Registro Federal de Electores de la Junta Distrital Ejecutiva 08 en el Distrito Federal	16/09/2001	16/10/2008	10.000	10.000	10.000	10.000	10.000	0.000	10.000

Dirección Ejecutiva del Servicio Profesional Electoral

Evaluación del Desempeño 2010

Dictamen de Resultados de Órganos Desconcentrados

Nombre	Puesto en el que fue evaluado	Fecha de ingreso al IFE	Fecha de ingreso al puesto	Logro individual	Logro del equipo	Cumplimiento de actividades	Competencias clave	Calificación total	Actividades extraordinarias	Calificación final
Ramón Roque Naranjo Llerenas	Vocal Ejecutivo de la Junta Distrital Ejecutiva 09 en el Distrito Federal	16/01/2003	01/05/2005	10.000	10.000	10.000	10.000	10.000	0.000	10.000
Noemí Rosales García	Vocal Secretario de la Junta Distrital Ejecutiva 09 en el Distrito Federal	01/08/2005	01/07/2007	10.000	10.000	10.000	10.000	10.000	0.000	10.000
Margarita Alicia Robles Pérez	Vocal de Capacitación Electoral y Educación Cívica de la Junta Distrital Ejecutiva 09 en el Distrito Federal	01/10/1996	01/07/2005	9.825	10.000	10.000	10.000	9.939	0.000	9.939
Mauricio García Paz	Vocal de Organización Electoral de la Junta Distrital Ejecutiva 09 en el Distrito Federal	01/06/1993	01/07/2002	9.583	10.000	10.000	10.000	9.854	0.000	9.854
Maximino Morales Quintanar	Vocal del Registro Federal de Electores de la Junta Distrital Ejecutiva 09 en el Distrito Federal	01/07/1994	18/09/2001	10.000	10.000	10.000	10.000	10.000	0.000	10.000
Maria Dolores Ruiz Ambríz	Vocal Ejecutivo de la Junta Distrital Ejecutiva 10 en el Distrito Federal	16/05/2002	16/10/2008	9.583	10.000	10.000	9.312	9.716	0.000	9.716
Evelia Cancino Magaña	Vocal Secretario de la Junta Distrital Ejecutiva 10 en el Distrito Federal	01/06/1993	01/01/2010	9.792	10.000	10.000	10.000	9.927	0.000	9.927
José Sadoe Benítez Ortiz	Vocal de Capacitación Electoral y Educación Cívica de la Junta Distrital Ejecutiva 10 en el Distrito Federal	01/10/2005	01/07/2007	8.050	10.000	10.000	8.946	9.107	0.000	9.107
Raúl Villegas Alarcón	Vocal de Organización Electoral de la Junta Distrital Ejecutiva 10 en el Distrito Federal	01/10/2005	01/07/2007	9.236	10.000	9.914	9.804	9.663	0.000	9.663
Rubén Archiniega Licona	Vocal del Registro Federal de Electores de la Junta Distrital Ejecutiva 10 en el Distrito Federal	23/03/2000	01/01/2010	10.000	10.000	10.000	10.000	10.000	0.000	10.000
Nonberto Miguel Moreno García	Vocal Ejecutivo de la Junta Distrital Ejecutiva 11 en el Distrito Federal	18/02/1991	01/11/2001	9.940	10.000	10.000	10.000	9.800	0.200	10.000
José Luis López García	Vocal Secretario de la Junta Distrital Ejecutiva 11 en el Distrito Federal	15/05/2002	01/03/2004	10.000	10.000	10.000	10.000	10.000	0.000	10.000
José Gustavo Bárcenas Hernández	Vocal de Capacitación Electoral y Educación Cívica de la Junta Distrital Ejecutiva 11 en el Distrito Federal	16/10/2005	16/10/2008	9.850	10.000	10.000	10.000	9.948	0.000	9.948
José Luis Vázquez Ramírez	Vocal del Registro Federal de Electores de la Junta Distrital Ejecutiva 11 en el Distrito Federal	01/10/1996	01/07/2005	10.000	10.000	10.000	10.000	10.000	0.000	10.000
Glady Mercedes Velasco Flores	Vocal Secretario de la Junta Distrital Ejecutiva 12 en el Distrito Federal	01/01/1991	01/07/2005	9.375	10.000	10.000	9.741	9.729	0.000	9.729
Marcelo Héctor Bravo Gorostieta	Vocal de Organización Electoral de la Junta Distrital Ejecutiva 12 en el Distrito Federal	01/06/1994	01/07/2005	9.821	10.000	9.919	10.000	9.909	0.000	9.909
Ricardo Serrano Fernández	Vocal del Registro Federal de Electores de la Junta Distrital Ejecutiva 12 en el Distrito Federal	01/10/1996	01/02/2003	10.000	10.000	9.630	9.875	9.846	0.000	9.846
Carlos Federico Hernández Alonzo	Vocal Secretario de la Junta Distrital Ejecutiva 13 en el Distrito Federal	01/10/1996	01/07/2005	9.271	10.000	10.000	9.062	9.557	0.000	9.557
Miriam Margot Chávez Benítez	Vocal de Capacitación Electoral y Educación Cívica de la Junta Distrital Ejecutiva 13 en el Distrito Federal	01/05/2009	01/07/2010	9.700	10.000	10.000	9.178	9.731	0.000	9.731
Miguel Ángel Retana Betanzos	Vocal de Organización Electoral de la Junta Distrital Ejecutiva 13 en el Distrito Federal	01/09/1993	01/07/2005	9.583	10.000	9.919	8.982	9.622	0.000	9.622
Norma Angélica Álvarez Arellano	Vocal del Registro Federal de Electores de la Junta Distrital Ejecutiva 13 en el Distrito Federal	01/03/2003	16/07/2010	10.000	10.000	10.000	9.629	9.926	0.000	9.926

Dirección Ejecutiva del Servicio Profesional Electoral

Evaluación del Desempeño 2010

Dictamen de Resultados de Órganos Desconcentrados

Nombre	Puesto en el que fue evaluado	Fecha de ingreso al IFE	Fecha de ingreso al puesto	Logro individual	Logro del equipo	Cumplimiento de actividades	Competencias clave	Calificación total	Actividades extraordinarias	Calificación final
René Eduardo Borrego Hernández	Vocal Ejecutivo de la Junta Distrital Ejecutiva 14 en el Distrito Federal	16/10/1996	16/09/2010	9.854	10.000	10.000	9.732	9.895	0.000	9.895
Maria Guadalupe Castillo Loza	Vocal Secretario de la Junta Distrital Ejecutiva 14 en el Distrito Federal	01/11/1991	01/06/2006	9.271	10.000	10.000	9.875	9.720	0.000	9.720
Ana Cecilia Duarte Paniagua	Vocal de Capacitación Electoral y Educación Cívica de la Junta Distrital Ejecutiva 14 en el Distrito Federal	01/03/2010	16/03/2010	9.750	10.000	10.000	10.000	9.913	0.000	9.913
Juan Antonio González Santos	Vocal del Registro Federal de Electores de la Junta Distrital Ejecutiva 14 en el Distrito Federal	16/06/1994	16/06/1994	10.000	10.000	10.000	9.866	9.973	0.000	9.973
Andrés Pérez Velasco	Vocal Ejecutivo de la Junta Distrital Ejecutiva 15 en el Distrito Federal	01/12/1990	01/11/2001	9.940	10.000	10.000	10.000	9.750	0.250	10.000
Álvaro Uribe Robles	Vocal Secretario de la Junta Distrital Ejecutiva 15 en el Distrito Federal	15/04/1991	01/04/2006	9.271	10.000	10.000	10.000	9.745	0.000	9.745
Talyama Oriate Garza	Vocal de Capacitación Electoral y Educación Cívica de la Junta Distrital Ejecutiva 15 en el Distrito Federal	01/10/1996	01/10/1998	9.850	10.000	10.000	9.875	9.923	0.000	9.923
Felipe de Jesús Andrade Rodríguez	Vocal del Registro Federal de Electores de la Junta Distrital Ejecutiva 15 en el Distrito Federal	01/08/2005	01/05/2009	10.000	10.000	10.000	9.000	9.800	0.000	9.800
Felipe Jaime Anaya Macotea	Vocal Ejecutivo de la Junta Distrital Ejecutiva 16 en el Distrito Federal	16/06/1994	16/05/2007	8.512	10.000	10.000	8.625	9.204	0.250	9.454
Héctor Lozano González	Vocal Secretario de la Junta Distrital Ejecutiva 16 en el Distrito Federal	01/06/1993	01/06/1993	9.063	10.000	10.000	10.000	9.672	0.000	9.672
Ma. Guadalupe Arcos Islas	Vocal de Capacitación Electoral y Educación Cívica de la Junta Distrital Ejecutiva 16 en el Distrito Federal	01/02/1991	01/07/2005	9.375	10.000	10.000	10.000	9.781	0.000	9.781
Alicia Gumsinda Hernández Gutiérrez	Vocal del Registro Federal de Electores de la Junta Distrital Ejecutiva 16 en el Distrito Federal	28/11/2001	01/07/2005	10.000	10.000	10.000	10.000	10.000	0.000	10.000
Jose Alfonso Gustavo Calzadilla Reyes	Vocal Secretario de la Junta Distrital Ejecutiva 17 en el Distrito Federal	24/11/1999	16/10/2007	9.583	10.000	10.000	9.420	9.738	0.000	9.738
Susana Flores Hernández	Vocal de Organización Electoral de la Junta Distrital Ejecutiva 17 en el Distrito Federal	16/06/2001	01/07/2005	10.000	10.000	9.914	8.837	9.757	0.000	9.757
Rigoberto Ledesma González	Vocal del Registro Federal de Electores de la Junta Distrital Ejecutiva 17 en el Distrito Federal	01/06/1994	01/06/1994	10.000	10.000	10.000	9.938	9.988	0.000	9.988
Noé Cortés Vargas	Vocal Ejecutivo de la Junta Distrital Ejecutiva 18 en el Distrito Federal	24/11/1999	16/05/2007	10.000	10.000	10.000	9.312	9.862	0.000	9.862
Maria del Refugio Monteal Ávila	Vocal Secretario de la Junta Distrital Ejecutiva 18 en el Distrito Federal	16/10/1992	16/09/2010	10.000	10.000	10.000	10.000	10.000	0.000	10.000
Brenda Elizabeth García Díaz	Vocal de Capacitación Electoral y Educación Cívica de la Junta Distrital Ejecutiva 18 en el Distrito Federal	16/10/2008	16/10/2008	9.825	10.000	10.000	9.473	9.833	0.000	9.833
Rosa María Dávalos Jiménez	Vocal de Organización Electoral de la Junta Distrital Ejecutiva 18 en el Distrito Federal	01/11/2008	01/11/2008	9.583	10.000	10.000	9.473	9.749	0.000	9.749
Bruno Marco Villarreal Hernández	Vocal del Registro Federal de Electores de la Junta Distrital Ejecutiva 18 en el Distrito Federal	01/06/2003	16/10/2007	10.000	10.000	9.926	8.518	9.678	0.000	9.678
Benjamín Morales Tirado	Vocal Ejecutivo de la Junta Distrital Ejecutiva 19 en el Distrito Federal	01/02/1991	01/06/1993	9.821	10.000	10.000	5.312	9.000	0.250	9.250

Dirección Ejecutiva del Servicio Profesional Electoral

Evaluación del Desempeño 2010

Dictamen de Resultados de Órganos Desconcentrados

Nombre	Puesto en el que fue evaluado	Fecha de ingreso al IFE	Fecha de ingreso al puesto	Logro individual	Logro del equipo	Cumplimiento de actividades	Competencias clave	Calificación total	Actividades extraordinarias	Calificación final
Laura García Galván	Vocal Secretario de la Junta Distrital Ejecutiva 19 en el Distrito Federal	16/09/2001	16/07/2010	9.333	10.000	10.000	10.000	9.767	0.000	9.767
Salvador Camacho Romero	Vocal de Capacitación Electoral y Educación Cívica de la Junta Distrital Ejecutiva 19 en el Distrito Federal	01/02/1991	01/07/2007	8.100	10.000	10.000	10.000	9.335	0.000	9.335
Antonio Eduardo Castillo Aura	Vocal del Registro Federal de Electores de la Junta Distrital Ejecutiva 19 en el Distrito Federal	16/09/2001	01/06/2010	10.000	10.000	10.000	5.000	9.000	0.000	9.000
José Antonio Balderas Cañas	Vocal Ejecutivo de la Junta Distrital Ejecutiva 20 en el Distrito Federal	23/01/1997	16/09/2010	9.736	10.000	10.000	10.000	9.908	0.000	9.908
Rosalía Cárdenas García	Vocal Secretario de la Junta Distrital Ejecutiva 20 en el Distrito Federal	01/11/1993	16/07/2010	8.625	10.000	10.000	10.000	9.519	0.000	9.519
Óscar Trejo Trejo	Vocal de Capacitación Electoral y Educación Cívica de la Junta Distrital Ejecutiva 20 en el Distrito Federal	01/02/2002	01/07/2005	8.742	10.000	10.000	9.312	9.422	0.000	9.422
Marco Antonio Bernal Anteaga	Vocal de Organización Electoral de la Junta Distrital Ejecutiva 20 en el Distrito Federal	16/10/2001	16/10/2008	9.583	10.000	9.917	9.804	9.786	0.000	9.786
María Esther Ramírez Moreno	Vocal del Registro Federal de Electores de la Junta Distrital Ejecutiva 20 en el Distrito Federal	01/11/1990	01/06/1993	10.000	10.000	10.000	9.838	9.988	0.000	9.988
Luis Carlos Orihuela Ordóñez	Vocal Ejecutivo de la Junta Distrital Ejecutiva 21 en el Distrito Federal	17/04/1997	16/09/2010	10.000	10.000	9.937	10.000	9.750	0.250	10.000
Félix Ponce Nava Treviño	Vocal Secretario de la Junta Distrital Ejecutiva 21 en el Distrito Federal	01/06/1993	01/07/2005	9.167	10.000	10.000	10.000	9.708	0.000	9.708
Antonio José Abimerthi	Vocal de Capacitación Electoral y Educación Cívica de la Junta Distrital Ejecutiva 21 en el Distrito Federal	13/02/1991	01/06/1993	9.900	10.000	10.000	10.000	9.965	0.000	9.965
Armando Palacios Rodríguez	Vocal del Registro Federal de Electores de la Junta Distrital Ejecutiva 21 en el Distrito Federal	31/01/2000	16/09/2001	10.000	10.000	10.000	10.000	10.000	0.000	10.000
Mileyra Bernardette Moreno Sosa	Vocal Ejecutivo de la Junta Distrital Ejecutiva 22 en el Distrito Federal	16/06/2001	01/12/2002	9.940	10.000	10.000	10.000	9.979	0.000	9.979
Francisco Hernández Haro	Vocal Secretario de la Junta Distrital Ejecutiva 22 en el Distrito Federal	16/08/1995	01/07/2007	9.583	10.000	10.000	10.000	9.854	0.000	9.854
José Abraham Ramos	Vocal de Capacitación Electoral y Educación Cívica de la Junta Distrital Ejecutiva 22 en el Distrito Federal	01/03/2010	16/07/2010	7.900	10.000	10.000	4.946	8.254	0.000	8.254
Victor Hugo Palacios Cid	Vocal de Organización Electoral de la Junta Distrital Ejecutiva 22 en el Distrito Federal	16/03/1997	16/09/2001	9.821	10.000	9.919	10.000	9.909	0.000	9.909
Jacinto Naciff Gordillo	Vocal del Registro Federal de Electores de la Junta Distrital Ejecutiva 22 en el Distrito Federal	16/06/1997	16/06/1997	10.000	10.000	10.000	10.000	10.000	0.000	10.000
César Alberto González Olguin	Vocal Ejecutivo de la Junta Distrital Ejecutiva 23 en el Distrito Federal	01/09/1993	01/12/1999	9.940	10.000	10.000	10.000	9.750	0.250	10.000
Misraín Gómez Jiménez	Vocal de Capacitación Electoral y Educación Cívica de la Junta Distrital Ejecutiva 23 en el Distrito Federal	01/11/2008	01/11/2008	9.592	10.000	10.000	10.000	9.857	0.000	9.857
Brenda Castrejón Hernández	Vocal del Registro Federal de Electores de la Junta Distrital Ejecutiva 23 en el Distrito Federal	23/03/2000	16/09/2001	10.000	10.000	10.000	10.000	10.000	0.000	10.000
José Antonio Piña Ortiz	Vocal Ejecutivo de la Junta Distrital Ejecutiva 24 en el Distrito Federal	16/09/1996	01/07/2005	9.940	10.000	9.900	9.312	9.806	0.000	9.806

Dirección Ejecutiva del Servicio Profesional Electoral

Evaluación del Desempeño 2010

Dictamen de Resultados de Órganos Desconcentrados

Nombre	Puesto en el que fue evaluado	Fecha de ingreso al IFE	Fecha de ingreso al puesto	Logro individual	Logro del equipo	Cumplimiento de actividades	Competencias clave	Calificación total	Actividades extraordinarias	Calificación final
Misael Acevedo Herrera	Vocal Secretario de la Junta Distrital Ejecutiva 24 en el Distrito Federal	16/10/1996	01/07/2005	9.792	10.000	10.000	10.000	9.927	0.000	9.927
Antonio Ortiz Hernández	Vocal de Capacitación Electoral y Educación Cívica de la Junta Distrital Ejecutiva 24 en el Distrito Federal	01/07/2005	01/07/2005	8.958	10.000	10.000	10.000	9.635	0.000	9.635
Victor Flores Martínez	Vocal de Organización Electoral de la Junta Distrital Ejecutiva 24 en el Distrito Federal	16/09/1996	01/07/2005	9.583	10.000	9.919	10.000	9.826	0.000	9.826
Hugo López Tlapale	Vocal del Registro Federal de Electores de la Junta Distrital Ejecutiva 24 en el Distrito Federal	30/04/1992	01/06/1993	9.444	10.000	10.000	10.000	9.805	0.000	9.805
Manneyla del Socorro Huerta Delgado	Vocal Ejecutivo de la Junta Distrital Ejecutiva 25 en el Distrito Federal	01/06/1993	18/09/2010	9.881	10.000	10.000	9.875	9.937	0.000	9.937
Ricardo Vega Ruiz	Vocal de Capacitación Electoral y Educación Cívica de la Junta Distrital Ejecutiva 25 en el Distrito Federal	01/11/1995	18/10/2008	7.909	10.000	10.000	8.000	8.868	0.000	8.868
Blanca Estela Ponce González	Vocal de Organización Electoral de la Junta Distrital Ejecutiva 25 en el Distrito Federal	01/04/2003	01/06/2006	10.000	10.000	10.000	10.000	10.000	0.000	10.000
José Oswaldo Ríos Nogueroñ	Vocal del Registro Federal de Electores de la Junta Distrital Ejecutiva 25 en el Distrito Federal	16/05/1997	01/07/2005	10.000	10.000	9.778	10.000	9.922	0.000	9.922
Juliana Murguía Quiñones	Vocal Ejecutivo de la Junta Distrital Ejecutiva 26 en el Distrito Federal	01/08/1994	01/10/2010	9.722	9.000	10.000	9.750	9.753	0.000	9.753
Gabino Camacho Molina	Vocal Secretario de la Junta Distrital Ejecutiva 26 en el Distrito Federal	16/06/2001	18/07/2010	7.957	10.000	10.000	10.000	9.285	0.000	9.285
Rosa María Solís Hernández	Vocal de Capacitación Electoral y Educación Cívica de la Junta Distrital Ejecutiva 26 en el Distrito Federal	01/06/1994	01/06/2005	9.875	10.000	10.000	10.000	9.956	0.000	9.956
Rafael Sandoval Raya	Vocal de Organización Electoral de la Junta Distrital Ejecutiva 26 en el Distrito Federal	17/04/1997	01/07/2005	9.583	10.000	9.919	10.000	9.826	0.000	9.826
Óscar Rafael Merbán Ocampo	Vocal del Registro Federal de Electores de la Junta Distrital Ejecutiva 26 en el Distrito Federal	01/06/1993	01/06/1993	10.000	10.000	10.000	10.000	10.000	0.000	10.000
Noel Alonso Alvarado	Vocal Ejecutivo de la Junta Distrital Ejecutiva 27 en el Distrito Federal	31/01/2000	01/05/2005	9.940	10.000	10.000	10.000	9.979	0.000	9.979
Anselmo Martínez Galindo	Vocal Secretario de la Junta Distrital Ejecutiva 27 en el Distrito Federal	01/06/1993	16/09/2010	7.717	10.000	8.022	9.241	8.357	0.000	8.357
Luz Manuel Pérez Enriquez	Vocal de Capacitación Electoral y Educación Cívica de la Junta Distrital Ejecutiva 27 en el Distrito Federal	01/06/1993	18/10/2001	9.433	10.000	10.000	5.938	8.989	0.000	8.989
Jorge Estrada Villalobos	Vocal de Organización Electoral de la Junta Distrital Ejecutiva 27 en el Distrito Federal	16/06/1992	01/07/2005	9.444	10.000	10.000	9.938	9.793	0.000	9.793
Aurelio Prieto Zamudio	Vocal del Registro Federal de Electores de la Junta Distrital Ejecutiva 27 en el Distrito Federal	01/03/1996	01/02/2000	9.722	10.000	10.000	10.000	9.903	0.000	9.903
Martha Evelia Ramos Magdaleno	Vocal Secretario de la Junta Local Ejecutiva en el Estado de Durango	27/05/1991	16/10/2008	9.583	10.000	10.000	8.848	9.624	0.000	9.624
Christian Flores Garza	Vocal de Capacitación Electoral y Educación Cívica de la Junta Local Ejecutiva en el Estado de Durango	16/10/2008	16/10/2008	9.750	10.000	10.000	10.000	9.913	0.000	9.913
Gerardo Juárez Corral	Vocal de Organización Electoral de la Junta Local Ejecutiva en el Estado de Durango	01/06/1993	01/06/1993	9.524	10.000	10.000	10.000	9.833	0.000	9.833

Dirección Ejecutiva del Servicio Profesional Electoral

Evaluación del Desempeño 2010

Dictamen de Resultados de Órganos Desconcentrados

Nombre	Puesto en el que fue evaluado	Fecha de ingreso al IFE	Fecha de ingreso al puesto	Logro individual	Logro del equipo	Cumplimiento de actividades	Competencias clave	Calificación total	Actividades extraordinarias	Calificación final
Cualtémoc Román Nava	Vocal del Registro Federal de Electores de la Junta Local Ejecutiva en el Estado de Durango	11/05/1992	01/06/1993	9.362	10.000	9.938	10.000	9.755	0.000	9.755
Gerardo Ignacio González Velázquez	Vocal Ejecutivo de la Junta Distrital Ejecutiva 01 en el Estado de Durango	11/02/1991	16/06/1994	9.643	10.000	10.000	10.000	9.875	0.000	9.875
Julio Ayala Quintero	Vocal Secretario de la Junta Distrital Ejecutiva 01 en el Estado de Durango	01/06/1993	01/07/2005	9.792	10.000	10.000	7.830	9.493	0.000	9.493
Juan Enrique Kato Rodríguez	Vocal de Capacitación Electoral y Educación Cívica de la Junta Distrital Ejecutiva 01 en el Estado de Durango	10/12/1999	16/06/2001	10.000	10.000	10.000	9.536	9.907	0.000	9.907
Juan Rafael Herrera Quiñones	Vocal de Organización Electoral de la Junta Distrital Ejecutiva 01 en el Estado de Durango	01/06/1993	16/12/1999	9.643	10.000	10.000	9.804	9.836	0.000	9.836
José Valdivia Contreras	Vocal del Registro Federal de Electores de la Junta Distrital Ejecutiva 01 en el Estado de Durango	11/02/1991	01/06/1993	10.000	10.000	10.000	9.357	9.871	0.000	9.871
Salvador Ovalle Hernández	Vocal Ejecutivo de la Junta Distrital Ejecutiva 02 en el Estado de Durango	16/09/2001	16/09/2010	9.063	10.000	10.000	9.286	9.529	0.000	9.529
Laura Griseida Torres Terrazas	Vocal Secretario de la Junta Distrital Ejecutiva 02 en el Estado de Durango	16/06/1994	01/07/2005	9.792	10.000	10.000	9.857	9.899	0.000	9.899
Elva Romero Navarro	Vocal de Organización Electoral de la Junta Distrital Ejecutiva 02 en el Estado de Durango	01/03/2003	01/03/2003	9.643	10.000	10.000	9.804	9.836	0.000	9.836
Laura Soledad Rodríguez Mammolejo	Vocal del Registro Federal de Electores de la Junta Distrital Ejecutiva 02 en el Estado de Durango	15/02/1991	01/07/2005	10.000	10.000	10.000	9.938	9.988	0.000	9.988
Alejandro Ruiz Sánchez	Vocal Ejecutivo de la Junta Distrital Ejecutiva 03 en el Estado de Durango	16/09/2001	16/10/2008	9.821	10.000	10.000	9.938	9.925	0.000	9.925
Eduardo Arturo Espinoza Ramírez	Vocal Secretario de la Junta Distrital Ejecutiva 03 en el Estado de Durango	31/01/2000	01/07/2005	9.792	10.000	10.000	9.277	9.783	0.000	9.783
Emilia Espinoza Castro	Vocal de Organización Electoral de la Junta Distrital Ejecutiva 03 en el Estado de Durango	01/06/1993	01/07/2005	9.643	10.000	10.000	9.062	9.687	0.000	9.687
Juan Francisco Méraz Martínez	Vocal del Registro Federal de Electores de la Junta Distrital Ejecutiva 03 en el Estado de Durango	02/02/1991	01/07/2005	10.000	10.000	10.000	7.330	9.466	0.000	9.466
José Salvador Contreras González	Vocal Ejecutivo de la Junta Distrital Ejecutiva 04 en el Estado de Durango	01/03/2003	01/11/2009	9.881	10.000	10.000	10.000	9.958	0.000	9.958
Lilia Beatriz Sandoval Villarreal	Vocal Secretario de la Junta Distrital Ejecutiva 04 en el Estado de Durango	01/06/1994	01/07/2005	9.792	10.000	10.000	10.000	9.927	0.000	9.927
Juvenio Macías Pérez	Vocal de Organización Electoral de la Junta Distrital Ejecutiva 04 en el Estado de Durango	04/04/1991	01/07/2005	9.643	10.000	10.000	10.000	9.875	0.000	9.875
Ramón Covarrubias Díaz	Vocal del Registro Federal de Electores de la Junta Distrital Ejecutiva 04 en el Estado de Durango	01/06/1994	01/07/2007	10.000	10.000	10.000	9.875	9.975	0.000	9.975
José Sergio Beltrán Medina	Coordinador Operativo de la Junta Local Ejecutiva en el Estado de Guanajuato	01/06/1990	01/06/2003	9.445	10.000	10.000	9.643	9.734	0.000	9.734
Jaige Ponce Jiménez	Vocal Secretario de la Junta Local Ejecutiva en el Estado de Guanajuato	01/06/1994	01/02/2003	9.583	10.000	10.000	10.000	9.854	0.000	9.854
Felipe de Jesús Ruiz Ochoa	Vocal de Capacitación Electoral y Educación Cívica de la Junta Local Ejecutiva en el Estado de Guanajuato	16/09/1996	16/09/2007	8.983	10.000	9.952	10.000	9.627	0.000	9.627

Dirección Ejecutiva del Servicio Profesional Electoral

Evaluación del Desempeño 2010

Dictamen de Resultados de Órganos Desconcentrados

Nombre	Puesto en el que fue evaluado	Fecha de ingreso al IFE	Fecha de ingreso al puesto	Logro individual	Logro del equipo	Cumplimiento de actividades	Competencias clave	Calificación total	Actividades extraordinarias	Calificación final
Juan Gerardo Martínez Villaseñor	Vocal de Organización Electoral de la Junta Local Ejecutiva en el Estado de Guanajuato	01/06/1993	01/05/1995	9.286	10.000	10.000	10.000	9.750	0.000	9.750
Miguel Tafolla Cardoso	Vocal del Registro Federal de Electores de la Junta Local Ejecutiva en el Estado de Guanajuato	01/06/1993	01/07/2007	9.501	10.000	10.000	10.000	9.825	0.000	9.825
Fernando Méndez Carrera	Vocal Secretario de la Junta Distrital Ejecutiva 01 en el Estado de Guanajuato	01/07/2005	01/09/2008	10.000	10.000	10.000	9.804	9.961	0.000	9.961
Martha Angélica Olvera Coronilla	Vocal de Capacitación Electoral y Educación Cívica de la Junta Distrital Ejecutiva 01 en el Estado de Guanajuato	01/07/1994	01/09/2008	10.000	10.000	10.000	9.411	9.882	0.000	9.882
Edil Montoya Salazar	Vocal de Organización Electoral de la Junta Distrital Ejecutiva 01 en el Estado de Guanajuato	01/10/1996	01/07/2005	10.000	10.000	10.000	9.838	9.988	0.000	9.988
José Manuel Rodríguez Cachu	Vocal del Registro Federal de Electores de la Junta Distrital Ejecutiva 01 en el Estado de Guanajuato	01/09/1993	01/07/2005	10.000	10.000	10.000	9.286	9.857	0.000	9.857
Itzel Peralta Perkins	Vocal Ejecutivo de la Junta Distrital Ejecutiva 02 en el Estado de Guanajuato	01/10/1996	16/11/2008	10.000	10.000	10.000	10.000	10.000	0.000	10.000
Bernabé Pedro Morales González	Vocal Secretario de la Junta Distrital Ejecutiva 02 en el Estado de Guanajuato	01/07/2005	16/10/2008	10.000	10.000	10.000	10.000	10.000	0.000	10.000
Alejandro Aguilar Villafranco	Vocal de Capacitación Electoral y Educación Cívica de la Junta Distrital Ejecutiva 02 en el Estado de Guanajuato	01/06/1994	01/06/1994	9.479	10.000	10.000	10.000	9.818	0.000	9.818
Carlos García Zepeda	Vocal de Organización Electoral de la Junta Distrital Ejecutiva 02 en el Estado de Guanajuato	01/06/1993	16/10/2008	9.762	10.000	10.000	10.000	9.917	0.000	9.917
Miguel Felipe Alonso de Santiago	Vocal del Registro Federal de Electores de la Junta Distrital Ejecutiva 02 en el Estado de Guanajuato	10/12/1999	16/12/1999	10.000	10.000	10.000	9.009	9.802	0.000	9.802
Adrián Suárez Vargas	Vocal Ejecutivo de la Junta Distrital Ejecutiva 03 en el Estado de Guanajuato	16/09/2001	16/09/2010	7.679	10.000	9.728	9.732	9.039	0.000	9.039
Emmanuel Posadas Flores	Vocal Secretario de la Junta Distrital Ejecutiva 03 en el Estado de Guanajuato	01/03/2010	01/07/2010	10.000	10.000	10.000	10.000	10.000	0.000	10.000
Barbara Rosario Calcaño Hernández	Vocal de Capacitación Electoral y Educación Cívica de la Junta Distrital Ejecutiva 03 en el Estado de Guanajuato	01/10/2005	01/10/2005	8.542	10.000	10.000	10.000	9.490	0.000	9.490
Juan Manuel Briones Quiroz	Vocal de Organización Electoral de la Junta Distrital Ejecutiva 03 en el Estado de Guanajuato	16/10/2001	16/10/2008	8.155	10.000	9.600	10.000	9.214	0.000	9.214
Maria Dolores López Loza	Vocal del Registro Federal de Electores de la Junta Distrital Ejecutiva 03 en el Estado de Guanajuato	01/06/1993	16/01/2007	10.000	10.000	10.000	9.482	9.896	0.000	9.896
Luis Moreno Villalobos	Vocal Ejecutivo de la Junta Distrital Ejecutiva 04 en el Estado de Guanajuato	01/06/1993	01/06/1993	9.940	10.000	10.000	10.000	9.979	0.000	9.979
Francisco Gerardo Parada Villalobos	Vocal Secretario de la Junta Distrital Ejecutiva 04 en el Estado de Guanajuato	16/09/2001	01/07/2007	10.000	10.000	10.000	9.795	9.959	0.000	9.959
Gabriela María Arroyo Gómez	Vocal de Capacitación Electoral y Educación Cívica de la Junta Distrital Ejecutiva 04 en el Estado de Guanajuato	16/09/1996	16/12/1999	9.479	10.000	10.000	10.000	9.818	0.000	9.818
César Raúl Gaytán Chávez	Vocal de Organización Electoral de la Junta Distrital Ejecutiva 04 en el Estado de Guanajuato	17/04/1997	16/04/1997	10.000	10.000	10.000	10.000	10.000	0.000	10.000
Eliaser Pulido Pacheco	Vocal del Registro Federal de Electores de la Junta Distrital Ejecutiva 04 en el Estado de Guanajuato	15/06/1991	01/06/1993	10.000	10.000	10.000	9.464	9.893	0.000	9.893

Dirección Ejecutiva del Servicio Profesional Electoral

Evaluación del Desempeño 2010

Dictamen de Resultados de Órganos Desconcentrados

Nombre	Puesto en el que fue evaluado	Fecha de ingreso al IFE	Fecha de ingreso al puesto	Logro individual	Logro del equipo	Cumplimiento de actividades	Competencias clave	Calificación total	Actividades extraordinarias	Calificación final
Álvaro Cano Barajas	Vocal Ejecutivo de la Junta Distrital Ejecutiva 05 en el Estado de Guanajuato	01/09/1993	16/09/2010	7.614	9.900	9.640	10.000	9.029	0.000	9.029
Cecilia Domínguez Ortiz	Vocal de Organización Electoral de la Junta Distrital Ejecutiva 05 en el Estado de Guanajuato	16/09/2001	16/10/2008	9.821	10.000	10.000	10.000	9.937	0.000	9.937
José Villalpando Cortés	Vocal del Registro Federal de Electores de la Junta Distrital Ejecutiva 05 en el Estado de Guanajuato	01/06/1993	01/06/1993	10.000	10.000	10.000	9.464	9.893	0.000	9.893
Francisco Javier Cruz Olivares	Vocal Ejecutivo de la Junta Distrital Ejecutiva 06 en el Estado de Guanajuato	11/02/1991	01/06/1993	9.762	10.000	10.000	10.000	9.917	0.000	9.917
Luis Javier Hernández Ramos	Vocal Secretario de la Junta Distrital Ejecutiva 06 en el Estado de Guanajuato	01/03/1991	01/06/1993	10.000	10.000	10.000	9.268	9.854	0.000	9.854
Martín de Jesús Hernández Escobedo	Vocal de Capacitación Electoral y Educación Cívica de la Junta Distrital Ejecutiva 06 en el Estado de Guanajuato	31/01/2000	16/09/2001	8.333	10.000	9.412	8.866	8.984	0.000	8.984
Joel Barrón Sánchez	Vocal de Organización Electoral de la Junta Distrital Ejecutiva 06 en el Estado de Guanajuato	16/09/1996	16/09/1996	9.702	10.000	10.000	9.330	9.762	0.000	9.762
Rodolfo Ferro Aguirre	Vocal Ejecutivo de la Junta Distrital Ejecutiva 07 en el Estado de Guanajuato	01/07/1994	16/05/1997	9.881	10.000	10.000	10.000	9.958	0.000	9.958
Bianca Marcela Aboytes Vega	Vocal Secretario de la Junta Distrital Ejecutiva 07 en el Estado de Guanajuato	16/09/2001	16/09/2001	10.000	10.000	10.000	10.000	10.000	0.000	10.000
Jorge Trujillo Barajas	Vocal de Capacitación Electoral y Educación Cívica de la Junta Distrital Ejecutiva 07 en el Estado de Guanajuato	01/07/1994	18/12/1999	10.000	10.000	10.000	10.000	10.000	0.000	10.000
Salomón Canchola Negrete	Vocal de Organización Electoral de la Junta Distrital Ejecutiva 07 en el Estado de Guanajuato	01/10/1996	16/09/2001	10.000	10.000	10.000	10.000	10.000	0.000	10.000
Rafael Salvador Barajas Pózos	Vocal del Registro Federal de Electores de la Junta Distrital Ejecutiva 07 en el Estado de Guanajuato	01/10/1996	16/09/2001	10.000	10.000	10.000	10.000	10.000	0.000	10.000
Eraclio Belman Olivares	Vocal Ejecutivo de la Junta Distrital Ejecutiva 08 en el Estado de Guanajuato	01/06/1993	16/07/2010	9.346	10.000	9.651	10.000	9.649	0.000	9.649
Efraín Coronado Solís	Vocal de Capacitación Electoral y Educación Cívica de la Junta Distrital Ejecutiva 08 en el Estado de Guanajuato	16/08/1994	16/08/1994	10.000	10.000	10.000	9.875	9.975	0.000	9.975
Jorge Luis Calvillo Ramiro	Vocal de Organización Electoral de la Junta Distrital Ejecutiva 08 en el Estado de Guanajuato	01/06/1993	16/07/1998	9.762	10.000	10.000	9.607	9.838	0.000	9.838
Victorio Morales Martínez	Vocal del Registro Federal de Electores de la Junta Distrital Ejecutiva 08 en el Estado de Guanajuato	16/09/1996	18/12/1999	10.000	10.000	10.000	9.482	9.896	0.000	9.896
Adrián Atredondo Cabrera	Vocal Ejecutivo de la Junta Distrital Ejecutiva 09 en el Estado de Guanajuato	31/01/2000	16/09/2010	7.788	10.000	9.840	10.000	9.100	0.000	9.100
Alejandro Zavala Pérez	Vocal Secretario de la Junta Distrital Ejecutiva 09 en el Estado de Guanajuato	01/06/1993	16/04/2004	10.000	10.000	10.000	10.000	10.000	0.000	10.000
Ma. de Lourdes Ramírez Durán	Vocal de Capacitación Electoral y Educación Cívica de la Junta Distrital Ejecutiva 09 en el Estado de Guanajuato	16/09/1996	16/09/1996	9.479	10.000	10.000	10.000	9.818	0.000	9.818
José Luis Hernández Amenta	Vocal de Organización Electoral de la Junta Distrital Ejecutiva 09 en el Estado de Guanajuato	16/09/1996	16/09/1996	9.821	10.000	10.000	10.000	9.937	0.000	9.937
J. Eduardo Cervantes Chávez	Vocal del Registro Federal de Electores de la Junta Distrital Ejecutiva 09 en el Estado de Guanajuato	01/09/1993	01/09/1993	10.000	10.000	10.000	10.000	10.000	0.000	10.000

Dirección Ejecutiva del Servicio Profesional Electoral

Evaluación del Desempeño 2010

Dictamen de Resultados de Órganos Desconcentrados

Nombre	Puesto en el que fue evaluado	Fecha de ingreso al IFE	Fecha de ingreso al puesto	Logro individual	Logro del equipo	Cumplimiento de actividades	Competencias clave	Calificación total	Actividades extraordinarias	Calificación final
Lázaro Efraín Escalante y Méndez	Vocal Ejecutivo de la Junta Distrital Ejecutiva 10 en el Estado de Guanajuato	01/06/1993	01/06/1993	9.702	10.000	10.000	10.000	9.896	0.000	9.896
Salvador Manuel González Parra	Vocal Secretario de la Junta Distrital Ejecutiva 10 en el Estado de Guanajuato	01/07/1994	16/10/2001	10.000	10.000	10.000	10.000	10.000	0.000	10.000
Ernesto Carmen Grande Arzate	Vocal de Capacitación Electoral y Educación Cívica de la Junta Distrital Ejecutiva 10 en el Estado de Guanajuato	16/09/1996	01/09/1998	8.542	10.000	10.000	10.000	9.490	0.000	9.490
Salvador Rodríguez Camacho	Vocal de Organización Electoral de la Junta Distrital Ejecutiva 10 en el Estado de Guanajuato	31/01/2000	16/09/2001	10.000	10.000	10.000	10.000	10.000	0.000	10.000
Marcelo Montiel Olmedo	Vocal del Registro Federal de Electores de la Junta Distrital Ejecutiva 10 en el Estado de Guanajuato	16/09/2001	16/07/2004	10.000	10.000	10.000	10.000	10.000	0.000	10.000
Victor Manuel Olmedo Morfín	Vocal Ejecutivo de la Junta Distrital Ejecutiva 11 en el Estado de Guanajuato	01/06/1993	16/05/1997	9.881	10.000	10.000	10.000	9.958	0.000	9.958
Mónica Yolanda Rosales Venegas	Vocal Secretario de la Junta Distrital Ejecutiva 11 en el Estado de Guanajuato	01/02/2002	01/07/2007	10.000	10.000	10.000	10.000	10.000	0.000	10.000
Juan Manuel Sanboyo Mata	Vocal de Capacitación Electoral y Educación Cívica de la Junta Distrital Ejecutiva 11 en el Estado de Guanajuato	01/06/1993	01/06/1993	10.000	10.000	10.000	10.000	10.000	0.000	10.000
José Jorge Razo Patiño	Vocal de Organización Electoral de la Junta Distrital Ejecutiva 11 en el Estado de Guanajuato	01/06/1993	16/06/1999	10.000	10.000	10.000	10.000	10.000	0.000	10.000
Flemón Sacramento Gómez Montes	Vocal del Registro Federal de Electores de la Junta Distrital Ejecutiva 11 en el Estado de Guanajuato	10/12/1999	01/10/12010	10.000	10.000	10.000	10.000	10.000	0.000	10.000
José David Morales Rivadeneira	Vocal Ejecutivo de la Junta Distrital Ejecutiva 12 en el Estado de Guanajuato	01/06/1993	16/10/2008	9.940	10.000	10.000	8.000	9.579	0.000	9.579
Pedro Zafeirino Serrato Comejo	Vocal Secretario de la Junta Distrital Ejecutiva 12 en el Estado de Guanajuato	11/02/1991	16/09/2001	10.000	10.000	10.000	10.000	10.000	0.000	10.000
Victor Hugo Guerrero López	Vocal de Capacitación Electoral y Educación Cívica de la Junta Distrital Ejecutiva 12 en el Estado de Guanajuato	01/06/1994	16/07/1998	9.479	10.000	10.000	10.000	9.818	0.000	9.818
Roberto Cruz Guerrero	Vocal de Organización Electoral de la Junta Distrital Ejecutiva 12 en el Estado de Guanajuato	16/09/1996	01/09/2008	10.000	10.000	10.000	10.000	10.000	0.000	10.000
Victor Manuel García Flores	Vocal del Registro Federal de Electores de la Junta Distrital Ejecutiva 12 en el Estado de Guanajuato	01/06/1993	01/07/2005	10.000	10.000	10.000	10.000	10.000	0.000	10.000
José Efraín Morales Jurado	Vocal Ejecutivo de la Junta Distrital Ejecutiva 13 en el Estado de Guanajuato	28/11/2001	16/09/2010	7.951	10.000	9.635	10.000	9.120	0.000	9.120
Jorge Chiquito Díaz de León	Vocal Secretario de la Junta Distrital Ejecutiva 13 en el Estado de Guanajuato	01/10/2005	01/10/2005	10.000	10.000	10.000	9.875	9.975	0.000	9.975
Fortino Rodríguez Camacho	Vocal de Capacitación Electoral y Educación Cívica de la Junta Distrital Ejecutiva 13 en el Estado de Guanajuato	16/09/2001	01/07/2007	10.000	10.000	10.000	10.000	10.000	0.000	10.000
José López Gallardo	Vocal de Organización Electoral de la Junta Distrital Ejecutiva 13 en el Estado de Guanajuato	01/07/1994	01/07/1994	10.000	10.000	10.000	9.875	9.975	0.000	9.975
Martín Mosqueda Balderas	Vocal del Registro Federal de Electores de la Junta Distrital Ejecutiva 13 en el Estado de Guanajuato	01/06/1993	01/06/1993	10.000	10.000	10.000	9.938	9.988	0.000	9.988
José Alejandro Cerda Gordillo	Vocal Secretario de la Junta Distrital Ejecutiva 14 en el Estado de Guanajuato	01/06/1993	01/06/1993	10.000	10.000	10.000	9.402	9.880	0.000	9.880

Dirección Ejecutiva del Servicio Profesional Electoral

Evaluación del Desempeño 2010

Dictamen de Resultados de Órganos Desconcentrados

Nombre	Puesto en el que fue evaluado	Fecha de ingreso al IFE	Fecha de ingreso al puesto	Logro individual	Logro del equipo	Cumplimiento de actividades	Competencias clave	Calificación total	Actividades extraordinarias	Calificación final
Armando González Ruvalcaba	Vocal de Capacitación Electoral y Educación Cívica de la Junta Distrital Ejecutiva 14 en el Estado de Guanajuato	31/01/2000	01/07/2007	9.167	10.000	10.000	9.464	9.601	0.000	9.601
Ma. de Lourdes Castro Barrera	Vocal de Organización Electoral de la Junta Distrital Ejecutiva 14 en el Estado de Guanajuato	16/09/1996	16/09/1996	10.000	10.000	10.000	9.741	9.948	0.000	9.948
Leopoldo Fernando Chacón Sámano	Vocal del Registro Federal de Electores de la Junta Distrital Ejecutiva 14 en el Estado de Guanajuato	01/09/1993	01/09/1993	10.000	10.000	10.000	9.741	9.948	0.000	9.948
Marcelo Pineda Pineda	Vocal Secretario de la Junta Local Ejecutiva en el Estado de Guerrero	01/06/1994	01/06/1994	9.375	10.000	10.000	8.000	9.381	0.000	9.381
Hilda Rosa Delgado Brito	Vocal de Capacitación Electoral y Educación Cívica de la Junta Local Ejecutiva en el Estado de Guerrero	01/07/1994	01/08/1996	9.300	10.000	10.000	10.000	9.755	0.000	9.755
Antonio Cadena Adame	Vocal de Organización Electoral de la Junta Local Ejecutiva en el Estado de Guerrero	01/06/1994	01/06/1994	9.345	10.000	10.000	9.804	9.732	0.000	9.732
Alfredo Contreras Arzeta	Vocal del Registro Federal de Electores de la Junta Local Ejecutiva en el Estado de Guerrero	01/01/1991	01/06/1993	9.224	10.000	10.000	10.000	9.728	0.000	9.728
Arturo Carrillo Rivas	Vocal Ejecutivo de la Junta Distrital Ejecutiva 01 en el Estado de Guerrero	01/07/2005	16/09/2010	9.702	10.000	9.459	10.000	9.706	0.000	9.706
Teresa de Jesús Bravo Hinojosa	Vocal de Capacitación Electoral y Educación Cívica de la Junta Distrital Ejecutiva 01 en el Estado de Guerrero	16/10/2008	16/10/2008	9.792	10.000	10.000	9.902	9.908	0.000	9.908
Rubén García Escobar	Vocal de Organización Electoral de la Junta Distrital Ejecutiva 01 en el Estado de Guerrero	01/07/2005	01/07/2005	9.702	10.000	10.000	10.000	9.896	0.000	9.896
Jorge Ernesto Amaya Mejía	Vocal del Registro Federal de Electores de la Junta Distrital Ejecutiva 01 en el Estado de Guerrero	01/06/2003	01/07/2005	9.514	10.000	9.778	9.268	9.606	0.000	9.606
Ciro Martínez Gómez	Vocal Ejecutivo de la Junta Distrital Ejecutiva 02 en el Estado de Guerrero	23/01/1997	16/10/2008	9.762	10.000	10.000	9.875	9.892	0.000	9.892
Luz Fabiola Matildes Gama	Vocal Secretario de la Junta Distrital Ejecutiva 02 en el Estado de Guerrero	17/04/1997	16/04/1997	9.792	10.000	10.000	9.875	9.902	0.000	9.902
Ranfen Pineda Gaona	Vocal de Capacitación Electoral y Educación Cívica de la Junta Distrital Ejecutiva 02 en el Estado de Guerrero	16/09/1996	16/11/2005	9.792	10.000	10.000	8.384	9.604	0.000	9.604
Rosalinda Román Faureno	Vocal de Organización Electoral de la Junta Distrital Ejecutiva 02 en el Estado de Guerrero	01/10/1996	01/07/2005	9.762	10.000	10.000	10.000	9.917	0.000	9.917
Miguel Molina Sámano	Vocal del Registro Federal de Electores de la Junta Distrital Ejecutiva 02 en el Estado de Guerrero	01/10/1990	16/03/2010	9.514	10.000	9.778	10.000	9.752	0.000	9.752
Ignacio Mora Luviano	Vocal Ejecutivo de la Junta Distrital Ejecutiva 03 en el Estado de Guerrero	23/01/1997	01/02/1997	9.762	10.000	10.000	9.438	9.804	0.000	9.804
José Huertas Pantaleón	Vocal Secretario de la Junta Distrital Ejecutiva 03 en el Estado de Guerrero	01/06/1994	01/06/1994	9.375	10.000	10.000	10.000	9.781	0.000	9.781
Violeta Recamier Castro	Vocal de Capacitación Electoral y Educación Cívica de la Junta Distrital Ejecutiva 03 en el Estado de Guerrero	01/05/1992	16/08/2004	9.792	10.000	10.000	8.473	9.622	0.000	9.622
Teresa Galván Barragán	Vocal de Organización Electoral de la Junta Distrital Ejecutiva 03 en el Estado de Guerrero	16/10/2008	16/10/2008	9.524	10.000	10.000	10.000	9.833	0.000	9.833
Silvia García Leal	Vocal del Registro Federal de Electores de la Junta Distrital Ejecutiva 03 en el Estado de Guerrero	28/11/2001	16/08/2003	9.375	10.000	9.778	10.000	9.704	0.000	9.704

Dirección Ejecutiva del Servicio Profesional Electoral

Evaluación del Desempeño 2010

Dictamen de Resultados de Órganos Desconcentrados

Nombre	Puesto en el que fue evaluado	Fecha de ingreso al IFE	Fecha de ingreso al puesto	Logro individual	Logro del equipo	Cumplimiento de actividades	Competencias clave	Calificación total	Actividades extraordinarias	Calificación final
Enrique Moreno Castro	Vocal Ejecutivo de la Junta Distrital Ejecutiva 04 en el Estado de Guerrero	01/02/1991	01/02/1997	9.762	10.000	10.000	10.000	9.917	0.000	9.917
Álvaro Hernández Soría	Vocal Secretario de la Junta Distrital Ejecutiva 04 en el Estado de Guerrero	01/08/2005	01/08/2005	9.375	10.000	10.000	10.000	9.781	0.000	9.781
Moisés Acosta Sánchez	Vocal de Capacitación Electoral y Educación Cívica de la Junta Distrital Ejecutiva 04 en el Estado de Guerrero	16/09/1996	01/07/2005	9.792	10.000	10.000	10.000	9.927	0.000	9.927
Noé Villanueva Sotelo	Vocal de Organización Electoral de la Junta Distrital Ejecutiva 04 en el Estado de Guerrero	01/06/1994	01/06/1994	9.048	10.000	10.000	10.000	9.667	0.000	9.667
José Luis Policarpo Jiménez	Vocal del Registro Federal de Electores de la Junta Distrital Ejecutiva 04 en el Estado de Guerrero	01/08/2005	18/10/2008	9.375	10.000	9.762	10.000	9.698	0.000	9.698
José Francisco Márquez Jurado	Vocal Ejecutivo de la Junta Distrital Ejecutiva 05 en el Estado de Guerrero	01/02/2002	18/10/2008	9.762	10.000	10.000	10.000	9.917	0.000	9.917
Francisco Fuente Lara	Vocal Secretario de la Junta Distrital Ejecutiva 05 en el Estado de Guerrero	01/06/1993	01/06/1993	9.375	10.000	10.000	10.000	9.781	0.000	9.781
Victor Manuel Quinto Álvarez	Vocal de Capacitación Electoral y Educación Cívica de la Junta Distrital Ejecutiva 05 en el Estado de Guerrero	10/12/1999	16/07/2004	9.792	10.000	10.000	10.000	9.927	0.000	9.927
José de Jesús Montaña López	Vocal de Organización Electoral de la Junta Distrital Ejecutiva 05 en el Estado de Guerrero	01/12/2008	01/12/2008	8.889	10.000	10.000	10.000	9.611	0.000	9.611
José Manuel Peña Florencio	Vocal del Registro Federal de Electores de la Junta Distrital Ejecutiva 05 en el Estado de Guerrero	10/12/1999	16/01/2008	9.464	10.000	9.778	10.000	9.735	0.000	9.735
Felipe Arturo Sánchez Miranda	Vocal Ejecutivo de la Junta Distrital Ejecutiva 06 en el Estado de Guerrero	01/06/1994	18/09/1996	9.762	10.000	10.000	9.795	9.876	0.000	9.876
Roberto Peralta Hernández	Vocal Secretario de la Junta Distrital Ejecutiva 06 en el Estado de Guerrero	01/06/1993	01/06/1993	9.375	10.000	10.000	9.875	9.756	0.000	9.756
Armando Locía Espinoza	Vocal de Capacitación Electoral y Educación Cívica de la Junta Distrital Ejecutiva 06 en el Estado de Guerrero	01/06/1993	01/06/1993	9.792	10.000	10.000	9.482	9.824	0.000	9.824
Alfonso Alvarado Chaveles	Vocal de Organización Electoral de la Junta Distrital Ejecutiva 06 en el Estado de Guerrero	01/06/1993	01/06/1993	9.286	10.000	10.000	8.509	9.452	0.000	9.452
Maximino Juanico Ramírez	Vocal del Registro Federal de Electores de la Junta Distrital Ejecutiva 06 en el Estado de Guerrero	01/09/1993	01/07/2007	9.514	10.000	9.778	8.357	9.424	0.000	9.424
Leonor Vélez Calvo	Vocal Ejecutivo de la Junta Distrital Ejecutiva 07 en el Estado de Guerrero	23/01/1997	01/02/1997	9.048	10.000	10.000	9.795	9.626	0.200	9.826
Femín Vargas Vargas	Vocal Secretario de la Junta Distrital Ejecutiva 07 en el Estado de Guerrero	17/04/1997	01/03/2003	9.375	10.000	10.000	10.000	9.781	0.000	9.781
Alfonso Lara Muñiz	Vocal de Capacitación Electoral y Educación Cívica de la Junta Distrital Ejecutiva 07 en el Estado de Guerrero	16/09/1996	18/09/1996	9.792	10.000	10.000	10.000	9.927	0.000	9.927
José Luis Cortés Genchi	Vocal del Registro Federal de Electores de la Junta Distrital Ejecutiva 07 en el Estado de Guerrero	01/06/1993	01/05/1998	9.514	10.000	9.778	10.000	9.752	0.000	9.752
Agustín Moreno Pérez	Vocal Ejecutivo de la Junta Distrital Ejecutiva 08 en el Estado de Guerrero	01/06/1993	01/11/2009	9.167	10.000	10.000	8.330	9.374	0.000	9.374
Rubén Sandoval Vela	Vocal Secretario de la Junta Distrital Ejecutiva 08 en el Estado de Guerrero	01/07/1994	16/12/1999	9.792	10.000	10.000	9.938	9.915	0.000	9.915

Dirección Ejecutiva del Servicio Profesional Electoral

Evaluación del Desempeño 2010

Dictamen de Resultados de Órganos Desconcentrados

Nombre	Puesto en el que fue evaluado	Fecha de ingreso al IFE	Fecha de ingreso al puesto	Logro individual	Logro del equipo	Cumplimiento de actividades	Competencias clave	Calificación total	Actividades extraordinarias	Calificación final
Francisco Javier Rodríguez Ramos	Vocal de Capacitación Electoral y Educación Cívica de la Junta Distrital Ejecutiva 08 en el Estado de Guerrero	16/06/2001	01/07/2007	9.792	10.000	10.000	9.938	9.915	0.000	9.915
Marta Ángel Ceballos	Vocal de Organización Electoral de la Junta Distrital Ejecutiva 08 en el Estado de Guerrero	31/01/2000	01/07/2005	9.167	10.000	10.000	10.000	9.708	0.000	9.708
Abel Aparicio Agatón	Vocal del Registro Federal de Electores de la Junta Distrital Ejecutiva 08 en el Estado de Guerrero	01/06/1994	01/03/2001	9.375	10.000	9.778	8.000	9.304	0.000	9.304
Juan Francisco Cancino Lezama	Vocal Ejecutivo de la Junta Distrital Ejecutiva 09 en el Estado de Guerrero	24/11/1999	18/08/2010	9.477	10.000	9.918	9.741	9.736	0.250	9.986
Leopoldo Fuentes Martínez	Vocal Secretario de la Junta Distrital Ejecutiva 09 en el Estado de Guerrero	01/05/1992	01/06/1993	9.375	10.000	10.000	10.000	9.781	0.000	9.781
Teresita Martínez Cuevas	Vocal de Capacitación Electoral y Educación Cívica de la Junta Distrital Ejecutiva 09 en el Estado de Guerrero	16/09/1996	01/07/2007	9.792	10.000	10.000	10.000	9.927	0.000	9.927
Javier Chávez Ávila	Vocal de Organización Electoral de la Junta Distrital Ejecutiva 09 en el Estado de Guerrero	01/06/1994	01/06/1994	9.167	10.000	10.000	10.000	9.708	0.000	9.708
Fernando Alejandro Peña	Vocal del Registro Federal de Electores de la Junta Distrital Ejecutiva 09 en el Estado de Guerrero	01/06/1994	01/06/1994	9.375	10.000	9.778	10.000	9.704	0.000	9.704
Tito Espaza García	Coordinador Operativo de la Junta Local Ejecutiva en el Estado de Hidalgo	01/06/1990	01/06/2003	10.000	10.000	10.000	10.000	10.000	0.000	10.000
Alejandro de Jesús Schemman Leaña	Vocal Secretario de la Junta Local Ejecutiva en el Estado de Hidalgo	15/05/2002	18/10/2008	9.271	10.000	10.000	10.000	9.745	0.000	9.745
Maria Magdalena González Escalona	Vocal de Capacitación Electoral y Educación Cívica de la Junta Local Ejecutiva en el Estado de Hidalgo	01/06/1993	18/10/2001	9.833	10.000	10.000	10.000	9.942	0.000	9.942
Ricardo Bernardo Sáenz Pifia	Vocal de Organización Electoral de la Junta Local Ejecutiva en el Estado de Hidalgo	01/01/1991	01/06/1993	9.524	10.000	10.000	9.732	9.780	0.000	9.780
Ana Alicia Hoyo Chait	Vocal del Registro Federal de Electores de la Junta Local Ejecutiva en el Estado de Hidalgo	01/06/1993	18/11/1999	8.529	10.000	10.000	9.464	9.378	0.000	9.378
Pedro del Ángel Badillo	Vocal de Capacitación Electoral y Educación Cívica de la Junta Distrital Ejecutiva 01 en el Estado de Hidalgo	31/01/2000	16/01/2003	9.479	10.000	10.000	9.795	9.777	0.000	9.777
Said Barera Hernández	Vocal de Organización Electoral de la Junta Distrital Ejecutiva 01 en el Estado de Hidalgo	01/06/1993	01/06/1993	9.524	10.000	10.000	9.732	9.780	0.000	9.780
José Luis Rivera Vázquez	Vocal del Registro Federal de Electores de la Junta Distrital Ejecutiva 01 en el Estado de Hidalgo	16/10/2008	18/10/2008	9.607	10.000	10.000	9.741	9.811	0.000	9.811
Francisco Javier Licona Durán	Vocal Ejecutivo de la Junta Distrital Ejecutiva 02 en el Estado de Hidalgo	01/06/1994	01/06/1994	9.643	10.000	10.000	8.723	9.620	0.000	9.620
Vicente Hernández Morales	Vocal de Capacitación Electoral y Educación Cívica de la Junta Distrital Ejecutiva 02 en el Estado de Hidalgo	01/02/2003	01/02/2003	9.563	10.000	10.000	10.000	9.854	0.000	9.854
Mayra Cristina Chimal Cisneros	Vocal de Organización Electoral de la Junta Distrital Ejecutiva 02 en el Estado de Hidalgo	01/03/2003	01/07/2005	9.405	10.000	10.000	10.000	9.792	0.000	9.792
Jesús Torres Rojo	Vocal del Registro Federal de Electores de la Junta Distrital Ejecutiva 02 en el Estado de Hidalgo	01/02/1991	01/06/1993	9.448	10.000	10.000	10.000	9.807	0.000	9.807
Daniel Larieta Carrasco	Vocal Ejecutivo de la Junta Distrital Ejecutiva 03 en el Estado de Hidalgo	01/06/1993	16/10/2008	9.643	10.000	10.000	9.732	9.821	0.000	9.821

Dirección Ejecutiva del Servicio Profesional Electoral

Evaluación del Desempeño 2010

Dictamen de Resultados de Órganos Desconcentrados

Nombre	Puesto en el que fue evaluado	Fecha de ingreso al IFE	Fecha de ingreso al puesto	Logro individual	Logro del equipo	Cumplimiento de actividades	Competencias clave	Calificación total	Actividades extraordinarias	Calificación final
Jorge Montes Lozada	Vocal Secretario de la Junta Distrital Ejecutiva 03 en el Estado de Hidalgo	01/06/1993	01/12/2001	9.375	10.000	10.000	9.732	9.728	0.000	9.728
Alberto José Alonso Fernández	Vocal de Capacitación Electoral y Educación Cívica de la Junta Distrital Ejecutiva 03 en el Estado de Hidalgo	16/10/2001	16/10/2003	9.444	10.000	10.000	9.339	9.673	0.000	9.673
José Pedraza Montiel	Vocal de Organización Electoral de la Junta Distrital Ejecutiva 03 en el Estado de Hidalgo	16/09/1996	16/09/1996	9.405	10.000	9.516	7.294	9.081	0.000	9.081
J. Carmen Hernández Cabrera	Vocal del Registro Federal de Electores de la Junta Distrital Ejecutiva 03 en el Estado de Hidalgo	01/02/2002	16/10/2008	9.203	10.000	10.000	9.607	9.642	0.000	9.642
Oscar Ávila Aldana	Vocal Ejecutivo de la Junta Distrital Ejecutiva 04 en el Estado de Hidalgo	01/06/1994	01/05/2005	9.464	10.000	10.000	8.741	9.561	0.000	9.561
Fernando Salvador Soto Plata	Vocal Secretario de la Junta Distrital Ejecutiva 04 en el Estado de Hidalgo	01/02/1991	01/12/2008	7.813	10.000	10.000	6.688	8.572	0.000	8.572
Graciano Ausencio Vega Jiménez	Vocal de Organización Electoral de la Junta Distrital Ejecutiva 04 en el Estado de Hidalgo	16/09/1996	01/10/2001	9.405	10.000	10.000	6.063	9.004	0.250	9.254
Erasmo Galeana Rivera	Vocal del Registro Federal de Electores de la Junta Distrital Ejecutiva 04 en el Estado de Hidalgo	01/09/1993	01/09/2008	9.159	10.000	10.000	10.000	9.706	0.000	9.706
Guillermo Paredes Carbajal	Vocal Ejecutivo de la Junta Distrital Ejecutiva 05 en el Estado de Hidalgo	01/02/1991	16/09/1996	9.167	10.000	10.000	9.732	9.655	0.000	9.655
José Luis Ramírez Pérez	Vocal Secretario de la Junta Distrital Ejecutiva 05 en el Estado de Hidalgo	28/11/2001	16/10/2008	9.167	10.000	10.000	10.000	9.708	0.000	9.708
Erasmo Enrique Romero Lomán	Vocal de Capacitación Electoral y Educación Cívica de la Junta Distrital Ejecutiva 05 en el Estado de Hidalgo	01/04/2003	16/04/2004	9.444	10.000	10.000	10.000	9.805	0.000	9.805
Juan Manuel Téllez Rojas	Vocal de Organización Electoral de la Junta Distrital Ejecutiva 05 en el Estado de Hidalgo	31/01/2000	16/09/2001	9.405	10.000	10.000	10.000	9.792	0.000	9.792
José Meza Gerón	Vocal del Registro Federal de Electores de la Junta Distrital Ejecutiva 05 en el Estado de Hidalgo	16/10/2008	16/10/2008	9.143	10.000	10.000	9.875	9.675	0.000	9.675
Juan Antonio Reyes Trejo	Vocal Ejecutivo de la Junta Distrital Ejecutiva 06 en el Estado de Hidalgo	01/06/1994	16/09/1996	9.405	10.000	10.000	9.732	9.738	0.000	9.738
Alfonso Leyva González	Vocal Secretario de la Junta Distrital Ejecutiva 06 en el Estado de Hidalgo	16/09/1996	01/04/2001	9.063	10.000	10.000	9.929	9.658	0.000	9.658
Cutberto Silva Martínez	Vocal de Capacitación Electoral y Educación Cívica de la Junta Distrital Ejecutiva 06 en el Estado de Hidalgo	01/06/1993	01/06/1993	9.583	10.000	10.000	10.000	9.854	0.000	9.854
Manuel Ramírez Valliera	Vocal de Organización Electoral de la Junta Distrital Ejecutiva 06 en el Estado de Hidalgo	01/06/1993	01/06/1993	9.405	10.000	10.000	10.000	9.792	0.000	9.792
Oscar Mayer Ceirón	Vocal del Registro Federal de Electores de la Junta Distrital Ejecutiva 06 en el Estado de Hidalgo	01/02/1991	01/06/1993	9.354	10.000	10.000	9.929	9.760	0.000	9.760
Tomás Aquino Mafa Hernández	Vocal Ejecutivo de la Junta Distrital Ejecutiva 07 en el Estado de Hidalgo	01/02/1992	16/10/2008	9.563	10.000	10.000	9.732	9.800	0.000	9.800
Jerónimo Castillo Rodríguez	Vocal Secretario de la Junta Distrital Ejecutiva 07 en el Estado de Hidalgo	16/09/1996	01/12/2008	9.479	10.000	10.000	9.750	9.768	0.000	9.768
Roberto Torres Carracho	Vocal de Capacitación Electoral y Educación Cívica de la Junta Distrital Ejecutiva 07 en el Estado de Hidalgo	16/09/2001	16/09/2001	9.479	10.000	10.000	9.688	9.755	0.000	9.755

Dirección Ejecutiva del Servicio Profesional Electoral

Evaluación del Desempeño 2010

Dictamen de Resultados de Órganos Desconcentrados

Nombre	Puesto en el que fue evaluado	Fecha de ingreso al IFE	Fecha de ingreso al puesto	Logro individual	Logro del equipo	Cumplimiento de actividades	Competencias clave	Calificación total	A ctividades extraordinarias	Calificación final
Marco Antonio Hernández Escamilla	Vocal de Organización Electoral de la Junta Distrital Ejecutiva 07 en el Estado de Hidalgo	18/06/2000	18/09/2001	9.583	10.000	10.000	9.750	9.804	0.000	9.804
Rolando Arturo Pérez García	Vocal del Registro Federal de Electores de la Junta Distrital Ejecutiva 07 en el Estado de Hidalgo	19/04/2000	18/09/2001	9.354	10.000	10.000	9.616	9.697	0.000	9.697
Jorge Morelos Guerrero	Coordinador Operativo de la Junta Local Ejecutiva en el Estado de Jalisco	28/11/2001	18/08/2003	No Evaluable	No Evaluable	No Evaluable	No Evaluable	No Evaluable	No Evaluable	No Evaluable
Manuel del Toro Bermúdez	Coordinador Operativo de la Junta Local Ejecutiva en el Estado de Jalisco	28/11/2001	18/08/2003	8.611	10.000	10.000	9.527	9.419	0.000	9.419
Jorge Luis Yépez Guzmán	Vocal Secretario de la Junta Local Ejecutiva en el Estado de Jalisco	01/08/1990	01/04/2006	8.021	10.000	10.000	9.661	9.240	0.000	9.240
Luis Antonio Sánchez Cazola	Vocal de Capacitación Electoral y Educación Cívica de la Junta Local Ejecutiva en el Estado de Jalisco	01/06/1993	18/10/2008	9.600	10.000	10.000	9.750	9.810	0.000	9.810
David Kirshbaum Alemán	Vocal de Organización Electoral de la Junta Local Ejecutiva en el Estado de Jalisco	18/09/1996	18/09/2010	9.476	10.000	10.000	10.000	9.817	0.000	9.817
Rogelio Arturo Castillo Betancourt	Vocal del Registro Federal de Electores de la Junta Local Ejecutiva en el Estado de Jalisco	18/07/1994	18/07/1994	8.876	10.000	9.815	9.375	9.417	0.000	9.417
José Méndez Castro	Vocal Ejecutivo de la Junta Distrital Ejecutiva 01 en el Estado de Jalisco	01/06/1993	18/09/2010	9.313	10.000	10.000	8.741	9.508	0.000	9.508
Juan Carlos Martínez Torres	Vocal Secretario de la Junta Distrital Ejecutiva 01 en el Estado de Jalisco	02/02/1991	01/12/2008	8.056	10.000	9.762	9.152	9.067	0.000	9.067
Laura Fernández Beas	Vocal de Capacitación Electoral y Educación Cívica de la Junta Distrital Ejecutiva 01 en el Estado de Jalisco	18/09/2001	01/11/2001	8.958	10.000	10.000	9.536	9.543	0.000	9.543
José Higinio Pérez González	Vocal de Organización Electoral de la Junta Distrital Ejecutiva 01 en el Estado de Jalisco	18/01/2003	18/10/2007	9.405	10.000	10.000	9.607	9.713	0.000	9.713
Juan Carlos Sánchez Sánchez	Vocal del Registro Federal de Electores de la Junta Distrital Ejecutiva 01 en el Estado de Jalisco	01/09/1993	01/07/2002	9.167	10.000	10.000	9.607	9.630	0.000	9.630
Óscar Eduardo Macías Sánchez	Vocal Ejecutivo de la Junta Distrital Ejecutiva 02 en el Estado de Jalisco	10/12/1999	01/05/2005	10.000	10.000	10.000	10.000	10.000	0.000	10.000
Candelaria Graciela Castruita Domínguez	Vocal Secretario de la Junta Distrital Ejecutiva 02 en el Estado de Jalisco	31/01/2000	18/03/2009	9.688	10.000	9.762	10.000	9.808	0.000	9.808
Claudia Avelino Puentes	Vocal de Capacitación Electoral y Educación Cívica de la Junta Distrital Ejecutiva 02 en el Estado de Jalisco	18/03/2009	18/03/2009	8.958	10.000	10.000	9.196	9.475	0.000	9.475
Agustín Moreno Gómez	Vocal de Organización Electoral de la Junta Distrital Ejecutiva 02 en el Estado de Jalisco	18/09/2001	18/01/2003	9.821	10.000	10.000	10.000	9.937	0.000	9.937
María Isabel Aguilar Sánchez	Vocal del Registro Federal de Electores de la Junta Distrital Ejecutiva 02 en el Estado de Jalisco	18/10/2001	18/10/2007	9.524	10.000	9.852	10.000	9.782	0.000	9.782
Eduardo Rodríguez Hernández	Vocal Ejecutivo de la Junta Distrital Ejecutiva 03 en el Estado de Jalisco	01/02/1991	18/09/2010	9.605	10.000	10.000	9.339	9.730	0.000	9.730
Carlos Macías Velasco	Vocal Secretario de la Junta Distrital Ejecutiva 03 en el Estado de Jalisco	01/02/1992	01/06/1993	9.167	10.000	9.762	10.000	9.625	0.000	9.625
Luis Alberto Lizardi Jáuregui	Vocal de Capacitación Electoral y Educación Cívica de la Junta Distrital Ejecutiva 03 en el Estado de Jalisco	01/06/1993	18/09/1996	9.375	10.000	10.000	10.000	9.781	0.000	9.781

Dirección Ejecutiva del Servicio Profesional Electoral

Evaluación del Desempeño 2010

Dictamen de Resultados de Órganos Desconcentrados

Nombre	Puesto en el que fue evaluado	Fecha de ingreso al IFE	Fecha de ingreso al puesto	Logro individual	Logro del equipo	Cumplimiento de actividades	Competencias clave	Calificación total	Actividades extraordinarias	Calificación final
José Manuel Chávez Villalobos	Vocal de Organización Electoral de la Junta Distrital Ejecutiva 03 en el Estado de Jalisco	01/02/1991	01/06/1993	9.643	10.000	10.000	10.000	9.875	0.000	9.875
Arturo Sánchez Beas	Vocal Ejecutivo de la Junta Distrital Ejecutiva 04 en el Estado de Jalisco	16/07/1994	01/09/1998	9.881	10.000	10.000	9.464	9.851	0.000	9.851
José Juan Sánchez Contreras	Vocal Secretario de la Junta Distrital Ejecutiva 04 en el Estado de Jalisco	01/06/1993	01/06/1993	7.466	10.000	10.000	9.938	9.101	0.000	9.101
Omar Iván Cisneros Madrid	Vocal de Organización Electoral de la Junta Distrital Ejecutiva 04 en el Estado de Jalisco	16/06/1994	01/03/2003	9.643	10.000	10.000	10.000	9.875	0.000	9.875
Santiago Rafael Cárdenas Moya	Vocal del Registro Federal de Electores de la Junta Distrital Ejecutiva 04 en el Estado de Jalisco	01/02/1994	01/07/2007	9.167	10.000	10.000	9.938	9.696	0.000	9.696
Jorge Díaz González	Vocal Ejecutivo de la Junta Distrital Ejecutiva 05 en el Estado de Jalisco	01/02/1991	16/04/2001	10.000	10.000	10.000	9.569	9.918	0.000	9.918
Petro Solórzano Rodarte	Vocal de Capacitación Electoral y Educación Cívica de la Junta Distrital Ejecutiva 05 en el Estado de Jalisco	01/02/1991	01/06/1993	9.167	10.000	10.000	9.598	9.628	0.000	9.628
Adalberto Pérez Pérez	Vocal de Organización Electoral de la Junta Distrital Ejecutiva 05 en el Estado de Jalisco	16/10/2001	16/10/2001	9.821	10.000	10.000	9.813	9.900	0.000	9.900
Cristina González Valenzuela	Vocal del Registro Federal de Electores de la Junta Distrital Ejecutiva 05 en el Estado de Jalisco	01/04/2009	01/04/2009	9.375	10.000	10.000	9.607	9.703	0.000	9.703
Yadira Marcela Sánchez Castellanos	Vocal Ejecutivo de la Junta Distrital Ejecutiva 06 en el Estado de Jalisco	01/07/2005	16/09/2010	9.896	10.000	10.000	10.000	9.964	0.000	9.964
Marcelino Pérez Cardiel	Vocal Secretario de la Junta Distrital Ejecutiva 06 en el Estado de Jalisco	01/06/1993	01/08/2002	8.438	10.000	9.821	9.286	9.248	0.000	9.248
Carmen Estela Rubio Castellanos	Vocal de Capacitación Electoral y Educación Cívica de la Junta Distrital Ejecutiva 06 en el Estado de Jalisco	24/11/1999	01/09/2008	8.958	10.000	10.000	9.018	9.439	0.000	9.439
José Luis Lozano Ochoa	Vocal de Organización Electoral de la Junta Distrital Ejecutiva 06 en el Estado de Jalisco	16/09/1996	16/09/1996	9.821	10.000	10.000	10.000	9.937	0.000	9.937
Victoria Mancillas Huerta	Vocal del Registro Federal de Electores de la Junta Distrital Ejecutiva 06 en el Estado de Jalisco	01/02/1991	01/06/1993	9.524	10.000	10.000	8.884	9.610	0.000	9.610
Ricardo Vázquez Arechiga	Vocal Ejecutivo de la Junta Distrital Ejecutiva 07 en el Estado de Jalisco	01/02/1991	01/04/2003	9.881	10.000	10.000	9.473	9.853	0.000	9.853
Ana Margarita Torres Airuela	Vocal Secretario de la Junta Distrital Ejecutiva 07 en el Estado de Jalisco	16/10/2008	16/10/2008	7.778	10.000	10.000	10.000	9.222	0.000	9.222
Mario García Alcalá	Vocal de Capacitación Electoral y Educación Cívica de la Junta Distrital Ejecutiva 07 en el Estado de Jalisco	01/02/1991	01/06/1993	9.375	10.000	10.000	10.000	9.781	0.000	9.781
Óscar Roberto Arredondo Tamayo	Vocal de Organización Electoral de la Junta Distrital Ejecutiva 07 en el Estado de Jalisco	16/10/2008	16/10/2008	10.000	10.000	10.000	10.000	10.000	0.000	10.000
Rogelio Velasco López	Vocal del Registro Federal de Electores de la Junta Distrital Ejecutiva 07 en el Estado de Jalisco	01/02/1991	01/07/2007	9.444	10.000	10.000	10.000	9.605	0.000	9.605
Hugo Villa Quintero	Vocal Ejecutivo de la Junta Distrital Ejecutiva 08 en el Estado de Jalisco	10/12/1999	16/09/2010	9.819	10.000	8.022	9.643	9.173	0.000	9.173
Gabriel Moreno Mercado	Vocal Secretario de la Junta Distrital Ejecutiva 08 en el Estado de Jalisco	01/06/1990	16/09/2010	9.124	10.000	9.935	9.295	9.530	0.000	9.530

Dirección Ejecutiva del Servicio Profesional Electoral

Evaluación del Desempeño 2010

Dictamen de Resultados de Órganos Desconcentrados

Nombre	Puesto en el que fue evaluado	Fecha de ingreso al IFE	Fecha de ingreso al puesto	Logro individual	Logro del equipo	Cumplimiento de actividades	Competencias clave	Calificación total	Actividades extraordinarias	Calificación final
Leonardo Razo Murguía	Vocal de Capacitación Electoral y Educación Cívica de la Junta Distrital Ejecutiva 08 en el Estado de Jalisco	16/09/1996	16/09/1996	10.000	10.000	10.000	10.000	10.000	0.000	10.000
José Jaime Carrillo Rueda	Vocal de Organización Electoral de la Junta Distrital Ejecutiva 08 en el Estado de Jalisco	16/09/1996	01/07/2007	9.524	10.000	10.000	9.741	9.782	0.000	9.782
Rafael Hernández Hernández	Vocal del Registro Federal de Electores de la Junta Distrital Ejecutiva 08 en el Estado de Jalisco	01/06/1993	01/07/2007	9.722	10.000	10.000	9.679	9.839	0.000	9.839
Alberto Maldonado Ramírez	Vocal Ejecutivo de la Junta Distrital Ejecutiva 09 en el Estado de Jalisco	01/02/1991	01/04/2003	9.881	10.000	10.000	9.045	9.767	0.000	9.767
César Saldivar Rojano	Vocal Secretario de la Junta Distrital Ejecutiva 09 en el Estado de Jalisco	01/06/1993	01/07/2005	10.000	10.000	9.921	10.000	9.972	0.000	9.972
Julían Pérez Arana	Vocal de Capacitación Electoral y Educación Cívica de la Junta Distrital Ejecutiva 09 en el Estado de Jalisco	01/06/1993	01/06/1993	10.000	10.000	10.000	10.000	10.000	0.000	10.000
Joige Adrián Santana Soto	Vocal de Organización Electoral de la Junta Distrital Ejecutiva 09 en el Estado de Jalisco	01/02/1991	01/06/1993	9.821	10.000	10.000	9.250	9.787	0.000	9.787
Francisco Plascencia García	Vocal del Registro Federal de Electores de la Junta Distrital Ejecutiva 09 en el Estado de Jalisco	01/06/1993	01/06/1993	9.722	10.000	10.000	10.000	9.903	0.000	9.903
Adolfo Morán Rito	Vocal Ejecutivo de la Junta Distrital Ejecutiva 10 en el Estado de Jalisco	01/02/1991	16/09/2010	9.833	10.000	10.000	8.491	9.640	0.000	9.640
Rodrigo Germán Paredes Lozano	Vocal Secretario de la Junta Distrital Ejecutiva 10 en el Estado de Jalisco	16/09/2001	01/11/2008	9.688	10.000	9.524	10.000	9.724	0.000	9.724
Jorge Antonio Soltero Cárdenas	Vocal de Capacitación Electoral y Educación Cívica de la Junta Distrital Ejecutiva 10 en el Estado de Jalisco	01/06/1993	16/10/2001	9.563	10.000	10.000	10.000	9.854	0.000	9.854
Lynne Mwaniga Varela Busaka	Vocal de Organización Electoral de la Junta Distrital Ejecutiva 10 en el Estado de Jalisco	01/07/2005	01/05/2010	9.643	10.000	10.000	10.000	9.875	0.000	9.875
Luis Victoriano Lara Jaime	Vocal del Registro Federal de Electores de la Junta Distrital Ejecutiva 10 en el Estado de Jalisco	01/02/1991	01/07/2007	9.722	10.000	10.000	10.000	9.903	0.000	9.903
Irma Romero Navarro	Vocal Ejecutivo de la Junta Distrital Ejecutiva 11 en el Estado de Jalisco	31/01/2000	16/09/2010	8.031	9.625	10.000	10.000	9.273	0.000	9.273
Salvador de la Mora Carbajal	Vocal Secretario de la Junta Distrital Ejecutiva 11 en el Estado de Jalisco	01/02/1991	01/06/1993	8.646	10.000	9.464	10.000	9.339	0.000	9.339
Tania Trigo Jiménez	Vocal de Capacitación Electoral y Educación Cívica de la Junta Distrital Ejecutiva 11 en el Estado de Jalisco	01/03/2003	01/11/2008	8.750	10.000	10.000	10.000	9.563	0.000	9.563
Alejandro Arciniega Jaime	Vocal de Organización Electoral de la Junta Distrital Ejecutiva 11 en el Estado de Jalisco	16/06/2001	01/07/2007	9.643	10.000	10.000	10.000	9.875	0.000	9.875
Guillermo Encarnación Jiménez	Vocal Ejecutivo de la Junta Distrital Ejecutiva 12 en el Estado de Jalisco	01/06/1993	01/06/2005	9.881	10.000	10.000	9.259	9.810	0.000	9.810
Ricardo Larios Valencia	Vocal de Capacitación Electoral y Educación Cívica de la Junta Distrital Ejecutiva 12 en el Estado de Jalisco	16/09/1996	16/09/1996	8.542	10.000	10.000	9.804	9.451	0.000	9.451
Gonzalo López Rentería	Vocal de Organización Electoral de la Junta Distrital Ejecutiva 12 en el Estado de Jalisco	16/09/1996	16/09/1996	9.524	10.000	10.000	9.875	9.808	0.000	9.808
Rosa Margarita Lara Iñiguez	Vocal del Registro Federal de Electores de la Junta Distrital Ejecutiva 12 en el Estado de Jalisco	16/09/2001	01/07/2005	10.000	10.000	10.000	10.000	10.000	0.000	10.000

Dirección Ejecutiva del Servicio Profesional Electoral

Evaluación del Desempeño 2010

Dictamen de Resultados de Órganos Desconcentrados

Nombre	Puesto en el que fue evaluado	Fecha de ingreso al IFE	Fecha de ingreso al puesto	Logro individual	Logro del equipo	Cumplimiento de actividades	Competencias clave	Calificación total	Actividades extraordinarias	Calificación final
Rodolfo Ponce Sanchez	Vocal Ejecutivo de la Junta Distrital Ejecutiva 13 en el Estado de Jalisco	14/02/1991	01/06/2005	9.881	10.000	10.000	8.000	9.558	0.000	9.558
Héctor Manuel Preciado González	Vocal de Capacitación Electoral y Educación Cívica de la Junta Distrital Ejecutiva 13 en el Estado de Jalisco	01/09/1993	01/09/1993	9.583	10.000	10.000	10.000	9.854	0.000	9.854
J. Ambrosio Lira Valencia	Vocal de Organización Electoral de la Junta Distrital Ejecutiva 13 en el Estado de Jalisco	16/09/1996	16/09/1996	9.048	10.000	10.000	10.000	9.667	0.000	9.667
Carlos Enrique Valle Vazqueztejada	Vocal del Registro Federal de Electores de la Junta Distrital Ejecutiva 13 en el Estado de Jalisco	01/02/1991	01/06/1993	9.444	10.000	10.000	10.000	9.805	0.000	9.805
Dalia Guadalupe Romero Gutiérrez	Vocal Ejecutivo de la Junta Distrital Ejecutiva 14 en el Estado de Jalisco	16/09/2001	16/09/2010	9.621	10.000	9.338	9.455	9.527	0.000	9.527
José Dolores Ibarra Delgadillo	Vocal Secretario de la Junta Distrital Ejecutiva 14 en el Estado de Jalisco	01/02/1991	01/07/2005	7.257	10.000	9.127	9.214	8.577	0.000	8.577
María Eugenia Guerrero Yeo	Vocal de Capacitación Electoral y Educación Cívica de la Junta Distrital Ejecutiva 14 en el Estado de Jalisco	16/09/1996	16/09/1996	8.750	10.000	10.000	10.000	9.563	0.000	9.563
Martín Ignacio Vega Bocanegra	Vocal de Organización Electoral de la Junta Distrital Ejecutiva 14 en el Estado de Jalisco	01/02/1991	01/06/1993	9.762	10.000	10.000	10.000	9.917	0.000	9.917
Juan Francisco de la Cruz Serrato	Vocal del Registro Federal de Electores de la Junta Distrital Ejecutiva 14 en el Estado de Jalisco	01/02/1991	01/06/1993	9.074	10.000	10.000	10.000	9.676	0.000	9.676
José Federico Bravo Calderón	Vocal Ejecutivo de la Junta Distrital Ejecutiva 15 en el Estado de Jalisco	01/10/1996	16/09/2010	9.218	10.000	9.647	8.259	9.255	0.000	9.255
René Francisco Murillo	Vocal Secretario de la Junta Distrital Ejecutiva 15 en el Estado de Jalisco	01/07/2005	01/07/2005	9.866	10.000	10.000	9.866	9.937	0.000	9.937
Antonio Urbano Cabrera Correa	Vocal de Capacitación Electoral y Educación Cívica de la Junta Distrital Ejecutiva 15 en el Estado de Jalisco	16/09/2001	16/10/2008	9.583	10.000	10.000	9.866	9.827	0.000	9.827
Juan Carlos Martínez Munguía	Vocal del Registro Federal de Electores de la Junta Distrital Ejecutiva 15 en el Estado de Jalisco	10/12/1999	01/07/2007	8.915	10.000	10.000	9.732	9.567	0.000	9.567
Marcelino Rosales Rodríguez	Vocal Ejecutivo de la Junta Distrital Ejecutiva 16 en el Estado de Jalisco	01/02/1991	01/06/1993	9.940	10.000	10.000	10.000	9.979	0.000	9.979
José Amando Pérez Hernández	Vocal Secretario de la Junta Distrital Ejecutiva 16 en el Estado de Jalisco	01/02/1991	01/06/1993	9.063	10.000	10.000	9.929	9.658	0.000	9.658
Ernesto Figueroa Castillo	Vocal de Capacitación Electoral y Educación Cívica de la Junta Distrital Ejecutiva 16 en el Estado de Jalisco	01/02/1991	01/06/1993	9.062	10.000	10.000	9.732	9.618	0.000	9.618
Sergio Ayala Ayala	Vocal de Organización Electoral de la Junta Distrital Ejecutiva 16 en el Estado de Jalisco	01/11/2008	01/11/2008	9.048	10.000	10.000	9.679	9.603	0.000	9.603
José Luis Brahmns Gómez	Vocal Ejecutivo de la Junta Distrital Ejecutiva 17 en el Estado de Jalisco	01/07/1994	01/05/2005	9.821	10.000	10.000	8.982	9.734	0.000	9.734
Luis Fernando Castillo Moreno	Vocal Secretario de la Junta Distrital Ejecutiva 17 en el Estado de Jalisco	01/06/1994	01/07/2007	9.896	10.000	10.000	10.000	9.964	0.000	9.964
Teresa de Jesús Molina Pérez	Vocal de Capacitación Electoral y Educación Cívica de la Junta Distrital Ejecutiva 17 en el Estado de Jalisco	01/07/2000	16/10/2008	9.375	10.000	10.000	10.000	9.781	0.000	9.781
Felipe de Jesús Orozco García	Vocal de Organización Electoral de la Junta Distrital Ejecutiva 17 en el Estado de Jalisco	01/10/1996	16/10/2001	9.643	10.000	10.000	10.000	9.875	0.000	9.875

Dirección Ejecutiva del Servicio Profesional Electoral

Evaluación del Desempeño 2010

Dictamen de Resultados de Órganos Desconcentrados

Nombre	Puesto en el que fue evaluado	Fecha de ingreso al IFE	Fecha de ingreso al puesto	Logro individual	Logro del equipo	Cumplimiento de actividades	Competencias clave	Calificación total	Actividades extraordinarias	Calificación final
Héctor Daniel Ibarra Hernández	Vocal del Registro Federal de Electores de la Junta Distrital Ejecutiva 17 en el Estado de Jalisco	01/02/1991	01/07/2007	8.889	10.000	10.000	10.000	9.611	0.000	9.611
Salvador Villanueva Torres	Vocal Ejecutivo de la Junta Distrital Ejecutiva 18 en el Estado de Jalisco	01/06/1993	01/06/1993	9.821	10.000	10.000	8.446	9.627	0.000	9.627
Víctor Guillermo Bautista Navarro	Vocal Secretario de la Junta Distrital Ejecutiva 18 en el Estado de Jalisco	01/06/1993	01/06/1993	9.584	10.000	9.643	10.000	9.729	0.000	9.729
Ana Rosa Ramírez Navarro	Vocal de Capacitación Electoral y Educación Cívica de la Junta Distrital Ejecutiva 18 en el Estado de Jalisco	01/03/2010	01/06/2010	8.438	10.000	10.000	10.000	9.453	0.000	9.453
Verónica Fabiola González Gamíño	Vocal de Organización Electoral de la Junta Distrital Ejecutiva 18 en el Estado de Jalisco	16/10/2008	16/10/2008	9.524	10.000	10.000	10.000	9.833	0.000	9.833
Alejandro Solís Hernández	Vocal del Registro Federal de Electores de la Junta Distrital Ejecutiva 18 en el Estado de Jalisco	10/12/1999	16/10/2007	9.444	10.000	10.000	10.000	9.605	0.000	9.605
José de Jesús Mora Gómez	Vocal Ejecutivo de la Junta Distrital Ejecutiva 19 en el Estado de Jalisco	01/06/1993	16/10/2008	9.643	10.000	10.000	9.804	9.836	0.000	9.836
Ramón Vargas Ortega	Vocal de Capacitación Electoral y Educación Cívica de la Junta Distrital Ejecutiva 19 en el Estado de Jalisco	01/02/1991	01/06/1993	9.375	10.000	10.000	10.000	9.781	0.000	9.781
Pedro Rubio Montaño	Vocal de Organización Electoral de la Junta Distrital Ejecutiva 19 en el Estado de Jalisco	15/04/1991	16/09/1996	9.643	10.000	10.000	10.000	9.875	0.000	9.875
Gabriel Mendoza Gutiérrez	Vocal del Registro Federal de Electores de la Junta Distrital Ejecutiva 19 en el Estado de Jalisco	01/02/1991	01/06/1993	8.333	10.000	10.000	10.000	9.417	0.000	9.417
Elsa Almazán Barrera	Coordinador Operativo de la Junta Local Ejecutiva en el Estado de México	16/05/1997	01/06/2003	9.333	10.000	10.000	10.000	9.767	0.000	9.767
Juan Carlos Mendoza Meza	Vocal Secretario de la Junta Local Ejecutiva en el Estado de México	01/01/1991	01/05/2005	8.542	10.000	10.000	9.473	9.384	0.000	9.384
Roberto Ruelas García	Vocal de Capacitación Electoral y Educación Cívica de la Junta Local Ejecutiva en el Estado de México	15/02/1991	01/06/1993	8.462	10.000	10.000	10.000	9.462	0.000	9.462
Reyna Cuevas López	Vocal de Organización Electoral de la Junta Local Ejecutiva en el Estado de México	01/03/2010	16/06/2010	8.667	10.000	10.000	8.794	9.292	0.000	9.292
Abel Rubén Pérez Pérez	Vocal del Registro Federal de Electores de la Junta Local Ejecutiva en el Estado de México	01/07/1994	16/10/1996	8.946	10.000	10.000	10.000	9.631	0.000	9.631
Eduardo González Varas	Vocal Ejecutivo de la Junta Distrital Ejecutiva 01 en el Estado de México	01/06/1993	01/05/2005	10.000	10.000	10.000	10.000	9.750	0.250	10.000
Violeta Elizabeth Peraltá Rodríguez	Vocal de Capacitación Electoral y Educación Cívica de la Junta Distrital Ejecutiva 01 en el Estado de México	16/10/2008	16/10/2008	10.000	10.000	10.000	9.866	9.973	0.000	9.973
César Rubio Torres	Vocal de Organización Electoral de la Junta Distrital Ejecutiva 01 en el Estado de México	16/09/2001	01/07/2005	10.000	10.000	10.000	9.813	9.963	0.000	9.963
Jaime Macías Carmona	Vocal del Registro Federal de Electores de la Junta Distrital Ejecutiva 01 en el Estado de México	01/06/1993	01/07/2005	10.000	10.000	10.000	9.938	9.988	0.000	9.988
Leonardo Francisco Sánchez Araujo	Vocal Secretario de la Junta Distrital Ejecutiva 02 en el Estado de México	15/06/1991	01/07/2005	10.000	10.000	10.000	10.000	10.000	0.000	10.000
Dora Luz Espinosa Soto	Vocal de Organización Electoral de la Junta Distrital Ejecutiva 02 en el Estado de México	01/12/2008	01/12/2008	9.792	10.000	10.000	10.000	9.927	0.000	9.927

Dirección Ejecutiva del Servicio Profesional Electoral

Evaluación del Desempeño 2010

Dictamen de Resultados de Órganos Desconcentrados

Nombre	Puesto en el que fue evaluado	Fecha de ingreso al IFE	Fecha de ingreso al puesto	Logro individual	Logro del equipo	Cumplimiento de actividades	Competencias clave	Calificación total	Actividades extraordinarias	Calificación final
Victor Manuel Marzano Ortega	Vocal del Registro Federal de Electores de la Junta Distrital Ejecutiva 02 en el Estado de México	01/03/2003	01/11/2009	8.611	10.000	9.539	10.000	9.353	0.000	9.353
José Francisco Villavicencio Rodríguez	Vocal Ejecutivo de la Junta Distrital Ejecutiva 03 en el Estado de México	01/06/1993	01/06/1993	10.000	10.000	10.000	9.598	9.920	0.000	9.920
Ángel Cid Romero	Vocal Secretario de la Junta Distrital Ejecutiva 03 en el Estado de México	11/02/1991	01/06/1993	10.000	10.000	10.000	10.000	10.000	0.000	10.000
Jesús Esquer Vega	Vocal de Capacitación Electoral y Educación Cívica de la Junta Distrital Ejecutiva 03 en el Estado de México	16/10/1996	16/10/1996	10.000	10.000	10.000	10.000	10.000	0.000	10.000
Martín González Marín	Vocal de Organización Electoral de la Junta Distrital Ejecutiva 03 en el Estado de México	01/09/1993	01/09/1993	10.000	10.000	10.000	9.804	9.961	0.000	9.961
Florentino Francisco Medrano Guadarrama	Vocal del Registro Federal de Electores de la Junta Distrital Ejecutiva 03 en el Estado de México	11/02/1991	01/06/1993	10.000	10.000	10.000	9.866	9.973	0.000	9.973
Francisco Javier Arana Fragoso	Vocal Ejecutivo de la Junta Distrital Ejecutiva 04 en el Estado de México	16/06/2001	01/05/2005	10.000	10.000	10.000	9.598	9.920	0.000	9.920
Juan Manuel de la Mora Medina	Vocal Secretario de la Junta Distrital Ejecutiva 04 en el Estado de México	16/06/2001	16/10/2008	10.000	10.000	10.000	9.393	9.879	0.000	9.879
Eunice Keer Rendón	Vocal de Capacitación Electoral y Educación Cívica de la Junta Distrital Ejecutiva 04 en el Estado de México	01/10/2005	01/10/2005	10.000	10.000	10.000	9.616	9.923	0.000	9.923
Gabriel Almeralla Saavedra	Vocal de Organización Electoral de la Junta Distrital Ejecutiva 04 en el Estado de México	01/07/2005	01/07/2005	10.000	10.000	10.000	9.241	9.848	0.000	9.848
Maria de Lourdes Romana Barrera Cadena	Vocal del Registro Federal de Electores de la Junta Distrital Ejecutiva 04 en el Estado de México	01/06/1993	01/06/1993	9.722	10.000	9.909	8.777	9.626	0.000	9.626
Carlos Cuéllar Moreno	Vocal Secretario de la Junta Distrital Ejecutiva 05 en el Estado de México	01/02/1991	01/06/1993	10.000	10.000	10.000	9.804	9.961	0.000	9.961
Marco Antonio Montes de Oca Cruz	Vocal de Organización Electoral de la Junta Distrital Ejecutiva 05 en el Estado de México	16/10/1996	16/10/1996	10.000	10.000	10.000	9.732	9.946	0.000	9.946
Fernando de la Cruz Evaristo	Vocal del Registro Federal de Electores de la Junta Distrital Ejecutiva 05 en el Estado de México	01/06/1993	01/06/1993	8.611	10.000	9.095	9.688	9.135	0.000	9.135
Miguel Ángel Manríquez Tafuya	Vocal Secretario de la Junta Distrital Ejecutiva 06 en el Estado de México	01/06/1993	01/07/2005	10.000	10.000	10.000	10.000	10.000	0.000	10.000
Luis Miguel Ríos Fragoso	Vocal de Capacitación Electoral y Educación Cívica de la Junta Distrital Ejecutiva 06 en el Estado de México	01/02/1991	01/11/2009	9.583	10.000	10.000	10.000	9.854	0.000	9.854
José Hernández Roque	Vocal del Registro Federal de Electores de la Junta Distrital Ejecutiva 06 en el Estado de México	01/03/2003	16/10/2005	8.869	10.000	9.333	10.000	9.378	0.000	9.378
Maria de Lourdes Santarriaga Sandoval	Vocal Ejecutivo de la Junta Distrital Ejecutiva 07 en el Estado de México	30/04/1992	01/05/2005	9.762	10.000	10.000	9.598	9.836	0.000	9.836
Óscar González Cruz	Vocal Secretario de la Junta Distrital Ejecutiva 07 en el Estado de México	11/02/1991	01/06/1993	10.000	10.000	10.000	10.000	10.000	0.000	10.000
Ma. Guadalupe Robles Flores	Vocal de Capacitación Electoral y Educación Cívica de la Junta Distrital Ejecutiva 07 en el Estado de México	01/06/1993	16/08/1998	10.000	10.000	10.000	9.732	9.946	0.000	9.946
Dionicio Paz Pineda	Vocal de Organización Electoral de la Junta Distrital Ejecutiva 07 en el Estado de México	16/12/1999	16/10/2008	10.000	10.000	10.000	9.929	9.986	0.000	9.986

Dirección Ejecutiva del Servicio Profesional Electoral

Evaluación del Desempeño 2010

Dictamen de Resultados de Órganos Desconcentrados

Nombre	Puesto en el que fue evaluado	Fecha de ingreso al IFE	Fecha de ingreso al puesto	Logro individual	Logro del equipo	Cumplimiento de actividades	Competencias clave	Calificación total	Actividades extraordinarias	Calificación final
Victoria Juárez Díaz	Vocal del Registro Federal de Electores de la Junta Distrital Ejecutiva 07 en el Estado de México	01/06/1994	01/06/1994	10.000	10.000	10.000	9.804	9.961	0.000	9.961
Jaine Jorge Higuera González	Vocal Ejecutivo de la Junta Distrital Ejecutiva 08 en el Estado de México	01/02/1991	01/06/1993	9.881	10.000	10.000	9.598	9.878	0.000	9.878
Miguel Ángel López Soto	Vocal Secretario de la Junta Distrital Ejecutiva 08 en el Estado de México	11/02/1991	16/06/1997	10.000	10.000	10.000	10.000	10.000	0.000	10.000
Enrique Téllez Campos	Vocal de Capacitación Electoral y Educación Cívica de la Junta Distrital Ejecutiva 08 en el Estado de México	01/06/1993	01/06/1993	9.583	10.000	10.000	9.536	9.761	0.000	9.761
Martha del Carmen Picazo Romo	Vocal de Organización Electoral de la Junta Distrital Ejecutiva 08 en el Estado de México	01/11/1993	01/11/1993	10.000	10.000	10.000	10.000	10.000	0.000	10.000
Ricardo Mena Zamorano	Vocal del Registro Federal de Electores de la Junta Distrital Ejecutiva 08 en el Estado de México	01/02/1991	01/09/1998	9.167	10.000	9.909	9.545	9.586	0.000	9.586
Ma. Guadalupe Ariaga Vega	Vocal Ejecutivo de la Junta Distrital Ejecutiva 09 en el Estado de México	01/06/1994	01/10/1996	10.000	10.000	10.000	9.598	9.750	0.250	10.000
Héctor Gustavo Altamirano Zaldivar	Vocal de Capacitación Electoral y Educación Cívica de la Junta Distrital Ejecutiva 09 en el Estado de México	16/10/1996	16/04/1998	10.000	10.000	10.000	10.000	10.000	0.000	10.000
J. Guadalupe Eusebio Morales Ugalde	Vocal de Organización Electoral de la Junta Distrital Ejecutiva 09 en el Estado de México	15/02/1991	01/12/2008	10.000	10.000	10.000	10.000	10.000	0.000	10.000
Daniel Rodríguez Hernández	Vocal del Registro Federal de Electores de la Junta Distrital Ejecutiva 09 en el Estado de México	11/02/1991	01/09/1998	9.167	10.000	9.391	10.000	9.495	0.000	9.495
Jacobo Guzmán Javier	Vocal Ejecutivo de la Junta Distrital Ejecutiva 10 en el Estado de México	15/02/1991	01/11/2009	10.000	10.000	10.000	8.259	9.652	0.000	9.652
Alejandro Salas Ovalle	Vocal Secretario de la Junta Distrital Ejecutiva 10 en el Estado de México	01/06/1993	01/05/2006	10.000	10.000	10.000	10.000	10.000	0.000	10.000
Salvador Calderón Calderón	Vocal de Capacitación Electoral y Educación Cívica de la Junta Distrital Ejecutiva 10 en el Estado de México	01/06/1993	01/08/2002	10.000	10.000	10.000	10.000	10.000	0.000	10.000
Santiago Jiménez Valadez	Vocal de Organización Electoral de la Junta Distrital Ejecutiva 10 en el Estado de México	16/10/1996	16/10/1996	10.000	10.000	10.000	10.000	10.000	0.000	10.000
Gabriel Bello Herrera	Vocal del Registro Federal de Electores de la Junta Distrital Ejecutiva 10 en el Estado de México	23/03/2000	16/09/2001	10.000	10.000	10.000	10.000	10.000	0.000	10.000
Nicolás García Granados	Vocal Ejecutivo de la Junta Distrital Ejecutiva 11 en el Estado de México	01/07/1995	16/08/1995	9.881	10.000	10.000	9.598	9.878	0.000	9.878
Armando Lejirazo Cruz	Vocal Secretario de la Junta Distrital Ejecutiva 11 en el Estado de México	30/04/1992	01/06/1993	10.000	10.000	10.000	7.804	9.561	0.000	9.561
Marco Antonio Villaseñor Díaz	Vocal de Capacitación Electoral y Educación Cívica de la Junta Distrital Ejecutiva 11 en el Estado de México	01/07/2005	01/11/2009	9.792	10.000	10.000	9.518	9.831	0.000	9.831
Jorge Manuel Moguel Novelo	Vocal de Organización Electoral de la Junta Distrital Ejecutiva 11 en el Estado de México	16/10/1996	16/10/1996	9.722	10.000	10.000	9.795	9.862	0.000	9.862
María Blanca Teja Jurado	Vocal del Registro Federal de Electores de la Junta Distrital Ejecutiva 11 en el Estado de México	01/06/1994	01/06/1994	10.000	10.000	10.000	9.589	9.918	0.000	9.918
Francisco Rigoberto Castillo Chaires	Vocal Ejecutivo de la Junta Distrital Ejecutiva 12 en el Estado de México	02/02/1991	16/09/2010	10.000	10.000	10.000	9.732	9.946	0.000	9.946

Dirección Ejecutiva del Servicio Profesional Electoral

Evaluación del Desempeño 2010

Dictamen de Resultados de Órganos Desconcentrados

Nombre	Puesto en el que fue evaluado	Fecha de ingreso al IFE	Fecha de ingreso al puesto	Logro individual	Logro del equipo	Cumplimiento de actividades	Competencias clave	Calificación total	Actividades extraordinarias	Calificación final
Araçeli Torres Palos	Vocal de Capacitación Electoral y Educación Cívica de la Junta Distrital Ejecutiva 12 en el Estado de México	01/07/2005	01/07/2005	9.167	10.000	10.000	9.875	9.683	0.000	9.683
Manuel Alberto Medina Sansores	Vocal de Organización Electoral de la Junta Distrital Ejecutiva 12 en el Estado de México	01/10/1996	01/07/2005	10.000	10.000	10.000	10.000	10.000	0.000	10.000
Fernando Durán Frigoso	Vocal del Registro Federal de Electores de la Junta Distrital Ejecutiva 12 en el Estado de México	01/06/1993	01/07/2005	8.809	10.000	8.946	10.000	9.214	0.000	9.214
José Hermelindo González Piña	Vocal Ejecutivo de la Junta Distrital Ejecutiva 13 en el Estado de México	16/05/2002	16/05/2007	10.000	10.000	10.000	8.259	9.652	0.250	9.902
Imma Islas Cruz	Vocal Secretario de la Junta Distrital Ejecutiva 13 en el Estado de México	01/06/1993	01/07/2007	9.167	10.000	10.000	5.812	8.871	0.000	8.871
Laura Elena Pérez Rivera	Vocal de Organización Electoral de la Junta Distrital Ejecutiva 13 en el Estado de México	01/11/2008	01/11/2008	10.000	10.000	10.000	10.000	10.000	0.000	10.000
Agustín Munillo Godoy	Vocal del Registro Federal de Electores de la Junta Distrital Ejecutiva 13 en el Estado de México	01/06/1993	01/06/1993	10.000	10.000	10.000	10.000	10.000	0.000	10.000
Salomón Martínez Álvarez	Vocal Ejecutivo de la Junta Distrital Ejecutiva 14 en el Estado de México	01/07/1994	16/09/2010	10.000	10.000	10.000	9.330	9.750	0.250	10.000
José Luis Rosales Villanueva	Vocal Secretario de la Junta Distrital Ejecutiva 14 en el Estado de México	01/07/1994	01/07/1994	10.000	10.000	10.000	10.000	10.000	0.000	10.000
Mireya Campos Albarrán	Vocal de Capacitación Electoral y Educación Cívica de la Junta Distrital Ejecutiva 14 en el Estado de México	16/09/1996	16/09/2001	10.000	10.000	10.000	9.875	9.975	0.000	9.975
Sergio Alejandro Téllez Padilla	Vocal de Organización Electoral de la Junta Distrital Ejecutiva 14 en el Estado de México	15/05/1991	01/12/1998	10.000	10.000	10.000	10.000	10.000	0.000	10.000
Francisco Mancilla Hernández	Vocal del Registro Federal de Electores de la Junta Distrital Ejecutiva 14 en el Estado de México	16/10/1996	01/09/1998	9.722	10.000	9.556	9.875	9.722	0.000	9.722
Fernando Airreola Franco	Vocal Ejecutivo de la Junta Distrital Ejecutiva 15 en el Estado de México	11/02/1991	16/05/1993	10.000	10.000	10.000	9.598	9.920	0.000	9.920
Julio Jesús Robledo Saldaña	Vocal Secretario de la Junta Distrital Ejecutiva 15 en el Estado de México	11/02/1991	01/06/1993	10.000	10.000	10.000	10.000	10.000	0.000	10.000
María Victoria Gutiérrez Herrera	Vocal de Capacitación Electoral y Educación Cívica de la Junta Distrital Ejecutiva 15 en el Estado de México	11/02/1991	01/04/1999	10.000	10.000	10.000	10.000	10.000	0.000	10.000
Juan Cathajal Díaz	Vocal de Organización Electoral de la Junta Distrital Ejecutiva 15 en el Estado de México	16/12/1999	01/07/2005	10.000	10.000	10.000	10.000	10.000	0.000	10.000
Mario Miranda Velázquez	Vocal del Registro Federal de Electores de la Junta Distrital Ejecutiva 15 en el Estado de México	01/06/1993	01/06/1993	9.167	10.000	9.169	10.000	9.418	0.000	9.418
Francisco Fernando Zerón Porras	Vocal Ejecutivo de la Junta Distrital Ejecutiva 16 en el Estado de México	01/06/1993	01/02/1994	10.000	10.000	10.000	8.259	9.652	0.250	9.902
Elizabeth Ventura Marcial	Vocal Secretario de la Junta Distrital Ejecutiva 16 en el Estado de México	01/06/1993	01/06/1993	10.000	10.000	10.000	10.000	10.000	0.000	10.000
María Alejandra Gutiérrez Arellano	Vocal de Capacitación Electoral y Educación Cívica de la Junta Distrital Ejecutiva 16 en el Estado de México	01/10/1996	01/10/1999	10.000	10.000	10.000	10.000	10.000	0.000	10.000
César Horacio Ortiz Cruz	Vocal del Registro Federal de Electores de la Junta Distrital Ejecutiva 16 en el Estado de México	11/05/1992	01/09/2002	8.611	10.000	9.391	9.804	9.262	0.000	9.262

Dirección Ejecutiva del Servicio Profesional Electoral

Evaluación del Desempeño 2010

Dictamen de Resultados de Órganos Desconcentrados

Nombre	Puesto en el que fue evaluado	Fecha de ingreso al IFE	Fecha de ingreso al puesto	Logro individual	Logro del equipo	Cumplimiento de actividades	Competencias clave	Calificación total	Actividades extraordinarias	Calificación final
Fernando Caballero Sotelo	Vocal Ejecutivo de la Junta Distrital Ejecutiva 17 en el Estado de México	11/02/1991	01/06/1993	10.000	10.000	10.000	8.259	9.652	0.000	9.652
Alfredo Eduardo Villalpando Meza	Vocal Secretario de la Junta Distrital Ejecutiva 17 en el Estado de México	01/06/1994	16/03/1998	10.000	10.000	10.000	10.000	10.000	0.000	10.000
Eduardo Rubén García Herrera	Vocal de Capacitación Electoral y Educación Cívica de la Junta Distrital Ejecutiva 17 en el Estado de México	16/09/2001	16/04/2004	10.000	10.000	10.000	10.000	10.000	0.000	10.000
Leticia de las Mercedes López Gutiérrez	Vocal de Organización Electoral de la Junta Distrital Ejecutiva 17 en el Estado de México	31/01/2000	01/07/2005	10.000	10.000	10.000	10.000	10.000	0.000	10.000
Pedro Macías Valladobid	Vocal del Registro Federal de Electores de la Junta Distrital Ejecutiva 17 en el Estado de México	01/11/1993	18/10/2001	10.000	10.000	10.000	10.000	10.000	0.000	10.000
Mima Rocio Martínez Ayala	Vocal Ejecutivo de la Junta Distrital Ejecutiva 18 en el Estado de México	16/01/2003	16/12/2008	9.881	10.000	10.000	9.598	9.878	0.000	9.878
Maximino Vergara Sánchez	Vocal Secretario de la Junta Distrital Ejecutiva 18 en el Estado de México	16/10/1996	01/11/2009	10.000	10.000	10.000	6.000	9.200	0.000	9.200
César Hidalgo Aguilar	Vocal de Capacitación Electoral y Educación Cívica de la Junta Distrital Ejecutiva 18 en el Estado de México	16/09/2001	01/07/2005	9.792	10.000	10.000	9.813	9.890	0.000	9.890
Estela Gutiérrez Sánchez	Vocal de Organización Electoral de la Junta Distrital Ejecutiva 18 en el Estado de México	01/06/1993	01/06/1993	10.000	10.000	10.000	9.491	9.898	0.000	9.898
Enrique Alfredo Montes de Oca Maya	Vocal del Registro Federal de Electores de la Junta Distrital Ejecutiva 18 en el Estado de México	01/06/1993	01/10/2001	8.611	10.000	8.946	9.473	9.040	0.000	9.040
Gabriel Flores Padilla	Vocal Ejecutivo de la Junta Distrital Ejecutiva 19 en el Estado de México	15/02/1991	01/06/1993	10.000	10.000	10.000	9.598	9.920	0.000	9.920
Lázaro García Chávez	Vocal Secretario de la Junta Distrital Ejecutiva 19 en el Estado de México	15/02/1991	01/06/1993	10.000	10.000	10.000	10.000	10.000	0.000	10.000
María Irma Varela Hernández	Vocal de Capacitación Electoral y Educación Cívica de la Junta Distrital Ejecutiva 19 en el Estado de México	01/10/1996	16/11/2005	10.000	10.000	10.000	10.000	10.000	0.000	10.000
Fernando Vicente López Lara	Vocal de Organización Electoral de la Junta Distrital Ejecutiva 19 en el Estado de México	01/02/1994	01/02/2002	10.000	10.000	10.000	10.000	10.000	0.000	10.000
Guillermo López Sánchez	Vocal del Registro Federal de Electores de la Junta Distrital Ejecutiva 19 en el Estado de México	01/06/1993	01/06/1993	10.000	10.000	9.852	9.598	9.868	0.000	9.868
Alma Rosa Amaro Cázarez	Vocal Ejecutivo de la Junta Distrital Ejecutiva 20 en el Estado de México	15/02/1991	16/10/2008	10.000	10.000	10.000	9.598	9.920	0.000	9.920
Armando Sergio Venegas Abelino	Vocal Secretario de la Junta Distrital Ejecutiva 20 en el Estado de México	01/06/1994	01/07/2005	10.000	10.000	10.000	10.000	10.000	0.000	10.000
Victor Ruiz Beltrán	Vocal de Capacitación Electoral y Educación Cívica de la Junta Distrital Ejecutiva 20 en el Estado de México	14/02/1991	01/07/2005	9.563	10.000	10.000	10.000	9.854	0.000	9.854
Tomás Cuñahuac Martínez Aguilar	Vocal de Organización Electoral de la Junta Distrital Ejecutiva 20 en el Estado de México	16/10/1996	01/07/2005	9.821	10.000	10.000	10.000	9.937	0.000	9.937
Juan Antonio Hernández Álvarez	Vocal del Registro Federal de Electores de la Junta Distrital Ejecutiva 20 en el Estado de México	16/10/2001	01/11/2009	9.722	10.000	9.809	10.000	9.871	0.000	9.871
Selma Patricia Barrañán López	Vocal Ejecutivo de la Junta Distrital Ejecutiva 21 en el Estado de México	16/08/2003	16/10/2008	10.000	10.000	10.000	9.598	9.920	0.000	9.920

Dirección Ejecutiva del Servicio Profesional Electoral

Evaluación del Desempeño 2010

Dictamen de Resultados de Órganos Desconcentrados

Nombre	Puesto en el que fue evaluado	Fecha de ingreso al IFE	Fecha de ingreso al puesto	Logro individual	Logro del equipo	Cumplimiento de actividades	Competencias clave	Calificación total	Actividades extraordinarias	Calificación final
León Benito Silva Velázquez	Vocal Secretario de la Junta Distrital Ejecutiva 21 en el Estado de México	16/11/2005	16/10/2008	10.000	10.000	10.000	10.000	10.000	0.000	10.000
Ricardo Alonso García Castillo	Vocal de Capacitación Electoral y Educación Cívica de la Junta Distrital Ejecutiva 21 en el Estado de México	16/10/2008	16/10/2008	10.000	10.000	10.000	10.000	10.000	0.000	10.000
Gabriel Emilio Lazcano Ramírez	Vocal de Organización Electoral de la Junta Distrital Ejecutiva 21 en el Estado de México	01/06/1993	01/07/2005	10.000	10.000	10.000	10.000	10.000	0.000	10.000
Alfonso Flores Salgado	Vocal del Registro Federal de Electores de la Junta Distrital Ejecutiva 21 en el Estado de México	18/02/1991	01/06/1993	10.000	10.000	10.000	10.000	10.000	0.000	10.000
Julio César Salinas Rodríguez	Vocal Ejecutivo de la Junta Distrital Ejecutiva 22 en el Estado de México	01/02/1994	16/10/2008	10.000	10.000	10.000	9.598	9.920	0.000	9.920
Francisco Javier Soriano López	Vocal Secretario de la Junta Distrital Ejecutiva 22 en el Estado de México	13/08/1991	01/06/1993	10.000	10.000	10.000	10.000	10.000	0.000	10.000
Ignacio Huesca Licona	Vocal de Capacitación Electoral y Educación Cívica de la Junta Distrital Ejecutiva 22 en el Estado de México	16/10/1996	16/09/2001	10.000	10.000	10.000	8.948	9.770	0.000	9.770
Ezequiel Juárez Elizalde	Vocal de Organización Electoral de la Junta Distrital Ejecutiva 22 en el Estado de México	16/10/1996	01/09/2002	10.000	10.000	10.000	10.000	10.000	0.000	10.000
Marco Antonio González Palacios	Vocal del Registro Federal de Electores de la Junta Distrital Ejecutiva 22 en el Estado de México	24/11/1999	01/11/2009	10.000	10.000	10.000	10.000	10.000	0.000	10.000
María del Carmen Sánchez Nava	Vocal Ejecutivo de la Junta Distrital Ejecutiva 23 en el Estado de México	11/02/1991	01/06/1993	10.000	10.000	10.000	9.598	9.920	0.000	9.920
Raúl Antonio Aguilar Martínez	Vocal Secretario de la Junta Distrital Ejecutiva 23 en el Estado de México	16/10/1996	16/09/1998	10.000	10.000	10.000	9.857	9.971	0.000	9.971
Juan Martín Mercado Mancilla	Vocal de Capacitación Electoral y Educación Cívica de la Junta Distrital Ejecutiva 23 en el Estado de México	08/06/1991	01/06/1993	10.000	10.000	10.000	10.000	10.000	0.000	10.000
Alberto Bautista Nava	Vocal de Organización Electoral de la Junta Distrital Ejecutiva 23 en el Estado de México	08/06/1991	01/06/1993	9.762	10.000	10.000	10.000	9.917	0.000	9.917
Martín Vidal García Navarro	Vocal del Registro Federal de Electores de la Junta Distrital Ejecutiva 23 en el Estado de México	01/06/1993	01/06/1993	9.167	10.000	9.556	10.000	9.553	0.000	9.553
Francisco Manuel Carriño Pantoja	Vocal Ejecutivo de la Junta Distrital Ejecutiva 24 en el Estado de México	01/01/1991	01/05/2005	10.000	10.000	10.000	9.598	9.750	0.250	10.000
Mario Esteban Álvarez Orozco	Vocal Secretario de la Junta Distrital Ejecutiva 24 en el Estado de México	01/07/1994	01/11/2009	6.528	10.000	10.000	3.580	7.501	0.000	7.501
José Luis Azuara Rivera	Vocal de Capacitación Electoral y Educación Cívica de la Junta Distrital Ejecutiva 24 en el Estado de México	01/07/1994	01/07/2007	9.563	10.000	10.000	10.000	9.854	0.000	9.854
David García Baños	Vocal del Registro Federal de Electores de la Junta Distrital Ejecutiva 24 en el Estado de México	31/01/2000	16/09/2001	10.000	10.000	9.852	9.938	9.936	0.000	9.936
Benigno Roberto Sánchez Palacios	Vocal Ejecutivo de la Junta Distrital Ejecutiva 25 en el Estado de México	24/11/1999	01/05/2005	10.000	10.000	10.000	10.000	9.750	0.250	10.000
Gustavo García Celis	Vocal de Capacitación Electoral y Educación Cívica de la Junta Distrital Ejecutiva 25 en el Estado de México	15/02/1991	01/06/1993	9.563	10.000	10.000	10.000	9.854	0.000	9.854
Ma. del Rocío Flores Flores	Vocal de Organización Electoral de la Junta Distrital Ejecutiva 25 en el Estado de México	20/03/1991	01/06/1993	9.762	10.000	10.000	10.000	9.917	0.000	9.917

Dirección Ejecutiva del Servicio Profesional Electoral

Evaluación del Desempeño 2010

Dictamen de Resultados de Órganos Desconcentrados

Nombre	Puesto en el que fue evaluado	Fecha de ingreso al IFE	Fecha de ingreso al puesto	Logro individual	Logro del equipo	Cumplimiento de actividades	Competencias clave	Calificación total	Actividades extraordinarias	Calificación final
Jaime Abundio Ortega López	Vocal del Registro Federal de Electores de la Junta Distrital Ejecutiva 25 en el Estado de México	01/06/1994	01/09/1998	8.889	10.000	9.539	10.000	9.450	0.000	9.450
Antonia Eloisa Quezada Elizalde	Vocal de Capacitación Electoral y Educación Cívica de la Junta Distrital Ejecutiva 26 en el Estado de México	16/10/1996	16/10/1996	10.000	10.000	10.000	10.000	10.000	0.000	10.000
Myriam Villegas Aguilar	Vocal de Organización Electoral de la Junta Distrital Ejecutiva 26 en el Estado de México	01/09/1993	01/09/1993	9.940	10.000	10.000	9.598	9.899	0.000	9.899
Francisco Javier Jiménez Jurado	Vocal Ejecutivo de la Junta Distrital Ejecutiva 27 en el Estado de México	16/09/2001	16/05/2007	10.000	10.000	10.000	10.000	10.000	0.000	10.000
José Recillas Vázquez	Vocal Secretario de la Junta Distrital Ejecutiva 27 en el Estado de México	01/02/1991	01/06/1993	10.000	10.000	10.000	10.000	10.000	0.000	10.000
Mirta Teresita del Niño Jesús Jaimes Valle	Vocal de Capacitación Electoral y Educación Cívica de la Junta Distrital Ejecutiva 27 en el Estado de México	17/04/1997	01/07/2002	10.000	10.000	10.000	10.000	10.000	0.000	10.000
Edgar Arenas Gonrosieta	Vocal de Organización Electoral de la Junta Distrital Ejecutiva 27 en el Estado de México	01/11/2008	01/11/2008	10.000	10.000	10.000	10.000	10.000	0.000	10.000
Humberto Rodríguez Terón	Vocal del Registro Federal de Electores de la Junta Distrital Ejecutiva 27 en el Estado de México	01/09/1993	01/09/1993	8.889	10.000	9.465	10.000	9.424	0.000	9.424
Humberto Fabián Ramírez Gordiano	Vocal Ejecutivo de la Junta Distrital Ejecutiva 28 en el Estado de México	01/02/1991	01/06/1993	9.881	10.000	10.000	9.598	9.878	0.000	9.878
Raúl Becerra Bravo	Vocal Secretario de la Junta Distrital Ejecutiva 28 en el Estado de México	16/04/2006	16/10/2008	10.000	10.000	10.000	9.838	9.988	0.000	9.988
Arturo Tapia Muñoz	Vocal de Capacitación Electoral y Educación Cívica de la Junta Distrital Ejecutiva 28 en el Estado de México	16/06/2001	01/03/2003	9.792	10.000	10.000	10.000	9.927	0.000	9.927
Lorena del Carmen Ruiz González	Vocal de Organización Electoral de la Junta Distrital Ejecutiva 28 en el Estado de México	16/10/2001	01/04/2002	9.821	10.000	10.000	9.938	9.925	0.000	9.925
José Guadalupe Ramos Gómez	Vocal del Registro Federal de Electores de la Junta Distrital Ejecutiva 28 en el Estado de México	01/06/1993	01/06/1993	10.000	10.000	10.000	10.000	10.000	0.000	10.000
Amador Ortiz Acosta	Vocal Ejecutivo de la Junta Distrital Ejecutiva 28 en el Estado de México	15/02/1991	01/06/1993	10.000	10.000	10.000	9.598	9.920	0.000	9.920
Margarita Reyes Ramos	Vocal Secretario de la Junta Distrital Ejecutiva 29 en el Estado de México	14/02/1991	01/07/2005	10.000	10.000	10.000	10.000	10.000	0.000	10.000
Teresa Marcial Luis	Vocal de Capacitación Electoral y Educación Cívica de la Junta Distrital Ejecutiva 29 en el Estado de México	15/02/1991	01/06/1993	9.583	10.000	10.000	9.929	9.840	0.000	9.840
Miguel Ángel López Bernal	Vocal del Registro Federal de Electores de la Junta Distrital Ejecutiva 29 en el Estado de México	16/02/1991	01/06/1993	9.167	10.000	9.539	9.929	9.533	0.000	9.533
German Muñoz Montes de Oca	Vocal Ejecutivo de la Junta Distrital Ejecutiva 30 en el Estado de México	16/03/2003	01/05/2005	10.000	10.000	10.000	10.000	9.750	0.250	10.000
J. Isabel Martínez Cristóbal	Vocal de Capacitación Electoral y Educación Cívica de la Junta Distrital Ejecutiva 30 en el Estado de México	01/02/2002	01/11/2009	10.000	10.000	10.000	9.852	9.930	0.000	9.930
Victor Manuel Morales Reyes	Vocal del Registro Federal de Electores de la Junta Distrital Ejecutiva 30 en el Estado de México	26/06/1991	01/06/1993	9.167	10.000	9.317	9.741	9.418	0.000	9.418
Patricio García Sandoval	Vocal Ejecutivo de la Junta Distrital Ejecutiva 31 en el Estado de México	14/02/1991	01/06/1993	10.000	10.000	10.000	9.598	9.920	0.000	9.920

Dirección Ejecutiva del Servicio Profesional Electoral

Evaluación del Desempeño 2010

Dictamen de Resultados de Órganos Desconcentrados

Nombre	Puesto en el que fue evaluado	Fecha de ingreso al IFE	Fecha de ingreso al puesto	Logro individual	Logro del equipo	Cumplimiento de actividades	Competencias clave	Calificación total	Actividades extraordinarias	Calificación final
Jacobo Hernández Betanzos	Vocal Secretario de la Junta Distrital Ejecutiva 31 en el Estado de México	11/02/1991	01/06/1993	10.000	10.000	10.000	10.000	10.000	0.000	10.000
María Elena Svetlana Martínez Arias	Vocal de Capacitación Electoral y Educación Cívica de la Junta Distrital Ejecutiva 31 en el Estado de México	01/06/1993	01/07/2002	10.000	10.000	10.000	10.000	10.000	0.000	10.000
Marcos Polo Gómez Vargas	Vocal de Organización Electoral de la Junta Distrital Ejecutiva 31 en el Estado de México	18/02/1991	01/06/1993	9.762	10.000	10.000	9.929	9.903	0.000	9.903
Alberto Benito García Navarro	Vocal del Registro Federal de Electores de la Junta Distrital Ejecutiva 31 en el Estado de México	01/06/1993	01/06/1993	9.722	10.000	9.613	10.000	9.767	0.000	9.767
José Alberto Padilla Quintero	Vocal Ejecutivo de la Junta Distrital Ejecutiva 32 en el Estado de México	01/03/2003	18/10/2008	10.000	10.000	10.000	10.000	9.750	0.250	10.000
Iván Álvarez Gómez	Vocal de Capacitación Electoral y Educación Cívica de la Junta Distrital Ejecutiva 32 en el Estado de México	16/09/2001	16/09/2001	9.375	10.000	10.000	10.000	9.781	0.000	9.781
Lino Arturo Guerrero Ortiz	Vocal de Organización Electoral de la Junta Distrital Ejecutiva 32 en el Estado de México	24/11/1999	01/07/2005	10.000	10.000	10.000	10.000	10.000	0.000	10.000
Margarita Pérez Granados	Vocal del Registro Federal de Electores de la Junta Distrital Ejecutiva 32 en el Estado de México	01/10/1990	16/02/2010	10.000	10.000	10.000	10.000	10.000	0.000	10.000
David Gloria Castillo	Vocal Ejecutivo de la Junta Distrital Ejecutiva 33 en el Estado de México	16/09/2001	16/09/2010	10.000	9.825	10.000	9.188	9.820	0.000	9.820
Horacio Fabio Ríos Flores	Vocal de Capacitación Electoral y Educación Cívica de la Junta Distrital Ejecutiva 33 en el Estado de México	01/06/1993	16/01/2003	10.000	10.000	10.000	9.804	9.961	0.000	9.961
Yazmin Torres Mejía	Vocal de Organización Electoral de la Junta Distrital Ejecutiva 33 en el Estado de México	30/04/1992	01/06/1993	10.000	10.000	10.000	9.795	9.959	0.000	9.959
Enrique Alejandro Fernández Orduña	Vocal del Registro Federal de Electores de la Junta Distrital Ejecutiva 33 en el Estado de México	01/02/1991	01/06/1993	10.000	10.000	10.000	9.741	9.948	0.000	9.948
Pedro Zamudio Godínez	Vocal Ejecutivo de la Junta Distrital Ejecutiva 34 en el Estado de México	24/11/1999	16/10/2008	10.000	10.000	10.000	10.000	10.000	0.000	10.000
Nicanoro Pontón Pérez	Vocal Secretario de la Junta Distrital Ejecutiva 34 en el Estado de México	01/06/1993	01/06/1993	10.000	10.000	10.000	9.473	9.895	0.000	9.895
Ernesto de la Mora Rodríguez	Vocal de Capacitación Electoral y Educación Cívica de la Junta Distrital Ejecutiva 34 en el Estado de México	16/10/1996	01/07/2001	10.000	10.000	10.000	9.938	9.988	0.000	9.988
Gloria Morales Bias	Vocal de Organización Electoral de la Junta Distrital Ejecutiva 34 en el Estado de México	11/02/1991	01/06/1993	10.000	10.000	10.000	9.875	9.975	0.000	9.975
Tiburcio Ríos Álvarez	Vocal Ejecutivo de la Junta Distrital Ejecutiva 35 en el Estado de México	16/10/1996	01/05/2005	10.000	10.000	10.000	10.000	10.000	0.000	10.000
Francisco Fausto García Aguilar	Vocal Secretario de la Junta Distrital Ejecutiva 35 en el Estado de México	15/02/1991	01/06/1993	10.000	10.000	10.000	10.000	10.000	0.000	10.000
Karim Fayad Ortega	Vocal de Capacitación Electoral y Educación Cívica de la Junta Distrital Ejecutiva 35 en el Estado de México	23/03/2000	01/07/2002	9.563	10.000	10.000	10.000	9.854	0.000	9.854
Claudia Mejía Valdés	Vocal de Organización Electoral de la Junta Distrital Ejecutiva 35 en el Estado de México	16/10/1996	01/12/2008	9.940	10.000	10.000	10.000	9.979	0.000	9.979
Froylán Hernández López	Vocal del Registro Federal de Electores de la Junta Distrital Ejecutiva 35 en el Estado de México	11/10/1999	01/10/2000	10.000	10.000	10.000	10.000	10.000	0.000	10.000

Dirección Ejecutiva del Servicio Profesional Electoral

Evaluación del Desempeño 2010

Dictamen de Resultados de Órganos Desconcentrados

Nombre	Puesto en el que fue evaluado	Fecha de ingreso al IFE	Fecha de ingreso al puesto	Logro individual	Logro del equipo	Cumplimiento de actividades	Competencias clave	Calificación total	Actividades extraordinarias	Calificación final
Jesús Emmanuel Montes Jiménez	Vocal Ejecutivo de la Junta Distrital Ejecutiva 36 en el Estado de México	16/06/2001	01/11/2009	10.000	10.000	10.000	10.000	9.750	0.250	10.000
Edgar Alexander Aguayo García	Vocal de Capacitación Electoral y Educación Cívica de la Junta Distrital Ejecutiva 36 en el Estado de México	16/10/2008	16/10/2008	10.000	10.000	10.000	9.866	9.973	0.000	9.973
Beatriz Gómez Arciniega	Vocal de Organización Electoral de la Junta Distrital Ejecutiva 36 en el Estado de México	16/09/2001	16/10/2008	10.000	10.000	10.000	9.741	9.948	0.000	9.948
Rafael Martínez Iturbe	Vocal del Registro Federal de Electores de la Junta Distrital Ejecutiva 36 en el Estado de México	25/08/1999	01/09/1999	10.000	10.000	10.000	9.804	9.961	0.000	9.961
Roberto Mujillo Lara	Vocal Ejecutivo de la Junta Distrital Ejecutiva 37 en el Estado de México	13/02/1991	18/09/2010	8.673	10.000	8.860	9.545	9.046	0.000	9.046
Martha Teresa Juárez Paquini	Vocal Secretario de la Junta Distrital Ejecutiva 37 en el Estado de México	15/02/1991	01/12/2008	10.000	10.000	10.000	9.938	9.988	0.000	9.988
José Inocencio Sosa Castillo	Vocal de Capacitación Electoral y Educación Cívica de la Junta Distrital Ejecutiva 37 en el Estado de México	01/06/1993	01/07/2005	8.542	10.000	10.000	9.866	9.463	0.000	9.463
Beatriz Eugenia Mayer Barreira	Vocal de Organización Electoral de la Junta Distrital Ejecutiva 37 en el Estado de México	16/10/2008	16/10/2008	9.940	10.000	10.000	10.000	9.979	0.000	9.979
Marcos Antonio Gutiérrez Valdez	Vocal del Registro Federal de Electores de la Junta Distrital Ejecutiva 37 en el Estado de México	01/06/1993	01/07/2005	8.889	10.000	9.391	10.000	9.398	0.000	9.398
Cirilo Espejel Lugo	Vocal Ejecutivo de la Junta Distrital Ejecutiva 38 en el Estado de México	01/02/1991	01/06/1993	10.000	10.000	10.000	9.598	9.920	0.000	9.920
Sergio Sarabia García	Vocal Secretario de la Junta Distrital Ejecutiva 38 en el Estado de México	01/02/1991	01/06/1993	10.000	10.000	10.000	10.000	10.000	0.000	10.000
Lorenzo Reyes Collin	Vocal de Capacitación Electoral y Educación Cívica de la Junta Distrital Ejecutiva 38 en el Estado de México	16/10/1996	16/10/1996	10.000	10.000	10.000	10.000	10.000	0.000	10.000
José Juan Diego Espinosa Perea	Vocal de Organización Electoral de la Junta Distrital Ejecutiva 38 en el Estado de México	01/06/1994	01/06/1994	10.000	10.000	10.000	10.000	10.000	0.000	10.000
José Antonio Neme Hurtado de Mendoza	Vocal del Registro Federal de Electores de la Junta Distrital Ejecutiva 38 en el Estado de México	01/07/1999	01/02/2003	10.000	10.000	10.000	10.000	10.000	0.000	10.000
Higinio Alfonso Luis Morales	Vocal Ejecutivo de la Junta Distrital Ejecutiva 39 en el Estado de México	11/02/1991	16/10/2008	10.000	10.000	10.000	9.598	9.920	0.000	9.920
Maria Luisa Flores Huerta	Vocal Secretario de la Junta Distrital Ejecutiva 39 en el Estado de México	16/09/2001	01/12/2008	10.000	10.000	10.000	9.741	9.948	0.000	9.948
Georgina Martínez Sánchez	Vocal de Organización Electoral de la Junta Distrital Ejecutiva 39 en el Estado de México	08/03/1991	01/07/2005	10.000	10.000	10.000	9.813	9.963	0.000	9.963
Domingo Bautista Durán	Vocal del Registro Federal de Electores de la Junta Distrital Ejecutiva 39 en el Estado de México	01/02/2002	16/10/2008	10.000	10.000	10.000	10.000	10.000	0.000	10.000
Juvenal Bacho Liberto	Vocal Ejecutivo de la Junta Distrital Ejecutiva 40 en el Estado de México	01/06/1993	16/09/2010	10.000	10.000	10.000	10.000	9.750	0.250	10.000
Edgar Macedo Martínez	Vocal de Capacitación Electoral y Educación Cívica de la Junta Distrital Ejecutiva 40 en el Estado de México	16/10/1996	01/07/2005	10.000	10.000	10.000	10.000	10.000	0.000	10.000
José Luis Liévanos Ángeles	Vocal de Organización Electoral de la Junta Distrital Ejecutiva 40 en el Estado de México	16/10/1996	01/07/2005	9.702	10.000	10.000	10.000	9.896	0.000	9.896

Dirección Ejecutiva del Servicio Profesional Electoral

Evaluación del Desempeño 2010

Dictamen de Resultados de Órganos Desconcentrados

Nombre	Puesto en el que fue evaluado	Fecha de ingreso al IFE	Fecha de ingreso al puesto	Logro individual	Logro del equipo	Cumplimiento de actividades	Competencias clave	Calificación total	Actividades extraordinarias	Calificación final
Sergio Raúl Suárez Vázquez	Vocal del Registro Federal de Electores de la Junta Distrital Ejecutiva 40 en el Estado de México	31/01/2000	01/07/2005	10.000	10.000	10.000	10.000	10.000	0.000	10.000
Juan José Ruiz Nápoles	Vocal Secretario de la Junta Local Ejecutiva en el Estado de Michoacán	16/09/2001	16/09/2001	8.750	10.000	10.000	6.732	8.909	0.000	8.909
Elizabeth Guadalupe Espanza Neri	Vocal de Capacitación Electoral y Educación Cívica de la Junta Local Ejecutiva en el Estado de Michoacán	01/06/1993	18/11/1999	9.923	10.000	10.000	9.589	9.891	0.000	9.891
Francisco Napoleón López Patiño	Vocal de Organización Electoral de la Junta Local Ejecutiva en el Estado de Michoacán	08/05/1991	01/06/1993	8.988	10.000	10.000	9.536	9.553	0.000	9.553
Jaime Quintero Gómez	Vocal del Registro Federal de Electores de la Junta Local Ejecutiva en el Estado de Michoacán	01/09/1993	18/10/2008	9.015	10.000	10.000	9.402	9.536	0.000	9.536
Santos Isauro Trejo Hernández	Vocal Ejecutivo de la Junta Distrital Ejecutiva 01 en el Estado de Michoacán	01/04/2003	18/10/2008	9.308	10.000	10.000	10.000	9.758	0.000	9.758
Roberto Sergio Toscano Galeana	Vocal Secretario de la Junta Distrital Ejecutiva 01 en el Estado de Michoacán	01/07/1994	01/07/1994	8.437	10.000	10.000	9.679	9.389	0.000	9.389
Gilberto Ortiz Gutiérrez	Vocal de Capacitación Electoral y Educación Cívica de la Junta Distrital Ejecutiva 01 en el Estado de Michoacán	16/09/2001	01/07/2007	8.854	10.000	10.000	9.152	9.429	0.000	9.429
Elizabeth Álvarez Manríquez	Vocal de Organización Electoral de la Junta Distrital Ejecutiva 01 en el Estado de Michoacán	31/01/2000	16/09/2001	9.762	10.000	10.000	9.866	9.890	0.000	9.890
Gerardo Álvarez Magaña	Vocal del Registro Federal de Electores de la Junta Distrital Ejecutiva 01 en el Estado de Michoacán	16/07/1994	01/10/1996	9.750	10.000	10.000	10.000	9.913	0.000	9.913
Victor Godínez Uribe	Vocal Ejecutivo de la Junta Distrital Ejecutiva 02 en el Estado de Michoacán	23/01/1997	18/01/1997	9.308	10.000	10.000	9.670	9.692	0.000	9.692
José Guadalupe Vázquez Contia	Vocal Secretario de la Junta Distrital Ejecutiva 02 en el Estado de Michoacán	13/02/1991	01/06/1993	8.958	10.000	10.000	10.000	9.635	0.000	9.635
Venancio Andrade Escobar	Vocal de Capacitación Electoral y Educación Cívica de la Junta Distrital Ejecutiva 02 en el Estado de Michoacán	01/07/1994	01/07/2002	8.854	10.000	10.000	10.000	9.599	0.000	9.599
Gonzalo Alejandro Pérez Luna	Vocal de Organización Electoral de la Junta Distrital Ejecutiva 02 en el Estado de Michoacán	01/07/2005	01/07/2007	7.946	10.000	9.839	9.866	9.198	0.000	9.198
Germán Antonio Chávez Orendáin	Vocal del Registro Federal de Electores de la Junta Distrital Ejecutiva 02 en el Estado de Michoacán	16/02/1991	01/07/2007	9.833	10.000	10.000	9.741	9.890	0.000	9.890
Santiago Jiménez Baca	Vocal Ejecutivo de la Junta Distrital Ejecutiva 03 en el Estado de Michoacán	13/02/1991	01/06/1993	9.189	10.000	10.000	9.732	9.663	0.000	9.663
Javier Estrada Chávez	Vocal Secretario de la Junta Distrital Ejecutiva 03 en el Estado de Michoacán	01/09/1993	01/09/1993	9.167	10.000	10.000	9.732	9.655	0.000	9.655
Sonia Marien Borrás Cruz	Vocal de Capacitación Electoral y Educación Cívica de la Junta Distrital Ejecutiva 03 en el Estado de Michoacán	01/10/2005	01/10/2005	9.271	10.000	10.000	9.866	9.718	0.000	9.718
Noé Tello Sepúlveda	Vocal de Organización Electoral de la Junta Distrital Ejecutiva 03 en el Estado de Michoacán	01/10/1996	01/10/1996	8.185	10.000	9.677	9.598	9.171	0.000	9.171
Liliana Martínez Díaz	Vocal del Registro Federal de Electores de la Junta Distrital Ejecutiva 03 en el Estado de Michoacán	01/08/2005	01/11/2008	9.750	10.000	10.000	9.866	9.886	0.000	9.886
Edmundo Becerra Hernández	Vocal Ejecutivo de la Junta Distrital Ejecutiva 04 en el Estado de Michoacán	16/02/1991	16/04/2001	9.308	10.000	10.000	9.196	9.597	0.000	9.597

Dirección Ejecutiva del Servicio Profesional Electoral

Evaluación del Desempeño 2010

Dictamen de Resultados de Órganos Desconcentrados

Nombre	Puesto en el que fue evaluado	Fecha de ingreso al IFE	Fecha de ingreso al puesto	Logro individual	Logro del equipo	Cumplimiento de actividades	Competencias clave	Calificación total	Actividades extraordinarias	Calificación final
Heriberto Melgoza Zavala	Vocal Secretario de la Junta Distrital Ejecutiva 04 en el Estado de Michoacán	16/05/1997	16/12/1999	9.886	10.000	10.000	9.670	9.898	0.000	9.898
Oswaldo Marcial Salvador	Vocal de Capacitación Electoral y Educación Cívica de la Junta Distrital Ejecutiva 04 en el Estado de Michoacán	01/07/2005	16/10/2007	8.854	10.000	10.000	9.607	9.520	0.000	9.520
José David Hernández Rosales	Vocal de Organización Electoral de la Junta Distrital Ejecutiva 04 en el Estado de Michoacán	16/10/2008	16/10/2008	8.958	10.000	10.000	9.536	9.543	0.000	9.543
Arturo Saucedo Covarrubias	Vocal del Registro Federal de Electores de la Junta Distrital Ejecutiva 04 en el Estado de Michoacán	16/09/2001	16/10/2008	8.486	10.000	7.757	9.339	8.553	0.000	8.553
Julían de la Paz Mercado	Vocal Ejecutivo de la Junta Distrital Ejecutiva 05 en el Estado de Michoacán	13/02/1991	01/06/1993	9.189	10.000	10.000	9.420	9.600	0.000	9.600
Javier Sánchez Sánchez	Vocal de Capacitación Electoral y Educación Cívica de la Junta Distrital Ejecutiva 05 en el Estado de Michoacán	01/10/1996	01/10/1996	9.271	10.000	10.000	9.657	9.716	0.000	9.716
Juan Manuel Méndez Márquez	Vocal de Organización Electoral de la Junta Distrital Ejecutiva 05 en el Estado de Michoacán	16/05/1997	16/10/2007	9.762	10.000	10.000	10.000	9.917	0.000	9.917
Héctor Manuel Pérez Gutiérrez	Vocal del Registro Federal de Electores de la Junta Distrital Ejecutiva 05 en el Estado de Michoacán	29/06/1991	01/07/2007	9.833	10.000	10.000	10.000	9.942	0.000	9.942
Sandra Flores Padilla	Vocal Ejecutivo de la Junta Distrital Ejecutiva 06 en el Estado de Michoacán	23/01/1997	16/01/1997	9.308	10.000	10.000	9.661	9.690	0.000	9.690
René Filiberto Canul Dzul	Vocal Secretario de la Junta Distrital Ejecutiva 06 en el Estado de Michoacán	01/11/1993	01/07/2007	8.437	10.000	10.000	7.670	8.987	0.000	8.987
Rubén Ruiz Pérez	Vocal de Capacitación Electoral y Educación Cívica de la Junta Distrital Ejecutiva 06 en el Estado de Michoacán	01/06/1993	01/06/1993	9.271	10.000	10.000	9.589	9.663	0.000	9.663
Efraín Morales De la Cruz	Vocal de Organización Electoral de la Junta Distrital Ejecutiva 06 en el Estado de Michoacán	16/10/2008	16/10/2008	9.048	10.000	10.000	9.929	9.653	0.000	9.653
Francisco Javier Rincón García	Vocal Ejecutivo de la Junta Distrital Ejecutiva 07 en el Estado de Michoacán	13/02/1991	16/10/2008	9.189	10.000	10.000	9.732	9.663	0.000	9.663
José Antonio García Chávez	Vocal Secretario de la Junta Distrital Ejecutiva 07 en el Estado de Michoacán	01/06/1993	16/09/2001	8.437	10.000	10.000	10.000	9.453	0.000	9.453
Jorge Javier Fuentes Robles	Vocal de Capacitación Electoral y Educación Cívica de la Junta Distrital Ejecutiva 07 en el Estado de Michoacán	01/06/1994	01/12/2000	9.271	10.000	10.000	10.000	9.745	0.000	9.745
Ildefonso Mata Aguilar	Vocal de Organización Electoral de la Junta Distrital Ejecutiva 07 en el Estado de Michoacán	01/06/1993	01/06/1993	8.006	10.000	10.000	8.553	9.013	0.000	9.013
Carlos Alberto Martínez Camacho	Vocal del Registro Federal de Electores de la Junta Distrital Ejecutiva 07 en el Estado de Michoacán	01/06/1993	01/06/1993	9.833	10.000	10.000	10.000	9.942	0.000	9.942
Eduardo Estrada Yáñez	Vocal Ejecutivo de la Junta Distrital Ejecutiva 08 en el Estado de Michoacán	13/02/1991	01/10/2005	9.375	10.000	10.000	9.321	9.645	0.000	9.645
Ma. Dolores Cacho Maldonado	Vocal Secretario de la Junta Distrital Ejecutiva 08 en el Estado de Michoacán	16/05/1997	01/02/2003	9.271	10.000	10.000	9.875	9.720	0.000	9.720
Noé Bautista Sánchez	Vocal de Capacitación Electoral y Educación Cívica de la Junta Distrital Ejecutiva 08 en el Estado de Michoacán	01/09/1993	01/02/1999	9.271	10.000	10.000	9.875	9.720	0.000	9.720
Benjamín Guillén Jiménez	Vocal de Organización Electoral de la Junta Distrital Ejecutiva 08 en el Estado de Michoacán	01/06/1994	01/06/1994	9.424	10.000	10.000	9.938	9.786	0.000	9.786

Dirección Ejecutiva del Servicio Profesional Electoral

Evaluación del Desempeño 2010

Dictamen de Resultados de Órganos Desconcentrados

Nombre	Puesto en el que fue evaluado	Fecha de ingreso al IFE	Fecha de ingreso al puesto	Logro individual	Logro del equipo	Cumplimiento de actividades	Competencias clave	Calificación total	Actividades extraordinarias	Calificación final
Rodolfo Guerra Hernández	Vocal del Registro Federal de Electores de la Junta Distrital Ejecutiva 08 en el Estado de Michoacán	01/06/1993	01/07/2007	10.000	10.000	10.000	10.000	10.000	0.000	10.000
Claudia Marcela Carreño Mendoza	Vocal Ejecutivo de la Junta Distrital Ejecutiva 09 en el Estado de Michoacán	16/09/2001	16/05/2007	9.189	10.000	10.000	9.545	9.625	0.000	9.625
David Cuevas Fernández de Lara	Vocal Secretario de la Junta Distrital Ejecutiva 09 en el Estado de Michoacán	16/09/2001	01/02/2003	10.000	10.000	10.000	9.804	9.961	0.000	9.961
Abelardo Rojas Medel	Vocal de Capacitación Electoral y Educación Cívica de la Junta Distrital Ejecutiva 09 en el Estado de Michoacán	01/07/1994	01/07/1994	8.646	10.000	10.000	9.804	9.487	0.000	9.487
Martín Rico Villaseñor	Vocal de Organización Electoral de la Junta Distrital Ejecutiva 09 en el Estado de Michoacán	01/06/1993	01/06/1993	8.006	10.000	10.000	9.411	9.184	0.000	9.184
Raúl Ortega León	Vocal del Registro Federal de Electores de la Junta Distrital Ejecutiva 09 en el Estado de Michoacán	23/03/2000	01/07/2007	10.000	10.000	10.000	8.402	9.680	0.000	9.680
Juan Reynoso James	Vocal Ejecutivo de la Junta Distrital Ejecutiva 10 en el Estado de Michoacán	23/01/1997	16/01/1997	9.189	10.000	10.000	9.866	9.689	0.000	9.689
Victor Ochoa Sandoval	Vocal Secretario de la Junta Distrital Ejecutiva 10 en el Estado de Michoacán	01/05/1992	16/08/1995	8.854	10.000	10.000	10.000	9.599	0.000	9.599
Salvador Aguilera Ortiz	Vocal de Capacitación Electoral y Educación Cívica de la Junta Distrital Ejecutiva 10 en el Estado de Michoacán	01/06/1993	01/06/1993	8.854	10.000	10.000	9.491	9.497	0.000	9.497
Felimon Mendoza Huerta	Vocal de Organización Electoral de la Junta Distrital Ejecutiva 10 en el Estado de Michoacán	01/10/1996	01/10/1996	9.762	10.000	10.000	9.491	9.815	0.000	9.815
Edgardo José Delgado Zendejas	Vocal del Registro Federal de Electores de la Junta Distrital Ejecutiva 10 en el Estado de Michoacán	13/02/1991	01/07/2005	10.000	10.000	10.000	7.446	9.489	0.000	9.489
Adalberto Cortés Magaña	Vocal Ejecutivo de la Junta Distrital Ejecutiva 11 en el Estado de Michoacán	16/01/2003	16/09/2010	9.778	10.000	9.903	9.795	9.847	0.000	9.847
Héctor Manuel Juárez Gutiérrez	Vocal de Organización Electoral de la Junta Distrital Ejecutiva 11 en el Estado de Michoacán	01/06/1993	01/06/1993	8.631	10.000	9.839	9.536	9.372	0.000	9.372
Angelica Garnica Linares	Vocal del Registro Federal de Electores de la Junta Distrital Ejecutiva 11 en el Estado de Michoacán	16/07/1994	01/07/2007	9.833	10.000	10.000	9.411	9.824	0.000	9.824
Alejandro León Valadez	Vocal Ejecutivo de la Junta Distrital Ejecutiva 12 en el Estado de Michoacán	16/09/2001	16/05/2007	9.444	10.000	9.815	10.000	9.741	0.000	9.741
Edgar Eduardo Pasallo Cachu	Vocal Secretario de la Junta Distrital Ejecutiva 12 en el Estado de Michoacán	01/06/1993	01/10/1996	8.437	10.000	10.000	10.000	9.453	0.000	9.453
Victor Manuel Ruiz Aguilera	Vocal de Capacitación Electoral y Educación Cívica de la Junta Distrital Ejecutiva 12 en el Estado de Michoacán	01/06/1993	01/10/1996	8.854	10.000	10.000	10.000	9.599	0.000	9.599
Rene Salvador Tovar Vargas	Vocal de Organización Electoral de la Junta Distrital Ejecutiva 12 en el Estado de Michoacán	01/06/1993	16/08/1995	9.762	10.000	10.000	10.000	9.917	0.000	9.917
José Manuel López Estrada	Vocal del Registro Federal de Electores de la Junta Distrital Ejecutiva 12 en el Estado de Michoacán	01/06/1993	01/10/2002	9.633	10.000	10.000	10.000	9.942	0.000	9.942
Judith Alejandra Meneses Sánchez	Vocal Secretario de la Junta Local Ejecutiva en el Estado de Morelos	01/02/1995	16/09/2001	9.062	10.000	10.000	8.723	9.416	0.000	9.416
José Luis Badillo Graieb Lezama	Vocal de Capacitación Electoral y Educación Cívica de la Junta Local Ejecutiva en el Estado de Morelos	28/11/2001	01/11/2003	5.833	10.000	9.952	9.938	8.512	0.000	8.512

Dirección Ejecutiva del Servicio Profesional Electoral

Evaluación del Desempeño 2010

Dictamen de Resultados de Órganos Desconcentrados

Nombre	Puesto en el que fue evaluado	Fecha de ingreso al IFE	Fecha de ingreso al puesto	Logro individual	Logro del equipo	Cumplimiento de actividades	Competencias clave	Calificación total	Actividades extraordinarias	Calificación final
José Marcelo Lira Chávez	Vocal de Organización Electoral de la Junta Local Ejecutiva en el Estado de Morelos	01/06/1993	01/06/1993	9.405	10.000	10.000	10.000	9.792	0.000	9.792
Rafael Bahena Vázquez	Vocal Ejecutivo de la Junta Distrital Ejecutiva 01 en el Estado de Morelos	01/06/1993	16/09/1996	8.928	10.000	10.000	9.723	9.569	0.000	9.569
Óscar Hugo Sánchez Reynoso	Vocal Secretario de la Junta Distrital Ejecutiva 01 en el Estado de Morelos	01/07/1994	01/07/1994	9.375	10.000	10.000	10.000	9.781	0.000	9.781
Arturo Velázquez Guadarrama	Vocal de Capacitación Electoral y Educación Cívica de la Junta Distrital Ejecutiva 01 en el Estado de Morelos	10/12/1999	01/08/2002	10.000	10.000	10.000	10.000	10.000	0.000	10.000
José Francisco Arredondo Román	Vocal de Organización Electoral de la Junta Distrital Ejecutiva 01 en el Estado de Morelos	01/06/1994	01/06/1994	8.690	10.000	10.000	10.000	9.542	0.000	9.542
Alejandro Salgado Salgado	Vocal del Registro Federal de Electores de la Junta Distrital Ejecutiva 01 en el Estado de Morelos	01/06/1994	01/06/1994	10.000	10.000	9.921	10.000	9.972	0.000	9.972
Jaimé Soleto Chávez	Vocal Secretario de la Junta Distrital Ejecutiva 02 en el Estado de Morelos	01/06/1993	01/07/2005	8.750	10.000	10.000	10.000	9.563	0.000	9.563
Arturo Vargas Tenorio	Vocal de Capacitación Electoral y Educación Cívica de la Junta Distrital Ejecutiva 02 en el Estado de Morelos	24/11/1999	01/07/2005	10.000	10.000	10.000	10.000	10.000	0.000	10.000
María Mercedes Arriaga Pérez	Vocal de Organización Electoral de la Junta Distrital Ejecutiva 02 en el Estado de Morelos	26/06/1992	01/07/2005	8.690	10.000	10.000	10.000	9.542	0.000	9.542
Heriberto José Carmona Bauñista	Vocal del Registro Federal de Electores de la Junta Distrital Ejecutiva 02 en el Estado de Morelos	16/09/1996	01/06/2005	10.000	10.000	10.000	9.875	9.975	0.000	9.975
Moisés Yáñez Lozano	Vocal Ejecutivo de la Junta Distrital Ejecutiva 03 en el Estado de Morelos	01/02/1991	01/02/2000	9.524	10.000	10.000	10.000	9.833	0.000	9.833
José de Jesús Macías Macías	Vocal de Organización Electoral de la Junta Distrital Ejecutiva 03 en el Estado de Morelos	01/07/2005	01/07/2005	9.405	10.000	10.000	8.223	9.436	0.000	9.436
Isaías López Fonseca	Vocal del Registro Federal de Electores de la Junta Distrital Ejecutiva 03 en el Estado de Morelos	01/09/1993	01/07/2005	10.000	10.000	9.929	9.813	9.938	0.000	9.938
Fernando Serrano Cedillo	Vocal Ejecutivo de la Junta Distrital Ejecutiva 04 en el Estado de Morelos	01/05/1991	01/06/1993	8.809	10.000	10.000	7.946	9.172	0.000	9.172
Eusebio Sedano Romero	Vocal Secretario de la Junta Distrital Ejecutiva 04 en el Estado de Morelos	16/09/1996	01/02/2002	8.854	10.000	10.000	7.616	9.122	0.000	9.122
Gregorio Brito Mendoza	Vocal de Capacitación Electoral y Educación Cívica de la Junta Distrital Ejecutiva 04 en el Estado de Morelos	16/09/1996	16/09/1996	9.583	10.000	10.000	9.482	9.750	0.000	9.750
Antonio Ramírez Ávila	Vocal de Organización Electoral de la Junta Distrital Ejecutiva 04 en el Estado de Morelos	25/06/1997	16/06/1997	8.571	10.000	10.000	9.607	9.421	0.000	9.421
Ramiro Salgado Hernández	Vocal del Registro Federal de Electores de la Junta Distrital Ejecutiva 04 en el Estado de Morelos	01/06/1993	01/06/1993	10.000	10.000	10.000	9.348	9.870	0.000	9.870
Porfirio Rubén Maruri Pérez	Vocal Ejecutivo de la Junta Distrital Ejecutiva 05 en el Estado de Morelos	14/02/1991	01/06/1993	8.809	10.000	10.000	10.000	9.563	0.000	9.563
María del Carmen Otero Rosales	Vocal Secretario de la Junta Distrital Ejecutiva 05 en el Estado de Morelos	01/10/1996	01/07/2005	8.854	10.000	10.000	8.687	9.336	0.000	9.336
Rabrimdath Obscura Gutiérrez	Vocal de Capacitación Electoral y Educación Cívica de la Junta Distrital Ejecutiva 05 en el Estado de Morelos	16/06/2001	01/07/2005	9.583	10.000	10.000	8.589	9.572	0.000	9.572

Dirección Ejecutiva del Servicio Profesional Electoral

Evaluación del Desempeño 2010

Dictamen de Resultados de Órganos Desconcentrados

Nombre	Puesto en el que fue evaluado	Fecha de ingreso al IFE	Fecha de ingreso al puesto	Logro individual	Logro del equipo	Cumplimiento de actividades	Competencias clave	Calificación total	Actividades extraordinarias	Calificación final
Fortino Alvilar Hernández	Vocal del Registro Federal de Electores de la Junta Distrital Ejecutiva 05 en el Estado de Morelos	01/09/1993	01/07/2005	10.000	10.000	10.000	9.348	9.870	0.000	9.870
Pedro Armando Sánchez Castillo	Vocal Secretario de la Junta Local Ejecutiva en el Estado de Nayarit	11/02/1991	01/04/2006	8.333	10.000	10.000	6.250	8.667	0.000	8.667
Jesús Antonio Chávez López	Vocal de Capacitación Electoral y Educación Cívica de la Junta Local Ejecutiva en el Estado de Nayarit	01/07/1994	01/10/2005	10.000	10.000	9.855	9.554	9.860	0.000	9.860
Armando Álvarez del Castillo	Vocal de Organización Electoral de la Junta Local Ejecutiva en el Estado de Nayarit	01/06/1993	01/06/1993	8.750	10.000	10.000	8.741	9.311	0.000	9.311
Ignacio Rodríguez Villaseñor	Vocal del Registro Federal de Electores de la Junta Local Ejecutiva en el Estado de Nayarit	01/01/1991	01/06/1993	8.819	10.000	10.000	9.268	9.440	0.000	9.440
Ana María Mora Pérez	Vocal Ejecutivo de la Junta Distrital Ejecutiva 01 en el Estado de Nayarit	01/06/1993	01/04/2009	9.681	10.000	10.000	9.929	9.944	0.000	9.944
Juan Pablo Atondo Quiñonez	Vocal Secretario de la Junta Distrital Ejecutiva 01 en el Estado de Nayarit	01/06/1993	16/08/2003	8.958	10.000	10.000	7.259	9.087	0.000	9.087
Uriel Calderón Olmos	Vocal de Capacitación Electoral y Educación Cívica de la Junta Distrital Ejecutiva 01 en el Estado de Nayarit	16/10/2001	01/05/2009	8.979	10.000	10.000	9.938	9.630	0.000	9.630
Carlos Alejandro Contreras Ajtona	Vocal de Organización Electoral de la Junta Distrital Ejecutiva 01 en el Estado de Nayarit	01/10/1990	01/07/2007	9.702	10.000	10.000	10.000	9.896	0.000	9.896
Victor Manuel Manzano Jiménez	Vocal Ejecutivo de la Junta Distrital Ejecutiva 02 en el Estado de Nayarit	01/06/1993	01/09/2003	9.702	10.000	10.000	8.598	9.615	0.000	9.615
Raúl Gerardo Mejías Caballero	Vocal Secretario de la Junta Distrital Ejecutiva 02 en el Estado de Nayarit	15/05/2002	18/10/2007	7.639	10.000	9.821	9.268	8.965	0.000	8.965
Salvador García Medina	Vocal de Capacitación Electoral y Educación Cívica de la Junta Distrital Ejecutiva 02 en el Estado de Nayarit	01/06/1993	01/09/2001	8.583	10.000	10.000	10.000	9.504	0.000	9.504
María Guadalupe Rodríguez Montoya	Vocal de Organización Electoral de la Junta Distrital Ejecutiva 02 en el Estado de Nayarit	16/09/1996	01/07/2007	9.702	10.000	10.000	10.000	9.896	0.000	9.896
Laura Elena Najjar Romero	Vocal del Registro Federal de Electores de la Junta Distrital Ejecutiva 02 en el Estado de Nayarit	01/06/1994	01/06/1994	9.333	10.000	8.667	9.348	9.170	0.000	9.170
Ernesto Jesús Gama Lozano	Vocal Ejecutivo de la Junta Distrital Ejecutiva 03 en el Estado de Nayarit	16/09/1996	16/05/2007	9.702	10.000	10.000	9.607	9.817	0.000	9.817
Alfredo Acosta Jiménez	Vocal Secretario de la Junta Distrital Ejecutiva 03 en el Estado de Nayarit	01/07/2005	18/10/2008	9.375	10.000	9.762	10.000	9.698	0.000	9.698
Leonel Arciniega Nieves	Vocal de Organización Electoral de la Junta Distrital Ejecutiva 03 en el Estado de Nayarit	16/09/2001	18/05/2009	9.702	10.000	10.000	10.000	9.896	0.000	9.896
José Gerardo Benavides Villareal	Coordinador Operativo de la Junta Local Ejecutiva en el Estado de Nuevo León	01/07/1995	01/06/2003	7.842	10.000	7.778	10.000	8.467	0.000	8.467
Héctor García Marroquín	Vocal Ejecutivo de la Junta Local Ejecutiva en el Estado de Nuevo León	01/05/1991	16/04/2010	10.000	10.000	10.000	9.351	9.750	0.250	10.000
Martín González Muñoz	Vocal de Capacitación Electoral y Educación Cívica de la Junta Local Ejecutiva en el Estado de Nuevo León	01/06/1993	01/11/2008	9.923	10.000	10.000	10.000	9.973	0.000	9.973
Juan Manuel Garza Salinas	Vocal de Organización Electoral de la Junta Local Ejecutiva en el Estado de Nuevo León	14/02/1991	01/06/1993	9.107	10.000	10.000	10.000	9.687	0.000	9.687

Dirección Ejecutiva del Servicio Profesional Electoral

Evaluación del Desempeño 2010

Dictamen de Resultados de Órganos Desconcentrados

Nombre	Puesto en el que fue evaluado	Fecha de ingreso al IFE	Fecha de ingreso al puesto	Logro individual	Logro del equipo	Cumplimiento de actividades	Competencias clave	Calificación total	Actividades extraordinarias	Calificación final
Ernesto Álvarez Rosales	Vocal del Registro Federal de Electores de la Junta Local Ejecutiva en el Estado de Nuevo León	01/06/1990	16/04/1995	8.737	10.000	10.000	10.000	9.558	0.000	9.558
Francisco Javier Torres Rodríguez	Vocal Ejecutivo de la Junta Distrital Ejecutiva 01 en el Estado de Nuevo León	01/06/1993	01/12/1999	9.494	10.000	10.000	9.938	9.811	0.000	9.811
Rocio Rosiles Mejía	Vocal Secretario de la Junta Distrital Ejecutiva 01 en el Estado de Nuevo León	01/07/2005	01/07/2005	9.688	10.000	10.000	10.000	9.891	0.000	9.891
José Alberto Pérez Contreras	Vocal de Organización Electoral de la Junta Distrital Ejecutiva 01 en el Estado de Nuevo León	01/09/1993	16/09/2001	9.107	10.000	10.000	10.000	9.687	0.000	9.687
Gilberto Rolando Villarreal Aguirre	Vocal del Registro Federal de Electores de la Junta Distrital Ejecutiva 01 en el Estado de Nuevo León	01/08/1994	01/08/1994	10.000	10.000	10.000	10.000	10.000	0.000	10.000
Gonzalo Cavazos Cassagne	Vocal Secretario de la Junta Distrital Ejecutiva 02 en el Estado de Nuevo León	01/10/1996	01/10/1996	8.654	10.000	10.000	10.000	9.599	0.000	9.599
Jaime Báez García	Vocal de Capacitación Electoral y Educación Cívica de la Junta Distrital Ejecutiva 02 en el Estado de Nuevo León	16/09/2001	16/09/2001	10.000	10.000	10.000	10.000	10.000	0.000	10.000
Gilberto Pesina Contreras	Vocal de Organización Electoral de la Junta Distrital Ejecutiva 02 en el Estado de Nuevo León	16/09/1996	16/09/1996	9.405	10.000	10.000	10.000	9.792	0.000	9.792
Tereso Eduardo Ortega Duarte	Vocal del Registro Federal de Electores de la Junta Distrital Ejecutiva 02 en el Estado de Nuevo León	01/10/1996	01/10/1996	9.881	10.000	10.000	10.000	9.958	0.000	9.958
Lorenzo Gutiérrez Villarreal	Vocal Ejecutivo de la Junta Distrital Ejecutiva 03 en el Estado de Nuevo León	18/02/1991	01/05/2005	9.226	10.000	10.000	10.000	9.729	0.200	9.929
José Vicente Pulido Castro	Vocal Secretario de la Junta Distrital Ejecutiva 03 en el Estado de Nuevo León	16/10/2008	16/10/2008	8.472	10.000	10.000	10.000	9.465	0.000	9.465
Rosalinda Lopez Charles	Vocal de Capacitación Electoral y Educación Cívica de la Junta Distrital Ejecutiva 03 en el Estado de Nuevo León	01/07/2005	01/07/2007	10.000	10.000	10.000	10.000	10.000	0.000	10.000
Epifanio Alanís Torres	Vocal del Registro Federal de Electores de la Junta Distrital Ejecutiva 03 en el Estado de Nuevo León	01/06/1994	01/06/1994	10.000	10.000	10.000	10.000	10.000	0.000	10.000
Javier Rivera Tristán	Vocal Ejecutivo de la Junta Distrital Ejecutiva 04 en el Estado de Nuevo León	01/06/1993	01/05/2005	8.639	10.000	10.000	10.000	9.594	0.000	9.594
Alejandro Mercado Serna	Vocal Secretario de la Junta Distrital Ejecutiva 04 en el Estado de Nuevo León	01/06/1993	01/06/1993	9.583	10.000	10.000	10.000	9.854	0.000	9.854
Ana Gabriela Bernal Arrieta	Vocal de Capacitación Electoral y Educación Cívica de la Junta Distrital Ejecutiva 04 en el Estado de Nuevo León	23/03/2000	16/09/2001	10.000	10.000	10.000	10.000	10.000	0.000	10.000
José Antonio Cortés Torres	Vocal de Organización Electoral de la Junta Distrital Ejecutiva 04 en el Estado de Nuevo León	01/06/1993	01/06/1993	8.928	10.000	10.000	9.938	9.612	0.000	9.612
Homero Lozano Cantú	Vocal del Registro Federal de Electores de la Junta Distrital Ejecutiva 04 en el Estado de Nuevo León	11/02/1991	16/09/2001	9.792	10.000	10.000	9.938	9.915	0.000	9.915
Aracely Frías López	Vocal Ejecutivo de la Junta Distrital Ejecutiva 05 en el Estado de Nuevo León	16/09/1996	01/05/2005	9.702	10.000	10.000	9.938	9.750	0.250	10.000
Luigui Villegas Alarcón	Vocal Secretario de la Junta Distrital Ejecutiva 05 en el Estado de Nuevo León	16/10/2008	16/10/2008	8.854	10.000	10.000	10.000	9.599	0.000	9.599
Ofelia Flores Burckhardt	Vocal de Capacitación Electoral y Educación Cívica de la Junta Distrital Ejecutiva 05 en el Estado de Nuevo León	16/09/2001	16/09/2001	10.000	10.000	10.000	10.000	10.000	0.000	10.000

Dirección Ejecutiva del Servicio Profesional Electoral

Evaluación del Desempeño 2010

Dictamen de Resultados de Órganos Desconcentrados

Nombre	Puesto en el que fue evaluado	Fecha de ingreso al IFE	Fecha de ingreso al puesto	Logro individual	Logro del equipo	Cumplimiento de actividades	Competencias clave	Calificación total	Actividades extraordinarias	Calificación final
María Antonieta Santamaría García	Vocal del Registro Federal de Electores de la Junta Distrital Ejecutiva 05 en el Estado de Nuevo León	23/03/2000	16/09/2001	9.792	10.000	10.000	10.000	9.927	0.000	9.927
Karim Navarro Zamora	Vocal Ejecutivo de la Junta Distrital Ejecutiva 06 en el Estado de Nuevo León	16/09/1996	01/12/1999	9.881	10.000	10.000	9.938	9.946	0.000	9.946
Reynaldo González Gallegos	Vocal Secretario de la Junta Distrital Ejecutiva 06 en el Estado de Nuevo León	01/02/1991	01/09/1998	9.583	10.000	10.000	10.000	9.854	0.000	9.854
Jaime Puente Muñoz	Vocal de Capacitación Electoral y Educación Cívica de la Junta Distrital Ejecutiva 06 en el Estado de Nuevo León	17/04/1997	16/04/1997	10.000	10.000	10.000	10.000	10.000	0.000	10.000
Edna Maldonado Olvera	Vocal de Organización Electoral de la Junta Distrital Ejecutiva 06 en el Estado de Nuevo León	16/09/1996	18/09/1996	9.563	10.000	10.000	10.000	9.854	0.000	9.854
Camilo Armando Martel Flores	Vocal del Registro Federal de Electores de la Junta Distrital Ejecutiva 06 en el Estado de Nuevo León	14/02/1991	01/06/1993	9.445	10.000	10.000	10.000	9.806	0.000	9.806
Marco Antonio Baca Valencia	Vocal Ejecutivo de la Junta Distrital Ejecutiva 07 en el Estado de Nuevo León	16/09/1996	01/12/1999	9.048	10.000	10.000	9.938	9.654	0.000	9.654
Martín Sergio Valdés Treviño	Vocal Secretario de la Junta Distrital Ejecutiva 07 en el Estado de Nuevo León	18/02/1991	01/06/1993	8.750	10.000	10.000	8.875	9.338	0.000	9.338
María Esther Quintanilla García	Vocal de Capacitación Electoral y Educación Cívica de la Junta Distrital Ejecutiva 07 en el Estado de Nuevo León	01/06/1993	01/06/1993	10.000	10.000	10.000	9.464	9.893	0.000	9.893
Juan Antonio Zamora Villanueva	Vocal de Organización Electoral de la Junta Distrital Ejecutiva 07 en el Estado de Nuevo León	06/02/1991	01/06/1993	9.167	10.000	10.000	9.473	9.603	0.000	9.603
Luis Antonio Juárez Flores	Vocal del Registro Federal de Electores de la Junta Distrital Ejecutiva 07 en el Estado de Nuevo León	28/11/2001	01/07/2005	10.000	10.000	10.000	9.330	9.866	0.000	9.866
Rodolfo Ricardo Sierra Rodríguez	Vocal Ejecutivo de la Junta Distrital Ejecutiva 08 en el Estado de Nuevo León	10/12/1999	16/05/2007	9.256	10.000	10.000	10.000	9.740	0.250	9.990
Manuel González González	Vocal Secretario de la Junta Distrital Ejecutiva 08 en el Estado de Nuevo León	16/09/2001	16/09/2001	9.688	10.000	10.000	9.938	9.878	0.000	9.878
Guadalupe Alicia Sob Cavazos	Vocal de Capacitación Electoral y Educación Cívica de la Junta Distrital Ejecutiva 08 en el Estado de Nuevo León	08/08/1991	01/06/1993	10.000	10.000	10.000	9.938	9.988	0.000	9.988
Humberto González González	Vocal del Registro Federal de Electores de la Junta Distrital Ejecutiva 08 en el Estado de Nuevo León	01/10/1996	01/10/1996	9.661	10.000	10.000	9.938	9.939	0.000	9.939
José Mariano de la Garza González	Vocal Ejecutivo de la Junta Distrital Ejecutiva 09 en el Estado de Nuevo León	18/02/1991	16/09/2010	10.000	10.000	10.000	8.946	9.789	0.000	9.789
Genaro Silva Rodríguez	Vocal Secretario de la Junta Distrital Ejecutiva 09 en el Estado de Nuevo León	02/02/1991	01/06/1993	8.229	10.000	10.000	9.804	9.341	0.000	9.341
Angel Noé del Cueto Morales	Vocal de Organización Electoral de la Junta Distrital Ejecutiva 09 en el Estado de Nuevo León	16/06/2001	16/12/2008	9.563	10.000	10.000	9.938	9.842	0.000	9.842
Miguel Guillermo Márquez Ordaz	Vocal Ejecutivo de la Junta Distrital Ejecutiva 10 en el Estado de Nuevo León	01/09/1993	01/12/1999	9.286	10.000	10.000	9.938	9.738	0.000	9.738
Sergio René Saicido Gómez	Vocal Secretario de la Junta Distrital Ejecutiva 10 en el Estado de Nuevo León	01/07/1995	01/12/2001	8.542	10.000	10.000	10.000	9.490	0.000	9.490
Arysbeth Cruz Trujillo	Vocal de Capacitación Electoral y Educación Cívica de la Junta Distrital Ejecutiva 10 en el Estado de Nuevo León	16/10/2008	16/10/2008	10.000	10.000	10.000	10.000	10.000	0.000	10.000

Dirección Ejecutiva del Servicio Profesional Electoral

Evaluación del Desempeño 2010

Dictamen de Resultados de Órganos Desconcentrados

Nombre	Puesto en el que fue evaluado	Fecha de ingreso al IFE	Fecha de ingreso al puesto	Logro individual	Logro del equipo	Cumplimiento de actividades	Competencias clave	Calificación total	Actividades extraordinarias	Calificación final
Juan Soto Cruz	Vocal de Organización Electoral de la Junta Distrital Ejecutiva 10 en el Estado de Nuevo León	16/09/1996	16/09/1996	9.286	10.000	10.000	10.000	9.750	0.000	9.750
Moisés Adame Moncada	Vocal del Registro Federal de Electores de la Junta Distrital Ejecutiva 10 en el Estado de Nuevo León	01/08/1990	16/09/2001	10.000	10.000	10.000	10.000	10.000	0.000	10.000
Ernesto Escamilla Gutiérrez	Vocal Ejecutivo de la Junta Distrital Ejecutiva 11 en el Estado de Nuevo León	01/02/1991	16/09/2010	9.254	10.000	10.000	10.000	9.739	0.000	9.739
Roberto Cruz Pérez	Vocal Secretario de la Junta Distrital Ejecutiva 11 en el Estado de Nuevo León	01/06/1993	16/09/2010	8.825	10.000	10.000	10.000	9.589	0.000	9.589
Agustín Humberto Flores Hernández	Vocal de Capacitación Electoral y Educación Cívica de la Junta Distrital Ejecutiva 11 en el Estado de Nuevo León	16/09/1996	01/07/2007	10.000	10.000	10.000	10.000	10.000	0.000	10.000
Héctor Manuel López Chaiñes	Vocal de Organización Electoral de la Junta Distrital Ejecutiva 11 en el Estado de Nuevo León	16/09/1996	16/09/1996	9.643	10.000	10.000	10.000	9.875	0.000	9.875
Ismael Sánchez Ramos	Vocal del Registro Federal de Electores de la Junta Distrital Ejecutiva 11 en el Estado de Nuevo León	16/06/1994	16/09/1996	10.000	10.000	10.000	10.000	10.000	0.000	10.000
Helo de la Gaiza de la Gaiza	Vocal Ejecutivo de la Junta Distrital Ejecutiva 12 en el Estado de Nuevo León	16/09/1996	16/09/2010	9.502	10.000	10.000	9.732	9.772	0.000	9.772
Luis Eduardo Castillo Hernández	Vocal Secretario de la Junta Distrital Ejecutiva 12 en el Estado de Nuevo León	01/10/1996	01/07/2005	8.194	10.000	10.000	10.000	9.368	0.000	9.368
Mario Ovalle Casillas	Vocal de Capacitación Electoral y Educación Cívica de la Junta Distrital Ejecutiva 12 en el Estado de Nuevo León	01/10/1996	01/07/2007	10.000	10.000	10.000	10.000	10.000	0.000	10.000
Ricardo Velasco Cantú	Vocal de Organización Electoral de la Junta Distrital Ejecutiva 12 en el Estado de Nuevo León	28/11/2001	01/07/2007	9.643	10.000	10.000	10.000	9.875	0.000	9.875
Jorge Federico Nudding Martínez	Vocal del Registro Federal de Electores de la Junta Distrital Ejecutiva 12 en el Estado de Nuevo León	07/02/1995	16/10/2007	9.643	10.000	10.000	10.000	9.875	0.000	9.875
Juan Román Mejía Martínez	Coordinador Operativo de la Junta Local Ejecutiva en el Estado de Oaxaca	10/12/1999	01/08/2005	9.667	10.000	10.000	10.000	9.883	0.000	9.883
Librado Caballero Luis	Vocal de Capacitación Electoral y Educación Cívica de la Junta Local Ejecutiva en el Estado de Oaxaca	01/06/1993	16/09/1996	6.833	10.000	9.954	9.804	8.836	0.000	8.836
Roberto Muñillo Estrada	Vocal Secretario de la Junta Distrital Ejecutiva 01 en el Estado de Oaxaca	01/07/2005	01/07/2005	9.583	10.000	10.000	10.000	9.854	0.000	9.854
Carlos Cruz Juan	Vocal de Capacitación Electoral y Educación Cívica de la Junta Distrital Ejecutiva 01 en el Estado de Oaxaca	01/06/1993	16/10/2007	9.583	10.000	10.000	9.607	9.775	0.000	9.775
Fortino Rubén Pérez Ventrell	Vocal de Organización Electoral de la Junta Distrital Ejecutiva 01 en el Estado de Oaxaca	01/08/1990	01/07/2007	10.000	10.000	10.000	9.938	9.988	0.000	9.988
Victor Daniel López Molina	Vocal del Registro Federal de Electores de la Junta Distrital Ejecutiva 01 en el Estado de Oaxaca	01/06/1993	01/06/1993	9.375	10.000	8.296	10.000	9.185	0.000	9.185
José Luis Reyes Hernández	Vocal de Capacitación Electoral y Educación Cívica de la Junta Distrital Ejecutiva 02 en el Estado de Oaxaca	16/09/2001	01/07/2007	9.375	10.000	9.798	9.482	9.607	0.000	9.607
Jesús Vicente Vásquez González	Vocal de Organización Electoral de la Junta Distrital Ejecutiva 02 en el Estado de Oaxaca	01/10/2005	01/07/2007	10.000	10.000	10.000	9.866	9.973	0.000	9.973
Moisés Mateo Esperilla Andriánis	Vocal del Registro Federal de Electores de la Junta Distrital Ejecutiva 02 en el Estado de Oaxaca	16/06/2000	16/10/2008	10.000	10.000	10.000	9.866	9.973	0.000	9.973

Dirección Ejecutiva del Servicio Profesional Electoral

Evaluación del Desempeño 2010

Dictamen de Resultados de Órganos Desconcentrados

Nombre	Puesto en el que fue evaluado	Fecha de ingreso al IFE	Fecha de ingreso al puesto	Logro individual	Logro del equipo	Cumplimiento de actividades	Competencias clave	Calificación total	Actividades extraordinarias	Calificación final
Román Santiago Mendoza	Vocal Ejecutivo de la Junta Distrital Ejecutiva 03 en el Estado de Oaxaca	01/07/1994	16/08/2001	9.643	10.000	10.000	10.000	9.875	0.000	9.875
Francisco Juan Olea Ancieto	Vocal de Capacitación Electoral y Educación Cívica de la Junta Distrital Ejecutiva 03 en el Estado de Oaxaca	01/07/1994	01/07/1994	8.271	10.000	10.000	9.527	9.300	0.000	9.300
Arturo Francisco Sánchez Cruz	Vocal de Organización Electoral de la Junta Distrital Ejecutiva 03 en el Estado de Oaxaca	16/06/2000	16/10/2008	10.000	10.000	10.000	9.545	9.909	0.000	9.909
Santiago Franco Cruz	Vocal del Registro Federal de Electores de la Junta Distrital Ejecutiva 03 en el Estado de Oaxaca	31/01/2000	16/09/2001	9.722	10.000	9.333	9.420	9.553	0.000	9.553
David Chicatti Como	Vocal Ejecutivo de la Junta Distrital Ejecutiva 04 en el Estado de Oaxaca	14/02/1991	01/05/2005	10.000	10.000	10.000	9.804	9.961	0.000	9.961
Jorge Pérez Cortés	Vocal Secretario de la Junta Distrital Ejecutiva 04 en el Estado de Oaxaca	08/08/1994	16/08/1994	9.167	10.000	10.000	10.000	9.708	0.000	9.708
Flavio Arturo Escudero Contreras	Vocal de Capacitación Electoral y Educación Cívica de la Junta Distrital Ejecutiva 04 en el Estado de Oaxaca	16/09/1996	16/10/2007	10.000	10.000	10.000	10.000	10.000	0.000	10.000
Tomás Martínez Montañó	Vocal de Organización Electoral de la Junta Distrital Ejecutiva 04 en el Estado de Oaxaca	02/02/1991	01/06/1993	8.988	10.000	10.000	9.866	9.619	0.000	9.619
Rafael Jiménez Maldonado	Vocal del Registro Federal de Electores de la Junta Distrital Ejecutiva 04 en el Estado de Oaxaca	01/06/1993	01/02/2004	9.128	10.000	10.000	9.866	9.668	0.000	9.668
Maria Emilia Domínguez Gordillo	Vocal Ejecutivo de la Junta Distrital Ejecutiva 05 en el Estado de Oaxaca	01/07/2005	16/09/2010	9.923	10.000	9.593	9.929	9.816	0.000	9.816
Héctor Espinosa Garfias	Vocal Secretario de la Junta Distrital Ejecutiva 05 en el Estado de Oaxaca	11/02/1991	01/06/1993	10.000	10.000	10.000	8.928	9.786	0.000	9.786
Rafael Hernández Pérez	Vocal de Capacitación Electoral y Educación Cívica de la Junta Distrital Ejecutiva 05 en el Estado de Oaxaca	16/10/2008	16/10/2008	10.000	10.000	10.000	9.813	9.963	0.000	9.963
Jaime Constantino Canseco Velásquez	Vocal de Organización Electoral de la Junta Distrital Ejecutiva 05 en el Estado de Oaxaca	01/06/1993	01/07/2007	10.000	10.000	10.000	8.482	9.696	0.000	9.696
Araçeli Hernández Muñoz	Vocal del Registro Federal de Electores de la Junta Distrital Ejecutiva 05 en el Estado de Oaxaca	11/02/1991	01/06/1993	9.028	10.000	10.000	8.928	9.445	0.000	9.445
Daniel Martínez Muñoz	Vocal Ejecutivo de la Junta Distrital Ejecutiva 06 en el Estado de Oaxaca	16/01/2003	16/10/2008	9.821	10.000	10.000	9.491	9.836	0.000	9.836
Martha Apreza Reyes	Vocal Secretario de la Junta Distrital Ejecutiva 06 en el Estado de Oaxaca	16/11/2005	16/10/2008	9.583	10.000	10.000	9.330	9.720	0.000	9.720
José Cutberto Rivera Aguirre	Vocal de Capacitación Electoral y Educación Cívica de la Junta Distrital Ejecutiva 06 en el Estado de Oaxaca	16/09/1996	16/10/2007	9.104	10.000	10.000	9.804	9.647	0.000	9.647
Gregorio Jesús Jiménez Martínez	Vocal de Organización Electoral de la Junta Distrital Ejecutiva 06 en el Estado de Oaxaca	16/10/2008	16/10/2008	10.000	10.000	10.000	9.875	9.975	0.000	9.975
Luis Jorge Amezcua González	Vocal del Registro Federal de Electores de la Junta Distrital Ejecutiva 06 en el Estado de Oaxaca	16/07/1994	16/04/2009	9.563	10.000	10.000	8.687	9.591	0.000	9.591
Agustín Rodríguez López	Vocal Secretario de la Junta Distrital Ejecutiva 07 en el Estado de Oaxaca	01/08/2005	16/10/2008	10.000	10.000	10.000	9.009	9.802	0.000	9.802
Juan Manuel Arévalo Castillo	Vocal de Capacitación Electoral y Educación Cívica de la Junta Distrital Ejecutiva 07 en el Estado de Oaxaca	16/10/2008	16/10/2008	9.792	10.000	10.000	8.812	9.690	0.000	9.690

Dirección Ejecutiva del Servicio Profesional Electoral

Evaluación del Desempeño 2010

Dictamen de Resultados de Órganos Desconcentrados

Nombre	Puesto en el que fue evaluado	Fecha de ingreso al IFE	Fecha de ingreso al puesto	Logro individual	Logro del equipo	Cumplimiento de actividades	Competencias clave	Calificación total	Actividades extraordinarias	Calificación final
Salvador Aguirre Vallejo	Vocal de Organización Electoral de la Junta Distrital Ejecutiva 07 en el Estado de Oaxaca	01/06/2006	16/10/2008	9.524	10.000	10.000	9.420	9.717	0.000	9.717
Fernando Pérez Castillo	Vocal del Registro Federal de Electores de la Junta Distrital Ejecutiva 07 en el Estado de Oaxaca	01/10/1996	16/09/2001	10.000	10.000	10.000	8.071	9.614	0.000	9.614
Yolando Salvador Alvarado Vázquez	Vocal Ejecutivo de la Junta Distrital Ejecutiva 08 en el Estado de Oaxaca	16/08/1995	16/10/2008	10.000	10.000	10.000	9.804	9.961	0.000	9.961
Graciano Alejandro Prats Rojas	Vocal Secretario de la Junta Distrital Ejecutiva 08 en el Estado de Oaxaca	01/06/1994	01/11/2003	9.167	10.000	10.000	10.000	9.708	0.000	9.708
Ramón Quiroz López	Vocal de Organización Electoral de la Junta Distrital Ejecutiva 08 en el Estado de Oaxaca	01/06/1993	16/08/1995	9.821	10.000	10.000	10.000	9.937	0.000	9.937
David García Morales	Vocal del Registro Federal de Electores de la Junta Distrital Ejecutiva 08 en el Estado de Oaxaca	01/06/1993	16/09/1996	9.306	10.000	9.556	9.875	9.577	0.000	9.577
David Fuentes González	Vocal Ejecutivo de la Junta Distrital Ejecutiva 09 en el Estado de Oaxaca	01/06/1994	16/09/1996	9.881	10.000	10.000	10.000	9.958	0.000	9.958
Pedro Hernández Juárez	Vocal Secretario de la Junta Distrital Ejecutiva 09 en el Estado de Oaxaca	16/09/1996	01/07/2007	9.063	10.000	10.000	8.946	9.461	0.000	9.461
Martín Ignacio Carreño Villanueva	Vocal de Capacitación Electoral y Educación Cívica de la Junta Distrital Ejecutiva 09 en el Estado de Oaxaca	02/02/1991	01/07/2005	9.583	10.000	10.000	9.277	9.709	0.000	9.709
Samuel Anibal Ramírez López	Vocal de Organización Electoral de la Junta Distrital Ejecutiva 09 en el Estado de Oaxaca	16/09/1996	16/09/1996	9.643	10.000	10.000	9.286	9.732	0.000	9.732
Óscar Efrén Cruz Cruz	Vocal del Registro Federal de Electores de la Junta Distrital Ejecutiva 09 en el Estado de Oaxaca	16/09/1996	01/02/2004	8.642	10.000	10.000	9.348	9.394	0.000	9.394
Óscar Alberto Ciprián Nieto	Vocal Ejecutivo de la Junta Distrital Ejecutiva 10 en el Estado de Oaxaca	24/11/1999	16/09/2010	10.000	10.000	10.000	10.000	10.000	0.000	10.000
Fabrizio Vázquez Gómez	Vocal Secretario de la Junta Distrital Ejecutiva 10 en el Estado de Oaxaca	01/07/2005	01/07/2005	9.583	10.000	10.000	9.607	9.775	0.000	9.775
Reynaldo López Martínez	Vocal de Capacitación Electoral y Educación Cívica de la Junta Distrital Ejecutiva 10 en el Estado de Oaxaca	01/07/2005	01/07/2007	10.000	10.000	10.000	9.464	9.893	0.000	9.893
Guillermo Tujano Cadena	Vocal de Organización Electoral de la Junta Distrital Ejecutiva 10 en el Estado de Oaxaca	01/10/2005	01/10/2005	9.821	10.000	10.000	10.000	9.937	0.000	9.937
Agapito Manuel Bolaños Olmos	Vocal del Registro Federal de Electores de la Junta Distrital Ejecutiva 10 en el Estado de Oaxaca	16/09/1996	16/09/1996	9.375	10.000	10.000	9.143	9.610	0.000	9.610
Martín Elías Pérez Hernández	Vocal de Capacitación Electoral y Educación Cívica de la Junta Distrital Ejecutiva 11 en el Estado de Oaxaca	16/10/2008	16/10/2008	7.783	10.000	10.000	9.938	9.212	0.000	9.212
Pedro Palacios Texa	Vocal de Organización Electoral de la Junta Distrital Ejecutiva 11 en el Estado de Oaxaca	01/06/1993	01/06/1993	8.571	10.000	10.000	9.205	9.341	0.000	9.341
Jesús Romeo Fuentes Baños	Vocal del Registro Federal de Electores de la Junta Distrital Ejecutiva 11 en el Estado de Oaxaca	01/06/1993	01/06/1993	8.333	10.000	10.000	9.938	9.404	0.000	9.404
José Octavio Muñoz Reyes	Coordinador Operativo de la Junta Local Ejecutiva en el Estado de Puebla	28/11/2001	01/11/2008	9.583	10.000	10.000	10.000	9.854	0.000	9.854
Ignacio Mejía López	Vocal Secretario de la Junta Local Ejecutiva en el Estado de Puebla	05/07/1997	16/12/1999	8.958	10.000	10.000	10.000	9.635	0.000	9.635

Dirección Ejecutiva del Servicio Profesional Electoral

Evaluación del Desempeño 2010

Dictamen de Resultados de Órganos Desconcentrados

Nombre	Puesto en el que fue evaluado	Fecha de ingreso al IFE	Fecha de ingreso al puesto	Logro individual	Logro del equipo	Cumplimiento de actividades	Competencias clave	Calificación total	Actividades extraordinarias	Calificación final
Victor Juárez Islas	Vocal de Capacitación Electoral y Educación Cívica de la Junta Local Ejecutiva en el Estado de Puebla	01/10/1994	16/06/2001	7.769	10.000	9.954	9.688	9.141	0.000	9.141
Héctor Cocolezi Muñoz	Vocal de Organización Electoral de la Junta Local Ejecutiva en el Estado de Puebla	01/06/1993	01/06/1993	9.286	10.000	10.000	10.000	9.750	0.000	9.750
Carlos Alberto Montero Catalán	Vocal del Registro Federal de Electores de la Junta Local Ejecutiva en el Estado de Puebla	28/11/2001	01/11/2008	9.779	10.000	10.000	10.000	9.923	0.000	9.923
Juan Alberto Villanreal Chong	Vocal Ejecutivo de la Junta Distrital Ejecutiva 01 en el Estado de Puebla	23/01/1997	01/02/1997	9.881	10.000	9.891	10.000	9.920	0.000	9.920
Luis Virgilio Castellanos y Hernández	Vocal Secretario de la Junta Distrital Ejecutiva 01 en el Estado de Puebla	10/12/1999	18/12/1999	9.583	10.000	10.000	9.732	9.800	0.000	9.800
Eliseo Ortiz Guzmán	Vocal de Capacitación Electoral y Educación Cívica de la Junta Distrital Ejecutiva 01 en el Estado de Puebla	11/02/1991	01/06/1993	8.542	10.000	10.000	9.795	9.449	0.000	9.449
Pierre Calinat Belzairé León	Vocal de Organización Electoral de la Junta Distrital Ejecutiva 01 en el Estado de Puebla	01/08/2005	01/11/2008	9.333	10.000	9.891	9.795	9.687	0.000	9.687
Roberto Bravo Flores	Vocal del Registro Federal de Electores de la Junta Distrital Ejecutiva 01 en el Estado de Puebla	16/05/1997	16/05/1997	9.167	10.000	10.000	9.804	9.669	0.000	9.669
Fernando Alberto Rivera Galindo	Vocal Ejecutivo de la Junta Distrital Ejecutiva 02 en el Estado de Puebla	01/06/1993	01/06/1993	9.881	10.000	9.900	10.000	9.923	0.000	9.923
Juvenio Alejandro Amador González	Vocal Secretario de la Junta Distrital Ejecutiva 02 en el Estado de Puebla	01/06/1993	01/06/1993	9.583	10.000	10.000	9.732	9.800	0.000	9.800
Luis Márquez Lecona	Vocal de Capacitación Electoral y Educación Cívica de la Junta Distrital Ejecutiva 02 en el Estado de Puebla	16/04/1991	01/06/1993	8.959	10.000	10.000	9.732	9.582	0.000	9.582
Néstor Solís Rodríguez	Vocal de Organización Electoral de la Junta Distrital Ejecutiva 02 en el Estado de Puebla	16/10/2008	01/11/2009	9.333	10.000	9.813	7.536	9.208	0.000	9.208
Abelardo Ramiro Sánchez Vázquez	Vocal del Registro Federal de Electores de la Junta Distrital Ejecutiva 02 en el Estado de Puebla	10/12/1999	18/12/1999	9.236	10.000	10.000	9.277	9.588	0.000	9.588
Raúl Ruvalcaba Guerrero	Vocal de Capacitación Electoral y Educación Cívica de la Junta Distrital Ejecutiva 03 en el Estado de Puebla	18/02/1991	01/06/1993	9.063	10.000	10.000	9.786	9.629	0.000	9.629
Ricardo Hernández Marcelo	Vocal de Organización Electoral de la Junta Distrital Ejecutiva 03 en el Estado de Puebla	16/10/2008	16/10/2008	9.722	10.000	9.919	9.929	9.860	0.000	9.860
David Vásquez Sánchez	Vocal del Registro Federal de Electores de la Junta Distrital Ejecutiva 03 en el Estado de Puebla	01/06/1993	01/12/2000	9.236	10.000	10.000	9.384	9.609	0.000	9.609
Héctor Castro Rivadeneyra	Vocal Ejecutivo de la Junta Distrital Ejecutiva 04 en el Estado de Puebla	16/09/2001	18/09/2010	9.622	10.000	9.740	10.000	9.750	0.250	10.000
Marco Antonio Martín Gonzáles Vargas	Vocal Ejecutivo de la Junta Distrital Ejecutiva 04 en el Estado de Puebla	01/05/2002	01/06/2010	9.888	10.000	10.000	9.321	9.825	0.000	9.825
Luis Antonio Franco Alvarez	Vocal Secretario de la Junta Distrital Ejecutiva 04 en el Estado de Puebla	01/03/2010	16/02/2010	10.000	10.000	10.000	10.000	10.000	0.000	10.000
Imelda Chávez García	Vocal de Capacitación Electoral y Educación Cívica de la Junta Distrital Ejecutiva 04 en el Estado de Puebla	01/03/2010	01/06/2010	9.167	10.000	10.000	8.866	9.482	0.000	9.482
Noé Domínguez Hernández	Vocal del Registro Federal de Electores de la Junta Distrital Ejecutiva 04 en el Estado de Puebla	01/06/1993	01/06/2010	9.000	10.000	10.000	10.000	9.650	0.000	9.650

Dirección Ejecutiva del Servicio Profesional Electoral

Evaluación del Desempeño 2010

Dictamen de Resultados de Órganos Desconcentrados

Nombre	Puesto en el que fue evaluado	Fecha de ingreso al IFE	Fecha de ingreso al puesto	Logro individual	Logro del equipo	Cumplimiento de actividades	Competencias clave	Calificación total	Actividades extraordinarias	Calificación final
María Elizabeth Taylor Garrido	Vocal Ejecutivo de la Junta Distrital Ejecutiva 05 en el Estado de Puebla	01/06/1993	16/11/2008	10.000	10.000	9.900	10.000	9.965	0.000	9.965
Luis Francisco Jaspardo Martínez	Vocal Secretario de la Junta Distrital Ejecutiva 05 en el Estado de Puebla	16/09/1996	01/04/2009	10.000	10.000	10.000	10.000	10.000	0.000	10.000
Abraham Urbina Flores	Vocal de Capacitación Electoral y Educación Cívica de la Junta Distrital Ejecutiva 05 en el Estado de Puebla	16/03/2009	16/03/2009	9.167	10.000	10.000	10.000	9.708	0.000	9.708
Héctor Alejandro Martínez Hernández	Vocal de Organización Electoral de la Junta Distrital Ejecutiva 05 en el Estado de Puebla	10/12/1999	01/07/2005	10.000	10.000	9.896	10.000	9.964	0.000	9.964
José Ángel Huerta Zuñiga	Vocal del Registro Federal de Electores de la Junta Distrital Ejecutiva 05 en el Estado de Puebla	01/06/1993	01/11/2008	9.306	10.000	10.000	10.000	9.757	0.000	9.757
Armando Betancourt García	Vocal Ejecutivo de la Junta Distrital Ejecutiva 06 en el Estado de Puebla	11/02/1991	01/10/2005	8.571	10.000	9.900	10.000	9.465	0.000	9.465
Ignacio Gómez Carranza	Vocal Secretario de la Junta Distrital Ejecutiva 06 en el Estado de Puebla	25/06/1997	01/07/1997	10.000	10.000	10.000	8.170	9.634	0.000	9.634
Irma Eugenia Moreno Valle Bautista	Vocal de Capacitación Electoral y Educación Cívica de la Junta Distrital Ejecutiva 06 en el Estado de Puebla	16/09/1996	16/09/1996	9.167	10.000	10.000	9.813	9.671	0.000	9.671
Héctor Tello Báez	Vocal de Organización Electoral de la Junta Distrital Ejecutiva 06 en el Estado de Puebla	16/09/1996	16/09/1996	9.444	10.000	9.919	9.411	9.659	0.000	9.659
Oliver González Pérez	Vocal del Registro Federal de Electores de la Junta Distrital Ejecutiva 06 en el Estado de Puebla	01/08/2005	16/10/2008	8.889	10.000	10.000	9.009	9.413	0.000	9.413
Alfredo Jiménez Soriano	Vocal Ejecutivo de la Junta Distrital Ejecutiva 07 en el Estado de Puebla	01/07/2005	16/04/2009	9.940	10.000	9.900	10.000	9.944	0.000	9.944
Alvaro Téllez Lezama	Vocal Secretario de la Junta Distrital Ejecutiva 07 en el Estado de Puebla	16/09/1996	01/07/2001	10.000	10.000	10.000	9.732	9.946	0.000	9.946
Miguel Ángel Falcón Martínez	Vocal de Capacitación Electoral y Educación Cívica de la Junta Distrital Ejecutiva 07 en el Estado de Puebla	01/10/1996	16/05/2004	8.646	10.000	10.000	9.000	9.326	0.000	9.326
José Cristóbal Machorro Jiménez	Vocal de Organización Electoral de la Junta Distrital Ejecutiva 07 en el Estado de Puebla	16/09/1996	16/09/1996	9.444	10.000	9.919	9.000	9.577	0.000	9.577
Luis Enrique López Carmona	Vocal del Registro Federal de Electores de la Junta Distrital Ejecutiva 07 en el Estado de Puebla	01/11/1996	16/06/1999	9.167	10.000	10.000	9.000	9.508	0.000	9.508
José Alfredo Ramírez Huitrón	Vocal Ejecutivo de la Junta Distrital Ejecutiva 08 en el Estado de Puebla	16/09/1996	01/02/1997	9.881	10.000	9.900	10.000	9.923	0.000	9.923
José Carlos Sánchez Aguilar	Vocal Secretario de la Junta Distrital Ejecutiva 08 en el Estado de Puebla	15/02/1991	01/06/1993	10.000	10.000	10.000	9.732	9.946	0.000	9.946
José Fernando Guadalupe Celestino Vieyra	Vocal de Capacitación Electoral y Educación Cívica de la Junta Distrital Ejecutiva 08 en el Estado de Puebla	15/02/1991	01/06/1993	9.167	10.000	10.000	9.732	9.655	0.000	9.655
Saul Domingo García Gutiérrez	Vocal de Organización Electoral de la Junta Distrital Ejecutiva 08 en el Estado de Puebla	15/02/1991	01/06/1993	9.444	10.000	9.919	9.732	9.723	0.000	9.723
Jaime Rodríguez Cardozo	Vocal del Registro Federal de Electores de la Junta Distrital Ejecutiva 08 en el Estado de Puebla	16/09/2001	16/09/2001	9.167	10.000	10.000	9.732	9.655	0.000	9.655
María Genoveva Jiménez Cerezo	Vocal Secretario de la Junta Distrital Ejecutiva 09 en el Estado de Puebla	01/06/1993	01/06/1993	10.000	10.000	10.000	10.000	10.000	0.000	10.000

Dirección Ejecutiva del Servicio Profesional Electoral

Evaluación del Desempeño 2010

Dictamen de Resultados de Órganos Desconcentrados

Nombre	Puesto en el que fue evaluado	Fecha de ingreso al IFE	Fecha de ingreso al puesto	Logro individual	Logro del equipo	Cumplimiento de actividades	Competencias clave	Calificación total	Actividades extraordinarias	Calificación final
Carlos Eduardo Cantú Mac Swiney	Vocal de Capacitación Electoral y Educación Cívica de la Junta Distrital Ejecutiva 09 en el Estado de Puebla	01/07/2005	01/07/2005	8.229	10.000	10.000	10.000	9.380	0.000	9.380
José Cándido Torres Arenas	Vocal de Organización Electoral de la Junta Distrital Ejecutiva 09 en el Estado de Puebla	01/06/1993	01/06/1993	9.444	10.000	9.922	10.000	9.778	0.000	9.778
Héctor Alejandro Martínez Luna	Vocal del Registro Federal de Electores de la Junta Distrital Ejecutiva 09 en el Estado de Puebla	01/06/1993	16/09/2001	8.580	10.000	10.000	10.000	9.503	0.000	9.503
Inocente Arratia González	Vocal Ejecutivo de la Junta Distrital Ejecutiva 10 en el Estado de Puebla	16/10/1996	01/05/2005	9.940	10.000	9.900	10.000	9.944	0.000	9.944
Idar Martel Sánchez González	Vocal Secretario de la Junta Distrital Ejecutiva 10 en el Estado de Puebla	16/09/1996	01/07/2005	10.000	10.000	10.000	9.804	9.961	0.000	9.961
Jesús Eric Yáñez Ruiz	Vocal de Capacitación Electoral y Educación Cívica de la Junta Distrital Ejecutiva 10 en el Estado de Puebla	01/06/1993	01/07/2005	9.063	10.000	10.000	9.411	9.554	0.250	9.804
Wendolyne Adriana Ramírez Borilla	Vocal del Registro Federal de Electores de la Junta Distrital Ejecutiva 10 en el Estado de Puebla	01/08/2005	16/10/2008	9.861	10.000	10.000	9.875	9.926	0.000	9.926
Óscar del Cuelo Morales	Vocal Ejecutivo de la Junta Distrital Ejecutiva 11 en el Estado de Puebla	24/11/1999	16/08/2001	10.000	10.000	9.900	10.000	9.750	0.250	10.000
Pedro Brindis Linarte	Vocal Secretario de la Junta Distrital Ejecutiva 11 en el Estado de Puebla	01/06/1993	01/06/1993	10.000	10.000	10.000	5.437	9.087	0.000	9.087
Francisco Javier Ceballos Illescas	Vocal de Organización Electoral de la Junta Distrital Ejecutiva 11 en el Estado de Puebla	01/02/1991	01/06/1993	9.444	10.000	9.919	6.670	9.111	0.000	9.111
Liliana Elena Morales Morales	Vocal del Registro Federal de Electores de la Junta Distrital Ejecutiva 11 en el Estado de Puebla	01/12/2009	01/12/2009	9.167	10.000	10.000	4.616	8.632	0.000	8.632
Dulce María Romero Monroy	Vocal Ejecutivo de la Junta Distrital Ejecutiva 12 en el Estado de Puebla	11/02/1991	16/09/1996	10.000	10.000	9.900	10.000	9.750	0.250	10.000
Alfredo Ramírez Espinosa	Vocal Secretario de la Junta Distrital Ejecutiva 12 en el Estado de Puebla	01/06/1993	01/06/1993	10.000	10.000	10.000	10.000	9.750	0.250	10.000
José Antonio Munguía Bueno	Vocal del Registro Federal de Electores de la Junta Distrital Ejecutiva 12 en el Estado de Puebla	02/02/1991	01/06/1993	9.306	10.000	10.000	10.000	9.757	0.000	9.757
Ignacio Calderón Vergara	Vocal Ejecutivo de la Junta Distrital Ejecutiva 13 en el Estado de Puebla	01/06/1993	16/05/2007	10.000	10.000	9.900	10.000	9.965	0.000	9.965
Loma Beatriz Ferrer Rodríguez	Vocal Secretario de la Junta Distrital Ejecutiva 13 en el Estado de Puebla	01/04/2009	01/04/2009	10.000	10.000	10.000	10.000	10.000	0.000	10.000
Filiberto León López	Vocal de Capacitación Electoral y Educación Cívica de la Junta Distrital Ejecutiva 13 en el Estado de Puebla	01/06/1994	01/07/2005	9.167	10.000	10.000	9.888	9.646	0.000	9.646
Óscar Pablo Romero	Vocal de Organización Electoral de la Junta Distrital Ejecutiva 13 en el Estado de Puebla	01/10/1996	01/05/2009	9.667	10.000	9.896	9.807	9.768	0.000	9.768
Arcelia Moya Medina	Vocal del Registro Federal de Electores de la Junta Distrital Ejecutiva 13 en el Estado de Puebla	16/09/2001	01/05/2010	9.167	10.000	10.000	9.411	9.591	0.250	9.841
Miguel Ángel García Onofre	Vocal Ejecutivo de la Junta Distrital Ejecutiva 14 en el Estado de Puebla	16/01/2003	16/05/2007	10.000	10.000	9.900	10.000	9.965	0.000	9.965
Luis Vázquez Canseco	Vocal Secretario de la Junta Distrital Ejecutiva 14 en el Estado de Puebla	16/02/1991	01/06/1993	8.750	10.000	9.286	9.330	9.179	0.000	9.179

Dirección Ejecutiva del Servicio Profesional Electoral

Evaluación del Desempeño 2010

Dictamen de Resultados de Órganos Desconcentrados

Nombre	Puesto en el que fue evaluado	Fecha de ingreso al IFE	Fecha de ingreso al puesto	Logro individual	Logro del equipo	Cumplimiento de actividades	Competencias clave	Calificación total	Actividades extraordinarias	Calificación final
Petro Trinidad Martínez Moxca	Vocal de Capacitación Electoral y Educación Cívica de la Junta Distrital Ejecutiva 14 en el Estado de Puebla	16/09/2001	16/09/2001	9.167	10.000	10.000	8.857	9.480	0.000	9.480
César Gil De Ita	Vocal de Organización Electoral de la Junta Distrital Ejecutiva 14 en el Estado de Puebla	16/10/2008	16/10/2008	9.444	10.000	9.919	9.473	9.672	0.000	9.672
Claudia Cardona Ramírez	Vocal del Registro Federal de Electores de la Junta Distrital Ejecutiva 14 en el Estado de Puebla	31/01/2000	16/10/2008	9.167	10.000	10.000	9.464	9.601	0.000	9.601
Leonardo Méndez Márquez	Vocal Ejecutivo de la Junta Distrital Ejecutiva 15 en el Estado de Puebla	16/09/2001	16/10/2008	10.000	10.000	9.900	10.000	9.750	0.250	10.000
Aldo Carrasco Gatica	Vocal Secretario de la Junta Distrital Ejecutiva 15 en el Estado de Puebla	01/07/2005	01/07/2007	10.000	10.000	10.000	9.536	9.907	0.000	9.907
David Segura Millán	Vocal de Capacitación Electoral y Educación Cívica de la Junta Distrital Ejecutiva 15 en el Estado de Puebla	16/09/2001	16/09/2001	8.750	10.000	10.000	9.536	9.470	0.000	9.470
Jose Antonio Vega Valverde	Vocal de Organización Electoral de la Junta Distrital Ejecutiva 15 en el Estado de Puebla	01/10/2005	01/10/2005	9.333	10.000	10.000	9.536	9.674	0.000	9.674
Pascual Quintín Campos Córdoba	Vocal Ejecutivo de la Junta Distrital Ejecutiva 16 en el Estado de Puebla	01/07/1994	01/05/2005	9.881	10.000	9.900	10.000	9.750	0.250	10.000
Trinidad César Gil Velez	Vocal Secretario de la Junta Distrital Ejecutiva 16 en el Estado de Puebla	15/05/2002	01/07/2005	9.271	10.000	10.000	10.000	9.745	0.000	9.745
José Luis Garza López	Vocal de Capacitación Electoral y Educación Cívica de la Junta Distrital Ejecutiva 16 en el Estado de Puebla	16/09/2001	01/07/2005	8.959	10.000	10.000	10.000	9.636	0.000	9.636
Filiberto Pineda Leaños	Vocal de Organización Electoral de la Junta Distrital Ejecutiva 16 en el Estado de Puebla	16/11/2005	16/11/2005	9.444	10.000	9.919	10.000	9.777	0.000	9.777
José Víctor Delgado Maya	Vocal Secretario de la Junta Local Ejecutiva en el Estado de Querétaro	16/09/1996	01/05/2005	8.542	10.000	10.000	9.670	9.424	0.000	9.424
Joige Vázquez Martínez	Vocal de Capacitación Electoral y Educación Cívica de la Junta Local Ejecutiva en el Estado de Querétaro	16/07/1994	01/10/1996	10.000	10.000	10.000	10.000	10.000	0.000	10.000
Fernando Ferrer Molina	Vocal de Organización Electoral de la Junta Local Ejecutiva en el Estado de Querétaro	17/04/1997	16/04/1997	9.643	10.000	10.000	9.875	9.850	0.000	9.850
Felipe Reyes Ruiz	Vocal del Registro Federal de Electores de la Junta Local Ejecutiva en el Estado de Querétaro	01/01/1991	01/06/1993	9.931	10.000	10.000	8.875	9.751	0.000	9.751
Maria Eugenia Ivonne Padilla Espinosa	Vocal Ejecutivo de la Junta Distrital Ejecutiva 01 en el Estado de Querétaro	01/06/1993	16/08/2001	9.762	10.000	10.000	10.000	9.917	0.000	9.917
Alejandra Corona Villagómez	Vocal Secretario de la Junta Distrital Ejecutiva 01 en el Estado de Querétaro	01/07/2005	16/10/2008	7.542	10.000	9.821	7.580	8.593	0.000	8.593
Carlos Perea Guerrero	Vocal de Capacitación Electoral y Educación Cívica de la Junta Distrital Ejecutiva 01 en el Estado de Querétaro	16/05/2002	16/07/2004	9.563	10.000	9.412	10.000	9.648	0.000	9.648
Ubaldo Silva Uribe	Vocal de Organización Electoral de la Junta Distrital Ejecutiva 01 en el Estado de Querétaro	01/10/1996	16/09/2001	9.762	10.000	10.000	10.000	9.917	0.000	9.917
Josué Laguna Ramírez	Vocal del Registro Federal de Electores de la Junta Distrital Ejecutiva 01 en el Estado de Querétaro	31/01/2000	16/10/2003	9.417	10.000	10.000	10.000	9.796	0.000	9.796
Juan Héctor Muñoz Abelleira	Vocal Ejecutivo de la Junta Distrital Ejecutiva 02 en el Estado de Querétaro	15/02/1991	01/06/1993	9.643	10.000	10.000	9.268	9.729	0.000	9.729

Dirección Ejecutiva del Servicio Profesional Electoral

Evaluación del Desempeño 2010

Dictamen de Resultados de Órganos Desconcentrados

Nombre	Puesto en el que fue evaluado	Fecha de ingreso al IFE	Fecha de ingreso al puesto	Logro individual	Logro del equipo	Cumplimiento de actividades	Competencias clave	Calificación total	Actividades extraordinarias	Calificación final
María Esther Morales Bocanegra	Vocal Secretario de la Junta Distrital Ejecutiva 02 en el Estado de Querétaro	18/02/1991	01/06/1993	7.542	10.000	10.000	9.598	9.059	0.000	9.059
Alfredo Humberto Guzmán Gutiérrez	Vocal de Capacitación Electoral y Educación Cívica de la Junta Distrital Ejecutiva 02 en el Estado de Querétaro	01/10/1996	01/10/1996	9.375	10.000	9.412	9.598	9.495	0.000	9.495
Luz Bertha Jiménez Guerrero	Vocal de Organización Electoral de la Junta Distrital Ejecutiva 02 en el Estado de Querétaro	15/02/1991	01/06/1993	9.762	10.000	10.000	9.598	9.836	0.000	9.836
José Luis Ibarra Domínguez	Vocal del Registro Federal de Electores de la Junta Distrital Ejecutiva 02 en el Estado de Querétaro	01/11/1993	01/11/1993	9.236	10.000	10.000	9.598	9.652	0.000	9.652
José Manuel Sabino Sánchez	Vocal Ejecutivo de la Junta Distrital Ejecutiva 03 en el Estado de Querétaro	15/02/1991	01/10/1996	9.643	10.000	10.000	9.875	9.850	0.000	9.850
Walter Mauricio Fernández Garrido	Vocal Secretario de la Junta Distrital Ejecutiva 03 en el Estado de Querétaro	16/09/1996	01/09/2008	7.542	10.000	10.000	9.741	9.088	0.000	9.088
Jaime Gavito Zaplén	Vocal de Capacitación Electoral y Educación Cívica de la Junta Distrital Ejecutiva 03 en el Estado de Querétaro	16/10/1996	16/10/1996	9.583	10.000	9.412	10.000	9.648	0.000	9.648
Clarissa Oviedo García	Vocal de Organización Electoral de la Junta Distrital Ejecutiva 03 en el Estado de Querétaro	31/01/2000	16/09/2001	9.762	10.000	10.000	10.000	9.917	0.000	9.917
Alfredo Gumesindo Palacios González	Vocal del Registro Federal de Electores de la Junta Distrital Ejecutiva 03 en el Estado de Querétaro	01/06/1993	16/06/2003	9.417	10.000	10.000	9.411	9.678	0.200	9.878
Abel García Montes	Vocal Ejecutivo de la Junta Distrital Ejecutiva 04 en el Estado de Querétaro	15/02/1991	01/06/1993	8.571	10.000	10.000	4.295	8.359	0.000	8.359
Maria Sara Feregino Feregino	Vocal Secretario de la Junta Distrital Ejecutiva 04 en el Estado de Querétaro	01/06/1995	01/06/1995	7.125	10.000	10.000	10.000	8.994	0.000	8.994
Ana Rosa Angulano Aranda Diaz	Vocal de Capacitación Electoral y Educación Cívica de la Junta Distrital Ejecutiva 04 en el Estado de Querétaro	16/09/1996	16/09/1996	8.604	10.000	9.412	10.000	9.306	0.000	9.306
Marco Antonio Robles Luarca	Vocal de Organización Electoral de la Junta Distrital Ejecutiva 04 en el Estado de Querétaro	16/09/1996	16/09/1996	9.762	10.000	10.000	10.000	9.917	0.000	9.917
Rigoberto Abraham Olvera Sánchez	Vocal del Registro Federal de Electores de la Junta Distrital Ejecutiva 04 en el Estado de Querétaro	01/02/1991	01/06/1993	9.167	10.000	10.000	10.000	9.708	0.000	9.708
Juan Manuel Crisanto Campos	Vocal Ejecutivo de la Junta Local Ejecutiva en el Estado de Quintana Roo	10/12/1999	01/09/2010	9.655	10.000	10.000	8.184	9.516	0.000	9.516
Francisco Javier Morales Morales	Vocal Secretario de la Junta Local Ejecutiva en el Estado de Quintana Roo	25/06/1997	16/10/2008	9.063	10.000	10.000	10.000	9.672	0.000	9.672
Guadalupe Irma Esquivel Monroy	Vocal de Capacitación Electoral y Educación Cívica de la Junta Local Ejecutiva en el Estado de Quintana Roo	01/06/1994	16/11/1999	9.333	10.000	10.000	10.000	9.767	0.000	9.767
Jaime Aguirre Sandoval	Vocal de Organización Electoral de la Junta Local Ejecutiva en el Estado de Quintana Roo	01/11/1993	16/10/2008	9.583	10.000	10.000	10.000	9.854	0.000	9.854
Jorge Ortega Pineda	Vocal del Registro Federal de Electores de la Junta Local Ejecutiva en el Estado de Quintana Roo	01/10/1996	16/10/2008	9.722	10.000	10.000	10.000	9.903	0.000	9.903
José Luis Olivares Carmona	Vocal Ejecutivo de la Junta Distrital Ejecutiva 01 en el Estado de Quintana Roo	25/04/1997	16/10/2008	9.881	10.000	10.000	10.000	9.958	0.000	9.958
Jorge Martín Aldana y Ponce	Vocal Secretario de la Junta Distrital Ejecutiva 01 en el Estado de Quintana Roo	16/10/1996	01/07/2007	8.854	10.000	10.000	10.000	9.599	0.000	9.599

Dirección Ejecutiva del Servicio Profesional Electoral

Evaluación del Desempeño 2010

Dictamen de Resultados de Órganos Desconcentrados

Nombre	Puesto en el que fue evaluado	Fecha de ingreso al IFE	Fecha de ingreso al puesto	Logro individual	Logro del equipo	Cumplimiento de actividades	Competencias clave	Calificación total	Actividades extraordinarias	Calificación final
Melesio Grajales Rivera	Vocal de Capacitación Electoral y Educación Cívica de la Junta Distrital Ejecutiva 01 en el Estado de Quintana Roo	16/09/1996	01/07/2005	9.479	10.000	10.000	10.000	9.818	0.000	9.818
Sonia Cadena Lara	Vocal de Organización Electoral de la Junta Distrital Ejecutiva 01 en el Estado de Quintana Roo	16/09/2001	01/07/2007	9.881	10.000	10.000	10.000	9.958	0.000	9.958
Marianela García Sandoval	Vocal del Registro Federal de Electores de la Junta Distrital Ejecutiva 01 en el Estado de Quintana Roo	01/09/1990	01/07/2005	9.405	10.000	10.000	10.000	9.792	0.000	9.792
José Francisco Croce Flota	Vocal Ejecutivo de la Junta Distrital Ejecutiva 02 en el Estado de Quintana Roo	23/01/1997	01/02/1997	10.000	10.000	10.000	10.000	10.000	0.000	10.000
Victor Manuel Pech Acosta	Vocal Secretario de la Junta Distrital Ejecutiva 02 en el Estado de Quintana Roo	16/05/1997	01/12/2003	9.583	10.000	10.000	10.000	9.854	0.000	9.854
Onésimo Tomás Poot Martínez	Vocal de Capacitación Electoral y Educación Cívica de la Junta Distrital Ejecutiva 02 en el Estado de Quintana Roo	16/09/1996	16/09/1996	10.000	10.000	10.000	10.000	10.000	0.000	10.000
Claudia Rodríguez Sánchez	Vocal de Organización Electoral de la Junta Distrital Ejecutiva 02 en el Estado de Quintana Roo	16/10/2008	16/10/2008	10.000	10.000	10.000	10.000	10.000	0.000	10.000
José Ramón Souza Mendoza	Vocal del Registro Federal de Electores de la Junta Distrital Ejecutiva 02 en el Estado de Quintana Roo	01/06/1993	01/06/1993	9.643	10.000	10.000	10.000	9.875	0.000	9.875
Demetrio Cabrera Hernández	Vocal Ejecutivo de la Junta Distrital Ejecutiva 03 en el Estado de Quintana Roo	01/09/1993	01/05/2005	10.000	10.000	10.000	10.000	10.000	0.000	10.000
Luis Guillermo Gallegos Torres	Vocal Secretario de la Junta Distrital Ejecutiva 03 en el Estado de Quintana Roo	16/11/2005	16/10/2008	8.542	10.000	10.000	6.054	8.701	0.000	8.701
José Enrique Hueda Aranda	Vocal de Capacitación Electoral y Educación Cívica de la Junta Distrital Ejecutiva 03 en el Estado de Quintana Roo	16/05/1997	01/11/2009	9.479	10.000	10.000	10.000	9.818	0.000	9.818
Omar de Jesús Valle Flores	Vocal de Organización Electoral de la Junta Distrital Ejecutiva 03 en el Estado de Quintana Roo	16/09/2001	01/12/2001	10.000	10.000	10.000	10.000	10.000	0.000	10.000
Jesús Arturo Baltazar Trujano	Vocal del Registro Federal de Electores de la Junta Distrital Ejecutiva 03 en el Estado de Quintana Roo	16/10/2008	16/10/2008	9.583	10.000	10.000	10.000	9.854	0.000	9.854
Juan Vargas Romo	Coordinador Operativo de la Junta Local Ejecutiva en el Estado de San Luis Potosí	28/11/2001	01/09/2003	10.000	10.000	10.000	10.000	10.000	0.000	10.000
José Gerardo Montaña Faz	Vocal Secretario de la Junta Local Ejecutiva en el Estado de San Luis Potosí	19/06/1991	01/06/1994	7.812	10.000	10.000	10.000	9.234	0.000	9.234
Francisco Javier Sánchez Rodríguez	Vocal de Organización Electoral de la Junta Local Ejecutiva en el Estado de San Luis Potosí	01/09/1993	01/06/1994	8.869	10.000	10.000	10.000	9.604	0.000	9.604
Mario García García	Vocal del Registro Federal de Electores de la Junta Local Ejecutiva en el Estado de San Luis Potosí	01/06/1993	01/06/1993	9.501	10.000	10.000	10.000	9.825	0.000	9.825
Gerardo Arturo Orellana González	Vocal Ejecutivo de la Junta Distrital Ejecutiva 01 en el Estado de San Luis Potosí	01/08/1990	18/09/2010	9.154	10.000	8.517	10.000	9.185	0.000	9.185
José Francisco Rocha Anguiano	Vocal Secretario de la Junta Distrital Ejecutiva 01 en el Estado de San Luis Potosí	12/02/1991	16/09/2010	10.000	10.000	10.000	9.607	9.921	0.000	9.921
José Alfonso Cadena Ruiz	Vocal de Capacitación Electoral y Educación Cívica de la Junta Distrital Ejecutiva 01 en el Estado de San Luis Potosí	01/09/1993	01/09/1996	10.000	10.000	8.824	9.670	9.522	0.000	9.522
José Antonio Hernández Martínez	Vocal de Organización Electoral de la Junta Distrital Ejecutiva 01 en el Estado de San Luis Potosí	16/06/2001	16/06/2001	10.000	10.000	10.000	9.929	9.986	0.000	9.986

Dirección Ejecutiva del Servicio Profesional Electoral

Evaluación del Desempeño 2010

Dictamen de Resultados de Órganos Desconcentrados

Nombre	Puesto en el que fue evaluado	Fecha de ingreso al IFE	Fecha de ingreso al puesto	Logro individual	Logro del equipo	Cumplimiento de actividades	Competencias clave	Calificación total	Actividades extraordinarias	Calificación final
Luis Figueroa Muñoz	Vocal del Registro Federal de Electores de la Junta Distrital Ejecutiva 01 en el Estado de San Luis Potosí	16/09/2001	16/09/2001	9.653	10.000	10.000	9.813	9.841	0.000	9.841
Maria Magdalena Castillo Castillo	Vocal Ejecutivo de la Junta Distrital Ejecutiva 02 en el Estado de San Luis Potosí	01/06/1993	16/09/2010	8.281	10.000	9.611	10.000	9.262	0.000	9.262
Mauro Eugenio Blanco Martínez	Vocal Secretario de la Junta Distrital Ejecutiva 02 en el Estado de San Luis Potosí	01/06/1993	16/09/1996	10.000	10.000	10.000	10.000	10.000	0.000	10.000
Martín Eduardo Navarro Sorellano	Vocal de Capacitación Electoral y Educación Cívica de la Junta Distrital Ejecutiva 02 en el Estado de San Luis Potosí	16/10/2008	16/10/2008	10.000	10.000	8.824	10.000	9.588	0.000	9.588
Raúl Cuevas Quesada	Vocal de Organización Electoral de la Junta Distrital Ejecutiva 02 en el Estado de San Luis Potosí	01/06/1993	01/09/2008	10.000	10.000	10.000	10.000	10.000	0.000	10.000
Juan Felipe Rodríguez Izaguirre	Vocal del Registro Federal de Electores de la Junta Distrital Ejecutiva 02 en el Estado de San Luis Potosí	02/02/1991	01/06/1993	9.444	10.000	10.000	10.000	9.805	0.000	9.805
José Luis Paz Hernández	Vocal Ejecutivo de la Junta Distrital Ejecutiva 03 en el Estado de San Luis Potosí	15/02/1991	16/09/2010	8.799	10.000	10.000	8.089	9.197	0.000	9.197
Rodolfo Ortiz Balbuena	Vocal Secretario de la Junta Distrital Ejecutiva 03 en el Estado de San Luis Potosí	01/02/1991	01/09/2009	10.000	10.000	10.000	10.000	10.000	0.000	10.000
Jesús Alberto Martell Rojas	Vocal de Capacitación Electoral y Educación Cívica de la Junta Distrital Ejecutiva 03 en el Estado de San Luis Potosí	01/06/1994	01/06/1994	10.000	10.000	9.412	10.000	9.794	0.000	9.794
José Juan Hernández Valencia	Vocal de Organización Electoral de la Junta Distrital Ejecutiva 03 en el Estado de San Luis Potosí	01/06/1993	01/06/1993	10.000	10.000	10.000	10.000	10.000	0.000	10.000
Jesús Vázquez Solano	Vocal del Registro Federal de Electores de la Junta Distrital Ejecutiva 03 en el Estado de San Luis Potosí	01/02/1991	01/06/1993	9.444	10.000	10.000	4.303	8.666	0.000	8.666
Héctor Flores Azuara	Vocal Ejecutivo de la Junta Distrital Ejecutiva 04 en el Estado de San Luis Potosí	01/06/1993	01/06/1993	10.000	10.000	10.000	10.000	10.000	0.000	10.000
Juan José Gutiérrez López	Vocal Secretario de la Junta Distrital Ejecutiva 04 en el Estado de San Luis Potosí	01/09/1993	01/09/1993	10.000	10.000	10.000	10.000	10.000	0.000	10.000
Juan Manuel Sánchez Hernández	Vocal de Capacitación Electoral y Educación Cívica de la Junta Distrital Ejecutiva 04 en el Estado de San Luis Potosí	16/09/2001	01/02/2003	10.000	10.000	8.824	10.000	9.588	0.000	9.588
Elisa Robles Palacios	Vocal de Organización Electoral de la Junta Distrital Ejecutiva 04 en el Estado de San Luis Potosí	16/10/2008	16/10/2008	10.000	10.000	10.000	10.000	10.000	0.000	10.000
Carlos de los Remedios Lira Pérez	Vocal del Registro Federal de Electores de la Junta Distrital Ejecutiva 04 en el Estado de San Luis Potosí	01/06/1993	01/06/1993	9.653	10.000	10.000	10.000	9.879	0.000	9.879
Eduardo Baimos Robledo	Vocal Ejecutivo de la Junta Distrital Ejecutiva 05 en el Estado de San Luis Potosí	16/06/1994	16/06/1994	8.743	10.000	10.000	10.000	9.560	0.000	9.560
Salvador Quevedo Pérez	Vocal de Capacitación Electoral y Educación Cívica de la Junta Distrital Ejecutiva 05 en el Estado de San Luis Potosí	01/05/1992	01/06/1993	10.000	10.000	10.000	10.000	10.000	0.000	10.000
Alfredo Maldonado Correa	Vocal de Organización Electoral de la Junta Distrital Ejecutiva 05 en el Estado de San Luis Potosí	01/07/1994	01/07/1994	10.000	10.000	10.000	10.000	10.000	0.000	10.000
Patricio Griffin Cavazos	Vocal del Registro Federal de Electores de la Junta Distrital Ejecutiva 05 en el Estado de San Luis Potosí	16/10/2008	16/10/2008	9.444	10.000	10.000	10.000	9.805	0.000	9.805
Sergio Humberto Muñoz Pérez	Vocal Ejecutivo de la Junta Distrital Ejecutiva 06 en el Estado de San Luis Potosí	12/02/1991	01/06/1993	10.000	10.000	10.000	10.000	10.000	0.000	10.000

Dirección Ejecutiva del Servicio Profesional Electoral

Evaluación del Desempeño 2010

Dictamen de Resultados de Órganos Desconcentrados

Nombre	Puesto en el que fue evaluado	Fecha de ingreso al IFE	Fecha de ingreso al puesto	Logro individual	Logro del equipo	Cumplimiento de actividades	Competencias clave	Calificación total	Actividades extraordinarias	Calificación final
Pameno Ibáñez Nuñez	Vocal Secretario de la Junta Distrital Ejecutiva 06 en el Estado de San Luis Potosí	12/02/1991	16/08/2001	10.000	10.000	10.000	10.000	10.000	0.000	10.000
Jorge Alberto Castillo Flores	Vocal de Capacitación Electoral y Educación Cívica de la Junta Distrital Ejecutiva 06 en el Estado de San Luis Potosí	01/12/1993	16/09/1996	10.000	10.000	8.824	10.000	9.588	0.000	9.588
José Cammen Ubaldó Martínez Ruiz	Vocal de Organización Electoral de la Junta Distrital Ejecutiva 06 en el Estado de San Luis Potosí	01/06/1993	01/09/2008	10.000	10.000	10.000	10.000	10.000	0.000	10.000
Fernando Villanueva Ávila	Vocal del Registro Federal de Electores de la Junta Distrital Ejecutiva 06 en el Estado de San Luis Potosí	01/06/1994	01/06/1994	9.653	10.000	10.000	10.000	9.879	0.000	9.879
Hugo Héctor Melgarejo García	Vocal Secretario de la Junta Distrital Ejecutiva 07 en el Estado de San Luis Potosí	01/07/1994	01/07/1994	10.000	10.000	10.000	10.000	10.000	0.000	10.000
Lanisa Martínez Flores	Vocal de Capacitación Electoral y Educación Cívica de la Junta Distrital Ejecutiva 07 en el Estado de San Luis Potosí	16/10/2008	16/10/2008	10.000	10.000	8.824	10.000	9.588	0.000	9.588
Federico Barrón Fuentes	Vocal de Organización Electoral de la Junta Distrital Ejecutiva 07 en el Estado de San Luis Potosí	16/09/1996	16/09/1996	10.000	10.000	10.000	9.750	9.950	0.000	9.950
Francisco Camargo Frías	Vocal del Registro Federal de Electores de la Junta Distrital Ejecutiva 07 en el Estado de San Luis Potosí	12/02/1991	01/06/1993	9.722	10.000	10.000	10.000	9.903	0.000	9.903
José Germán Félix Estrada	Vocal Secretario de la Junta Local Ejecutiva en el Estado de Sinaloa	11/02/1991	16/01/1994	8.125	10.000	10.000	10.000	9.344	0.000	9.344
Moisés González León	Vocal de Capacitación Electoral y Educación Cívica de la Junta Local Ejecutiva en el Estado de Sinaloa	01/08/2005	16/07/2010	9.042	10.000	7.682	10.000	8.857	0.000	8.857
Gaudencio Padheco Rojo	Vocal de Organización Electoral de la Junta Local Ejecutiva en el Estado de Sinaloa	16/01/1994	16/01/1994	8.690	10.000	10.000	10.000	9.542	0.000	9.542
Eduardo Fierro Barraza	Vocal del Registro Federal de Electores de la Junta Local Ejecutiva en el Estado de Sinaloa	01/06/1993	01/02/1994	9.224	10.000	10.000	10.000	9.728	0.000	9.728
Roberto Manuel Ruelas Orrantía	Vocal Ejecutivo de la Junta Distrital Ejecutiva 01 en el Estado de Sinaloa	14/02/1991	01/06/1993	8.393	10.000	10.000	9.888	9.375	0.000	9.375
José Luis Palafox Cota	Vocal Secretario de la Junta Distrital Ejecutiva 01 en el Estado de Sinaloa	01/06/1993	01/08/2001	8.750	10.000	10.000	9.732	9.509	0.000	9.509
Jorge Luis Montgomery Reyes	Vocal de Capacitación Electoral y Educación Cívica de la Junta Distrital Ejecutiva 01 en el Estado de Sinaloa	16/09/1996	16/09/1996	9.375	10.000	10.000	9.732	9.728	0.000	9.728
Eneidino Gómez Guerrero	Vocal de Organización Electoral de la Junta Distrital Ejecutiva 01 en el Estado de Sinaloa	14/02/1991	01/06/1993	9.107	10.000	9.597	9.795	9.505	0.000	9.505
Juan Francisco Soltero Martínez	Vocal del Registro Federal de Electores de la Junta Distrital Ejecutiva 01 en el Estado de Sinaloa	01/07/1994	01/07/1994	8.667	10.000	9.333	9.527	9.205	0.000	9.205
Juan Manuel Pineda Acosta	Vocal Ejecutivo de la Junta Distrital Ejecutiva 02 en el Estado de Sinaloa	22/02/1991	01/06/1993	6.548	10.000	10.000	8.500	8.482	0.000	8.482
Abelardo López Gaxiola	Vocal Secretario de la Junta Distrital Ejecutiva 02 en el Estado de Sinaloa	01/07/1994	01/07/1994	8.750	10.000	10.000	10.000	9.563	0.000	9.563
Jaime Chávez Sarjuán	Vocal de Capacitación Electoral y Educación Cívica de la Junta Distrital Ejecutiva 02 en el Estado de Sinaloa	01/06/1993	01/06/1993	10.000	10.000	10.000	10.000	10.000	0.000	10.000
Luis Enrique Polo Palafox	Vocal de Organización Electoral de la Junta Distrital Ejecutiva 02 en el Estado de Sinaloa	16/09/1996	16/09/1996	8.333	10.000	10.000	10.000	9.417	0.000	9.417

Dirección Ejecutiva del Servicio Profesional Electoral

Evaluación del Desempeño 2010

Dictamen de Resultados de Órganos Desconcentrados

Nombre	Puesto en el que fue evaluado	Fecha de ingreso al IFE	Fecha de ingreso al puesto	Logro individual	Logro del equipo	Cumplimiento de actividades	Competencias clave	Calificación total	Actividades extraordinarias	Calificación final
José Domingo Saucedo Soberanes	Vocal del Registro Federal de Electores de la Junta Distrital Ejecutiva 02 en el Estado de Sinaloa	16/02/1991	01/11/2001	8.500	10.000	10.000	10.000	9.475	0.000	9.475
José Manuel Galindo Gómez	Vocal Secretario de la Junta Distrital Ejecutiva 03 en el Estado de Sinaloa	14/02/1991	01/06/1993	8.750	10.000	10.000	9.366	9.436	0.000	9.436
Sergio García López	Vocal de Capacitación Electoral y Educación Cívica de la Junta Distrital Ejecutiva 03 en el Estado de Sinaloa	17/04/1997	16/04/1997	10.000	10.000	10.000	9.366	9.873	0.000	9.873
Jesús Pérez Castro	Vocal de Organización Electoral de la Junta Distrital Ejecutiva 03 en el Estado de Sinaloa	01/06/1993	16/09/2001	9.286	10.000	10.000	9.366	9.623	0.000	9.623
Raúl Radames Castro Flores	Vocal del Registro Federal de Electores de la Junta Distrital Ejecutiva 03 en el Estado de Sinaloa	14/02/1991	01/06/1993	8.667	10.000	9.333	9.428	9.186	0.000	9.186
Jesús Alfredo Sánchez Sánchez	Vocal Ejecutivo de la Junta Distrital Ejecutiva 04 en el Estado de Sinaloa	01/07/1994	16/09/1996	7.917	10.000	9.600	7.000	8.531	0.000	8.531
Adán Rodríguez López	Vocal Secretario de la Junta Distrital Ejecutiva 04 en el Estado de Sinaloa	01/06/1993	01/07/2005	9.167	10.000	10.000	7.884	9.285	0.000	9.285
Angélica Guadalupe García Castro	Vocal de Capacitación Electoral y Educación Cívica de la Junta Distrital Ejecutiva 04 en el Estado de Sinaloa	01/06/1993	01/06/1993	10.000	10.000	10.000	10.000	10.000	0.000	10.000
Marcos Antonio Medina Beltrán	Vocal de Organización Electoral de la Junta Distrital Ejecutiva 04 en el Estado de Sinaloa	01/06/1993	01/06/1993	8.988	10.000	10.000	10.000	9.646	0.000	9.646
José Frayre Carrizosa	Vocal del Registro Federal de Electores de la Junta Distrital Ejecutiva 04 en el Estado de Sinaloa	16/06/1994	16/06/1994	8.667	10.000	10.000	9.143	9.362	0.000	9.362
Faustino Valázquez Noriega	Vocal Ejecutivo de la Junta Distrital Ejecutiva 05 en el Estado de Sinaloa	14/02/1991	01/05/2005	7.500	10.000	10.000	8.500	8.825	0.000	8.825
Santos Andrade Torres	Vocal Secretario de la Junta Distrital Ejecutiva 05 en el Estado de Sinaloa	01/02/1992	01/06/1993	8.750	10.000	10.000	10.000	9.563	0.000	9.563
Juan Francisco Gastélum Ruelas	Vocal de Capacitación Electoral y Educación Cívica de la Junta Distrital Ejecutiva 05 en el Estado de Sinaloa	01/02/2009	01/02/2009	9.792	10.000	10.000	9.938	9.915	0.000	9.915
Jesús Alberto Lugo Beltrán	Vocal de Organización Electoral de la Junta Distrital Ejecutiva 05 en el Estado de Sinaloa	01/06/1993	01/06/1993	8.571	10.000	10.000	10.000	9.500	0.000	9.500
José María Soto Carballo	Vocal del Registro Federal de Electores de la Junta Distrital Ejecutiva 05 en el Estado de Sinaloa	10/12/1999	01/11/2001	9.000	10.000	10.000	10.000	9.650	0.000	9.650
Jesús Enrique Rivas González	Vocal Ejecutivo de la Junta Distrital Ejecutiva 06 en el Estado de Sinaloa	14/02/1991	01/06/1993	7.619	10.000	10.000	7.313	8.629	0.000	8.629
José Luis Valdez Mendoza	Vocal Secretario de la Junta Distrital Ejecutiva 06 en el Estado de Sinaloa	14/02/1991	01/06/1993	8.750	10.000	10.000	10.000	9.563	0.000	9.563
Marcos Antonio Escovar Millán	Vocal de Capacitación Electoral y Educación Cívica de la Junta Distrital Ejecutiva 06 en el Estado de Sinaloa	01/06/1993	16/04/1997	9.375	10.000	10.000	10.000	9.781	0.000	9.781
Luis Gerardo Díaz Morales	Vocal de Organización Electoral de la Junta Distrital Ejecutiva 06 en el Estado de Sinaloa	16/06/1994	16/06/1994	9.167	10.000	10.000	10.000	9.708	0.000	9.708
Jesús Rafael Tirado Sandoval	Vocal del Registro Federal de Electores de la Junta Distrital Ejecutiva 06 en el Estado de Sinaloa	14/02/1991	01/06/1993	8.667	10.000	10.000	10.000	9.533	0.000	9.533
Ernesto de la O Amarillas	Vocal Ejecutivo de la Junta Distrital Ejecutiva 07 en el Estado de Sinaloa	14/02/1991	01/05/2005	7.738	10.000	10.000	8.000	8.808	0.000	8.808

Dirección Ejecutiva del Servicio Profesional Electoral

Evaluación del Desempeño 2010

Dictamen de Resultados de Órganos Desconcentrados

Nombre	Puesto en el que fue evaluado	Fecha de ingreso al IFE	Fecha de ingreso al puesto	Logro individual	Logro del equipo	Cumplimiento de actividades	Competencias clave	Calificación total	Actividades extraordinarias	Calificación final
Roberto Santana Zazueta	Vocal Secretario de la Junta Distrital Ejecutiva 07 en el Estado de Sinaloa	14/02/1991	01/06/1993	8.750	10.000	10.000	10.000	9.563	0.000	9.563
Loreto Rocha Meza	Vocal de Organización Electoral de la Junta Distrital Ejecutiva 07 en el Estado de Sinaloa	14/02/1991	01/06/1993	9.047	10.000	9.839	10.000	9.610	0.000	9.610
Jesús Antonio Mayorquín López	Vocal Ejecutivo de la Junta Distrital Ejecutiva 08 en el Estado de Sinaloa	01/06/1994	01/06/1994	8.095	10.000	10.000	10.000	9.333	0.000	9.333
Armando Burgos Almaral	Vocal Secretario de la Junta Distrital Ejecutiva 08 en el Estado de Sinaloa	14/02/1991	01/06/1993	8.750	10.000	10.000	10.000	9.563	0.000	9.563
Carlos Hernández Meza	Vocal de Capacitación Electoral y Educación Cívica de la Junta Distrital Ejecutiva 08 en el Estado de Sinaloa	01/06/1994	01/06/1994	9.563	10.000	10.000	10.000	9.854	0.000	9.854
Ildefonso Avalos Pérez	Vocal del Registro Federal de Electores de la Junta Distrital Ejecutiva 08 en el Estado de Sinaloa	14/02/1991	01/06/1993	8.667	10.000	10.000	10.000	9.533	0.000	9.533
Elia del Socorro Salas Sepúlveda	Coordinador Operativo de la Junta Local Ejecutiva en el Estado de Sonora	01/06/1993	01/09/2003	10.000	10.000	10.000	10.000	10.000	0.000	10.000
Francisco Ávila Madera	Vocal de Capacitación Electoral y Educación Cívica de la Junta Local Ejecutiva en el Estado de Sonora	16/09/2001	16/06/2010	9.673	10.000	10.000	10.000	9.886	0.000	9.886
César Lousaunau Pellat	Vocal de Organización Electoral de la Junta Local Ejecutiva en el Estado de Sonora	01/06/1996	01/06/1996	8.988	10.000	10.000	10.000	9.646	0.000	9.646
Guadalupe Taddel Zavala	Vocal del Registro Federal de Electores de la Junta Local Ejecutiva en el Estado de Sonora	01/11/1993	18/10/2003	9.931	10.000	10.000	10.000	9.976	0.000	9.976
Jesús Antonio Boibón Osuna	Vocal Ejecutivo de la Junta Distrital Ejecutiva 01 en el Estado de Sonora	23/01/1997	01/02/1997	9.702	10.000	10.000	9.813	9.858	0.000	9.858
Osbaldo Gutiérrez Martínez	Vocal Secretario de la Junta Distrital Ejecutiva 01 en el Estado de Sonora	18/02/1991	01/06/2004	9.063	10.000	10.000	10.000	9.672	0.000	9.672
Luis Alfonso Reyes Sánchez	Vocal de Capacitación Electoral y Educación Cívica de la Junta Distrital Ejecutiva 01 en el Estado de Sonora	16/05/1997	16/07/2004	8.646	10.000	10.000	10.000	9.526	0.000	9.526
Artemio Márquez Verdugo	Vocal de Organización Electoral de la Junta Distrital Ejecutiva 01 en el Estado de Sonora	16/09/1996	16/09/1996	9.762	10.000	9.677	10.000	9.804	0.000	9.804
Cástulo Diante Ojeda	Vocal del Registro Federal de Electores de la Junta Distrital Ejecutiva 01 en el Estado de Sonora	01/06/1993	01/04/1999	10.000	10.000	10.000	10.000	10.000	0.000	10.000
Manuel Alberto Millán Félix	Vocal Ejecutivo de la Junta Distrital Ejecutiva 02 en el Estado de Sonora	01/06/1993	01/06/1993	9.702	10.000	10.000	10.000	9.896	0.000	9.896
Abraham Benítez Serrano	Vocal Secretario de la Junta Distrital Ejecutiva 02 en el Estado de Sonora	01/09/1993	18/10/2008	8.750	10.000	10.000	10.000	9.563	0.000	9.563
Héctor Manuel Bojórquez Montano	Vocal de Organización Electoral de la Junta Distrital Ejecutiva 02 en el Estado de Sonora	16/09/1996	18/09/1996	9.762	10.000	9.677	10.000	9.804	0.000	9.804
Heriberto Rubén Hopkins Grijalva	Vocal del Registro Federal de Electores de la Junta Distrital Ejecutiva 02 en el Estado de Sonora	01/06/1993	01/06/1993	10.000	10.000	10.000	10.000	10.000	0.000	10.000
Norma Patricia Torres Delgado	Vocal Ejecutivo de la Junta Distrital Ejecutiva 03 en el Estado de Sonora	02/02/1991	01/07/1994	9.643	10.000	10.000	10.000	9.800	0.200	10.000
Francisco Javier Barreras Leima	Vocal Secretario de la Junta Distrital Ejecutiva 03 en el Estado de Sonora	01/06/1993	01/07/1994	8.334	10.000	10.000	9.938	9.405	0.250	9.655

Dirección Ejecutiva del Servicio Profesional Electoral

Evaluación del Desempeño 2010

Dictamen de Resultados de Órganos Desconcentrados

Nombre	Puesto en el que fue evaluado	Fecha de ingreso al IFE	Fecha de ingreso al puesto	Logro individual	Logro del equipo	Cumplimiento de actividades	Competencias clave	Calificación total	Actividades extraordinarias	Calificación final
Vicente Edén Castro Ayón	Vocal del Registro Federal de Electores de la Junta Distrital Ejecutiva 03 en el Estado de Sonora	01/06/1993	01/06/1993	8.380	10.000	10.000	9.402	9.313	0.000	9.313
Simón Gómez Cabrera	Vocal Ejecutivo de la Junta Distrital Ejecutiva 04 en el Estado de Sonora	15/02/1991	01/06/1993	9.762	10.000	10.000	10.000	9.800	0.200	10.000
Victor Martín Trejo Galz	Vocal Secretario de la Junta Distrital Ejecutiva 04 en el Estado de Sonora	16/09/1996	16/09/1996	9.584	10.000	10.000	9.938	9.842	0.000	9.842
Norma de Jesús Sánchez Gómez	Vocal de Organización Electoral de la Junta Distrital Ejecutiva 04 en el Estado de Sonora	16/10/2008	16/10/2008	9.762	10.000	10.000	9.741	9.865	0.000	9.865
Luz Elena Flores Sánchez	Vocal del Registro Federal de Electores de la Junta Distrital Ejecutiva 04 en el Estado de Sonora	24/11/1999	01/12/1999	10.000	10.000	10.000	9.866	9.973	0.000	9.973
Rosa Mireya Félix López	Vocal Secretario de la Junta Distrital Ejecutiva 05 en el Estado de Sonora	01/02/1991	01/06/1993	8.750	10.000	10.000	10.000	9.563	0.250	9.813
Paul Ricardo Arzamendi León	Vocal de Capacitación Electoral y Educación Cívica de la Junta Distrital Ejecutiva 05 en el Estado de Sonora	01/06/1993	01/06/1993	9.792	10.000	10.000	10.000	9.927	0.000	9.927
Óscar Enrique Clark Cabrera	Vocal de Organización Electoral de la Junta Distrital Ejecutiva 05 en el Estado de Sonora	16/09/1996	16/09/2001	9.762	10.000	10.000	10.000	9.917	0.000	9.917
Ana Luisa Bartolini Bojórquez	Vocal del Registro Federal de Electores de la Junta Distrital Ejecutiva 05 en el Estado de Sonora	01/07/1994	01/07/1994	10.000	10.000	10.000	10.000	10.000	0.000	10.000
Óscar Eduardo Ramos Martínez	Vocal Ejecutivo de la Junta Distrital Ejecutiva 06 en el Estado de Sonora	01/10/2001	01/10/2001	9.643	10.000	10.000	10.000	9.875	0.000	9.875
Salvador García Velasco	Vocal Secretario de la Junta Distrital Ejecutiva 06 en el Estado de Sonora	01/06/1993	01/06/1993	8.438	10.000	10.000	9.473	9.348	0.000	9.348
Aarón Arvizu Cota	Vocal de Capacitación Electoral y Educación Cívica de la Junta Distrital Ejecutiva 06 en el Estado de Sonora	01/06/1993	16/09/1996	8.958	10.000	10.000	10.000	9.635	0.000	9.635
Ignacio León Fuentes	Vocal de Organización Electoral de la Junta Distrital Ejecutiva 06 en el Estado de Sonora	24/11/1999	01/07/2005	9.762	10.000	9.677	9.938	9.791	0.000	9.791
José Guadalupe Covarrubias Hernández	Vocal Ejecutivo de la Junta Distrital Ejecutiva 07 en el Estado de Sonora	01/06/1993	01/06/1993	9.940	10.000	10.000	10.000	9.750	0.250	10.000
José Samuel Granados Ortiz	Vocal Secretario de la Junta Distrital Ejecutiva 07 en el Estado de Sonora	22/02/1991	01/07/2005	8.334	10.000	10.000	9.741	9.365	0.000	9.365
Teresa Iniguez Navarro	Vocal de Capacitación Electoral y Educación Cívica de la Junta Distrital Ejecutiva 07 en el Estado de Sonora	24/11/1999	01/01/2002	9.062	10.000	10.000	10.000	9.672	0.000	9.672
Enrique Mata Herrera	Vocal del Registro Federal de Electores de la Junta Distrital Ejecutiva 07 en el Estado de Sonora	16/12/1999	01/08/2002	10.000	10.000	10.000	10.000	10.000	0.000	10.000
Miguel Ángel Patiffo Arroyo	Vocal Secretario de la Junta Local Ejecutiva en el Estado de Tabasco	16/09/2001	01/07/2005	9.792	10.000	10.000	10.000	9.927	0.000	9.927
Jorge Castillo Magallón	Vocal de Capacitación Electoral y Educación Cívica de la Junta Local Ejecutiva en el Estado de Tabasco	16/10/1996	16/06/2001	9.345	10.000	10.000	9.688	9.708	0.000	9.708
Ernesto López Sandoval	Vocal de Organización Electoral de la Junta Local Ejecutiva en el Estado de Tabasco	01/02/1991	01/07/1995	9.048	10.000	10.000	9.732	9.613	0.000	9.613
Jorge Alberto Zavala Frías	Vocal del Registro Federal de Electores de la Junta Local Ejecutiva en el Estado de Tabasco	01/11/1993	01/08/2006	9.501	10.000	10.000	10.000	9.825	0.000	9.825

Dirección Ejecutiva del Servicio Profesional Electoral

Evaluación del Desempeño 2010

Dictamen de Resultados de Órganos Desconcentrados

Nombre	Puesto en el que fue evaluado	Fecha de ingreso al IFE	Fecha de ingreso al puesto	Logro individual	Logro del equipo	Cumplimiento de actividades	Competencias clave	Calificación total	Actividades extraordinarias	Calificación final
Juan Francisco Mescal Bautista	Vocal de Capacitación Electoral y Educación Cívica de la Junta Distrital Ejecutiva 01 en el Estado de Tabasco	16/10/2008	16/10/2008	10.000	10.000	8.646	10.000	9.526	0.000	9.526
Rafael Velázquez Valladares	Vocal de Organización Electoral de la Junta Distrital Ejecutiva 01 en el Estado de Tabasco	23/03/2000	01/05/2010	9.107	10.000	10.000	10.000	9.687	0.000	9.687
Enrique Pérez García	Vocal Ejecutivo de la Junta Distrital Ejecutiva 02 en el Estado de Tabasco	01/09/2003	01/09/2003	9.643	10.000	10.000	10.000	9.875	0.000	9.875
Salvador Basurto Espinobarron	Vocal Secretario de la Junta Distrital Ejecutiva 02 en el Estado de Tabasco	01/07/2005	16/10/2008	9.792	10.000	10.000	9.670	9.861	0.000	9.861
Evelia Guadalupe Rivera Fernández	Vocal de Capacitación Electoral y Educación Cívica de la Junta Distrital Ejecutiva 02 en el Estado de Tabasco	16/10/2008	16/10/2008	10.000	10.000	10.000	9.861	9.932	0.000	9.932
Aroldo Carreta Torres	Vocal de Organización Electoral de la Junta Distrital Ejecutiva 02 en el Estado de Tabasco	16/09/1996	16/09/1996	9.405	10.000	10.000	9.861	9.724	0.000	9.724
Román Ordóñez Mendoza	Vocal del Registro Federal de Electores de la Junta Distrital Ejecutiva 02 en el Estado de Tabasco	16/09/1996	16/09/1996	10.000	10.000	10.000	9.714	9.943	0.000	9.943
Francisco Chicatti Como	Vocal Ejecutivo de la Junta Distrital Ejecutiva 03 en el Estado de Tabasco	10/12/1999	01/06/2009	9.762	10.000	10.000	10.000	9.917	0.000	9.917
Anaxágora Carrillo Bautista	Vocal de Capacitación Electoral y Educación Cívica de la Junta Distrital Ejecutiva 03 en el Estado de Tabasco	01/06/1993	01/06/1993	10.000	10.000	10.000	9.598	9.920	0.000	9.920
Jesús Nuñez Nava	Vocal de Organización Electoral de la Junta Distrital Ejecutiva 03 en el Estado de Tabasco	01/06/1993	16/10/2008	8.988	10.000	10.000	9.473	9.540	0.000	9.540
Rocio Guadalupe Espino Plascencia	Vocal del Registro Federal de Electores de la Junta Distrital Ejecutiva 03 en el Estado de Tabasco	16/03/2009	16/05/2009	10.000	10.000	10.000	9.804	9.961	0.000	9.961
Rey David Zarate Santiago	Vocal Ejecutivo de la Junta Distrital Ejecutiva 04 en el Estado de Tabasco	01/02/2002	16/09/2010	9.860	10.000	10.000	6.893	9.330	0.000	9.330
Roberto Félix López	Vocal Secretario de la Junta Distrital Ejecutiva 04 en el Estado de Tabasco	16/05/1997	16/05/1997	9.792	10.000	10.000	9.866	9.750	0.250	10.000
José Jesús Jiménez Contreras	Vocal de Capacitación Electoral y Educación Cívica de la Junta Distrital Ejecutiva 04 en el Estado de Tabasco	01/06/1993	01/07/2005	10.000	10.000	10.000	9.866	9.973	0.000	9.973
César Francisco Cotzazar Calacich	Vocal de Organización Electoral de la Junta Distrital Ejecutiva 04 en el Estado de Tabasco	25/06/1997	16/05/2004	9.167	10.000	10.000	9.866	9.682	0.000	9.682
Gabriel Montuzy Nahuatt	Vocal del Registro Federal de Electores de la Junta Distrital Ejecutiva 04 en el Estado de Tabasco	16/09/1996	16/01/2007	10.000	10.000	10.000	9.866	9.973	0.000	9.973
José Luis Carrillo Rojas	Vocal Ejecutivo de la Junta Distrital Ejecutiva 05 en el Estado de Tabasco	01/07/1994	16/09/2010	9.469	10.000	10.000	7.063	9.227	0.000	9.227
Juan José Hernández Castillo	Vocal de Organización Electoral de la Junta Distrital Ejecutiva 05 en el Estado de Tabasco	01/07/2005	01/03/2010	9.345	10.000	10.000	10.000	9.771	0.000	9.771
Gonzalo Rodríguez Miranda	Vocal del Registro Federal de Electores de la Junta Distrital Ejecutiva 05 en el Estado de Tabasco	15/05/2009	16/05/2009	10.000	10.000	10.000	10.000	10.000	0.000	10.000
Joige Gallegos Gallegos	Vocal Ejecutivo de la Junta Distrital Ejecutiva 06 en el Estado de Tabasco	01/08/1995	16/09/2010	9.720	10.000	10.000	10.000	9.750	0.250	10.000
Irma Pantoja Pantoja	Vocal Secretario de la Junta Distrital Ejecutiva 06 en el Estado de Tabasco	01/07/1994	01/07/1994	9.792	10.000	10.000	9.929	9.913	0.000	9.913

Dirección Ejecutiva del Servicio Profesional Electoral

Evaluación del Desempeño 2010

Dictamen de Resultados de Órganos Desconcentrados

Nombre	Puesto en el que fue evaluado	Fecha de ingreso al IFE	Fecha de ingreso al puesto	Logro Individual	Logro del equipo	Cumplimiento de actividades	Competencias clave	Calificación total	Actividades extraordinarias	Calificación final
Jesús Madrigal Ramírez	Vocal de Capacitación Electoral y Educación Cívica de la Junta Distrital Ejecutiva 06 en el Estado de Tabasco	16/09/1996	16/09/1996	10.000	10.000	10.000	10.000	10.000	0.000	10.000
Arnulfo Alberto Mena Hermosillo	Vocal de Organización Electoral de la Junta Distrital Ejecutiva 06 en el Estado de Tabasco	01/07/2005	16/02/2010	9.702	10.000	10.000	9.866	9.869	0.000	9.869
Daniel García Blanco	Vocal del Registro Federal de Electores de la Junta Distrital Ejecutiva 06 en el Estado de Tabasco	18/02/1991	01/06/1993	10.000	10.000	10.000	9.134	9.827	0.000	9.827
Miguel Ángel Chávez García	Vocal Secretario de la Junta Local Ejecutiva en el Estado de Tamaulipas	01/02/1991	16/08/2010	9.146	9.250	9.616	10.000	9.492	0.000	9.492
Fernando Anaya Rangel	Vocal de Capacitación Electoral y Educación Cívica de la Junta Local Ejecutiva en el Estado de Tamaulipas	01/01/1991	01/07/2007	8.861	9.250	10.000	9.838	9.514	0.000	9.514
José de Jesús Arredondo Coftex	Vocal del Registro Federal de Electores de la Junta Local Ejecutiva en el Estado de Tamaulipas	01/06/1993	01/07/1994	9.085	9.250	10.000	9.875	9.560	0.000	9.560
Manuel Moncada Fuentes	Vocal Ejecutivo de la Junta Distrital Ejecutiva 01 en el Estado de Tamaulipas	01/07/1994	01/02/2004	8.928	9.250	10.000	9.875	9.525	0.200	9.725
José Ángel Medina Flores	Vocal de Capacitación Electoral y Educación Cívica de la Junta Distrital Ejecutiva 01 en el Estado de Tamaulipas	16/09/2001	16/09/2001	8.333	9.250	10.000	10.000	9.342	0.000	9.342
Miguel Ángel Moreno Altamirano	Vocal de Organización Electoral de la Junta Distrital Ejecutiva 01 en el Estado de Tamaulipas	01/10/1996	01/09/1998	8.333	9.250	10.000	9.464	9.234	0.000	9.234
Juan Eduardo Vila Cruz	Vocal del Registro Federal de Electores de la Junta Distrital Ejecutiva 01 en el Estado de Tamaulipas	01/02/1991	01/06/1993	7.886	9.250	9.374	6.402	8.246	0.000	8.246
Federico Ochoa Cepeda	Vocal Ejecutivo de la Junta Distrital Ejecutiva 02 en el Estado de Tamaulipas	01/04/1991	16/09/1996	8.750	9.250	10.000	10.000	9.488	0.000	9.488
Rodolfo Paras Fuentes	Vocal Secretario de la Junta Distrital Ejecutiva 02 en el Estado de Tamaulipas	01/06/1993	01/06/1993	8.646	9.250	10.000	8.214	9.094	0.000	9.094
Jesús Javier Galván Velazco	Vocal de Capacitación Electoral y Educación Cívica de la Junta Distrital Ejecutiva 02 en el Estado de Tamaulipas	01/06/1994	01/11/2001	8.542	9.250	10.000	9.607	9.336	0.000	9.336
Alfonso Ibarra Alanís	Vocal de Organización Electoral de la Junta Distrital Ejecutiva 02 en el Estado de Tamaulipas	01/09/1993	16/09/1996	8.393	9.250	10.000	9.616	9.286	0.000	9.286
Fortino Ramos Morales	Vocal del Registro Federal de Electores de la Junta Distrital Ejecutiva 02 en el Estado de Tamaulipas	01/06/1993	16/08/2003	9.012	9.250	9.556	9.152	9.254	0.000	9.254
Miguel Saúl López Constantino	Vocal Ejecutivo de la Junta Distrital Ejecutiva 03 en el Estado de Tamaulipas	15/05/2002	16/05/2007	8.988	9.250	10.000	9.536	9.478	0.150	9.628
Abel Ramírez	Vocal Secretario de la Junta Distrital Ejecutiva 03 en el Estado de Tamaulipas	01/02/1991	01/06/1993	9.583	9.250	10.000	9.838	9.767	0.000	9.767
Aldé Fuentes Martínez	Vocal de Organización Electoral de la Junta Distrital Ejecutiva 03 en el Estado de Tamaulipas	01/06/1993	01/06/1993	8.214	9.250	10.000	9.875	9.275	0.000	9.275
Juan José García Aboites	Vocal del Registro Federal de Electores de la Junta Distrital Ejecutiva 03 en el Estado de Tamaulipas	16/09/2001	16/09/2001	8.040	9.250	8.748	9.938	8.788	0.000	8.788
Carlos Alberto Cadena Herrera	Vocal Ejecutivo de la Junta Distrital Ejecutiva 04 en el Estado de Tamaulipas	16/09/2001	16/12/2008	8.928	9.250	10.000	9.670	9.484	0.000	9.484
Aurora Gutiérrez Legorreta	Vocal de Capacitación Electoral y Educación Cívica de la Junta Distrital Ejecutiva 04 en el Estado de Tamaulipas	16/09/1996	16/09/1996	8.646	9.250	10.000	9.393	9.330	0.000	9.330

Dirección Ejecutiva del Servicio Profesional Electoral

Evaluación del Desempeño 2010

Dictamen de Resultados de Órganos Desconcentrados

Nombre	Puesto en el que fue evaluado	Fecha de ingreso al IFE	Fecha de ingreso al puesto	Logro individual	Logro del equipo	Cumplimiento de actividades	Competencias clave	Calificación total	Actividades extraordinarias	Calificación final
Verónica Ivett Abundis Cervantes	Vocal de Organización Electoral de la Junta Distrital Ejecutiva 04 en el Estado de Tamaulipas	25/06/1997	01/07/1997	8.571	9.250	10.000	9.009	9.227	0.000	9.227
Rigoberto Salas Padilla	Vocal del Registro Federal de Electores de la Junta Distrital Ejecutiva 04 en el Estado de Tamaulipas	01/06/1994	16/03/2010	8.665	9.250	9.630	9.348	9.198	0.000	9.198
Juan de Dios Álvarez Ortiz	Vocal Ejecutivo de la Junta Distrital Ejecutiva 05 en el Estado de Tamaulipas	16/09/2001	16/09/2010	9.601	9.625	10.000	10.000	9.750	0.250	10.000
Carlos Manuel de Atocha Palmero Alonzo	Vocal de Capacitación Electoral y Educación Cívica de la Junta Distrital Ejecutiva 05 en el Estado de Tamaulipas	16/09/1996	16/09/1996	8.542	9.250	10.000	10.000	9.415	0.000	9.415
Francisco Javier García Ochoa	Vocal del Registro Federal de Electores de la Junta Distrital Ejecutiva 05 en el Estado de Tamaulipas	01/06/1993	16/08/2003	7.732	9.250	9.209	10.000	8.854	0.000	8.854
Arturo González Alaniz	Vocal Ejecutivo de la Junta Distrital Ejecutiva 06 en el Estado de Tamaulipas	01/02/1991	16/09/2010	9.312	9.250	9.645	7.750	9.180	0.150	9.330
Juan Diego Ramos Hernández	Vocal de Organización Electoral de la Junta Distrital Ejecutiva 06 en el Estado de Tamaulipas	16/09/1996	16/09/1996	8.333	9.250	10.000	9.143	9.170	0.000	9.170
Blanca Patricia Román Faureno	Vocal del Registro Federal de Electores de la Junta Distrital Ejecutiva 06 en el Estado de Tamaulipas	01/03/2003	16/02/2010	9.167	9.250	9.704	10.000	9.530	0.000	9.530
Francisco Xavier Muñoz Manzano	Vocal Ejecutivo de la Junta Distrital Ejecutiva 07 en el Estado de Tamaulipas	01/06/1993	16/05/2007	8.928	9.250	10.000	8.884	9.327	0.200	9.527
Arnulfo Sánchez Valdés	Vocal de Capacitación Electoral y Educación Cívica de la Junta Distrital Ejecutiva 07 en el Estado de Tamaulipas	01/07/1994	01/07/1994	8.750	9.250	10.000	9.875	9.463	0.000	9.463
Felipe de Jesús Zamora Medina	Vocal de Organización Electoral de la Junta Distrital Ejecutiva 07 en el Estado de Tamaulipas	01/06/1993	01/06/1993	8.333	9.250	10.000	9.875	9.317	0.000	9.317
Juan José Guadalupe Ramos Charre	Vocal Ejecutivo de la Junta Distrital Ejecutiva 08 en el Estado de Tamaulipas	01/07/2005	16/10/2008	9.762	9.250	10.000	10.000	9.750	0.250	10.000
María Scarlett Batalla Palacios	Vocal de Capacitación Electoral y Educación Cívica de la Junta Distrital Ejecutiva 08 en el Estado de Tamaulipas	16/01/2003	01/07/2005	8.750	9.250	10.000	9.938	9.475	0.000	9.475
Alejandro Javier Zúñiga Castañeda	Vocal del Registro Federal de Electores de la Junta Distrital Ejecutiva 08 en el Estado de Tamaulipas	02/02/1991	01/06/1993	8.148	9.250	9.835	8.402	8.899	0.000	8.899
Carlos Romero Rojas	Vocal Secretario de la Junta Local Ejecutiva en el Estado de Tlaxcala	10/12/1999	01/02/2009	9.271	10.000	10.000	9.598	9.664	0.000	9.664
Miguel Ángel Pacheco López	Vocal de Capacitación Electoral y Educación Cívica de la Junta Local Ejecutiva en el Estado de Tlaxcala	01/10/1994	01/03/2003	9.000	10.000	10.000	9.402	9.530	0.000	9.530
José Luis Aboyles Vega	Vocal de Organización Electoral de la Junta Local Ejecutiva en el Estado de Tlaxcala	16/01/2003	16/10/2008	9.762	10.000	10.000	9.804	9.878	0.000	9.878
Hugo Benjamin Zamora Solórzano	Vocal del Registro Federal de Electores de la Junta Local Ejecutiva en el Estado de Tlaxcala	16/05/1997	01/07/2007	8.946	10.000	10.000	9.473	9.526	0.000	9.526
Edmundo Plutarco Flores Luna	Vocal Ejecutivo de la Junta Distrital Ejecutiva 01 en el Estado de Tlaxcala	11/02/1991	01/06/1993	9.702	10.000	10.000	9.402	9.776	0.000	9.776
Elodia Susana Flores Xelhuantzi	Vocal Secretario de la Junta Distrital Ejecutiva 01 en el Estado de Tlaxcala	16/05/1997	16/03/2009	10.000	10.000	10.000	10.000	10.000	0.000	10.000
José González Aveniadaño	Vocal de Capacitación Electoral y Educación Cívica de la Junta Distrital Ejecutiva 01 en el Estado de Tlaxcala	01/06/1993	01/06/1993	8.958	10.000	10.000	10.000	9.635	0.000	9.635

Dirección Ejecutiva del Servicio Profesional Electoral

Evaluación del Desempeño 2010

Dictamen de Resultados de Órganos Desconcentrados

Nombre	Puesto en el que fue evaluado	Fecha de ingreso al IFE	Fecha de ingreso al puesto	Logro individual	Logro del equipo	Cumplimiento de actividades	Competencias clave	Calificación total	Actividades extraordinarias	Calificación final
Saúl Sánchez Muñoz	Vocal de Organización Electoral de la Junta Distrital Ejecutiva 01 en el Estado de Tlaxcala	16/09/1996	16/09/1996	9.762	10.000	10.000	10.000	9.917	0.000	9.917
César Lara Cano	Vocal Ejecutivo de la Junta Distrital Ejecutiva 02 en el Estado de Tlaxcala	16/06/1994	16/06/1994	9.464	10.000	10.000	7.732	9.359	0.000	9.359
Jerónimo Pérez Pérez	Vocal Secretario de la Junta Distrital Ejecutiva 02 en el Estado de Tlaxcala	01/06/1993	01/06/1993	10.000	10.000	10.000	9.464	9.893	0.000	9.893
Margarita Rosas Astorga	Vocal de Capacitación Electoral y Educación Cívica de la Junta Distrital Ejecutiva 02 en el Estado de Tlaxcala	01/05/2009	01/11/2009	7.921	10.000	10.000	9.527	9.178	0.000	9.178
Sergio Pluma González	Vocal de Organización Electoral de la Junta Distrital Ejecutiva 02 en el Estado de Tlaxcala	16/09/1996	16/09/1996	9.345	10.000	10.000	9.116	9.594	0.000	9.594
Maria Abigail Zapata Canvajal	Vocal del Registro Federal de Electores de la Junta Distrital Ejecutiva 02 en el Estado de Tlaxcala	23/03/2000	01/11/2008	10.000	10.000	10.000	9.545	9.909	0.000	9.909
Alberto Jaime Torres	Vocal Ejecutivo de la Junta Distrital Ejecutiva 03 en el Estado de Tlaxcala	16/07/1994	01/05/2005	9.524	10.000	10.000	9.598	9.753	0.000	9.753
Bellarmino Reyes Cordero	Vocal Secretario de la Junta Distrital Ejecutiva 03 en el Estado de Tlaxcala	01/06/1993	01/07/2005	10.000	10.000	10.000	10.000	10.000	0.000	10.000
Lino Bonilla Rodríguez	Vocal de Capacitación Electoral y Educación Cívica de la Junta Distrital Ejecutiva 03 en el Estado de Tlaxcala	16/09/1996	01/07/2005	7.400	10.000	10.000	10.000	9.090	0.000	9.090
José Adolfo Domínguez Romero	Vocal de Organización Electoral de la Junta Distrital Ejecutiva 03 en el Estado de Tlaxcala	16/09/1996	16/09/1996	9.345	10.000	10.000	10.000	9.771	0.000	9.771
Margarito Raya Rodríguez	Vocal del Registro Federal de Electores de la Junta Distrital Ejecutiva 03 en el Estado de Tlaxcala	10/12/1999	01/07/2005	10.000	10.000	9.835	10.000	9.942	0.000	9.942
Francisco Mendoza Rivera	Coordinador Operativo de la Junta Local Ejecutiva en el Estado de Veracruz	28/11/2001	01/09/2003	8.611	10.000	10.000	10.000	9.514	0.000	9.514
Bulmaro Benjamin Castillo Ruiz	Coordinador Operativo de la Junta Local Ejecutiva en el Estado de Veracruz	01/06/1993	01/08/2005	8.611	10.000	10.000	10.000	9.514	0.000	9.514
Francisco Alberto Salinas Villasaez	Vocal Secretario de la Junta Local Ejecutiva en el Estado de Veracruz	24/11/1999	01/12/2008	9.375	10.000	10.000	10.000	9.781	0.000	9.781
Eduardo Gerardo Romay Olmos	Vocal de Capacitación Electoral y Educación Cívica de la Junta Local Ejecutiva en el Estado de Veracruz	01/11/1993	16/11/1999	9.667	10.000	10.000	10.000	9.883	0.000	9.883
Humberto Frutis Montes de Oca	Vocal de Organización Electoral de la Junta Local Ejecutiva en el Estado de Veracruz	11/02/1991	01/06/1993	9.048	10.000	10.000	10.000	9.667	0.000	9.667
Sergio Vera Olvera	Vocal del Registro Federal de Electores de la Junta Local Ejecutiva en el Estado de Veracruz	18/02/1991	01/03/2007	9.085	10.000	10.000	10.000	9.680	0.000	9.680
Omar Noé Covarrubias Alba	Vocal Secretario de la Junta Distrital Ejecutiva 01 en el Estado de Veracruz	01/06/2003	16/10/2008	9.584	10.000	10.000	8.196	9.494	0.250	9.744
Javier Mieraz Cueto	Vocal de Capacitación Electoral y Educación Cívica de la Junta Distrital Ejecutiva 01 en el Estado de Veracruz	16/09/1996	16/12/1998	9.167	10.000	10.000	8.000	9.308	0.000	9.308
André Aime Puriel Martínez	Vocal de Organización Electoral de la Junta Distrital Ejecutiva 01 en el Estado de Veracruz	16/12/1999	01/07/2005	9.286	10.000	10.000	10.000	9.750	0.000	9.750
Jorge López Posadas	Vocal del Registro Federal de Electores de la Junta Distrital Ejecutiva 01 en el Estado de Veracruz	01/06/2003	16/10/2008	9.831	10.000	10.000	10.000	9.976	0.000	9.976

Dirección Ejecutiva del Servicio Profesional Electoral

Evaluación del Desempeño 2010

Dictamen de Resultados de Órganos Desconcentrados

Nombre	Puesto en el que fue evaluado	Fecha de ingreso al IFE	Fecha de ingreso al puesto	Logro individual	Logro del equipo	Cumplimiento de actividades	Competencias clave	Calificación total	Actividades extraordinarias	Calificación final
Sergio Moredano Montiel	Vocal Ejecutivo de la Junta Distrital Ejecutiva 02 en el Estado de Veracruz	24/11/1999	16/08/2001	9.583	10.000	10.000	10.000	9.854	0.000	9.854
Bardomiano Trinidad Morales	Vocal Secretario de la Junta Distrital Ejecutiva 02 en el Estado de Veracruz	15/05/2002	01/05/2002	9.792	10.000	10.000	10.000	9.927	0.000	9.927
Mario Mar Serrano	Vocal de Capacitación Electoral y Educación Cívica de la Junta Distrital Ejecutiva 02 en el Estado de Veracruz	01/06/1993	01/06/1993	10.000	10.000	10.000	10.000	10.000	0.000	10.000
Roberto Castro Diaz	Vocal de Organización Electoral de la Junta Distrital Ejecutiva 02 en el Estado de Veracruz	01/07/2005	18/10/2007	10.000	10.000	10.000	10.000	10.000	0.000	10.000
Jorge Luis Herrera del Angel	Vocal del Registro Federal de Electores de la Junta Distrital Ejecutiva 02 en el Estado de Veracruz	01/06/1993	01/07/2005	9.931	10.000	10.000	10.000	9.976	0.000	9.976
Jesús Cruz Sobrevilla	Vocal Ejecutivo de la Junta Distrital Ejecutiva 03 en el Estado de Veracruz	01/02/1991	16/05/2007	9.226	10.000	10.000	10.000	9.729	0.200	9.929
Óscar Monroy Franco	Vocal de Capacitación Electoral y Educación Cívica de la Junta Distrital Ejecutiva 03 en el Estado de Veracruz	16/09/1996	16/09/1996	9.583	10.000	10.000	9.875	9.829	0.000	9.829
Óscar Baldit Celis	Vocal del Registro Federal de Electores de la Junta Distrital Ejecutiva 03 en el Estado de Veracruz	01/07/1994	16/09/2001	9.167	10.000	10.000	9.750	9.658	0.000	9.658
José Gonzalo Castillo Gameros	Vocal Ejecutivo de la Junta Distrital Ejecutiva 04 en el Estado de Veracruz	01/06/1993	01/05/2005	9.702	10.000	10.000	10.000	9.896	0.000	9.896
Eva Tavemier Pimentel	Vocal Secretario de la Junta Distrital Ejecutiva 04 en el Estado de Veracruz	01/09/1993	01/07/2005	9.792	10.000	10.000	10.000	9.927	0.000	9.927
Rodolfo Artemio Maniero Garcia	Vocal de Capacitación Electoral y Educación Cívica de la Junta Distrital Ejecutiva 04 en el Estado de Veracruz	16/07/1996	01/06/2005	9.583	10.000	10.000	10.000	9.854	0.000	9.854
Ernesto Levet Gorozpe	Vocal de Organización Electoral de la Junta Distrital Ejecutiva 04 en el Estado de Veracruz	01/02/1991	01/07/2005	9.226	10.000	10.000	10.000	9.729	0.000	9.729
Jesús Domínguez Jácome	Vocal del Registro Federal de Electores de la Junta Distrital Ejecutiva 04 en el Estado de Veracruz	16/09/1996	01/07/2005	10.000	10.000	10.000	10.000	10.000	0.000	10.000
Everardo Demetrio Pérez Gutiérrez	Vocal Ejecutivo de la Junta Distrital Ejecutiva 05 en el Estado de Veracruz	01/06/1993	01/07/1994	9.702	10.000	10.000	10.000	9.896	0.000	9.896
Octavio Marcelino Herrera Campos	Vocal Secretario de la Junta Distrital Ejecutiva 05 en el Estado de Veracruz	16/05/2002	16/10/2008	9.584	10.000	10.000	10.000	9.854	0.000	9.854
Samuel Justo Cabrera Oviedo	Vocal de Capacitación Electoral y Educación Cívica de la Junta Distrital Ejecutiva 05 en el Estado de Veracruz	01/06/1993	01/07/2005	9.583	10.000	10.000	10.000	9.854	0.000	9.854
Hebeito Bernabé Olivares	Vocal de Organización Electoral de la Junta Distrital Ejecutiva 05 en el Estado de Veracruz	01/06/1993	01/06/1993	9.881	10.000	10.000	10.000	9.958	0.000	9.958
Manuel Gerardo Ramírez Martínez	Vocal del Registro Federal de Electores de la Junta Distrital Ejecutiva 05 en el Estado de Veracruz	01/08/2005	18/10/2008	9.861	10.000	10.000	10.000	9.951	0.000	9.951
Abel Hernández Santos	Vocal Ejecutivo de la Junta Distrital Ejecutiva 06 en el Estado de Veracruz	30/11/1999	01/05/2005	9.702	10.000	10.000	10.000	9.896	0.000	9.896
Benito Torres Castillo	Vocal Secretario de la Junta Distrital Ejecutiva 06 en el Estado de Veracruz	01/06/1993	01/08/2006	9.584	10.000	10.000	10.000	9.854	0.000	9.854
Claudia Patricia Montiel Palacios	Vocal de Capacitación Electoral y Educación Cívica de la Junta Distrital Ejecutiva 06 en el Estado de Veracruz	16/09/1996	16/09/1996	10.000	10.000	10.000	10.000	10.000	0.000	10.000

Dirección Ejecutiva del Servicio Profesional Electoral

Evaluación del Desempeño 2010

Dictamen de Resultados de Órganos Desconcentrados

Nombre	Puesto en el que fue evaluado	Fecha de ingreso al IFE	Fecha de ingreso al puesto	Logro individual	Logro del equipo	Cumplimiento de actividades	Competencias clave	Calificación total	Actividades extraordinarias	Calificación final
Juan Manuel Vásquez Luis	Vocal de Organización Electoral de la Junta Distrital Ejecutiva 06 en el Estado de Veracruz	01/11/2008	01/11/2008	9.881	10.000	10.000	10.000	9.958	0.000	9.958
Armando Vivas Alcalá	Vocal del Registro Federal de Electores de la Junta Distrital Ejecutiva 06 en el Estado de Veracruz	01/06/1993	01/07/2007	9.831	10.000	10.000	10.000	9.976	0.000	9.976
David Goy Herrera	Vocal Ejecutivo de la Junta Distrital Ejecutiva 07 en el Estado de Veracruz	18/02/1991	01/11/1998	10.000	10.000	10.000	10.000	10.000	0.000	10.000
Adalberto Pérez Basilio	Vocal Secretario de la Junta Distrital Ejecutiva 07 en el Estado de Veracruz	01/09/1993	01/08/2006	9.584	10.000	8.750	10.000	9.417	0.000	9.417
Maria Estrella Vicencio Velasco	Vocal de Capacitación Electoral y Educación Cívica de la Junta Distrital Ejecutiva 07 en el Estado de Veracruz	01/06/1993	18/10/2003	10.000	10.000	10.000	10.000	10.000	0.000	10.000
Sotero Sobrevilla Carballo	Vocal de Organización Electoral de la Junta Distrital Ejecutiva 07 en el Estado de Veracruz	01/08/1994	01/08/1994	9.345	10.000	10.000	10.000	9.771	0.000	9.771
Javier Villegas Sánchez	Vocal del Registro Federal de Electores de la Junta Distrital Ejecutiva 07 en el Estado de Veracruz	01/06/1991	01/06/1993	9.931	10.000	10.000	10.000	9.976	0.000	9.976
Gilberto Napoleón Tapia Granillo	Vocal Ejecutivo de la Junta Distrital Ejecutiva 08 en el Estado de Veracruz	15/02/1991	01/05/2005	9.702	10.000	10.000	10.000	9.750	0.250	10.000
Leticia Bustos Jiménez	Vocal de Capacitación Electoral y Educación Cívica de la Junta Distrital Ejecutiva 08 en el Estado de Veracruz	16/07/1994	01/07/2005	10.000	10.000	10.000	9.804	9.961	0.000	9.961
Héctor Eduardo Ciprián Hernández	Vocal Ejecutivo de la Junta Distrital Ejecutiva 09 en el Estado de Veracruz	01/02/1991	01/05/2005	9.702	10.000	10.000	10.000	9.896	0.000	9.896
Maria del Rocio Zamudio Simoinin	Vocal Secretario de la Junta Distrital Ejecutiva 09 en el Estado de Veracruz	16/09/1996	18/09/1996	9.584	10.000	10.000	9.866	9.828	0.000	9.828
Godeleva Caraza Luna	Vocal de Capacitación Electoral y Educación Cívica de la Junta Distrital Ejecutiva 09 en el Estado de Veracruz	01/06/1994	01/02/2001	10.000	10.000	10.000	9.866	9.973	0.000	9.973
Zayra Yadira Toledo Flores	Vocal de Organización Electoral de la Junta Distrital Ejecutiva 09 en el Estado de Veracruz	16/09/1996	01/07/2005	9.643	10.000	10.000	9.866	9.848	0.000	9.848
Francisco Enrique Mendoza Pérez	Vocal del Registro Federal de Electores de la Junta Distrital Ejecutiva 09 en el Estado de Veracruz	18/02/1991	01/01/2001	9.653	10.000	10.000	9.866	9.852	0.000	9.852
Rubén Rodríguez Cruz	Vocal Ejecutivo de la Junta Distrital Ejecutiva 10 en el Estado de Veracruz	01/06/1994	01/05/2005	9.702	10.000	10.000	10.000	9.896	0.000	9.896
Rubén Suárez Águila	Vocal Secretario de la Junta Distrital Ejecutiva 10 en el Estado de Veracruz	16/10/1996	18/10/1996	9.375	10.000	10.000	10.000	9.781	0.000	9.781
José Lugo Hernández	Vocal de Capacitación Electoral y Educación Cívica de la Junta Distrital Ejecutiva 10 en el Estado de Veracruz	16/10/2008	18/10/2008	10.000	10.000	10.000	10.000	10.000	0.000	10.000
Luis Morales Rebollo	Vocal de Organización Electoral de la Junta Distrital Ejecutiva 10 en el Estado de Veracruz	11/02/1991	01/07/2005	9.702	10.000	10.000	10.000	9.896	0.000	9.896
Santiago Alfredo Ramírez Chang	Vocal del Registro Federal de Electores de la Junta Distrital Ejecutiva 10 en el Estado de Veracruz	01/06/1993	01/06/1993	9.931	10.000	10.000	10.000	9.976	0.000	9.976
Juan José Zamudio Ramírez	Vocal Ejecutivo de la Junta Distrital Ejecutiva 11 en el Estado de Veracruz	16/01/2003	16/09/2010	9.828	10.000	10.000	9.938	9.927	0.000	9.927
Patricia Montoya Ruiz	Vocal Secretario de la Junta Distrital Ejecutiva 11 en el Estado de Veracruz	16/09/1996	16/09/1996	9.584	10.000	10.000	9.661	9.787	0.000	9.787

Dirección Ejecutiva del Servicio Profesional Electoral

Evaluación del Desempeño 2010

Dictamen de Resultados de Órganos Desconcentrados

Nombre	Puesto en el que fue evaluado	Fecha de ingreso al IFE	Fecha de ingreso al puesto	Logro individual	Logro del equipo	Cumplimiento de actividades	Competencias clave	Calificación total	Actividades extraordinarias	Calificación final
Jaime Méndez Sandoval	Vocal de Capacitación Electoral y Educación Cívica de la Junta Distrital Ejecutiva 11 en el Estado de Veracruz	16/09/2001	01/07/2007	9.583	10.000	10.000	9.339	9.722	0.000	9.722
Victoria Rodríguez Olaeta	Vocal de Organización Electoral de la Junta Distrital Ejecutiva 11 en el Estado de Veracruz	01/06/1993	01/06/1993	9.881	10.000	10.000	10.000	9.958	0.000	9.958
Silverio Gutiérrez Moreno	Vocal del Registro Federal de Electores de la Junta Distrital Ejecutiva 11 en el Estado de Veracruz	01/07/1994	01/07/2005	9.167	10.000	10.000	9.732	9.655	0.000	9.655
Fernando Ruiz Navarro	Vocal Ejecutivo de la Junta Distrital Ejecutiva 12 en el Estado de Veracruz	15/04/1991	16/09/2010	9.891	10.000	10.000	9.732	9.908	0.000	9.908
Rogelio Alejandro Palomo Vera	Vocal de Capacitación Electoral y Educación Cívica de la Junta Distrital Ejecutiva 12 en el Estado de Veracruz	01/06/1993	01/12/2000	10.000	10.000	10.000	10.000	10.000	0.000	10.000
Alberto Almora Gómez	Vocal de Organización Electoral de la Junta Distrital Ejecutiva 12 en el Estado de Veracruz	16/09/1996	16/09/1996	8.869	10.000	10.000	9.875	9.579	0.000	9.579
Victor Hernández Puga	Vocal del Registro Federal de Electores de la Junta Distrital Ejecutiva 12 en el Estado de Veracruz	01/06/1993	01/06/1993	9.722	10.000	10.000	10.000	9.903	0.000	9.903
Darío Hernández Azúa	Vocal Ejecutivo de la Junta Distrital Ejecutiva 13 en el Estado de Veracruz	01/02/1991	01/03/2009	9.702	10.000	10.000	9.866	9.869	0.000	9.869
Raymundo Hernández Flores	Vocal Secretario de la Junta Distrital Ejecutiva 13 en el Estado de Veracruz	11/02/1991	01/08/2001	9.584	10.000	9.762	8.393	9.450	0.000	9.450
Jaime Maldonado Gailindo	Vocal de Capacitación Electoral y Educación Cívica de la Junta Distrital Ejecutiva 13 en el Estado de Veracruz	16/09/1996	01/02/2001	9.583	10.000	10.000	9.536	9.761	0.000	9.761
Ariel Villegas Sangabriel	Vocal de Organización Electoral de la Junta Distrital Ejecutiva 13 en el Estado de Veracruz	16/09/1996	01/09/2008	8.631	10.000	10.000	8.723	9.265	0.000	9.265
Arturo Sánchez Cid	Vocal del Registro Federal de Electores de la Junta Distrital Ejecutiva 13 en el Estado de Veracruz	01/11/1996	16/07/1998	10.000	10.000	10.000	9.152	9.830	0.000	9.830
Feliciano Hernández Hernández	Vocal Ejecutivo de la Junta Distrital Ejecutiva 14 en el Estado de Veracruz	01/06/1993	01/05/2005	9.702	10.000	10.000	10.000	9.896	0.000	9.896
Novel Vázquez Garduza	Vocal Secretario de la Junta Distrital Ejecutiva 14 en el Estado de Veracruz	01/06/1993	01/06/1993	9.584	10.000	10.000	10.000	9.854	0.000	9.854
Bulmaro Cruz Hernández	Vocal de Capacitación Electoral y Educación Cívica de la Junta Distrital Ejecutiva 14 en el Estado de Veracruz	01/07/2005	01/07/2005	9.583	10.000	10.000	10.000	9.854	0.000	9.854
Rolando Castro Zamudio	Vocal del Registro Federal de Electores de la Junta Distrital Ejecutiva 14 en el Estado de Veracruz	01/06/1993	01/07/2005	10.000	10.000	10.000	10.000	10.000	0.000	10.000
Francisco Javier Zamora Malpica	Vocal Ejecutivo de la Junta Distrital Ejecutiva 15 en el Estado de Veracruz	15/02/1991	01/03/2009	9.702	10.000	10.000	7.196	9.335	0.200	9.535
Crisóforo Hernández Pérez	Vocal de Capacitación Electoral y Educación Cívica de la Junta Distrital Ejecutiva 15 en el Estado de Veracruz	01/10/2008	01/11/2008	10.000	10.000	10.000	10.000	10.000	0.000	10.000
Rafael Santiago Morales Basurto	Vocal de Organización Electoral de la Junta Distrital Ejecutiva 15 en el Estado de Veracruz	11/01/1991	01/09/2008	9.226	10.000	10.000	9.732	9.676	0.000	9.676
Pablo Krauss López	Vocal del Registro Federal de Electores de la Junta Distrital Ejecutiva 15 en el Estado de Veracruz	01/06/1990	01/07/2005	9.931	10.000	10.000	7.848	9.545	0.000	9.545
Indalecio Santiago Gerónimo	Vocal Ejecutivo de la Junta Distrital Ejecutiva 16 en el Estado de Veracruz	01/06/1993	01/11/2008	9.702	10.000	10.000	10.000	9.750	0.250	10.000

Dirección Ejecutiva del Servicio Profesional Electoral

Evaluación del Desempeño 2010

Dictamen de Resultados de Órganos Desconcentrados

Nombre	Puesto en el que fue evaluado	Fecha de ingreso al IFE	Fecha de ingreso al puesto	Logro individual	Logro del equipo	Cumplimiento de actividades	Competencias clave	Calificación total	Actividades extraordinarias	Calificación final
Jorge Luis Jácome Meza	Vocal de Capacitación Electoral y Educación Cívica de la Junta Distrital Ejecutiva 16 en el Estado de Veracruz	01/06/1993	01/06/1993	10.000	10.000	10.000	9.804	9.961	0.000	9.961
Felipe de Jesús Martínez García	Vocal Ejecutivo de la Junta Distrital Ejecutiva 17 en el Estado de Veracruz	01/02/1991	01/06/1993	9.702	10.000	10.000	10.000	9.750	0.250	10.000
Eduardo Espinosa Vásquez	Vocal Secretario de la Junta Distrital Ejecutiva 17 en el Estado de Veracruz	15/02/1991	01/07/2005	9.584	10.000	10.000	10.000	9.854	0.000	9.854
Enrique Gil De Ita	Vocal de Capacitación Electoral y Educación Cívica de la Junta Distrital Ejecutiva 17 en el Estado de Veracruz	16/10/2008	18/10/2008	10.000	10.000	10.000	10.000	10.000	0.000	10.000
Mario Hernández Uscanga	Vocal de Organización Electoral de la Junta Distrital Ejecutiva 17 en el Estado de Veracruz	16/09/1996	18/09/1996	8.095	10.000	10.000	9.838	9.321	0.000	9.321
Gustavo Castellanos Medellín	Vocal Ejecutivo de la Junta Distrital Ejecutiva 18 en el Estado de Veracruz	01/06/1993	16/09/2010	9.621	10.000	7.713	9.679	9.003	0.000	9.003
Melesio Hernández González	Vocal Secretario de la Junta Distrital Ejecutiva 18 en el Estado de Veracruz	01/06/1993	16/09/2001	9.584	10.000	10.000	9.464	9.747	0.000	9.747
Rubén Emilio Gálvez Cortés	Vocal de Capacitación Electoral y Educación Cívica de la Junta Distrital Ejecutiva 18 en el Estado de Veracruz	01/02/2003	16/10/2003	10.000	10.000	10.000	9.875	9.975	0.000	9.975
Alberto Morales Díaz	Vocal de Organización Electoral de la Junta Distrital Ejecutiva 18 en el Estado de Veracruz	16/10/2008	16/10/2008	9.881	10.000	10.000	9.741	9.907	0.000	9.907
Saúl González Liberos	Vocal del Registro Federal de Electores de la Junta Distrital Ejecutiva 18 en el Estado de Veracruz	01/07/1994	01/07/2005	9.444	10.000	10.000	9.339	9.673	0.000	9.673
Horacio Lino Sedas Gallardo	Vocal Ejecutivo de la Junta Distrital Ejecutiva 19 en el Estado de Veracruz	01/06/1993	01/05/2005	9.702	10.000	10.000	10.000	9.896	0.000	9.896
Nelson Asaidit Hernández Rojas	Vocal Secretario de la Junta Distrital Ejecutiva 19 en el Estado de Veracruz	16/01/2003	01/07/2005	9.271	10.000	10.000	9.938	9.732	0.000	9.732
Nadia Estrada Palacios	Vocal de Capacitación Electoral y Educación Cívica de la Junta Distrital Ejecutiva 19 en el Estado de Veracruz	01/07/2005	01/07/2005	10.000	10.000	10.000	9.866	9.973	0.000	9.973
Rubén Zárate Palomec	Vocal de Organización Electoral de la Junta Distrital Ejecutiva 19 en el Estado de Veracruz	01/09/1993	01/06/1994	9.881	10.000	10.000	10.000	9.958	0.000	9.958
Leopoldo Hermilo García Alba	Vocal del Registro Federal de Electores de la Junta Distrital Ejecutiva 19 en el Estado de Veracruz	01/06/1993	01/07/2005	9.861	10.000	10.000	9.813	9.914	0.000	9.914
Enrique René Gamba Márquez	Vocal Ejecutivo de la Junta Distrital Ejecutiva 20 en el Estado de Veracruz	15/05/2002	01/05/2005	9.702	10.000	10.000	10.000	9.896	0.000	9.896
Marco Antonio Martínez Mendoza	Vocal Secretario de la Junta Distrital Ejecutiva 20 en el Estado de Veracruz	01/03/2003	16/10/2008	10.000	10.000	10.000	9.598	9.920	0.000	9.920
Concepción García Rodríguez	Vocal de Capacitación Electoral y Educación Cívica de la Junta Distrital Ejecutiva 20 en el Estado de Veracruz	16/10/2008	16/10/2008	10.000	10.000	10.000	9.861	9.932	0.000	9.932
Alberto Ninel Pérez Vázquez	Vocal de Organización Electoral de la Junta Distrital Ejecutiva 20 en el Estado de Veracruz	16/10/2008	16/10/2008	10.000	10.000	10.000	9.804	9.961	0.000	9.961
Mariano Reynell Iglesias	Vocal del Registro Federal de Electores de la Junta Distrital Ejecutiva 20 en el Estado de Veracruz	01/06/1993	01/02/1999	9.167	10.000	10.000	7.089	9.126	0.000	9.126
Félix Ciprián Hernández	Vocal Ejecutivo de la Junta Distrital Ejecutiva 21 en el Estado de Veracruz	12/02/1991	01/05/2005	9.702	10.000	10.000	10.000	9.896	0.000	9.896

Dirección Ejecutiva del Servicio Profesional Electoral

Evaluación del Desempeño 2010

Dictamen de Resultados de Órganos Desconcentrados

Nombre	Puesto en el que fue evaluado	Fecha de ingreso al IFE	Fecha de ingreso al puesto	Logro individual	Logro del equipo	Cumplimiento de actividades	Competencias clave	Calificación total	Actividades extraordinarias	Calificación final
Juan Ramón Veytia Gaytán	Vocal Secretario de la Junta Distrital Ejecutiva 21 en el Estado de Veracruz	18/02/1991	01/06/1993	9.584	10.000	10.000	10.000	9.854	0.000	9.854
Raquel Castro Cruz	Vocal de Capacitación Electoral y Educación Cívica de la Junta Distrital Ejecutiva 21 en el Estado de Veracruz	01/04/2003	01/07/2005	10.000	10.000	10.000	10.000	10.000	0.000	10.000
Grisel Emilia Martínez Fernández	Vocal de Organización Electoral de la Junta Distrital Ejecutiva 21 en el Estado de Veracruz	16/01/1992	01/07/2007	9.702	10.000	10.000	10.000	9.896	0.000	9.896
Maria de los Angeles Martínez Tiburcio	Vocal del Registro Federal de Electores de la Junta Distrital Ejecutiva 21 en el Estado de Veracruz	16/09/1996	01/07/2005	9.444	10.000	10.000	9.929	9.791	0.000	9.791
Maria de Lourdes Rosas Moya	Vocal de Capacitación Electoral y Educación Cívica de la Junta Local Ejecutiva en el Estado de Yucatán	17/04/1997	18/04/1997	9.167	10.000	10.000	10.000	9.708	0.000	9.708
Cyrtia Karen Angélica Salomé Rivas Solís	Vocal de Organización Electoral de la Junta Local Ejecutiva en el Estado de Yucatán	01/03/2010	16/07/2010	8.750	10.000	10.000	10.000	9.563	0.000	9.563
Julio César del Toro Guzmán	Vocal Secretario de la Junta Distrital Ejecutiva 01 en el Estado de Yucatán	01/07/2005	16/10/2008	9.167	10.000	9.643	9.393	9.462	0.000	9.462
Gerardo de Jesús Moguel Rodríguez	Vocal de Capacitación Electoral y Educación Cívica de la Junta Distrital Ejecutiva 01 en el Estado de Yucatán	16/10/1996	16/10/1996	9.583	10.000	9.706	9.732	9.698	0.000	9.698
José Heiberto Torres Enriquez	Vocal de Organización Electoral de la Junta Distrital Ejecutiva 01 en el Estado de Yucatán	16/09/2001	16/01/2003	9.881	10.000	9.839	9.411	9.784	0.000	9.784
Gaspar Arcique Caamal	Vocal del Registro Federal de Electores de la Junta Distrital Ejecutiva 01 en el Estado de Yucatán	01/02/1991	01/06/1993	9.444	10.000	10.000	8.768	9.559	0.000	9.559
Carlos Alfredo Arce Tena	Vocal Ejecutivo de la Junta Distrital Ejecutiva 02 en el Estado de Yucatán	01/06/1993	16/05/2007	9.821	10.000	10.000	9.857	9.909	0.000	9.909
Enrique de Jesús Uc Ibarra	Vocal Secretario de la Junta Distrital Ejecutiva 02 en el Estado de Yucatán	16/10/1996	16/10/1996	9.583	10.000	8.929	9.250	9.329	0.000	9.329
Raúl Sánchez Salgado	Vocal de Capacitación Electoral y Educación Cívica de la Junta Distrital Ejecutiva 02 en el Estado de Yucatán	16/10/2008	16/10/2008	9.886	10.000	10.000	9.089	9.781	0.000	9.781
Xóchitl Román García	Vocal de Organización Electoral de la Junta Distrital Ejecutiva 02 en el Estado de Yucatán	01/06/1993	01/07/2005	9.881	10.000	10.000	8.411	9.641	0.000	9.641
Gerardo Mendoza Guillén	Vocal del Registro Federal de Electores de la Junta Distrital Ejecutiva 02 en el Estado de Yucatán	01/06/1994	01/06/1994	9.653	10.000	10.000	8.053	9.489	0.000	9.489
Hidalgo Armando Victoria Maldonado	Vocal Ejecutivo de la Junta Distrital Ejecutiva 03 en el Estado de Yucatán	02/02/1991	16/05/2007	9.762	10.000	10.000	10.000	9.750	0.250	10.000
Fausto Gabriel Rodríguez Valencia	Vocal Secretario de la Junta Distrital Ejecutiva 03 en el Estado de Yucatán	16/10/1996	01/03/2003	9.583	10.000	8.929	10.000	9.479	0.000	9.479
Manuel Enrique Ramírez Montero	Vocal del Registro Federal de Electores de la Junta Distrital Ejecutiva 03 en el Estado de Yucatán	01/06/1994	01/06/1994	10.000	10.000	10.000	10.000	10.000	0.000	10.000
Agustín Alfredo Flores Barrera	Vocal Ejecutivo de la Junta Distrital Ejecutiva 04 en el Estado de Yucatán	02/02/1991	16/09/2010	8.516	10.000	10.000	10.000	9.481	0.000	9.481
Emilio Antonio Serralta Ramírez	Vocal Secretario de la Junta Distrital Ejecutiva 04 en el Estado de Yucatán	01/02/1991	01/07/2007	8.750	10.000	8.929	8.955	8.979	0.000	8.979
Rebeca Ancona López	Vocal de Capacitación Electoral y Educación Cívica de la Junta Distrital Ejecutiva 04 en el Estado de Yucatán	16/10/1996	16/10/1996	10.000	10.000	10.000	10.000	10.000	0.000	10.000

Dirección Ejecutiva del Servicio Profesional Electoral

Evaluación del Desempeño 2010

Dictamen de Resultados de Órganos Desconcentrados

Nombre	Puesto en el que fue evaluado	Fecha de ingreso al IFE	Fecha de ingreso al puesto	Logro individual	Logro del equipo	Cumplimiento de actividades	Competencias clave	Calificación total	Actividades extraordinarias	Calificación final
Anuar David Farjat Ruiz	Vocal de Organización Electoral de la Junta Distrital Ejecutiva 04 en el Estado de Yucatán	16/10/1996	16/10/1996	9.286	10.000	10.000	9.536	9.657	0.000	9.657
Raúl Ricardo González Gutiérrez	Vocal del Registro Federal de Electores de la Junta Distrital Ejecutiva 04 en el Estado de Yucatán	01/04/2003	16/02/2009	10.000	10.000	10.000	10.000	10.000	0.000	10.000
Sergio Iván Ruiz Castellet	Vocal Ejecutivo de la Junta Distrital Ejecutiva 05 en el Estado de Yucatán	24/11/1999	16/09/2010	9.309	9.900	9.891	9.268	9.564	0.000	9.564
Ernesto Rendón Aguilar	Vocal Secretario de la Junta Distrital Ejecutiva 05 en el Estado de Yucatán	16/06/2003	16/10/2008	10.000	10.000	8.929	9.670	9.559	0.000	9.559
Raúl Alberto Pérez Escalante	Vocal de Capacitación Electoral y Educación Cívica de la Junta Distrital Ejecutiva 05 en el Estado de Yucatán	01/03/1996	01/07/2002	9.375	10.000	10.000	10.000	9.781	0.000	9.781
Héctor Oswaldo Espinola Gil	Vocal de Organización Electoral de la Junta Distrital Ejecutiva 05 en el Estado de Yucatán	01/02/2002	16/04/2002	10.000	10.000	10.000	10.000	10.000	0.000	10.000
César Eulogio Sosa Medina	Vocal del Registro Federal de Electores de la Junta Distrital Ejecutiva 05 en el Estado de Yucatán	01/02/1991	01/06/1993	10.000	10.000	10.000	10.000	10.000	0.000	10.000
Carlos Casas Roque	Vocal Secretario de la Junta Local Ejecutiva en el Estado de Zacatecas	01/03/2010	16/07/2010	9.444	10.000	10.000	10.000	9.805	0.000	9.805
Samuel Esparza Castillo	Vocal de Capacitación Electoral y Educación Cívica de la Junta Local Ejecutiva en el Estado de Zacatecas	01/06/1993	01/11/2003	9.833	10.000	10.000	8.616	9.665	0.000	9.665
Ricardo Alatorre Alonso	Vocal de Organización Electoral de la Junta Local Ejecutiva en el Estado de Zacatecas	01/06/1993	01/09/1993	9.643	10.000	10.000	10.000	9.875	0.000	9.875
Felipe de Jesús Reyes Romo	Vocal del Registro Federal de Electores de la Junta Local Ejecutiva en el Estado de Zacatecas	01/06/1993	16/06/1999	9.223	10.000	10.000	9.598	9.648	0.000	9.648
Benigna de León Pitones	Vocal Ejecutivo de la Junta Distrital Ejecutiva 01 en el Estado de Zacatecas	01/07/1994	16/09/2010	9.807	10.000	10.000	9.723	9.877	0.000	9.877
Ricardo Caro González	Vocal de Capacitación Electoral y Educación Cívica de la Junta Distrital Ejecutiva 01 en el Estado de Zacatecas	01/07/2005	01/07/2007	9.417	10.000	10.000	10.000	9.796	0.000	9.796
Jaime Rivera Aguilar	Vocal de Organización Electoral de la Junta Distrital Ejecutiva 01 en el Estado de Zacatecas	01/06/1993	01/07/2005	9.643	10.000	10.000	9.670	9.809	0.000	9.809
Gerardo Valente Lozano Morales	Vocal del Registro Federal de Electores de la Junta Distrital Ejecutiva 01 en el Estado de Zacatecas	01/07/1994	16/10/2007	8.889	10.000	9.037	8.473	8.969	0.000	8.969
J. Héctor Campos Campos	Vocal Ejecutivo de la Junta Distrital Ejecutiva 02 en el Estado de Zacatecas	23/01/1997	16/05/2007	9.643	10.000	10.000	9.804	9.836	0.000	9.836
J. Jesús Santana Araujo	Vocal Secretario de la Junta Distrital Ejecutiva 02 en el Estado de Zacatecas	01/07/1994	01/07/2005	9.375	10.000	10.000	9.545	9.690	0.000	9.690
Fabián Darío Martínez Casanova	Vocal de Capacitación Electoral y Educación Cívica de la Junta Distrital Ejecutiva 02 en el Estado de Zacatecas	16/09/2001	01/07/2005	9.438	10.000	10.000	9.125	9.628	0.000	9.628
Silvestre Enriquez Cida	Vocal de Organización Electoral de la Junta Distrital Ejecutiva 02 en el Estado de Zacatecas	16/09/1996	01/07/2005	9.345	10.000	10.000	9.589	9.689	0.000	9.689
Agustín Morales Jurado	Vocal del Registro Federal de Electores de la Junta Distrital Ejecutiva 02 en el Estado de Zacatecas	01/09/1993	01/07/2005	8.889	10.000	9.037	9.134	9.101	0.000	9.101
Juan Manuel Frausto Ruedas	Vocal Ejecutivo de la Junta Distrital Ejecutiva 03 en el Estado de Zacatecas	01/06/1993	01/05/2005	9.643	10.000	10.000	9.795	9.834	0.000	9.834

Dirección Ejecutiva del Servicio Profesional Electoral

Evaluación del Desempeño 2010

Dictamen de Resultados de Órganos Desconcentrados

Nombre	Puesto en el que fue evaluado	Fecha de ingreso al IFE	Fecha de ingreso al puesto	Logro individual	Logro del equipo	Cumplimiento de actividades	Competencias clave	Calificación total	Actividades extraordinarias	Calificación final
Benjamin Hernández Avalos	Vocal Secretario de la Junta Distrital Ejecutiva 03 en el Estado de Zacatecas	30/04/1992	01/07/2005	10.000	10.000	10.000	9.670	9.934	0.000	9.934
Benito Areola Herrera	Vocal de Capacitación Electoral y Educación Cívica de la Junta Distrital Ejecutiva 03 en el Estado de Zacatecas	16/09/2001	01/07/2005	9.417	10.000	10.000	9.670	9.730	0.000	9.730
Manuel Menchaca Guerrero	Vocal de Organización Electoral de la Junta Distrital Ejecutiva 03 en el Estado de Zacatecas	16/09/1996	01/08/2001	9.286	10.000	10.000	9.330	9.616	0.000	9.616
Enrique Carrillo Fuentes	Vocal del Registro Federal de Electores de la Junta Distrital Ejecutiva 03 en el Estado de Zacatecas	01/08/1990	16/10/2007	8.889	10.000	9.037	9.536	9.181	0.000	9.181
Guillermo García Flores	Vocal Ejecutivo de la Junta Distrital Ejecutiva 04 en el Estado de Zacatecas	23/01/1997	01/02/1997	9.821	10.000	10.000	7.955	9.528	0.000	9.528
José Héctor Rojas	Vocal Secretario de la Junta Distrital Ejecutiva 04 en el Estado de Zacatecas	01/06/1993	16/09/2001	9.583	10.000	10.000	8.875	9.629	0.000	9.629
Jesús García Almeida	Vocal de Capacitación Electoral y Educación Cívica de la Junta Distrital Ejecutiva 04 en el Estado de Zacatecas	01/06/1993	01/09/2003	9.396	10.000	10.000	9.536	9.696	0.000	9.696
Froylán Vicente Aranda Romero	Vocal de Organización Electoral de la Junta Distrital Ejecutiva 04 en el Estado de Zacatecas	01/09/1993	16/09/2001	9.643	10.000	10.000	7.955	9.466	0.000	9.466
Norma Angélica Bernal Solís	Vocal del Registro Federal de Electores de la Junta Distrital Ejecutiva 04 en el Estado de Zacatecas	15/02/1991	01/06/1993	9.097	10.000	9.037	9.402	9.227	0.000	9.227

Dirección Ejecutiva del Servicio Profesional Electoral

Evaluación del Desempeño 2010

Dictamen de Resultados de la Estructura Desconcentrada del RFE

Nombre	Puesto en el que fue evaluado	Fecha de ingreso al IFE	Fecha de ingreso al puesto	Logro individual	Logro del equipo	Cumplimiento de actividades	Competencias clave	Calificación total	Actividades extraordinarias	Calificación final
Enrique Rodríguez Delgado	Jefe de Monitoreo a Módulos de la Junta Local Ejecutiva en el Estado de Aguascalientes	28/11/2001	01/08/2005	10.000	10.000	10.000	9.143	9.829	0.000	9.829
Miguel Ángel Medina Ríos	Jefe de Oficina de Cartografía Estatal de la Junta Local Ejecutiva en el Estado de Aguascalientes	01/08/1990	01/08/2005	10.000	10.000	10.000	8.464	9.693	0.000	9.693
Vicente Ignacio Romo Luévano	Jefe de Oficina de Seguimiento y Análisis de la Junta Local Ejecutiva en el Estado de Aguascalientes	01/06/1993	01/08/2005	10.000	10.000	10.000	8.786	9.757	0.000	9.757
Rosalba Rodríguez de Loera	Jefe de Oficina de Seguimiento y Análisis Junta Distrital Ejecutiva 01 en el Estado de Aguascalientes	01/10/1996	01/08/2005	8.810	10.000	10.000	9.205	9.425	0.000	9.425
Ma. Eugenia Pérez Robles	Jefe de Oficina de Seguimiento y Análisis Junta Distrital Ejecutiva 02 en el Estado de Aguascalientes	01/10/1996	01/10/1996	9.881	10.000	10.000	9.518	9.862	0.000	9.862
Carlos Alberto Cerda González	Jefe de Oficina de Cartografía Estatal de la Junta Local Ejecutiva en el Estado de Baja California	01/08/2005	01/08/2005	10.000	10.000	10.000	9.795	9.959	0.000	9.959
Miguel Armando Preciado Jiménez	Jefe de Oficina de Seguimiento y Análisis de la Junta Local Ejecutiva en el Estado de Baja California	01/11/2008	01/11/2008	9.881	10.000	10.000	9.795	9.917	0.000	9.917
Javier Bajarano Moreno	Jefe de Oficina de Seguimiento y Análisis Junta Distrital Ejecutiva 01 en el Estado de Baja California	01/06/1993	01/06/1993	9.762	10.000	10.000	10.000	9.917	0.000	9.917
Fernando Lamas Quiroz	Jefe de Oficina de Seguimiento y Análisis Junta Distrital Ejecutiva 02 en el Estado de Baja California	01/06/1993	01/06/1993	9.643	10.000	10.000	8.982	9.671	0.000	9.671
Jorge Torres Con	Jefe de Oficina de Seguimiento y Análisis Junta Distrital Ejecutiva 03 en el Estado de Baja California	01/06/2003	01/08/2005	9.643	10.000	10.000	9.804	9.836	0.000	9.836
Verónica Rocha Benuto	Jefe de Oficina de Seguimiento y Análisis Junta Distrital Ejecutiva 05 en el Estado de Baja California	01/08/2005	16/02/2010	10.000	10.000	10.000	10.000	10.000	0.000	10.000
Víctor Manuel Martínez Cárdenas	Jefe de Oficina de Seguimiento y Análisis Junta Distrital Ejecutiva 07 en el Estado de Baja California	16/10/2008	16/10/2008	10.000	10.000	10.000	9.411	9.882	0.000	9.882
Liliana Fuentes Cortázar	Jefe de Oficina de Seguimiento y Análisis Junta Distrital Ejecutiva 08 en el Estado de Baja California	16/10/2008	16/10/2008	9.524	10.000	10.000	10.000	9.833	0.000	9.833
Héctor Saucedo Guerrero	Jefe de Monitoreo a Módulos de la Junta Local Ejecutiva en el Estado de Baja California Sur	01/03/2003	01/08/2005	9.722	10.000	10.000	9.795	9.862	0.000	9.862
Aaron Hernán Cortés Pérez	Jefe de Oficina de Cartografía Estatal de la Junta Local Ejecutiva en el Estado de Baja California Sur	16/03/2009	16/03/2009	8.827	10.000	10.000	9.875	9.564	0.000	9.564

Dirección Ejecutiva del Servicio Profesional Electoral

Evaluación del Desempeño 2010

Dictamen de Resultados de la Estructura Desconcentrada del RFE

Nombre	Puesto en el que fue evaluado	Fecha de ingreso al IFE	Fecha de ingreso al puesto	Logro individual	Logro del equipo	Cumplimiento de actividades	Competencias clave	Calificación total	Actividades extraordinarias	Calificación final
Myma Ibarra Ortiz	Jefe de Oficina de Seguimiento y Análisis de la Junta Local Ejecutiva en el Estado de Baja California Sur	02/07/2009	01/07/2009	9.750	10.000	10.000	9.875	9.888	0.000	9.888
Ramón Casillas Brooks	Jefe de Oficina de Seguimiento y Análisis de la Junta Local Ejecutiva en el Estado de Baja California Sur	16/03/2009	01/09/2010	9.375	10.000	10.000	9.670	9.715	0.000	9.715
Guillermo Carreón Quiñones	Jefe de Oficina de Seguimiento y Análisis Junta Distrital Ejecutiva 01 en el Estado de Baja California Sur	01/10/1996	16/10/2008	9.881	10.000	10.000	9.688	9.896	0.000	9.896
Antonio Tierraña Ortiz	Jefe de Oficina de Seguimiento y Análisis Junta Distrital Ejecutiva 02 en el Estado de Baja California Sur	01/08/2005	01/09/2008	9.881	10.000	10.000	9.411	9.841	0.000	9.841
José Concepción Carrillo Díaz	Jefe de Monitoreo a Módulos de la Junta Local Ejecutiva en el Estado de Campeche	01/10/1996	16/03/2009	9.792	9.800	10.000	9.866	9.880	0.000	9.880
Tereso Arturo Ávila Hidalgo	Jefe de Oficina de Cartografía Estatal de la Junta Local Ejecutiva en el Estado de Campeche	01/09/1995	01/09/1995	10.000	9.800	10.000	9.804	9.941	0.000	9.941
Julio Cesar Inurreta Brown	Jefe de Oficina de Seguimiento y Análisis de la Junta Local Ejecutiva en el Estado de Campeche	16/04/2009	16/04/2009	9.881	9.800	10.000	9.732	9.885	0.000	9.885
Ruth Bastarachea Yam	Jefe de Oficina de Seguimiento y Análisis Junta Distrital Ejecutiva 01 en el Estado de Campeche	01/06/1993	01/06/1993	9.643	9.800	10.000	9.732	9.801	0.000	9.801
Eileen Teresita Zacauala Cárdenas	Jefe de Oficina de Seguimiento y Análisis Junta Distrital Ejecutiva 02 en el Estado de Campeche	16/10/2008	16/10/2008	10.000	9.800	10.000	8.616	9.703	0.000	9.703
Hugo Rivas Mendoza	Jefe de Oficina de Cartografía Estatal de la Junta Local Ejecutiva en el Estado de Coahuila	16/09/2001	16/09/2001	8.958	9.650	10.000	8.732	9.347	0.000	9.347
Javier Hernández López	Jefe de Oficina de Seguimiento y Análisis de la Junta Local Ejecutiva en el Estado de Coahuila	16/09/2001	16/09/2001	9.643	9.650	10.000	9.000	9.640	0.000	9.640
Hermelinda Soto Ortega	Jefe de Oficina de Seguimiento y Análisis Junta Distrital Ejecutiva 02 en el Estado de Coahuila	01/06/1993	16/09/2001	9.643	9.650	10.000	8.661	9.572	0.000	9.572
Jaime Mortimer Rodríguez Barrera	Jefe de Oficina de Seguimiento y Análisis Junta Distrital Ejecutiva 03 en el Estado de Coahuila	16/09/2001	16/01/2007	9.762	9.650	10.000	9.938	9.869	0.000	9.869
Rubén Alberto Ruiseñor Olivares	Jefe de Oficina de Seguimiento y Análisis Junta Distrital Ejecutiva 04 en el Estado de Coahuila	16/10/2008	16/10/2008	8.452	9.650	10.000	9.420	9.307	0.000	9.307
José Ángel Aguilar García	Jefe de Oficina de Seguimiento y Análisis Junta Distrital Ejecutiva 05 en el Estado de Coahuila	16/02/2009	16/02/2009	8.333	9.650	10.000	7.161	8.814	0.000	8.814
Ricardo Homero Ibáñez Flores	Jefe de Oficina de Seguimiento y Análisis Junta Distrital Ejecutiva 06 en el Estado de Coahuila	01/02/2002	16/05/2002	8.690	9.650	10.000	6.143	8.735	0.000	8.735
Marta Victoria Alvarado Cruz	Jefe de Oficina de Seguimiento y Análisis Junta Distrital Ejecutiva 07 en el Estado de Coahuila	01/10/1996	16/06/2001	9.881	9.650	10.000	10.000	9.923	0.000	9.923
Héctor Alejandro Ramírez Sánchez	Jefe de Monitoreo a Módulos de la Junta Local Ejecutiva en el Estado de Colima	01/08/2005	01/09/2005	9.398	10.000	10.000	9.402	9.670	0.000	9.670
Eliseo Cortez Navarro	Jefe de Oficina de Cartografía Estatal de la Junta Local Ejecutiva en el Estado de Colima	01/08/1990	01/06/1993	9.226	10.000	10.000	8.259	9.381	0.000	9.381

Dirección Ejecutiva del Servicio Profesional Electoral

Evaluación del Desempeño 2010

Dictamen de Resultados de la Estructura Desconcentrada del RFE

Nombre	Puesto en el que fue evaluado	Fecha de ingreso al IFE	Fecha de ingreso al puesto	Logro individual	Logro del equipo	Cumplimiento de actividades	Competencias clave	Calificación total	Actividades extraordinarias	Calificación final
Filmon Flores Castañeda	Jefe de Oficina de Seguimiento y Análisis de la Junta Local Ejecutiva en el Estado de Colima	01/06/1993	01/06/1993	9.286	10.000	10.000	9.009	9.552	0.000	9.552
María Berenice Arreola Ochoa	Jefe de Oficina de Seguimiento y Análisis Junta Distrital Ejecutiva 01 en el Estado de Colima	01/06/1993	01/06/1993	9.881	10.000	10.000	9.929	9.944	0.000	9.944
Mercedes Sammiguel Vásquez	Jefe de Oficina de Seguimiento y Análisis Junta Distrital Ejecutiva 02 en el Estado de Colima	16/07/1994	16/07/1994	9.815	10.000	10.000	10.000	9.935	0.000	9.935
Alfredo Ordaz Domínguez	Jefe de Oficina de Cartografía Estatal de la Junta Local Ejecutiva en el Estado de Chiapas	16/07/1994	16/03/2010	10.000	10.000	10.000	8.482	9.696	0.000	9.696
Humberto Roblero Morales	Jefe de Oficina de Seguimiento y Análisis de la Junta Local Ejecutiva en el Estado de Chiapas	11/05/2009	16/05/2009	9.405	10.000	10.000	9.929	9.778	0.000	9.778
Alcides González Guzmán	Jefe de Oficina de Seguimiento y Análisis Junta Distrital Ejecutiva 01 en el Estado de Chiapas	16/05/2002	16/05/2002	9.643	10.000	10.000	10.000	9.875	0.000	9.875
Octavio García Hernández	Jefe de Oficina de Seguimiento y Análisis Junta Distrital Ejecutiva 02 en el Estado de Chiapas	16/10/2008	16/10/2008	10.000	10.000	10.000	10.000	10.000	0.000	10.000
Ramiro Rafael Alcázar Aguilar	Jefe de Oficina de Seguimiento y Análisis Junta Distrital Ejecutiva 03 en el Estado de Chiapas	01/10/1996	01/10/1993	9.881	10.000	9.206	9.321	9.545	0.000	9.545
Julio César Zambrano Alcázar	Jefe de Oficina de Seguimiento y Análisis Junta Distrital Ejecutiva 04 en el Estado de Chiapas	01/10/1996	01/04/2001	9.286	10.000	10.000	8.187	9.388	0.000	9.388
Everardo de León Pinto	Jefe de Oficina de Seguimiento y Análisis Junta Distrital Ejecutiva 05 en el Estado de Chiapas	01/03/2003	01/03/2003	10.000	10.000	10.000	9.527	9.905	0.000	9.905
Rommel Ulises Tobías Martínez	Jefe de Oficina de Seguimiento y Análisis Junta Distrital Ejecutiva 07 en el Estado de Chiapas	16/10/2008	16/10/2008	9.524	10.000	10.000	8.250	9.483	0.000	9.483
José del Carmen Ferrer García	Jefe de Oficina de Seguimiento y Análisis Junta Distrital Ejecutiva 08 en el Estado de Chiapas	31/01/2000	01/08/2005	10.000	10.000	10.000	10.000	10.000	0.000	10.000
Homerio Waldo Rubín Bamaca	Jefe de Oficina de Seguimiento y Análisis Junta Distrital Ejecutiva 09 en el Estado de Chiapas	01/10/1996	16/02/2010	10.000	10.000	10.000	10.000	10.000	0.000	10.000
Elizabeth Paola Martínez González	Jefe de Oficina de Seguimiento y Análisis Junta Distrital Ejecutiva 10 en el Estado de Chiapas	16/10/2008	16/10/2008	10.000	10.000	10.000	10.000	10.000	0.000	10.000
Ulises Cruz Pérez	Jefe de Oficina de Seguimiento y Análisis Junta Distrital Ejecutiva 11 en el Estado de Chiapas	19/04/2000	16/09/2001	9.405	10.000	10.000	7.268	9.245	0.000	9.245
Héctor Cruz Morales	Jefe de Oficina de Seguimiento y Análisis Junta Distrital Ejecutiva 12 en el Estado de Chiapas	01/10/1996	01/10/1996	10.000	10.000	10.000	10.000	10.000	0.000	10.000
Oscar Granados Grajeda	Jefe de Oficina de Cartografía Estatal de la Junta Local Ejecutiva en el Estado de Chihuahua	22/02/1991	01/06/1993	10.000	10.000	10.000	10.000	10.000	0.000	10.000
José Luis Lemus Vera	Jefe de Oficina de Seguimiento y Análisis de la Junta Local Ejecutiva en el Estado de Chihuahua	01/08/2005	01/08/2005	8.690	10.000	10.000	8.268	9.195	0.000	9.195
Juan Roberto Bustos Escárrega	Jefe de Oficina de Seguimiento y Análisis Junta Distrital Ejecutiva 01 en el Estado de Chihuahua	16/09/2001	16/09/2001	10.000	10.000	10.000	10.000	10.000	0.000	10.000
Antonio Carlos Muñoz Carnacho	Jefe de Oficina de Seguimiento y Análisis Junta Distrital Ejecutiva 02 en el Estado de Chihuahua	16/10/2008	16/10/2008	9.286	10.000	10.000	9.804	9.711	0.000	9.711
Miguel Ángel Polanco Pesina	Jefe de Oficina de Seguimiento y Análisis Junta Distrital Ejecutiva 03 en el Estado de Chihuahua	31/01/2000	16/09/2001	10.000	10.000	10.000	10.000	10.000	0.000	10.000

Dirección Ejecutiva del Servicio Profesional Electoral

Evaluación del Desempeño 2010

Dictamen de Resultados de la Estructura Desconcentrada del RFE

Nombre	Puesto en el que fue evaluado	Fecha de ingreso al IFE	Fecha de ingreso al puesto	Logro individual	Logro del equipo	Cumplimiento de actividades	Competencias clave	Calificación total	Actividades extraordinarias	Calificación final
Victor Gerardo Porras Garcia	Jefe de Oficina de Seguimiento y Analisis Junta Distrital Ejecutiva 04 en el Estado de Chihuahua	01/10/1996	01/10/1996	10.000	10.000	10.000	10.000	10.000	0.000	10.000
María Guadalupe Gutiérrez Gaeta	Jefe de Oficina de Seguimiento y Analisis Junta Distrital Ejecutiva 05 en el Estado de Chihuahua	16/10/2008	16/10/2008	10.000	10.000	10.000	10.000	10.000	0.000	10.000
Ramón Corpus Pérez	Jefe de Oficina de Seguimiento y Analisis Junta Distrital Ejecutiva 06 en el Estado de Chihuahua	23/03/2000	01/11/2001	10.000	10.000	10.000	10.000	10.000	0.000	10.000
Guillermo Garibay Orozco	Jefe de Oficina de Seguimiento y Analisis Junta Distrital Ejecutiva 07 en el Estado de Chihuahua	01/10/1996	01/08/2005	10.000	10.000	10.000	10.000	10.000	0.000	10.000
Oscar Gustavo Coss Torres	Jefe de Oficina de Seguimiento y Analisis Junta Distrital Ejecutiva 08 en el Estado de Chihuahua	01/06/1993	01/06/1993	10.000	10.000	10.000	10.000	10.000	0.000	10.000
José Ignacio Morales Jurado	Jefe de Oficina de Seguimiento y Analisis Junta Distrital Ejecutiva 09 en el Estado de Chihuahua	01/02/2002	01/02/2002	10.000	10.000	10.000	10.000	10.000	0.000	10.000
Daniel Ivan Mejía	Jefe de Oficina de Cartografía Estatal de la Junta Local Ejecutiva en el Distrito Federal	01/08/2005	01/08/2005	9.861	10.000	10.000	9.813	9.914	0.000	9.914
Mariano Mejía Rueda	Jefe de Oficina de Seguimiento y Analisis de la Junta Local Ejecutiva en el Distrito Federal	01/10/1991	01/01/2010	9.643	10.000	10.000	9.875	9.850	0.000	9.850
Mario Severiano Fernández	Jefe de Oficina de Seguimiento y Analisis Junta Distrital Ejecutiva 01 en el Distrito Federal	01/11/2008	01/11/2008	9.274	10.000	10.000	10.000	9.746	0.000	9.746
Miguel Ángel Medina Campos	Jefe de Oficina de Seguimiento y Analisis Junta Distrital Ejecutiva 02 en el Distrito Federal	23/03/2000	01/10/2002	10.000	10.000	10.000	10.000	10.000	0.000	10.000
Susana Flora Robles Torres	Jefe de Oficina de Seguimiento y Analisis Junta Distrital Ejecutiva 03 en el Distrito Federal	31/01/2000	01/09/2008	7.976	10.000	9.286	7.536	8.549	0.000	8.549
Luis Miguel Renato Romero Olmos	Jefe de Oficina de Seguimiento y Analisis Junta Distrital Ejecutiva 05 en el Distrito Federal	01/10/1996	16/06/2001	9.829	10.000	8.095	10.000	9.273	0.000	9.273
Salvador Maas Briceño	Jefe de Oficina de Seguimiento y Analisis Junta Distrital Ejecutiva 06 en el Distrito Federal	16/09/2001	01/09/2008	9.750	10.000	10.000	9.661	9.845	0.000	9.845
Federico Meraz Orozco	Jefe de Oficina de Seguimiento y Analisis Junta Distrital Ejecutiva 07 en el Distrito Federal	01/10/1996	01/10/1996	10.000	10.000	10.000	10.000	10.000	0.000	10.000
Francisco José Bautista Álamo	Jefe de Oficina de Seguimiento y Analisis Junta Distrital Ejecutiva 08 en el Distrito Federal	16/12/1999	16/09/2001	9.524	10.000	10.000	8.589	9.551	0.000	9.551
Dante Salvador Diaz Hernández	Jefe de Oficina de Seguimiento y Analisis Junta Distrital Ejecutiva 09 en el Distrito Federal	01/09/1993	16/01/2007	9.881	10.000	10.000	9.938	9.946	0.000	9.946
Gerardo Bernal Herrera	Jefe de Oficina de Seguimiento y Analisis Junta Distrital Ejecutiva 10 en el Distrito Federal	01/08/2005	01/07/2007	10.000	10.000	10.000	9.420	9.884	0.000	9.884
Ma. de los Ángeles Medina Cruz	Jefe de Oficina de Seguimiento y Analisis Junta Distrital Ejecutiva 11 en el Distrito Federal	01/10/1996	01/10/1996	8.982	10.000	10.000	9.938	9.631	0.000	9.631
Noé Ramírez Bermúdez	Jefe de Oficina de Seguimiento y Analisis Junta Distrital Ejecutiva 12 en el Distrito Federal	01/02/2009	01/02/2009	10.000	10.000	10.000	10.000	10.000	0.000	10.000
Gerardo Manuel Campos Guerra	Jefe de Oficina de Seguimiento y Analisis Junta Distrital Ejecutiva 13 en el Distrito Federal	01/03/2010	01/06/2010	10.000	10.000	4.444	9.205	7.896	0.000	7.896
Verónica Gil Sánchez	Jefe de Oficina de Seguimiento y Analisis Junta Distrital Ejecutiva 14 en el Distrito Federal	16/10/2008	16/10/2008	9.762	10.000	9.841	7.125	9.286	0.000	9.286

Dirección Ejecutiva del Servicio Profesional Electoral

Evaluación del Desempeño 2010

Dictamen de Resultados de la Estructura Desconcentrada del RFE

Nombre	Puesto en el que fue evaluado	Fecha de ingreso al IFE	Fecha de ingreso al puesto	Logro individual	Logro del equipo	Cumplimiento de actividades	Competencias clave	Calificación total	Actividades extraordinarias	Calificación final
Miguel Angel Ramirez Gutiérrez	Jefe de Oficina de Seguimiento y Análisis Junta Distrital Ejecutiva 15 en el Distrito Federal	01/03/2010	01/01/2010	9.405	10.000	10.000	9.411	9.674	0.000	9.674
Isaías García González	Jefe de Oficina de Seguimiento y Análisis Junta Distrital Ejecutiva 16 en el Distrito Federal	16/06/2003	01/09/2008	9.881	10.000	10.000	9.938	9.946	0.000	9.946
Ricardo Vidal Martínez	Jefe de Oficina de Seguimiento y Análisis Junta Distrital Ejecutiva 17 en el Distrito Federal	01/08/1989	01/08/2005	9.702	10.000	10.000	9.938	9.883	0.000	9.883
Ramiro Velasco Olivares	Jefe de Oficina de Seguimiento y Análisis Junta Distrital Ejecutiva 18 en el Distrito Federal	01/10/1996	01/10/1996	10.000	10.000	10.000	9.402	9.880	0.000	9.880
Alejandro Hernández Fonseca	Jefe de Oficina de Seguimiento y Análisis Junta Distrital Ejecutiva 19 en el Distrito Federal	01/03/2010	01/06/2010	8.452	10.000	7.857	5.268	7.762	0.000	7.762
Araeeli Becerril Campos	Jefe de Oficina de Seguimiento y Análisis Junta Distrital Ejecutiva 20 en el Distrito Federal	01/11/2008	01/11/2008	10.000	10.000	10.000	8.473	9.695	0.000	9.695
Alejandro Arevalo Morones	Jefe de Oficina de Seguimiento y Análisis Junta Distrital Ejecutiva 21 en el Distrito Federal	01/03/2010	16/07/2010	10.000	10.000	10.000	10.000	10.000	0.000	10.000
Gustavo Cacho González	Jefe de Oficina de Seguimiento y Análisis Junta Distrital Ejecutiva 22 en el Distrito Federal	23/03/2000	16/09/2001	9.881	10.000	10.000	10.000	9.958	0.000	9.958
Manuel León Trejo	Jefe de Oficina de Seguimiento y Análisis Junta Distrital Ejecutiva 23 en el Distrito Federal	16/02/2009	16/02/2009	10.000	10.000	10.000	10.000	10.000	0.000	10.000
Lino Isidro Leonel Ramirez Sandoval	Jefe de Oficina de Seguimiento y Análisis Junta Distrital Ejecutiva 24 en el Distrito Federal	24/11/1999	16/09/2001	10.000	10.000	10.000	10.000	10.000	0.000	10.000
Victor Manuel López Quintana	Jefe de Oficina de Seguimiento y Análisis Junta Distrital Ejecutiva 25 en el Distrito Federal	16/09/2001	01/01/2003	10.000	10.000	10.000	10.000	10.000	0.000	10.000
Juan Carlos González Guzmán	Jefe de Oficina de Seguimiento y Análisis Junta Distrital Ejecutiva 26 en el Distrito Federal	01/10/1996	01/10/1996	10.000	10.000	10.000	10.000	10.000	0.000	10.000
Juan Gerardo García Mérida	Jefe de Oficina de Seguimiento y Análisis Junta Distrital Ejecutiva 27 en el Distrito Federal	16/09/2001	16/10/2008	10.000	10.000	10.000	9.286	9.857	0.000	9.857
Agustín Heriberto Saucedo Reynoso	Jefe de Oficina de Cartografía Estatal de la Junta Local Ejecutiva en el Estado de Durango	01/09/1993	01/09/1993	10.000	10.000	10.000	10.000	10.000	0.000	10.000
Norma Paulina Galván	Jefe de Oficina de Seguimiento y Análisis de la Junta Local Ejecutiva en el Estado de Durango	01/06/1993	16/08/2001	10.000	10.000	10.000	10.000	10.000	0.000	10.000
Patricia Soto Romero	Jefe de Oficina de Seguimiento y Análisis Junta Distrital Ejecutiva 02 en el Estado de Durango	16/09/2001	16/09/2001	9.881	10.000	10.000	8.893	9.737	0.000	9.737
Jesús Martínez Hernández	Jefe de Oficina de Seguimiento y Análisis Junta Distrital Ejecutiva 03 en el Estado de Durango	16/10/2008	16/10/2008	10.000	10.000	10.000	10.000	10.000	0.000	10.000
Laura Patricia Sánchez Rodríguez	Jefe de Oficina de Seguimiento y Análisis Junta Distrital Ejecutiva 04 en el Estado de Durango	16/09/2001	16/09/2001	9.881	10.000	10.000	10.000	9.958	0.000	9.958
Maria Olimpia García Montero	Jefe de Oficina de Cartografía Estatal de la Junta Local Ejecutiva en el Estado de Guanajuato	01/08/1990	01/06/1993	10.000	10.000	10.000	10.000	10.000	0.000	10.000
Julio César Martínez Manjarrez	Jefe de Oficina de Seguimiento y Análisis de la Junta Local Ejecutiva en el Estado de Guanajuato	01/08/2005	01/07/2006	10.000	10.000	10.000	10.000	10.000	0.000	10.000
Gerardo Zamora Pérez	Jefe de Oficina de Seguimiento y Análisis Junta Distrital Ejecutiva 01 en el Estado de Guanajuato	16/09/2001	01/08/2005	9.643	10.000	10.000	10.000	9.875	0.000	9.875

Dirección Ejecutiva del Servicio Profesional Electoral

Evaluación del Desempeño 2010

Dictamen de Resultados de la Estructura Desconcentrada del RFE

Nombre	Puesto en el que fue evaluado	Fecha de ingreso al IFE	Fecha de ingreso al puesto	Logro individual	Logro del equipo	Cumplimiento de actividades	Competencias clave	Calificación total	Actividades extraordinarias	Calificación final
Miguel Ángel Torres Álvarez	Jefe de Oficina de Seguimiento y Análisis Junta Distrital Ejecutiva 02 en el Estado de Guanajuato	16/10/2008	16/10/2008	10.000	10.000	10.000	8.000	9.600	0.000	9.600
Eduardo Cordero Villafaña	Jefe de Oficina de Seguimiento y Análisis Junta Distrital Ejecutiva 03 en el Estado de Guanajuato	16/09/2001	16/09/2001	9.643	10.000	10.000	10.000	9.875	0.000	9.875
José Elíazar Tovar Hernández	Jefe de Oficina de Seguimiento y Análisis Junta Distrital Ejecutiva 04 en el Estado de Guanajuato	16/06/1997	16/06/1997	9.762	10.000	10.000	9.679	9.853	0.000	9.853
José Luis Lozano Andrade	Jefe de Oficina de Seguimiento y Análisis Junta Distrital Ejecutiva 05 en el Estado de Guanajuato	01/11/1993	01/11/1993	10.000	10.000	10.000	9.134	9.827	0.000	9.827
Mauricio Carapia Maldonado	Jefe de Oficina de Seguimiento y Análisis Junta Distrital Ejecutiva 06 en el Estado de Guanajuato	16/09/2001	01/11/2001	10.000	10.000	10.000	8.536	9.707	0.000	9.707
Jorge Amado Vergara Campos	Jefe de Oficina de Seguimiento y Análisis Junta Distrital Ejecutiva 07 en el Estado de Guanajuato	01/08/2005	01/07/2007	10.000	10.000	10.000	10.000	10.000	0.000	10.000
Francisco Miguel Torres Tafuya	Jefe de Oficina de Seguimiento y Análisis Junta Distrital Ejecutiva 08 en el Estado de Guanajuato	16/09/2001	16/09/2001	10.000	10.000	10.000	10.000	10.000	0.000	10.000
Jorge Salvador Aguilar Cendejas	Jefe de Oficina de Seguimiento y Análisis Junta Distrital Ejecutiva 09 en el Estado de Guanajuato	01/06/1993	01/06/1993	10.000	10.000	10.000	10.000	10.000	0.000	10.000
Francisco Vázquez Hernández	Jefe de Oficina de Seguimiento y Análisis Junta Distrital Ejecutiva 10 en el Estado de Guanajuato	16/10/2008	16/10/2008	10.000	10.000	10.000	9.804	9.961	0.000	9.961
Ricardo Coronado Bibiesca	Jefe de Oficina de Seguimiento y Análisis Junta Distrital Ejecutiva 11 en el Estado de Guanajuato	01/09/1993	01/01/2010	10.000	10.000	10.000	10.000	10.000	0.000	10.000
Salvador Ramírez Rivera	Jefe de Oficina de Seguimiento y Análisis Junta Distrital Ejecutiva 12 en el Estado de Guanajuato	16/09/2001	01/07/2007	10.000	10.000	10.000	10.000	10.000	0.000	10.000
Enrique Tavera Ruelas	Jefe de Oficina de Seguimiento y Análisis Junta Distrital Ejecutiva 13 en el Estado de Guanajuato	31/01/2000	16/09/2001	7.949	10.000	9.524	8.063	8.728	0.000	8.728
Rogelio Maldonado Estrada	Jefe de Oficina de Seguimiento y Análisis Junta Distrital Ejecutiva 14 en el Estado de Guanajuato	31/01/2000	16/09/2001	8.929	10.000	10.000	9.205	9.466	0.000	9.466
Leopoldo Abarca Almazán	Jefe de Oficina de Cartografía Estatal de la Junta Local Ejecutiva en el Estado de Guerrero	16/06/2001	16/06/2001	9.524	10.000	10.000	10.000	9.833	0.000	9.833
Ermilio Hernández Torres	Jefe de Oficina de Seguimiento y Análisis de la Junta Local Ejecutiva en el Estado de Guerrero	31/01/2000	16/03/2010	10.000	10.000	10.000	10.000	10.000	0.000	10.000
José Guadalupe Charco Hernández	Jefe de Oficina de Seguimiento y Análisis Junta Distrital Ejecutiva 01 en el Estado de Guerrero	01/08/2005	16/02/2010	8.702	10.000	10.000	9.080	9.362	0.000	9.362
Enrique Franco Álvarez	Jefe de Oficina de Seguimiento y Análisis Junta Distrital Ejecutiva 02 en el Estado de Guerrero	16/10/2008	16/10/2008	9.762	10.000	8.730	9.143	9.301	0.000	9.301
Ildefonso Suástegui de la Cruz	Jefe de Oficina de Seguimiento y Análisis Junta Distrital Ejecutiva 03 en el Estado de Guerrero	01/09/1993	01/09/1993	7.786	10.000	10.000	7.580	8.741	0.000	8.741
David Méndez Santiago	Jefe de Oficina de Seguimiento y Análisis Junta Distrital Ejecutiva 04 en el Estado de Guerrero	31/01/2000	01/08/2005	9.405	10.000	10.000	9.473	9.686	0.000	9.686
José Gabino Paisano Escal	Jefe de Oficina de Seguimiento y Análisis Junta Distrital Ejecutiva 05 en el Estado de Guerrero	16/10/2008	16/10/2008	9.762	10.000	10.000	10.000	9.917	0.000	9.917
Adrián Donato Pérez Carrillo	Jefe de Oficina de Seguimiento y Análisis Junta Distrital Ejecutiva 06 en el Estado de Guerrero	01/02/2009	01/02/2009	10.000	10.000	10.000	10.000	10.000	0.000	10.000

Dirección Ejecutiva del Servicio Profesional Electoral

Evaluación del Desempeño 2010

Dictamen de Resultados de la Estructura Desconcentrada del RFE

Nombre	Puesto en el que fue evaluado	Fecha de ingreso al IFE	Fecha de ingreso al puesto	Logro individual	Logro del equipo	Cumplimiento de actividades	Competencias clave	Calificación total	Actividades extraordinarias	Calificación final
Rogelio Espinoza Zaravia	Jefe de Oficina de Seguimiento y Análisis Junta Distrital Ejecutiva 07 en el Estado de Guerrero	01/06/1993	01/06/1993	9.643	10.000	10.000	10.000	9.875	0.000	9.875
Azucena Pérez Rodríguez	Jefe de Oficina de Seguimiento y Análisis Junta Distrital Ejecutiva 08 en el Estado de Guerrero	16/10/2008	16/10/2008	10.000	10.000	10.000	10.000	10.000	0.000	10.000
Virginia Aguilar Hernández	Jefe de Oficina de Seguimiento y Análisis Junta Distrital Ejecutiva 09 en el Estado de Guerrero	16/10/2001	16/10/2001	7.411	10.000	10.000	9.134	8.921	0.000	8.921
Carlos Amado Sánchez López	Jefe de Oficina de Cartografía Estatal de la Junta Local Ejecutiva en el Estado de Hidalgo	01/06/1993	01/06/1993	9.861	10.000	10.000	10.000	9.951	0.000	9.951
Sebastián Castillo Torres	Jefe de Oficina de Seguimiento y Análisis de la Junta Local Ejecutiva en el Estado de Hidalgo	05/07/1997	16/10/2009	9.095	10.000	10.000	9.679	9.619	0.000	9.619
Jorge Luis Huerta Monterrubio	Jefe de Oficina de Seguimiento y Análisis Junta Distrital Ejecutiva 01 en el Estado de Hidalgo	01/06/1993	01/06/1993	9.881	10.000	10.000	9.411	9.841	0.000	9.841
Seferino Alejandro Contreras Montalvo	Jefe de Oficina de Seguimiento y Análisis Junta Distrital Ejecutiva 05 en el Estado de Hidalgo	16/10/2008	16/10/2008	10.000	10.000	10.000	10.000	10.000	0.000	10.000
Martín Márquez De Gante	Jefe de Oficina de Seguimiento y Análisis Junta Distrital Ejecutiva 07 en el Estado de Hidalgo	16/10/2008	16/10/2008	10.000	10.000	10.000	9.875	9.975	0.000	9.975
María de los Dolores Gueta Flores	Jefe de Oficina de Cartografía Estatal de la Junta Local Ejecutiva en el Estado de Jalisco	01/06/1990	01/06/1993	10.000	10.000	10.000	10.000	10.000	0.000	10.000
Sara Francisca Navarrete Bravo	Jefe de Oficina de Seguimiento y Análisis de la Junta Local Ejecutiva en el Estado de Jalisco	16/07/1994	16/09/2001	8.893	10.000	10.000	9.196	9.452	0.000	9.452
Andrés Favela Morales	Jefe de Oficina de Seguimiento y Análisis Junta Distrital Ejecutiva 01 en el Estado de Jalisco	01/09/1993	01/09/1993	10.000	10.000	10.000	9.875	9.975	0.000	9.975
Luis Guillermo Ramírez Figueroa	Jefe de Oficina de Seguimiento y Análisis Junta Distrital Ejecutiva 03 en el Estado de Jalisco	16/10/2001	01/07/2007	10.000	10.000	10.000	8.000	9.600	0.000	9.600
José Manuel González Zarco	Jefe de Oficina de Seguimiento y Análisis Junta Distrital Ejecutiva 04 en el Estado de Jalisco	19/04/2000	16/10/2007	10.000	10.000	10.000	10.000	10.000	0.000	10.000
Mario Ángel Hernández Guerrero	Jefe de Oficina de Seguimiento y Análisis Junta Distrital Ejecutiva 07 en el Estado de Jalisco	01/06/1993	01/06/1993	10.000	10.000	10.000	9.875	9.975	0.000	9.975
Abel Núñez Ruvalcaba	Jefe de Oficina de Seguimiento y Análisis Junta Distrital Ejecutiva 08 en el Estado de Jalisco	01/06/1993	16/10/2007	10.000	10.000	10.000	10.000	10.000	0.000	10.000
Elsa Barrón Villegas	Jefe de Oficina de Seguimiento y Análisis Junta Distrital Ejecutiva 09 en el Estado de Jalisco	01/06/2005	01/09/2005	9.762	10.000	10.000	9.607	9.838	0.000	9.838
Francisco Javier Salazar Gutiérrez	Jefe de Oficina de Seguimiento y Análisis Junta Distrital Ejecutiva 11 en el Estado de Jalisco	01/10/1996	01/10/1996	9.110	10.000	10.000	5.482	8.785	0.000	8.785
Saulo Arreola Rubio	Jefe de Oficina de Seguimiento y Análisis Junta Distrital Ejecutiva 12 en el Estado de Jalisco	16/09/2001	16/10/2007	9.524	10.000	10.000	8.536	9.541	0.000	9.541
Fernando Vázquez Elizalde	Jefe de Oficina de Seguimiento y Análisis Junta Distrital Ejecutiva 13 en el Estado de Jalisco	01/10/1996	16/05/1997	10.000	10.000	10.000	10.000	10.000	0.000	10.000
Ramón Sánchez Ortega	Jefe de Oficina de Seguimiento y Análisis Junta Distrital Ejecutiva 14 en el Estado de Jalisco	01/11/1993	16/09/2001	10.000	10.000	10.000	9.161	9.832	0.000	9.832
Edgar Pérez Larios	Jefe de Oficina de Seguimiento y Análisis Junta Distrital Ejecutiva 15 en el Estado de Jalisco	01/10/1996	01/10/1996	9.643	10.000	10.000	9.107	9.696	0.000	9.696

Dirección Ejecutiva del Servicio Profesional Electoral

Evaluación del Desempeño 2010

Dictamen de Resultados de la Estructura Desconcentrada del RFE

Nombre	Puesto en el que fue evaluado	Fecha de ingreso al IFE	Fecha de ingreso al puesto	Logro individual	Logro del equipo	Cumplimiento de actividades	Competencias clave	Calificación total	Actividades extraordinarias	Calificación final
Eduardo González Balderas	Jefe de Oficina de Seguimiento y Análisis Junta Distrital Ejecutiva 17 en el Estado de Jalisco	16/09/2001	16/09/2001	8.929	10.000	10.000	10.000	9.625	0.000	9.625
Fidel Palomec Fuentes	Jefe de Oficina de Seguimiento y Análisis Junta Distrital Ejecutiva 18 en el Estado de Jalisco	01/04/2009	01/05/2009	10.000	10.000	10.000	10.000	10.000	0.000	10.000
Luis Enrique García Resendiz	Jefe de Oficina de Seguimiento y Análisis Junta Distrital Ejecutiva 19 en el Estado de Jalisco	01/04/2009	01/04/2009	9.881	10.000	10.000	8.866	9.732	0.000	9.732
Anita Collin García	Jefe de Oficina de Seguimiento y Análisis de la Junta Local Ejecutiva en el Estado de México	16/05/1997	16/05/1997	10.000	10.000	10.000	10.000	10.000	0.000	10.000
Ángel Manuel Ortiz Páez	Jefe de Oficina de Seguimiento y Análisis Junta Distrital Ejecutiva 01 en el Estado de México	16/10/2008	16/10/2008	10.000	10.000	9.841	9.723	9.889	0.000	9.889
Miguel Ángel Arnezcuza Rodríguez	Jefe de Oficina de Seguimiento y Análisis Junta Distrital Ejecutiva 02 en el Estado de México	16/10/2008	16/10/2008	9.286	10.000	10.000	9.464	9.643	0.000	9.643
Mónica Beatriz Pineda Ortega	Jefe de Oficina de Seguimiento y Análisis Junta Distrital Ejecutiva 03 en el Estado de México	01/08/2005	01/08/2005	10.000	10.000	10.000	10.000	10.000	0.000	10.000
José Vázquez Reyes	Jefe de Oficina de Seguimiento y Análisis Junta Distrital Ejecutiva 04 en el Estado de México	01/08/2005	16/10/2007	9.048	10.000	10.000	8.464	9.360	0.000	9.360
María Antonieta Ramírez Hidalgo	Jefe de Oficina de Seguimiento y Análisis Junta Distrital Ejecutiva 05 en el Estado de México	16/08/2003	01/07/2007	10.000	10.000	10.000	9.545	9.909	0.000	9.909
Roberto Raúl Rosas Lezama	Jefe de Oficina de Seguimiento y Análisis Junta Distrital Ejecutiva 06 en el Estado de México	01/11/1993	01/03/2000	9.643	10.000	10.000	9.670	9.809	0.000	9.809
José Juan Sánchez Ramos	Jefe de Oficina de Seguimiento y Análisis Junta Distrital Ejecutiva 07 en el Estado de México	16/09/2001	01/06/2003	10.000	10.000	10.000	10.000	10.000	0.000	10.000
María del Carmen Peña Hernández	Jefe de Oficina de Seguimiento y Análisis Junta Distrital Ejecutiva 08 en el Estado de México	31/01/2000	16/02/2010	10.000	10.000	10.000	10.000	10.000	0.000	10.000
Gely Cortés Alvarado	Jefe de Oficina de Seguimiento y Análisis Junta Distrital Ejecutiva 09 en el Estado de México	01/08/2005	01/07/2007	10.000	10.000	10.000	8.964	9.793	0.000	9.793
Deila Fragosó Romero	Jefe de Oficina de Seguimiento y Análisis Junta Distrital Ejecutiva 10 en el Estado de México	01/06/1993	01/06/1993	10.000	10.000	10.000	10.000	10.000	0.000	10.000
Erik Gracia de la Torre	Jefe de Oficina de Seguimiento y Análisis Junta Distrital Ejecutiva 12 en el Estado de México	01/08/2005	01/08/2005	10.000	10.000	10.000	10.000	10.000	0.000	10.000
José Gerardo Arriola Anrojo	Jefe de Oficina de Seguimiento y Análisis Junta Distrital Ejecutiva 13 en el Estado de México	01/06/1993	01/06/1993	10.000	10.000	10.000	9.938	9.988	0.000	9.988
Edmundo Guadalupe Morales González	Jefe de Oficina de Seguimiento y Análisis Junta Distrital Ejecutiva 14 en el Estado de México	01/11/1993	01/08/2005	10.000	10.000	10.000	10.000	10.000	0.000	10.000
María Concepción Sánchez Rivero	Jefe de Oficina de Seguimiento y Análisis Junta Distrital Ejecutiva 15 en el Estado de México	01/08/1994	01/08/1994	10.000	10.000	10.000	10.000	10.000	0.000	10.000
Alfredo Martínez Vallieria	Jefe de Oficina de Seguimiento y Análisis Junta Distrital Ejecutiva 16 en el Estado de México	16/10/2008	16/10/2008	10.000	10.000	10.000	10.000	10.000	0.000	10.000
María del Carmen Estrada León	Jefe de Oficina de Seguimiento y Análisis Junta Distrital Ejecutiva 17 en el Estado de México	01/11/1993	01/11/1993	10.000	10.000	10.000	9.661	9.932	0.000	9.932
Alejandro Roberto Santiago	Jefe de Oficina de Seguimiento y Análisis Junta Distrital Ejecutiva 18 en el Estado de México	16/09/2001	16/09/2001	10.000	10.000	10.000	7.357	9.471	0.000	9.471

Dirección Ejecutiva del Servicio Profesional Electoral

Evaluación del Desempeño 2010

Dictamen de Resultados de la Estructura Desconcentrada del RFE

Nombre	Puesto en el que fue evaluado	Fecha de ingreso al IFE	Fecha de ingreso al puesto	Logro individual	Logro del equipo	Cumplimiento de actividades	Competencias clave	Calificación total	Actividades extraordinarias	Calificación final
Noé Ruiz Sánchez	Jefe de Oficina de Seguimiento y Análisis Junta Distrital Ejecutiva 19 en el Estado de México	16/10/2008	16/10/2008	9.762	10.000	10.000	9.786	9.874	0.000	9.874
José Miguel Ramírez Caballero	Jefe de Oficina de Seguimiento y Análisis Junta Distrital Ejecutiva 20 en el Estado de México	01/06/1993	01/06/1993	10.000	10.000	10.000	10.000	10.000	0.000	10.000
Teresa Nava Trujillo	Jefe de Oficina de Seguimiento y Análisis Junta Distrital Ejecutiva 22 en el Estado de México	01/06/1993	01/06/1993	10.000	10.000	10.000	10.000	10.000	0.000	10.000
Jesús Antonio López Lozano	Jefe de Oficina de Seguimiento y Análisis Junta Distrital Ejecutiva 23 en el Estado de México	16/10/2008	16/10/2008	10.000	10.000	10.000	10.000	10.000	0.000	10.000
Alejandro Rodríguez Melesio	Jefe de Oficina de Seguimiento y Análisis Junta Distrital Ejecutiva 24 en el Estado de México	01/06/1993	01/06/1993	10.000	10.000	10.000	9.875	9.975	0.000	9.975
Ángel Jorge Toledo Escobar	Jefe de Oficina de Seguimiento y Análisis Junta Distrital Ejecutiva 26 en el Estado de México	01/06/1993	01/06/1993	8.333	10.000	10.000	8.929	9.202	0.000	9.202
José Israel Izquierdo Meza	Jefe de Oficina de Seguimiento y Análisis Junta Distrital Ejecutiva 27 en el Estado de México	16/09/2001	16/09/2001	10.000	10.000	10.000	10.000	10.000	0.000	10.000
Heriberto Téllez Guzmán	Jefe de Oficina de Seguimiento y Análisis Junta Distrital Ejecutiva 28 en el Estado de México	31/01/2000	16/09/2001	9.762	10.000	10.000	9.804	9.878	0.000	9.878
Betilde Benítez Maldonado	Jefe de Oficina de Seguimiento y Análisis Junta Distrital Ejecutiva 29 en el Estado de México	01/06/1993	01/06/1993	8.929	10.000	10.000	9.750	9.575	0.000	9.575
Rosa María Hilario Montes	Jefe de Oficina de Seguimiento y Análisis Junta Distrital Ejecutiva 30 en el Estado de México	01/06/1993	01/12/2001	9.881	10.000	10.000	9.875	9.933	0.000	9.933
Jackeline Chávez Espinoza	Jefe de Oficina de Seguimiento y Análisis Junta Distrital Ejecutiva 31 en el Estado de México	01/07/1994	01/07/2007	9.702	10.000	10.000	10.000	9.896	0.000	9.896
Daniel González Rojas	Jefe de Oficina de Seguimiento y Análisis Junta Distrital Ejecutiva 32 en el Estado de México	16/09/2001	16/09/2001	10.000	10.000	10.000	10.000	10.000	0.000	10.000
María de Lourdes Jiménez Cínera	Jefe de Oficina de Seguimiento y Análisis Junta Distrital Ejecutiva 33 en el Estado de México	31/01/2000	16/09/2001	10.000	10.000	10.000	10.000	10.000	0.000	10.000
José Armando Valdés Rayón	Jefe de Oficina de Seguimiento y Análisis Junta Distrital Ejecutiva 34 en el Estado de México	31/01/2000	16/09/2001	10.000	10.000	10.000	9.670	9.934	0.000	9.934
Concepción García Rivera	Jefe de Oficina de Seguimiento y Análisis Junta Distrital Ejecutiva 35 en el Estado de México	16/10/2008	16/10/2008	9.631	10.000	10.000	10.000	9.871	0.000	9.871
Jairne Manuel Isias Montero	Jefe de Oficina de Seguimiento y Análisis Junta Distrital Ejecutiva 36 en el Estado de México	16/10/2008	16/10/2008	9.762	10.000	7.381	9.455	8.891	0.000	8.891
Gabriel Huescas Martínez	Jefe de Oficina de Seguimiento y Análisis Junta Distrital Ejecutiva 38 en el Estado de México	01/06/1993	01/06/1993	10.000	10.000	10.000	10.000	10.000	0.000	10.000
Cynthia Vianney Valtierra Romero	Jefe de Oficina de Seguimiento y Análisis Junta Distrital Ejecutiva 39 en el Estado de México	01/08/2005	01/08/2005	10.000	10.000	10.000	10.000	10.000	0.000	10.000
Miriam Jaqueline Velásquez Estrada	Jefe de Oficina de Seguimiento y Análisis Junta Distrital Ejecutiva 40 en el Estado de México	16/10/2008	16/10/2008	10.000	10.000	10.000	10.000	10.000	0.000	10.000
J. Luz Javier Cervantes Nieto	Jefe de Oficina de Cartografía Estatal de la Junta Local Ejecutiva en el Estado de Michoacán	01/08/1990	01/02/2000	9.722	10.000	10.000	8.000	9.503	0.000	9.503
Alejandra Estrada Canto	Jefe de Oficina de Seguimiento y Análisis de la Junta Local Ejecutiva en el Estado de Michoacán	16/07/1994	16/04/2010	9.643	10.000	10.000	7.071	9.289	0.000	9.289

Dirección Ejecutiva del Servicio Profesional Electoral

Evaluación del Desempeño 2010

Dictamen de Resultados de la Estructura Desconcentrada del RFE

Nombre	Puesto en el que fue evaluado	Fecha de ingreso al IFE	Fecha de ingreso al puesto	Logro individual	Logro del equipo	Cumplimiento de actividades	Competencias clave	Calificación total	Actividades extraordinarias	Calificación final
Rita Emelia Oaxaca Del Ángel	Jefe de Oficina de Seguimiento y Análisis Junta Distrital Ejecutiva 01 en el Estado de Michoacán	16/10/2008	16/10/2008	9.881	10.000	10.000	9.938	9.946	0.000	9.946
Luis Manuel Calderón Ramírez	Jefe de Oficina de Seguimiento y Análisis Junta Distrital Ejecutiva 02 en el Estado de Michoacán	01/09/1993	01/08/2005	9.798	10.000	10.000	9.607	9.851	0.000	9.851
Maria del Rosario Nateras Marín	Jefe de Oficina de Seguimiento y Análisis Junta Distrital Ejecutiva 03 en el Estado de Michoacán	01/06/1993	01/08/1993	10.000	10.000	10.000	6.286	9.257	0.000	9.257
J. Jesús Morales Torres	Jefe de Oficina de Seguimiento y Análisis Junta Distrital Ejecutiva 04 en el Estado de Michoacán	05/07/1997	01/07/1997	9.762	10.000	10.000	9.339	9.785	0.000	9.785
Norma Cecilia Becerra Colín	Jefe de Oficina de Seguimiento y Análisis Junta Distrital Ejecutiva 05 en el Estado de Michoacán	01/09/1993	01/09/1993	9.524	10.000	10.000	7.464	9.326	0.000	9.326
Noé León Cervantes	Jefe de Oficina de Seguimiento y Análisis Junta Distrital Ejecutiva 06 en el Estado de Michoacán	01/10/1996	01/10/1996	9.702	10.000	8.571	8.804	9.156	0.000	9.156
Juan Manuel Tapia González	Jefe de Oficina de Seguimiento y Análisis Junta Distrital Ejecutiva 07 en el Estado de Michoacán	01/09/1993	01/09/1993	2.174	10.000	10.000	9.938	7.249	0.000	7.249
Alfredo Guzmán Díaz	Jefe de Oficina de Seguimiento y Análisis Junta Distrital Ejecutiva 08 en el Estado de Michoacán	01/06/1993	01/05/1999	9.881	10.000	10.000	9.027	9.764	0.000	9.764
Verónica Ramírez Reyes	Jefe de Oficina de Seguimiento y Análisis Junta Distrital Ejecutiva 09 en el Estado de Michoacán	16/10/2008	16/10/2008	9.643	10.000	10.000	9.196	9.714	0.000	9.714
Bianca Esthela Carabaz García	Jefe de Oficina de Seguimiento y Análisis Junta Distrital Ejecutiva 10 en el Estado de Michoacán	16/10/2008	16/10/2008	9.881	10.000	10.000	10.000	9.958	0.000	9.958
Héctor Guzmán López	Jefe de Oficina de Seguimiento y Análisis Junta Distrital Ejecutiva 11 en el Estado de Michoacán	16/10/2008	16/10/2008	9.524	10.000	10.000	7.670	9.367	0.000	9.367
José Manuel Alonso Cerdá	Jefe de Oficina de Seguimiento y Análisis Junta Distrital Ejecutiva 12 en el Estado de Michoacán	16/05/1997	16/05/1997	9.405	10.000	10.000	10.000	9.792	0.000	9.792
José de Jesús Baños Sánchez	Jefe de Monitoreo a Módulos de la Junta Local Ejecutiva en el Estado de Morelos	28/11/2001	16/08/2003	10.000	10.000	10.000	10.000	10.000	0.000	10.000
Diego Cuernca Fuentes	Jefe de Oficina de Cartografía Estatal de la Junta Local Ejecutiva en el Estado de Morelos	31/01/2000	01/08/2005	9.445	10.000	10.000	10.000	9.806	0.000	9.806
Roberto Stopier Martínez	Jefe de Oficina de Seguimiento y Análisis de la Junta Local Ejecutiva en el Estado de Morelos	16/09/2001	16/09/2001	10.000	10.000	10.000	10.000	10.000	0.000	10.000
Emilio Gutiérrez Acevedo	Jefe de Oficina de Seguimiento y Análisis Junta Distrital Ejecutiva 01 en el Estado de Morelos	01/11/1993	01/11/1993	10.000	10.000	10.000	10.000	10.000	0.000	10.000
Heriberto Hernández Colorado	Jefe de Oficina de Seguimiento y Análisis Junta Distrital Ejecutiva 02 en el Estado de Morelos	01/11/2008	01/11/2008	9.881	10.000	10.000	10.000	9.958	0.000	9.958
Carlos Eduardo Abundez Benítez	Jefe de Oficina de Seguimiento y Análisis Junta Distrital Ejecutiva 03 en el Estado de Morelos	01/07/1994	01/07/1994	9.149	10.000	10.000	7.357	9.174	0.000	9.174
Enrique Pérez Paredes	Jefe de Oficina de Seguimiento y Análisis Junta Distrital Ejecutiva 04 en el Estado de Morelos	16/10/2001	16/10/2003	10.000	10.000	10.000	9.527	9.905	0.000	9.905
Simón Colín Santana	Jefe de Oficina de Seguimiento y Análisis Junta Distrital Ejecutiva 05 en el Estado de Morelos	05/07/1997	01/07/1997	9.881	10.000	10.000	9.071	9.773	0.000	9.773
José Miguel Alfaro Rodríguez	Jefe de Monitoreo a Módulos de la Junta Local Ejecutiva en el Estado de Nayarit	01/06/1990	01/06/2003	8.472	10.000	10.000	8.786	9.222	0.000	9.222

Dirección Ejecutiva del Servicio Profesional Electoral

Evaluación del Desempeño 2010

Dictamen de Resultados de la Estructura Desconcentrada del RFE

Nombre	Puesto en el que fue evaluado	Fecha de ingreso al IFE	Fecha de ingreso al puesto	Logro individual	Logro del equipo	Cumplimiento de actividades	Competencias clave	Calificación total	Actividades extraordinarias	Calificación final
Efrain Ley Quintanilla	Jefe de Oficina de Cartografía Estatal de la Junta Local Ejecutiva en el Estado de Nayarit	16/09/2001	16/09/2001	10.000	10.000	10.000	9.286	9.857	0.000	9.857
Marcos Ramírez Ocampo	Jefe de Oficina de Seguimiento y Análisis de la Junta Local Ejecutiva en el Estado de Nayarit	16/05/2009	16/05/2009	10.000	10.000	10.000	9.286	9.857	0.000	9.857
Mario Villa Machaaz	Jefe de Oficina de Seguimiento y Análisis Junta Distrital Ejecutiva 01 en el Estado de Nayarit	01/06/1993	01/06/1993	9.881	10.000	10.000	10.000	9.850	0.150	10.000
César Sosa Solorio	Jefe de Oficina de Seguimiento y Análisis Junta Distrital Ejecutiva 02 en el Estado de Nayarit	16/10/2008	16/10/2008	10.000	10.000	10.000	10.000	10.000	0.000	10.000
Armando Manuel Bermejo Méndez	Jefe de Oficina de Seguimiento y Análisis Junta Distrital Ejecutiva 03 en el Estado de Nayarit	01/03/2010	16/06/2010	9.762	10.000	10.000	10.000	9.917	0.000	9.917
Mario Alberto Olivares Ipiña	Jefe de Oficina de Cartografía Estatal de la Junta Local Ejecutiva en el Estado de Nuevo León	01/08/1990	01/06/1993	10.000	10.000	10.000	10.000	10.000	0.000	10.000
Héctor Jaime de la Rosa	Jefe de Oficina de Seguimiento y Análisis de la Junta Local Ejecutiva en el Estado de Nuevo León	01/02/2002	16/08/2003	10.000	10.000	10.000	10.000	10.000	0.000	10.000
Pedro de Jesús Rubio Siller	Jefe de Oficina de Seguimiento y Análisis Junta Distrital Ejecutiva 01 en el Estado de Nuevo León	19/04/2000	16/09/2001	9.643	10.000	10.000	10.000	9.875	0.000	9.875
Gilberto Loza Sánchez	Jefe de Oficina de Seguimiento y Análisis Junta Distrital Ejecutiva 02 en el Estado de Nuevo León	16/10/2008	16/10/2008	9.762	10.000	8.095	9.589	9.168	0.000	9.168
Álvaro Isaac Martínez Torres	Jefe de Oficina de Seguimiento y Análisis Junta Distrital Ejecutiva 03 en el Estado de Nuevo León	01/10/1996	01/10/1996	9.643	10.000	10.000	9.598	9.795	0.000	9.795
José Manuel Mancillas Díaz	Jefe de Oficina de Seguimiento y Análisis Junta Distrital Ejecutiva 04 en el Estado de Nuevo León	01/10/1996	01/10/1996	10.000	10.000	10.000	10.000	10.000	0.000	10.000
Ermilio Acosta Medina	Jefe de Oficina de Seguimiento y Análisis Junta Distrital Ejecutiva 05 en el Estado de Nuevo León	23/03/2000	01/04/2006	10.000	10.000	10.000	10.000	10.000	0.000	10.000
Ma. Luisa Nava Pérez	Jefe de Oficina de Seguimiento y Análisis Junta Distrital Ejecutiva 06 en el Estado de Nuevo León	01/10/1996	01/11/2003	10.000	10.000	10.000	10.000	10.000	0.000	10.000
Claudia Yolanda Garza Jaques	Jefe de Oficina de Seguimiento y Análisis Junta Distrital Ejecutiva 07 en el Estado de Nuevo León	01/10/1996	16/09/2001	10.000	10.000	10.000	10.000	10.000	0.000	10.000
Edgar Vázquez Estrada	Jefe de Oficina de Seguimiento y Análisis Junta Distrital Ejecutiva 08 en el Estado de Nuevo León	16/09/2001	01/03/2004	9.286	10.000	10.000	10.000	9.750	0.000	9.750
Jesús Guadalupe González Sepúlveda	Jefe de Oficina de Seguimiento y Análisis Junta Distrital Ejecutiva 09 en el Estado de Nuevo León	16/10/2008	16/10/2008	10.000	10.000	10.000	10.000	10.000	0.000	10.000
Maria del Carmen Gaytán Navarro	Jefe de Oficina de Seguimiento y Análisis Junta Distrital Ejecutiva 10 en el Estado de Nuevo León	01/10/1996	01/04/2006	9.167	10.000	10.000	9.062	9.521	0.000	9.521
Humberto Eleazar Roque Aguilar	Jefe de Oficina de Seguimiento y Análisis Junta Distrital Ejecutiva 11 en el Estado de Nuevo León	16/01/2006	16/10/2008	10.000	10.000	10.000	10.000	10.000	0.000	10.000
Rolando Arizabalo Castillo	Jefe de Oficina de Seguimiento y Análisis Junta Distrital Ejecutiva 12 en el Estado de Nuevo León	16/10/2008	16/10/2008	10.000	10.000	10.000	10.000	10.000	0.000	10.000
Jesús Alberto Sandoval Cortés	Jefe de Oficina de Seguimiento y Análisis de la Junta Local Ejecutiva en el Estado de Oaxaca	16/05/1997	01/07/2007	10.000	10.000	10.000	10.000	10.000	0.000	10.000
José Antonio Diego Nava	Jefe de Oficina de Seguimiento y Análisis Junta Distrital Ejecutiva 01 en el Estado de Oaxaca	16/10/2008	16/10/2008	10.000	10.000	10.000	10.000	10.000	0.000	10.000

Dirección Ejecutiva del Servicio Profesional Electoral

Evaluación del Desempeño 2010

Dictamen de Resultados de la Estructura Desconcentrada del RFE

Nombre	Puesto en el que fue evaluado	Fecha de ingreso al IFE	Fecha de ingreso al puesto	Logro individual	Logro del equipo	Cumplimiento de actividades	Competencias clave	Calificación total	Actividades extraordinarias	Calificación final
Wulver Luis Sánchez	Jefe de Oficina de Seguimiento y Análisis Junta Distrital Ejecutiva 02 en el Estado de Oaxaca	31/01/2000	01/11/2003	7.433	10.000	10.000	4.955	8.093	0.000	8.093
Gregorio Pérez Sánchez	Jefe de Oficina de Seguimiento y Análisis Junta Distrital Ejecutiva 04 en el Estado de Oaxaca	01/10/1996	01/10/1996	10.000	10.000	10.000	10.000	10.000	0.000	10.000
Roberto Vega de León	Jefe de Oficina de Seguimiento y Análisis Junta Distrital Ejecutiva 05 en el Estado de Oaxaca	01/06/1993	01/06/1993	8.571	10.000	10.000	8.607	9.221	0.000	9.221
Cosiojeza García Ruiz	Jefe de Oficina de Seguimiento y Análisis Junta Distrital Ejecutiva 06 en el Estado de Oaxaca	16/10/2008	16/10/2008	10.000	10.000	10.000	10.000	10.000	0.000	10.000
Ivonne Fernández Villalobos	Jefe de Oficina de Seguimiento y Análisis Junta Distrital Ejecutiva 07 en el Estado de Oaxaca	31/01/2000	01/08/2005	9.762	10.000	10.000	8.866	9.690	0.000	9.690
Hipólito Alejandro Díaz Vásquez	Jefe de Oficina de Seguimiento y Análisis Junta Distrital Ejecutiva 08 en el Estado de Oaxaca	01/10/1996	01/10/1996	9.048	10.000	10.000	8.402	9.347	0.000	9.347
Moisés Cano Bonilla	Jefe de Oficina de Seguimiento y Análisis Junta Distrital Ejecutiva 09 en el Estado de Oaxaca	16/10/2008	16/10/2008	9.631	10.000	10.000	9.536	9.778	0.000	9.778
Marcela Bernardo Pascual	Jefe de Oficina de Seguimiento y Análisis Junta Distrital Ejecutiva 10 en el Estado de Oaxaca	01/08/2005	01/08/2005	9.196	10.000	10.000	9.661	9.651	0.000	9.651
Josefa Herlinda López Calderón	Jefe de Oficina de Seguimiento y Análisis Junta Distrital Ejecutiva 11 en el Estado de Oaxaca	01/09/1993	01/09/1993	10.000	10.000	8.889	10.000	9.611	0.000	9.611
Silvino Ramos Cortés	Jefe de Oficina de Cartografía Estatal de la Junta Local Ejecutiva en el Estado de Puebla	01/10/1996	16/09/2001	10.000	10.000	10.000	9.393	9.879	0.000	9.879
Erika Corona Villagrán	Jefe de Oficina de Seguimiento y Análisis de la Junta Local Ejecutiva en el Estado de Puebla	01/03/2010	01/05/2010	10.000	10.000	10.000	10.000	10.000	0.000	10.000
Alejandra Álvarez Parra	Jefe de Oficina de Seguimiento y Análisis Junta Distrital Ejecutiva 01 en el Estado de Puebla	16/09/2001	16/09/2001	9.762	10.000	10.000	9.866	9.890	0.000	9.890
Guadalupe Aguilar Montiel	Jefe de Oficina de Seguimiento y Análisis Junta Distrital Ejecutiva 02 en el Estado de Puebla	16/09/2001	16/09/2001	10.000	10.000	10.000	10.000	10.000	0.000	10.000
Alberto Soto Zepeđa	Jefe de Oficina de Seguimiento y Análisis Junta Distrital Ejecutiva 03 en el Estado de Puebla	16/04/2009	16/04/2009	9.986	10.000	9.841	9.929	9.925	0.000	9.925
Odión Hernández Hernández	Jefe de Oficina de Seguimiento y Análisis Junta Distrital Ejecutiva 04 en el Estado de Puebla	16/10/2008	16/10/2008	9.881	10.000	10.000	10.000	9.750	0.250	10.000
Ismael Soriano González	Jefe de Oficina de Seguimiento y Análisis Junta Distrital Ejecutiva 05 en el Estado de Puebla	01/08/2005	16/10/2007	10.000	10.000	10.000	10.000	10.000	0.000	10.000
Christian Hanz Aquino Larios	Jefe de Oficina de Seguimiento y Análisis Junta Distrital Ejecutiva 06 en el Estado de Puebla	01/11/2008	01/11/2008	10.000	10.000	10.000	10.000	10.000	0.000	10.000
Edgar Pérez Martínez	Jefe de Oficina de Seguimiento y Análisis Junta Distrital Ejecutiva 07 en el Estado de Puebla	16/10/2001	01/08/2005	10.000	10.000	10.000	9.661	9.932	0.000	9.932
José Ceiso Espinoza Mejicano	Jefe de Oficina de Seguimiento y Análisis Junta Distrital Ejecutiva 08 en el Estado de Puebla	23/03/2000	01/07/2007	10.000	10.000	10.000	9.732	9.946	0.000	9.946
Marcela García Herrera	Jefe de Oficina de Seguimiento y Análisis Junta Distrital Ejecutiva 09 en el Estado de Puebla	16/09/2001	16/09/2001	10.000	10.000	10.000	9.589	9.918	0.000	9.918
María de Lourdes Lobato Sánchez	Jefe de Oficina de Seguimiento y Análisis Junta Distrital Ejecutiva 10 en el Estado de Puebla	16/06/2003	01/07/2007	10.000	10.000	10.000	10.000	10.000	0.000	10.000

Dirección Ejecutiva del Servicio Profesional Electoral

Evaluación del Desempeño 2010

Dictamen de Resultados de la Estructura Desconcentrada del RFE

Nombre	Puesto en el que fue evaluado	Fecha de ingreso al IFE	Fecha de ingreso al puesto	Logro individual	Logro del equipo	Cumplimiento de actividades	Competencias clave	Calificación total	Actividades extraordinarias	Calificación final
Carlos Bernardino Ibáñez Candelaria	Jefe de Oficina de Seguimiento y Análisis Junta Distrital Ejecutiva 11 en el Estado de Puebla	16/10/2008	16/10/2008	10.000	10.000	10.000	9.071	9.814	0.000	9.814
Carlos Jiménez Martínez	Jefe de Oficina de Seguimiento y Análisis Junta Distrital Ejecutiva 12 en el Estado de Puebla	01/11/1993	01/11/1993	10.000	10.000	10.000	9.000	9.800	0.000	9.800
Lisette Vega Payán	Jefe de Oficina de Seguimiento y Análisis Junta Distrital Ejecutiva 15 en el Estado de Puebla	16/09/2001	16/09/2001	10.000	10.000	10.000	9.598	9.920	0.000	9.920
Julio César Fernández Hernández	Jefe de Oficina de Seguimiento y Análisis Junta Distrital Ejecutiva 16 en el Estado de Puebla	16/10/2008	16/10/2008	10.000	10.000	10.000	10.000	10.000	0.000	10.000
Tito Rodríguez Hernández	Jefe de Monitoreo a Módulos de la Junta Local Ejecutiva en el Estado de Querétaro	28/11/2001	01/09/2005	9.514	10.000	10.000	9.545	9.739	0.000	9.739
Jorge Olvera Olvera	Jefe de Oficina de Cartografía Estatal de la Junta Local Ejecutiva en el Estado de Querétaro	01/04/1996	01/04/1996	9.226	10.000	10.000	10.000	9.729	0.000	9.729
Juan Trejo López	Jefe de Oficina de Seguimiento y Análisis de la Junta Local Ejecutiva en el Estado de Querétaro	16/06/2000	01/07/2007	9.524	10.000	10.000	9.938	9.821	0.000	9.821
Benjamín Pérez Sánchez	Jefe de Oficina de Seguimiento y Análisis Junta Distrital Ejecutiva 01 en el Estado de Querétaro	16/10/2008	16/10/2008	9.881	10.000	10.000	9.393	9.837	0.000	9.837
Mario Uribe García	Jefe de Oficina de Seguimiento y Análisis Junta Distrital Ejecutiva 02 en el Estado de Querétaro	01/09/1993	01/09/1993	8.571	10.000	10.000	8.911	9.282	0.000	9.282
Sergio Guzmán Espinosa	Jefe de Oficina de Seguimiento y Análisis Junta Distrital Ejecutiva 04 en el Estado de Querétaro	01/11/1993	01/11/1993	9.631	10.000	10.000	9.661	9.803	0.000	9.803
Juan Manuel Esquivel Salazar	Jefe de Monitoreo a Módulos de la Junta Local Ejecutiva en el Estado de Quintana Roo	16/03/2009	16/03/2009	9.653	10.000	10.000	10.000	9.879	0.000	9.879
Germán Antonio González Heu	Jefe de Oficina de Cartografía Estatal de la Junta Local Ejecutiva en el Estado de Quintana Roo	01/08/1990	01/06/1993	9.405	10.000	10.000	10.000	9.792	0.000	9.792
María Susana Márquez López	Jefe de Oficina de Seguimiento y Análisis de la Junta Local Ejecutiva en el Estado de Quintana Roo	16/04/2009	16/04/2009	9.167	10.000	9.683	10.000	9.598	0.000	9.598
Mario Fernando Galván Yáñez	Jefe de Oficina de Seguimiento y Análisis Junta Distrital Ejecutiva 01 en el Estado de Quintana Roo	16/10/2008	16/10/2008	10.000	10.000	10.000	10.000	10.000	0.000	10.000
Adriana Rodríguez Rodríguez	Jefe de Oficina de Seguimiento y Análisis Junta Distrital Ejecutiva 02 en el Estado de Quintana Roo	16/10/2008	16/10/2008	10.000	10.000	10.000	10.000	10.000	0.000	10.000
Eduardo Guadalupe Rodríguez Castillo	Jefe de Oficina de Seguimiento y Análisis Junta Distrital Ejecutiva 03 en el Estado de Quintana Roo	31/01/2000	16/09/2001	10.000	10.000	10.000	9.053	9.811	0.000	9.811
J. Ángel Sánchez Loredo	Jefe de Oficina de Cartografía Estatal de la Junta Local Ejecutiva en el Estado de San Luis Potosí	01/08/1990	16/09/2001	10.000	10.000	10.000	10.000	10.000	0.000	10.000
David Reyna Williams	Jefe de Oficina de Seguimiento y Análisis de la Junta Local Ejecutiva en el Estado de San Luis Potosí	16/07/1994	16/07/1994	10.000	10.000	10.000	10.000	10.000	0.000	10.000
José Antonio Contreras Quintero	Jefe de Oficina de Seguimiento y Análisis Junta Distrital Ejecutiva 02 en el Estado de San Luis Potosí	01/10/1996	16/09/2001	9.458	10.000	9.841	8.830	9.521	0.000	9.521

Dirección Ejecutiva del Servicio Profesional Electoral

Evaluación del Desempeño 2010

Dictamen de Resultados de la Estructura Desconcentrada del RFE

Nombre	Puesto en el que fue evaluado	Fecha de ingreso al IFE	Fecha de ingreso al puesto	Logro individual	Logro del equipo	Cumplimiento de actividades	Competencias clave	Calificación total	Actividades extraordinarias	Calificación final
Juan Ángel Fano González	Jefe de Oficina de Seguimiento y Análisis Junta Distrital Ejecutiva 03 en el Estado de San Luis Potosí	16/10/2008	16/10/2008	9.762	10.000	8.571	10.000	9.417	0.000	9.417
Gustavo Argüelles Azuara	Jefe de Oficina de Seguimiento y Análisis Junta Distrital Ejecutiva 04 en el Estado de San Luis Potosí	16/05/1997	16/05/1997	9.643	10.000	10.000	10.000	9.875	0.000	9.875
Juan Miguel Lugo Tinajero	Jefe de Oficina de Seguimiento y Análisis Junta Distrital Ejecutiva 05 en el Estado de San Luis Potosí	01/08/2005	01/08/2005	10.000	10.000	10.000	10.000	10.000	0.000	10.000
Luis Armando Aguirre González	Jefe de Oficina de Seguimiento y Análisis Junta Distrital Ejecutiva 06 en el Estado de San Luis Potosí	16/09/2001	01/03/2003	10.000	10.000	10.000	9.679	9.936	0.000	9.936
Roberto Medellín Rangel	Jefe de Oficina de Seguimiento y Análisis Junta Distrital Ejecutiva 07 en el Estado de San Luis Potosí	01/10/1996	01/10/1996	9.524	10.000	10.000	9.277	9.689	0.000	9.689
Jesús Alberto Meléndez Delgado	Jefe de Oficina de Cartografía Estatal de la Junta Local Ejecutiva en el Estado de Sinaloa	01/09/1993	01/09/1993	10.000	10.000	10.000	10.000	10.000	0.000	10.000
Alfredo Camacho Ibarra	Jefe de Oficina de Seguimiento y Análisis de la Junta Local Ejecutiva en el Estado de Sinaloa	01/08/2005	01/08/2005	9.881	10.000	10.000	10.000	9.958	0.000	9.958
Mauricio Ceceña Ruiz	Jefe de Oficina de Seguimiento y Análisis Junta Distrital Ejecutiva 01 en el Estado de Sinaloa	01/01/1994	01/01/1994	9.643	10.000	10.000	10.000	9.875	0.000	9.875
Francisca Ozuna Rodríguez	Jefe de Oficina de Seguimiento y Análisis Junta Distrital Ejecutiva 02 en el Estado de Sinaloa	01/08/2005	01/02/2009	10.000	10.000	10.000	10.000	10.000	0.000	10.000
Norma Araceli Flores Hernández	Jefe de Oficina de Seguimiento y Análisis Junta Distrital Ejecutiva 03 en el Estado de Sinaloa	16/09/2001	16/09/2001	9.762	10.000	10.000	9.929	9.903	0.000	9.903
Román Sánchez González	Jefe de Oficina de Seguimiento y Análisis Junta Distrital Ejecutiva 04 en el Estado de Sinaloa	16/10/2008	16/10/2008	9.458	10.000	10.000	10.000	9.810	0.000	9.810
Cosme Flores Contreras	Jefe de Oficina de Seguimiento y Análisis Junta Distrital Ejecutiva 05 en el Estado de Sinaloa	01/08/2005	01/02/2009	10.000	10.000	9.048	9.813	9.629	0.000	9.629
Carlos Rafael Vera Páez	Jefe de Oficina de Seguimiento y Análisis Junta Distrital Ejecutiva 06 en el Estado de Sinaloa	31/01/2000	16/09/2001	10.000	10.000	10.000	10.000	10.000	0.000	10.000
Abigail Beng López	Jefe de Oficina de Seguimiento y Análisis Junta Distrital Ejecutiva 07 en el Estado de Sinaloa	01/08/2005	01/07/2007	9.881	10.000	10.000	10.000	9.958	0.000	9.958
Juan Carlos Yanagut Osuna	Jefe de Oficina de Seguimiento y Análisis Junta Distrital Ejecutiva 08 en el Estado de Sinaloa	01/11/1993	01/11/1993	10.000	10.000	10.000	10.000	10.000	0.000	10.000
Francisco Aguirre González	Jefe de Oficina de Cartografía Estatal de la Junta Local Ejecutiva en el Estado de Sonora	01/08/1993	01/06/1993	10.000	10.000	10.000	10.000	10.000	0.000	10.000
José Luis Monzalvo Sánchez	Jefe de Oficina de Seguimiento y Análisis de la Junta Local Ejecutiva en el Estado de Sonora	16/10/2008	16/10/2008	10.000	10.000	10.000	10.000	10.000	0.000	10.000
Jorge Camacho Dávila	Jefe de Oficina de Seguimiento y Análisis Junta Distrital Ejecutiva 01 en el Estado de Sonora	16/09/2001	16/09/2001	9.881	10.000	10.000	9.062	9.771	0.000	9.771

Dirección Ejecutiva del Servicio Profesional Electoral

Evaluación del Desempeño 2010

Dictamen de Resultados de la Estructura Desconcentrada del RFE

Nombre	Puesto en el que fue evaluado	Fecha de ingreso al IFE	Fecha de ingreso al puesto	Logro individual	Logro del equipo	Cumplimiento de actividades	Competencias clave	Calificación total	Actividades extraordinarias	Calificación final
Martha Alejandra Miranda Reyes	Jefe de Oficina de Seguimiento y Análisis Junta Distrital Ejecutiva 02 en el Estado de Sonora	01/10/1996	01/10/1996	10.000	10.000	10.000	10.000	9.800	0.200	10.000
María Elena Gutiérrez Arballo	Jefe de Oficina de Seguimiento y Análisis Junta Distrital Ejecutiva 04 en el Estado de Sonora	01/10/1996	01/10/1996	9.167	10.000	10.000	9.536	9.616	0.000	9.616
Teófilo Martínez Santiago	Jefe de Oficina de Seguimiento y Análisis Junta Distrital Ejecutiva 05 en el Estado de Sonora	16/11/2008	16/11/2008	10.000	10.000	10.000	10.000	10.000	0.000	10.000
Gabriel Alcántar Moroyocui	Jefe de Oficina de Seguimiento y Análisis Junta Distrital Ejecutiva 06 en el Estado de Sonora	16/05/1997	16/05/1997	9.524	10.000	10.000	8.812	9.596	0.000	9.596
Enrique Mendoza Osuna	Jefe de Oficina de Seguimiento y Análisis Junta Distrital Ejecutiva 07 en el Estado de Sonora	01/10/1996	01/10/1996	10.000	10.000	10.000	10.000	10.000	0.000	10.000
José Juan García López	Jefe de Oficina de Cartografía Estatal de la Junta Local Ejecutiva en el Estado de Tabasco	16/05/1997	16/05/1997	10.000	10.000	10.000	10.000	10.000	0.000	10.000
Ezequiel De la Cruz De la Cruz	Jefe de Oficina de Seguimiento y Análisis Junta Distrital Ejecutiva 01 en el Estado de Tabasco	16/10/2008	16/10/2008	10.000	10.000	10.000	9.938	9.988	0.000	9.988
Rubiel Jiménez Mendoza	Jefe de Oficina de Seguimiento y Análisis Junta Distrital Ejecutiva 02 en el Estado de Tabasco	01/06/2003	01/06/2003	10.000	10.000	10.000	10.000	10.000	0.000	10.000
Jorge Guadalupe Magaña Rodríguez	Jefe de Oficina de Seguimiento y Análisis Junta Distrital Ejecutiva 03 en el Estado de Tabasco	01/09/1993	01/09/1993	10.000	10.000	10.000	9.875	9.975	0.000	9.975
José Leandro Arellano Almeida	Jefe de Oficina de Seguimiento y Análisis Junta Distrital Ejecutiva 05 en el Estado de Tabasco	31/01/2000	16/09/2001	9.167	10.000	10.000	8.339	9.376	0.000	9.376
Oscar Vicente Burelo	Jefe de Oficina de Seguimiento y Análisis Junta Distrital Ejecutiva 06 en el Estado de Tabasco	01/10/1996	01/10/1996	10.000	10.000	10.000	10.000	10.000	0.000	10.000
Salomón Sosa Quezada	Jefe de Oficina de Cartografía Estatal de la Junta Local Ejecutiva en el Estado de Tamaulipas	01/08/2005	01/08/2005	8.333	9.250	10.000	10.000	9.342	0.000	9.342
Ernesto Chávez Garza	Jefe de Oficina de Seguimiento y Análisis de la Junta Local Ejecutiva en el Estado de Tamaulipas	01/03/2003	01/09/2005	9.167	9.250	10.000	10.000	9.633	0.000	9.633
Gerardo Iván Guzmán Sánchez	Jefe de Oficina de Seguimiento y Análisis Junta Distrital Ejecutiva 01 en el Estado de Tamaulipas	01/08/2005	01/08/2005	10.000	9.250	10.000	10.000	9.925	0.000	9.925
Arramando Salgado González	Jefe de Oficina de Seguimiento y Análisis Junta Distrital Ejecutiva 02 en el Estado de Tamaulipas	01/10/1996	01/10/1996	10.000	9.250	10.000	9.152	9.755	0.000	9.755
César Mendoza Maldonado	Jefe de Oficina de Seguimiento y Análisis Junta Distrital Ejecutiva 03 en el Estado de Tamaulipas	01/03/2003	01/03/2003	10.000	9.250	10.000	10.000	9.925	0.000	9.925
José Juan Betancourt Garza	Jefe de Oficina de Seguimiento y Análisis Junta Distrital Ejecutiva 05 en el Estado de Tamaulipas	16/10/2008	16/10/2008	9.762	9.250	10.000	10.000	9.842	0.000	9.842
Carlos Enrique Ramírez Montelongo	Jefe de Oficina de Seguimiento y Análisis Junta Distrital Ejecutiva 06 en el Estado de Tamaulipas	31/01/2000	16/09/2001	9.643	9.250	10.000	9.473	9.695	0.000	9.695
José Víctor Rodríguez Ontiveros	Jefe de Oficina de Seguimiento y Análisis Junta Distrital Ejecutiva 07 en el Estado de Tamaulipas	01/10/1996	01/10/1996	8.333	9.250	10.000	8.821	9.106	0.000	9.106
Alfonso Valdez Mariz	Jefe de Oficina de Seguimiento y Análisis Junta Distrital Ejecutiva 08 en el Estado de Tamaulipas	01/10/1996	01/10/1996	10.000	9.250	10.000	10.000	9.925	0.000	9.925
Guadalupe Islas Álvarez	Jefe de Monitoreo a Módulos de la Junta Local Ejecutiva en el Estado de Tlaxcala	28/11/2001	16/06/2003	10.000	10.000	9.900	9.929	9.951	0.000	9.951

Dirección Ejecutiva del Servicio Profesional Electoral

Evaluación del Desempeño 2010

Dictamen de Resultados de la Estructura Desconcentrada del RFE

Nombre	Puesto en el que fue evaluado	Fecha de ingreso al IFE	Fecha de ingreso al puesto	Logro individual	Logro del equipo	Cumplimiento de actividades	Competencias clave	Calificación total	Actividades extraordinarias	Calificación final
José Antonio Sánchez Jiménez	Jefe de Oficina de Cartografía Estatal de la Junta Local Ejecutiva en el Estado de Tlaxcala	16/04/2009	16/04/2009	10.000	10.000	10.000	9.741	9.948	0.000	9.948
Ma. Ruvicelia Montiel Hernández	Jefe de Oficina de Seguimiento y Análisis de la Junta Local Ejecutiva en el Estado de Tlaxcala	01/10/1996	01/09/2005	10.000	10.000	10.000	9.625	9.925	0.000	9.925
Javier Valtierra Cornejo	Jefe de Oficina de Seguimiento y Análisis Junta Distrital Ejecutiva 02 en el Estado de Tlaxcala	16/09/2001	16/09/2001	10.000	10.000	10.000	9.804	9.961	0.000	9.961
Lauro Epifanio Ortega Sánchez	Jefe de Oficina de Seguimiento y Análisis Junta Distrital Ejecutiva 03 en el Estado de Tlaxcala	01/11/2008	01/11/2008	10.000	10.000	10.000	10.000	10.000	0.000	10.000
José Luis Salazar Javier	Jefe de Oficina de Cartografía Estatal de la Junta Local Ejecutiva en el Estado de Veracruz	01/09/1993	16/08/2010	9.962	10.000	10.000	10.000	9.987	0.000	9.987
Armando Cuacua Lares	Jefe de Oficina de Seguimiento y Análisis de la Junta Local Ejecutiva en el Estado de Veracruz	31/01/2000	16/10/2007	10.000	10.000	10.000	10.000	10.000	0.000	10.000
Rubén Bernardino Vera Casanova	Jefe de Oficina de Seguimiento y Análisis Junta Distrital Ejecutiva 01 en el Estado de Veracruz	01/10/1996	01/10/1996	9.643	10.000	10.000	9.866	9.848	0.000	9.848
Isabel Noherni Mejía Corona	Jefe de Oficina de Seguimiento y Análisis Junta Distrital Ejecutiva 02 en el Estado de Veracruz	16/10/2001	16/10/2001	9.881	10.000	10.000	9.348	9.828	0.000	9.828
José Alfredo de Jesús Paredes Esquivel	Jefe de Oficina de Seguimiento y Análisis Junta Distrital Ejecutiva 04 en el Estado de Veracruz	01/06/1993	01/09/2005	10.000	10.000	10.000	10.000	10.000	0.000	10.000
Carlos Ramiro Guevara Ceballos	Jefe de Oficina de Seguimiento y Análisis Junta Distrital Ejecutiva 05 en el Estado de Veracruz	16/08/2008	16/10/2008	9.857	10.000	10.000	9.929	9.936	0.000	9.936
Nicandro Luna Martínez	Jefe de Oficina de Seguimiento y Análisis Junta Distrital Ejecutiva 06 en el Estado de Veracruz	01/06/1993	01/06/1993	9.643	10.000	10.000	9.598	9.795	0.000	9.795
Eliás Ramírez Sánchez	Jefe de Oficina de Seguimiento y Análisis Junta Distrital Ejecutiva 07 en el Estado de Veracruz	01/10/1996	01/10/1996	10.000	10.000	10.000	10.000	10.000	0.000	10.000
Felipe Bernardo Quintanar González	Jefe de Oficina de Seguimiento y Análisis Junta Distrital Ejecutiva 09 en el Estado de Veracruz	16/10/2008	16/10/2008	9.643	10.000	10.000	10.000	9.875	0.000	9.875
Margarita Sánchez Montes	Jefe de Oficina de Seguimiento y Análisis Junta Distrital Ejecutiva 11 en el Estado de Veracruz	16/09/2001	01/09/2005	9.405	10.000	10.000	10.000	9.792	0.000	9.792
Felipe Gustavo Tostado Acosta	Jefe de Oficina de Seguimiento y Análisis Junta Distrital Ejecutiva 13 en el Estado de Veracruz	01/06/1993	01/12/2001	8.519	10.000	10.000	5.107	8.503	0.000	8.503
Misael Luna Tello	Jefe de Oficina de Seguimiento y Análisis Junta Distrital Ejecutiva 14 en el Estado de Veracruz	01/10/1996	01/10/1996	10.000	10.000	10.000	10.000	10.000	0.000	10.000
Leticia Vásquez Maldonado	Jefe de Oficina de Seguimiento y Análisis Junta Distrital Ejecutiva 15 en el Estado de Veracruz	16/09/2001	16/09/2001	10.000	10.000	10.000	10.000	10.000	0.000	10.000
Roberto Paulino Hernández	Jefe de Oficina de Seguimiento y Análisis Junta Distrital Ejecutiva 16 en el Estado de Veracruz	16/10/2008	16/10/2008	9.405	10.000	10.000	9.723	9.736	0.000	9.736
Jorge Luis Hernández Hernández	Jefe de Oficina de Seguimiento y Análisis Junta Distrital Ejecutiva 17 en el Estado de Veracruz	01/06/1993	16/04/2010	8.809	10.000	9.206	9.679	9.241	0.000	9.241
Agustín Alejandro Alfaro Guerra	Jefe de Oficina de Seguimiento y Análisis Junta Distrital Ejecutiva 18 en el Estado de Veracruz	01/06/1993	01/06/1993	10.000	10.000	10.000	10.000	10.000	0.000	10.000
Azucena Medina Viveros	Jefe de Oficina de Seguimiento y Análisis Junta Distrital Ejecutiva 19 en el Estado de Veracruz	16/10/2008	16/10/2008	10.000	10.000	10.000	10.000	10.000	0.000	10.000

Dirección Ejecutiva del Servicio Profesional Electoral

Evaluación del Desempeño 2010

Dictamen de Resultados de la Estructura Desconcentrada del RFE

Nombre	Puesto en el que fue evaluado	Fecha de ingreso al IFE	Fecha de ingreso al puesto	Logro individual	Logro del equipo	Cumplimiento de actividades	Competencias clave	Calificación total	Actividades extraordinarias	Calificación final
Bianca Aurora Álvarez Méndez	Jefe de Oficina de Seguimiento y Análisis Junta Distrital Ejecutiva 20 en el Estado de Veracruz	16/05/1997	16/05/1997	10.000	10.000	10.000	10.000	10.000	0.000	10.000
Fernando Maldonado Serrano	Jefe de Oficina de Seguimiento y Análisis Junta Distrital Ejecutiva 21 en el Estado de Veracruz	01/08/2005	16/10/2007	9.458	10.000	10.000	6.098	9.030	0.000	9.030
Eli ezer Serrano Rodríguez	Jefe de Monitoreo a Módulos de la Junta Local Ejecutiva en el Estado de Yucatán	28/11/2001	01/09/2003	9.792	10.000	10.000	10.000	9.927	0.000	9.927
José Ramón España Chávez	Jefe de Oficina de Cartografía Estatal de la Junta Local Ejecutiva en el Estado de Yucatán	01/08/1990	01/08/1993	10.000	10.000	10.000	9.321	9.864	0.000	9.864
Mario Alberto Escoffie Espinosa	Jefe de Oficina de Seguimiento y Análisis de la Junta Local Ejecutiva en el Estado de Yucatán	16/10/1996	16/10/1996	9.762	10.000	10.000	9.321	9.781	0.000	9.781
Armando Saul Novelo Pérez	Jefe de Oficina de Seguimiento y Análisis Junta Distrital Ejecutiva 01 en el Estado de Yucatán	16/09/1996	16/05/2002	9.762	10.000	10.000	9.670	9.851	0.000	9.851
Santos Benjamín Cruz Hernández	Jefe de Oficina de Seguimiento y Análisis Junta Distrital Ejecutiva 02 en el Estado de Yucatán	01/11/2008	01/11/2008	9.405	10.000	10.000	9.589	9.710	0.000	9.710
Ignacio Alejandro Ceh Blanco	Jefe de Oficina de Seguimiento y Análisis Junta Distrital Ejecutiva 04 en el Estado de Yucatán	16/10/1996	01/07/2007	10.000	10.000	10.000	9.411	9.882	0.000	9.882
Manuel Ramón Misset Castro	Jefe de Oficina de Seguimiento y Análisis Junta Distrital Ejecutiva 05 en el Estado de Yucatán	01/06/1993	16/01/2007	10.000	10.000	9.048	10.000	9.667	0.000	9.667
Pascual González Fuentes	Jefe de Oficina de Cartografía Estatal de la Junta Local Ejecutiva en el Estado de Zacatecas	16/03/2009	16/03/2009	9.861	10.000	10.000	9.804	9.912	0.000	9.912
Martin Escobedo Gutiérrez	Jefe de Oficina de Seguimiento y Análisis de la Junta Local Ejecutiva en el Estado de Zacatecas	23/03/2000	16/09/2001	10.000	10.000	10.000	10.000	10.000	0.000	10.000
Santiago Adame Peralla	Jefe de Oficina de Seguimiento y Análisis Junta Distrital Ejecutiva 01 en el Estado de Zacatecas	01/03/2009	01/03/2009	8.671	10.000	10.000	8.589	9.253	0.000	9.253
José Ricardo Luna Jiménez	Jefe de Oficina de Seguimiento y Análisis Junta Distrital Ejecutiva 02 en el Estado de Zacatecas	16/09/2001	01/08/2005	9.619	10.000	10.000	9.732	9.813	0.000	9.813
Julietta Consuelo Contreras Hernández	Jefe de Oficina de Seguimiento y Análisis Junta Distrital Ejecutiva 03 en el Estado de Zacatecas	01/06/1993	01/07/1994	10.000	10.000	10.000	10.000	10.000	0.000	10.000
Carlos Alberto Ávila González	Jefe de Oficina de Seguimiento y Análisis Junta Distrital Ejecutiva 04 en el Estado de Zacatecas	16/10/2008	01/03/2009	9.762	10.000	10.000	9.214	9.760	0.000	9.760

Dirección Ejecutiva del Servicio Profesional Electoral

Evaluación del Desempeño 2010

Dictamen de Resultados de Oficinas Centrales

Nombre	Puesto en el que fue evaluado	Dirección Ejecutiva	Fecha de Ingreso al IFE	Fecha de Ingreso al puesto	Logro individual	Logro del equipo	Cumplimiento de actividades	Competencias clave	Calificación total	Actividades extraordinarias	Calificación final
María Elena Córneo Esparza	Director de Capacitación Electoral	DECEEC	01/09/1993	16/07/2005	10.000	10.000	10.000	10.000	10.000	0.000	10.000
Maria Melissa Guerra Pulido	Director de Seguimiento de Programas, Evaluación y Apoyo Técnico	DECEEC	16/06/2001	16/10/2008	8.667	8.000	10.000	9.620	9.257	0.000	9.257
Maria Ascención Olga Pichardo Sánchez	Jefe de Departamento de Capacitación a Funcionarios de Casilla	DECEEC	01/09/2009	01/09/2009	6.667	10.000	3.529	7.678	6.104	0.000	6.104
Diana Luz Treviño Rangel	Jefe de Departamento de Contenidos y Didáctica para la Capacitación Electoral	DECEEC	28/11/2001	16/01/2005	10.000	10.000	10.000	10.000	10.000	0.000	10.000
Claudia Rodríguez Lazareni	Jefe de Departamento de Desarrollo Curricular y Programas Infantiles y Juveniles	DECEEC	28/11/2001	16/01/2005	10.000	10.000	10.000	9.813	9.963	0.000	9.963
Juan Domingo Reyna Bernal	Jefe de Departamento de Desarrollo de Sistemas	DECEEC	16/09/2001	16/09/2001	8.333	8.000	10.000	9.438	9.104	0.000	9.104
José Luis Arias Romero	Jefe de Departamento de Investigación en Cultura Política	DECEEC	01/09/2009	01/09/2009	9.661	10.000	10.000	9.929	9.937	0.000	9.937
Verónica Juárez Ojeda	Jefe de Departamento de Investigación en Participación Ciudadana	DECEEC	16/09/2001	01/11/2009	10.000	10.000	10.000	9.746	9.949	0.000	9.949
Maria Elizabeth Navarro León	Jefe de Departamento de Modalidades para la Capacitación Electoral	DECEEC	01/03/2010	01/03/2010	10.000	10.000	10.000	10.000	10.000	0.000	10.000
Rosa María Mora Gutiérrez	Jefe de Departamento de Participación Ciudadana Dirigida a Públicos Adultos	DECEEC	01/10/1996	16/01/2005	10.000	10.000	10.000	9.741	9.948	0.000	9.948
Samuel Panéscali Lascari	Jefe de Departamento de Producción y Promoción Editorial	DECEEC	10/12/1999	16/10/2008	10.000	8.000	10.000	8.500	9.500	0.000	9.500
Darwin Juárez Cruz	Jefe de Departamento de Seguimiento de Programas Circunscripción I	DECEEC	01/10/1996	01/10/1996	10.000	8.000	10.000	9.938	9.788	0.000	9.788
José Galindo Velázquez	Jefe de Departamento de Seguimiento de Programas Circunscripción II	DECEEC	01/02/1994	16/01/2007	10.000	8.000	10.000	9.875	9.775	0.000	9.775
Adriana Araceli Martínez Pérez	Jefe de Departamento de Seguimiento de Programas Circunscripción IV	DECEEC	28/11/2001	01/12/2001	10.000	8.000	10.000	9.741	9.749	0.000	9.749
David Ortega Pacheco	Jefe de Departamento de Seguimiento de Programas Circunscripción V	DECEEC	24/11/1999	16/10/2008	10.000	8.000	10.000	9.938	9.788	0.000	9.788
Miguel Ángel Oliveira Sierra	Jefe de Departamento de Servicios Computacionales	DECEEC	23/03/2000	16/09/2001	9.375	8.000	10.000	10.000	9.581	0.000	9.581
Rosa María Mejía Rosales	Jefe del Departamento de Capacitación a Otros Públicos Adultos	DECEEC	28/11/2001	01/12/2001	10.000	10.000	10.000	10.000	10.000	0.000	10.000
Heriberto Carrera Vázquez	Profesional de Servicios Especializados (Diseñador Especializado en Programas para Niños y Adultos en Educación Cívica)	DECEEC	16/04/2009	16/04/2009	9.417	10.000	10.000	9.527	9.701	0.000	9.701
Ricardo Rodríguez Santoyo	Profesional de Servicios Especializados (Investigador de Campo Electoral)	DECEEC	16/06/2001	16/06/2001	10.000	10.000	10.000	9.464	9.893	0.000	9.893
Verónica Martínez Castro	Profesional de Servicios Especializados (Investigador de Diseño y Estrategias de Capacitación Electoral)	DECEEC	01/09/2009	01/09/2009	10.000	10.000	10.000	10.000	10.000	0.000	10.000
Héctor Rodríguez Oscura	Profesional de Servicios Especializados (Proyectista de Convenios Institucionales)	DECEEC	28/11/2001	16/01/2007	10.000	8.000	10.000	9.670	9.734	0.000	9.734
Francisco Javier Rodríguez Batani	Subdirector de Capacitación Electoral	DECEEC	01/09/1993	01/02/2006	9.583	10.000	10.000	7.893	9.433	0.000	9.433
Mariana Aldée Mercado Ocampo	Subdirector de Investigación para la Educación Cívica y la Participación Ciudadana	DECEEC	16/10/2008	16/10/2008	9.722	10.000	10.000	10.000	9.903	0.000	9.903

Dirección Ejecutiva del Servicio Profesional Electoral

Evaluación del Desempeño 2010

Dictamen de Resultados de Oficinas Centrales

Nombre	Puesto en el que fue evaluado	Dirección Ejecutiva	Fecha de ingreso al IFE	Fecha de ingreso al puesto	Logro individual	Logro del equipo	Cumplimiento de actividades	Competencias clave	Calificación total	Actividades extraordinarias	Calificación final
Gustavo Reyes Fuentes	Técnico en Procesos Electorales (Técnico en Campañas de Difusión)	DECEEC	16/06/2001	16/06/2001	10 000	8 000	10 000	9 661	9 732	0 000	9 732
Carlos Manuel Vite Tellez	Coordinador de Unidad de Servicio Especializados CMVT I Circ.	DEOE	01/10/1996	01/01/2008	9 667	10 000	10 000	9 464	9 776	0 000	9 776
Héctor Jesús Méndez Franco	Coordinador de Unidad de Servicios Especializados Almacenamiento y Distribución	DEOE	16/10/2008	01/01/2010	10 000	10 000	10 000	10 000	10 000	0 000	10 000
Salvador Ramos Valdez	Coordinador de Unidad de Servicios Especializados Dirección de Estadística y Documentación Electoral	DEOE	16/10/2008	16/10/2008	9 444	10 000	10 000	5 955	8 966	0 000	8 966
Hernemigildo Óscar Fraga Pérez	Coordinador de Unidad de Servicios Especializados Subdirección de Estadística Electoral	DEOE	16/10/2008	16/10/2008	9 444	10 000	10 000	9 732	9 752	0 000	9 752
Gerardo Martínez	Director de Estadística y Documentación Electoral	DEOE	16/02/1992	01/03/1997	10 000	10 000	10 000	9 795	9 959	0 000	9 959
Patricia González Suárez	Directora de Operación Regional	DEOE	01/06/2009	01/06/2009	10 000	10 000	10 000	9 795	9 959	0 000	9 959
María del Carmen Collin Martínez	Directora de Planeación y Seguimiento	DEOE	24/11/1989	01/04/2007	10 000	10 000	10 000	9 795	9 959	0 000	9 959
Rosa Isela Castañeda Figueroa	Jefe de Departamento de Almacenamiento y Distribución	DEOE	10/12/1999	16/11/2005	10 000	10 000	10 000	10 000	10 000	0 000	10 000
Oscar Escobedo Licona	Jefe de Departamento de Análisis Estadístico	DEOE	01/09/2009	01/09/2009	9 444	10 000	10 000	9 804	9 766	0 000	9 766
María Eusebia Rosario Flores Rivas	Jefe de Departamento de Control de Programas y Procedimientos	DEOE	16/01/2003	16/10/2007	8 333	10 000	9 753	7 705	8 671	0 000	8 671
Marco Antonio Tolentino Mayo	Jefe de Departamento de Control y Apoyo Logístico	DEOE	16/10/2008	16/10/2008	9 444	10 000	10 000	10 000	9 805	0 000	9 805
Lucino Hernández Gayosso	Jefe de Departamento de Coordinación Regional del Centro	DEOE	01/11/1995	01/03/2002	10 000	10 000	10 000	10 000	10 000	0 000	10 000
Gonzalo Rojas Guadarrama	Jefe de Departamento de Coordinación Regional del D.F.	DEOE	16/09/2001	01/11/2008	10 000	10 000	10 000	10 000	10 000	0 000	10 000
Eduardo Velasco Cruz	Jefe de Departamento de Coordinación Regional del Estado de México	DEOE	16/10/1990	01/03/2002	9 667	10 000	10 000	9 598	9 671	0 000	9 671
Barbara Ivonne González Hirschmann	Jefe de Departamento de Coordinación Regional del Golfo	DEOE	16/06/2003	01/12/2008	10 000	10 000	10 000	9 804	9 961	0 000	9 961
Pedro Olguin Martínez	Jefe de Departamento de Coordinación Regional del Noroeste	DEOE	01/11/1993	16/10/2008	10 000	10 000	10 000	10 000	10 000	0 000	10 000
Rodrigo Muctzuma Pérez Molina	Jefe de Departamento de Coordinación Regional del Norte	DEOE	01/06/1993	01/03/2008	9 667	10 000	10 000	9 675	9 668	0 000	9 668
Yolanda Vázquez Carmona	Jefe de Departamento de Coordinación Regional del Occidente	DEOE	01/06/1993	01/12/2008	9 667	10 000	10 000	9 675	9 668	0 000	9 668
Raúl Diosdado Conejo	Jefe de Departamento de Coordinación Regional del Sureste	DEOE	01/07/1991	16/09/1996	9 667	10 000	10 000	9 527	9 789	0 000	9 789
Verónica Isabel Sosa Martínez	Jefe de Departamento de Documentación Electoral	DEOE	16/10/2008	16/10/2008	9 444	10 000	10 000	10 000	9 805	0 000	9 805
Fernando Rodea Paredes	Jefe de Departamento de Evaluación de Programas y Procedimientos Electorales	DEOE	16/10/2008	16/10/2008	10 000	10 000	10 000	8 652	9 730	0 000	9 730
Noé Arroyo Morales	Jefe de Departamento de Evaluación de Órganos Locales y Distritales	DEOE	01/05/2002	01/11/2003	9 444	10 000	10 000	8 527	9 511	0 000	9 511
Manuel Enrique Guzmán Chávez	Jefe de Departamento de Información y Seguimiento	DEOE	24/11/1999	01/12/2008	10 000	10 000	10 000	9 813	9 750	0 250	10 000

Dirección Ejecutiva del Servicio Profesional Electoral

Evaluación del Desempeño 2010

Dictamen de Resultados de Oficinas Centrales

Nombre	Puesto en el que fue evaluado	Dirección Ejecutiva	Fecha de ingreso al IFE	Fecha de ingreso al puesto	Logro individual	Logro del equipo	Cumplimiento de actividades	Competencias clave	Calificación total	Actividades extraordinarias	Calificación final
José Luis Ruiz Villegas	Jefe de Departamento de Materiales Electorales	DEOE	01/04/1991	01/03/2002	10.000	10.000	10.000	10.000	10.000	0.000	10.000
Arturo Bernal Becerra	Jefe de Departamento de Planeación Estratégica Electorales	DEOE	16/06/2003	16/06/2003	10.000	10.000	10.000	9.732	9.946	0.000	9.946
Ana de Lourdes Carmona Quintana	Jefe de Departamento de Procedimientos Electorales	DEOE	24/11/1999	16/10/2008	10.000	10.000	10.000	9.598	9.920	0.000	9.920
Juan Carlos Pérez Contreras	Jefe de Departamento de Procesamiento de Estadísticas Electorales	DEOE	01/09/2009	01/09/2009	9.889	10.000	10.000	9.804	9.572	0.000	9.572
José Manuel Marenco Pérez	Subdirector de Documentación y Materiales Electorales	DEOE	11/10/1999	16/10/1999	10.000	10.000	10.000	9.268	9.854	0.000	9.854
David Oscar Barera Ambríz	Subdirector de Estadística Electoral	DEOE	29/11/2001	01/09/2009	10.000	10.000	10.000	9.563	9.913	0.000	9.913
Rosa Isela Lázcano Ostria	Subdirector de Evaluación	DEOE	19/05/2000	01/09/2009	10.000	10.000	10.000	9.741	9.750	0.250	10.000
Mariana Duarte Martínez	Subdirector de Planeación	DEOE	16/03/1997	01/12/2008	10.000	10.000	10.000	10.000	10.000	0.000	10.000
Antonio Efraín Robles Flores	Subdirector de Seguimiento	DEOE	01/10/2005	01/12/2008	No Evaluable	No Evaluable	No Evaluable	No Evaluable	No Evaluable	No Evaluable	No Evaluable
Maria la Concepción Arroyo Ortiz	Subdirector de la I Circunscripción Plurinominal	DEOE	01/07/2002	01/11/2008	9.333	10.000	10.000	10.000	9.767	0.000	9.767
Sergio Soberanis Nuñez	Subdirector de la II Circunscripción Plurinominal	DEOE	01/06/1993	16/09/1996	9.333	10.000	10.000	10.000	9.767	0.000	9.767
Ángel Carlos Ravelo Duralde	Subdirector de la III Circunscripción Plurinominal	DEOE	01/06/1992	16/12/1999	9.333	10.000	10.000	10.000	9.767	0.000	9.767
Maria de los Ángeles Gil Sánchez	Subdirector de la IV Circunscripción Plurinominal	DEOE	01/05/2002	16/10/2008	9.333	10.000	10.000	10.000	9.767	0.000	9.767
William Edgar de la Torre Gamboa	Subdirector de la V Circunscripción Plurinominal	DEOE	19/05/2000	01/11/2009	9.333	10.000	10.000	10.000	9.767	0.000	9.767
Jorge Efraín Pérez Galicia	Técnico en Procesos Electorales III Circ. JEPG	DEOE	16/10/2008	16/10/2008	10.000	10.000	10.000	9.866	9.973	0.000	9.973
Lizet Martínez Damacio	Técnico en Procesos Electorales y Depto de Control y Apoyo Logístico	DEOE	01/12/2008	01/12/2008	9.444	10.000	10.000	9.268	9.659	0.000	9.659
David Islas Martínez	Técnico en Procesos Electorales JD Coord Reg del Norte	DEOE	16/10/2008	16/10/2008	10.000	10.000	10.000	10.000	10.000	0.000	10.000
Nancy Timoco Montes	Técnico en Procesos Electorales Subdir de la IV Circ.	DEOE	16/10/2008	16/10/2008	10.000	10.000	10.000	10.000	10.000	0.000	10.000
Alejandro Aguado Galindo	Técnico en Procesos Electorales Subdirección de Planeación	DEOE	16/10/2008	16/10/2008	10.000	10.000	10.000	9.455	9.891	0.000	9.891
Alejandro Molinero Juárez	Vistador Electoral I Circ. AMJ	DEOE	01/12/2008	16/10/2008	9.667	10.000	10.000	9.938	9.871	0.000	9.871
Edwin Alan González García	Vistador Electoral I Circ. EAGG	DEOE	16/10/2008	16/10/2008	9.667	10.000	10.000	9.938	9.871	0.000	9.871
Jorge Humberto Delgado Ramírez	Vistador Electoral I Circ. JHDR	DEOE	01/07/2005	01/12/2008	10.000	10.000	10.000	10.000	10.000	0.000	10.000
Sergio Mayén Vera	Vistador Electoral I Circ. SIMV	DEOE	24/11/1999	16/10/2008	9.667	10.000	10.000	10.000	9.863	0.000	9.863
José Luis Rodríguez Hernández	Vistador Electoral II Circ. JLRH	DEOE	01/09/2009	01/09/2009	9.000	10.000	10.000	9.938	9.636	0.000	9.636
Malanquias José Flores Cruz	Vistador Electoral II Circ. MIFC	DEOE	01/03/1997	01/03/1997	9.000	10.000	10.000	9.675	9.625	0.000	9.625
Sergio Esteban Martínez	Vistador Electoral II Circ. SEM	DEOE	24/11/1999	01/12/2008	9.000	10.000	10.000	10.000	9.650	0.000	9.650
Claudia Romero Rivas	Vistador Electoral III Circ. CRR	DEOE	16/10/1996	01/12/2008	9.667	10.000	10.000	9.446	9.773	0.000	9.773
Juan José Efraín Paunero Patiño	Vistador Electoral III Circ. JJEFP	DEOE	01/06/1993	16/09/1996	9.333	10.000	10.000	9.661	9.669	0.000	9.669
Rubén Gutiérrez Díaz	Vistador Electoral III Circ. RGD	DEOE	01/10/1994	01/04/2003	9.000	10.000	10.000	9.732	9.596	0.000	9.596
Roberto Lara Sánchez	Vistador Electoral III Circ. RLS	DEOE	24/11/1999	01/12/1999	10.000	10.000	10.000	9.670	9.934	0.000	9.934
Juana García Sandoval	Vistador Electoral III Circ. JGS	DEOE	16/06/2003	16/10/2008	9.667	10.000	10.000	9.605	9.805	0.000	9.805
Mario Luero Castro	Vistador Electoral IV Circ. MLC	DEOE	16/10/2008	16/10/2008	10.000	10.000	10.000	10.000	10.000	0.000	10.000
Sonia Elizabeth Ramírez Olvera	Vistador Electoral IV Circ. SERO	DEOE	01/11/1995	01/12/1999	9.333	10.000	10.000	10.000	9.767	0.000	9.767

Dirección Ejecutiva del Servicio Profesional Electoral

Evaluación del Desempeño 2010

Dictamen de Resultados de Oficinas Centrales

Nombre	Puesto en el que fue evaluado	Dirección Ejecutiva	Fecha de Ingreso al IFE	Fecha de Ingreso al puesto	Logro individual	Logro del equipo	Cumplimiento de actividades	Competencias clave	Calificación total	Actividades extraordinarias	Calificación final
Federico Martínez Valierra	Visitor Electoral V Circ. FMV	DEOE	10/12/1999	01/01/2008	9.000	10.000	10.000	9.863	9.463	0.000	9.463
Guillermo Vázquez Ramírez	Visitor Electoral V Circ. GVR	DEOE	01/07/1994	16/09/1996	9.667	10.000	10.000	9.875	9.668	0.000	9.668
Hugo Gerardo García Rojas	Visitor Electoral V Circ. HGGR	DEOE	16/12/1999	16/10/2008	9.333	10.000	10.000	9.538	9.754	0.000	9.754
Humberto Rafael Rojo Juárez	Visitor Electoral V Circ. HRRJ	DEOE	01/09/1993	01/04/2002	9.667	10.000	10.000	9.813	9.846	0.000	9.846
Luis Carlos Gálvez Estrada	Visitor Electoral IV CIRC. LCGE	DEOE	24/11/1999	01/01/2008	7.333	10.000	10.000	7.621	8.631	0.000	8.631
Magnolia Galvez Narro	Técnico en Procesos Electorales	DEOE	01/10/2005	01/12/2008	No Evaluable	No Evaluable	No Evaluable	No Evaluable	No Evaluable	No Evaluable	No Evaluable
Alejandro Ávalos Díaz	Coordinador de Unidad de Servicios Especializados (Técnico Operativo del Departamento de Peritajes)	DEPPP	16/06/2003	16/06/2003	10.000	NA	10.000	9.464	9.881	0.000	9.881
Claudia Urbina Esperza	Director de Partidos y Financiamiento	DEPPP	24/11/1999	01/01/2003	9.762	NA	10.000	9.632	9.826	0.000	9.826
Carlos Alberto Flores Vargas	Director de Radiodifusión (Pautado, Producción y Distribución de Materiales)	DEPPP	01/09/2009	01/09/2009	8.333	10.000	10.000	9.668	9.360	0.000	9.360
Zeydi Selene Torres Martínez	Jefe de Departamento de Derechos y Obligaciones (Jefe de Departamento de Documentación y Agrupaciones Políticas)	DEPPP	16/06/2003	01/09/2009	10.000	NA	10.000	9.402	9.667	0.000	9.667
Martha Catalina Triablanca Martínez	Jefe de Departamento de Divulgación (Jefe de Departamento de Pautado)	DEPPP	01/10/1996	01/10/1996	9.762	10.000	10.000	9.732	9.863	0.000	9.863
Juan López	Jefe de Departamento de Financiamiento Público	DEPPP	27/05/1998	16/06/2001	9.583	NA	10.000	9.205	9.661	0.000	9.661
Maria del Rocío Camargo García	Jefe de Departamento de Gestión y Control	DEPPP	10/03/1998	16/01/2003	9.643	10.000	10.000	10.000	9.875	0.000	9.875
Maria Cristina Martínez Arellano	Jefe de Departamento de Peritajes	DEPPP	16/03/1991	01/03/1997	9.917	NA	10.000	9.670	9.894	0.000	9.894
Edith Teresita Medina Hernández	Subdirector de Partidos Políticos (Subdirector de Registro)	DEPPP	01/05/2002	01/04/2007	10.000	NA	10.000	9.875	9.972	0.000	9.972
Victor Isita Tomell	Subdirector de Transmisiones (Subdirector de Planeación y Gestión de Transmisiones, Sector I)	DEPPP	01/07/2005	01/07/2005	9.325	10.000	10.000	9.698	9.751	0.000	9.751
Susana González Lárrea	Subdirector de la Unidad de Producción (Subdirector de Distribución de Materiales)	DEPPP	10/11/1990	01/06/1993	8.750	10.000	10.000	9.804	9.523	0.000	9.523
Ulises López Clemente	Técnico en Procesos Electorales (Técnico Operativo del Departamento de Derechos y Obligaciones) PPS	DEPPP	16/09/2001	16/09/2001	7.916	NA	10.000	6.714	8.459	0.000	8.459
Jesús Ojeda Luna	Coordinador de Operación en Campo	DERFE	24/11/1999	16/10/2008	9.619	10.000	10.000	9.536	9.774	0.000	9.774
Félix Manuel de Brasdefer Coronel	Coordinador de Procesos Tecnológicos	DERFE	01/01/2007	01/06/2010	10.000	10.000	10.000	9.656	9.931	0.000	9.931
Miguel Ángel Rojano López	Director de Cartografía Electoral	DERFE	10/03/1998	01/03/2007	9.792	10.000	10.000	9.784	9.884	0.000	9.884
Alejandro Araya Martínez	Director de Depuración y Verificación en Campo	DERFE	16/09/2001	16/10/2008	9.444	10.000	9.540	8.670	9.378	0.000	9.378
Sergio Martínez González	Director de Desarrollo y Operación de Sistemas	DERFE	19/06/2002	01/03/2007	7.583	10.000	10.000	8.634	8.941	0.000	8.941
Arturo González Morales	Director de Estadística	DERFE	26/11/2001	01/03/2007	10.000	10.000	10.000	9.639	9.968	0.000	9.968
Maribel Angeles Moreno	Director de Operaciones (CEC/PRO)	DERFE	23/03/2000	01/06/2010	9.237	10.000	10.000	9.697	9.712	0.000	9.712
Leobardo Javier Mendoza Castillo	Director de Operación y Seguimiento	DERFE	12/11/1999	01/03/2007	9.702	10.000	10.000	9.637	9.823	0.000	9.823
Juan Gabriel García Ruiz	Director de la Secretaría de las Comisiones de Vigilancia	DERFE	10/03/1998	16/10/2008	10.000	10.000	10.000	9.552	9.906	0.000	9.906
Martin Salvador Ramos Guzmán	Jefe de Departamento de Administración de la Configuración y Cambios	DERFE	28/11/2001	01/03/2007	9.167	10.000	10.000	9.455	9.599	0.000	9.599
Manuel Francisco Moreno González	Jefe de Departamento de Análisis Estadístico y Pronósticos	DERFE	28/11/2001	01/03/2007	10.000	10.000	10.000	10.000	10.000	0.000	10.000

Dirección Ejecutiva del Servicio Profesional Electoral

Evaluación del Desempeño 2010

Dictamen de Resultados de Oficinas Centrales

Nombre	Puesto en el que fue evaluado	Dirección Ejecutiva	Fecha de Ingreso al IFE	Fecha de Ingreso al puesto	Logro individual	Logro del equipo	Cumplimiento de actividades	Competencias clave	Calificación total	Actividades extraordinarias	Calificación final
Julían Ernesto Robles Hernández	Jefe de Departamento de Análisis del Marco Geográfico y Adecuación Territorial	DERFE	28/11/2001	01/03/2007	9.500	10.000	10.000	9.464	9.718	0.000	9.718
Héctor De la Cruz Cruz	Jefe de Departamento de Análisis y Seguimiento de Acuerdos y Actividades de las Comisiones de Vigilancia	DERFE	16/10/2008	16/10/2008	8.333	10.000	10.000	9.663	9.329	0.000	9.329
Gerzain Alonzo Martínez	Jefe de Departamento de Aplicación Geodésica y Geomática	DERFE	28/11/2001	01/03/2007	9.988	10.000	10.000	10.000	9.985	0.000	9.985
Luz María Hernández Vile	Jefe de Departamento de Control y Seguimiento de Programas	DERFE	01/10/1986	01/03/2007	9.667	10.000	10.000	9.813	9.646	0.000	9.646
Alberto Rodolfo García Ayala	Jefe de Departamento de Desarrollo Conceptual	DERFE	28/11/2001	01/03/2007	8.750	10.000	10.000	9.196	9.402	0.000	9.402
Rodolfo Juárez Sánchez	Jefe de Departamento de Desarrollo de Estrategias Operativas	DERFE	28/11/2001	01/03/2007	9.861	10.000	10.000	9.866	9.925	0.000	9.925
Daniel Delgado Corona	Jefe de Departamento de Desarrollo de Herramientas Geoelectorales	DERFE	01/07/2005	16/10/2008	9.792	10.000	10.000	10.000	9.927	0.000	9.927
Gabriel Avalos Cadena	Jefe de Departamento de Diseño Muestral	DERFE	16/01/2003	01/03/2007	10.000	10.000	10.000	9.838	9.988	0.000	9.988
Marco Antonio Sandoval Sánchez	Jefe de Departamento de Diseño y Producción Cartográfica	DERFE	28/11/2001	01/03/2007	10.000	10.000	10.000	10.000	10.000	0.000	10.000
José Ascención Maya Salazar	Jefe de Departamento de Enlace y Supervisión Operativa	DERFE	31/01/2000	01/03/2007	9.333	10.000	10.000	9.866	9.740	0.000	9.740
Lorena María Silva Jiménez	Jefe de Departamento de Estrategias de Capacitación	DERFE	31/01/2000	01/03/2007	10.000	10.000	10.000	9.866	9.973	0.000	9.973
Ignacio Navarro Juárez	Jefe de Departamento de Evaluación Demográfica	DERFE	16/01/2003	16/10/2008	10.000	10.000	10.000	10.000	10.000	0.000	10.000
María Concepción Maldonado Solo	Jefe de Departamento de Evaluación y Seguimiento de los Avances de la Actualización Cartográfica	DERFE	01/07/2005	01/03/2007	9.997	10.000	10.000	8.812	9.761	0.000	9.761
Patria Torres Santillán	Jefe de Departamento de Infraestructura y Suministro a Módulos	DERFE	28/11/2001	16/10/2007	8.888	10.000	10.000	9.866	9.584	0.000	9.584
Alfredo Moreno Soriano	Jefe de Departamento de Integración Automatizada de la Cartografía y Control de Calidad	DERFE	28/11/2001	16/01/2007	9.722	10.000	10.000	10.000	9.903	0.000	9.903
Marco Antonio Cruz Izalde	Jefe de Departamento de Integración de Avances	DERFE	16/10/2008	16/10/2008	10.000	10.000	10.000	10.000	10.000	0.000	10.000
Daniel Lugalde Estrada	Jefe de Departamento de Integración de Documentación de Comisiones de Vigilancia	DERFE	01/06/1993	01/03/2007	8.333	10.000	10.000	9.663	9.329	0.000	9.329

Dirección Ejecutiva del Servicio Profesional Electoral

Evaluación del Desempeño 2010

Dictamen de Resultados de Oficinas Centrales

Nombre	Puesto en el que fue evaluado	Dirección Ejecutiva	Fecha de ingreso al IFE	Fecha de ingreso al puesto	Logro Individual	Logro del equipo	Cumplimiento de actividades	Competencias clave	Calificación total	Actividades extraordinarias	Calificación final
Hugo Hernández Salas	Jefe de Departamento de Integración de Documentación y Avances en Campo	DERFE	28/11/2001	01/03/2007	8.869	10.000	10.000	9.402	9.492	0.000	9.492
Víctor Manuel Ibarra Galván	Jefe de Departamento de Mantenimiento de Aplicaciones de Actualización	DERFE	28/11/2001	01/03/2007	9.563	10.000	10.000	8.063	9.467	0.000	9.467
Andrés Trejo Benavides	Jefe de Departamento de Planeación y Análisis de Programas	DERFE	28/11/2001	01/03/2007	9.722	10.000	10.000	9.875	9.878	0.000	9.878
Alberto Rojas Carbajal	Jefe de Departamento de Procedimientos Operativos	DERFE	16/06/2003	01/03/2007	9.861	10.000	10.000	9.795	9.910	0.000	9.910
María Catalina Herrera Méndez	Jefe de Departamento de Procedimientos Operativos de Verificación	DERFE	28/11/2001	01/03/2007	10.000	10.000	10.000	9.875	9.975	0.000	9.975
María del Carmen Acosta Portillo	Jefe de Departamento de Procedimientos Operativos para la Actualización Cartográfica	DERFE	24/11/1999	01/03/2007	9.125	10.000	10.000	9.607	9.615	0.000	9.615
Víctor Rocha Corona	Jefe de Departamento de Procesamiento de Imágenes Raster	DERFE	24/11/1999	01/03/2007	9.167	10.000	10.000	10.000	9.708	0.000	9.708
Ana Aceves Osaya	Jefe de Departamento de Procesamiento de Información	DERFE	28/11/2001	01/03/2007	10.000	10.000	9.600	9.875	9.835	0.000	9.835
Rafael Ramírez León	Jefe de Departamento de Resguardo Documental	DERFE	28/11/2001	01/03/2007	10.000	10.000	10.000	10.000	10.000	0.000	10.000
José Miguel Quezada Ortega	Jefe de Departamento de Seguimiento Estatal	DERFE	28/11/2001	01/03/2007	9.866	10.000	10.000	8.911	9.746	0.000	9.746
Mario Zuhiga Pérez	Jefe de Departamento de Seguimiento en Campo	DERFE	28/11/2001	01/12/2008	10.000	10.000	10.000	9.866	9.973	0.000	9.973
Jorge Javier Montaña Lucero	Jefe de Departamento de Sistematización de la Depuración en Campo	DERFE	28/11/2001	01/03/2007	10.000	10.000	10.000	10.000	10.000	0.000	10.000
Gloria Rodríguez Bustos	Jefe de Departamento de Soporte Estadístico	DERFE	28/11/2001	01/03/2007	10.000	10.000	9.583	10.000	9.854	0.000	9.854
Ángel Báez Balderas	Subdirector de Actualización Cartográfica en Campo y Evaluación de Límites Territoriales	DERFE	01/03/2003	16/10/2008	9.375	10.000	10.000	10.000	9.781	0.000	9.781
Raquel Delgado Martínez	Subdirector de Análisis Estadístico y Demográfico	DERFE	28/11/2001	01/03/2007	10.000	10.000	10.000	10.000	10.000	0.000	10.000
Graciela Guerra García	Subdirector de Arquitectura y Ambiente de Desarrollo de Sistemas	DERFE	28/11/2001	01/03/2007	7.917	10.000	10.000	9.045	9.060	0.000	9.060
Gregorio Matadamas Gómez	Subdirector de Depuración	DERFE	01/01/2007	01/05/2008	9.593	10.000	10.000	9.813	9.817	0.000	9.817
Olga González Martínez	Subdirector de Depuración en Campo	DERFE	28/11/2001	01/03/2007	10.000	10.000	10.000	10.000	10.000	0.000	10.000
Luis Ruvalcaba Pérez	Subdirector de Desarrollo de Sistemas Geográficos Electorales	DERFE	01/04/1996	01/03/2007	10.000	10.000	10.000	10.000	10.000	0.000	10.000
Carlos Alberto Toledo Vázquez	Subdirector de Digitalización y Resguardo Documental	DERFE	01/01/2007	01/03/2007	9.792	10.000	10.000	9.732	9.874	0.000	9.874
Pablo David Trejo Piñón	Subdirector de Estrategia e Integración Operativa	DERFE	28/11/2001	01/03/2007	9.866	10.000	10.000	9.607	9.865	0.000	9.865
Genoveva Anrellín Rosas	Subdirector de Muestreo	DERFE	28/11/2001	01/03/2007	10.000	10.000	10.000	10.000	10.000	0.000	10.000
Luis Manuel Gordillo Moreno	Subdirector de Operación para la Actualización	DERFE	16/09/2001	01/03/2007	7.500	10.000	10.000	8.812	8.867	0.000	8.867
Elisa Eleilma Sánchez Díaz	Subdirector de Procedimientos Operativos y Capacitación	DERFE	31/01/2000	01/03/2007	10.000	10.000	10.000	9.411	9.862	0.000	9.862
Elizabeth Gutiérrez Quintero	Subdirector de Supervisión y Seguimiento	DERFE	28/11/2001	01/03/2007	9.405	10.000	10.000	9.187	9.629	0.000	9.629
José Julio Rivero Antuna	Subdirector de Verificación en Campo	DERFE	16/06/1991	01/03/2007	9.750	10.000	10.000	10.000	9.913	0.000	9.913

Índice

<u>Introducción</u>	2
<u>I.¿ CÓMO SE IMPLEMENTÓ EL NUEVO MODELO?</u>	112
a) <u>DESPLIEGUE DE METAS</u>	6
b) <u>MODIFICACIÓN DE METAS</u>	114
c) <u>ELABORACIÓN DEL ACUERDO Y LA BITÁCORA DE DESEMPEÑO.</u>	10
d) <u>APLICACIÓN DE LA EVALUACIÓN DEL DESEMPEÑO.</u>	10
e) <u>REVISIÓN A LOS SUPERIORES NORMATIVOS DE LOS SOPORTES DOCUMENTALES</u>	13
<u>II. ESTADÍSTICA SOBRE LOS RESULTADOS OBTENIDOS</u>	24
<u>III.¿ CUÁLES SON LOS RETOS PARA 2012?</u>	40

ANEXO II: Informe sobre los resultados de la Evaluación del Desempeño correspondiente al ejercicio 2010, de los miembros del Servicio que ocupan cargos y puestos distintos a Vocal Ejecutivo de Junta Local Ejecutiva.

Introducción

Con fundamento en el artículo 4, fracciones V y VI de *los Lineamientos para la evaluación del desempeño de los miembros del Servicio Profesional Electoral correspondiente al ejercicio 2010* (Lineamientos), la Dirección Ejecutiva del Servicio Profesional Electoral (DESPE) presenta a la Junta General Ejecutiva el Dictamen de Resultados de los miembros del Servicio que ocupan cargos distintos a Vocal Ejecutivo de Junta Local Ejecutiva.

Cabe recordar que los resultados de la evaluación del desempeño 2010 de los Vocales Ejecutivos de Junta Local Ejecutiva se presentaron de manera anticipada y fueron aprobados por la Junta General Ejecutiva el pasado 31 de agosto, con el objetivo de que se integraran en los dictámenes correspondientes que serán aprobados por el Consejo General del Instituto en octubre de este año, ello de conformidad con el artículo 114 del Estatuto del Servicio Profesional Electoral y del Personal del Instituto Federal Electoral (Estatuto), que establece que para poder ser designado presidente de un Consejo Local o Distrital del Instituto se deberá cumplir, además de los requisitos señalados en el artículo 62 del mismo ordenamiento, con la aprobación de su última evaluación anual del desempeño.

Los resultados de la evaluación 2010 son de gran relevancia porque se trata de la primera aplicación del nuevo modelo de evaluación con el que se busca cambiar la cultura institucional sobre la evaluación y fortalecer la Gestión del Desempeño. A partir de los resultados obtenidos y de las observaciones emitidas por las autoridades del Instituto y por los propios miembros del Servicio, la DESPE se encuentra realizando el balance correspondiente con miras a que las evaluaciones del desempeño 2011 y 2012 se realicen de manera ágil y oportuna para no interferir con las funciones sustantivas del Instituto durante el próximo Proceso Electoral Federal

El documento se compone de cuatro apartados. En el primero se explican los cambios en los factores, indicadores y ponderaciones del nuevo modelo, respecto de los anteriores; en el segundo apartado se detallan todas las actividades realizadas para su implementación, a partir de la emisión de los Lineamientos; en el tercero se presenta la estadística de los resultados obtenidos por los miembros del Servicio en este ejercicio y en el último apartado, se plantean algunas reflexiones sobre ajustes en la normatividad que deben realizarse con miras al ejercicio 2012.

¿QUÉ CAMBIÓ EN LA EVALUACIÓN DEL DESEMPEÑO 2010?

El nuevo modelo de Evaluación del Desempeño, cuyas características se delinean en el *Estatuto del Servicio Profesional Electoral y del Personal del Instituto Federal Electoral* (Estatuto) y cuya concepción se formaliza el 22 de febrero de 2010 con la aprobación por parte de la Junta General Ejecutiva de los Lineamientos, retoma las mejores prácticas de los modelos previamente aplicados, aprovechando las áreas de oportunidad. El modelo 2010 es diferente al que se venía aplicando, por los elementos siguientes:

- Amplía el enfoque de evaluación a uno de Gestión del Desempeño. Esto implica transitar hacia un modelo integral que permita no sólo evaluar, sino también planear, dar seguimiento, evaluar, retroalimentar y mejorar el desempeño de los miembros del Servicio.
- Orienta la evaluación hacia el logro de resultados cuantificables y verificables. La nueva metodología, la bitácora de desempeño y la revisión que hace la DESPE a los soportes documentales de los superiores normativos, buscan dar más objetividad a la evaluación del desempeño.
- Conforman una nueva metodología para el diseño de indicadores de eficacia y eficiencia para las metas individuales y colectivas con el fin de reducir la subjetividad en la evaluación del aspecto cuantitativo del desempeño.
- Fomenta el trabajo de equipo a través de la realización de metas colectivas las cuales están alineadas a los objetivos estratégicos institucionales.
- Incorpora la valoración de pares, subordinados y la autoevaluación para que el superior jerárquico tenga una visión más integral al momento de evaluar el aspecto cualitativo del desempeño (Competencias Clave y Competencias Directivas).

- Fortalece la coordinación entre el Superior Jerárquico y el Superior Normativo a través del Acuerdo y la Bitácora del Desempeño.

El nuevo modelo se integra por cuatro factores: Logro Individual, Logro del Equipo, Cumplimiento de actividades y Competencias Clave.

En la figura 1 se presentan los factores aprobados para 2010, con sus respectivos indicadores y porcentajes. Cabe señalar que para 2011 se incrementó la ponderación de Logro del Equipo a 15% y en consecuencia se disminuyó el Cumplimiento de Actividades a 30%.

FIGURA 1. Factores de la Evaluación del Desempeño 2010

Factor	Indicadores	%
Logro Individual	Eficacia y Eficiencia de Metas Individuales	35
Logro del Equipo	Eficacia y Eficiencia de Metas Colectivas	10
Cumplimiento de actividades	Actividades del Calendario Anual de Actividades	35
Competencias Clave	30 COMPORTAMIENTOS: 7 U 8 POR COMPETENCIA: <ul style="list-style-type: none"> •Aplicación de los Principios Rectores del IFE (8) •Conocimiento del IFE (7) • Desarrollo personal y del equipo de trabajo (8) •Visión vinculada con la estrategia institucional (7) 	20
		100%
Actividades Extraordinarias	MSPE que hayan desempeñado funciones de un cargo/puesto de manera simultánea al que es titular.	0.15 a 0.25 puntos adicionales

El nuevo modelo cuenta con factores más objetivos y mensurables que los modelos anteriores. Si bien la Eficacia y Eficiencia eran indicadores del desempeño en años anteriores, a partir de 2010, la Eficacia se mide de manera exacta mediante un cociente que contrasta lo logrado, respecto de lo esperado y la Eficiencia ya no se valora a partir de la percepción del evaluador, sino mediante

indicadores de Oportunidad, de Optimización de Recursos y de Calidad. Además, se diferencian los retos (metas) de las actividades cotidianas. Por otra parte, el aspecto cualitativo del desempeño se valora a través de 30 comportamientos que corresponden a cuatro Competencias que fueron diseñadas por People Value, una empresa con experiencia en la materia¹ⁱ. Otro cambio relevante en los factores fue que desaparecieron los factores Desarrollo Laboral y Programa Especial de Seguimiento, como factores que otorgan puntos adicionales y se convierten en Programa de Mejora del Desempeño, con el objetivo de identificar áreas de oportunidad y establecer las acciones para cerrar las brechas detectadas.

En la figura 2 se presenta un comparativo entre los Factores que comprendía la evaluación hasta el ejercicio 2009 y los factores del nuevo modelo.

FIGURA 2. COMPARATIVO DE LOS FACTORES DE LA EVALUACIÓN

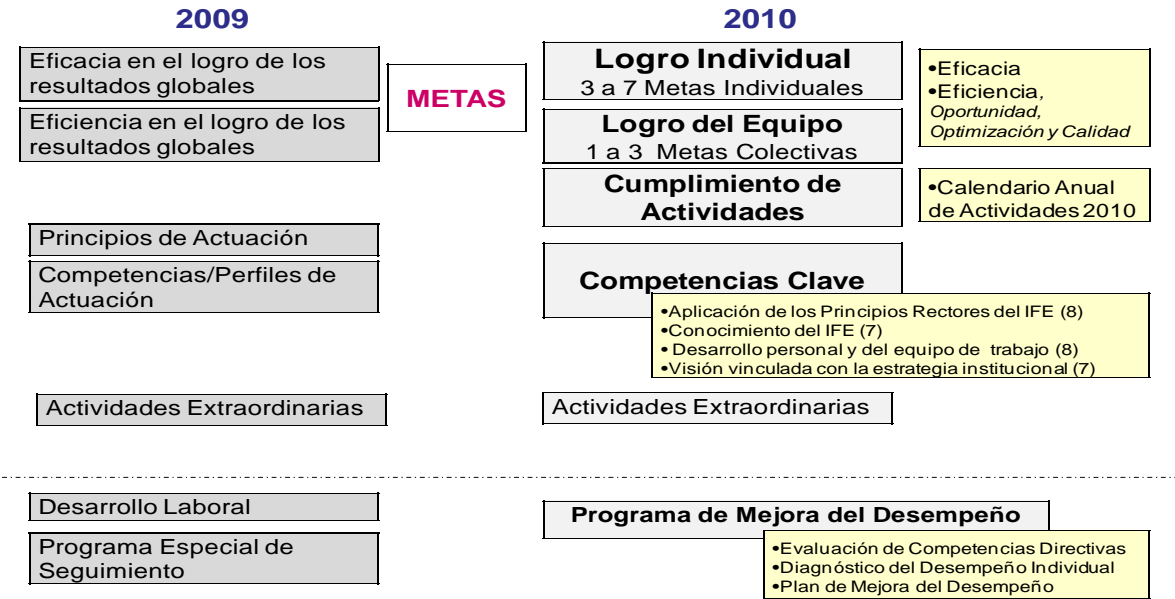

¹ En el último trimestre de 2010 se validó estadísticamente la consistencia de estas cuatro competencias, mediante una evaluación piloto de 350° aplicada a los MSPE de Coahuila, como parte de una Meta Colectiva propuesta por el Vocal Ejecutivo Local. Esta prueba arrojó los insumos necesarios para replantear los 30 comportamientos. La DESPE presentó el informe correspondiente junto con la propuesta de Lineamientos 2011.

I. ¿CÓMO SE IMPLEMENTÓ EL NUEVO MODELO?

Una vez que la Junta General Ejecutiva aprobó los Lineamientos el 22 de febrero de 2010, mediante el acuerdo JGE26//2010, éstos fueron difundidos a todos los miembros del Servicio y a los funcionarios del Instituto que participarían como evaluadores, mediante la circular DESPE/002/10 de fecha 25 de febrero de 2010.

Posteriormente, en el boletín número 32 de *La DESPE comunica*, de fecha 1º de marzo, se presentaron los aspectos novedosos de los Lineamientos. Unos días después se iniciaron los trabajos para el Despliegue de Metas 2010 que implicó un gran esfuerzo de todos los actores involucrados (DESPE, áreas normativas, Comisión del Servicio, Secretario Ejecutivo y miembros del Servicio) pues en menos de dos meses se elaboraron, revisaron, validaron y aprobaron las metas individuales y colectivas para este ejercicio. Adicionalmente, se coordinó la elaboración del Acuerdo y la Bitácora de Desempeño por parte de los miembros del Servicio y sus superiores. En los apartados siguientes se detallan las actividades realizadas desde marzo de 2010 para evaluar el desempeño de los miembros del Servicio en el ejercicio 2010.

a) DESPLIEGUE DE METAS

El diseño de metas fue complejo por el número amplio de actores involucrados. Debido a que los lineamientos se aprobaron dos meses después de iniciado el ejercicio 2010, se dispuso de pocos días para convocar a los enlaces de las áreas normativas, capacitar en la nueva metodología a los responsables de elaborar las metas, elaborarlas, revisarlas y validarlas para alcanzar el objetivo de que las metas individuales y colectivas, así como las actividades fueran aprobadas por la Junta General Ejecutiva, a más tardar en abril de 2010.

El despliegue de metas se inició de manera formal con el oficio DESPE/0533/10 de fecha 1 de marzo de 2010. Con este oficio se solicitó a los Directores Ejecutivos y a la Directora Jurídica del Instituto que designara a un funcionario como “enlace” para el despliegue de metas y demás actividades relacionadas con la Evaluación del Desempeño 2010. Posteriormente, con la Circular

DESPE/003/10 de fecha 08 de marzo, dirigida tanto a los Vocales Ejecutivos de Junta Local Ejecutiva como a los Directores Ejecutivos y la Directora Jurídica del Instituto se informó sobre los plazos y las instrucciones para elaborar, revisar y validar las metas y actividades. El plazo inicial para que entregaran la propuesta de metas fue el 31 de marzo a efectos de que se dieran a conocer a los miembros del Servicio para sus observaciones, del 5 al 9 de abril.

La DESPE brindó capacitación y asesoría presencial de manera intensa, particularmente en oficinas centrales y en algunas Juntas Locales Ejecutivas, a petición de los Vocales Ejecutivos. De manera complementaria se elaboró y distribuyó una guía; se publicaron ejemplos y recomendaciones que se dispusieron también en el Campus Virtual del Instituto en donde se abrió un foro virtual para solventar todas las dudas.

A través de la circular DESPE/004/10 de fecha 26 de marzo de 2010 se solicitó a los Vocales Ejecutivos de Junta Local elaborar la propuesta de metas colectivas para los miembros del Servicio de entidad, así como las metas individuales y las actividades para el Coordinador Operativo. En esta circular se informó también de la revisión y validación que realizaría el Secretario Ejecutivo a las metas colectivas y de la revisión por parte de los Consejeros Electorales que integraban la Comisión del Servicio Profesional Electoral.

A pesar de todos los esfuerzos realizados, no fue posible que todas las áreas normativas entregaran la propuesta de metas en los plazos establecidos. El retraso se debió, en parte a los compromisos que ya tenían programados y en parte también, por la dificultad en la comprensión de la nueva metodología. Hay que reconocer que la primera versión de metas no cubrió con las expectativas, había muchas metas con indicadores ambiguos, con intervalos mal cerrados y en su mayoría se orientaban más a la definición de actividades que a la de resultados/productos esperados de los miembros del Servicio. La versión final aprobada por la Junta General Ejecutiva mejoró en mucho a las propuestas iniciales debido a la revisión por parte de la DESPE y las recomendaciones emitidas por la Comisión del Servicio.

Como parte de las actividades para la apropiación del nuevo modelo, en el boletín número 38 de *La DESPE comunica*, de fecha 12 de abril se explicaron los nuevos roles del evaluado y del evaluador dentro del modelo de Evaluación del Desempeño. Se resaltó la relevancia de que la revisión de la propuesta de metas se hiciera de manera responsable. Para ello, se presentaron los puntos que debían considerar los evaluados al momento de revisar las metas.

La propuesta de metas y actividades individuales de las áreas normativas se puso a disposición de los miembros del Servicio en el Campus Virtual. Las observaciones se hicieron llegar a la DESPE a través de los cuestionarios que estuvieron disponibles de manera electrónica del 19 al 22 de abril. Además de la circular correspondiente, en el boletín 39 de *La DESPE comunica*, de fecha 19 de abril se brindó la información necesaria. Por el retraso de las áreas normativas no fue posible que la revisión se realizara en los plazos previstos, así que las observaciones recibidas por los miembros del Servicio ya no se consideraron en la versión aprobada por la Junta General Ejecutiva el 29 de abril, sino hasta la etapa de modificación de metas.

Todas las metas y actividades fueron revisadas por la DESPE. Se hicieron las observaciones pertinentes a las áreas normativas para mejorar los indicadores y alinear las metas, en la medida de lo posible, a los objetivos institucionales. La versión final fue presentada a la Comisión del Servicio Profesional Electoral el 27 de abril de 2010. Los Consejeros integrantes solicitaron se realizaran varios ajustes antes de presentar la versión a la Junta General Ejecutiva. Las observaciones se atendieron en los siguientes días y la versión final fue aprobada por la Junta General Ejecutiva el 29 de abril de 2010, mediante Acuerdo JGE42/2010. La difusión se realizó mediante la circular DESPE/008/10 de fecha 07 de mayo de 2010. Ello porque se dispuso de un periodo de “engrose” para atender algunas modificaciones solicitadas tanto por la Comisión del Servicio como por la Junta General Ejecutiva.

b) MODIFICACIÓN DE METAS

En las semanas posteriores a la aprobación y en el marco de la elaboración del Acuerdo de Desempeño, el Secretario Ejecutivo se reunió con cada Vocal Ejecutivo Local para revisar y, en su caso, solicitar el ajuste de los indicadores de las metas colectivas propuestas, con el propósito de que fueran más homogéneas.

Por esta razón y porque los plazos no permitieron que las áreas normativas analizaran y, en su caso, atendieran las observaciones realizadas por los miembros del Servicio a la propuesta de metas y actividades, la DESPE recurrió al artículo 98 de los Lineamientos para realizar los ajustes solicitados tanto por las áreas normativas, como por el Secretario Ejecutivo. En dicho artículo se prevé lo siguiente:

“Los indicadores de los factores Logro Individual y Logro del Equipo podrán ser modificados hasta el mes de junio del año 2010, en el entendido de que pueden generarse Acuerdos del Consejo General y/o Lineamientos o Políticas de las Direcciones Ejecutivas que afecten actividades sustantivas durante el ejercicio que se evalúa. La solicitud de modificación deberá presentarla el Director Ejecutivo correspondiente, mediante escrito dirigido a la DESPE a más tardar el 30 de junio de 2010. La modificación se realizará por Acuerdo de la Junta General Ejecutiva, previo conocimiento de la Comisión del Servicio”.

La DESPE recurrió a este artículo para ajustar aquellos indicadores poco factibles o poco retadores y atender la preocupación de la Comisión del Servicio y del Secretario Ejecutivo sobre buscar mayor equidad en las metas colectivas. Adicionalmente, fue posible atender las observaciones y solicitudes realizadas por los miembros del Servicio para mejorar las metas. La propuesta de modificación se presentó a la Comisión del Servicio el 19 de julio de 2010 y fue aprobada por la Junta General Ejecutiva el 22 de julio mediante el acuerdo JGE78/2010. La versión modificada se puso a disposición de los miembros del Servicio y sus Superiores Normativos en la intranet del Instituto y se informó a través de la Circular DESPE/012/10 de fecha 22 de julio de 2010.

De manera excepcional, el 22 de noviembre de 2010 la DESPE presentó a la Comisión del Servicio la solicitud presentada por el Vocal Ejecutivo de la Junta Local Ejecutiva en el estado de Puebla, con el visto bueno del área normativa, la Dirección Ejecutiva de Capacitación Electoral y Educación Cívica, para modificar la meta colectiva 1. Por diversas razones, relacionadas con la certeza en la evaluación, la Comisión del Servicio estuvo de acuerdo en que dicha propuesta se presentara ante la Junta General Ejecutiva para su aprobación. Ésta fue la última modificación de metas que se presentó en 2010.

c) ELABORACIÓN DEL ACUERDO Y LA BITÁCORA DE DESEMPEÑO.

La DESPE inició con los trabajos para que los miembros del Servicio elaboraran el Acuerdo de Desempeño, mediante la circular DESPE/008/10 de fecha 07 de mayo de 2010. Para brindar la asesoría necesaria se abrió un curso en el Campus Virtual del Instituto, bajo el nombre *Acuerdo del Desempeño 2010*. En este espacio virtual se puso a disposición el formato y la Guía del Acuerdo de Desempeño, además de que se abrió un foro virtual para atender las dudas. Como complemento se hicieron dos publicaciones en los boletines número 42 y 45 de *La DESPE comunica*, en los que se recordaron las fechas y se presentaron algunas recomendaciones para la elaboración.

Posteriormente, mediante la Circular DESPE/013/10 de fecha 22 de julio de 2010 se puso a disposición de los miembros del Servicio y sus evaluadores el formato de la Bitácora y la guía correspondiente. De manera adicional se elaboraron otros materiales de apoyo, entre ellos, ejemplos de cómo registrar en la bitácora los avances de lo convenido en el Acuerdo de Desempeño; tres boletines (números 54, 65 y 70) y el Tutorial sobre el nuevo modelo, con los factores y las nuevas responsabilidades de evaluados y evaluadores. El material se hizo del conocimiento de los miembros del Servicio y sus evaluadores a través del correo electrónico institucional y también mediante el campus virtual del Instituto.

Cabe señalar que la elaboración de la Bitácora corresponde al Seguimiento al Desempeño, segunda etapa del Ciclo de Gestión del Desempeño que tiene como objetivo monitorear el desempeño de los evaluados con el fin de valorar si el avance que se tiene corresponde a lo programado (seguimiento a la ejecución), y que lo que se está realizando está permitiendo alcanzar las metas establecidas (seguimiento a resultados). A través de la Bitácora, los evaluadores y el propio evaluado dan seguimiento a los compromisos para el miembro del Servicio alcance sus metas y cumpla con las actividades asignadas.

d) APLICACIÓN DE LA EVALUACIÓN DEL DESEMPEÑO.

Los preparativos para la aplicación iniciaron el 6 de septiembre de 2010, cuando, a través del Oficio DESPE/2193/10 la DESPE solicitó a los Vocales Ejecutivos Locales y a las Direcciones Ejecutivas que tienen bajo su coordinación a

miembros del Servicio, los datos de los funcionarios de la rama administrativa que participarían como evaluadores en las Competencias Clave y en las Directivas. Es de resaltar que el esquema de 360° para la evaluación de los miembros del Servicio involucró a 4, 213 evaluadores. La configuración de las relaciones evaluado-evaluador implicó la elaboración de 18 bases de datos de hasta más de 30,000 registros, en algunos casos. Por esta razón era necesario iniciar con tanta anticipación.

También como parte de los preparativos para la aplicación de la evaluación 2010, mediante la Circular DESPE/019/10 de fecha 23 de noviembre de 2010 y los Oficios DESPE/2717/10, se solicitó a los Evaluadores Normativos de Órganos Desconcentrados, así como a las Direcciones Ejecutivas informar por escrito sobre las metas y actividades que debían eliminarse. Por otra parte, mediante la Circular DESPE/020/10 de fecha 23 de noviembre de 2010 y los Oficios DESPE/2718/10, se solicitó a los Vocales Ejecutivos y Directores Ejecutivos informar si los miembros del Servicio a su cargo desempeñaron actividades extraordinarias para el ejercicio 2010.

Ante el nuevo modelo de evaluación el Sistema Automatizado utilizado hasta 2009 quedó obsoleto; era necesario actualizarlo o bien desarrollar uno nuevo que atendiera las necesidades actuales. El desarrollo del Módulo de Evaluación del SIISPE requirió de varios meses de trabajo tanto de la DESPE como de UNICOM. Por este motivo, no fue posible aplicar la evaluación durante enero y febrero de 2011, como estaba previsto en los Lineamientos. Por esta razón la DESPE solicitó ante la Junta General Ejecutiva la ampliación del plazo para la aplicación de la evaluación. Previamente, la DESPE presentó, el 13 de diciembre de 2010, un informe a la Comisión del Servicio sobre el desarrollo del Sistema de Evaluación Anual del Desempeño 2010 y las metas, parámetros e indicadores de los factores a evaluar.

A través del Acuerdo JGE18/2011 de fecha 25 de febrero de 2011, la Junta General Ejecutiva aprobó las modificaciones de los Lineamientos, en sus artículos 4, fracción IV, 16, 56, 58 y 60, fracción I, relacionados con el plazo para la aplicación. Dicha modificación fue comunicada a los funcionarios del Instituto que participarían en la evaluación a través de la Circular DESPE/006/11 de fecha 1 de marzo de 2011.

De acuerdo con la modificación aprobada, la evaluación debía aplicarse en mayo y junio de 2011. Sin embargo, inició hasta finales de mayo debido a que el Sistema informático quedó listo hasta esa fecha. Así, con la circular DESPE/017/11 del 30 de mayo, se comunicó a los miembros del Servicio y al personal que participaría como evaluador que la aplicación de la Evaluación Anual del Desempeño 2010 se realizaría a través del “Módulo de Evaluación del Desempeño” del Sistema Integral de Información del Servicio Profesional Electoral (SIISPE) del 31 de mayo al 30 de junio de 2011. Con el oficio No. DESPE/1170/11 de fecha 31 de mayo de 2011 se solicitó a los Vocales Ejecutivos y Directores Ejecutivos difundir la circular entre los miembros del Servicio y el personal de la rama administrativa que participaría en la evaluación.

Posteriormente, a solicitud de las áreas normativas y algunos vocales ejecutivos de Junta Local Ejecutiva, se amplió el plazo para la aplicación. Así, la evaluación concluyó formalmente el 18 de julio de 2011. El nuevo plazo fue comunicado mediante la circular DESPE/019/11 de fecha 15 de junio de 2011.

Para difundir toda la información pertinente sobre la evaluación se recurrió también al *Boletín La DESPE Comunica*. En los números 83, 95, 100, 103, 106, se presentaron los nuevos plazos, se ofrecieron recomendaciones a los evaluados y a los evaluadores sobre cómo evaluar cada factor y sobre el funcionamiento del SIISPE; se recordó de la importancia de solicitar a la DESPE la eliminación de metas y actividades que no se hubieran podido realizar por motivos de cambios de adscripción, licencias o comisiones y se hizo énfasis en la relevancia de tener a la mano la bitácora actualizada y los soportes documentales. Además, se elaboró el boletín especial 101, *Todo lo que debes saber para la aplicación de la evaluación del desempeño 2010*.

Aunque la evaluación concluyó formalmente el 18 de julio, el cálculo de calificaciones se realizó hasta mediados de agosto, por una parte porque se detectó que varios evaluadores no solicitaron los ajustes en los niveles esperados, para aquellos evaluados que tuvieron cambio de adscripción durante 2010, lo que provocó un número considerable de reprobados. Por otra parte, en la revisión de los soportes documentales que la DESPE realizó a los evaluadores normativos de oficinas centrales y de órganos desconcentrados, se detectó que varias de las calificaciones asentadas, no correspondían a los soportes documentales. La mayoría de las calificaciones “no acreditadas” eran altas, por tanto, los

evaluadores debieron hacer ajustes a la baja. En el apartado siguiente se presentan los detalles de dicha revisión.

e) REVISIÓN A LOS SUPERIORES NORMATIVOS DE LOS SOPORTES DOCUMENTALES

De conformidad con los artículos 197 del Estatuto, y 5 de los Lineamientos que señalan que la DESPE podrá recabar o solicitar a los evaluadores, la información y evidencia que sirvió de base para realizar la evaluación del desempeño, con la finalidad de verificar que ésta se haya efectuado de manera objetiva, certera e imparcial, la DESPE visitó 16 Juntas Locales Ejecutivas y todas las áreas normativas de oficinas centrales para revisar los soportes documentales que utilizaron los superiores normativos en la evaluación de metas individuales y colectivas y, en el caso de la Dirección Jurídica, únicamente de actividades, debido a que no asignó metas para los miembros del Servicio de órganos desconcentrados.

Mediante oficios DESPE/1377/11 de fecha 11 de julio de 2011, y DESPE/1416/11 de fecha 15 de julio de 2011, se informó a los Vocales Ejecutivos de la Juntas Locales Ejecutivas seleccionadas, así como a los Directores Ejecutivos y a la Directora Jurídica, el inicio de las visitas de revisión de soportes documentales de la Evaluación del Desempeño correspondiente al ejercicio 2010, indicando fecha y hora en la cual el personal de la Subdirección de Evaluación del Desempeño se entrevistaría con el evaluador, con el objetivo de que tuvieron los soportes documentales a la mano para que dicha revisión se realizara de manera ágil y sencilla. Adicionalmente en el boletín 108 de fecha 11 de julio se anunció la revisión de los soportes documentales por parte de la DESPE.

Dichas visitas se realizaron del 12 al 29 de julio. En el caso de Oficinas Centrales, se revisaron las cinco Direcciones Ejecutivas y la Dirección Jurídica. Por la restricción del tiempo, en Órganos Desconcentrados, se seleccionaron únicamente 16 entidades, dando prioridad a aquellas con mayor número de distritos y en consecuencia, mayor número de miembros del Servicio evaluados. En el cuadro siguiente se presentan las áreas y las entidades visitadas.

CUADRO 1 ÁREAS Y ENTIDADES SELECCIONADAS PARA LA REVISIÓN

Numero	Entidad/Áreas
1	Aguascalientes
2	Chiapas
3	Chihuahua
4	Distrito Federal
5	Guanajuato
6	Guerrero
7	Hidalgo
8	Jalisco
9	Estado de México
10	Morelos
11	Oaxaca
12	Puebla
13	Sinaloa
14	Sonora
15	Tlaxcala
16	Veracruz
17	Dirección Ejecutiva de Administración
18	Dirección Ejecutiva de Capacitación Electoral y Educación Cívica
19	Dirección Ejecutiva de Organización Electoral
20	Dirección Ejecutiva de Prerrogativas y Partidos Políticos
21	Dirección Ejecutiva del Registro Federal de Electores

Numero	Entidad/Áreas
22	Dirección Jurídica

Al término de cada revisión realizada al Superior Normativo que fungió como evaluador, el personal de la DESPE elaboró un acta circunstanciada. En este documento se asentaron los datos de los evaluados y los soportes documentales de las metas que se revisaron. También se registraron, en su caso, los acontecimientos relevantes y observaciones emitidas tanto por el evaluador como por el personal de la DESPE que fue comisionado. La selección de los evaluados y de las metas que se revisaron fue aleatoria.

En el cuadro siguiente se presentan los datos más relevantes de la revisión. Cabe señalar que en oficinas centrales, con excepción del CECyRD, en todos los casos se acreditaron las calificaciones asentadas. En contraparte, en los órganos desconcentrados hubo varios casos en que fue no posible la acreditación.

En los casos en que no se acreditó la calificación asentada con los soportes documentales, los superiores normativos solicitaron la apertura del SIISPE para realizar las correcciones correspondientes. En el cuadro siguiente se presenta el detalle de los resultados obtenidos. Cabe señalar que la columna número de evaluados refiere al número de miembros del Servicio de quienes se hizo la revisión de los soportes documentales. Debido a los tiempos, no fue posible hacer la revisión a todos los evaluados de cada evaluador, por lo que la selección se hizo de manera aleatoria.

CUADRO 2 RESULTADOS DE LA REVISIÓN A LOS SOPORTES DOCUMENTALES EN OFICINAS CENTRALES

ÁREA	CARGO/PUESTO EVALUADOR	NO. DE EVALUADOS	NO. DE METAS O ACTIVIDADES REVISADAS	ACREDITA
DEA	DIRECTOR EJECUTIVO DE ADMINISTRACIÓN	7	7	7
DECEYEC	DIRECTORA DE SEGUIMIENTO DE PROGRAMAS, EVALUACIÓN Y APOYO TÉCNICO	2	4	4
	DIRECTORA DE CAPACITACIÓN ELECTORAL	1	2	2

ÁREA	CARGO/PUESTO EVALUADOR	NO. DE EVALUADOS	NO. DE METAS O ACTIVIDADES REVISADAS	ACREDITA
	DIRECTOR EJECUTIVO DE CAPACITACIÓN ELECTORAL Y EDUCACIÓN CÍVICA	4	10	10
METAS COLECTIVAS	DIRECTOR EJECUTIVO DE CAPACITACIÓN ELECTORAL Y EDUCACIÓN CÍVICA	TODOS LOS MSPE DEL ESTADO DE PUEBLA	1	1
		VE, VS, VOE, VC, VR EN EL ESTADO DE QUINTANA ROO	1	1
		TODOS LOS MSPE EN EL ESTADO DE TLAXCALA	1	1
DEOE	DIRECTOR EJECUTIVO DE ORGANIZACIÓN ELECTORAL	10	21	21
	DIRECTOR DE OPERACIÓN REGIONAL	2	4	4
	DIRECTORA DE PLANEACIÓN Y SEGUIMIENTO	1	2	2
	DIRECTOR DE ESTADÍSTICA Y DOCUMENTACIÓN ELECTORAL	1	2	2
METAS COLECTIVAS	DIRECTOR EJECUTIVO DE ORGANIZACIÓN ELECTORAL	TODOS LOS MSPE DEL ESTADO DE JALISCO	1	1
		TODOS LOS MSPE DEL ESTADO DE MORELOS	1	1
		TODOS LOS MSPE DEL ESTADO DE ZACATECAS	1	1
DEPPP	ENCARGADO DE DESPACHO DE LA DIRECCIÓN EJECUTIVA DE PRERROGATIVAS Y PARTIDOS POLITICOS	2	2	2
	DIRECTORA DE PARTIDOS Y FINANCIAMIENTO	3	9	9
METAS COLECTIVAS	ENCARGADO DE DESPACHO DE LA DIRECCIÓN EJECUTIVA DE PRERROGATIVAS Y PARTIDOS POLÍTICOS	TODOS LOS MESPE EN EL ESTADO DE CHIAPAS	1	1
		TODOS LOS MESPE EN EL ESTADO DE MICHOACAN	1	1

ÁREA	CARGO/PUESTO EVALUADOR	NO. DE EVALUADOS	NO. DE METAS O ACTIVIDADES REVISADAS	ACREDITA
		TODOS LOS MESPE EN EL ESTADO DE VERACRUZ	1	1
DERFE	ENCARGADO DE DESPACHO DE LA DIRECCIÓN EJECUTIVA DEL REGISTRO FEDERAL DE ELECTORES	6	12	12
	COORDINADOR DE OPERACIÓN EN CAMPO	2	4	4
	DIRECTOR DE OPERACIÓN Y SEGUIMIENTO	1	2	2
	DIRECTOR DE ESTADÍSTICA	1	2	2
	DIRECTOR DE CARTOGRAFÍA ELECTORAL	2	4	4
	DIRECTOR DE OPERACIONES (CECYRD)	1	2	2
	ENCARGADO DE DESPACHO DE LA COORDINACIÓN DE PROCESOS TECNOLÓGICOS	2	4	4
	DIRECTOR DE DESARROLLO Y OPERACIÓN DE SISTEMAS	2	5	5
	DIRECTORA DE OPERACIONES (CECYRD)	2	4	4
	SUBDIRECTOR DE DIGITALIZACIÓN Y RESGUARDO DOCUMENTAL	1	2	2
METAS COLECTIVAS	ENCARGADO DE DESPACHO DE LA DIRECCIÓN EJECUTIVA DEL REGISTRO FEDERAL DE ELECTORES	MIEMBROS DEL SERVICIO PROFESIONAL ELECTORAL EN JUNTA LOCAL Y DISTRITALES DEL ESTADO DE BAJA CALIFORNIA SUR, INCLUYE AL PERSONAL DE LA ESTRUCTURA DESCONCENTRADA DEL RFE.	1	1

ÁREA	CARGO/PUESTO EVALUADOR	NO. DE EVALUADOS	NO. DE METAS O ACTIVIDADES REVISADAS	ACREDITA
		MIEMBROS DEL SERVICIO PROFESIONAL ELECTORAL EN JUNTA LOCAL Y DISTRITALES DEL ESTADO DE NUEVO LEÓN, INCLUYE AL PERSONAL DE LA ESTRUCTURA DESCONCENTRADA DEL RFE.	1	1
		MIEMBROS DEL SERVICIO PROFESIONAL ELECTORAL EN JUNTA LOCAL Y DISTRITALES DEL ESTADO DE SONORA, INCLUYE AL PERSONAL DE LA ESTRUCTURA DESCONCENTRADA DEL RFE.	1	1
DJ	DIRECTORA JURÍDICA	3	9	9
TOTAL: 6 ÁREAS	21 CARGOS/PUESTOS	56 más los integrantes de metas colectivas	125	125

CUADRO 3 RESULTADOS DE LA REVISIÓN A LOS SOPORTES DOCUMENTALES EN ÓRGANOS DESCONCENTRADOS

ENTIDAD	CARGO/PUESTO EVALUADOR	NO. DE EVALUADOS	NO. DE METAS REVISADAS	ACREDITA	NO ACREDITA
AGUASCALIENTES	VOCAL EJECUTIVO LOCAL	1	4	4	
	VOCAL SECRETARIO LOCAL	2	6	6	
	VOCAL DE CAPACITACIÓN ELECTORAL Y EDUCACIÓN CÍVICA LOCAL	4	10	10	
	VOCAL DE ORGANIZACIÓN ELECTORAL LOCAL	3	9	9	
	VOCAL DEL REGISTRO FEDERAL DE ELECTORES LOCAL	3	9	9	
CHIAPAS	VOCAL DE CAPACITACIÓN ELECTORAL Y EDUCACIÓN CÍVICA	6	15	9	6

ENTIDAD	CARGO/PUESTO EVALUADOR	NO. DE EVALUADOS	NO. DE METAS REVISADAS	ACREDITA	NO ACREDITA
	LOCAL				
	VOCAL DE ORGANIZACIÓN ELECTORAL LOCAL	6	18	6	12
	VOCAL DEL REGISTRO FEDERAL DE ELECTORES LOCAL	3	9	3	6
CHIHUAHUA	VOCAL EJECUTIVO LOCAL	1	2	2	
	VOCAL SECRETARIO LOCAL	3	9	9	
	VOCAL DE CAPACITACIÓN ELECTORAL Y EDUCACIÓN CÍVICA LOCAL	6	18	6	12
	VOCAL DE ORGANIZACIÓN ELECTORAL LOCAL	6	15	15	
	VOCAL DEL REGISTRO FEDERAL DE ELECTORES LOCAL	3	7	1	6
DISTRITO FEDERAL	VOCAL EJECUTIVO LOCAL	2	7	4	3
	VOCAL SECRETARIO LOCAL	4	7	7	
	VOCAL DE CAPACITACIÓN ELECTORAL Y EDUCACIÓN CÍVICA LOCAL	6	12	12	
	VOCAL DE ORGANIZACIÓN ELECTORAL LOCAL	4	7	6	1
	VOCAL DEL REGISTRO FEDERAL DE ELECTORES LOCAL	2	3	3	
GUANAJUATO	VOCAL SECRETARIO LOCAL	3	9		9
	VOCAL DE ORGANIZACIÓN ELECTORAL LOCAL	7	20	9	11
	VOCAL DE CAPACITACIÓN ELECTORAL Y EDUCACIÓN CÍVICA LOCAL	8	19	19	
	VOCAL DEL REGISTRO FEDERAL DE ELECTORES LOCAL	3	9		9
GUERRERO	VOCAL SECRETARIO LOCAL	3	9	9	
	VOCAL DE CAPACITACIÓN ELECTORAL Y EDUCACIÓN CÍVICA LOCAL	3	6		6
	VOCAL DE ORGANIZACIÓN ELECTORAL LOCAL	3	8	5	3
	VOCAL DE REGISTRO FEDERAL DE ELECTORES LOCAL	3	9	9	
HIDALGO	VOCAL EJECUTIVO LOCAL	1	3	3	
	VOCAL SECRETARIO LOCAL	3	6	6	
	VOCAL DE ORGANIZACIÓN ELECTORAL LOCAL	3	11	11	
	VOCAL DE CAPACITACIÓN ELECTORAL Y EDUCACIÓN CÍVICA LOCAL	3	8	8	
	VOCAL DEL REGISTRO FEDERAL DE ELECTORES LOCAL	3	6	6	

ENTIDAD	CARGO/PUESTO EVALUADOR	NO. DE EVALUADOS	NO. DE METAS REVISADAS	ACREDITA	NO ACREDITA
	SUBDIRECTOR DE DIGITALIZACIÓN Y RESGUARDO DOCUMENTAL	1	2	2	
	DIRECTORA DE OPERACIONES (CECYRD)	2	4		4
JALISCO	VOCAL EJECUTIVO LOCAL	1	3	3	
	VOCAL SECRETARIO LOCAL	3	11	11	
	VOCAL DE ORGANIZACIÓN ELECTORAL LOCAL	3	9		9
	VOCAL DE CAPACITACIÓN ELECTORAL Y EDUCACIÓN CÍVICA LOCAL	3	7	7	
	VOCAL DEL REGISTRO FEDERAL DE ELECTORES LOCAL	3	9	9	
MÉXICO	VOCAL EJECUTIVO LOCAL	1	5	5	
	VOCAL SECRETARIO LOCAL	2	6	6	
	VOCAL DE CAPACITACIÓN ELECTORAL Y EDUCACIÓN CÍVICA LOCAL	5	13	13	
	VOCAL DE ORGANIZACIÓN ELECTORAL LOCAL	4	10	10	
	VOCAL DEL REGISTRO FEDERAL DE ELECTORES LOCAL	3	7		7
MORELOS	VOCAL EJECUTIVO LOCAL	2	4	4	
	VOCAL SECRETARIO LOCAL	2	4	4	
	VOCAL DE CAPACITACIÓN ELECTORAL Y EDUCACIÓN CÍVICA LOCAL	2	4	2	2
	VOCAL DE ORGANIZACIÓN ELECTORAL LOCAL	2	4	4	
OAXACA	VOCAL SECRETARIO LOCAL	4	16	11	5
	VOCAL DE CAPACITACIÓN ELECTORAL Y EDUCACIÓN CÍVICA LOCAL	5	11	11	
	VOCAL DE ORGANIZACIÓN ELECTORAL LOCAL	12	43	40	3
PUEBLA	VOCAL EJECUTIVO LOCAL	1	4		4
	VOCAL SECRETARIO LOCAL	3	9	6	3
	VOCAL DE CAPACITACIÓN ELECTORAL Y EDUCACIÓN CÍVICA LOCAL	6	15		15
	VOCAL DE ORGANIZACIÓN ELECTORAL LOCAL	7	21	18	3
	VOCAL DEL REGISTRO FEDERAL DE ELECTORES LOCAL	3	9	9	
SINALOA	VOCAL EJECUTIVO LOCAL	1	2	2	
	VOCAL SECRETARIO LOCAL	2	4	4	
	VOCAL DE CAPACITACIÓN ELECTORAL Y EDUCACIÓN CÍVICA LOCAL	4	8	6	2

ENTIDAD	CARGO/PUESTO EVALUADOR	NO. DE EVALUADOS	NO. DE METAS REVISADAS	ACREDITA	NO ACREDITA
	VOCAL DE ORGANIZACIÓN ELECTORAL LOCAL	4	8	4	4
	VOCAL DEL REGISTRO FEDERAL DE ELECTORES LOCAL	3	8	2	6
SONORA	VOCAL EJECUTIVO LOCAL	1	4	4	
	VOCAL SECRETARIO LOCAL	3	9		9
	VOCAL DE CAPACITACIÓN ELECTORAL Y EDUCACIÓN CÍVICA LOCAL	3	6	4	2
	VOCAL DE ORGANIZACIÓN ELECTORAL LOCAL	3	8	8	
	VOCAL DEL REGISTRO FEDERAL DE ELECTORES LOCAL	3	8	8	
TLAXCALA	VOCAL SECRETARIO LOCAL	3	9	9	
	VOCAL DE CAPACITACIÓN ELECTORAL Y EDUCACIÓN CÍVICA LOCAL	3	6	6	
	VOCAL DE ORGANIZACIÓN ELECTORAL LOCAL	3	8	8	
	VOCAL DEL REGISTRO FEDERAL DE ELECTORES LOCAL	3	6	6	
VERACRUZ	VOCAL EJECUTIVO LOCAL	2	6	4	2
	VOCAL SECRETARIO LOCAL	4	11	11	
	VOCAL DE CAPACITACIÓN ELECTORAL Y EDUCACIÓN CÍVICA LOCAL	7	15	11	4
	VOCAL DE ORGANIZACIÓN ELECTORAL LOCAL	6	17	9	8
	VOCAL DEL REGISTRO FEDERAL DE ELECTORES LOCAL	4	12	11	1
TOTAL: 16 ENTIDADES	74 CARGOS/PUESTOS	253	675	498	177

Cabe señalar que hubo varios casos en que los superiores normativos no solicitaron la habilitación del SIISPE y por tanto, aún cuando los soportes mostrados al personal de la DESPE no acreditaron la calificación asignada, no se cambiaron las calificaciones. En el cuadro siguiente se presentan esos casos

CUADRO 4 SUPERIORES NORMATIVOS QUE NO ACREDITARON LA CALIFICACIÓN ASENTADA Y NO LA MODIFICARON

Entidad	Superior Normativo	Evaluado	Número de meta individual
Estado de México	VRFE Local	JOSA Local	2 y 4
		VRFE de Junta Distrital 4 y 23	1 y 6
Oaxaca	VCEyEC Local	VCEyEC Distrital 01, 05 y 10	5
Puebla	Vocal Secretario Local	Vocal Secretario Distrital 05.	4
	Vocal Ejecutivo Local	Coordinador Operativo	3

En los artículos 131 del Código Federal de Instituciones y Procedimientos Electorales, 13 del Estatuto y 4 de los Lineamientos, se establecen las atribuciones que la DESPE tiene en materia de Evaluación del Desempeño de los miembros del Servicio. Entre estas atribuciones está la de solicitar a los evaluadores la información y evidencia que sirvió como base para la asignación de las calificaciones en la evaluación del desempeño, señalada en los artículos 197 del Estatuto y 5 de los Lineamientos. En ese sentido, la DESPE no tiene atribución para determinar si es correcta o no la calificación otorgada. La atribución de determinar la calificación es únicamente de los evaluadores.

Por otra parte si los evaluados consideran que no fue correcta la calificación otorgada tiene a salvo su derecho para interponer su escrito de inconformidad respecto de los resultados de la Evaluación del Desempeño conforme a lo que establece el Título Quinto, Capítulo Segundo del Estatuto.

II. ESTADÍSTICA SOBRE LOS RESULTADOS OBTENIDOS

En 2010, se evaluaron 1,979 funcionarios que ocuparon un cargo/puesto dentro del Servicio. En el anexo único se presenta el dictamen correspondiente.

CUADRO 5. MIEMBROS DEL SERVICIO EVALUADOS EN EL EJERCICIO 2010.

Área	Evaluados
Oficinas Centrales	152
Estructura Desconcentrada del RFE	338
Órganos Desconcentrados	1,489
Total general	1,979

El promedio obtenido en la evaluación anual del desempeño fue de 9.719. Este promedio se mantiene entre las áreas con una variación mínima. En este margen tan acotado, se observa que es en Oficinas Centrales donde se obtiene el promedio más alto, seguido de órganos desconcentrados y luego de la Estructura Desconcentrada del Registro Federal de Electores.

CUADRO 6. PROMEDIO OBTENIDO POR ÁREA

ÁREA	PROMEDIO EN LA EVALUACIÓN 2010
Órganos Desconcentrados	9.719
Estructura desconcentrada del Registro	9.707
Oficinas Centrales	9.744
Promedio General	9.719

GRÁFICA 1. PROMEDIO OBTENIDO POR ÁREA

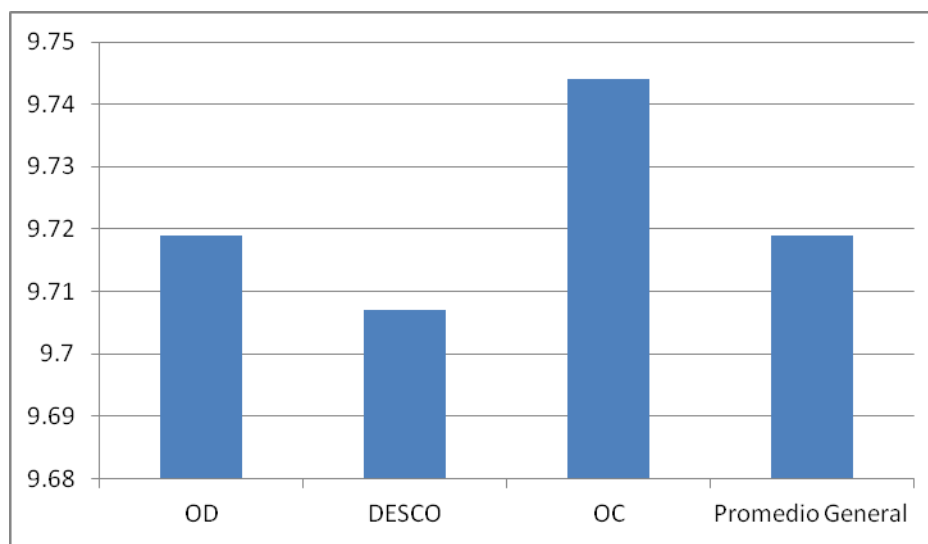

Con respecto a los factores de la evaluación, se observa que los promedios más altos se obtuvieron en Logro del Equipo y Cumplimiento de Actividades. En logro del equipo, las calificaciones más altas se obtuvieron en órganos desconcentrados.

CUADRO 7. PROMEDIO OBTENIDO POR ÁREA Y FACTOR

ÁREA	LOGRO INDIVIDUAL	LOGRO DEL EQUIPO	CUMPLIMIENTO DE ACTIVIDADES	COMPETENCIAS CLAVE	EVALUACIÓN 2010
OD	9.476	9.971	9.936	9.609	9.719
DESCO	9.535	9.970	9.925	9.494	9.707
OC	9.581	9.856	9.946	9.624	9.744
Promedio General	9.494	9.963	9.935	9.591	9.719

GRÁFICA 2. PROMEDIO OBTENIDO POR FACTOR

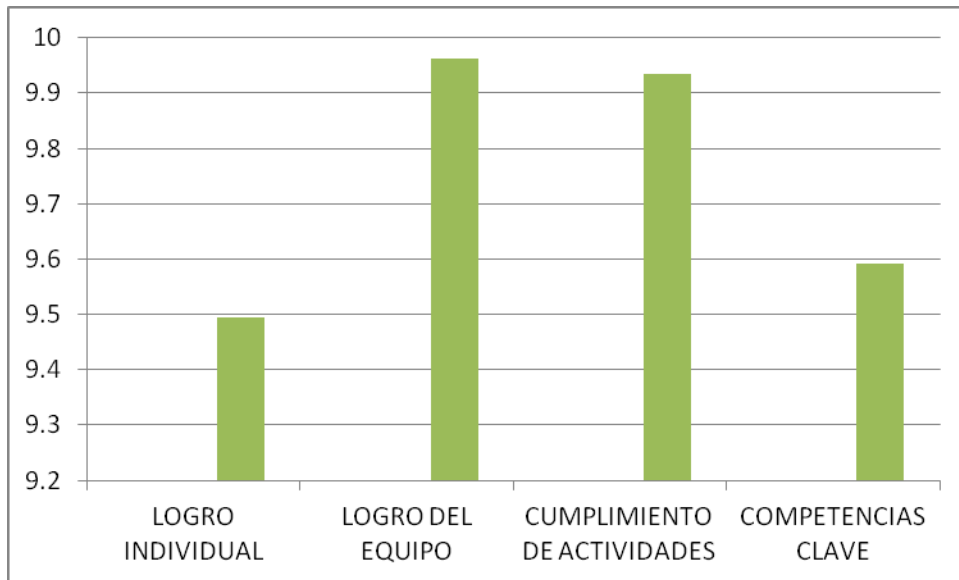

GRÁFICA 3. PROMEDIO OBTENIDO POR ÁREA Y POR FACTOR

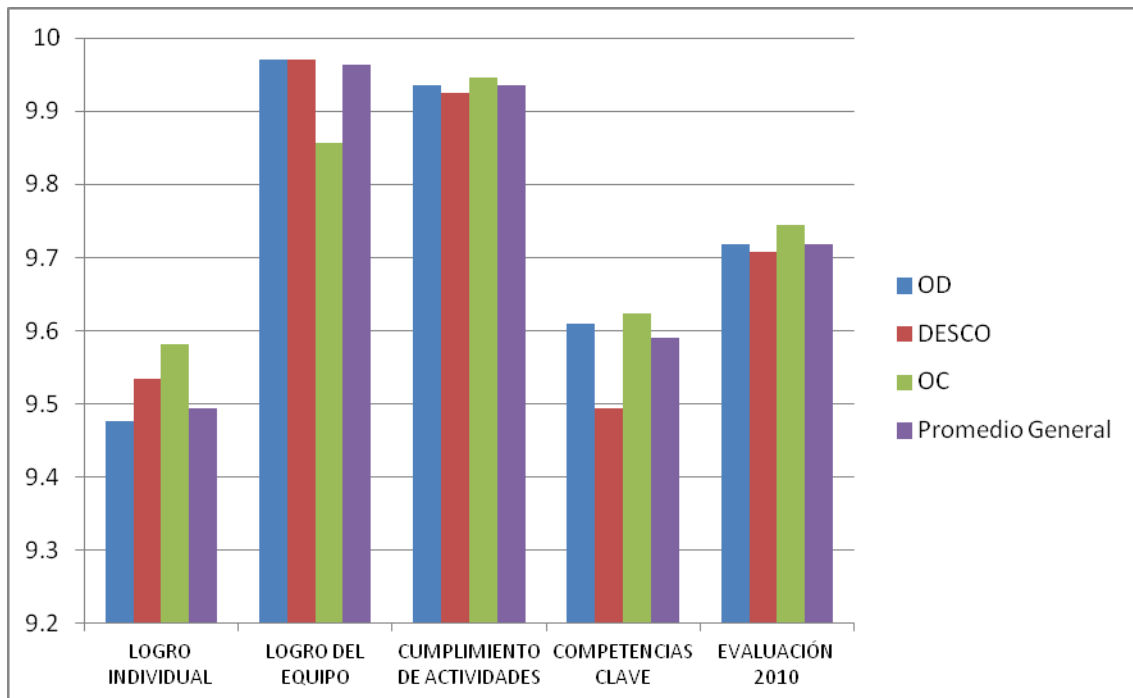

CUADRO 8. PROMEDIO OBTENIDO EN OFICINAS CENTRALES POR PUESTO

PUESTO	LOGRO INDIVIDUAL	LOGRO DEL EQUIPO	CUMPLIMIENTO DE ACTIVIDADES	COMPETENCIAS CLAVE	PROMEDIO EN LA EVALUACIÓN 2010
Coordinador de Área	9.810	10.000	10.000	9.596	9.849
Director	9.466	9.846	9.967	9.611	9.708
Subdirector	9.528	10.000	10.000	9.692	9.775
Jefe de Departamento	9.644	9.791	9.895	9.660	9.750
Visitador Electoral	9.368	10.000	10.000	9.701	9.715
Técnicos	9.708	9.667	10.000	9.265	9.715
Promedio en oficinas centrales	9.581	9.856	9.946	9.624	9.744

En oficinas centrales, se observa que el puesto que obtuvo la más alta calificación fue el de Coordinador de área; en seguida se encuentran el de subdirector.

GRÁFICA 4. PROMEDIO OBTENIDO EN OFICINAS CENTRALES POR PUESTO

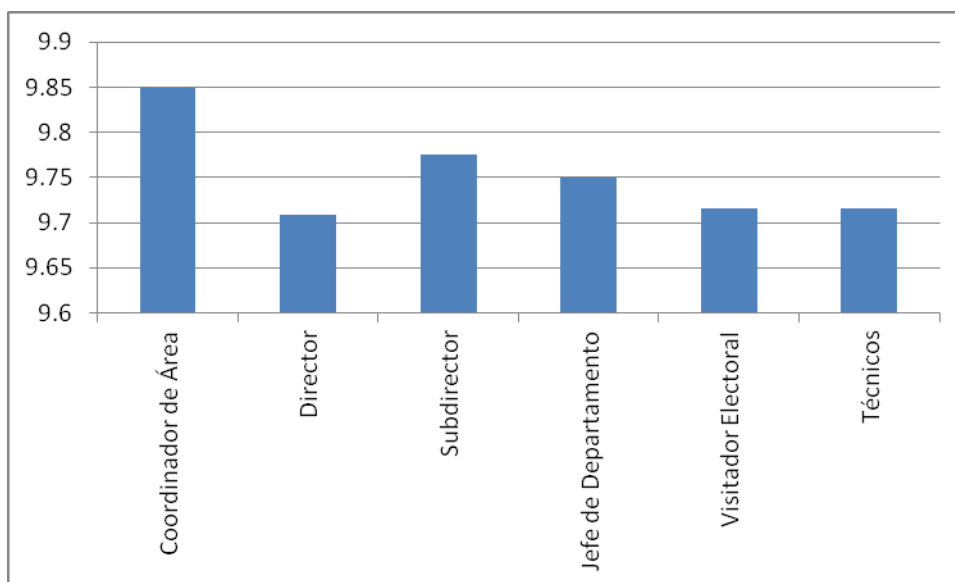

En Juntas Locales Ejecutivas los Vocales Ejecutivos fueron los mejor evaluados, mientras en Juntas Distritales Ejecutivas fueron los Vocales del Registro Federal de Electores, como se observa en los dos cuadros siguientes.

CUADRO 9. PROMEDIO OBTENIDO POR PUESTO EN JUNTAS LOCALES

PUESTO	LOGRO INDIVIDUAL	LOGRO DEL EQUIPO	CUMPLIMIENTO DE ACTIVIDADES	COMPETENCIAS CLAVE	EVALUACIÓN 2010
Vocal Ejecutivo	9.522	9.946	9.980	9.300	9.693
Vocal Secretario	9.064	9.954	9.986	9.391	9.541
Vocal de Capacitación	9.190	9.958	9.883	9.678	9.607
Vocal del Registro	9.221	9.982	9.991	9.658	9.654
Vocal de Organización	9.285	9.955	9.973	9.659	9.670
Coordinador Operativo	9.124	9.952	9.698	9.667	9.516
Promedio en Juntas Locales	9.248	9.958	9.938	9.550	9.624

GRÁFICA 5. PROMEDIO OBTENIDO POR PUESTO EN JUNTAS LOCALES

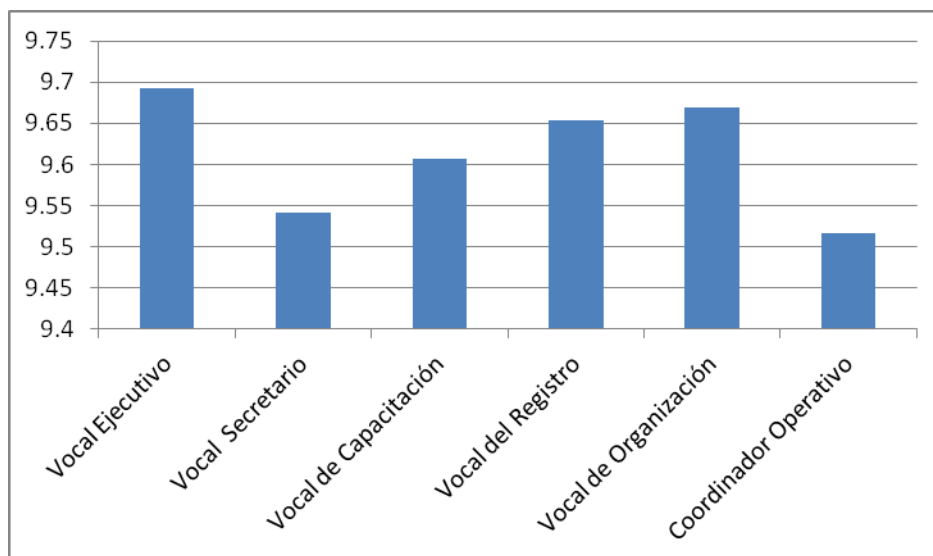

CUADRO 10. PROMEDIO OBTENIDO POR PUESTO EN JUNTAS DISTRITALES

PUESTO	LOGRO INDIVIDUAL	LOGRO DEL EQUIPO	CUMPLIMIENTO DE ACTIVIDADES	COMPETENCIAS CLAVE	EVALUACIÓN 2010
Vocal Ejecutivo	9.586	9.964	9.933	9.523	9.758
Vocal Secretario	9.352	9.983	9.937	9.547	9.662
Vocal de Capacitación	9.522	9.974	9.948	9.664	9.746
Vocal del Registro	9.541	9.972	9.977	9.740	9.778
Vocal de Organización	9.512	9.972	9.884	9.608	9.709
Promedio en Juntas Distritales	9.505	9.973	9.935	9.617	9.732

GRÁFICA 6. PROMEDIO OBTENIDO POR PUESTO EN JUNTAS DISTRITALES

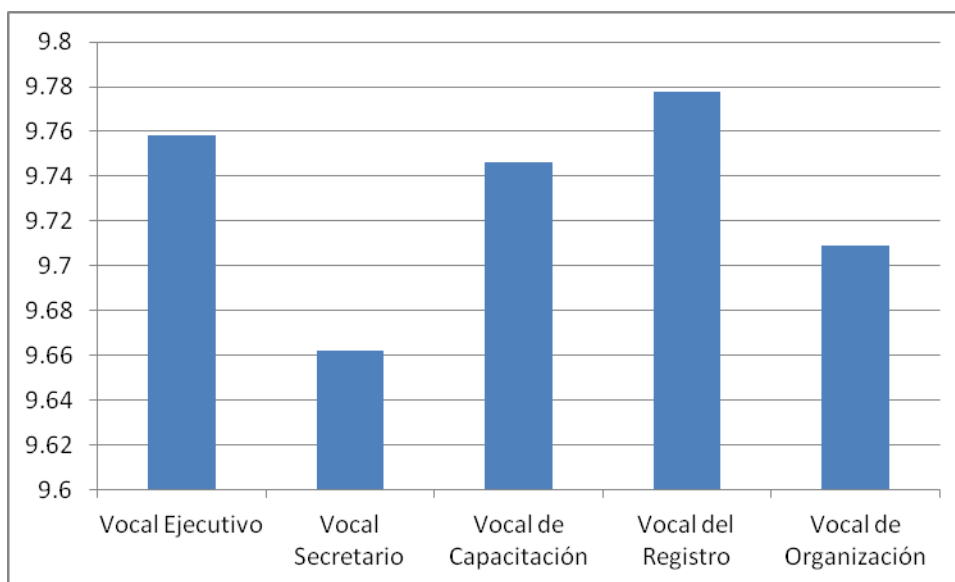

En la estructura desconcentrada del Registro son los Jefes de Monitoreo a Módulos quienes obtuvieron el promedio más alto.

CUADRO 11. PROMEDIO OBTENIDO POR PUESTO EN LA ESTRUCTURA DESCONCENTRADA DEL REGISTRO.

PUESTO	LOGRO INDIVIDUAL	LOGRO DEL EQUIPO	CUMPLIMIENTO DE ACTIVIDADES	COMPETENCIAS CLAVE	EVALUACIÓN 2010
JMM	9.634	9.980	9.990	9.647	9.796
JOCE	9.501	9.967	10.000	9.656	9.753
JOSA Local	9.422	9.959	9.990	9.314	9.653
JOSA Distrital	9.549	9.971	9.907	9.492	9.705
Promedio en la estructura desconcentra del Registro	9.581	9.856	9.946	9.624	9.744

GRÁFICA 7. PROMEDIO OBTENIDO POR PUESTO EN LA ESTRUCTURA DESCONCENTRADA DEL REGISTRO.

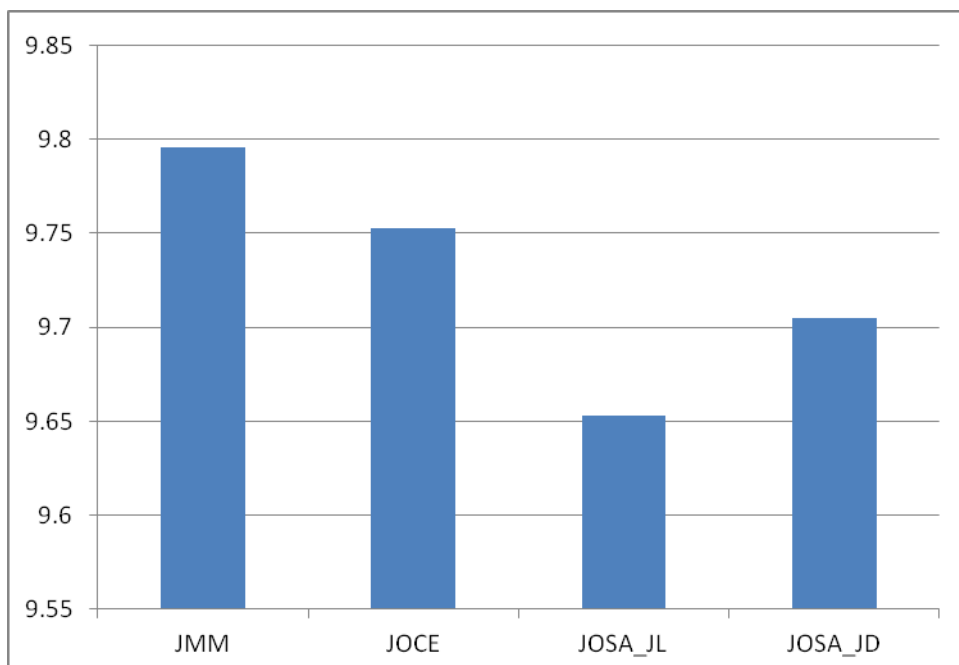

JMM y JOCE solamente se encuentran en Junta Local Ejecutiva

JOSA_JL: Corresponde al JOSA en Junta Local Ejecutiva

JOSA_JD: Corresponde al JOSA en Junta Distrital Ejecutiva

En oficinas centrales, las direcciones que obtienen los promedios más altos son DEOE y DERFE, como se observa en el cuadro siguiente.

CUADRO 12. PROMEDIO OBTENIDO POR DIRECCIÓN EJECUTIVA Y FACTOR.

DIRECCIÓN EJECUTIVA	LOGRO INDIVIDUAL	LOGRO DEL EQUIPO	CUMPLIMIENTO DE ACTIVIDADES	COMPETENCIAS CLAVE	EVALUACIÓN 2010
DERFE	9.558	10.000	9.976	9.659	9.768
DECEYEC	9.651	9.167	9.730	9.591	9.618
DEOE	9.606	10.000	9.996	9.644	9.790
DEPPP	9.416	10.000	10.000	9.425	9.660
Promedio en oficinas centrales	9.581	9.856	9.946	9.624	9.744

GRÁFICA 8. PROMEDIO OBTENIDO POR DIRECCIÓN EJECUTIVA Y FACTOR.

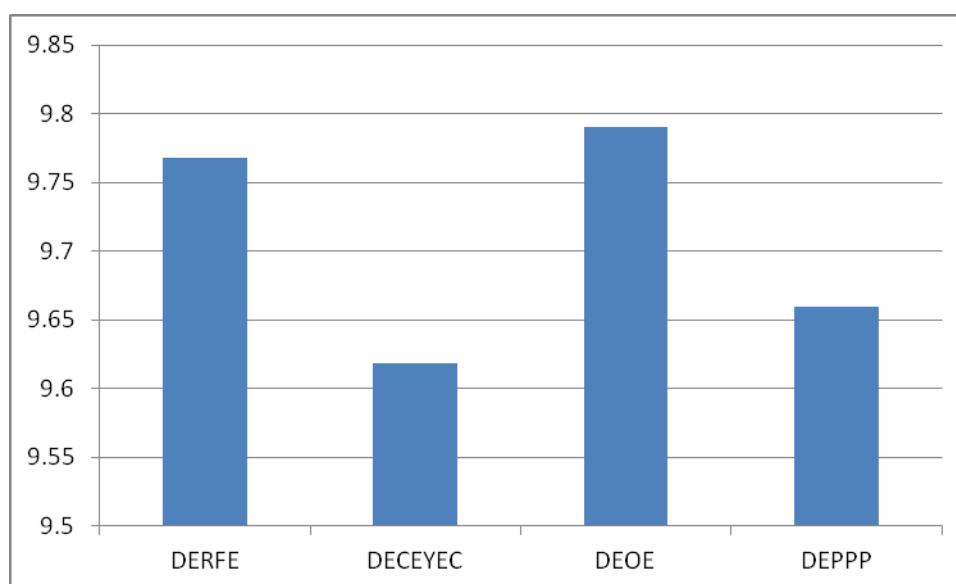

CUADRO 13 PROMEDIO OBTENIDO EN LA DERFE POR FACTOR.

PUESTO	LOGRO INDIVIDUAL	LOGRO DEL EQUIPO	CUMPLIMIENTO DE ACTIVIDADES	COMPETENCIAS CLAVE	EVALUACIÓN 2010
Coordinador de Área	9.810	10.000	10.000	9.596	9.849
Director	9.394	10.000	9.934	9.465	9.658
Subdirector	9.478	10.000	10.000	9.662	9.750
Jefe de Departamento	9.611	10.000	9.974	9.704	9.794
Promedio DERFE	9.558	10.000	9.976	9.659	9.768

CUADRO 14. PROMEDIO OBTENIDO EN LA DECEYEC POR FACTOR.

PUESTO	LOGRO INDIVIDUAL	LOGRO DEL EQUIPO	CUMPLIMIENTO DE ACTIVIDADES	COMPETENCIAS CLAVE	EVALUACIÓN 2010
Director	9.334	9.000	10.000	9.810	9.629
Subdirector	9.653	10.000	10.000	8.947	9.668
Jefe de Departamento	9.616	9.067	9.569	9.622	9.546
Técnicos	9.883	9.200	10.000	9.664	9.812
Promedio DECEYEC	9.651	9.167	9.730	9.591	9.618

CUADRO 15 PROMEDIO OBTENIDO EN LA DEOE POR FACTOR.

PUESTO	LOGRO INDIVIDUAL	LOGRO DEL EQUIPO	CUMPLIMIENTO DE ACTIVIDADES	COMPETENCIAS CLAVE	EVALUACIÓN 2010
Director	10.000	10.000	10.000	9.795	9.959
Subdirector	9.629	10.000	10.000	9.841	9.845
Jefe de Departamento	9.683	10.000	9.988	9.633	9.813
Visitador Electoral	9.368	10.000	10.000	9.701	9.715
Técnicos	9.778	10.000	10.000	9.304	9.783
Promedio DEOE	9.606	10.000	9.996	9.644	9.790

CUADRO 16. PROMEDIO OBTENIDO EN LA DEPPP POR FACTOR.

PUESTO	LOGRO INDIVIDUAL	LOGRO DEL EQUIPO	CUMPLIMIENTO DE ACTIVIDADES	COMPETENCIAS CLAVE	EVALUACIÓN 2010
Director	9.048	10.000	10.000	9.650	9.588
Subdirector	9.358	10.000	10.000	9.872	9.749
Jefe de Departamento	9.781	10.000	10.000	9.602	9.832
Técnicos	8.958	No aplica	10.000	8.089	9.170
Promedio DEPPP	9.416	10.000	10.000	9.425	9.660

En promedio, los miembros del Servicio que obtienen las calificaciones más altas son los que laboran en el Estado de México y Chihuahua.

CUADRO 17. PROMEDIO OBTENIDO POR ENTIDAD POR FACTOR.

Entidad	LOGRO INDIVIDUAL	LOGRO DEL EQUIPO	CUMPLIMIENTO DE ACTIVIDADES	COMPETENCIAS CLAVE	EVALUACIÓN 2010
Aguascalientes	9.712	10.000	9.914	9.377	9.745
Baja California	9.446	10.000	9.996	9.837	9.786
Baja California Sur	9.553	10.000	9.943	9.708	9.765
Campeche	8.426	9.800	9.945	9.694	9.349
Coahuila	9.277	9.650	9.928	8.749	9.437
Colima	9.530	10.000	9.875	9.318	9.655
Chiapas	9.484	10.000	9.972	9.207	9.658
Chihuahua	9.602	10.000	9.974	9.906	9.839
Distrito Federal	9.596	9.993	9.901	9.468	9.724
Durango	9.767	10.000	9.998	9.568	9.831
Guanajuato	9.666	9.999	9.961	9.758	9.821
Guerrero	9.464	10.000	9.934	9.638	9.724
Hidalgo	9.413	10.000	9.988	9.533	9.703
Jalisco	9.420	9.992	9.963	9.669	9.717
México	9.760	9.999	9.933	9.716	9.839

Entidad	LOGRO INDIVIDUAL	LOGRO DEL EQUIPO	CUMPLIMIENTO DE ACTIVIDADES	COMPETENCIAS CLAVE	EVALUACIÓN 2010
Michoacán	9.081	10.000	9.939	9.421	9.541
Morelos	9.355	10.000	9.994	9.471	9.666
Nayarit	9.330	10.000	9.914	9.314	9.600
Nuevo León	9.536	10.000	9.943	9.896	9.807
Oaxaca	9.456	10.000	9.925	9.475	9.678
Puebla	9.451	10.000	9.960	9.421	9.688
Querétaro	9.200	10.000	9.918	9.493	9.597
Quintana Roo	9.612	10.000	9.988	9.742	9.808
San Luis Potosí	9.695	10.000	9.781	9.750	9.766
Sinaloa	8.825	10.000	9.891	9.631	9.477
Sonora	9.510	10.000	9.976	9.877	9.820
Tabasco	9.478	10.000	9.944	9.622	9.728
Tamaulipas	8.876	9.259	9.893	9.518	9.424
Tlaxcala	9.507	10.000	9.989	9.635	9.751
Veracruz	9.649	10.000	9.961	9.711	9.814
Yucatán	9.607	9.997	9.627	9.559	9.646
Zacatecas	9.501	10.000	9.872	9.394	9.659
Promedio en órganos descentrados	9.476	9.971	9.936	9.609	9.719

*Se incluyen los puestos en JLE y JDE (OD y DESCO)

GRÁFICA 9. RANKING POR ENTIDAD

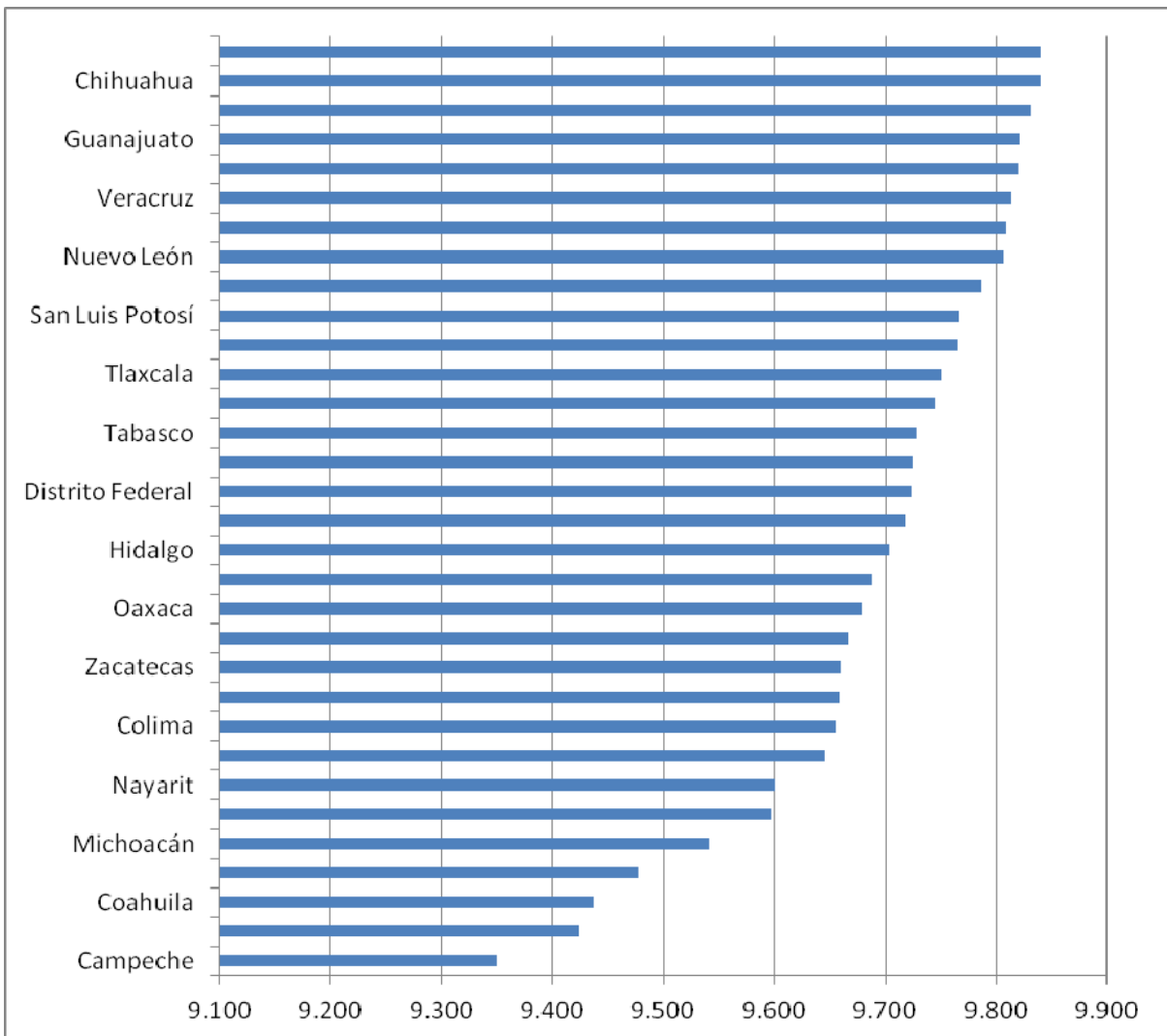

De manera general, las calificaciones se concentraron por arriba del 9.5, como se muestra en el histograma siguiente.

GRÁFICA 10. HISTOGRAMA: DISTRIBUCIÓN DE LAS CALIFICACIONES

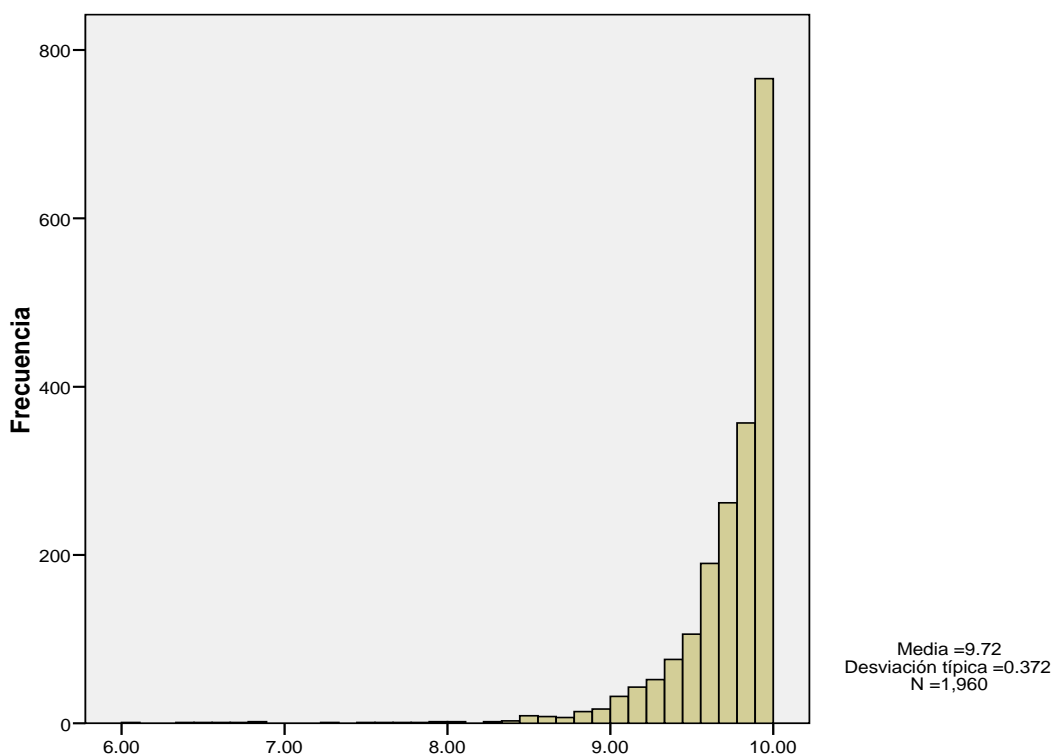

Las calificaciones altas se deben a varias razones. La primera de ellas está relacionada con el Acuerdo y la Bitácora de Desempeño. Estos instrumentos fomentaron que los miembros del Servicio y sus evaluadores estuvieran atentos a la ejecución de las metas y actividades asignadas y por ende se lograra el cumplimiento de Eficacia y de los niveles altos de Eficiencia.

Por otro lado, sigue existiendo simulación al momento de aplicar la evaluación, como se observó durante la revisión a los soportes documentales. Esta situación está casi generalizada en la evaluación que aplican los superiores normativos de Juntas Locales Ejecutivas a sus evaluados de Juntas Distritales Ejecutivas.

Una tercera razón del incremento se debió a que por ser el primer ejercicio con la nueva metodología, los niveles de los atributos de eficiencia no se establecieron de manera adecuada. Bajo el nuevo esquema se espera que la gran mayoría de los evaluados alcancen el nivel medio (M) y que el reto se encuentre en el nivel alto (A). Sin embargo, como se observa en la figura siguiente, en casi todas las metas, la mayoría de los evaluados alcanzaron el nivel alto en los atributos de Eficiencia (Oportunidad, Optimización de Recursos y Calidad).

FIGURA 3. COMPARATIVO POR ÁREA Y POR ATRIBUTO DEL PORCENTAJE DE EVALUADOS QUE ALCANZÓ CADA NIVEL (ALTO, MEDIO Y BAJO)

ÁREA	OPORTUNIDAD (%)			OPTIMIZACIÓN (%)			CALIDAD (%)		
	A	M	B	A	M	B	A	M	B
DECEYEC	82.25	14.24	3.50	88.36	10.17	1.47	76.55	18.78	4.68
DEOE	79.82	19.45	0.73	94.07	5.79	0.15	71.70	26.11	2.18
DEA							100.00		
DEPPP	44.33	55.67					40.21	59.79	
DERFE	80.47	17.83	1.70	74.33	23.28	2.39	80.49	17.45	2.05

A pesar de ello, en el factor Logro Individual (metas individuales) hubo más dispersión de calificaciones, seguido por el factor Competencias Clave, como se observa en la figura siguiente.

FIGURA 4. COMPARATIVO DE LA DISPERSIÓN DE CALIFICACIONES POR FACTOR.

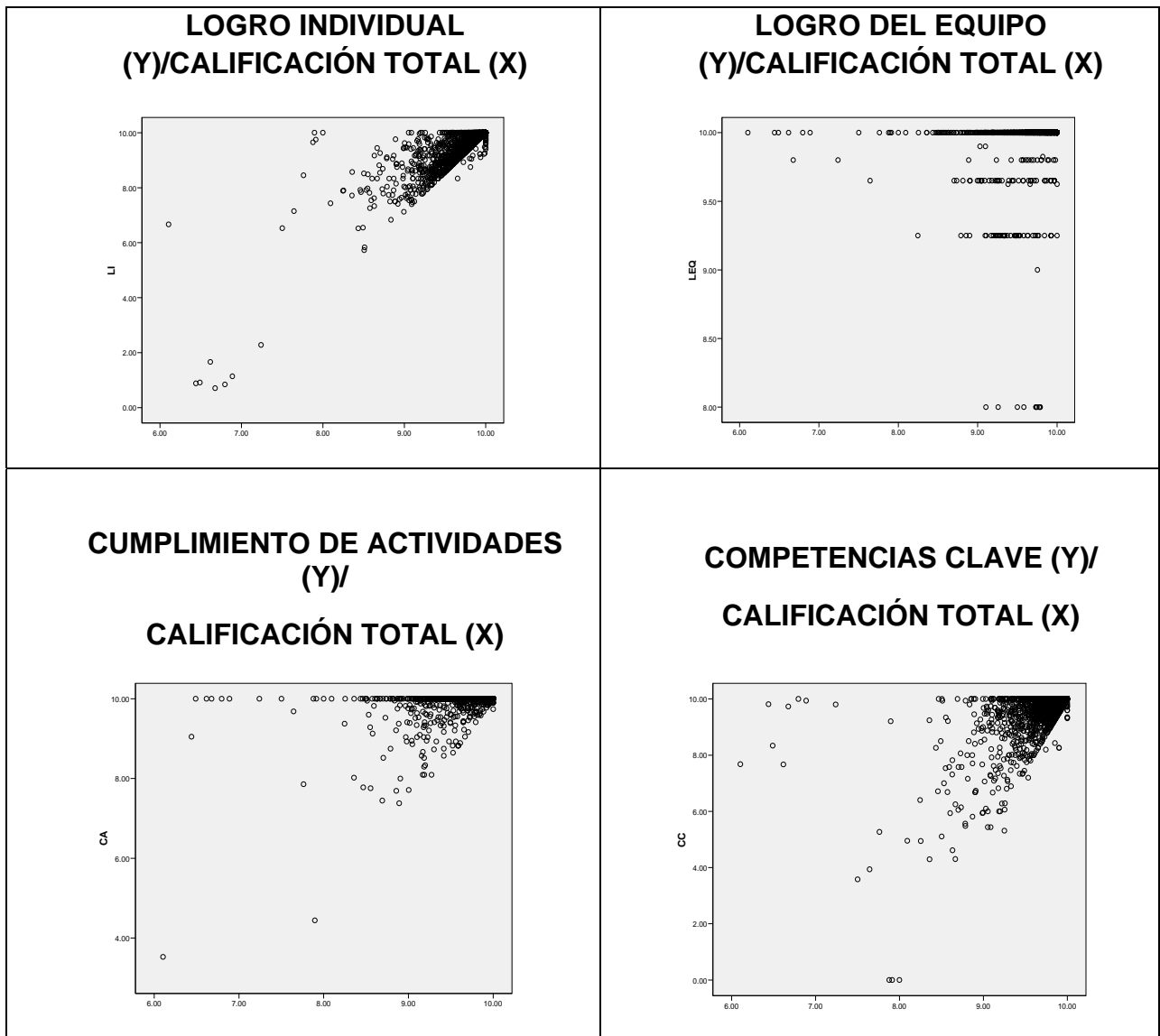

Por lo que refiere al factor Logro del Equipo, se obtuvo 10 de calificación en casi todas las metas. Esto se debió a que cada una de las metas colectivas fue diferente, lo que evitó el reescalamiento; de esta manera, quienes obtuvieron el nivel medio como quienes obtuvieron el nivel alto en Eficiencia alcanzaron 10 en la meta. Hay que mencionar que para 2011 las metas colectivas se homogeneizaron y por tanto sí se aplicará el reescalamiento. De esta manera, se espera una mayor dispersión en las calificaciones de este factor.

Finalmente, el factor Cumplimiento de Actividades presentó muy poca dispersión, la mayoría de los evaluados obtuvieron 10 de calificación. Ello porque este factor evalúa únicamente el cumplimiento oportuno de las actividades, por tanto no representa reto alguno para los miembros del Servicio. Ahora que existe una mayor apropiación de la metodología para elaborar metas, es pertinente que este factor desaparezca y solamente se definan metas en las que se evalúen también criterios de calidad y de optimización de recursos, no sólo de oportunidad.

III. ¿CUÁLES SON LOS RETOS PARA 2012?

A partir de los resultados obtenidos en la evaluación del desempeño 2010, se pueden obtener lecciones relevantes para la evaluación del desempeño 2012 ahora que nos encontramos elaborando la propuesta de Lineamientos para dicho ejercicio.

En primera instancia, se requiere que la operación del Ciclo de Gestión se realice de manera ágil y oportuna para evitar distracciones a los funcionarios durante el Proceso Electoral Federal 2011-2012. Con este objetivo, en julio pasado se presentó a la Comisión del Servicio la Estrategia para el Despliegue de Metas 2012. Así, desde agosto de 2011 se iniciaron los trabajos con las áreas normativas para el diseño de metas individuales y colectivas. De esta manera, los miembros del Servicio tendrán el tiempo suficiente para conocer, revisar y opinar sobre la factibilidad de las metas asignadas. Por otra parte, se promoverá que el Acuerdo de Desempeño se realice a más tardar en enero de 2012, bajo un esquema ágil.

Como una medida para hacer más sencilla la evaluación y también para buscar una mayor dispersión de las calificaciones, para 2012 se propondrá la eliminación del Factor Cumplimiento de Actividades y se fomentará que las metas individuales y colectivas se deriven de los diferentes instrumentos de planeación-programación institucional: PIPEF y CIPEF 2011-2012, Políticas y Programas 2012, Calendario Anual de Actividades 2012 y de los proyectos estratégicos aprobados. Al existir un menor número de indicadores, se buscará que éstos estén orientados a resultados y que sean retadores. En este sentido, seguiremos avanzando en fortalecer una evaluación de resultados, no sólo del cumplimiento de tareas encomendadas.

Es claro también que se debe fortalecer y mejorar la comunicación con evaluados y evaluadores. Las acciones emprendidas en 2010 y 2011 no han sido suficientes para lograr una apropiación total del nuevo modelo. Ello implica emprender diversas acciones para sensibilizar a los evaluadores sobre su responsabilidad al momento de dar seguimiento y aplicar la evaluación de los miembros del Servicio bajo su coordinación, con el propósito de que ésta sea objetiva y permita diferenciar niveles de desempeño. En este sentido, las calificaciones altas no deben ser una preocupación, sino que estén soportadas en la evidencia correspondiente.

Para 2012 se promoverá nuevamente que las metas colectivas y las metas del Coordinador Operativo se integren con indicadores similares para todas las entidades. Con ello se buscará una mayor equidad en la evaluación y permitirá también el reescalamiento y por ende una mayor dispersión en las calificaciones de este factor.

Finalmente, uno de los mayores retos será el mejoramiento del módulo de evaluación del SIISPE para que se pueda agilizar la operación de todo el Ciclo de Gestión del Desempeño.