

**JGE86/2011**

**ACUERDO DE LA JUNTA GENERAL EJECUTIVA DEL INSTITUTO FEDERAL ELECTORAL POR EL QUE SE APRUEBA EL CALENDARIO INTEGRAL DEL PROCESO ELECTORAL FEDERAL 2011 – 2012.**

**Antecedentes**

- I. Durante el proceso electoral federal 1999 - 2000 se formuló calendario de actividades relevantes, que contenía las áreas y las actividades que cada una de ellas realizó durante dicho proceso.
- II. El 18 de diciembre de 2002 el Consejo General del Instituto Federal Electoral aprobó el Acuerdo CG231/2002 mediante el cual se aprobó el Calendario de Actividades Relevantes del Proceso Electoral Federal 2002 - 2003.
- III. El 29 de junio de 2005, el Consejo General del Instituto Federal Electoral aprobó el Plan Integral del Proceso Electoral Federal 2005 - 2006, identificado con el Acuerdo CG139/2005, teniendo como documento integral el Calendario de Actividades Relevantes del Proceso Electoral Federal 2005-2006. Lo anterior como resultado del trabajo conjunto de todas las áreas del Instituto, en cumplimiento a un mandato del Consejero Presidente, con la supervisión de los consejeros electorales, y la coordinación de la Secretaría Ejecutiva. Se trató de un documento en el que se establecieron los compromisos que se tenían con miras a dicho proceso electoral federal y en el que además, se brindaron los elementos necesarios para poder medir el grado de avance de cada uno de ellos.
- IV. El 13 de noviembre de 2007, fue publicado en el Diario Oficial de Federación (DOF) el Decreto que reforma los artículos 6°, 41, 85, 99, 108, 116 y 122; adiciona el artículo 134 y deroga un párrafo al artículo 97 de la Constitución Política de los Estados Unidos Mexicanos (CPEUM).

- V. El 14 de enero de 2008, fue publicado en el DOF el Decreto por el que se expide el Código Federal de Instituciones y Procedimientos Electorales (COFIPE), el cual entró en vigor al día siguiente de su publicación, de acuerdo con su artículo primero transitorio.
- VI. El 10 de julio de 2008, en sesión extraordinaria Consejo General del Instituto Federal Electoral (IFE), creó con carácter temporal la Comisión de Revisión del Anteproyecto del Plan Integral del Proceso Electoral Federal 2008 – 2009, mediante Acuerdo CG326/2008.
- VII. El 21 de agosto de 2008, en sesión extraordinaria el Consejo General del IFE, aprobó el Acuerdo CG353/2008, mediante el cual se modificó la integración de la Comisión de Revisión del Anteproyecto del Plan Integral del Proceso Electoral Federal 2008 – 2009.
- VIII. El 26 de agosto de 2008, mediante Acuerdo JGE74/2008, la Junta General Ejecutiva aprobó el Calendario Integral de Proceso Electoral Federal (CIPEF) 2008 – 2009; y acordó someterlo a la consideración del máximo órgano de dirección del IFE.
- IX. En sesión extraordinaria celebrada el día 22 de septiembre de 2008, la Comisión Temporal de Revisión del Anteproyecto del Plan Integral del Proceso Electoral Federal 2008 – 2009 concluyó sus trabajos, habiendo atendido puntualmente las observaciones formuladas al mismo por los Consejeros Electorales, Consejeros del Poder Legislativo, y Representantes de Partidos Políticos, que la integraron.
- X. El 23 de septiembre de 2008, mediante Acuerdo JGE79/2008, la Junta General Ejecutiva aprobó modificaciones al CIPEF 2008 – 2009; las cuales estuvieron contenidas en el documento que se sometió a la consideración del propio Consejo General.
- XI. El 29 de septiembre de 2008, en sesión extraordinaria, el Consejo General del Instituto Federal Electoral aprobó, mediante Acuerdo CG400/2008, tanto el Plan Integral para el Proceso Electoral Federal (PIPEF) 2008 – 2009, como el Calendario Integral para el Proceso Electoral Federal 2008 – 2009.

- XII. El 3 de octubre de 2008, mediante Acuerdo CG467/2008 el Consejo General creó la Comisión temporal para el seguimiento del Plan Integral del Proceso Electoral Federal 2008 – 2009.
- XIII. El 29 de enero de 2009, mediante Acuerdo CG30/2009, el Consejo General aprobó la modificación al Plan Integral del Proceso Electoral Federal 2008 – 2009 y al Calendario Integral para el Proceso Electoral Federal 2008 – 2009.
- XIV. El 29 de enero de 2010 se presentó ante el Consejo General el Informe Final de la Comisión temporal para el seguimiento del Plan Integral del Proceso Electoral Federal 2008 – 2009.

### **C o n s i d e r a n d o**

1. Que de conformidad con lo establecido en los artículos 41, Base V, párrafo primero de la Constitución Política de los Estados Unidos Mexicanos; 104, 105, párrafo 2 y 106 párrafo 1 del Código Federal de Instituciones y Procedimientos Electorales, el Instituto Federal Electoral es un organismo público autónomo, de carácter permanente, independiente en sus decisiones y funcionamiento, con personalidad jurídica y patrimonio propios, depositario de la autoridad electoral y responsable del ejercicio y de la función estatal de organizar las elecciones federales para renovar a los integrantes de los poderes Legislativo y Ejecutivo de la Unión, dicha función estatal se rige por los principios de certeza, legalidad, independencia, imparcialidad y objetividad.
2. Que asimismo, el artículo 41, Base V, párrafo segundo de la Constitución, establece que el Instituto es la autoridad en materia electoral, independiente en sus decisiones y funcionamiento, y profesional en su desempeño; el cual contará en su estructura con órganos de dirección, ejecutivos, técnicos y de vigilancia, los cuales dispondrán del personal calificado necesario, cuyas relaciones de trabajo se regirán por las disposiciones de la ley electoral.
3. Que para el cumplimiento de sus responsabilidades, la Constitución Política de los Estados Unidos Mexicanos, el Código Federal de Instituciones y Procedimientos Electorales y el Reglamento Interior del Instituto Federal Electoral, han dotado al Instituto Federal Electoral de una estructura orgánica

en la que, desde el punto funcional, se distinguen órganos de dirección, ejecutivos, de vigilancia, auxiliares, en materia de transparencia y de control

4. Que el artículo 1, párrafo 2, inciso c) del Código Federal de Instituciones y Procedimientos Electorales establece que dicho ordenamiento regula las normas constitucionales relativas a la función estatal de organizar las elecciones de los integrantes de los Poderes Legislativo y Ejecutivo de la Unión.
5. Que el artículo 3, párrafo 1 del Código Federal de Instituciones y Procedimientos Electorales, señala que la aplicación de las normas en éste contenidas corresponde al Instituto Federal Electoral, dentro de su ámbito de competencia.
6. Que de acuerdo con lo señalado por el artículo 105, párrafo 1, incisos a), f) y g) del Código Federal de Instituciones y Procedimientos Electorales, son fines del Instituto contribuir al desarrollo de la vida democrática; velar por la autenticidad y efectividad del sufragio; así como llevar a cabo la promoción del voto y coadyuvar a la difusión de la cultura democrática.
7. Que el artículo 106, párrafo 4, del Código Federal de Instituciones y Procedimientos Electorales, dispone que el Instituto Federal Electoral se regirá para su organización, funcionamiento y control, por las disposiciones constitucionales relativas y las contenidas en dicho ordenamiento legal.
8. Que de acuerdo con el artículo 108 del Código Federal de Instituciones y Procedimientos Electorales, son órganos centrales del Instituto Federal Electoral: el Consejo General, la Presidencia del Consejo General, la Junta General Ejecutiva, la Secretaría Ejecutiva, y la Unidad de Fiscalización de los Recursos de los Partidos Políticos.
9. Que según lo establecido en el artículo 118, párrafo 1, inciso II) del Código Federal de Instituciones y Procedimientos Electorales, el Consejo General tiene entre sus atribuciones aprobar el calendario integral del proceso electoral federal, a propuesta de la Junta General Ejecutiva.
10. Que de acuerdo con el artículo 119, párrafo 1, inciso a) del Código Electoral Federal, corresponde al Presidente del Consejo General del Instituto

garantizar la unidad y cohesión de las actividades de los órganos del Instituto Federal Electoral.

11. Que la Junta General Ejecutiva es un órgano central del Instituto Federal Electoral que, de conformidad con el artículo 122, párrafo 1, inciso o) en relación con el artículo 125, párrafo 1, inciso r) y el invocado artículo 118, párrafo 1, inciso II) del Código, tiene como atribución proponer al Consejo General el calendario integral de los procesos electorales ordinarios, así como de elecciones extraordinarias.
12. Que en términos del artículo 125, párrafo 1, inciso r) del Código de la materia dentro de las atribuciones del Secretario Ejecutivo es la de preparar, para la aprobación del Consejo General, el proyecto de calendario integral de los procesos electorales ordinarios, así como de elecciones extraordinarias, que se sujetará a la convocatoria respectiva.
13. Que en términos del artículo 39 párrafos 1 y 2 inciso p) del Reglamento Interior del Instituto Federal Electoral, la Secretaría Ejecutiva es el órgano central de carácter unipersonal; encargado de coordinar a la Junta, de conducir la administración y supervisar el desarrollo adecuado de las actividades de los órganos ejecutivos y técnicos del Instituto, correspondiéndole al Secretario Ejecutivo coordinar las acciones necesarias a efecto de integrar el Calendario Integral de los procesos electorales ordinarios y, en su caso, el Calendario de las elecciones extraordinarias; así como disponer lo necesario para su aprobación por el Consejo.
14. Que de acuerdo al artículo 66, párrafo 1, inciso k) del Reglamento Interior del Instituto Federal Electoral, corresponde a la Dirección del Secretariado, coadyuvar en la integración y seguimiento del Calendario Integral del Proceso Electoral Federal.
15. Que el Calendario Integral del Proceso Electoral Federal 2011 – 2012, es un documento en el que se establecen de manera puntual las actividades a desarrollarse durante el Proceso Electoral Federal 2011-2012 que realizarán las Direcciones Ejecutivas y Unidades Técnicas y los órganos desconcentrados; derivadas de los diversos ordenamientos legales aplicables. Dicho instrumento legal de planeación consta de 352 actividades ordenadas cronológicamente; estableciendo en cada una de ellas el órgano o área

responsable, fundamento legal, fechas de ejecución, unidad de medida y órganos o áreas que autorizan.

16. Que el Calendario Integral del Proceso Electoral Federal 2011 – 2012, es un instrumento formal de planeación establecido en el Código Federal de Instituciones y Procedimientos Electorales; el cual está alineado con otros instrumentos de planeación, como son Políticas y Programas Generales del Instituto Federal Electoral 2011 y 2012, así como con el Plan Integral del Proceso Electoral Federal 2011 – 2012.

Por lo anteriormente expuesto y con fundamento en los artículos 41, Base V, párrafos primero y segundo de la Constitución Política de los Estados Unidos Mexicanos; 1, párrafo 2, inciso c); 3, párrafo 1; 105, párrafos 1, incisos a), f) y g); 106, párrafo 4; 108; 118, párrafo 1, inciso II); 119, párrafo 1, inciso a); 122, párrafo 1, inciso o); 125, párrafo 1, inciso r) del Código Federal de Instituciones y Procedimientos Electorales; 39, párrafos 1 y 2, inciso p); y 66, párrafo 1, inciso k) del Reglamento Interior del Instituto Federal Electoral, el Consejo General emite el siguiente:

### **A c u e r d o**

**PRIMERO.** La Junta General Ejecutiva del Instituto Federal Electoral aprueba el Calendario Integral del Proceso Electoral Federal 2011-2012.

**SEGUNDO.** La Junta General Ejecutiva del Instituto Federal Electoral acuerda someter a la consideración del Consejo General el Calendario Integral del Proceso Electoral Federal 2011-2012; a efecto de dar cabal cumplimiento a lo establecido en la ley electoral.

### **T r a n s i t o r i o**

**ÚNICO.-** El presente Acuerdo entrará en vigor a partir de su aprobación por parte del Consejo General del Instituto Federal Electoral.



CALENDARIO INTEGRAL DEL  
PROCESO ELECTORAL FEDERAL

2011-2012

22 AGOSTO 2011

**Calendario Integral del Proceso Electoral Federal 2011 - 2012**

Área Responsable	Número de Actividades	Volumen de Productos Mensual												Total de Productos
		2011						2012						
		Oct	Nov	Dic	Ene	Feb	Mar	Abr	May	Jun	Jul	Ago	Sep	
104 Coordinación Nacional de Comunicación Social	13	4	2	9	9	9	10	9	11	12	2	2	2	88
105 Coordinación de Asuntos Internacionales	14	1	3	3	6	7	3	3	4	4	3	4	4	45
106 Dirección del Secretariado														
107 Contraloría General	2													
108 Dirección Jurídica	12	6	5	11	5	5	11	5	11	5	5	5	11	85
109 Unidad de Servicios de Informática	34	7		4	1	3	4	7	5	1		3	3	40
110 Centro para el Desarrollo Democrático	3			2			2		2				3	9
111 Dirección Ejecutiva del Registro Federal de Electores	66	19	16	15	23	27	25	26	17	9	6	4	5	192
112 Dirección Ejecutiva de Prerrogativas y Partidos Políticos	60	18	7	7	17	15	16	9	11	12	5	4	2	123
113 Dirección Ejecutiva de Organización Electoral	44	4		9	5	8	10	4	10	13	14	3	5	85
114 Dirección Ejecutiva del Servicio Profesional Electoral	4	3	4	3	3	3	3	3	3	3	3	3	3	37
115 Dirección Ejecutiva de Capacitación Electoral y Educación Cívica	42	8	3	11	5	6	8	18	7	10	10	3	1	90
116 Dirección Ejecutiva de Administración	13	3	4	12	3	2	11	2	3	10	3	1	9	63
118 Unidad de Servicios de Información y Documentación														
119 Coordinación del Voto de los Mexicanos Residentes en el Extranjero	20	8	8	8	10	7	10	11	8	8	13	7	6	104
120 Unidad de Fiscalización de los Recursos de los Partidos Políticos	25	3	1	2	4	1	3	4	6	5	5	4	8	46
121 Unidad Técnica de Planeación														
<b>Total</b>	<b>352</b>	<b>84</b>	<b>53</b>	<b>96</b>	<b>91</b>	<b>93</b>	<b>116</b>	<b>101</b>	<b>88</b>	<b>103</b>	<b>81</b>	<b>39</b>	<b>62</b>	<b>1,007</b>



### Porcentajes de Participación de las DE y UT en el CIPEF 2011-2012

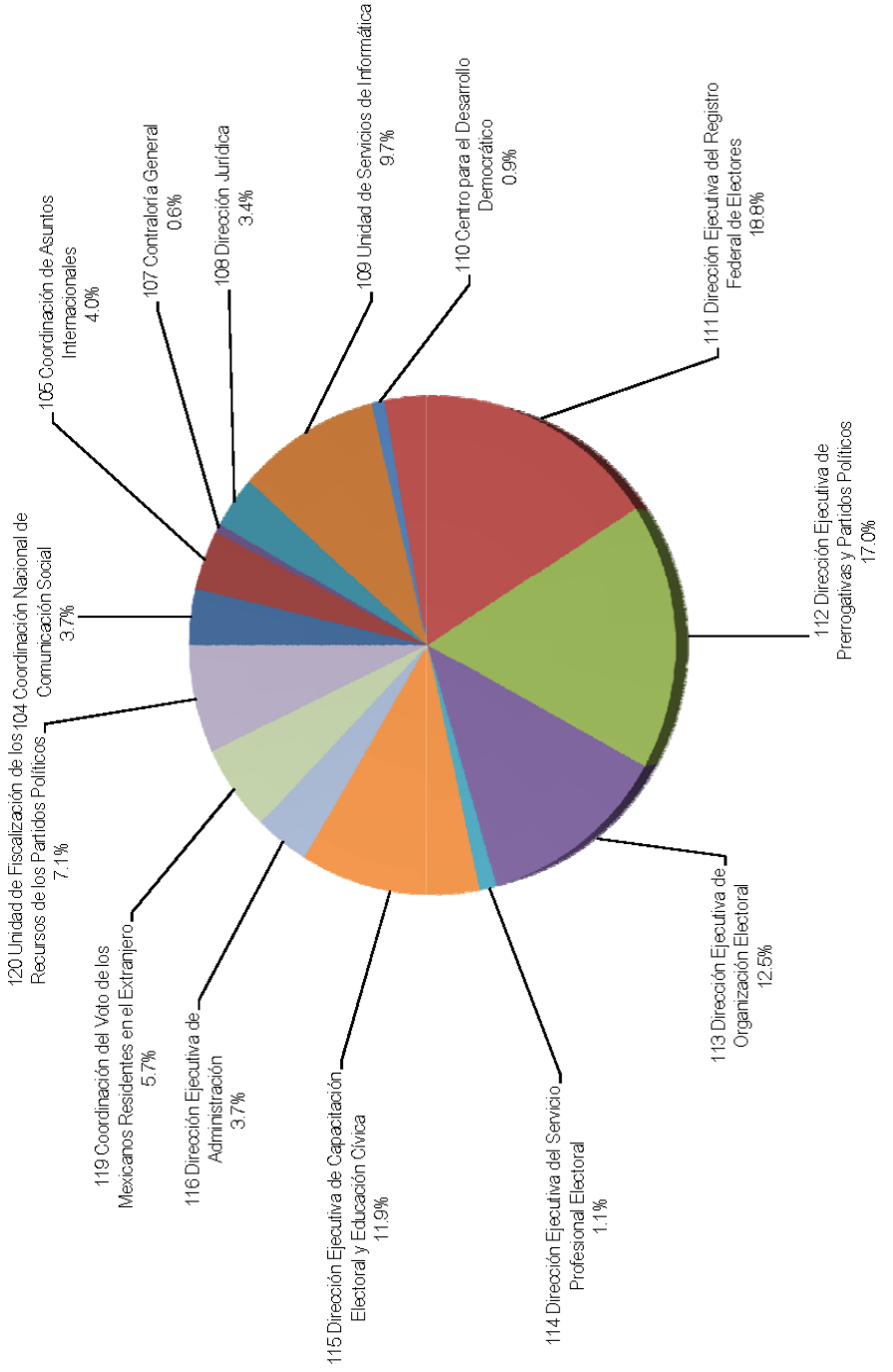

### Comportamiento de los volúmenes mensuales del CIPEF 2011-2012

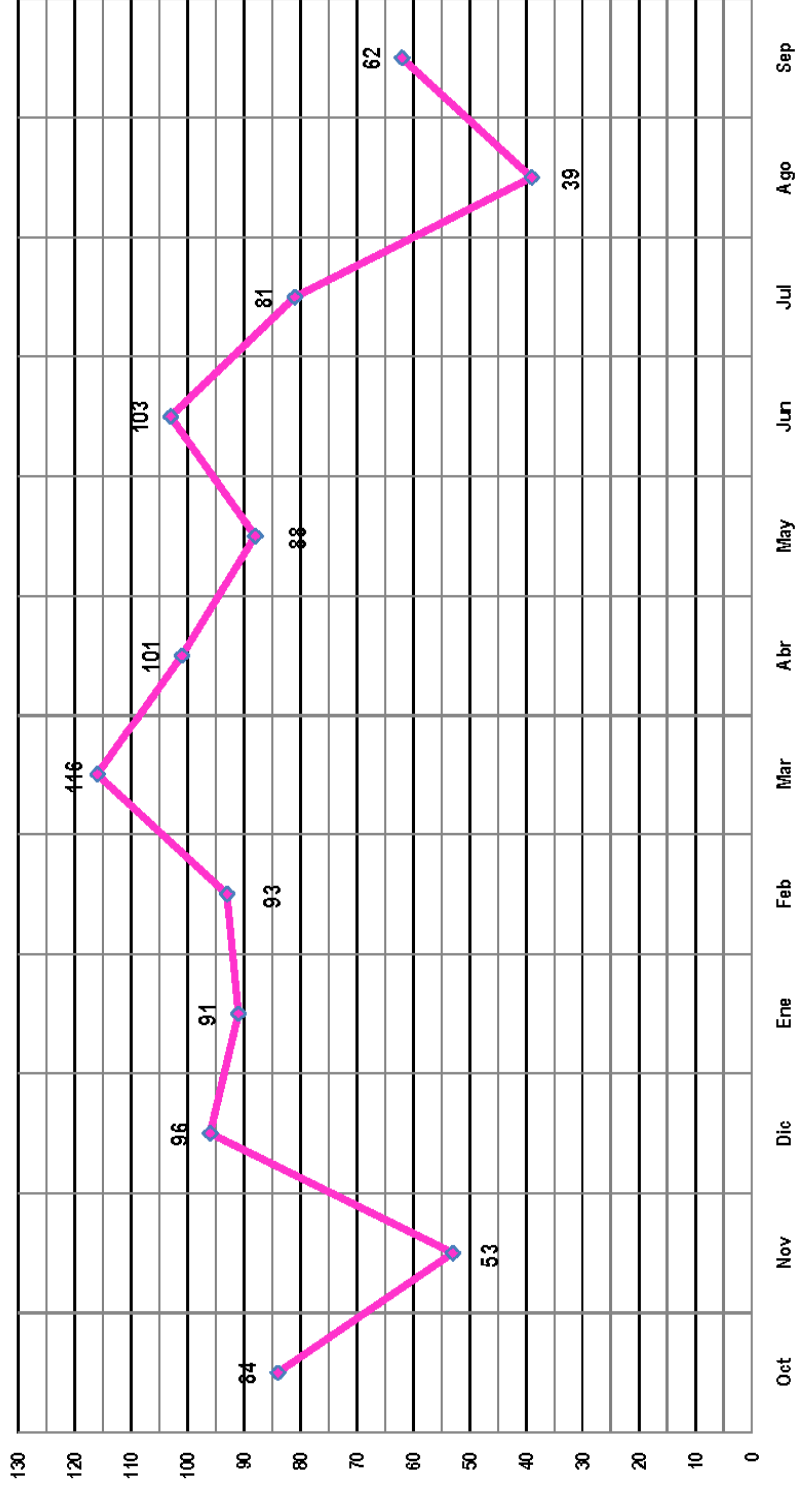

Abreviaturas Utilizadas en el Calendario Integral del Proceso Electoral Federal 2011 - 2012

Abreviatura	Descripción
ARE	Áreas de Responsabilidad de los Capacitadores-Asistentes Electorales
Art.	Artículo
Artículos	Artículos
AVE	Acuerdo del Consejo General por el que se establecen las bases y criterios para atender e informar a los Visitantes Extranjeros que acudan a conocer las etapas y modalidades del Proceso Electoral Federal 2011-2012
CAI	Coordinación de Asuntos Internacionales
CAI 2011-2012	Campaña Anual Intensa 2011-2012
CCEYEC	Comisión de Capacitación Electoral y Educación Cívica
C-CYOE	Comisión de Capacitación y Organización Electoral
CD	Consejo Distrital
CDA	Comité de Adquisiciones
CDD	Centro para el Desarrollo Democrático
C-FPP	Código Federal de Procedimientos Penales
CG	Consejo General
CG05/2011	Acuerdo del Consejo General del Instituto Federal Electoral por el que se establece la creación de la Coordinación del Voto de los Mexicanos Residentes en el Extranjero, como Unidad Técnica Especializada de carácter temporal
CG287/2009	Acuerdo del Consejo General del Instituto Federal Electoral por el que se aprueban las medidas tendientes a garantizar la operación de las Casillas Especiales a instalarse el día de la Jornada Electoral del 5 de julio de 2009
CG347/2008	Acuerdo del Consejo General del Instituto Federal Electoral por el que se aprueban los Lineamientos Generales para la Depuración del Padrón Electoral en el marco del desarrollo de la estrategia integral para la depuración del padrón electoral 2006-2012
CG57/2011	Acuerdo del Consejo General del Instituto Federal Electoral por el que se aprueba el Plan Estratégico del Voto de los Mexicanos Residentes en el Extranjero 2011-2012 que presenta la Comisión del Voto de los Mexicanos Residentes en el Extranjero
CIPEF 2011-2012	Calendario Integral del Proceso Electoral Federal 2011-2012
CL	Consejo Local
CNCS	Coordinación Nacional de Comunicación Social
CNV	Comisión Nacional de Vigilancia
C02	Dióxido de Carbono: Se utiliza como agente extintor eliminando el oxígeno para el fuego

Abreviaturas Utilizadas en el Calendario Integral del Proceso Electoral Federal 2011 - 2012

Abreviatura	Descripción
COE	Comisión de Organización Electoral
COFIPE	Código Federal de Instituciones y Procedimientos Electorales
COVE	Coordinación del Voto de los Mexicanos Residentes en el Extranjero
CP	Consejero Presidente del Consejo General
CPGD	Consejero Presidente del Consejo Distrital
CPCL	Consejero Presidente del Consejo Local
CPEUM	Constitución Política de los Estados Unidos Mexicanos
CPF	Código Penal Federal
CRFE	Comisión del Registro Federal de Electores
CRT	Comité de Radio y Televisión
CSPE	Comisión del Servicio Profesional Electoral
CTVMRE	Comisión Temporal del Voto de los Mexicanos Residentes en el Extranjero
DEA	Dirección Ejecutiva de Administración
DECEYEC	Dirección Ejecutiva de Capacitación Electoral y Educación Cívica
DEOE	Dirección Ejecutiva de Organización Electoral
DEPPP	Dirección Ejecutiva de Prerrogativas y Partidos Políticos
DERFE	Dirección Ejecutiva del Registro Federal de Electores
DESPE	Dirección Ejecutiva del Servicio Profesional Electoral
DJ	Dirección Jurídica
DOF	Diario Oficial de la Federación
ELEC2012	Grupo de sistemas informáticos a cargo de la DECEYEC para el PEF 2011-2012
ESPE	Estatuto del Servicio Profesional Electoral y del Personal del Instituto Federal Electoral
F.	Fración
IC	Informes de Campaña
IFE	Instituto Federal Electoral

Abreviaturas Utilizadas en el Calendario Integral del Proceso Electoral Federal 2011 - 2012

Abreviatura	Descripción
IP	Informes de Precampaña
JED	Junta Ejecutiva Distrital
JEL	Junta Ejecutiva Local
JELYD	Juntas Ejecutivas Locales y Distritales
JGE	Junta General Ejecutiva
Kgs.	Kilogramos
LAASSP	Ley de Adquisiciones, Arrendamientos y Servicios del Sector Público
LGSMIME	Ley General del Sistema de Medios de Impugnación en Materia Electoral
LGURMDMII	Lineamientos Generales del IFE para el Uso de Recursos en Materia de Difusión en Medios Impresos e Internet y elaboración e impresión de materiales promocionales
P.	Párrafo
PAC	Programa de Acompañamiento Ciudadano
PCG	Presidencia del Consejo General
PEF 2011-2012	Proceso Electoral Federal 2011-2012
PEP	Paquete Electoral Postal
PREP	Programa de Resultados Electorales Preliminares
RedIFE	Red Interna del Instituto Federal Electoral
RFPP	Reglamento para la Fiscalización de los Recursos de los Partidos Políticos Nacionales
RIFEMAAS	Reglamento del Instituto Federal Electoral en materia de adquisiciones, arrendamientos y servicios
RIIFE	Reglamento Interior del Instituto Federal Electoral
RIUFRPP	Reglamento Interior de la Unidad de Fiscalización de los Recursos de los Partidos Políticos del Instituto Federal Electoral
ROOE	Reglamento para la Fiscalización de los Recursos de las Organizaciones de Observadores Electorales
RPMF	Reglamento de Procedimientos en Materia de Fiscalización
RRTME	Reglamento de Radio y Televisión en Materia Electoral
RSCRT	Reglamento de Sesiones del Comité de Radio y Televisión del Instituto Federal Electoral

Abreviaturas Utilizadas en el Calendario Integral del Proceso Electoral Federal 2011 - 2012

Abreviatura	Descripción
RTAIP	Reglamento del Instituto Federal Electoral en materia de Transparencia y Acceso a la Información Pública
SE	Secretaría Ejecutiva
SE y CAE	Supervisores Electorales y Capacitadores-Asistentes Electorales
SICCE	Sistema de Consulta en Casillas Especiales
SIJE	Sistema de Información sobre el Desarrollo de la Jornada Electoral
SINOPE	Sistema de Nómina para el Personal Eventual
SPE	Servicio Profesional Electoral
SVCS	Sistema de Verificación de Ciudadanos Suspendidos
UFRPP	Unidad de Fiscalización de los Recursos de los Partidos Políticos
UNICOM	Unidad de Servicios de Informática
UTP	Unidad Técnica de Planeación
UTSID	Unidad de Servicios de Información y Documentación
VDCEYEC	Vocal Distrital de Capacitación Electoral y Educación Cívica
VDRFE	Vocal Distrital del Registro Federal de Electores
VLRFE	Vocal Local del Registro Federal de Electores
VMRE	Voto de los Mexicanos Residentes en el Extranjero
ZORE	Zonas de Responsabilidad de Supervisores Electorales



No.	Actividad	Órganos o Áreas Responsables	Fundamento Legal	Órganos o Áreas que autorizan	Período de Ejecución		Unidad de Medida	Cuantificación Estimada												Observaciones											
					Inicio	Término		2011						2012																	
								Oct	Nov	Dic	Ene	Feb	Mar	Abr	May	Jun	Jul	Ago	Sep												
4	Anализar, diseñar, desarrollar, probar e implementar el sistema de Información de Observadores Electorales.	UNICOM DEOE	Art. 5, P. 4, inciso c) del COFIPE. Art. 64 P. 1, inciso ff) del RIFE.	DEOE	01-feb-11	30-sep-11	Informe	1																							
5	Anализar, diseñar, desarrollar, probar e implementar el sistema de Información de Sesiones de Consejo.	UNICOM DEOE	Art. 140, P. 2 y Art. 151, P. 2 del COFIPE. Art. 64 P. 1, inciso ff) del RIFE.	DEOE	01-feb-11	30-sep-11	Informe	1																							
6	Planear y dirigir las actividades del Programa de Resultados Electorales Preliminares (PREP 2012).	PREP	Art. 125, P. 1, inciso f) del COFIPE. Art. 64 P. 1, inciso s) del RIFE.	SE	01-feb-11	30-sep-12	Informe																								
7	Presentar ante el Consejo General para su aprobación, la Estrategia de Capacitación y Asistencia Electoral para el PEF 2011-2012 y sus respectivos anexos: <ul style="list-style-type: none"> <li>• Mecanismos de coordinación en materia de capacitación y asistencia electoral.</li> <li>• Programa de Capacitación Electoral e Integración de Mesas Directivas de Casilla.</li> <li>• Programa de Asistencia Electoral.</li> <li>• Manual de Comartación de Suplentes Electorales y Capacitaciones-asistentes Electorales.</li> </ul>	OS DECEYEC DEOE	Art. 118, P. 1, inciso 2); 122, P. 1, inciso ff); 130 y 132 del COFIPE.	OS DECEYEC COE JOE	01-mar-11	31-jul-11	Acuerdo																								La estrategia de capacitación y asistencia electoral para el PEF 2011-2012 fue aprobada por el Consejo General en la sesión celebrada el 25 de julio de 2011.



No.	Actividad	Órganos o Áreas Responsables	Fundamento Legal	Órganos o Áreas que avanzan	Periodo de Ejecución		Unidad de Medida	Cuantificación Estimada												Observaciones				
					Inicio	Término		2012																
								Oct	Nov	Dic	Ene	Feb	Mar	Abr	May	Jun	Jul	Ago	Sep					
8	Analizar, diseñar, desarrollar, probar e implementar el sistema de Captura y Seguimiento a solicitudes de inscripción de los Mexicanos Residentes en el Extranjero.	UNICOM DERE	CG57/2011. Art. 64, P. 1, inciso f) del RIFE.	COVE	01-mar-11	30-sep-11	Informe	1																
9	Presentar ante el Consejo General para su aprobación el Programa de Capacitación Electoral e Integración de Mesas de Escrutinio y Cómputo.	DEVEEC	Arts. 118, P. 1, inciso 2); 122, P. 1, inciso f); 130 y 329 del CORPE.	OZEVEEC	01-mar-11	31-dic-11	Acuerdo		1															
10	Elaborar el formato de Solicitud de Inscripción a la Lista Nominal de Electores Residentes en el Extranjero y el correspondiente proyecto de Acuerdo para someterlo a la consideración del Consejo General.	DERE	Art. 314, P. 1, a) del CORPE.	CG	16-mar-11	25-jul-11	Acuerdo	1																De acuerdo al proyecto estratégico se tiene calendarizada la aprobación del formato por el Consejo General en el mes de junio de 2011.
11	Elaborar el acuerdo para la realización del Sistema de Información sobre el Desarrollo de la Jornada Electoral (SIJE), 2012.	DEOE	Art. 120, P. 1, inciso n) del COFPE.	CG OCYOE	01-abr-11	30-sep-11	Acuerdo	1																1
12	Analizar, diseñar, desarrollar, probar e implementar el sistema de Información de Ubicación de Casillas.	UNICOM DEOE	Art. 242, del COFPE. Art. 64, P. 1, inciso g) del RIFE.	DEOE	01-abr-11	31-dic-11	Informe		1															

Calendario Integral del Proceso Electoral Federal 2011 - 2012

No.	Actividad	Órganos o Áreas Responsables	Fundamento Legal	Órganos o Áreas que autorizan	Período de Ejecución		Unidad de Medida	Cuantificación Estimada												Observaciones
					Inicio	Término		2011						2012						
								Oct	Nov	Dic	Ene	Feb	Mar	Abr	May	Jun	Jul	Ago	Sep	
13	Elaborar los Lineamientos Generales del Proceso de Inscripción a la Lista Nominal de Electores Residentes en el Extranjero, y el correspondiente proyecto de acuerdo para someterlo a la consideración del Consejo General.	DERFE	Libro Sexto del CORPE.	O3	01-may-11	25-jul-11	Acuerdo	1											Conforme al proyecto estratégico, se tiene calendarizada la aprobación de los Lineamientos por el Consejo General para el mes de junio de 2011.	
14	Elaborar y someter a consideración del Consejo General del IFE el proyecto de Acuerdo por el que se apuñala mantener los trescientos distritos electorales federales uninominales en que se divide el país, su respectiva cabecera distrital, el ámbito territorial y las cabeceras de las cinco circunscripciones uninominales que servirán para la realización de la jornada electoral federal del 1 de julio de 2012, así como el número de Diputados Federales elegibles por el principio de representación proporcional.	DERFE	Art. 209, P. 2 del CORPE.	O3	01-may-11	30-sep-11	Acuerdo	1												
15	Analizar, diseñar, desarrollar, probar e implementar el sistema de Información de Mecanismos de Coordinación.	UNICOM DEOE DECEVEC	Art. 64, P. 1, inciso f) del RIFE.	DEOE	01-may-11	30-sep-11	Informe	1												
16	Analizar, diseñar, desarrollar, probar e implementar el sistema de Información de Reclutamiento y Seguimiento a Supervisores y Capacitadores-Asistentes.	UNICOM DECEVEC	Art. 64, P. 1, inciso f) del RIFE.	DECEVEC	01-may-11	31-oct-11	Informe	1												De acuerdo a la DECEVEC se encuentra sustentado en la Estrategia de Capacitación y Asistencia Electoral.

Calendario Integral del Proceso Electoral Federal 2011 - 2012

No.	Actividad	Órganos o Áreas Responsables	Fundamento Legal	Órganos o Áreas que autorizan	Periodo de Ejecución		Unidad de Medida	Cuantificación Estimada												Observaciones
					Inicio	Término		2011						2012						
								Oct	Nov	Dic	Ene	Feb	Mar	Abr	May	Jun	Jul	Ago	Sep	
17	Analizar, diseñar, desarrollar, probar e implementar el sistema de Información de Sustituciones de Supervisores y Capacitadores-Asistentes.	UNICOM DECEVEC	Art. 64, P. 1, inciso II) del RIFE.	DECEVEC	01-may-11	31-dic-11	Informe		1											De acuerdo a la DECEVEC se encuentra sustentado en la Estrategia de Capacitación y Asistencia Electoral.
18	Analizar, diseñar, desarrollar, probar e implementar el sistema de Información de Verificaciones Fase 1. Verificación al procedimiento de contratación de SE y CAE.	UNICOM DECEVEC	Art. 64, P. 1, inciso II) del RIFE.	DECEVEC	01-may-11	31-dic-11	Informe		1											De acuerdo a la DECEVEC se encuentra sustentado en la Estrategia de Capacitación y Asistencia Electoral.
19	Analizar, diseñar, desarrollar, probar e implementar el sistema de Información de Primera Insustitución.	UNICOM DECEVEC	Art. 64, P. 1, inciso II) del RIFE.	DECEVEC	01-may-11	01-mar-12	Informe							1						De acuerdo a la DECEVEC se encuentra sustentado en la Estrategia de Capacitación y Asistencia Electoral.
20	A. través de la Secretaría Ejecutiva, someter a la consideración del Consejo General del Instituto los modelos de notaría electorales.	DEOE	Arts. 130, P. 1, inciso b) y c) del COPE.	O3 COYOE	02-may-11	30-ago-11	Informe													
21	Analizar, diseñar, desarrollar, probar e implementar el sistema de Información de Secciones de Atención Especial.	UNICOM DECEVEC	Art. 64, P. 1, inciso II) del RIFE.	DECEVEC	02-may-11	31-oct-11	Informe		1											De acuerdo a la DECEVEC se encuentra sustentado en la Estrategia de Capacitación y Asistencia Electoral.



No.	Actividad	Órganos o Áreas Responsables	Fundamento Legal	Órganos o Áreas que autorizan	Periodo de Ejecución		Unidad de Medida	Cuantificación Estimada												Observaciones					
					Inicio	Término		2012																	
								Oct	Nov	Dic	Ene	Feb	Mar	Abr	May	Jun	Jul	Ago	Sep						
27	Elaboración de contenidos de los siguientes materiales didácticos a utilizar en la primera etapa de capacitación electoral: ● Información básica para ciudadanos sobreabos. ● Manual del Capacitador-asistente Electoral, tomo I y II. ● Manual del Supervisor Electoral. ● Manual del funcionario de casilla. ● Rotafolio sobre las etapas de la Jornada Electoral. ● Recomendaciones para el desarrollo de los cursos de capacitación en secciones electorales con población indígena.	DECEYEC	Art. 132, P. 1, incisos a), b), c) y d) del COFE.	OCEYEC OCYOE	01-ago-11	31-dic-11	Documento	6																	
28	Analizar, diseñar, desarrollar, probar e implementar el sistema de Información de Seguridad Insculación.	UNCOM DECEYEC	Art. 64, P. 1, inciso II) del RIFE.	DECEYEC	01-ago-11	30-abr-12	Informe							1											De acuerdo a la DECEYEC se encuentra sustentado en la Estrategia de Capacitación y Asistencia Electoral.
29	Analizar, diseñar, desarrollar, probar e implementar el sistema de Información de Sustitución de Funcionarios de Casilla.	UNCOM DECEYEC	Art. 64, P. 1, inciso s) del RIFE.	DECEYEC	01-ago-11	30-abr-12	Informe							1											De acuerdo a la DECEYEC se encuentra sustentado en la Estrategia de Capacitación y Asistencia Electoral.
30	Implementar una auditoría en materia de tecnologías de la información y comunicación a la infraestructura y operación del Programa de Resultados Electorales Preliminares.	PREP	Art. 64, P. 1, inciso s) numeral IV del RIFE.	SE	01-ago-11	30-sep-12	Informe													1					

Calendario Integral del Proceso Electoral Federal 2011 - 2012

No.	Actividad	Órganos o Áreas Responsables	Fundamento Legal	Órganos o Áreas que apoyan	Período de Ejecución		Unidad de Medida	Cuantificación Estimada												Observaciones	
					Inicio	Término		2011						2012							
								Oct	Nov	Dic	Ene	Feb	Mar	Abr	May	Jun	Jul	Ago	Sep		
31	Someter a la consideración de la CNJ el proyecto de Acuerdo por el que se recomienda a la DERFE que en los módulos de atención ciudadana del IFE se atiendan, del 1 de octubre de 2011 al 15 de enero de 2012, las solicitudes de inscripción al Padrón Electoral de los jóvenes que cumplan 18 años de edad entre el 16 de enero y el 1 de julio de 2012 inclusive, previo cumplimiento de los requisitos y de los procedimientos establecidos en el COFIPE.	DERFE VLRFE VDRFE	Art. 183, P. 2, del COFIPE.	CNJ	16-ago-11	31-ago-11	Acuerdo	1													El acuerdo se debe aprobar antes de que inicie la CNI 2011-2012.
32	Entregar la estrategia de planeación de módulos de atención ciudadana para la Campaña de Actualización Intensa (CAI) 2011-2012, correspondiente al periodo del 1 de octubre de 2011 al 15 de enero de 2012.	DERFE	Art. 182, P. 1, 2 y 3 del COFIPE.	DERFE	01-sep-11	01-oct-11	Documento	1													
33	Continuación de reuniones regionales de preparación del PEF 2011-2012 en materia de capacitación electoral e integración de mesas directivas de casilla.	DECEVIC JELYD	Art. 132, P. 1, inciso a) y ii) del COFIPE.	OCEVIC	01-sep-11	31-oct-11	Evento	5													
34	Instrumentar tres avisos para incentivar a los ciudadanos a recoger su Credencial para Votar con fotografía.	DERFE VLRFE VDRFE	Art. 180, P. 5 del COFIPE.	DERFE	01-sep-11	29-feb-12	Informe	1								1					
35	Analizar, diseñar, desarrollar, probar e implementar el sistema de Recepción de Sufrages-Voto de los Mexicanos Residentes en el Extranjero.	UNICOM DERFE	Art. 64, P. 1, inciso ii) del RIFE. C557/2011.	COME	01-sep-11	16-abr-12	Informe														

No.	Actividad	Órganos o Áreas Responsables	Fundamento Legal	Órganos o Áreas que avanzan	Periodo de Ejecución		Unidad de Medida	Cuantificación Estimada												Observaciones									
					Inicio	Término		2012																					
								Oct	Nov	Dic	Ene	Feb	Mar	Abr	Máy	Jun	Jul	Ago	Sep										
36	Análisis, diseñar, desarrollar, probar e implementar el sistema del Programa de Resultados Electorales Preliminares.	PREP	Art. 125, P. 1, inciso I) del COFPE. Art. 64, P. 1, inciso 3) del RIFE.	SE	01-sep-11	30-abr-12	Informe											1											
37	Análisis, diseñar, desarrollar, probar e implementar el sistema de Información de Registro de Actas de Escrutinio y Cómputo de Casilla.	UNCOM DEOE	Art. 291 del COFPE. Art. 64, P. 1, inciso II) del RIFE.	DEOE	01-sep-11	30-abr-12	Informe											1											
38	Combinación de la aplicación de la Estrategia de Capacitación y Asistencia Electoral y del Programa de Capacitación Electoral e Integración de Mesas Directivas de Casilla.	DECEYEC JEL JED	Art. 132, P. 1, incisos a) y j) del COFPE.	OCEYEC OCYOE	01-sep-11	31-jul-12	Documento																		2				
39	Planear y desarrollar las actividades para la implementación de los Centros Nacionales de Recepción de Resultados Electorales Preliminares y los 300 Centros de Acepto y Transmisión de Datos.	PREP	Art. 125, P. 1, inciso I) del COFPE. Art. 64, P. 1, inciso 3) del RIFE.	SE	01-sep-11	30-sep-12	Informe																					1	



### Calendario Integral del Proceso Electoral Federal 2011 - 2012

No.	Actividad	Órganos o Áreas Responsables	Fundamento Legal	Órganos o Áreas que autorizan	Periodo de Ejecución		Unidad de Medida	Cuantificación Estimada												Observaciones							
					Inicio	Término		2011						2012													
								Oct	Nov	Dic	Ene	Feb	Mar	Abr	May	Jun	Jul	Ago	Sep								
40	Remitir, a más tardar el 20 de septiembre de 2011, a las organizaciones que agrupan a los congresistas y permitidos de radio y televisión, para presentar las sugerencias de lineamientos generados aplicables a los indicadores respecto de la información o difusión de las actividades de precampaña y campaña de los partidos políticos.	DEPPP	Art. 49, P. 7 del CORPE.	O3	01-oct-11	30-oct-11	Informe	1																			
41	Actualizar el Catálogo de Emisoras de Radio y Canales de Televisión que cubren el PEF 2011-2012.	DEPPP	Art. 62 del CORPE.	O3 CRT	01-oct-11	30-oct-11	Informe	1																			
42	Elaborar el manual para capacitar al personal asistido al área y en órganos desconcentrados para recibir y organizar la documentación correspondiente a las acreditaciones y sustituciones de los representantes de Partidos Políticos, que se registren ante los diversos órganos del Instituto.	DEPPP	Art. 129, P. 1, inciso o) del COFIPE.	DEPPP	01-oct-11	31-oct-11	Manual	1																			
43	Elaborar el marco normativo que deberán observar los Partidos Políticos Nacionales que busquen formar Coaliciones para el PEF 2011-2012.	DEPPP	Art. 118.1, inciso g); 95; 96; 98 y 99 del CORPE.	O3	01-oct-11	31-oct-11	Acuerdo	1																			
44	Elaborar el proyecto de Acuerdo del Consejo General por el que se establecen los criterios relativos al inicio de precampañas para el PEF 2011-2012.	DEPPP	Art. 217, P. 2 del CORPE.	O3	01-oct-11	31-oct-11	Acuerdo	1																			











Calendario Integral del Proceso Electoral Federal 2011 - 2012

No.	Actividad	Órganos o Áreas Responsables	Fundamento Legal	Órganos o Áreas que avanzan	Periodo de Ejecución		Unidad de Medida	Cuantificación Estimada												Observaciones
					Inicio	Término		2012												
								Oct	Nov	Dic	Ene	Feb	Mar	Abr	May	Jun	Jul	Ago	Sep	
59	Dar seguimiento a la instalación de los consejos locales y distritales.	DEOE	Art. 130, P. 1, inciso a) del COFPE.	SE	01-oct-11	31-dic-11	Informe	1												Los consejos locales iniciarán sus sesiones a más tardar el 31 de octubre de 2011. Los Consejos Distritales iniciarán sus sesiones a más tardar el 31 de diciembre de 2011.
60	Coordinar con la elaboración del Proyecto Acuerdo por el cual se ordena la realización de encuestas nacionales basadas en Actas de Escritorio y Computo de casilla a fin de conocer las tendencias de los resultados el día de la jornada electoral.	DEOE	Art. 119, P. 1, inciso i) del COFPE.	OS	01-oct-11	31-dic-11	Acuerdo			1										Sujeto a lo que acuerde el Consejo General.
61	Aprobar el mecanismo operativo para la instalación, aplicación y comprobación de los recursos destinados a los apoyos a los Consejos Electorales de los Consejos Locales y Distritales para el Proceso Electoral Federal.	DEA	Art. 133, P. 1, b) y i) del COFPE.	SE	01-oct-11	31-dic-11	Informe	1	1	1										Esta actividad empezará su ejecución a partir del 01 de julio de 2011.
62	Actualizar y adecuar el Sistema de Nómina para el Personal Eventual (SINPE) para su implementación, y capacitar al personal administrativo para su operación (400 personas a capacitar).	DEA UNCOM	Art. 133, P. 1, b) y i) del COFPE. LVISSP.	SE	01-oct-11	31-dic-11	Reporte			1										El periodo de adecuación e implementación será con fecha de inicio 01 de octubre de 2011 al 31 de diciembre 2011.









Calendario Integral del Proceso Electoral Federal 2011 - 2012

No.	Actividad	Órganos o Áreas Responsables	Fundamento Legal	Órganos o Áreas que autorizan	Periodo de Ejecución		Unidad de Medida	Cuantificación Estimada												Observaciones						
					Inicio	Término		2011						2012												
								Oct	Nov	Dic	Ene	Feb	Mar	Abr	May	Jun	Jul	Ago	Sep							
76	Entregar a DECETEC y DEOE en la Junta Local Ejecutiva los productos cartográficos impresos y catálogos cartográficos para los trabajos de capacitación electoral y definición de la ubicación de casillas.	DERFE	Art. 128, P. 1, j) del COPE.	DERFE	01-oct-11	28-feb-12	Reporte		1	1	1													El plazo legal de entrega es hasta el 31 de enero de 2012.		
77	Notificar a los mexicanos residentes en el extranjero que solicitaron su inscripción a la Lista Nominal de Electores Residentes en el Extranjero el motivo o causa de su No Inscripción a la Lista Nominal de Electores Residentes en el Extranjero, a fin de que subsanen las mismas.	DERFE	Lineamientos Generales para la Inscripción a la Lista Nominal que apunte el CCG.	DERFE CTVMRE	01-oct-11	31-mar-12	Reporte	1	1	1	1															
78	Expedir la Credencial para votar con fotografía a los ciudadanos en las oficinas o módulos que determine el Instituto Federal Electoral.	DERFE VLRRE VDRFE	Art. 190 del COPE.	DERFE	01-oct-11	31-mar-12	Reporte	1	1	1	1														Conforme al contrato vigente 0162008, se tiene como estimado mínimo de producción un total de 5,225,701 formatos de Credencial.	
79	Actualizar el sistema de cómputo para el registro, cancelaciones y sustituciones de candidatos a diversos puestos de elección popular para el PEF 2011-2012.	DEPPP UNODOM	Art. 129, P. 1, inciso j) del COFIPE.	DEPPP	01-oct-11	31-mar-12	Informe																		1	
80	Recabar y analizar las propuestas de los medios impresos (periódicos y revistas) y de internet para integrar el Catálogo Nacional de Medios Impresos e Internet 2012.	CNCS	Título Segundo, Capítulo Único, Arts. 10, 11, 12 y 13 de los LGRJ y LOMMI.	DEA DERFE	01-oct-11	31-mar-12	Catálogo																			1

No.	Actividad	Órganos o Áreas Responsables	Fundamento Legal	Órganos o Áreas que autorizan	Periodo de Ejecución		Unidad de Medida	Cuantificación Estimada												Observaciones			
					Inicio	Término		2011						2012									
								Oct	Nov	Dic	Ene	Feb	Mar	Abr	May	Jun	Jul	Ago	Sep				
81	Analizar, diseñar, desarrollar, probar e implementar el sistema de Información de Evaluación de Supervisores Electorales y Capacitadores Asistentes Primera Etapa.	UNCOM DECEVEC	Art. 64, P. 1, inciso II del RIFE.	DECEVEC	01-oct-11	31-mar-12	Informe																De acuerdo a la DECEVEC se encuentra sustentado en la Estrategia de Capacitación y Asistencia Electoral.
82	Dar seguimiento a las campañas de difusión sobre los trabajos de emparejamiento, credencialización y auditoría ciudadana a la Lista Nominal.	DERFE	Art. 182 P. 1, d) y e) del COPIFE.	DERFE	01-oct-11	14-abr-12	Reporte	1	1	1	1	1	1	1									
83	Procesar las notificaciones sobre defunciones y suspensión de derechos políticos electorales, en función de lo que reporten las instancias estatales y aplicar las bajas a la base de datos del Padrón Electoral.	DERFE VLRE VDRFE	Art. 128, P. 1, g) y 198 del COPIFE, Sección Tercera, Título I y II de los Lineamientos Generales para la Depuración del Padrón Electoral OS347/2008.	DERFE	01-oct-11	14-abr-12	Reporte	1	1	1	1	1	1	1									
84	Procesar los trámites y registros identificados con datos personales, preunitariamente irregulares, para definir su situación registral.	DERFE	Sección Segunda, Título II y Sección Tercera, Título VI de los Lineamientos Generales para la Depuración del Padrón Electoral OS347/2008.	DERFE	01-oct-11	14-abr-12	Reporte	1	1	1	1	1	1	1									

Calendario Integral del Proceso Electoral Federal 2011 - 2012

No.	Actividad	Órganos o Áreas Responsables	Fundamento Legal	Órganos o Áreas que avanzan	Periodo de Ejecución		Unidad de Medida	Cuantificación Estimada												Observaciones				
					Inicio	Término		2012																
								Oct	Nov	Dic	Ene	Feb	Mar	Abr	Máy	Jun	Jul	Ago	Sep					
85	Aplicar bajas de la base de datos del Padrón Electoral por detección de registros duplicados, mediante elementos biométricos y por medio de la confronta visual.	DERFE	Art. 177, P. 4 del COPE Sección Tercera, Título III de los Lineamientos Generales para la Depuración del Padrón Electoral CG347/2008.	DERFE	01-oct-11	14-abr-12	Reporte	1	1	1	1	1	1	1	1	1	1	1	1	1	1	1	1	Se estima determinar mediante elementos biométricos y por medio de la confronta visual en gabinete y/o campo, la situación de 17,167,200 duplas de presuntos duplicados. Asimismo, se estima aplicar la baja de 36,051 registros que se confirmen como duplicados.
86	Difusión de la Subcampaña Actualización al Padrón Electoral, a través de medios electrónicos e impresos conforme la estrategia de difusión 2011-2012 aprobada por la Comisión del Ramo.	DECEVEC DERFE	Art. 105, incisos a) y g) y Art. 132, inciso d) y e) del COPE.	COEVEC	01-oct-11	14-abr-12	Difusión	1	1	1	1	1	1	1	1	1	1	1	1	1	1	1	1	
87	Dar seguimiento y control a las actividades relativas a la instrumentación de los procedimientos de reincorporación al Padrón Electoral de ciudadanos rehabilitados en sus derechos electorales aplicable por petición ciudadana en M/C y por Notificación Judicial.	DERFE VLRFE VD/RFE	Art. 199 P. 8 del COPE Sección Cuarta, Título I y II de los Lineamientos Generales para la Depuración del Padrón Electoral CG347/2008.	DERFE	01-oct-11	15-abr-12	Reporte	1	1	1	1	1	1	1	1	1	1	1	1	1	1	1	1	Se estima obtener en el procesamiento de reincorporación al Padrón Electoral de ciudadanos rehabilitados en sus derechos políticos por Notificación Judicial un aproximado de 11,779 modificaciones y por petición ciudadana en el M/C 14,256 trámites en el Sistema de Verificación de Ciudadanos Suspendingidos (SVCS).



No.	Actividad	Órganos o Áreas Responsables	Fundamento Legal	Órganos o Áreas que autorizan	Periodo de Ejecución		Unidad de Medida	Cuantificación Estimada												Observaciones																
					Inicio	Término		2012																												
								Oct	Nov	Dic	Ene	Feb	Mar	Abr	May	Jun	Jul	Agg	Sep																	
90	Recibir y resolver las solicitudes de rectificación ante la oficina del Instituto Federal Electoral responsable de la inscripción, de aquellos ciudadanos que habiendo obtenido oportunamente su Credencial para votar, no aparezcan incluidos en la lista nominal de electores de su sección correspondiente a su domicilio o consideren haber sido indebidamente excluidos de la lista nominal.	DERFE VLRFE VDRFE	Art. 187, P. 1, b) y c), P. 3 y 6 del COFIPE.	DERFE	01-oct-11	04-may-12	Informe			1																										
91	Realizar la Verificación Nacional Muestral 2012.	DERFE	Acuerdo de la CNV.	DERFE CRFE CNV	01-oct-11	15-may-12	Informe								1																			El cronograma de trabajo estará en función de lo que se establezca en la CNV.		
92	Analizar, diseñar, desarrollar, probar e implementar el sistema de información de la Jornada Electoral (SIJE).	UNICOM DEOE	Art. 64, P. 1, inciso II) del RIFE.	DEOE	01-oct-11	31-may-12	Informe													1																
93	Construir en las actividades del Comité Técnico del Patrón Electoral.	DERFE	Art. 116, P. 8 del COFIPE. Acuerdo del CG del IFE.	CG CRFE	01-oct-11	30-jun-12	Reporte	1	1	1	1	1	1	1	1	1	1	1	1																	
94	Calificar técnicamente los promocionales de los partidos políticos y autoridades electorales desde el inicio de la precampaña y hasta la conclusión de la jornada electoral.	DEPPP	Arts. 42, y 49 del RRTME.	DEPPP	01-oct-11	30-jun-12	Informe	1	1	1	1	1	1	1	1	1	1	1	1																	

Calendario Integral del Proceso Electoral Federal 2011 - 2012

No.	Actividad	Órganos o Áreas Responsables	Fundamento Legal	Órganos o Áreas que autORIZAN	Periodo de Ejecución		Unidad de Medida	Cuantificación Estimada												Observaciones								
					Inicio	Término		2012																				
								Oct	Nov	Dic	Ene	Feb	Mar	Abr	May	Jun	Jul	Ago	Sep									
95	Dar seguimiento al proceso de acreditación de observadores electorales, conforme a las disposiciones legales aplicables y a los criterios que determine el Consejo General.	DEOE	Arts. 5, P. 4, 141 P. 1, inciso o), 143 P. 1, inciso g), 162, P. 1, inciso g) y 163, P. 1, inciso k) del CORPE. Arts. 30, P. 1, inciso a), 31, P. 1 inciso v) del RIFE.	O3 OCYOE	01-oct-11	30-jun-12	Reporte		1									1										
96	Producción y distribución de los materiales y diferentes productos para implementar la capacitación electoral, en función de los Supervisores Electorales y CAE a contratar, ciudadanos inscritos en lista nominal, número de casillas a instalar, ciudadanos sorteados, funcionarios de mesas directivas de casilla, así como observadores electorales.	DECEVEC	Art. 132 numeral 1, incisos a), b) y c) del CORPE.	OCYVEC	01-oct-11	30-jun-12	Informe		1									1										
97	Adquirir materiales y documentación electoral, líquido inderivable así como el traslado de los mismos.	DEA	Antepenúltimo P. del Art. 1 del RIFEMAS.	OCYOE	01-oct-11	30-jun-12	Informe		1									1									Se llevará a cabo la adquisición una vez que se reciba la solicitud por parte de la DEOE, DECEVEC y DERFE.	
98	Realizar talleres de actualización para medios de comunicación.	CNCS DEA	Art. 62 e) del RIFE.	CP	01-oct-11	30-jun-12	Taller	1	1	1	1																	

No.	Actividad	Órganos o Áreas Responsables	Fundamento Legal	Órganos o Áreas que autORIZAN	Periodo de Ejecución		Unidad de Medida	Cuantificación Estimada												Observaciones											
					Inicio	Término		2012																							
								Oct	Nov	Dic	Ene	Feb	Mar	Abr	May	Jun	Jul	Agosto	Sep												
99	Realizar reuniones de Coordinadores Estatales de Comunicación Social.	CNCS DEA	Art. 62 a) y c) del RIIFE.	CP	01-oct-11	30-jun-12	Reunión	1																							
100	Organizar los debates políticos entre candidatos, mediante acuerdos o convenios con las instancias que en su momento se autoricen.	CNCS DEPPP DJ DEA	Art. 125 ll) del COFIPE. Art. 62 a), f) y m) del RIIFE.	SE	01-oct-11	30-jun-12	Convenio								1																
101	Recibir y resolver las solicitudes de expedición de credencial de los ciudadanos que habiendo cumplido los requisitos y trámites no hubiesen obtenido su credencial para votar con fotografía. Independientemente de que el COFIPE establezca el día 20 de marzo del año de la elección como fecha límite para interponer dichas solicitudes, el Tribunal Electoral del Poder Judicial de la Federación se ha pronunciado en Tesis de Jurisprudencia de carácter obligatorio, porque dichas instancias administrativas puedan ser interpretadas en todo momento por los ciudadanos, a fin de garantizar sus derechos político-electorales.	DERFE VURFE VDRFE	Art. 187 P. 1 a), P. 3 y 6 del COFIPE.	DERFE	01-oct-11	01-jul-12	Informe				1																				

Calendario Integral del Proceso Electoral Federal 2011 - 2012

No.	Actividad	Órganos o Áreas Responsables	Fundamento Legal	Órganos o Áreas que avanza	Período de Ejecución		Unidad de Medida	Cuantificación Estimada												Observaciones						
					Inicio	Término		2012																		
								Oct	Nov	Dic	Ene	Feb	Mar	Abr	May	Jun	Jul	Agosto	Sep							
102	Recibir y tramitar las Demandas de Juicio para la Protección de los Derechos Político-Electorales del Ciudadano respecto a la resolución negativa o no constatación en tiempo de una solicitud de rectificación a la Lista Nominal o de expedición de Credencial para Votar, conforme a la LGS/IME, la cual no señala plazo para la interposición de dichas Demandas, a efecto de garantizar el derecho al sufragio de los ciudadanos.	DERFE VLRFE VDRFE	Art. 187, P. 5 y 6 del CORFE. Arts. 8, 8, 79, 80, P. 1, a), b) y c), y 81 de la LGS/IME.	DERFE	01-oct-11	01-jul-12	Informe	1																		
103	Producir y transmitir la señal televisiva de la jornada electoral.	CNCS DEPPP	Art. 126 I) del CORFE. Art. 62 a), b) y g) del RIIFE.	DEA	01-oct-11	02-jul-12	Convenio														1					El convenio seña con TeUNAM.
104	Asignar y operar los espacios para la Feria de Muestras.	CNCS	Art. 126 I) del CORFE. Art. 62 I) del RIIFE.	CP	01-oct-11	08-jul-12	Asignación														1					
105	Asignar y operar los espacios a las áreas para la exposición institucional.	CNCS	Art. 126 I) del CORFE. Art. 62 I) del RIIFE.	CP	01-oct-11	08-jul-12	Asignación														1					



No.	Actividad	Órganos o Áreas Responsables	Fundamento Legal	Órganos o Áreas que autORIZAN	Periodo de Ejecución		Unidad de Medida	Cuantificación Estimada												Observaciones																				
					Inicio	Término		2012																																
								2011																																
								Oct	Nov	Dic	Ene	Feb	Mar	Abr	Máy	Jun	Jul	Ago	Sep																					
106	Difusión de la Subcampaña de Promoción de la Participación Ciudadana en los Procesos Electorales, a través de medios electrónicos, impresos y alternativos, conforme la estrategia de difusión 2011-2012 aprobada por la Comisión del Reino.	DECEYEC	Art. 106, incisos a) y b), Art. 132, incisos d) y e), Art. 76 numeral 8 del CORPE.	OCEYEC	01-oct-11	22-jul-12	Difusión	1	1	1	1	1	1	1	1	1	1	1	1	1	1																			
107	Impartición y supervisión de cursos de capacitación, preparación o información a observadores electorales.	DECEYEC .ELYD	Art. 5, P. 4, inciso d), F. IV del CORPE.	DECEYEC .ELYD	01-oct-11	31-jul-12	Informe																	1																
108	Para la atención a traslados de Material Electoral, en materia de seguridad, se solicitará la contratación de personal extra por parte de la Policía Auxiliar del Distrito Federal.	DEA	Art. 189, P. 1, b) y ii) del CORPE. RIFEMMA/S.	SE	01-oct-11	31-jul-12	Reporte	1	1	1	1	1	1	1	1	1	1	1	1	1	1																			
109	Instrumentar y opera la maquetas de prensa.	CNCES DEA UNICOM C21	Art. 125 I) del CORPE. Art. 62 J) del RIFE.	CP	01-oct-11	31-jul-12	Proyecto	1																																
110	Realizar la cobertura informativa del voto de los municipios en el exterior.	CNCES COVE	Art. 125 I) del CORPE. Art. 62 J) del RIFE.	CP	01-oct-11	31-jul-12	Informe	1	1	1	1	1	1	1	1	1	1	1	1	1	1																			

Calendario Integral del Proceso Electoral Federal 2011 - 2012

No.	Actividad	Órganos o Áreas Responsables	Fundamento Legal	Órganos o Áreas que autORIZAN	Periodo de Ejecución		Unidad de Medida	Cuantificación Estimada												Observaciones			
					Inicio	Término		2012															
								Oct	Nov	Dic	Ene	Feb	Mar	Abr	May	Jun	Jul	Ago	Sep				
111	Difusión de la Subcampaña Promoción del Voto de los Mexicanos Residentes en el Extranjero, a través de medios electrónicos, impresos y alternativos conforme la estrategia de difusión 2011-2012 aprobada por la Comisión del Ramo.	DECEYEC COVE	Art. 105, incisos a) y g); Art. 132, incisos d) y e); Art. 313 numeral 1 y Art. 318 numerales 1 y 2 del COIPE Punto 3.6, inciso V del CG57/2011.	COEYEC	01-oct-11	31-ago-12	Difusión	1	1	1	1	1	1	1	1	1	1	1	1	1	1	1	
112	Elaborar los materiales audiovisuales que apoyarán la Estrategia de Difusión del VMRE.	DECEYEC COVE	Art. 47, inciso i) del RIJFE. Numeral 3.6 F. V. del CG57/2011. Punto segundo, inciso F) del CG06/2011	PCG CTVMRE	01-oct-11	31-ago-12	Campaña	1	1	1	1	1	1	1	1	1	1	1	1	1	1	1	
113	Desarrollar e instrumentar la Estrategia de Comunicación Social del VMRE.	CMCS COVE	Art. 52, inciso c) del RIJFE. Numeral 3.6, F. VI, del CG57/2011. Punto segundo, inciso F) del CG06/2011.	PCG CTVMRE	01-oct-11	31-ago-12	Informe	1	1	1	1	1	1	1	1	1	1	1	1	1	1	1	

No.	Actividad	Órganos o Áreas Responsables	Fundamento Legal	Órganos o Áreas que autorizan	Periodo de Ejecución		Unidad de Medida	Cuantificación Estimada												Observaciones							
					Inicio	Término		2012																			
								Oct	Nov	Dic	Ene	Feb	Mar	Abr	Máy	Jun	Jul	Agp	Sep								
114	Atender las quejas y denuncias que se formulan en contra del personal de carrera del Instituto.	Contraloría General DESPE	Art. 381, 382 y 383 del COIPE. Art. 8, F. II del ESPE.	Contraloría General	01-oct-11	30-sep-12	Informe																				La presente actividad no es cuantificable, en razón de que no es posible establecer el número de quejas o denuncias que podrían presentarse en el periodo señalado, sin embargo, se integrará un informe al último trimestre de 2012.
115	Atender y dar seguimiento a las consultas que presenten los ciudadanos, de manera personal o telefónica, en el Centro de Atención Ciudadana y Centros Estatales de Consulta Electoral y Orientación Ciudadana.	DERFE	Art. 196, P. 2 del COIPE. Art. 43, P. 2 del RIIFE.	DERFE	01-oct-11	30-sep-12	Reporte	1	1	1	1	1	1	1	1	1	1	1	1	1	1	1	1	1			
116	Proporcionar el acceso permanente a los ciudadanos para consultar su situación registral y vigencia de la credencial.	DERFE	Art. 182, P. 1 del COIPE.	DERFE	01-oct-11	30-sep-12	Reporte	1	1	1	1	1	1	1	1	1	1	1	1	1	1	1	1	1			
117	Otorgar el acceso de los partidos políticos a la base de datos del Padrón Electoral y Lista Nominal de Electores, para su revisión.	DERFE	Art. 192, P. 2 y 196, P. 2 del COIPE.	DERFE	01-oct-11	30-sep-12	Reporte	1	1	1	1	1	1	1	1	1	1	1	1	1	1	1	1	1			
118	Preparar la información necesaria para informar mensualmente sobre los requerimientos hechos a los concesionarios y permisionarios por incumplimientos a las pautas de transmisión.	DEPPP	Art. 7, inciso m) del RSCRT.	CRT	01-oct-11	30-sep-12	Informe	1	1	1	1	1	1	1	1	1	1	1	1	1	1	1	1	1			

Calendario Integral del Proceso Electoral Federal 2011 - 2012

No.	Actividad	Órganos o Áreas Responsables	Fundamento Legal	Órganos o Áreas que autORIZAN	Periodo de Ejecución		Unidad de Medida	Cuantificación Estimada												Observaciones				
					Inicio	Término		2012																
								Oct	Nov	Dic	Ene	Feb	Mar	Abr	Máy	Jun	Jul	Ago	Sep					
119	Gestionar la ocupación de cargos y puestos vacantes exclusivos del SPE en Oficinas Centrales y Órganos Desconcentrados.	DESPE	Arts. 137, P. 1 inciso d), 204 numeral 5 del CORPE. Arts. del 56, 62, 63, 66, 68, 68, 84, 86, 88, 87, 88, 89, 90, 91, 92, 93, 98, 100, 101, 102, 109, 117, 118, 119, 120, 121 y 122 del ESPE.	CSPE SE JSE O3	01-oct-11	30-sep-12	Reporte	1	1	1	1	1	1	1	1	1	1	1	1	1	1	1	La realización de las actividades que se implementan depende de las plazas vacantes que se generen y los mecanismos que se decidan utilizar, no obstante, la DESPE informará cada mes de su cumplimiento.	
120	Atención a las quejas o denuncias que se presenten en contra de los miembros del SPE.	DESPE	Arts. 233 al 277 del ESPE.	DESPE	01-oct-11	30-sep-12	Reporte	1	1	1	1	1	1	1	1	1	1	1	1	1	1	1	La realización de esta actividad esta en función de las de quejas o denuncias que reciba la DESPE en contra del personal de carrera del Instituto. No obstante, la DESPE informará cada mes de su cumplimiento.	
121	Crear y utilizar la base de datos del compendio normativo del PEF 2011-2012, en coordinación con la Dirección Jurídica.	DEA DJ	Art. 5.-P.1.- F. XXVIII del RT/AlP.	SE	01-oct-11	30-sep-12	Reporte	1						1							1			
122	Garantizar los servicios y el adecuado funcionamiento de las instalaciones para el suministro de energía eléctrica y telefónica fija necesarias para las adecuaciones de espacios para el PEF 2011-2012.	DEA	Art. 183 P. 1, b) y iii) del COIPE. RIFEMMAS.	OCYOE	01-oct-11	30-sep-12	Informe			1					1						1			



No.	Actividad	Órganos o Áreas Responsables	Fundamento Legal	Órganos o Áreas que autorizan	Periodo de Ejecución		Unidad de Medida	Cuantificación Estimada												Observaciones							
					Inicio	Término		2012																			
								Oct	Nov	Dic	Ene	Feb	Mar	Abr	May	Jun	Jul	Ago	Sep								
127	Garantizar que la recepción, registro, inventario y entrega de los bienes que adquiere el IFE, para el proceso electoral 2011-2012, se realice de forma eficaz y eficiente, con el objeto de apoyar a las áreas sustantivas al cumplimiento de sus metas y objetivos particulares.	DEA	Art. 133, P. 1, b) y h) del COFIPE; RIFEMMVS.	COYOE	01-oct-11	30-sep-12	Informe				1						1							1			
128	Llevar a cabo la adaptación de papeles de seguridad, para la elaboración de la Lista Nominal de Electores.	DEA	Arrendamiento P. del Art. 1 del RIFEMMVS.	CRFE	01-oct-11	30-sep-12	Informe				1						1							1		Se llevará a cabo la adquisición para vez que se reciba la solicitud por parte de la DERE.	
129	Arrendar la bodega de sustitución de material electoral y adquirir el mobiliario y equipo para su operación.	DEA	Art. 46, 46, 47 y 48 del RIFEMMVS.	COYOE	01-oct-11	30-sep-12	Informe									1									1		
130	Apoyar en la elaboración y revisión de los contratos de prestación de servicios que se suscribirán con las personas que deberán ser contratadas durante el PEF 2011-2012.	DJ	Arts. 205 y 206 del COFIPE; Arts. 301, 400 y 401 del ESPE.	SE	01-oct-11	30-sep-12	Informe									1										1	
131	Coordinar con los órganos subdelegacionales en la revisión de las actividades encomendadas a los asesores jurídicos, con la finalidad de que los asuntos, procedimientos y juicios en materia laboral cumplan con los requisitos indispensables y se asegure a la normatividad aplicable.	DJ	Arts. 104, 105, 106, 107, 203, 205 y 206 del COFIPE; Arts. 1, 2, 3 y 4 de la LGSMMME.	SE	01-oct-11	30-sep-12	Informe										1									1	

Calendario Integral del Proceso Electoral Federal 2011 - 2012

No.	Actividad	Órganos o Áreas Responsables	Fundamento Legal	Órganos o Áreas que autorizan	Período de Ejecución		Unidad de Medida	Cuantificación Estimada												Observaciones						
					Inicio	Término		2012																		
								2011	Dic	Nov	Oct	Ene	Feb	Mar	Abr	May	Jun	Jul	Ago		Sep					
132	Elaborar y presentar denuncias de hechos ante la Fiscalía Especializada para la Atención de Delitos Electorales, Delegaciones de la Procuratura General de la República y Procuraturas Generales de Justicia Estadales, para la atención y desarrollo de los Delitos Electorales y Patrimoniales que afecten los intereses del Instituto.	DJ	Arts. 20 y 41 de la CFEUM; Arts. 2, 171 y 182 del COFEPE. Arts. 249, 246 F. VII, 367, 386, 397, 401 al 413 del CPE. Arts. 116 y 117 del CPP.	SE	01-oct-11	30-sep-12	Informe	1							1									1		
133	Tramitar y sustanciar los procedimientos especiales sancionatorios instaurados con motivo de la interposición de quejas o denuncias o de su inicio oficioso, en términos de lo dispuesto por el COFEPE y la normatividad aplicable.	DJ	Libro Séptimo del COFEPE.	O3 SE	01-oct-11	30-sep-12	Informe	1	1	1	1	1	1	1	1	1	1	1	1	1	1	1	1	1	1	1
134	Tramitar y sustanciar los procedimientos ordinarios sancionatorios instaurados con motivo de la interposición de quejas o denuncias o de su inicio oficioso, en términos de lo dispuesto por el COFEPE y la normatividad aplicable.	DJ	Libro Séptimo del COFEPE.	O3 SE	01-oct-11	30-sep-12	Informe	1	1	1	1	1	1	1	1	1	1	1	1	1	1	1	1	1	1	1
135	Asesorar a los órganos desconcentrados del IFE en la atención del procedimiento especial sancionador.	DJ	Libro Séptimo del COFEPE.	SE	01-oct-11	30-sep-12	Informe	1	1	1	1	1	1	1	1	1	1	1	1	1	1	1	1	1	1	1
136	Tramitar en forma expresa los recursos de apelación y peticiones para la producción de los derechos políticos electorales del ciudadano que se presenten.	DJ	Arts. 17 y 18 de la LGSJIME.	SE	01-oct-11	30-sep-12	Informe	1	1	1	1	1	1	1	1	1	1	1	1	1	1	1	1	1	1	1

No.	Actividad	Órganos o Áreas Responsables	Fundamento Legal	Órganos o Áreas que autORIZAN	Periodo de Ejecución		Unidad de Medida	Cuantificación Estimada												Observaciones							
					Inicio	Término		2012																			
								2011	Oct	Nov	Dic	Ene	Feb	Mar	Abr	Máy	Jun	Jul	Ago		Sep						
137	Sustanciar los recursos de revisión que se interpongan en contra de los órganos descentralizados locales.	DJ	Arts. 36, 36, 37, 38 y 39 de la LGS/MME.	CG JSE	01-oct-11	30-sep-12	Informe	1	1	1	1	1	1	1	1	1	1	1	1	1	1	1	1				
138	Atender y asesorar a los órganos centrales y descentralizados del Instituto, respecto de las consultas que, en materia jurídico-electoral, se generen con motivo del Proceso Electoral Federal.	DJ	Art. 65, P. 1, incisos a), b), d) y h) y P. 2 del RIFE.	SE	01-oct-11	30-sep-12	Informe				1														1		
139	Elaborar ó, en su caso, velar los comités de coordinación y colaboración con las autoridades electorales locales en materia de elecciones concitiales.	DJ	Art. 119, P. 1, b) y l); 125, P. 1, f) del CORPE.	SE	01-oct-11	30-sep-12	Informe								1											1	
140	Elaborar previo Acuerdo con la Secretaría Ejecutiva el modelo tipo de convenio de coordinación o colaboración correspondiente, para que el Instituto Federal Electoral asuma la organización de Procesos Electorales Locales.	DJ	Art. 118, P. 3; 119, P. 1, n); 122, P. 1, n); 125, P. 1, g) del CORPE.	SE	01-oct-11	30-sep-12	Informe								1											1	
141	Estudio sobre Proceso Electoral para evaluar el desempeño institucional del IFE.	QDD	Art. 67, P. 1, inciso b) del RIFE.	PCG	01-oct-11	30-sep-12	Estudio																			1	







### Calendario Integral del Proceso Electoral Federal 2011 - 2012

No.	Actividad	Órganos o Áreas Responsables	Fundamento Legal	Órganos o Áreas que autorizan	Periodo de Ejecución		Unidad de Medida	Cuantificación Estimada												Observaciones				
					Inicio	Término		2011						2012										
								Dic	Nov	Dic	Ene	Feb	Mar	Abr	May	Jun	Jul	Ago	Sep					
152	Análisis, diseñar, desarrollar, probar e implementar el sistema de Información de Registro de Candidatos.	UNCOM DEPPP	Art. 64, P. 1, inciso ij) del RIFE.	DEPPP	08-oct-11	31-mai-12	Informe							1										
153	Dar seguimiento a la producción de los materiales electorales 2011-2012, conforme a las especificaciones técnicas.	DEOE	Art. 60, P. 1, incisos b) y c) del COFFE.	CCYOE	08-oct-11	30-may-12	Informe			1				1								1		
154	Elaborar y presentar a consideración del Consejo General el Proyecto de Acuerdo por el que se integra al grupo de trabajo para dar seguimiento a la revisión de los Informes de Precampaña y Campaña del PEF 2011-2012.	UFRPP	Art. 10 del RUIFRP.	C3	05-oct-11	05-oct-11	Acuerdo		1														En la sesión del Consejo General por la que se da inicio de manera formal al PEF 2011-2012.	
155	Cominar y supervisar la elaboración de la propuesta, entrega a los Consejeros Electorales distritales, aprobación y modificaciones del listado de Secciones de Atención Especial, en los distritos que lo requieran.	DECEVEC JELYD CD	Art. 82, P. 1, incisos a) y b) del COFFE.	JEL JED CD	15-oct-11	30-abr-12	Documento									1								
156	Coordinar la implementación de estrategias educativas locales de promoción de la participación electoral 2011-2012, orientadas a la atención de problemáticas específicas que limitan la participación electoral, identificadas en los diagnósticos estatales.	DECEVEC	Art. 82, P. 1, incisos a), b), d) y e), del COFFE.	CCOYVEC	15-oct-11	30-sep-12	Informe																	Una estrategia educativa por cada Junta Local Ejecutiva.

No.	Actividad	Órganos o Áreas Responsables	Fundamento Legal	Órganos o Áreas que avanzan	Periodo de Ejecución		Unidad de Medida	Cuantificación Estimada												Observaciones						
					Inicio	Término		2012																		
								Oct	Nov	Dic	Ene	Feb	Mar	Abr	May	Jun	Jul	Ago	Sep							
157	Derivado de la afectación al Marco Geográfico Electoral por la aplicación de los Programas de Reseccionalización e Integración Seccional 2009-2010, así como la Modificación de Límites y/o Creación de Municipios del periodo de 2006 a 2010, notificar a los Ciudadanos que no actualizaron su situación registral, la ubicación de casilla donde podrán emitir su voto el día de la jornada electoral del 01 de julio del 2012.	DERFE	Art. 191, P. 3 del COPEE.	DERFE	16-oct-11	30-jul-12	Reporte											1							El plazo legal de notificación es hasta el 30 de junio de 2012.	
158	Tramitar y substanciar las quejas interpuestas y los procedimientos oficiosos orientados por el Consejo General, en contra de los partidos políticos, derivados de presuntas violaciones cometidas durante las precampañas y campañas electorales en materia de origen y aplicación de recursos, incluyendo la presunta utilización de recursos para la realización de actividades ordinarias o de campaña en el estranjero durante el proceso electoral.	UFRPP	Arts. 377, numeral 5 del COPEE. Art. 19, numeral 1 del RPFMF.	CG	30-oct-11	30-sep-12	Informe				1															
159	Elaborar y presentar a consideración del Consejo General los proyectos de resoluciones, relativo a los procedimientos oficiosos y quejas.	UFRPP	Arts. 377, numeral 5 del COPEE. Art. 27 del RPFMF.	CG	30-oct-11	30-sep-12	Informe																			

Calendario Integral del Proceso Electoral Federal 2011 - 2012

No.	Actividad	Órganos o Áreas Responsables	Fundamento Legal	Órganos o Áreas que avanzan	Periodo de Ejecución		Unidad de Medida	Cuantificación Estimada												Observaciones					
					Inicio	Término		2012																	
								Oct	Nov	Dic	Ene	Feb	Mar	Abr	May	Jun	Jul	Ago	Sep						
160	Elaborar los insinios necesarios para que el Consejo General determine oportunamente, con apego a las disposiciones legales el tope de gastos de precampaña por precandidato y tipo de elección.	DEPPP	Arts. 118, P. 1, inciso m) y 214, P. 1 del COFPE.	03	01-nov-11	30-nov-11	Informe	1																	
161	Elaborar los insinios necesarios para que el Consejo General determine oportunamente, con apego a las disposiciones legales el tope de gastos de campaña para la elección de Presidente de los Estados Unidos Mexicanos.	DEPPP	Arts. 118, P. 1, inciso m) y 229, P. 4, inciso a), F. I del COFPE.	03	01-nov-11	30-nov-11	Informe	1																	
162	Elaborar el proyecto de Acuerdo del Comité de Radio y Televisión por el cual aprueba el modelo de distribución y las pautas para la transmisión en radio y televisión de los mensajes de los partidos políticos para el periodo de precampaña y campaña del PEF 2011-2012.	DEPPP	Art. 76, P. 1, inciso a) y Art. 129, P. 1, inciso f) del COFPE.	CRT	01-nov-11	30-nov-11	Acuerdo	1																	
163	Elaborar el proyecto de Acuerdo de la Junta General Ejecutiva por el cual aprueba el modelo de distribución y las pautas para la transmisión en radio y televisión de los mensajes de las autoridades electorales para el periodo de precampaña e intercampaña Electoral Federal 2011-2012.	DEPPP	Art. 72, P. 1, inciso g) del COFPE. Art. 6, P. 2, incisos a) y b) y 36, P. 3 del RRTME.	JGE	01-nov-11	30-nov-11	Acuerdo	1																	

Calendario Integral del Proceso Electoral Federal 2011 - 2012

No.	Actividad	Órganos o Áreas Responsables	Fundamento Legal	Órganos o Áreas que autorizan	Periodo de Ejecución		Unidad de Medida	Cuantificación Estimada												Observaciones
					Inicio	Término		2012												
						2011														
						Oct	Nov	Dic	Ene	Feb	Mar	Abr	May	Jun	Jul	Ago	Sep			
164	Elaborar el proyecto de Acuerdo del Consejo General por el cual aprueba la asignación de tiempos en radio y televisión a las autoridades electorales locales y federales, para el PEF 2011-2012 y para las entidades con Proceso Electoral Local en el 2012.	DEPPP	Art. 118, P. 1, incisos I) y J) del COFIPE. Art. 6, P. 1, inciso d) del RRTIME.	CG	01-nov-11	30-nov-11														
165	Revisar, revisar y analizar en su caso, la documentación presentada por los Partidos Políticos a efecto de solicitar el registro de una Coalición, así como elaborar los proyectos de Resolución respectivos y actualizar la página electrónica del Instituto.	DEPPP	Arts. 99 y 118, P. 1, inciso g) del COFIPE.	CG	01-nov-11	15-dic-11		1												
166	Revisar y analizar, en su caso, la documentación presentada por las Agrupaciones Políticas a efecto de solicitar el registro de un Acuerdo de Participación, así como elaborar los proyectos de Resolución respectivos y actualizar la página electrónica del Instituto.	DEPPP	Arts. 94, P. 1 y 2, 99, y 118, P. 1, inciso g) del COFIPE.	CG	01-nov-11	15-dic-11		1												
167	Verificar el apego al Acuerdo del Consejo General, así como a los Estatutos y al Código Electoral de los métodos de selección de candidatos que en su momento sean informados por los Partidos Políticos y Coaliciones y rendir un Informe al CG.	DEPPP	Art. 211, P. 2 del COFIPE.	CG	01-nov-11	15-dic-11		1												

No.	Actividad	Órganos o Áreas Responsables	Fundamento Legal	Órganos o Áreas que autorizan	Periodo de Ejecución		Unidad de Medida	Cuantificación Estimada												Observaciones					
					Inicio	Término		2012																	
								Oct	Nov	Dic	Ene	Feb	Mar	Abr	May	Jun	Jul	Ago	Sep						
168	Realización de talleres de capacitación para los locales de órganos descompartidos sobre la aplicación de los instrumentos de selección de los SE y CAE así como del sistema ELEC2012.	DECEVEC	Art. 182, P. 1, incisos a) y j) del COFIPE.	OCYOE	01-nov-11	31-ene-12	Informe	1																	
169	Presentación del reporte final sobre el diseño, desarrollo y operación del Sistema ELEC2012.	DECEVEC	Art. 182, P. 1, incisos a) y j) del COFIPE.	OCYOE	01-nov-11	31-ago-12	Reporte														1				
170	A través de la PCG y la Secretaría Ejecutiva, establecer los acuerdos necesarios con la Secretaría de la Defensa Nacional y la Secretaría de Marina Armada de México, para la custodia de la documentación electoral y dar seguimiento a su instrumentación.	DEOE	Art. 2, P. 1 del COFIPE.	PCG SE	01-nov-11	30-sep-12	Reporte							1	1	1	1	1	1	1	1	1	1	1	
171	Nombramiento temporal de presidentes de los Consejos Locales y Distritales en caso de ausencia definitiva o temporal de quienes originalmente fueron designados para dicho proceso.	DESPE	Art. 116 del ESPE.	SE	01-nov-11	30-sep-12	Reporte														1				La DESPE aplicará el Acuerdo que establece el Procedimiento que se seguirá durante el PEF 2011-2012 para el nombramiento temporal de presidentes de los Consejos Locales y Distritales en caso de ausencia definitiva o temporal de quienes originalmente fueron designados para dicho proceso. En caso de aplicación, informará sobre los oficios que se generen.

Calendario Integral del Proceso Electoral Federal 2011 - 2012

No.	Actividad	Órganos o Áreas Responsables	Fundamento Legal	Órganos o Áreas que avanzan	Periodo de Ejecución		Unidad de Medida	Cuantificación Estimada												Observaciones					
					Inicio	Término		2012																	
								Oct	Nov	Dic	Ene	Feb	Mar	Abr	May	Jun	Jul	Ago	Sep						
172	A través de la mediación que la Presidencia del Consejo haga con el titular de la Secretaría de Gobernación, realizar las gestiones necesarias con el Instituto Nacional de Migración para facilitar el proceso de visado y entrada al país de los visitantes extranjeros.	CU1	Art. 82, P. 2, del COFPE. Art. 63, inciso p) del RIFE. AVE.	PCG	01-nov-11	30-sep-12	Informe	1	1	1	1	1	1	1	1	1	1	1	1	1	1	1	1	1	
173	A través de la mediación que haga la Presidencia del Consejo con el titular de la Secretaría de Relaciones Exteriores, hacer las gestiones necesarias para que las representaciones diplomáticas de México en el extranjero, promuevan conjuntamente un mecanismo de difusión de la documentación relacionada con el programa de atención e información a visitantes Extranjeros entre la comunidad internacional.	CU1	Art. 82, P. 2, del COFPE. Art. 63, inciso p) del RIFE.	PCG	01-nov-11	30-sep-12	Informe	1	1	1	1	1	1	1	1	1	1	1	1	1	1	1	1	1	
174	Proponer y ejecutar la estrategia de acreditación de los visitantes Extranjeros que acudan a conocer el PEF 2011-2012.	CU1	Art. 82, P. 2, del COFPE. Art. 63, inciso p) del RIFE. AVE.	PCG	01-nov-11	30-sep-12	Informe	1	1	1	1	1	1	1	1	1	1	1	1	1	1	1	1	1	
175	Dar seguimiento a la producción de la documentación electoral 2011-2012, conforme a las especificaciones técnicas.	DEOE	Art. 130, P. 1, incisos b) y g) del COFPE.	CG COE	03-nov-11	30-jun-12	Informe	1	1	1	1	1	1	1	1	1	1	1	1	1	1	1	1	1	





















Calendario Integral del Proceso Electoral Federal 2011 - 2012

No.	Actividad	Órganos o Áreas Responsables	Fundamento Legal	Órganos o Áreas que avanzan	Periodo de Ejecución		Unidad de Medida	Cuantificación Estimada												Observaciones					
					Inicio	Término		2012																	
								Oct	Nov	Dic	Ene	Feb	Mar	Abr	May	Jun	Jul	Ago	Sep						
209	Instrumentar el programa de Verificación de Domicilios Presuntamente Iniguales.	DERFE	Art. 202 al 204, de la Sección Tercera, Título VI de los Lineamientos Generales de Depuración del Padrón Electoral CG347/2008.	DERFE CNI	01-ene-12	31-ago-12	Informe	1											1						
210	Auditar que los recursos presupuestales destinados a los programas del PEF 2011-2012, así como el gasto de operación de los centros de costo, se ejerzan en forma transparente y con estricto apego a la normatividad vigente.	Contraloría General	Art. 301, P. 1, e), f), g), h) y m) del COFPE.	Comptroloria General	01-ene-12	30-sep-12	Informe																		El periodo de ejecución de la auditoría al CIPEF 2011-2012, sería durante los tres primeros trimestres de 2012 y la integración del Informe de Resultados, se efectuará en el último trimestre del referido año.
211	Monitorear, a través de agendas de noticias internacionales, información sobre la cobertura en el extranjero del Proceso Electoral Federal.	CNCS	Art. 62, P. 1, incisos d) y e) del RIFE.	DEA	01-ene-12	30-sep-12	Reporte	1	1	1	1	1	1	1	1	1	1	1	1	1	1	1	1	1	Se elaborará un reporte diario del Monitoreo efectuado.
212	Verificación de la fase de reclutamiento, selección, contratación y capacitación de Supervisores Electorales y Capacitadores-asistentes Electorales.	DECEVEC CL CD JEL JED ELYO	Art. 132, P. 1, incisos a) y 9) del COFPE.	CL CD JEL JED	02-ene-12	03-mar-12	Informe						1												

No.	Actividad	Órganos o Áreas Responsables	Fundamento Legal	Órganos o Áreas que autorizan	Periodo de Ejecución		Unidad de Medida	Cuantificación Estimada												Observaciones								
					Inicio	Término		2012																				
								Oct	Nov	Dic	Ene	Feb	Mar	Abr	May	Jun	Jul	Ago	Sep									
213	Dar seguimiento al acondicionamiento y equipamiento de las boletas electorales y espejos de custodia de las juntas distritales electorales.	DEOE JEL	Art. 264, P. 1, c) del CORPE.	COYOE	02-ene-12	31-mar-12	Informe				1																	
214	Gestionar la contratación y capacitar al personal técnico que opera el sistema de cómputos distritales de la votación de mexicanos residentes en el extranjero.	DEOE DEA	Art. 329 del CORPE.	COVE DEOE	02-ene-12	15-jun-12	Informe																				1	
215	Presalar y operar la Bodega Central de Organización Electoral.	DEOE	Art. 130, P. 1, inciso c) del CORPE.	COYOE	02-ene-12	30-jun-12	Informe																				1	
216	Notificación y publicación en el DOF del cómputo del plazo para presentar los Informes de Precampaña del PEF 2011-2012 de los partidos políticos.	UFRPP	Art. 165 del RFRPP.	O3	16-ene-12	30-ene-12	Publicación																				1	Toda vez que el plazo para la presentación de IC inicia el 17 de febrero de 2012. En el Proyecto de Resolución relativo a las irregularidades encontradas en la revisión de los Informes de Precampaña del PEF 2011-2012, la UFRPP informará al CG respecto de la modificación y publicación en el DOF del cómputo del plazo para presentar los informes de Precampaña del PEF 2011-2012 de los partidos políticos.



Calendario Integral del Proceso Electoral Federal 2011 - 2012

No.	Actividad	Órganos o Áreas Responsables	Fundamento Legal	Órganos o Áreas que autORIZAN	Período de Ejecución		Unidad de Medida	Cuantificación Estimada												Observaciones							
					Inicio	Término		2012																			
								Oct	Nov	Dic	Ene	Feb	Mar	Abr	May	Jun	Jul	Ag	Sep								
221	Dar amplia difusión a la apertura de registro de las candidaturas a diversos cargos de elección popular, así como al plazo en el que se llevará a cabo el registro correspondiente, solicitando su publicación en el Diario Oficial de la Federación, así como en la página electrónica del Instituto.	DEPPP	Art. 223, P. 3 del COPE.	SE	01-feb-12	01-feb-12	Publicación												2								
222	Elaborar las pautas de campaña, tanto a nivel federal como aquellas de elecciones locales concurrentes.	DEPPP	Art. 65 al 68 del COPE.	CRT JSE	01-feb-12	28-feb-12	Informe												1								
223	Elaborar el proyecto de Acuerdo del Comité de Radio y Televisión por el cual se aprueba el catálogo de estaciones de radio y canales de televisión que participarán en la cobertura del proceso estatal electoral 2012 del estado de Tabasco.	DEPPP	Arts. 48, P. 6 y Art. 129, P. 1, inciso II) del COPE. Art. 6, P. 3, inciso a) y P. 4, inciso a) del RRTIME.	CRT	01-feb-12	28-feb-12	Acuerdo												1								
224	Elaborar el proyecto de Acuerdo del Consejo General por el cual se publica el catálogo de estaciones de radio y canales de televisión que participarán en la cobertura del proceso estatal electoral 2012 del estado de Tabasco.	DEPPP	Art. 62, P. 6 del COPE.	CG	01-feb-12	28-feb-12	Acuerdo												1								

No.	Actividad	Órganos o Áreas Responsables	Fundamento Legal	Órganos o Áreas que autORIZAN	Periodo de Ejecución		Unidad de Medida	Cuantificación Estimada												Observaciones					
					Inicio	Término		2012																	
								Oct	Nov	Dic	Ene	Feb	Mar	Abr	May	Jun	Jul	Ago	Sep						
225	Elaboración y propuesta de programa de invitación y atención a autoridades electorales de otros países y representantes de organismos internacionales promotores de la democracia.	CEU	Art. 82, P. 2 del COFPE Art. 63, inciso p) del RIJE.	PCG	01-feb-12	28-feb-12	Propuesta	1																	
226	Informe sobre la distribución de la primera administración y el estado que guardan las actividades del Fondo de Apoyo para la Observación Electoral 2011-2012, con base en la información brindada por la instancia internacional encargada de la administración del mismo.	CEU	Art. 63, P. 1, inciso j) del RIJE. Acuerdo del CG del IFE.	PCG	01-feb-12	28-feb-12	Informe	1																	
227	Recibir, analizar y registrar las plataformas electorales de los Partidos Políticos, así como elaborar los respectivos proyectos de Acuerdo. (Del 1 al 16 de febrero).	DEPPP	Art. 118, P. 1, inciso n) y 222 del COFPE.	CG	01-feb-12	28-feb-12	Informe	1																	
228	Coordinar en la publicación de la integración de los consejos locales y distritales en el Diario Oficial de la Federación.	DEOE JEL	Art. 117, P. 1, 118, P. 1, inciso b); 120, P. 1, inciso k) del COFPE.	CG SE	01-feb-12	28-feb-12	Publicación	1																	
229	Presentación al Consejo Distrital del informe sobre el número, ubicación, días y horarios en que operarán los centros de capacitación electoral.	JED	Art. 132, P. 1, incisos a) y b); 146, P. 1, incisos a) y c) del COFPE.	CD JED	01-feb-12	28-feb-12	Informe	1																	



Calendario Integral del Proceso Electoral Federal 2011 - 2012

No.	Actividad	Órganos o Áreas Responsables	Fundamento Legal	Órganos o Áreas que autorizan	Periodo de Ejecución		Unidad de Medida	Cuantificación Estimada												Observaciones			
					Inicio	Término		2012															
								Oct	Nov	Dic	Ene	Feb	Mar	Abr	May	Jun	Jul	Ago	Sep				
220	Someter a la consideración del Consejo General del IFE el proyecto de Acuerdo por el que se apuñale el procedimiento para el resguardo de Formatos de Credencial para votar que no sean recogidos por sus titulares al 31 de marzo de 2012.	DERE	Arts. 180, P. 6, y 199, P. 6 del COFPE.	CG	01-feb-12	31-mar-12	Acuerdo						1										
221	Dar seguimiento al equipamiento, instalación y funcionamiento de las oficinas municipales que apuñale el Consejo General.	DEOE JELYD	Arts. 107, P. 2, 118, P. 1, inciso 2); 122 P. 1, inciso g); 148 del COARPE. Art. 46, P. 1, incisos a), b), c), e), f) y j) del RIFE.	CG JGE	01-feb-12	31-ago-12	Reporte						1										1
222	Verificar por los partidos políticos, a través de sus representantes ante la Comisión Nacional de Vigilancia, las Listas Nominales de Electores Residenciales en el Extranjero, conforme al criterio de domicilio en México, mediante medios electrónicos con que cuenta la DERE.	DERE	Art. 221, P. 1 del COARPE.	DERE CMI	06-feb-12	24-feb-12	Reporte						1										
223	Contribuir en la actualización e incorporación de los rasgos relevantes en materia de organización electoral en la base geográfica digital (ubicación de casillas, centros de recepción y traslado, boletines y oficinas municipales).	DERE DEOE JEL JED UNICOM	Arts. 146, 152, 241, 242, 244 y 239 del COARPE.	CG	06-feb-12	30-jun-12	Reporte						1										1





Calendario Integral del Proceso Electoral Federal 2011 - 2012

No.	Actividad	Órganos o Áreas Responsables	Fundamento Legal	Órganos o Áreas que autORIZAN	Periodo de Ejecución		Unidad de Medida	Cuantificación Estimada												Observaciones									
					Inicio	Término		2012																					
								Oct	Nov	Dic	Ene	Feb	Mar	Abr	May	Jun	Jul	Ago	Sep										
238	Dar seguimiento al reclutamiento de las secciones electorales que correspondan a los distritos con el propósito de localizar lugares que cumplan los requisitos legales para la ubicación de casillas básicas, contingentes, extraordinarias y especiales.	DEOE LELYD	Art. 241, y 242, P. 1, inciso a) del CORPE. Art. 45, P. 1, inciso b) del RIIE.	CL CD	15-feb-12	15-mar-12	Reporte							1															
239	Enviar al imbabecabo residente en el extranjero, por como certificado, aviso de no inscripción por extemporaneidad, así como el formato del medio de impugncación correspondiente.	DERFE	Art. 315, P. 4 del CORPE.	DERFE CN/ CTVMRE	16-feb-12	15-abr-12	Reporte							1		1													
240	Enviar a los mexicanos residentes en el extranjero que solicitan su inscripción a la Lista Nominal de Electores Residentes en el Extranjero y que no cumplieron con los requisitos, el Aviso de NO inscripción a dicho listado, así como el formato del medio de impugncación correspondiente.	DERFE	Lineamientos Generales para la Inscripción a la Lista Nominal que aprueba el Consejo General	DERFE CN/ CTVMRE	16-feb-12	15-abr-12	Reporte							1		1													



No.	Actividad	Órganos o Áreas Responsables	Fundamento Legal	Órganos o Áreas que administran	Periodo de Ejecución		Unidad de Medida	Cuantificación Estimada												Observaciones					
					Inicio	Término		2011						2012											
								Oct	Nov	Dic	Ene	Feb	Mar	Abr	May	Jun	Jul	Ago	Sep						
241	Recibir los informes que presenten los partidos políticos por cada uno de sus precandidatos a candidatos a cargos de elección popular, en los 30 días siguientes a que concluya la precampaña.	UFRPP	Art. 81, numeral 1, inciso d), en relación con el Art. 83, numeral 1, inciso c) del COFPE. Art. 10 P. 1 del RIJFRPP.	CG	17-feb-12	30-mar-12	Informe																	Se contempla al menos un informe por cada uno de los partidos con registro, puede variar en función de los precandidatos que cada partido registre. En el dictamen consolidado respecto de la revisión de los informes de Precampaña del PEF 2011-2012, la UFRPP informará al Consejo General de la recepción de los informes respectivos.	
242	Entregar el resultado generado con motivo de la verificación documental y domiciliaria de los mexicanos residentes en el extranjero a la Comisión Nacional de Vigilancia.	DERFE	Art. 321 P. 1, del COFPE. Lineamientos Generales para la Inscripción a la Lista Nominal que aprueba el Consejo General.	DERFE CNU	27-feb-12	07-mar-12	Informe																		
243	Determinar el mecanismo para la aplicación de la fórmula de asignación de curules y escaños para Diputados y Senadores por el principio de Representación Proporcional que correspondan a los Partidos Políticos con base en los resultados que obtengan en la jornada electoral.	DEPPP	Art. 12, al 18 del COFPE.	CG	01-mar-12	15-mar-12	Acuerdo																		



Calendario Integral del Proceso Electoral Federal 2011 - 2012

No.	Actividad	Órganos o Áreas Responsables	Fundamento Legal	Órganos o Áreas que avanzan	Periodo de Ejecución		Unidad de Medida	Cuantificación Estimada												Observaciones								
					Inicio	Término		2012																				
								Oct	Nov	Dic	Ene	Feb	Mar	Abr	May	Jun	Jul	Ago	Sep									
250	Entregar la lista de ciudadanos sorteados a los partidos políticos que la solicitan.	DECEYEC JED	Art. 240, P. 2 del COFFE.	JED	06-mar-12	14-mar-12	Documento						1															
251	Supervisar la vista, entrega de cartas-notificación y primera etapa de capacitación a ciudadanos sorteados.	DECEYEC VDEYEC SE Y/O AE	Arts. 143, P. 1, incisos a) y c); 132 P. 1 incisos a) y b); 240 P. 1 inciso c) del COFFE.	JED	09-mar-12	30-abr-12	Curso							1											El número de cartas-notificación a entregar y de cursos de capacitación electoral a impartir está en función del número de ciudadanos sorteados por cada distrito electoral.			
252	Verificación de la instrumentación del procedimiento de integración de mesas directivas de casilla, en la primera etapa de capacitación.	DECEYEC CL CD JEL JED EL Y/O	Art. 132 P. 1 incisos a) y b) del COFFE.	CL CD JEL JED	09-mar-12	04-may-12	Informe																			1		
253	Integración de la lista de ciudadanos aptos que fueron capacitados y cumplen con los requisitos legales para desempeñarse como funcionarios de mesas directivas de casilla.	DECEYEC JED	Art. 240, P. 1, inciso f) del COFFE.	JED	09-mar-12	04-may-12	Documento																				1	
254	Dar seguimiento a la presentación de una lista que realicen las juntas distritales ejecutivas a los consejos distritales, proponiendo los lugares en que habrán de ubicarse las casillas.	DEOE JEL Y/O	Art. 242, P. 1, inciso b) del COFFE. Art. 45, P. 1, inciso h) del RIFE.	CD	10-mar-12	20-mar-12	Reporte																					1







Calendario Integral del Proceso Electoral Federal 2011 - 2012

No.	Actividad	Órganos o Áreas Responsables	Fundamento Legal	Órganos o Áreas que avanzan	Periodo de Ejecución		Unidad de Medida	Cuantificación Estimada												Observaciones						
					Inicio	Término		2012																		
								Oct	Nov	Dic	Ene	Feb	Mar	Abr	May	Jun	Jul	Ago	Sep							
271	Revisar los informes de precampaña de los partidos políticos y coaliciones, durante los 60 días siguientes a la fecha de presentación de los informes de precampaña.	UFRPP	Art. 84, numeral 1, inciso a) del CORPE. Art. 10, P. 1 del RUFRRP.	CG	02-abr-12	27-jun-12	Informe											1								La UFRPP presentará a consideración del CG el Proyecto de Resolución relativo a las irregularidades encontradas en la revisión de los Informes de Precampaña relativos al PEF 2011-2012.
272	Realizar la compulsión entre los resultados del monitoreo de radio y tv, medios impresos y anuncios espectaculares, y los Informes de Precampaña presentados por los partidos políticos y coaliciones.	UFRPP	Art. 20.10 del RFPF.	CG	02-abr-12	27-jun-12	Informe											1								En el Proyecto de Resolución relativo a las irregularidades encontradas en la revisión de los Informes de Precampaña del PEF 2011-2012, la UFRPP informará al CG respecto de los resultados obtenidos en el monitoreo.
273	Ordenar visitas de Verificación a los distritos electorales durante los periodos de Campañas Electorales, a cargo del personal de la Dirección de Auditoría de Partidos Políticos, Agrupaciones Políticas y Otros, con el auxilio del personal de la Junta Local o Distrital correspondiente, para corroborar el cumplimiento de las obligaciones de los partidos políticos y coaliciones, y la veracidad de sus informes, a efecto de fortalecer la legalidad y equidad del PEF 2011-2012.	UFRPP	Art. 81, numeral 1, II del CORPE. Art. 22.1 del RFPF.	CG	03-abr-12	04-abr-12	Reporte											1								En el dictamen consolidado respecto de la revisión de los Informes de Campaña del PEF 2011-2012, la UFRPP informará al Consejo General de los resultados obtenidos.





Calendario Integral del Proceso Electoral Federal 2011 - 2012

No.	Actividad	Órganos o Áreas Responsables	Fundamento Legal	Órganos o Áreas que autorizan	Periodo de Ejecución		Unidad de Medida	Cuantificación Estimada												Observaciones					
					Inicio	Término		2012																	
								Oct	Nov	Dic	Ene	Feb	Mar	Abr	May	Jun	Jul	Ago	Sep						
279	Enviar por correo certificado con acuse de recibo, la boleta electoral, la documentación y demás material necesario para el ejercicio del voto, a los mexicanos residentes en el extranjero inscritos en el correspondiente listado nominal.	DERE	Art. 324, P. 3 y 4 del CORPE.	OG CMV CTUMIRE	16-abr-12	20-may-12	Informe									1									
280	Elaborar e imprimir las Listas Nominales de Electores definitivas, con fotografía, con los ciudadanos credentializados al 31 de marzo, en función del número de cuatrillos que se requieran para las casillas, así como del número de los partidos políticos, alianzas y coaliciones registradas oficialmente, conforme al acuerdo que establece el Consejo General.	DERE	Art. 197, P. 1 del CORPE.	OG DERE	16-abr-12	31-may-12	Lista Nominal								1										
281	Recibir los Sobres-Voto para la conformación de la Lista Nominal de Electores Residentes en el Extranjero y su entrega a la Dirección Ejecutiva de Organización Electoral, a fin de realizar el Escrutinio y Cómputo respectivo.	DERE	Art. 320, P. 2, inciso b), del CORPE. Lineamientos Generales para la Inscripción a la Lista Nominal que aprueba el Consejo General.	OG	17-abr-12	30-jun-12	Lista Nominal																	1	
282	Proporcionar los archivos de la Lista Nominal para la segunda reactivación de ciudadanos.	DERE	Art. 249, P. 1 del CORPE.	OG	20-abr-12	30-abr-12	Reporte										1								

Calendario Integral del Proceso Electoral Federal 2011 - 2012

No.	Actividad	Órganos o Áreas Responsables	Fundamento Legal	Órganos o Áreas que autorizan	Periodo de Ejecución		Unidad de Medida	Cuantificación Estimada												Observaciones							
					Inicio	Término		2012																			
								Oct	Nov	Dic	Ene	Feb	Mar	Abr	May	Jun	Jul	Ago	Sep								
283	Elaborar y entregar a los representantes de los partidos políticos acreditados ante las Comisiones Distritales, Locales y Nacional de Vigilancia las relaciones con los nombres de los ciudadanos cuyas solicitudes hubiesen sido canceladas, ordenadas por sección electoral y alfabéticamente.	DERFE VLRFE VD/RFE	Art. 199, P. 2 del CORPE.	DERFE	28-abr-12	30-abr-12	Reporte	1																			
284	Elaborar el proyecto de Acuerdo del Comité de Radio y Televisión por el cual aprueba los modelos de distribución y las pautas para la transmisión en radio y televisión de los programas y mensajes de los partidos políticos nacionales y locales durante el segundo semestre de 2012.	DEPPP	Arts. 48, P. 5 y 6 y 76, P. 1, inciso a) del CORPE.	CRT	01-may-12	15-may-12	Acuerdo								1												
285	Realizar la primera publicación de las listas de integrantes de mesas directivas de casilla.	DECEVEC JED CD	Arts. 147, P. 1, inciso h); 240, P. 1, inciso g); 242, P. 1, inciso e); 245 y 256 del CORPE.	JED CD	01-may-12	15-may-12	Publicación																				
286	Exhibir las relaciones con los nombres de ciudadanos cuya solicitud fue cancelada por no haber acudido a recoger su credencial a más tardar el 31 de marzo del segundo año a aquel en que la hayan presentado.	DERFE VLRFE VD/RFE	Art. 199, P. 3 del CORPE.	DERFE	01-may-12	31-may-12	Informe																				

No.	Actividad	Órganos o Áreas Responsables	Fundamento Legal	Órganos o Áreas que adoran	Periodo de Ejecución		Unidad de Medida	Cuantificación Estimada												Observaciones								
					Inicio	Término		2012																				
								Oct	Nov	Dic	Ene	Feb	Mar	Abr	May	Jun	Jul	Ago	Sep									
287	Informe sobre la distribución de la segunda administración y el estado que guardan las actividades del Fondo de Apoyo para la Observación Electoral 2011-2012, con base en la información brindada por la instancia interinstitucional encargada de la administración del mismo.	CAI	Art. 63, P. 1, inciso I) del RIFE. Acuerdo del CO del IFE.	POG	01-may-12	31-may-12	Informe											1										
288	Coordinar la realización técnica de los debates para Presidente de los Estados Unidos Mexicanos, en cuanto a producción y difusión de los mismos.	DEPPP	Art. 70 del CORPE.	CG	01-may-12	30-jun-12	Informe												1									
289	Realizar las pruebas nacionales sobre el funcionamiento del Sistema Informático, y realización de simulacros del SIE 2012.	DEOE UNODM JELYD	Art. 64, P. 1, incisos b), c) y f) del CORPE. Art. 46, inciso I) del RIFE.	SE	01-may-12	30-jun-12	Informe													1								Se presentará un informe de los resultados de las pruebas nacionales y de los simulacros.
290	Elaboración del informe sobre el desarrollo de la primera etapa de capacitación electoral que se presenta al Consejo General, a la Comisión de Capacitación y Organización Electoral y a los Consejos Locales y Distritales.	DECEVIC JEL JED	Art. 132, P. 1, inciso b); 141, P. 1, inciso a); 152, P. 1, inciso a) del CO/PE.	CG CYOE CL CD	01-may-12	30-jun-12	Informe													1								
291	Elaboración y aprobación del listado de servidores públicos del IFE que serán capacitados para apoyar y garantizar la integración de las Mesas de Escrutinio y Cómputo.	DECEVIC	Art. 329 y 332 del CORPE.	JOE	01-may-12	30-jun-12	Documento													1								

Calendario Integral del Proceso Electoral Federal 2011 - 2012

No.	Actividad	Órganos o Áreas Responsables	Fundamento Legal	Órganos o Áreas que autorizan	Periodo de Ejecución		Unidad de Medida	Quantificación Estimada												Observaciones								
					Inicio	Término		2012																				
								Oct	Nov	Dic	Ene	Feb	Mar	Abr	May	Jun	Jul	Ago	Sep									
292	Coordinar las actividades de operación del PREP durante las primarias nacionales.	PREP	Art. 125, P. 1, inciso I del COPEFE. Art. 64, P. 1, inciso s) del RIFE.	SE	01-may-12	30-jun-12	Informe														1							
293	Elaborar los informes periódicos (mensuales) al Consejo Presidente, los Consejos Electorales y al Secretario Ejecutivo, respecto del avance en las revisiones a los IP y auditorías que se realicen.	UFRRP	Art. 86, numeral 2 del CORPE. Art. 8, inciso I y 10 del RIUFRRP.	CG	02-may-12	30-ago-12	Informe																1	1	1	Esta actividad se realizará una vez iniciada la revisión de IP y hasta la conclusión del procedimiento.		
294	Supervisar la entrega al Consejo Distrital del listado de ciudadanos aptos que fueron capacitados y cumplen con los requisitos legales para desempeñarse como funcionarios de mesas directivas de casilla.	DECEVEC JED	Art. 240, P. 1, inciso I del COPEFE.	JED	05-may-12	05-may-12	Documento																		1			
295	Realizar la segunda inspección y designación de funcionarios de mesas directivas de casilla.	DECEVEC CD JED	Art. 240, P. 1, inciso I del COPEFE.	CD JED	08-may-12	08-may-12	Sesión																			1		
296	Elaborar el proyecto de Acuerdo de la Junta General Ejecutiva por el cual aprueba los modelos de distribución para la transmisión en radio y televisión de los mensajes de las autoridades electorales durante el segundo semestre de 2012.	DEPPP	Art. 72, P. 1, incisos a) y e) del COPEFE.	JSE	08-may-12	22-may-12	Acuerdo																				1	

No.	Actividad	Órganos o Áreas Responsables	Fundamento Legal	Órganos o Áreas que avanzan	Periodo de Ejecución		Unidad de Medida	Cuantificación Estimada												Observaciones						
					Inicio	Término		2012																		
								Oct	Nov	Dic	Ene	Feb	Mar	Abr	May	Jun	Jul	Ago	Sep							
297	Supervisar la entrega de nombramientos a funcionarios de mesas directivas de casilla.	DECEYEC CD JED SE y C/AE	Art. 240, P. 1, inciso h); 152, P. 1, inciso m) del COPEE.	CD JED	09-may-12	30-jun-12	Nombramiento											1								
298	Supervisar la segunda etapa de capacitación a funcionarios de mesas directivas de casilla y simulacros.	DECEYEC CD JED SE y C/AE	Art. 152, P. 1, incisos a) y b); 146, P. 1, inciso o); 240, P. 1, incisos e) y f) del COPEE.	CD JED	09-may-12	30-jun-12	Curso											1								
299	Supervisar la sustitución de funcionarios de mesas directivas de casilla.	DECEYEC JED CD	Art. 240, P. 3 del COPEE.	JED CD	09-may-12	30-jun-12	Reporte											1								
300	Verificación de la instrumentación del procedimiento de integración de mesas directivas de casilla, en la segunda etapa de capacitación.	DECEYEC CL CD JED	Art. 152, P. 1, incisos a) y b) del COPEE.	CL CD JED	09-may-12	30-jun-12	Informe											1								
301	Someter a la consideración del Consejo General del IFE el proyecto de Acuerdo para declarar la validez y definitividad del Padrón Electoral y la Lista Nominal de Electores Definitiva con fotografía, así como la Lista Nominal de Electores de Residentes en el Extranjero.	DERFE COVE	Art. 195, P. 5 del COPEE.	CO	15-may-12	30-may-12	Acuerdo											1								

No.	Actividad	Órganos o Áreas Responsables	Fundamento Legal	Órganos o Áreas que avanzan	Periodo de Ejecución		Unidad de Medida	Cuantificación Estimada												Observaciones							
					Inicio	Término		2012																			
								2011																			
								Oct	Nov	Dic	Ene	Feb	Mar	Abr	May	Jun	Jul	Ago	Sep								
302	Elaboración del Dictamen Consolidado relativo al procedimiento expedito de revisión de Informes de Precampaña.	UFRPP	Art. 216, numeral 5 del COFPE.	OS	15-may-12	30-may-12	Dictamen Consolidado										1										
303	Presentación al Consejo General del proyecto de Resolución relativo al procedimiento expedito de revisión de Informes de Precampaña.	UFRPP	Art. 84, numeral 1, y 118, numeral 1, inciso w del COFPE.	OS	15-may-12	30-may-12	Proyecto de Resolución										1										
304	Elaborar el proyecto de Acuerdo del Consejo General por el cual aprueba la asignación de tiempos para las autoridades electorales, para el periodo de julio a septiembre de 2012.	DEPPP	Art. 118, P. 1, inciso z del COFPE.	OS	15-may-12	31-may-12	Acuerdo										1										
305	Entregar a los Consejos Locales para su distribución a los Distritales y, a través de éstos, a las mesas directivas de casilla de las Listas Nominales de Elecciones definitivas con fotografía con los ciudadanos pretendenciantes al 31 de marzo.	DERFE	Art. 197, P. 1 del COFPE.	DERFE	15-may-12	01-jun-12	Reporte																			1	
306	Dar seguimiento a la publicación de las listas de publicación de casillas electorales en los edificios y lugares públicos más concurridos del distrito.	DEOJE JED	Art. 147, P. 1, inciso h), 242, P. 1, inciso e), 249, P. 1 y 258 del COFPE.	CL	15-may-12	30-jun-12	Informe																			1	

No.	Actividad	Órganos o Áreas Responsables	Fundamento Legal	Órganos o Áreas que autORIZAN	Periodo de Ejecución		Unidad de Medida	Cuantificación Estimada												Observaciones						
					Inicio	Término		2012																		
								Oct	Nov	Dic	Ene	Feb	Mar	Abr	May	Jun	Jul	Ago	Sep							
307	Distribuir los envíos custodiados de la documentación y los materiales electorales a los órganos desconcentrados.	DEOE	Art. 130, P. 1, inciso c) del COFIPE.	COYOE	28-may-12	16-jun-12	Informe													1						
308	Recepción de los Informes Preliminares de Campaña de los Partidos Políticos.	UFRPP	Art. 83, numeral 1, d), F. II del COFIPE.	CG	01-jun-12	16-jun-02	Informe																			En el dictamen consolidado respecto de la revisión de los Informes de Campaña del PEF 2011-2012, la UFRPP informará al Consejo General de los resultados obtenidos.
309	Elaborar, imprimir y embregar a los Consejos Locales y Distritales de las relaciones con información relativa a aquellos registros ciudadanos que, por resolución judicial, están impedidos legalmente para emitir su voto, así como de registros dados de baja por duplicidad y de los formatos de credencial que le han sido robados al Instituto, para casillas especiales.	DERFE	Acuerdo del CG del IFE.	CG DERFE	01-jun-12	16-jun-12	Reporte																			El número de ejemplares a imprimir estará en función del número de casillas especiales a instalar en cada entidad.

Calendario Integral del Proceso Electoral Federal 2011 - 2012

No.	Actividad	Órganos o Áreas Responsables	Fundamento Legal	Órganos o Áreas que autorizan	Periodo de Ejecución		Unidad de Medida	Cuantificación Estimada												Observaciones							
					Inicio	Término		2012																			
								Oct	Nov	Dic	Ene	Feb	Mar	Abr	May	Jun	Jul	Ago	Sep								
310	Aprobar la designación del personal del IFE que realizará la suma de los resultados consignados en las actas de escrutinio y cómputo de las mesas de escrutinio y cómputo para obtener los resultados por distrito de la votación emitida en el extranjero para la elección de Presidente de los Estados Unidos Mexicanos y de los funcionarios que firmarán las actas de cómputo distrital en las que se asentarán dichos resultados.	DEOE COVE	Art. 382 del COFFE.	JSE	01-jun-12	30-jun-12	Acuerdo																	1			
311	Propuesta y ejecución de Foro de Intercambio e Informantes sobre el Régimen Electoral Mexicano y el PEF 2011-2012.	CKU	Art. 63, P. 1, inciso I) del RIFE Acuerdo del CG del IFE.	PCG	01-jun-12	31-jul-12	Informe																		1		Como parte del informe mensual que la CKU presentará al Consejo General sobre visitantes extranjeros, en los meses de junio y julio de 2012 se informará, tanto de la organización como la ejecución de este foro.
312	Elaborar y entregar a los Consejos Locales y Distritales los Listados Nominales de Electores por resolución favorable del Tribunal Electoral del Poder Judicial de la Federación.	DERFE	Art. 86 de la LGSMMFE.	CG DERFE CNJ	07-jun-12	27-jun-12	Lista Nominal																		1		
313	Dar seguimiento a una segunda publicación, en su caso, de la lista de ubicación de casillas con los ajustes correspondientes.	DEOE JED	Art. 242, P. 1, inciso f) del COFFE.	CD	15-jun-12	25-jun-12	Informe																		1		





No.	Actividad	Órganos o Áreas Responsables	Fundamento Legal	Órganos o Áreas que autorizan	Periodo de Ejecución		Unidad de Medida	Cuantificación Estimada												Observaciones												
					Inicio	Término		2012																								
								Oct	Nov	Dic	Ene	Feb	Mar	Abr	May	Jun	Jul	Ago	Sep													
317	Contribuir en el seguimiento a la recepción de las boletas electorales; al procedimiento de sellado como y agrupamiento de las mismas en razón de los cantinales que corresponden al número de electores de cada una de las casillas a instalar; y en la preparación de la documentación y materiales electorales que serán entregados a los presidentes de mesas directrices de casilla.	DEOE CD	Art. 264, P. 2, inciso d) del COFIPE.	SE	16-jun-12	24-jun-12	Reporte											1														
318	Dar seguimiento de la entrega de la documentación y materiales electorales a los presidentes de las mesas directrices de casilla.	DEOE CD	Art. 265, P. 1 del COFIPE. Art. 31, P. 1, inciso d) del RIFE.	SE	25-jun-12	31-jul-12	Reporte												1													
319	Dar seguimiento a la publicación que realizan los colegios de notarios en las entidades federativas, 5 días antes del día de la elección, con los nombres de sus miembros y los domicilios de sus oficinas.	DEOE CL	Art. 268, P. 2 del COFIPE.	SE	26-jun-12	26-jun-12	Informe												1													
320	Realizar, en su caso, la tercera publicación de los listos de integrantes de mesas directrices de casilla (día de la Jornada Electoral).	DECEVEC JED CD	Art. 147, P. 1, inciso h), 248 y 266 del COFIPE.	JED CD	26-jun-12	01-jul-12	Publicación																									
321	Continuar la operación y difusión de los Resultados Electorales Preliminares durante la Jornada Electoral.	PREP	Art. 125, P. 1, inciso j) del COFIPE. Art. 64, P. 1, inciso g) del RIFE.	SE	30-jun-12	02-jul-12	Informe																									

Calendario Integral del Proceso Electoral Federal 2011 - 2012

No.	Actividad	Órganos o Áreas Responsables	Fundamento Legal	Órganos o Áreas que avanzan	Periodo de Ejecución		Unidad de Medida	Cuantificación Estimada												Observaciones						
					Inicio	Término		2012																		
								Oct	Nov	Dic	Ene	Feb	Mar	Abr	May	Jun	Jul	Ago	Sep							
322	Día seguimiento al desarrollo de la jornada electoral, a partir de la instalación de las casillas, el proceso de votación y los incidentes que se presenten.	DEOE	Art. 259, P. 2; 269, P. 1 del COFIPE. Art. 46, incisos i) y j) del RIFE.	O3	01-jul-12	01-jul-12	Reporte													1						
323	A través de la Secretaría Ejecutiva, presentar al Consejo General del Instituto Federal Electoral, los informes del Sistema de Información sobre el Desarrollo de la Jornada Electoral (SIE), 2012.	DEOE	Art. 120, P. 1, n) Art. 64, P. 1, incisos c) y f) del COFIPE. Art. 46, incisos i) del RIFE.	O3	01-jul-12	01-jul-12	Informe													1						El número de informes podrá modificarse en función de lo que apruebe el Consejo General, en el Acuerdo para la realización del SIE 2012.
324	Día seguimiento a la transmisión de la información del conteo rápido.	DEOE	Art. 119, P. 1, inciso i) del COFIPE.	O3 PCG	01-jul-12	01-jul-12	Informe													1						Sujeto a lo que apruebe el Consejo General.
325	Completar y supervisar la integración de las mesas directivas de casilla en la Jornada Electoral.	DECEVEC CD JED	Arts. 210, P. 4 y 269 al 286 del COFIPE.	CD	01-jul-12	01-jul-12	Informe													1						
326	Presentación de informe al Consejo General, sobre el número de votos emitidos por ciudadanos residentes en el extranjero, clasificados por país de residencia de los electores, así como de los sobres recibidos fuera de plazo.	SE COVE DERFE	Art. 328 P. 3 del COFIPE.	O3	01-jul-12	01-jul-12	Informe													1						



Calendario Integral del Proceso Electoral Federal 2011 - 2012

No.	Actividad	Órganos o Áreas Responsables	Fundamento Legal	Órganos o Áreas que autORIZAN	Período de Ejecución		Unidad de Medida	Cuantificación Estimada												Observaciones	
					Inicio	Término		2012													
								2011	Oct	Nov	Dic	Ene	Feb	Mar	Abr	May	Jun	Jul	Ago	Sep	
327	Informe al Consejo General de los resultados por partido, de la votación emitida en el extranjero para Presidente de los Estados Unidos Mexicanos.	SE COVE DEOE	Art. 383 del CORPE.	OS	01-jul-12	01-jul-12	Informe											1			
328	Empegar a los integrantes del Consejo General el informe que combenga los resultados, por distrito electoral uninominal de la votación emitida en el extranjero.	SE COVE DEOE	Art. 383 del CORPE.	OS	01-jul-12	01-jul-12	Informe											1			
329	Ordenar se realice la inclusión de resultados por distrito electoral y mesa de escrutinio y cómputo en el sistema de resultados electorales preliminares.	SE COVE DEOE	Art. 383 del CORPE.	OS	01-jul-12	01-jul-12	Informe											1			
380	Dar seguimiento a la sesión de instalación de los consejos locales y distritales para vigilar el desarrollo de la Jornada Electoral de 2012.	DEOE	Art. 151, P. 2, 163, P. 1, inciso a) y 210, P. 4 del CORPE.	SE	01-jul-12	02-jul-12	Reporte											1			



Calendario Integral del Proceso Electoral Federal 2011 - 2012

No.	Actividad	Órganos o Áreas Responsables	Fundamento Legal	Órganos o Áreas que avanzan	Periodo de Ejecución		Unidad de Medida	Cuantificación Estimada												Observaciones							
					Inicio	Término		2012																			
								Oct	Nov	Dic	Ene	Feb	Mar	Abr	May	Jun	Jul	Ago	Sep								
331	Recibir y resolver las solicitudes de adaptación de aquellos ciudadanos que teniendo Credencial para votar no pudieron sufragar el día de la jornada electoral federal; así como presentar el reporte respectivo sobre los ciudadanos que teniendo Credencial para votar acudieron a ejercer su derecho al voto y no aparecieron en la Lista Nominal definitiva o en la Lista Nominal adicional resultado de sentencias del Tribunal Electoral del Poder Judicial de la Federación, de la sección correspondiente al domicilio que aparece en su credencial.	DERFE	Arts. 197, P. 1, 199, P. 6, 7, 8, 9 y 10, y 265, P. 1, del COFFE. Acuerdo del CG del IEE.	CG CRFE DERFE CNV	01-jul-12	09-sep-12	Reporte																			1	
332	Recibir los informes sobre el origen, monto y aplicación del financiamiento para el desarrollo de las actividades relacionadas directamente con la observación electoral, en los 30 días siguientes a la jornada electoral.	UFRPP	Art. 81, numeral 1, II) del COFFE.	CG	02-jul-12	10-ago-12	Informe																			1	En el Proyecto de Resolución relativo a las irregularidades encontradas en la revisión de los informes de las organizaciones de observadores electorales, la UFRPP informará al Consejo General respecto del cumplimiento de esta actividad.
333	Inscribir en los libros de registro correspondientes las listas de candidatos a diversos cargos de elección popular y elaborar los quédices.	DEPPP	Art. 129, P. 1, inciso II) del COFFE.	CG	02-jul-12	30-sep-12	Informe																			1	

Calendario Integral del Proceso Electoral Federal 2011 - 2012

No.	Actividad	Órganos o Áreas Responsables	Fundamento Legal	Órganos o Áreas que avanzan	Periodo de Ejecución		Unidad de Medida	Cuantificación Estimada												Observaciones							
					Inicio	Término		2012																			
								Oct	Nov	Dic	Ene	Feb	Mar	Abr	May	Jun	Jul	Ago	Sep								
334	Recibir los Informes de Campaña de los partidos políticos y coaliciones dentro los 60 días siguientes a que concluyen las campañas electorales.	UFRPP	Art. 81, numeral 1, inciso d) del CORPE.	CG	02-jul-12	30-sep-12	Informe																		1	La revisión concluirá hasta el 2013. En el Proyecto de Resolución relativo a las irregularidades encontradas en la revisión de los Informes de Campaña del PEF 2011-2012, la UFRPP informará al Consejo General respecto del cumplimiento de esta actividad.	
335	Dar seguimiento a la realización de los cómputos distritales de las elecciones de Presidente, senadores y diputados por ambos principios; a la declaración de validez de la elección de diputados por el principio de mayoría relativa y a la expedición de la constancia de mayoría y validez a quien hubiese obtenido el triunfo.	DEOE	Arts. 293, 294, 295, 296, 297 y 298 del CORPE. Art. 30, P. 1 incisos s), l), u) del RIFE.	SE	04-jul-12	07-jul-12	Informe																		1		
336	Dar seguimiento a las sesiones de cómputos distritales, de entidad federativa y de circunscripción plurinominal operen los respectivos consejos.	DEOE UNICOM C CD	Acuerdo del CG.	CG	04-jul-12	08-jul-12	Reporte																			1	
337	Coordinar y supervisar la entrega de reconocimientos a los funcionarios de mesas directivas de casilla.	CPCD	Arts. 132, P. 1, incisos a) y b) del CORPE.	CD JED	06-jul-12	15-jul-12	Documento																			1	

No.	Actividad	Órganos o Áreas Responsables	Fundamento Legal	Órganos o Áreas que autorizan	Periodo de Ejecución		Unidad de Medida	Cuantificación Estimada												Observaciones		
					Inicio	Término		2012														
								2011	2012													
		Dic	Ene	Feb	Mar	Abr	May	Jun	Jul	Ago	Sep											
338	Dar seguimiento a la realización de los cómputos de entidad federativa de la elección de senadores por ambos principios y de la declaración de validez de la elección de senadores por el principio de mayoría relativa.	DEOE	Arts. 303, 304 y 305 del COFFE.	SE	08-jul-12	08-jul-12	Informe														1	
339	Dar seguimiento a la celebración de la sesión de los consejos locales con residencia en las cabeceras de circunscripción para efectuar el cómputo de circunscripción de la elección de diputados por el principio de representación proporcional.	DEOE	Arts. 306, 307 y 308 del CORPE. Art. 18, P. 3 (incisos a) y b) del RIFE.	O3	08-jul-12	08-jul-12	Informe														1	
340	Dar seguimiento a la integración y remisión de los expedientes de los cómputos distritales, de entidad federativa y de circunscripción plurinominal a las instancias jurisdiccionales, legislativas y administrativas que correspondan.	DEOE	Arts. 130, P. 1, e); 141, P. 1, i); 142, P. 1, c); 153, P. 1, g); 300, 301, 305, P. 1, c), d) y e); 309, P. 1, b) y c) del CORPE. Art. 31, P. 1, f) del RIFE.	SE	09-jul-12	31-jul-12	Informe														1	
341	Informe al Consejo Presidente, Consejeros Electorales y al Secretario Ejecutivo del Programa de Revisión de Informes de las Organizaciones de Observadores Electorales.	UFRPP	Art. 10 RUFRRP.	O3	15-jul-12	30-jul-12	Informe														1	En el Proyecto de Resolución relativo a las irregularidades encontradas en la revisión de los Informes de las organizaciones de observadores electorales, la UFRPP informará al Consejo General respecto del cumplimiento de esta actividad.

**Calendario Integral del Proceso Electoral Federal 2011 - 2012**

No.	Actividad	Órganos o Áreas Responsables	Fundamento Legal	Órganos o Áreas que avanzan	Periodo de Ejecución		Unidad de Medida	Cuantificación Estimada												Observaciones																					
					Inicio	Término		2012																																	
								Oct	Nov	Dic	Ene	Feb	Mar	Abr	Máy	Jun	Jul	Ago	Sep																						
342	Presentar el informe final sobre los resultados del Sistema de Información sobre el Desarrollo de la Jornada Electoral (S.I.E.), 2012.	DEOE	Art. 120, P. 1, inciso n) del COFPE.	SE	01-ago-12	31-ago-12	Informe																1																		
343	Elaboración del informe sobre el desarrollo de la segunda etapa de capacitación electoral que se presenta al Consejo General, a la Comisión de Capacitación y Organización Electoral y a los Consejos Locales y Distritales.	DECEVEC JEL JED	Arts. 132, P. 1, inciso b); 141, P. 1, inciso a); 162, P. 1, inciso a) del COFPE.	CG COYOE CL CD	01-ago-12	31-ago-12	Informe																		1																
344	Elaborar los informes periódicos (mensuales) al Consejo Presidente, los Consejos Electorales y al Secretario Ejecutivo, respecto del avance en las revisiones a los informes de las organizaciones de observadores.	UFRPP	Art. 86, numeral 2 del COFPE Art. 8, inciso I y II del RIUFRPP.	CG	01-ago-12	30-sep-12	Informe																											1	El procesamiento de revisión concluye en noviembre de 2012. En el Proyecto de Resolución relativo a las irregularidades encontradas en la revisión de los informes de las Organizaciones de observadores electorales, la UFRPP informará al Consejo General respecto del cumplimiento de esta actividad.						
345	Elaborar el dictamen consolidado y proyecto de resolución relativo a los informes de precalificación de los partidos políticos.	UFRPP	Art. 84, numeral 1, d) y e) del COFPE.	CG	09-ago-12	20-sep-12	Dictamen Consolidado y Proyecto de Resolución																												1						





