

**JGE126/2010**

**ACUERDO DE LA JUNTA GENERAL EJECUTIVA DEL INSTITUTO FEDERAL ELECTORAL POR EL QUE SE APRUEBAN LOS RESULTADOS INDIVIDUALES DE LA EVALUACIÓN GLOBAL 2009 DE LOS MIEMBROS DEL SERVICIO PROFESIONAL ELECTORAL.**

**C o n s i d e r a n d o**

1. Que de conformidad con lo establecido con los artículos 41, párrafo segundo, Base V, párrafo primero de la Constitución Política de los Estados Unidos Mexicanos, 104, y 106, numeral 1 del Código Federal de Instituciones y Procedimientos Electorales, el Instituto Federal Electoral es un organismo público, autónomo, de carácter permanente, independiente en sus decisiones y funcionamiento con personalidad jurídica y patrimonio propios, depositario de la autoridad electoral y responsable del ejercicio de la función estatal de organizar las elecciones federales para renovar a los integrantes de los Poderes Ejecutivo y Legislativo de la Unión. Dicha función estatal se rige por los principios de certeza, legalidad, independencia, imparcialidad y objetividad.
2. Que asimismo, el artículo 105, numeral 3 del Código Federal de Instituciones y Procedimientos Electorales, dispone que el Instituto, para el desempeño de sus actividades, contará con un cuerpo de funcionarios integrados en un servicio profesional electoral y en una rama administrativa que se regirán por el Estatuto que al efecto apruebe el Consejo General.
3. Que de acuerdo con el artículo 108 del Código Federal de Instituciones y Procedimientos Electorales, son órganos centrales del Instituto el Consejo General, la Presidencia del Consejo General, la Junta General Ejecutiva, la Secretaría Ejecutiva, y la Unidad de Fiscalización de los Recursos de los Partidos Políticos.

4. Que de conformidad con el artículo 116, numeral 2, del Código Federal de Instituciones y Procedimientos Electorales, la Comisión del Servicio Profesional Electoral es una comisión permanente del Consejo General integrada por consejeros electorales designados por dicho órgano.
5. Que según lo establecido en el artículo 122, numeral 1, incisos b) y e) del Código Federal de Instituciones y Procedimientos Electorales, corresponde a la Junta General Ejecutiva fijar los procedimientos administrativos conforme a las políticas y programas generales del Instituto, así como evaluar el desempeño del Servicio.
6. Que en el artículo 131, numeral 1, incisos b) y d) del Código Federal de Instituciones y Procedimientos Electorales se establece que la Dirección Ejecutiva del Servicio Profesional Electoral tiene dentro de sus atribuciones cumplir y hacer cumplir las normas y procedimientos del Servicio, así como llevar a cabo, entre otros programas el de desarrollo del personal profesional.
7. Que en el artículo 203, numerales 1, 2 y 3 del Código Federal de Instituciones y Procedimientos Electorales se establece que la Dirección Ejecutiva del Servicio Profesional Electoral organizará y desarrollará dicho Servicio con el fin de asegurar el desempeño profesional de las actividades del Instituto, teniendo como principios para la formación de sus miembros, la imparcialidad y la objetividad, así como las normas establecidas en el Código y en el Estatuto aprobado por el Consejo General para tal efecto.
8. Que de acuerdo con lo estipulado en el artículo 205 numeral 1, inciso e) del Código Federal de Instituciones y Procedimientos Electorales, el Estatuto del Servicio deberá de establecer normas para la formación, capacitación profesional, y para los métodos de evaluación del rendimiento de los miembros del Servicio.
9. Que al momento de la obtención de los elementos que integran la Evaluación Global correspondiente al ejercicio 2009, estaba vigente el Estatuto del Servicio Profesional Electoral y del Personal del Instituto Federal Electoral que entró en vigor el 30 de marzo de 1999, cuyas modificaciones fueron aprobadas

por el Consejo General del Instituto, el 10 de julio de 2008 mediante Acuerdo CG305/2008, por lo tanto el presente Acuerdo se fundamenta de conformidad con el Estatuto vigente en ese momento.

10. Que el artículo 4 fracciones I y III del Estatuto del Servicio Profesional Electoral y del Personal del Instituto Federal Electoral establece que la Dirección Ejecutiva del Servicio Profesional Electoral será responsable de organizar y desarrollar el Servicio con el fin de asegurar el desempeño profesional de las actividades del Instituto; para lo cual deberá, entre otras actividades, evaluar al personal de carrera conforme a lo establecido en el Estatuto y vincular el desempeño de sus responsabilidades y desarrollo profesional con el cumplimiento de los objetivos institucionales.
11. Que el artículo 5 del Estatuto del Servicio Profesional Electoral y del Personal del Instituto Federal Electoral estipula que el Servicio es un sistema de carrera compuesto por diversos procesos entre los cuales se encuentra el de evaluación.
12. Que el artículo 6 del Estatuto del Servicio Profesional Electoral y del Personal del Instituto Federal Electoral señala que la operación y el desarrollo del Servicio deberá basarse en la igualdad de oportunidades, los conocimientos necesarios, el desempeño adecuado, la evaluación permanente, la transparencia de los procedimientos, el apego a los principios rectores de la función electoral federal y la competencia de sus miembros.
13. Que el artículo 9 del Estatuto del Servicio Profesional Electoral y del Personal del Instituto Federal Electoral, señala que para la promoción, readscripción, movilidad, disponibilidad y permanencia de los miembros del Servicio, se tomarán en cuenta, entre otros resultados, los de la evaluación global de que sean objeto, de acuerdo con los términos y condiciones establecidos en el propio Estatuto.
14. Que el artículo 14, fracciones III y IV del Estatuto del Servicio Profesional Electoral y del Personal del Instituto Federal Electoral, establece que: Corresponde a la Junta General Ejecutiva fijar, a propuesta de la Dirección

Ejecutiva, los procedimientos administrativos del Servicio respecto del reclutamiento, la selección, la incorporación, la adscripción, la readscripción, la evaluación del desempeño, las actividades de formación y desarrollo, la titularidad, la promoción, el ascenso, la disponibilidad, los incentivos, la movilidad y las sanciones del personal de carrera, así como aquellos que sean necesarios para la correcta operación del Servicio, conforme a las políticas y programas generales del Instituto; así como evaluar el desempeño del Servicio, considerando los informes que le presente la Dirección Ejecutiva.

15. Que en el artículo 15, fracción VIII del Estatuto del Servicio Profesional Electoral y del Personal del Instituto Federal Electoral se estipula que a la Comisión del Servicio Profesional Electoral le corresponde conocer, con suficiente oportunidad antes de su presentación a la Junta, y emitir opinión sobre los anteproyectos o las propuestas de cambio de la organización y normas del funcionamiento operativo, en función de los objetivos generales de los procedimientos de incorporación, adscripción, titularidad, formación, evaluación del desempeño, evaluación global, ascenso, promoción, disponibilidad, incentivos, movilidad y sanción de los miembros del Servicio.
16. Que según lo establecido en el artículo 18, fracción V del Estatuto del Servicio Profesional Electoral y del Personal del Instituto Federal Electoral, en lo que respecta al personal de carrera del Instituto, corresponde a la Dirección Ejecutiva del Servicio Profesional Electoral llevar a cabo los programas de reclutamiento, selección, evaluación del desempeño, formación y desarrollo de los miembros del Servicio, así como los demás contenidos en el propio Estatuto.
17. Que de conformidad con lo establecido en el artículo 103 del Estatuto del Servicio Profesional Electoral y del Personal del Instituto Federal Electoral, el Instituto llevará a cabo un proceso de evaluación de los miembros del Servicio que incluirá la evaluación del desempeño, una evaluación del aprovechamiento en el programa y una evaluación global que estarán compuestas por un conjunto de procedimientos e instrumentos que la Dirección Ejecutiva del Servicio Profesional Electoral propondrá a la Junta General Ejecutiva, previo conocimiento de la Comisión.

18. Que el artículo 105 del Estatuto del Servicio Profesional Electoral y del Personal del Instituto Federal Electoral establece que la evaluación global del personal de carrera comprenderá la evaluación del desempeño y la evaluación del aprovechamiento en el Programa con base en un promedio que las pondere individualmente, tomando en consideración las sanciones y los incentivos, cuyos pesos y mecanismos de ponderación serán aprobados por la Junta General Ejecutiva a propuesta de la Dirección Ejecutiva del Servicio Profesional Electoral con el previo conocimiento de la Comisión.
19. Que de conformidad con el artículo 107 del Estatuto del Servicio Profesional Electoral y del Personal del Instituto Federal Electoral, la Dirección Ejecutiva del Servicio Profesional Electoral, notificó a los miembros del Servicio los resultados de la Evaluación Anual del Desempeño 2009, mediante el oficio DESPE/1445/10 de fecha 7 de junio de 2010.
20. Que de acuerdo con el artículo 145, fracción XVI del Estatuto del Servicio Profesional Electoral y del Personal del Instituto Federal Electoral, es derecho de los miembros del Servicio, entre otros, el de conocer oportunamente los resultados de sus evaluaciones del desempeño, de aprovechamiento en el programa y global.
21. Que de acuerdo con la sección IV, numeral 8 del Sistema de Evaluación Global, la obtención de los resultados de la Evaluación Global del personal de carrera es responsabilidad de la Dirección Ejecutiva del Servicio Profesional Electoral.
22. Que la sección IV, numeral 9 del Sistema de Evaluación Global, establece que la Dirección Ejecutiva del Servicio Profesional Electoral llevará un registro y control de la Evaluación Global del personal de carrera y emitirá cada año un Informe de Resultados que presentará a la Junta General Ejecutiva para su aprobación, previo conocimiento de la Comisión del Servicio Profesional Electoral.

23. Que el 15 de diciembre de 2000, mediante Acuerdo JGE348/2000, la Junta General Ejecutiva aprobó el Sistema de Evaluación Global de los miembros del Servicio Profesional Electoral del Instituto Federal Electoral.
24. Que asimismo, mediante el Acuerdo JGE111/2001 del 28 de noviembre de 2001, la Junta General Ejecutiva adicionó al Sistema el procedimiento para determinar el cálculo de la calificación definitiva de la Evaluación Global de los miembros del Servicio Profesional Electoral correspondiente al ejercicio 2000 y subsecuentes.
25. Que mediante el Acuerdo JGE60/2010 del 31 de mayo de 2010, la Junta General Ejecutiva aprobó el dictamen de resultados de la Evaluación Anual del Desempeño de los miembros del Servicio Profesional Electoral para el ejercicio 2009.
26. Que en la sesión ordinaria del 28 de octubre de 2010 mediante Acuerdo, la Junta General Ejecutiva aprobó la lista de miembros del Servicio candidatos a recibir incentivo por su desempeño sobresaliente durante el 2009.
27. Que la Dirección Ejecutiva del Servicio Profesional Electoral presentó a la Comisión del Servicio Profesional Electoral en su sesión ordinaria del 17 de noviembre de 2010, el Informe de Resultados Individuales de la Evaluación Global de los miembros del Servicio Profesional Electoral correspondiente al ejercicio 2009, e informó sobre la necesidad y pertinencia de dar trámite a la aprobación, por parte de la Junta.
28. Que en virtud de haber presentado escrito de inconformidad ante los resultados obtenidos en la Evaluación Especial 2008 – 2009 y Evaluación Anual del Desempeño 2009, y hasta en tanto la Junta General Ejecutiva resuelva lo correspondiente a las inconformidades, se dejó sin materia uno de los factores contemplados para el cálculo de la Evaluación Global, razón por la cual no se incluye a los funcionarios que se relacionan a continuación en el Informe de Resultados Individuales de la Evaluación Global correspondiente al Ejercicio 2009.

<b>Evaluación Especial del Desempeño 2008 - 2009</b>		
<b>Núm.</b>	<b>Nombre del funcionario</b>	<b>Cargo y Adscripción</b>
1	Sergio Bernal Rojas	Vocal Ejecutivo de la Junta Local Ejecutiva en el estado de Baja California.
2	Leopoldo Enrique Estrada Reza	Vocal de Capacitación Electoral y Educación Cívica del 07 Distrito Electoral en el Chihuahua.
3	Ramón Roque Naranjo Llerenas	Vocal Ejecutivo del 09 Distrito Electoral en el Distrito Federal.
4	José Sadoc Benítez Ortíz	Vocal de Capacitación Electoral y Educación Cívica del 10 Distrito Electoral en el Distrito Federal.
5	Juan Carlos González Guzmán	Jefe de Oficina de Seguimiento y Análisis del 26 Distrito Electoral en el Distrito Federal.
6	Noel Alonso Alvarado.	Vocal Ejecutivo del 27 Distrito Electoral en el Distrito Federal.
7	Itzel Peralta Perkins	Vocal Ejecutivo del 02 Distrito Electoral en el estado de Guanajuato.
8	Oscar Ávila Aldana	Vocal Ejecutivo del 04 Distrito Electoral en el estado de Hidalgo.
9	Rolando A. Pérez García	Vocal del Registro Federal de Electores del 07 Distrito Electoral en el estado de Hidalgo.
10	Marina Garmendía Gómez	Vocal Ejecutiva de la Junta Local Ejecutiva en el estado de Jalisco.
11	José Higinio Pérez González	Vocal de Organización Electoral del 01 Distrito Electoral en el estado de Jalisco.
12	Adalberto Pérez Pérez	Vocal de Organización Electoral del 05 Distrito Electoral en el estado de Jalisco.
13	Adolfo Morán Rito	Vocal Ejecutivo del 15 Distrito Electoral en el estado de Jalisco.
14	José Vázquez Reyes	Jefe de Oficina de Seguimiento y Análisis del 04 Distrito Electoral en el estado de México.

<b>Evaluación Especial del Desempeño 2008 - 2009</b>		
<b>Núm.</b>	<b>Nombre del funcionario</b>	<b>Cargo y Adscripción</b>
15	José Hermelindo González Piña	Vocal Ejecutivo del 13 Distrito Electoral en el estado de México.
16	Irma Salas Cruz	Vocal Secretario del 13 Distrito Electoral en el estado de México.
17	Carlos Enrique Vallejo Camacho	Vocal Ejecutivo del 26 Distrito Electoral en el estado de México.
18	Higinio Alfonso Luis Morales	Vocal Ejecutivo del 39 Distrito Electoral en el estado de México.
19	Martín Martínez Cortázar	Vocal Ejecutivo de la Junta Local Ejecutiva en el estado de Michoacán.
20	Juan José Ruíz Nápoles	Vocal Secretario de la Junta Local Ejecutiva en el estado de Michoacán.
21	Francisco Napoleón López Patiño	Vocal de Organización Electoral de la Junta Local Ejecutiva en el estado de Michoacán.
22	Jaime Quintero Gómez	Vocal del Registro Federal de Electores de la Junta Local Ejecutiva en el estado de Michoacán.
23	Dagoberto Santos Trigo	Vocal Ejecutivo de la Junta Local Ejecutiva en el estado de Morelos.
24	Judith Alejandra Meneses Sánchez	Vocal Secretario de la Junta Local Ejecutiva en el estado de Morelos.
25	Fernando Serrano Cedillo	Vocal Ejecutivo del 04 Distrito Electoral en el estado de Morelos.
26	Aracely Frías López	Vocal Ejecutivo del 05 Distrito Electoral en el estado de Nuevo León.
27	Karim Navarro Zamora	Vocal Ejecutivo del 06 Distrito Electoral en el estado de Nuevo León.
28	Rodolfo Ricardo Sierra Rodríguez	Vocal Ejecutivo del 08 Distrito Electoral en el estado de Nuevo León.
29	José Mariano de la Garza González	Vocal de Capacitación Electoral y Educación Cívica del 09 Distrito Electoral en el estado de Nuevo León.
30	Angel Noe del Cueto Morales	Vocal de Organización Electoral del 09 Distrito Electoral en el estado de Nuevo León.



<b>Evaluación Especial del Desempeño 2008 - 2009</b>		
<b>Núm.</b>	<b>Nombre del funcionario</b>	<b>Cargo y Adscripción</b>
31	Jorge Carlos García Revilla	Vocal Ejecutivo de la Junta Local Ejecutiva en el estado de Oaxaca.
32	María Emilia Domínguez Gordillo	Vocal Ejecutivo del 02 Distrito Electoral en el estado de Oaxaca.
33	Luis Jorge Amezcua González	Vocal del Registro Federal de Electores del 06 Distrito Electoral en el estado de Oaxaca.
34	María Genoveva Jiménez Cerezo	Vocal Secretario del 09 Distrito Electoral en el estado de Puebla.
35	Idar Mariel Sánchez González	Vocal Secretario del 10 Distrito Electoral en el estado de Puebla.
36	Oscar del Cueto Morales	Vocal Ejecutivo del 11 Distrito Electoral en el estado de Puebla.
37	Pedro Brindis Linarte	Vocal Secretario del 11 Distrito Electoral en el estado de Puebla.
38	Carlos Jiménez Martínez	Jefe de Oficina de Seguimiento y Análisis del 12 Distrito Electoral en el estado de Puebla.
39	J. Jesús Lule Ortega	Vocal Ejecutivo de la Junta Local Ejecutiva en el estado de Querétaro.
40	Jorge Vázquez Martínez	Vocal de Capacitación Electoral y Educación Cívica de la Junta Local Ejecutiva en el estado de Querétaro.
41	Fernando Ferrer Molina	Vocal de Organización Electoral de la Junta Local Ejecutiva en el estado de Querétaro
42	Felipe Reyes Ruiz	Vocal del Registro Federal de Electores de la Junta Local Ejecutiva en el estado de Querétaro.
43	José Luis Olivares Carmona	Vocal Ejecutivo del 01 Distrito Electoral en el estado de Quintana Roo.
44	Demetrio Cabrera Hernández	Vocal Ejecutivo del 03 Distrito Electoral en el estado de Quintana Roo.

<b>Evaluación Especial del Desempeño 2008 - 2009</b>		
<b>Núm.</b>	<b>Nombre del funcionario</b>	<b>Cargo y Adscripción</b>
45	Juan Francisco Soltero Martínez	Vocal del Registro Federal de Electores del 01 Distrito Electoral en el estado de Sinaloa.
46	Marineyla del Socorro Huerta Delgado	Vocal Ejecutivo del 01 Distrito Electoral en el estado de Veracruz.
47	Blanca Aurora Álvarez Méndez	Jefe de Oficina de Seguimiento y Análisis del 20 Distrito Electoral en el estado de Veracruz.
48	Fernando Balmes Pérez	Vocal Ejecutivo de la Junta Local Ejecutiva en el estado de Yucatán.
49	Carlos Alfredo Arce Tena	Vocal Ejecutivo del 02 Distrito Electoral en el estado de Yucatán.
50	Xóchitl Román García	Vocal de Organización Electoral del 02 Distrito Electoral en el estado de Yucatán.
51	Yolanda Vázquez Carmona	Jefa del Departamento de Coordinación Regional de Occidente, adscrita a la Primera Circunscripción Plurinominal de la Dirección Ejecutiva de Organización Electoral.

<b>Evaluación Anual del Desempeño 2009</b>		
<b>Núm.</b>	<b>Nombre del funcionario</b>	<b>Cargo y Adscripción</b>
1	Ricardo de la Rosa Ruiz	Vocal del Registro Federal de Electores de la Junta Local Ejecutiva en el estado de Aguascalientes.
2	Fernando Salvador Soto Plata	Vocal Secretario del 04 Distrito Electoral en el estado de Hidalgo.
3	Graciano Ausencio Vega Jiméneez	Vocal de Organización Electoral del 04 Distrito Electoral en el estado de Hidalgo.
4	Salvador de la Mora Carbajal	Vocal Secretario del 11 Distrito Electoral en el estado de Jalisco.

<b>Evaluación Anual del Desempeño 2009</b>		
<b>Núm.</b>	<b>Nombre del funcionario</b>	<b>Cargo y Adscripción</b>
5	Roberto Ruelas García	Vocal de Capacitación Electoral y Educación Cívica de la Junta Local Ejecutiva en el estado de México.
6	Irma Islas Cruz	Vocal Secretario del 13 Distrito Electoral en el estado de México.
7	Benjamín Pérez Sánchez	Jefe de Oficina de Seguimiento y Análisis del 01 Distrito Electoral en el estado de Querétaro.
8	Juan Francisco Soltero Martínez	Vocal del Registro Federal de Electores del 01 Distrito Electoral en el estado de Sinaloa.
9	Román Ordoñez Mendoza	Vocal del Registro Federal de Electores del 02 Distrito Electoral en el estado de Tabasco.
10	Miguel Ángel Pacheco López	Vocal de Capacitación Electoral y Educación Cívica de la Junta Local Ejecutiva en el estado de Tlaxcala.
11	Victoria Rodríguez Olaeta	Vocal de Organización Electoral del 11 Distrito Electoral en el estado de Veracruz.
12	Carlos Alfredo Arce Tena	Vocal Ejecutivo del 02 Distrito Electoral en el estado de Yucatán.
13	Marco Antonio Tolentino Mayo	Jefe del Departamento de Control y Apoyo Logístico de la Dirección de Estadística y Documentación Electoral en la Dirección Ejecutiva de Organización Electoral.
14	Rosa Isela Lazcano Ostría	Comisionada para atender el cargo de Subdirector de Evaluación de la Dirección de Planeación y Seguimiento en la Dirección Ejecutiva de Organización Electoral.
15	Luis Carlos Gálvez Estrada	Visitador Electoral IV Circunscripción en la Dirección Ejecutiva de Organización Electoral.

En virtud de los considerandos anteriores y con fundamento en los artículos 41, párrafo segundo, base V, párrafo primero de la Constitución Política de los Estados Unidos Mexicanos; 104, numeral 1; 105, numeral 3; 106, numeral 1; 108; 116, numeral 2; 122, numeral 1, incisos b), y e); 131, numeral 1, incisos b) y d); 203, numerales 1, 2 y 3; 205, numeral 1, inciso e) del Código Federal de Instituciones y Procedimientos Electorales; 4 fracciones I y III; 5; 6; 9; 14, fracciones III y IV; 15, fracción VIII; 18, fracción V; 103; 105; 107; y 145, fracción XVI del Estatuto del Servicio Profesional Electoral y del Personal del Instituto Federal Electoral; sección IV, numerales 8 y 9 del Sistema de Evaluación Global aprobado mediante Acuerdo JGE348/2000; así como a los Acuerdos JGE111/2001, JGE60/2010 y CG/305/2008 del Consejo General del Instituto Federal Electoral, la Junta General Ejecutiva del Instituto Federal Electoral emite el siguiente:

### **A c u e r d o**

**Primero.** Se aprueban los resultados individuales obtenidos por los miembros del Servicio Profesional Electoral en la Evaluación Global para el ejercicio 2009 de conformidad con el Informe de Resultados Individuales de la Evaluación Global correspondiente al ejercicio 2009.

**Segundo.** La Dirección Ejecutiva del Servicio Profesional Electoral notificará a los miembros del Servicio Profesional Electoral los resultados obtenidos en la Evaluación Global correspondiente al ejercicio 2009, sobre la base de las calificaciones aprobadas en el dictamen que anexo forma parte del presente Acuerdo.

**Tercero.** Publíquese el presente Acuerdo en la Gaceta Electoral del Instituto Federal Electoral.























Informe de los resultados individuales de los miembros del Cuerpo Profesional Electoral de la Evaluación Global 2009  
 Dirección de Fomento, Evaluación, Promoción y Subdirección de Evaluación  
 Órganos Desconcentrados

No.	Nombre	Entidad	Junta/ Distrito	Cargo/Puesto	Fecha de Ingreso	Eva/Anual Desempeño	Aprov. Prog. Form.	Sancciones	Evaluación Global 2009		Evaluación Global 2008		Evaluación Global 2009
									Desempeño 2009	5%	Global Final	50%	
663	Gabriel Bello Herrera	México	10	Vocal Registro	25/03/2009	8.529	No Aplica	0.500	0.200	8.736	4.368	8.754	
664	Nicolás García Granados	México	11	Vocal Ejecutivo	05/07/1995	9.372	No Aplica	0.500	0.200	9.135	4.567	9.125	
665	Juan Nicolás Bello Chico	México	11	Vocal Capacitación	07/10/1996	8.435	No Aplica	0.500	0.200	8.557	4.279	8.205	
666	Luis Miguel Bello Chico	México	11	Vocal Capacitación	07/10/1996	7.218	No Aplica	0.500	0.200	7.833	3.917	8.026	
667	Jorge Manuel Moscol Novelo	México	11	Vocal Organización	16/10/1996	8.887	No Aplica	0.500	0.200	9.580	4.790	9.319	
668	María Blanca Tapia Jurado	México	11	Vocal Registro	01/06/1994	8.802	No Aplica	0.500	0.200	9.522	4.761	9.659	
669	Berná Eduar Borge Hernández	México	17	Vocal Ejecutivo	16/10/1996	9.223	No Aplica	0.500	0.200	9.361	4.680	9.328	
670	Arturo Torres Palos	México	17	Vocal Capacitación	01/07/2009	9.332	No Aplica	0.500	0.200	9.099	4.549	9.175	
671	Diego Alberto Valderrama Sarmiento	México	17	Vocal Organización	07/10/1996	8.627	No Aplica	0.500	0.200	9.152	4.576	9.139	
672	María Mercedes Hernández	México	17	Vocal Organización	01/07/1994	8.891	No Aplica	0.500	0.200	9.522	4.761	9.319	
673	Laura Elena Pérez Rivera	México	13	Vocal Organización	08/11/2008	9.886	No Aplica	0.500	0.200	10.686	5.343	10.686	
674	Agustín Manjón Godoy	México	13	Vocal Registro	01/06/1993	9.390	No Aplica	0.500	0.200	9.151	4.576	8.773	
675	Fernando Ruiz Navarro	México	14	Vocal Ejecutivo	15/06/1991	9.510	No Aplica	0.500	0.200	9.259	4.629	9.216	
676	José Luis Rosales Villanueva	México	14	Vocal Secretario	01/07/1994	9.936	No Aplica	0.500	0.200	9.642	4.821	9.612	
677	Virgilio Campos Albarán	México	14	Vocal Capacitación	15/09/1995	9.099	No Aplica	0.500	0.200	8.881	4.441	9.154	
678	Edna Patricia Cortés Luna	México	14	Vocal Capacitación	15/09/1995	8.390	No Aplica	0.500	0.200	8.845	4.423	8.845	
679	Francisco Manríquez Hernández	México	14	Vocal Registro	15/10/1995	8.855	No Aplica	0.500	0.200	9.555	4.778	9.163	
680	Fernando Areola Franco	México	15	Vocal Ejecutivo	11/02/1991	9.421	No Aplica	0.500	0.200	9.179	4.590	9.388	
681	Julio Jesús Roberto Saldaña	México	15	Vocal Secretario	11/02/1991	10.000	No Aplica	0.500	0.200	9.700	4.850	9.657	
682	María Victoria Guillén Herra	México	15	Vocal Capacitación	17/02/1991	9.099	No Aplica	0.500	0.200	8.881	4.441	9.154	
683	Juan Carbajal Díaz	México	15	Vocal Organización	15/12/1999	10.000	No Aplica	0.500	0.500	10.000	5.000	9.652	
684	Alfonso Gutiérrez	México	15	Vocal Organización	15/12/1999	8.799	No Aplica	0.500	0.200	9.324	4.662	9.000	
685	Franco Sotelo Vázquez	México	18	Vocal Registro	01/06/1993	9.139	No Aplica	0.500	0.200	9.917	4.959	9.166	
686	Elisabeth Ventura Mancilla	México	18	Vocal Secretario	01/06/1993	9.827	No Aplica	0.500	0.200	9.544	4.772	9.712	
687	María Alejandra Gutiérrez Avilano	México	18	Vocal Capacitación	01/10/1996	8.605	No Aplica	0.500	0.200	9.556	4.778	4.222	
688	César Hecario Ortiz Cruz	México	17	Vocal Ejecutivo	11/05/1992	9.403	No Aplica	0.500	0.200	9.163	4.581	9.083	
689	Fernando Caballero Sotelo	México	17	Vocal Ejecutivo	11/02/1991	9.352	No Aplica	0.500	0.200	9.117	4.559	9.184	
690	Alfonso Eduardo Villagómez Meza	México	17	Vocal Secretario	07/06/1994	9.827	No Aplica	0.500	0.200	9.544	4.772	9.651	
691	Guillermo Nolasco Herrera	México	17	Vocal Capacitación	10/02/2000	9.124	No Aplica	0.500	0.200	8.288	4.144	8.899	
692	Leticia de las Mercedes López Guillén	México	17	Vocal Organización	31/01/2000	10.000	No Aplica	0.500	0.500	10.000	5.000	9.344	
693	Pedro Macías Valledor	México	17	Vocal Registro	01/11/1993	9.683	No Aplica	0.500	0.200	9.415	4.708	9.536	
694	Mira Rocio Martínez Ayala	México	18	Vocal Ejecutivo	15/01/2003	9.351	No Aplica	0.500	0.200	9.116	4.558	9.232	
695	Mario Escobedo Álvarez Orozco	México	18	Vocal Secretario	01/07/1994	6.128	No Aplica	0.500	0.200	6.215	3.108	7.000	
696	Roberto Solís Martínez	México	18	Vocal Secretario	01/07/1994	9.304	No Aplica	0.500	0.200	7.787	3.894	8.108	
697	Enrique Gutiérrez Sánchez	México	18	Vocal Organización	01/06/1993	9.272	No Aplica	0.500	0.200	10.045	5.023	9.139	
698	Enrique Alfredo Montes de Oca Maya	México	18	Vocal Registro	01/06/1993	9.272	No Aplica	0.500	0.200	9.045	4.523	9.092	
699	Gabriel Flores Padilla	México	19	Vocal Ejecutivo	15/02/1991	9.272	No Aplica	0.500	0.200	9.045	4.523	9.316	
700	Lúcio García Chávez	México	19	Vocal Secretario	15/02/1991	10.000	No Aplica	0.500	0.500	10.000	5.000	9.672	
701	María Irma Vanella Hernández	México	19	Vocal Capacitación	01/10/1996	8.895	No Aplica	0.500	0.200	8.706	4.353	9.092	
702	Antonio Vides López Lara	México	19	Vocal Organización	07/10/1996	9.199	No Aplica	0.500	0.200	8.998	4.499	9.243	
703	Gustavo Rodríguez López	México	19	Vocal Organización	07/10/1996	9.199	No Aplica	0.500	0.200	8.998	4.499	9.243	
704	Alma Rosa Amador Cáscaras	México	20	Vocal Ejecutivo	15/02/1991	9.459	No Aplica	0.500	0.200	9.243	4.622	9.249	
705	Armando Sergio Venegas Abelino	México	20	Vocal Secretario	01/06/1994	10.000	No Aplica	0.500	0.500	10.000	5.000	9.511	
706	Victor Ruiz Beltrán	México	20	Vocal Capacitación	14/02/1991	9.220	No Aplica	0.500	0.200	8.588	4.294	9.201	
707	Tomás Quintanilla Martínez Aguilar	México	20	Vocal Organización	15/10/1996	10.000	No Aplica	0.500	0.500	10.000	5.000	9.696	
708	Orlando Antonio González Palacios	México	20	Vocal Registro	25/11/1999	8.827	No Aplica	0.500	0.200	8.215	4.108	9.095	
709	Diego Gómez Martínez	México	20	Vocal Secretario	15/10/1996	9.847	No Aplica	0.500	0.200	9.522	4.761	9.281	
710	Lúcio Benito Silva Velázquez	México	21	Vocal Secretario	15/11/2005	9.107	No Aplica	0.500	0.200	9.076	4.538	9.151	
711	Ricardo Alonso García Castillo	México	21	Vocal Capacitación	16/10/2008	9.352	No Aplica	0.500	0.200	9.117	4.559	9.117	
712	Gabriel Emilio Lázcano Ramírez	México	21	Vocal Organización	16/10/1993	10.000	No Aplica	0.500	0.500	10.000	5.000	9.625	
713	Alfonso Flores Salgado	México	21	Vocal Ejecutivo	19/02/1991	10.000	No Aplica	0.500	0.200	9.700	4.850	9.672	
714	Julio César Salinas Rodríguez	México	22	Vocal Ejecutivo	02/01/1994	9.051	No Aplica	0.500	0.200	8.805	4.403	9.208	
715	Arturo García Rodríguez López	México	22	Vocal Organización	15/10/1996	9.478	No Aplica	0.500	0.200	9.500	4.750	9.403	
716	Diego Ángel González López	México	22	Vocal Capacitación	15/10/1996	9.478	No Aplica	0.500	0.200	9.500	4.750	9.403	
717	Enrique Juárez Elizalde	México	22	Vocal Organización	16/10/1996	9.688	No Aplica	0.500	0.200	9.419	4.710	9.379	
718	Juan Antonio Hernández Álvarez	México	22	Vocal Registro	18/10/2001	9.428	No Aplica	0.500	0.200	9.185	4.593	9.323	
719	María del Carmen Sánchez Nava	México	23	Vocal Ejecutivo	17/02/1991	9.801	No Aplica	0.500	0.500	9.821	4.911	9.754	
720	Rafael Antonio Aguilar Martínez	México	23	Vocal Secretario	15/10/1996	9.081	No Aplica	0.500	0.200	8.873	4.437	9.112	
721	Juan Vicente Mercado Manilla	México	23	Vocal Capacitación	08/06/1991	9.828	No Aplica	0.500	0.200	9.385	4.693	9.528	
722	Diego Rodríguez Rodríguez	México	23	Vocal Organización	15/10/1996	9.478	No Aplica	0.500	0.200	9.500	4.750	9.403	
723	Martín Vidal García Navarro	México	23	Vocal Ejecutivo	01/06/1993	9.516	No Aplica	0.500	0.200	9.264	4.632	9.397	
724	Francisco Manuel Carreño Panloja	México	24	Vocal Ejecutivo	01/01/1991	9.468	No Aplica	0.500	0.200	9.041	4.521	9.275	
725	Maximino Mergata Sánchez	México	24	Vocal Capacitación	15/10/1996	6.673	No Aplica	0.500	0.200	6.373	3.187	6.837	
726	José Luis Aguilar Nava	México	24	Vocal Organización	01/07/1994	8.472	No Aplica	0.500	0.200	8.395	4.198	4.698	
727	David García Benito	México	24	Vocal Registro	31/01/2000	10.000	No Aplica	0.500	0.500	10.000	5.000	9.727	
728	Diego García Rodríguez	México	24	Vocal Organización	15/10/1996	9.478	No Aplica	0.500	0.200	9.500	4.750	9.403	
729	Gustavo García León	México	25	Vocal Capacitación	15/02/1991	9.500	No Aplica	0.500	0.200	9.250	4.625	9.311	





Informe de los resultados individuales de los servidores del Servicio Profesional Electoral de la Evaluación Global 2009  
 Dirección de Formación, Evaluación y Promoción  
 Subdirección de Evaluación  
 Órganos Descendentes

No.	Nombre	Entidad	Juntos/ Distrito	Cargo/Puesto	Fecha de Ingreso	Eva. Anual Desempeño 2009	Fundación Desempeño 50%	Aprov. Prog. Form. Prog. Formación (Promoción)	Sanctuales 5%	Incentivos 5%	Evaluación Global 2009		Evaluación Global 2008		Evaluación Global 2009
											Parcial	Global	Parcial	Global	
796	Elizabeth Guadalupe Esparza Neri	Michoacán	Local	Vocal Capatación	01/06/1993	9.106	8.195	No Aplica	0.500	0.200	8.895	9.048	4.524	4.448	8.372
797	Santos Isidro Trujillo Hernández	Michoacán	01	Vocal Ejecutivo	07/04/2003	8.848	7.951	No Aplica	0.500	0.200	8.851	9.503	4.751	4.331	9.082
798	Enrique Amador Salazar	Michoacán	01	Vocal Ejecutivo	10/04/2003	8.973	8.205	No Aplica	0.500	0.200	8.971	9.136	4.838	4.505	8.345
799	Guillermo Ortiz Guillot	Michoacán	01	Vocal Capatación	16/07/2001	8.728	8.351	No Aplica	0.500	0.200	9.051	9.151	4.574	4.520	9.101
800	Elizabeth Alvarez Manríquez	Michoacán	01	Vocal Organización	31/07/2000	9.324	8.302	No Aplica	0.500	0.200	9.002	8.300	4.300	4.500	8.300
801	Gerardo Alvarez Vázquez	Michoacán	01	Vocal Registro	16/07/1994	9.562	8.505	No Aplica	0.500	0.200	9.306	8.907	4.453	4.653	9.106
802	Victor Godínez Uribe	Michoacán	02	Vocal Ejecutivo	23/01/1997	8.824	7.942	No Aplica	0.500	0.200	8.642	8.729	4.365	4.321	8.685
803	José Guadalupe Vázquez Corra	Michoacán	02	Vocal Secretario	13/02/1991	9.139	8.477	No Aplica	0.500	0.200	9.177	8.844	4.422	4.589	9.010
804	Gerardo Amador Escobedo	Michoacán	02	Vocal Capatación	01/07/1992	8.647	7.822	No Aplica	0.500	0.200	8.572	8.928	4.542	4.311	8.929
805	Guillermo Salazar Torres	Michoacán	02	Vocal Organización	07/07/1994	9.122	8.352	No Aplica	0.500	0.200	8.752	9.142	4.642	4.511	9.072
806	Gerardo Antonio Chávez Orendain	Michoacán	02	Vocal Registro	16/02/1991	9.255	8.582	No Aplica	0.500	0.200	8.984	4.492	4.641	4.333	8.913
807	Santiago Jiménez Baca	Michoacán	03	Vocal Ejecutivo	13/02/1991	9.099	8.189	No Aplica	0.500	0.200	8.889	9.136	4.568	4.445	9.012
808	Javier Estrada Chávez	Michoacán	03	Vocal Secretario	01/09/1993	9.609	8.648	No Aplica	0.500	0.200	9.348	8.931	4.495	4.674	9.169
809	Sonia Marián Borras Cruz	Michoacán	03	Vocal Capatación	01/10/2005	9.330	8.397	No Aplica	0.500	0.200	9.097	9.088	4.544	4.549	9.092
810	Noé Tallo Sepúlveda	Michoacán	03	Vocal Organización	01/10/2005	9.032	8.129	No Aplica	0.500	0.200	8.829	8.732	4.456	4.414	8.881
811	Alfonso Rodríguez Salazar	Michoacán	04	Vocal Secretario	16/02/1991	8.764	7.828	No Aplica	0.500	0.200	8.579	8.724	4.362	4.283	8.451
812	Ermundo Becerra Hernández	Michoacán	04	Vocal Ejecutivo	16/02/1991	8.754	7.828	No Aplica	0.500	0.200	8.579	8.724	4.362	4.283	8.451
813	Heberto Melicón Zavala	Michoacán	04	Vocal Secretario	16/05/1997	9.097	8.915	No Aplica	0.500	0.200	9.166	9.166	4.593	4.808	9.391
814	Oswaldo Marcel Salvador	Michoacán	04	Vocal Capatación	01/07/2005	9.187	8.268	No Aplica	0.500	0.200	8.968	9.412	4.706	4.484	9.190
815	José David Hernández Rosales	Michoacán	04	Vocal Organización	16/10/2008	8.746	7.871	No Aplica	0.500	0.200	8.571	9.083	4.541	4.528	9.169
816	Alejo Saucedo Covarrubias	Michoacán	04	Vocal Registro	16/09/2001	9.506	8.595	No Aplica	0.500	0.200	9.255	9.083	4.541	4.528	9.169
817	Roberto Hernández Jiménez	Michoacán	04	Vocal Secretario	01/07/1991	8.415	7.494	No Aplica	0.500	0.200	8.299	8.464	4.364	4.271	8.569
818	Juan Sánchez Solorzano	Michoacán	05	Vocal Capatación	01/10/1996	8.316	7.524	No Aplica	0.500	0.200	8.274	8.044	4.327	4.137	8.659
819	Juan Manuel Méndez Méndez	Michoacán	05	Vocal Organización	16/05/1997	9.246	8.483	No Aplica	0.500	0.200	9.183	9.144	4.572	4.552	9.164
820	Hector Manuel Pérez Gutiérrez	Michoacán	05	Vocal Registro	29/05/1991	9.556	8.600	No Aplica	0.500	0.200	9.300	9.199	4.599	4.650	9.250
821	Sandra Flores Peña	Michoacán	06	Vocal Ejecutivo	23/01/1997	8.861	7.975	No Aplica	0.500	0.200	8.675	8.836	4.417	4.337	8.755
822	René Filiberto Camú Duj	Michoacán	06	Vocal Secretario	01/11/1993	8.825	7.943	No Aplica	0.500	0.200	8.643	8.698	4.349	4.321	8.670
823	Ruben Ruiz Pérez	Michoacán	06	Vocal Capatación	07/05/1993	8.113	7.202	No Aplica	0.500	0.200	8.102	9.100	4.550	4.451	9.081
824	Guillermo Sánchez Sánchez	Michoacán	06	Vocal Organización	16/02/1991	8.629	7.748	No Aplica	0.500	0.200	8.536	8.554	4.277	4.233	8.770
825	Gerardo Maldonado Perales	Michoacán	06	Vocal Secretario	16/02/1991	8.762	7.886	No Aplica	0.500	0.200	8.586	8.554	4.277	4.233	8.770
826	Francisco Javier Jiménez García	Michoacán	07	Vocal Ejecutivo	13/02/1991	8.646	7.691	No Aplica	0.500	0.200	8.391	8.486	4.243	4.196	8.438
827	Manuel Méndez Méndez	Michoacán	07	Vocal Secretario	01/09/1993	9.369	8.424	No Aplica	0.500	0.200	9.124	8.645	4.323	4.562	8.885
828	José Antonio García Chávez	Michoacán	07	Vocal Capatación	01/06/1994	9.350	8.415	No Aplica	0.500	0.200	9.115	9.429	4.710	4.558	9.267
829	Ignacio Mata Aguilar	Michoacán	07	Vocal Organización	01/06/1994	9.344	7.150	No Aplica	0.500	0.200	8.311	4.156	3.925	3.889	8.080
830	Emilio Sánchez Méndez	Michoacán	08	Vocal Secretario	13/02/1991	8.840	7.992	No Aplica	0.500	0.200	8.582	9.402	4.731	4.343	9.072
831	Eduardo Estrella Vela	Michoacán	08	Vocal Ejecutivo	13/02/1991	8.480	7.486	No Aplica	0.500	0.200	8.592	9.402	4.731	4.343	9.072
832	Mía Dolores Cacho Maldonado	Michoacán	08	Vocal Secretario	16/05/1997	9.298	8.368	No Aplica	0.500	0.200	9.068	8.991	4.495	4.534	9.030
833	Noé Bautista Sánchez	Michoacán	08	Vocal Capatación	01/09/1993	8.391	7.552	No Aplica	0.500	0.200	8.252	9.346	4.673	4.126	8.799
834	Benjamín Guillén Jiménez	Michoacán	08	Vocal Organización	01/06/1994	8.858	7.252	No Aplica	0.500	0.200	7.952	8.588	4.269	3.976	8.445
835	Rodrigo Guerra Hernández	Michoacán	08	Vocal Registro	01/06/1993	8.972	8.075	No Aplica	0.200	0.200	8.475	9.241	4.621	4.237	8.858
836	Clemente Herrera Legrand Méndez	Michoacán	09	Vocal Ejecutivo	16/09/2001	8.300	7.409	No Aplica	0.500	0.200	8.199	8.989	4.549	4.341	8.344
837	Orlando Vera de la Cruz	Michoacán	09	Vocal Secretario	16/09/2001	8.360	7.469	No Aplica	0.500	0.200	8.100	9.068	4.540	4.500	8.844
838	Abelardo Rojas Negré	Michoacán	09	Vocal Capatación	01/07/1994	9.371	8.434	No Aplica	0.500	0.200	9.134	9.269	4.631	4.567	9.188
839	Martín Rico Villaseñor	Michoacán	09	Vocal Organización	01/06/1993	8.983	7.725	No Aplica	0.500	0.200	8.425	8.695	4.347	4.212	8.560
840	Raúl Ortega León	Michoacán	09	Vocal Registro	23/05/2000	9.415	8.474	No Aplica	0.500	0.200	9.174	9.325	4.661	4.597	9.248
841	Rodrigo Reyes Jiménez	Michoacán	09	Vocal Ejecutivo	23/01/1997	8.769	7.892	No Aplica	0.500	0.200	8.592	8.639	4.315	4.296	8.611
842	Victor Dehesa Sandoval	Michoacán	10	Vocal Secretario	01/05/1992	9.201	8.284	No Aplica	0.500	0.200	8.984	8.669	4.331	4.492	8.926
843	Carlos Martínez Salazar	Michoacán	10	Vocal Organización	01/05/1992	9.201	8.284	No Aplica	0.500	0.200	8.984	8.669	4.331	4.492	8.926
844	Emiliano Martínez Huerta	Michoacán	10	Vocal Organización	01/10/1996	9.604	8.644	No Aplica	0.500	0.200	9.344	9.138	4.566	4.672	9.241
845	Edgardo José Delgado Zúñiga	Michoacán	10	Vocal Registro	13/02/1991	9.444	8.500	No Aplica	0.500	0.200	9.200	8.928	4.464	4.600	9.064
846	José Federico Bravo Calderón	Michoacán	11	Vocal Ejecutivo	01/10/1996	8.228	7.405	No Aplica	0.500	0.200	8.105	8.481	4.240	4.053	8.293
847	Ricardo Ayala Cárdenas	Michoacán	11	Vocal Secretario	13/02/1991	8.987	8.088	No Aplica	0.500	0.200	8.788	8.613	4.306	4.394	8.700
848	Aljondra Estrada Canto	Michoacán	11	Vocal Capatación	16/07/1994	8.228	7.295	No Aplica	0.500	0.200	8.405	8.550	4.276	4.233	8.507
849	Arturo Rodríguez Gutiérrez	Michoacán	11	Vocal Organización	01/07/1994	8.300	7.367	No Aplica	0.500	0.200	8.030	8.292	4.443	4.435	8.688
850	Abelardo Llamas Flores	Michoacán	11	Vocal Secretario	16/07/1994	9.100	8.370	No Aplica	0.500	0.200	9.070	8.925	4.443	4.435	8.688
851	Abelardo León Vázquez	Michoacán	12	Vocal Organización	16/09/2001	8.996	8.096	No Aplica	0.500	0.200	8.796	9.413	4.707	4.398	9.105
852	Edgar Eduardo Pasallo Cacho	Michoacán	12	Vocal Secretario	01/06/1993	9.417	8.475	No Aplica	0.500	0.200	9.175	8.854	4.427	4.568	9.015
853	Victor Manuel Ruiz Aguilera	Michoacán	12	Vocal Capatación	01/06/1993	9.321	8.389	No Aplica	0.500	0.200	9.089	9.473	4.711	4.544	9.256
854	René Salvador Tovar Vargas	Michoacán	12	Vocal Organización	01/06/1993	9.493	8.409	No Aplica	0.500	0.200	9.199	9.062	4.531	4.554	9.085
855	José Manuel López Estrada	Michoacán	12	Vocal Registro	27/05/1993	9.322	7.732	No Aplica	0.500	0.200	9.026	9.269	4.526	4.356	9.270
856	Guillermo Salazar Huerta	Mérida	Local	Vocal Organización	01/07/1993	8.648	7.822	No Aplica	0.500	0.200	8.592	8.726	4.326	4.270	8.569
857	José Máximo López Cacho	Mérida	Local	Vocal Organización	01/06/1993	8.889	8.000	No Aplica	0.500	0.200	8.700	8.276	4.382	4.350	8.737
858	José Marcelo Luz Chávez	Mérida	Local	Vocal Registro	01/08/1990	9.623	8.661	No Aplica	0.500	0.200	9.361	9.572	4.761	4.680	9.441
859	Alvaro Rivera Méndez	Mérida	01	Vocal Registro	01/06/1993	8.466	7.637	No Aplica	0.500	0.200	8.337	8.615	4.308	4.169	8.476
860	Rafael Bahena Vázquez	Mérida	01	Vocal Secretario	01/07/1994	9.813	8.832	No Aplica	0.500	0.200	9.532	9.556	4.778	4.766	9.544
861	Oscar Hugo Sánchez Reynoso	Mérida	01	Vocal Capatación	10/12/1999	9.075	8.188	No Aplica	0.500	0.200	8.888	9.136	4.588	4.434	9.002
862	Arcuro Velázquez Guadalupe	Mérida	01	Vocal Organización	10/12/1999	9.105	8.218	No Aplica	0.500	0.200	8.918	9.166	4.638	4.589	9.192
863	José Manuel Rodríguez Román	Mérida	01	Vocal Organización	10/12/1999	9.133	8.246	No Aplica	0.500	0.200	8.976	9.214	4.676	4.627	9.213
864	Alejandro Salgado Salsgo	Mérida	01	Vocal Registro	01/06/1994	9.113	8.242	No Aplica	0.500	0.500	9.742	9.064	4.842	4.821	9.113

Informe de los resultados individuales de los servidores de Servicio Profesional Electoral de la Evaluación Global 2009  
 Dirección de Formación, Evaluación y Promoción  
 Subdirección de Evaluación  
 Organos Descartados

No.	Nombre	Entidad	Unidad/ Distrito	Cargo/Puesto	Fecha de Ingreso	Eval. Anual Desemp.		Aprov. Prog. Form. Promoc. Form. Formas. Formas.	Sanctuales		Incentivos		Evaluación Global 2009		Evaluación Global 2008		Evaluación Global 2009
						Desempeño 2009	%		50%	50%	Parcial	Global	50%	50%			
864	Edgar Humberto Arias Albia	México	02	Vocal Ejecutivo	06/17/2002	9.562	8.426	0.200	0.500	0.200	0.126	9.628	4.814	4.563	9.377		
865	Jaime Sotero Chávez	México	02	Vocal Secretario	07/06/1983	9.273	8.706	0.200	0.500	0.200	0.406	9.223	4.511	4.703	9.314		
866	Vicente Ángel Hernández	México	02	Vocal Subsecretario	24/09/1983	9.488	8.626	0.200	0.500	0.200	0.326	9.306	4.542	4.680	9.102		
867	Maria Elena Martínez Pérez	México	02	Vocal Organizador	26/06/1982	9.377	8.430	0.200	0.500	0.200	0.130	9.056	4.453	4.570	9.102		
868	Héctor Raúl Carmona Bautista	México	02	Vocal Registrero	16/09/1995	9.659	8.729	0.200	0.500	0.200	0.420	9.217	4.506	4.715	9.323		
869	Michaels Yare Lozano	México	03	Vocal Ejecutivo	07/02/1991	9.335	8.402	0.200	0.500	0.200	0.102	9.326	4.462	4.551	9.213		
870	José de Jesús Morales Macías	México	03	Vocal Organización	07/07/2005	8.775	7.888	0.200	0.500	0.200	0.508	8.469	4.230	4.299	8.729		
871	José López Fonseca	México	03	Vocal Registrero	07/09/1983	9.714	8.743	0.200	0.500	0.200	0.443	9.427	4.711	4.721	9.432		
872	Ismael Segura Romero	México	04	Vocal Secretario	19/09/1986	9.457	8.487	0.200	0.500	0.200	0.383	8.927	4.283	3.253	8.482		
873	Roberto Torres Sotomayor	México	04	Vocal Organizador	19/09/1986	9.457	8.487	0.200	0.500	0.200	0.383	8.927	4.283	3.253	8.482		
874	Arturo Ramírez Avila	México	04	Vocal Organizador	25/06/1987	8.670	7.803	0.200	0.500	0.200	0.503	8.517	4.258	4.252	8.510		
875	Rodrigo Salgado Hernández	México	04	Vocal Registrero	07/06/1993	9.532	8.579	0.200	0.500	0.200	0.279	9.335	4.466	4.639	9.307		
876	Rodrigo Rubén Martínez Pérez	México	05	Vocal Ejecutivo	14/02/1981	9.043	8.139	0.200	0.500	0.200	0.839	8.444	4.220	4.419	8.440		
877	Maria del Carmen Osorio Rosales	México	05	Vocal Secretario	06/10/1986	8.939	7.959	0.200	0.500	0.200	0.259	8.491	4.246	4.130	8.175		
878	Salvadorán Obisura Gutiérrez	México	05	Vocal Subsecretario	15/05/2001	9.449	8.504	0.200	0.500	0.200	0.204	8.638	4.318	4.502	8.520		
879	Victor Manuel Mancano Jiménez	México	05	Vocal Registrero	07/09/1983	9.421	8.478	0.200	0.500	0.200	0.128	8.668	4.342	4.583	8.532		
880	Enrique Villar Hernández	México	05	Vocal Registrero	01/01/1981	9.423	7.581	0.200	0.500	0.200	0.133	8.738	4.360	4.140	8.509		
881	Carlos Manuel Rodríguez Morales	Nayarit	Local	Vocal Ejecutivo	11/02/1981	9.216	7.453	0.200	0.500	0.200	0.153	8.708	4.351	4.076	8.428		
882	Pedro Armando Sánchez Gastillo	Nayarit	Local	Vocal Subsecretario	07/07/1984	9.416	8.474	0.200	0.500	0.200	0.174	9.166	4.583	4.582	9.170		
883	Jesús Antonio Chávez López	Nayarit	Local	Vocal Organización	07/06/1983	8.140	7.326	0.200	0.500	0.200	0.928	8.140	4.070	4.013	8.083		
884	Armando Alvarez del Castillo	Nayarit	Local	Vocal Organización	07/06/1983	8.140	7.326	0.200	0.500	0.200	0.928	8.140	4.070	4.013	8.083		
885	Armando Alvarez del Castillo	Nayarit	Local	Vocal Organización	07/06/1983	8.140	7.326	0.200	0.500	0.200	0.928	8.140	4.070	4.013	8.083		
886	Armando Alvarez del Castillo	Nayarit	Local	Vocal Organización	07/06/1983	8.140	7.326	0.200	0.500	0.200	0.928	8.140	4.070	4.013	8.083		
887	Armando Alvarez del Castillo	Nayarit	Local	Vocal Organización	07/06/1983	8.140	7.326	0.200	0.500	0.200	0.928	8.140	4.070	4.013	8.083		
888	Armando Alvarez del Castillo	Nayarit	Local	Vocal Organización	07/06/1983	8.140	7.326	0.200	0.500	0.200	0.928	8.140	4.070	4.013	8.083		
889	Armando Alvarez del Castillo	Nayarit	Local	Vocal Organización	07/06/1983	8.140	7.326	0.200	0.500	0.200	0.928	8.140	4.070	4.013	8.083		
890	Armando Alvarez del Castillo	Nayarit	Local	Vocal Organización	07/06/1983	8.140	7.326	0.200	0.500	0.200	0.928	8.140	4.070	4.013	8.083		
891	Armando Alvarez del Castillo	Nayarit	Local	Vocal Organización	07/06/1983	8.140	7.326	0.200	0.500	0.200	0.928	8.140	4.070	4.013	8.083		
892	Armando Alvarez del Castillo	Nayarit	Local	Vocal Organización	07/06/1983	8.140	7.326	0.200	0.500	0.200	0.928	8.140	4.070	4.013	8.083		
893	Armando Alvarez del Castillo	Nayarit	Local	Vocal Organización	07/06/1983	8.140	7.326	0.200	0.500	0.200	0.928	8.140	4.070	4.013	8.083		
894	Armando Alvarez del Castillo	Nayarit	Local	Vocal Organización	07/06/1983	8.140	7.326	0.200	0.500	0.200	0.928	8.140	4.070	4.013	8.083		
895	Armando Alvarez del Castillo	Nayarit	Local	Vocal Organización	07/06/1983	8.140	7.326	0.200	0.500	0.200	0.928	8.140	4.070	4.013	8.083		
896	Armando Alvarez del Castillo	Nayarit	Local	Vocal Organización	07/06/1983	8.140	7.326	0.200	0.500	0.200	0.928	8.140	4.070	4.013	8.083		
897	Armando Alvarez del Castillo	Nayarit	Local	Vocal Organización	07/06/1983	8.140	7.326	0.200	0.500	0.200	0.928	8.140	4.070	4.013	8.083		
898	Armando Alvarez del Castillo	Nayarit	Local	Vocal Organización	07/06/1983	8.140	7.326	0.200	0.500	0.200	0.928	8.140	4.070	4.013	8.083		
899	Armando Alvarez del Castillo	Nayarit	Local	Vocal Organización	07/06/1983	8.140	7.326	0.200	0.500	0.200	0.928	8.140	4.070	4.013	8.083		
900	Armando Alvarez del Castillo	Nayarit	Local	Vocal Organización	07/06/1983	8.140	7.326	0.200	0.500	0.200	0.928	8.140	4.070	4.013	8.083		
901	Armando Alvarez del Castillo	Nayarit	Local	Vocal Organización	07/06/1983	8.140	7.326	0.200	0.500	0.200	0.928	8.140	4.070	4.013	8.083		
902	Armando Alvarez del Castillo	Nayarit	Local	Vocal Organización	07/06/1983	8.140	7.326	0.200	0.500	0.200	0.928	8.140	4.070	4.013	8.083		
903	Armando Alvarez del Castillo	Nayarit	Local	Vocal Organización	07/06/1983	8.140	7.326	0.200	0.500	0.200	0.928	8.140	4.070	4.013	8.083		
904	Armando Alvarez del Castillo	Nayarit	Local	Vocal Organización	07/06/1983	8.140	7.326	0.200	0.500	0.200	0.928	8.140	4.070	4.013	8.083		
905	Armando Alvarez del Castillo	Nayarit	Local	Vocal Organización	07/06/1983	8.140	7.326	0.200	0.500	0.200	0.928	8.140	4.070	4.013	8.083		
906	Armando Alvarez del Castillo	Nayarit	Local	Vocal Organización	07/06/1983	8.140	7.326	0.200	0.500	0.200	0.928	8.140	4.070	4.013	8.083		
907	Armando Alvarez del Castillo	Nayarit	Local	Vocal Organización	07/06/1983	8.140	7.326	0.200	0.500	0.200	0.928	8.140	4.070	4.013	8.083		
908	Armando Alvarez del Castillo	Nayarit	Local	Vocal Organización	07/06/1983	8.140	7.326	0.200	0.500	0.200	0.928	8.140	4.070	4.013	8.083		
909	Armando Alvarez del Castillo	Nayarit	Local	Vocal Organización	07/06/1983	8.140	7.326	0.200	0.500	0.200	0.928	8.140	4.070	4.013	8.083		
910	Armando Alvarez del Castillo	Nayarit	Local	Vocal Organización	07/06/1983	8.140	7.326	0.200	0.500	0.200	0.928	8.140	4.070	4.013	8.083		
911	Armando Alvarez del Castillo	Nayarit	Local	Vocal Organización	07/06/1983	8.140	7.326	0.200	0.500	0.200	0.928	8.140	4.070	4.013	8.083		
912	Armando Alvarez del Castillo	Nayarit	Local	Vocal Organización	07/06/1983	8.140	7.326	0.200	0.500	0.200	0.928	8.140	4.070	4.013	8.083		
913	Armando Alvarez del Castillo	Nayarit	Local	Vocal Organización	07/06/1983	8.140	7.326	0.200	0.500	0.200	0.928	8.140	4.070	4.013	8.083		
914	Armando Alvarez del Castillo	Nayarit	Local	Vocal Organización	07/06/1983	8.140	7.326	0.200	0.500	0.200	0.928	8.140	4.070	4.013	8.083		
915	Armando Alvarez del Castillo	Nayarit	Local	Vocal Organización	07/06/1983	8.140	7.326	0.200	0.500	0.200	0.928	8.140	4.070	4.013	8.083		
916	Armando Alvarez del Castillo	Nayarit	Local	Vocal Organización	07/06/1983	8.140	7.326	0.200	0.500	0.200	0.928	8.140	4.070	4.013	8.083		
917	Armando Alvarez del Castillo	Nayarit	Local	Vocal Organización	07/06/1983	8.140	7.326	0.200	0.500	0.200	0.928	8.140	4.070	4.013	8.083		
918	Armando Alvarez del Castillo	Nayarit	Local	Vocal Organización	07/06/1983	8.140	7.326	0.200	0.500	0.200	0.928	8.140	4.070	4.013	8.083		
919	Armando Alvarez del Castillo	Nayarit	Local	Vocal Organización	07/06/1983	8.140	7.326	0.200	0.500	0.200	0.928	8.140	4.070	4.013	8.083		
920	Armando Alvarez del Castillo	Nayarit	Local	Vocal Organización	07/06/1983	8.140	7.326	0.200	0.500	0.200	0.928	8.140	4.070	4.013	8.083		
921	Armando Alvarez del Castillo	Nayarit	Local	Vocal Organización	07/06/1983	8.140	7.326	0.200	0.500	0.200	0.928	8.140	4.070	4.013	8.083		
922	Armando Alvarez del Castillo	Nayarit	Local	Vocal Organización	07/06/1983	8.140	7.326	0.200	0.500	0.200	0.928	8.140	4.070	4.013	8.083		
923	Armando Alvarez del Castillo	Nayarit	Local	Vocal Organización	07/06/1983	8.140	7.326	0.200	0.500	0.200	0.928	8.140	4.070	4.013	8.083		
924	Armando Alvarez del Castillo	Nayarit	Local	Vocal Organización	07/06/1983	8.140	7.326	0.200	0.500	0.200	0.928	8.140	4.070	4.013	8.083		
925	Armando Alvarez del Castillo	Nayarit	Local	Vocal Organización	07/06/1983	8.140	7.326	0.200	0.500	0.200	0.928	8.140	4.070	4.013	8.083		
926	Armando Alvarez del Castillo	Nayarit	Local	Vocal Organización	07/06/1983	8.140	7.326	0.200	0.500	0.200	0.928	8.140	4.070	4.013	8.083		
927	Armando Alvarez del Castillo	Nayarit	Local	Vocal Organización	07/06/1983	8.140	7.326	0.200	0.500	0.200	0.928	8.140	4.070	4.013	8.083		
928	Armando Alvarez del Castillo	Nayarit	Local	Vocal Organización	07/06/1983	8.140	7.326	0.200	0.500	0.200	0.928	8.140	4.070	4.013	8.083		
929	Armando Alvarez del Castillo	Nayarit	Local	Vocal Organización	07/06/1983	8.140	7.326	0.200	0.500	0.200	0.928	8.140	4.070	4.013	8.083		
930	Armando Alvarez del Castillo	Nayarit	Local	Vocal Organización	07/06/1983	8.140	7.326	0.200	0.500	0.200	0.928	8.140	4.070	4.013	8.083		
931	Armando Alvarez del Castillo	Nayarit	Local	Vocal Organización	07/06/1983	8.140	7.326	0.200	0.500	0.200	0.928	8.140	4.070	4.013	8.083		
932	Armando Alvarez del Castillo	Nayarit	Local	Vocal Organización	07/06/1983	8.140	7.326	0.200	0.500	0.200	0.928	8.140	4.070	4.013	8.083		
933	Armando Alvarez del Castillo	Nayarit	Local	Vocal Organización	07/06/1983	8.140	7.326	0.200	0.500	0.200	0.928	8.140	4.070	4.013	8.083		
934	Armando Alvarez del Castillo	Nayarit	Local	Vocal Organización	07/06/1983	8.140	7.326	0.200	0.500	0.200	0.928	8.140	4.070	4.013	8.083		
935	Armando Alvarez del Castillo	Nayarit	Local	Vocal Organización	07/06/1983	8.140	7.326	0.200	0.500	0.200	0.928	8.140	4.070	4.013	8.083		



Informe de los resultados individuales de los miembros del Servicio Profesional Electoral de la Evaluación Global 2009  
 Dirección General de Promoción  
 Subdirección de Evaluación  
 Organos Desconcentrados

No.	Nombre	Entidad	Unidad	Cargo/Puesto	Fecha de Ingreso	Evaluación Desempeño 2009	Desempeño 95%	Desempeño Form.	Aprov. Form. Promoción	Ponderación Form.	Incumbent	Global 2009	Global 2008	Global 2009 Final
1038	Samuel Anibal Ramírez López.	Oaxaca	09	Vocal Organización	16/09/1996	9.502	8.542	No Aplica	No Aplica	0.500	0.200	9.242	9.459	9.405
1039	Oscaer Efrén Cruz Cruz	Oaxaca	09	Vocal Registro	16/09/1996	10.000	9.000	No Aplica	No Aplica	0.500	0.500	10.000	9.289	4.650
1040	Roberto Vázquez Gómez	Oaxaca	10	Vocal Secretario	01/07/2005	9.929	9.856	No Aplica	No Aplica	0.500	0.200	9.702	4.751	4.883
1041	Guillermo Guzmán Velasco	Oaxaca	10	Vocal Organización	01/10/2005	9.655	8.726	No Aplica	No Aplica	0.500	0.200	9.026	4.988	4.749
1042	Alejandro Manuel Bolaños Olmos	Oaxaca	10	Vocal Organización	16/09/1996	9.875	8.888	No Aplica	No Aplica	0.500	0.200	9.588	8.814	4.407
1043	Juan Francisco Carranco Lezama	Oaxaca	11	Vocal Capacitación	24/11/1999	9.284	8.356	No Aplica	No Aplica	0.500	0.200	8.558	4.658	4.328
1044	Martín Elías Pérez Hernández	Oaxaca	11	Vocal Capacitación	16/10/2008	8.425	7.583	No Aplica	No Aplica	0.500	0.200	7.983	3.380	4.695
1045	Pedro Palacios Teja	Oaxaca	11	Vocal Organización	01/06/1993	9.857	8.852	No Aplica	No Aplica	0.500	0.200	9.552	4.781	9.275
1046	Josefina Morales Contreras	Puebla	11	Vocal Organización	01/06/1993	8.430	7.641	No Aplica	No Aplica	0.500	0.200	8.341	8.543	4.270
1047	Josefina Morales Contreras	Puebla	11	Vocal Organización	01/06/1993	8.430	7.641	No Aplica	No Aplica	0.500	0.200	8.341	8.543	4.270
1048	Victor Juárez Lajas	Puebla	Local	Vocal Secretario	06/07/1997	9.287	8.367	No Aplica	No Aplica	0.500	0.200	9.067	9.027	4.514
1049	Victor Juárez Lajas	Puebla	Local	Vocal Capacitación	01/10/1994	8.687	7.818	No Aplica	No Aplica	0.500	0.200	8.518	8.715	4.356
1050	Cocciela Muñoz	Puebla	Local	Vocal Organización	01/06/1993	8.555	7.709	No Aplica	No Aplica	0.500	0.200	8.400	8.389	4.185
1051	Carlos Alberto Montero Castán	Puebla	Local	Vocal Registro	01/11/2008	9.377	8.439	No Aplica	No Aplica	0.500	0.200	9.139		9.334
1052	José Orlando Villarreal Chona	Puebla	Local	Coordinador	28/11/2001	9.278	8.255	No Aplica	No Aplica	0.500	0.200	9.025	8.824	4.412
1053	Juan Alberto Villarreal Chona	Puebla	01	Vocal Ejecutivo	25/03/1997	8.789	7.910	No Aplica	No Aplica	0.500	0.200	8.610	9.185	4.553
1054	Luis Virgilio Castellanos Hernández	Puebla	01	Vocal Secretario	10/12/1999	8.627	7.764	No Aplica	No Aplica	0.500	0.200	8.464	8.788	4.394
1055	Eliseo Ortiz Guzmán	Puebla	01	Vocal Capacitación	11/02/1991	9.507	8.556	No Aplica	No Aplica	0.500	0.200	9.256	9.163	4.582
1056	Pierre Cathérin Epitainze León	Puebla	01	Vocal Organización	01/09/2005	9.088	7.288	No Aplica	No Aplica	0.500	0.200	7.988	8.413	4.206
1057	Roberto Bravo Flores	Puebla	01	Vocal Registro	16/09/1997	9.511	8.650	No Aplica	No Aplica	0.500	0.200	9.350	9.134	4.507
1058	Luis Enrique González Galindo	Puebla	02	Vocal Organización	01/06/1993	9.273	8.251	No Aplica	No Aplica	0.500	0.200	9.451	9.558	4.758
1059	Inermeo Alvarado Amador González	Puebla	02	Vocal Secretario	16/04/1991	9.723	8.795	No Aplica	No Aplica	0.500	0.200	9.496	9.469	4.735
1060	Luis María Lecona	Puebla	02	Vocal Capacitación	16/04/1991	9.723	8.751	No Aplica	No Aplica	0.500	0.200	9.451	9.382	4.491
1061	Alejandro Ramiro Sánchez Vázquez	Puebla	03	Vocal Ejecutivo	10/12/1999	9.223	8.275	No Aplica	No Aplica	0.500	0.200	8.875	9.336	4.438
1062	Andrés Corona Hernández	Puebla	03	Vocal Ejecutivo	24/11/1999	9.084	8.176	No Aplica	No Aplica	0.500	0.200	8.276	8.250	4.300
1063	Marcos Antonio Martín González Vargas	Puebla	03	Vocal Secretario	01/05/2002	9.457	8.511	No Aplica	No Aplica	0.500	0.200	9.211	8.250	4.300
1064	Rafael Galindo Pardo	Puebla	03	Vocal Capacitación	16/10/1994	9.854	8.854	No Aplica	No Aplica	0.500	0.200	9.850	9.508	4.754
1065	Rafael Galindo Pardo	Puebla	03	Vocal Capacitación	16/10/1994	9.854	8.854	No Aplica	No Aplica	0.500	0.200	9.850	9.508	4.754
1066	Darío Vázquez Sánchez	Puebla	05	Vocal Registro	01/06/1993	9.487	8.547	No Aplica	No Aplica	0.500	0.200	9.247	9.108	4.551
1067	María Elizabeth Taylor Garrido	Puebla	05	Vocal Ejecutivo	01/06/1993	9.129	8.209	No Aplica	No Aplica	0.500	0.200	8.908	9.627	4.813
1068	Luis Francisco Jaspardo Martínez	Puebla	05	Vocal Secretario	16/09/1996	8.982	8.084	No Aplica	No Aplica	0.500	0.200	8.784	9.584	4.797
1069	Alfonso Martínez Hernández	Puebla	05	Vocal Organización	10/12/1999	9.173	8.255	No Aplica	No Aplica	0.500	0.200	8.955	9.495	4.747
1070	Ángel Alberto Zúñiga	Puebla	06	Vocal Organización	01/06/1993	9.533	8.670	No Aplica	No Aplica	0.500	0.200	9.370	9.285	4.683
1071	Óscar González Contreras	Puebla	06	Vocal Organización	01/06/1993	9.488	8.538	No Aplica	No Aplica	0.500	0.200	9.239	9.358	4.678
1072	Ignacio Gómez Contreras	Puebla	06	Vocal Secretario	25/06/1997	9.488	8.538	No Aplica	No Aplica	0.500	0.200	9.239	9.358	4.678
1073	Irma Eugenia Moreno Valle Bautista	Puebla	06	Vocal Organización	16/09/1996	9.595	8.635	No Aplica	No Aplica	0.500	0.200	9.336	9.288	4.644
1074	Hector Jello Báez	Puebla	06	Vocal Capacitación	16/09/1996	8.867	7.989	No Aplica	No Aplica	0.500	0.200	8.680	9.388	4.658
1075	Óscar González Pérez	Puebla	06	Vocal Registro	01/09/2005	9.142	8.228	No Aplica	No Aplica	0.500	0.200	8.928	9.564	4.782
1076	Alejandro Jiménez Soriano	Puebla	07	Vocal Ejecutivo	01/07/2005	9.559	8.585	No Aplica	No Aplica	0.500	0.200	9.285	9.470	4.735
1077	Yolanda Rodríguez Rodríguez	Puebla	07	Vocal Organización	01/06/1993	9.142	8.223	No Aplica	No Aplica	0.500	0.200	8.932	9.652	4.833
1078	Miguel Ángel Falcón Martínez	Puebla	07	Vocal Capacitación	01/11/1996	9.663	8.743	No Aplica	No Aplica	0.500	0.200	9.432	9.462	4.833
1079	Oscar Gabriel Macabeo Jiménez	Puebla	07	Vocal Organización	16/09/1996	8.623	7.805	No Aplica	No Aplica	0.500	0.200	8.306	9.347	4.674
1080	Luis Enrique López Gamona	Puebla	08	Vocal Registro	01/11/1996	9.663	8.657	No Aplica	No Aplica	0.500	0.200	9.397	9.142	4.571
1081	José Alfredo Ramírez Huilón	Puebla	08	Vocal Ejecutivo	16/09/1996	9.015	8.114	No Aplica	No Aplica	0.500	0.200	8.814	9.087	4.543
1082	José Carlos Sánchez Aguilar	Puebla	08	Vocal Secretario	15/02/1991	9.723	8.751	No Aplica	No Aplica	0.500	0.200	9.451	9.597	4.799
1083	José Fernando Guadalupe Celastino Veyra	Puebla	08	Vocal Capacitación	15/02/1991	9.903	8.913	No Aplica	No Aplica	0.500	0.500	9.913	9.461	4.731
1084	Salvador Domingo García Gutiérrez	Puebla	08	Vocal Organización	15/02/1991	8.963	8.067	No Aplica	No Aplica	0.500	0.200	8.767	9.676	4.838
1085	Jaime Rodríguez Cardozo	Puebla	08	Vocal Organización	16/09/2001	9.553	8.688	No Aplica	No Aplica	0.500	0.200	9.388	9.088	4.544
1086	Francisco Evaristo Díaz Cortés	Puebla	09	Vocal Ejecutivo	30/11/1999	8.924	7.769	No Aplica	No Aplica	0.500	0.200	8.462	9.167	4.584
1087	Carlos Eduardo Cantú Mig. Sotzny	Puebla	09	Vocal Capacitación	01/07/2005	9.465	8.503	No Aplica	No Aplica	0.500	0.200	9.203	8.995	4.498
1088	Hector Alejandro Martínez Luna	Puebla	09	Vocal Organización	01/06/1993	9.628	8.668	No Aplica	No Aplica	0.500	0.200	9.365	9.363	4.681
1089	Incencio Arriola González	Puebla	10	Vocal Ejecutivo	16/10/1996	9.105	8.135	No Aplica	No Aplica	0.500	0.200	8.895	9.451	4.725
1090	Isaías Eric Vértiz Ruiz	Puebla	10	Vocal Capacitación	01/06/1993	9.765	8.789	No Aplica	No Aplica	0.500	0.200	9.489	9.538	4.744
1091	José Luis Caballero Illiescas	Puebla	10	Vocal Registro	01/09/2005	9.923	8.931	No Aplica	No Aplica	0.500	0.200	9.631	9.614	4.807
1092	Francisco Javier Caballero Illiescas	Puebla	11	Vocal Organización	01/02/1991	9.978	7.880	No Aplica	No Aplica	0.500	0.200	7.880	9.308	4.652
1093	Alejandro Ramírez Esquivel	Puebla	12	Vocal Secretario	01/06/1993	9.857	8.907	No Aplica	No Aplica	0.500	0.200	9.407	9.568	4.784
1094	Antonio Munúguila Bueno	Puebla	12	Vocal Organización	02/02/1993	9.915	8.924	No Aplica	No Aplica	0.500	0.200	9.624	8.828	4.414
1095	Ignacio Calderón Vangara	Puebla	13	Vocal Ejecutivo	01/06/1994	8.764	7.888	No Aplica	No Aplica	0.500	0.200	8.588	9.065	4.531
1096	Filberto León López	Puebla	13	Vocal Capacitación	01/06/1994	9.773	8.796	No Aplica	No Aplica	0.500	0.200	9.496	9.270	4.610
1097	Oscar Pablo Romero	Puebla	14	Vocal Organización	01/10/1993	9.189	8.270	No Aplica	No Aplica	0.500	0.200	8.379	9.329	4.664
1098	Ángel García Ochoa	Puebla	14	Vocal Ejecutivo	01/07/1991	9.905	8.925	No Aplica	No Aplica	0.500	0.200	8.925	9.389	4.610
1099	Yolanda López	Puebla	14	Vocal Organización	16/02/1991	9.905	8.925	No Aplica	No Aplica	0.500	0.200	9.305	8.882	4.442
1100	Pedro Trinidad MacTeo, Moxca	Puebla	14	Vocal Capacitación	16/09/2001	9.259	8.332	No Aplica	No Aplica	0.500	0.200	9.033	9.318	4.659







Informe de los resultados individuales de los miembros del Escalero Profesional Electoral de la Evaluación Global 2009  
 Dirección de Fideicomisos, Evaluación, Recaudos y Promoción  
 Subdirección de Selección de Evaluación  
 Organos Desconcentrados

No.	Entidad	Nombre	Junta/ Distrito	Cargo/Puesto	Fecha de Ingreso	EVAL. ANUAL DESER. DESEMPEÑO 2009		Incumplimos	Global 2009	EVALUACIÓN GLOBAL 2009		Global 2009 Final
						Desempeño 90%	Ponderación Desempeño 90%			Global 2009	Global 2009 Final	
1263	Tamaulipas	Rodrigo Peas Fuentes	02	Vocal Secretario	01/06/1993	8.932	7.279	0.200	8.675	8.675	3.954	8.302
1264	Tamaulipas	José Javier Gabán Velasco	02	Vocal Capacitación	01/06/1994	7.988	7.279	0.200	8.088	8.088	4.344	8.311
1265	Tamaulipas	José Antonio Ramos Marín	02	Vocal Capacitación	01/06/1994	7.988	7.279	0.200	8.088	8.088	4.344	8.311
1266	Tamaulipas	Rafael Ramos Morales	02	Vocal Capacitación	01/06/1994	8.442	7.279	0.200	9.148	9.148	4.563	9.182
1267	Tamaulipas	Alfредо Sosa López Cortés	03	Vocal Secretario	15/09/2002	9.059	8.152	0.200	8.853	9.161	4.581	9.007
1268	Tamaulipas	Abel Ramírez	03	Vocal Secretario	01/02/1991	9.535	8.152	0.200	9.282	9.151	4.576	9.216
1269	Tamaulipas	Aldo Fuentes Martínez	03	Vocal Organización	01/06/1993	9.415	8.474	0.200	9.174	9.381	4.691	9.277
1270	Tamaulipas	Juan José García Abotés	03	Vocal Registro	16/09/2001	9.127	8.277	0.200	8.977	9.136	4.598	9.087
1271	Tamaulipas	Carlos Alberto Cabera Herrera	04	Vocal Ejecutivos	31/07/2003	8.218	8.331	0.200	8.487	8.788	4.553	8.158
1272	Tamaulipas	Arturo Sánchez Rodríguez	04	Vocal Ejecutivos	31/07/2003	8.318	8.331	0.200	8.549	8.675	4.543	8.336
1273	Tamaulipas	Araceli Gutiérrez Leporeira	04	Vocal Capacitación	16/09/1994	9.128	8.215	0.200	8.918	9.138	4.557	9.055
1274	Tamaulipas	Verónica Ivett Abundis Cervantes	04	Vocal Organización	25/06/1997	9.252	8.335	0.200	9.036	9.455	4.727	9.245
1275	Tamaulipas	Carlos Manuel de Acosta Palmero Alonso	05	Vocal Capacitación	16/09/1994	8.862	7.967	0.200	8.667	9.308	4.654	8.988
1276	Tamaulipas	Francisco Javier García Ochoa	05	Vocal Registro	01/06/1993	9.447	8.502	0.200	9.202	9.256	4.628	9.279
1277	Tamaulipas	Alfonso Rodríguez Sánchez	05	Vocal Ejecutivos	07/05/1994	9.255	8.335	0.200	9.036	9.326	4.566	9.081
1278	Tamaulipas	Juan Diego Ramos Hernández	06	Vocal Organización	16/09/1993	9.255	8.335	0.200	9.036	9.326	4.566	9.081
1279	Tamaulipas	Francisco Xavier Murillo Vainano	07	Vocal Secretario	01/06/1993	9.210	8.288	0.200	8.989	9.131	4.565	9.060
1281	Tamaulipas	Blanca Patricia Román Fuerte	07	Vocal Secretario	01/07/2003	9.484	8.536	0.200	9.236	9.385	4.693	9.310
1282	Tamaulipas	Arnulfo Sánchez Valdés	07	Vocal Capacitación	01/07/1994	9.567	8.610	0.200	9.310	9.275	4.638	9.233
1283	Tamaulipas	Francisco Javier Rodríguez	07	Vocal Capacitación	01/07/1994	9.567	8.610	0.200	9.310	9.275	4.638	9.233
1284	Tamaulipas	Juan José Santolano Rosendo	08	Vocal Ejecutivos	01/07/2005	9.259	8.624	0.200	9.321	9.639	4.809	9.479
1285	Tamaulipas	Miguel Ángel Chávez García	08	Vocal Secretario	01/02/1993	9.437	8.844	0.200	9.544	9.569	4.785	9.572
1286	Tamaulipas	María Scarlet Basalla Palacios	08	Vocal Capacitación	16/03/2003	9.437	8.493	0.200	9.135	9.285	4.642	9.238
1287	Tamaulipas	Alejandro Javier Zuriga Castañera	08	Vocal Registro	02/02/1991	9.648	8.688	0.200	9.383	9.376	4.663	9.355
1288	Tlaxcala	Pedro Rodríguez del Castillo	Local	Vocal Ejecutivos	07/09/1995	9.038	8.134	0.200	8.834	9.117	4.558	9.117
1289	Tlaxcala	Carlos Antonio Rojas	Local	Vocal Secretario	10/21/1993	9.489	8.540	0.200	9.240	9.021	4.511	9.231
1290	Tlaxcala	Verónica Guzmán Rodríguez	Local	Vocal Secretario	16/09/1993	9.225	8.258	0.200	8.958	9.106	4.584	9.283
1291	Tlaxcala	Rosa Benjamín Zamora Salazar	Local	Vocal Registro	16/09/1997	9.125	8.258	0.200	8.958	9.106	4.584	9.283
1292	Tlaxcala	Edmundo Plutarco Flores Luna	01	Vocal Ejecutivos	11/02/1993	9.235	7.412	0.200	8.542	4.271	4.056	8.327
1293	Tlaxcala	María Susana Flores Xelhuantzi	01	Vocal Secretario	16/09/1997	9.415	8.474	0.200	9.174	9.197	4.599	9.186
1294	Tlaxcala	José González Avendaño	01	Vocal Capacitación	01/06/1993	9.010	8.109	0.200	8.889	9.320	4.660	9.064
1295	Tlaxcala	Saúl Sánchez Muñoz	01	Vocal Organización	16/09/1993	9.093	8.138	0.200	8.884	9.882	4.441	4.442
1296	Tlaxcala	Verónica Guzmán Rodríguez	02	Vocal Secretario	01/06/1993	9.484	8.536	0.200	9.236	9.248	4.624	9.247
1297	Tlaxcala	Arturo Pérez	02	Vocal Organización	16/09/1993	9.665	7.169	0.200	7.869	8.324	4.162	8.097
1298	Tlaxcala	Sergio Pluma González	02	Vocal Organización	16/09/1993	9.665	7.169	0.200	7.869	8.324	4.162	8.097
1299	Tlaxcala	Marta Abigail Zapala Conval	03	Vocal Registro	23/03/2000	9.475	8.528	0.200	9.228	8.677	4.339	8.953
1300	Tlaxcala	Alberto Jaime Torres	03	Vocal Ejecutivos	16/07/1994	9.127	8.214	0.200	8.914	8.581	4.290	8.747
1301	Tlaxcala	Bellarmino Reyes Cortero	03	Vocal Secretario	07/06/1993	10.000	9.000	0.200	10.000	9.409	4.705	9.705
1302	Tlaxcala	Araceli Rodríguez	03	Vocal Capacitación	16/09/1993	9.237	8.335	0.200	9.036	9.326	4.566	9.081
1303	Tlaxcala	Araceli Rodríguez	03	Vocal Capacitación	16/09/1993	9.237	8.335	0.200	9.036	9.326	4.566	9.081
1304	Tlaxcala	Micaela Baez Rodríguez	03	Vocal Registro	10/12/1999	9.275	8.378	0.200	9.278	9.389	4.694	9.534
1305	Veracruz	Rufo García Cornejo	Local	Vocal Ejecutivos	16/09/1990	9.706	7.835	0.200	8.535	8.937	4.468	8.736
1306	Veracruz	Francisco Alberto Salinas Villaseca	Local	Vocal Secretario	24/11/1999	9.952	8.957	0.200	9.657	9.402	4.701	9.528
1307	Veracruz	Ernesto Gerardo Romay Gómez	Local	Vocal Capacitación	01/11/1993	9.715	8.744	0.200	9.444	9.134	4.567	9.439
1308	Veracruz	Humberto Fritos Montes de Oca	Local	Vocal Organización	11/02/1991	9.957	8.070	0.200	8.770	8.315	4.138	8.543
1309	Veracruz	Bertha Ochoa	Local	Vocal Ejecutivos	04/10/1990	9.721	8.778	0.200	9.478	9.338	4.689	9.478
1310	Veracruz	Francisco Mendoza Rivera	Local	Coordinador	28/11/2003	9.275	8.348	0.200	9.048	8.862	4.431	8.955
1311	Veracruz	Bulmaro Benjamín Castillo Ruiz	Local	Coordinador	01/06/1993	10.000	9.000	0.200	10.000	9.700	4.595	9.446
1312	Veracruz	Ómar Noel Cooverrias Alúa	01	Vocal Secretario	07/06/2003	8.953	8.008	0.200	8.758	9.050	4.525	8.904
1313	Veracruz	Rafael Rodríguez	01	Vocal Organización	01/06/1993	9.222	8.210	0.200	8.910	8.598	4.269	8.764
1314	Veracruz	Arturo Pineda Martínez	01	Vocal Organización	16/12/1993	9.122	8.210	0.200	8.910	8.598	4.269	8.764
1315	Veracruz	Rafael López Posada	01	Vocal Registro	01/06/2003	9.859	8.873	0.200	9.573	9.373	4.686	9.473
1316	Veracruz	Bergio Mohamed Montiel	02	Vocal Ejecutivos	24/11/1999	9.689	8.729	0.200	9.428	9.448	4.724	9.584
1317	Veracruz	Bartholomew Trinidad Morales	02	Vocal Secretario	15/09/2002	9.740	8.786	0.200	9.466	9.479	4.610	9.343
1318	Veracruz	Miguel María Serrano	02	Vocal Capacitación	01/06/1993	9.890	8.901	0.200	9.091	9.475	4.738	9.688
1319	Veracruz	Roberto Castro Díaz	02	Vocal Organización	01/07/2005	9.962	8.965	0.200	9.615	9.610	4.805	9.517
1320	Veracruz	Rafael Rodríguez	02	Vocal Ejecutivos	01/06/1993	9.925	8.928	0.200	9.628	9.622	4.804	9.576
1321	Veracruz	Peña Cruz Sabarín	03	Vocal Capacitación	01/02/1991	8.904	8.014	0.200	8.714	8.135	4.567	8.824
1322	Veracruz	Oscar Alfonso Franco	03	Vocal Organización	16/09/1996	9.430	8.487	0.200	9.187	9.259	4.629	9.223
1323	Veracruz	Oscar Balcón	03	Vocal Registro	01/07/1994	9.703	8.733	0.200	9.433	9.158	4.579	9.295
1324	Veracruz	José González Castillo Gameros	04	Vocal Ejecutivos	01/06/1993	9.259	8.306	0.200	9.006	9.378	4.689	9.192
1325	Veracruz	Emmanuel Pimentel	04	Vocal Secretario	01/09/1993	9.853	8.897	0.200	9.397	9.088	4.519	9.218
1326	Veracruz	Araceli Rodríguez	04	Vocal Organización	16/09/1993	9.237	8.335	0.200	9.036	9.326	4.566	9.081
1327	Veracruz	Emmanuel León Corrales	04	Vocal Organización	01/02/1991	9.816	8.834	0.200	9.534	9.392	4.656	9.463



Informe de los resultados individuales de los miembros del Cuerpo Profesional Electoral de la Evaluación Global 2009

Dirección de Evaluación, Promoción y Premiación

Subdirección de Evaluación

Órganos Descentralizados

No.	Nombre	Entidad	Mun/ Distrito	Cargo/Puesto	Fecha de Ingreso	Eva./Anual Desem.		Aprov. Prog. Form. (Promedio)	Pondera Form. 0%	Sanciones		Incumbidos		Global 2009	Evaluación Global 2008		Evaluación Global 2009
						Desempeño 2009	Ponderación 90%			5%	5%	Global 2008	50%		50%		
						2009				5%		2008					
1328	Jesús Domínguez Jácome	Veracruz	04	Vocal Registrador	16/09/1995	8.589	0.200	0.200	0.200	0.200	9.175	4.587	4.706	9.293			
1329	Evandro Benítez Pérez Gutiérrez	Veracruz	05	Vocal Ejecutivo	07/06/1993	8.399	0.200	0.200	0.200	0.200	9.427	4.713	4.580	9.293			
1330	Luis Campesano Campes	Veracruz	05	Vocal Registrador	16/09/1993	8.411	0.200	0.200	0.200	0.200	9.238	4.595	4.638	9.445			
1331	Sandra Lidia Cabrera Ochoa	Veracruz	05	Vocal Capacitación	07/06/1993	8.513	0.200	0.200	0.200	0.200	9.362	4.656	4.732	9.489			
1332	Heriberto Bernabé Ochoa	Veracruz	05	Vocal Orientación	07/06/1993	8.830	0.200	0.200	0.200	0.200	9.576	4.838	4.765	9.603			
1333	Manuel Gerardo Ramírez Márquez	Veracruz	05	Vocal Registrador	07/06/1993	8.935	0.200	0.200	0.200	0.200	9.592	4.863	4.776	9.659			
1334	Abel Hernández Santos	Veracruz	06	Vocal Ejecutivo	30/11/1989	8.344	0.200	0.200	0.200	0.200	9.044	4.529	4.522	9.051			
1335	Benito Torres Castillo	Veracruz	06	Vocal Secretario	07/06/1993	8.521	0.200	0.200	0.200	0.200	9.289	4.680	4.534	9.115			
1336	Chandra Patricia Montal Palacios	Veracruz	05	Vocal Capacitación	07/06/1993	8.707	0.200	0.200	0.200	0.200	9.407	4.727	4.633	9.248			
1337	Emilio López Hernández	Veracruz	05	Vocal Registrador	16/09/1993	8.833	0.200	0.200	0.200	0.200	9.391	4.731	4.628	9.359			
1338	Armando Vivas Alcalá	Veracruz	05	Vocal Registrador	07/06/1993	8.751	0.200	0.200	0.200	0.200	9.476	4.828	4.738	9.366			
1339	David Goy Herrera	Veracruz	07	Vocal Ejecutivo	16/09/1991	8.659	0.200	0.200	0.200	0.200	9.385	4.710	4.693	9.547			
1340	Adalberto Pérez Basilio	Veracruz	07	Vocal Secretario	07/06/1993	8.983	0.200	0.200	0.200	0.200	9.794	4.914	4.567	9.564			
1341	María Estrella Moreno Velasco	Veracruz	07	Vocal Capacitación	07/06/1993	8.749	0.200	0.200	0.200	0.200	9.466	4.834	4.733	9.629			
1342	Socorro Sobrancia Cardello	Veracruz	07	Vocal Orientación	07/06/1994	8.838	0.200	0.200	0.200	0.200	9.524	4.752	4.758	9.590			
1343	Enrique Rebolledo	Veracruz	08	Vocal Registrador	16/09/1993	8.674	0.200	0.200	0.200	0.200	9.337	4.719	4.628	9.352			
1344	Gilberto Nolasco Tapa Grillo	Veracruz	08	Vocal Ejecutivo	15/02/1991	8.195	0.200	0.200	0.200	0.200	8.976	4.653	4.488	9.021			
1345	Leilicia Bustos Jiménez	Veracruz	08	Vocal Capacitación	16/02/1994	8.649	0.200	0.200	0.200	0.200	9.422	4.711	4.675	9.385			
1346	Hector Eduardo Ciprián Hernández	Veracruz	09	Vocal Registrador	07/06/1991	8.607	0.200	0.200	0.200	0.200	9.346	4.718	4.673	9.391			
1347	Melior del Río Zamudio Simón	Veracruz	09	Vocal Secretario	16/09/1995	8.983	0.200	0.200	0.200	0.200	9.154	4.696	4.577	9.272			
1348	Gasolina Cejuna Luna	Veracruz	09	Vocal Capacitación	07/06/1994	8.890	0.200	0.200	0.200	0.200	9.501	4.883	4.931	9.882			
1349	Emilio López Hernández	Veracruz	09	Vocal Orientación	16/09/1993	8.868	0.200	0.200	0.200	0.200	9.581	4.925	4.657	9.165			
1350	Franco Cruz Magdaleno Pérez	Veracruz	10	Vocal Registrador	16/02/1991	8.648	0.200	0.200	0.200	0.200	9.583	4.926	4.927	9.685			
1351	Rubén Suárez Aguila	Veracruz	10	Vocal Secretario	07/06/1995	8.233	0.200	0.200	0.200	0.200	8.840	4.652	4.420	8.882			
1352	Rubén Suárez Aguila	Veracruz	10	Vocal Secretario	16/01/1996	8.233	0.200	0.200	0.200	0.200	8.110	4.389	4.465	8.224			
1353	José Lugo Hernández	Veracruz	10	Vocal Capacitación	16/10/2008	8.937	0.200	0.200	0.200	0.200	9.743	4.957	4.721	8.743			
1354	Luis Morales Rebolledo	Veracruz	10	Vocal Orientación	17/02/1991	8.831	0.200	0.200	0.200	0.200	9.548	4.951	4.674	9.449			
1355	Shirley Alfredo Sánchez Chang	Veracruz	10	Vocal Registrador	07/06/1993	8.955	0.200	0.200	0.200	0.200	9.592	4.914	4.821	9.235			
1356	Guillermo Pérez López	Veracruz	11	Vocal Registrador	16/02/1996	8.929	0.200	0.200	0.200	0.200	9.424	4.821	4.725	9.383			
1357	Patricia Antonia Ruiz	Veracruz	11	Vocal Secretario	16/02/1996	8.720	0.200	0.200	0.200	0.200	9.448	4.913	4.657	9.383			
1358	Jaime Méndez Sandoval	Veracruz	11	Vocal Capacitación	16/09/2001	8.941	0.200	0.200	0.200	0.200	9.727	4.612	4.373	8.986			
1359	Silverio Gutiérrez Moreno	Veracruz	11	Vocal Registrador	07/06/1994	8.689	0.200	0.200	0.200	0.200	9.389	4.706	4.355	4.700			
1360	Rogelio Alejandro Palomo Vera	Veracruz	12	Vocal Capacitación	07/06/1993	8.481	0.200	0.200	0.200	0.200	9.181	4.500	4.500	9.190			
1361	Alberto Alonso Gómez	Veracruz	12	Vocal Orientación	16/09/1995	8.553	0.200	0.200	0.200	0.200	9.253	4.626	4.626	9.277			
1362	Enrique Rebolledo	Veracruz	12	Vocal Registrador	07/06/1993	8.303	0.200	0.200	0.200	0.200	9.303	4.651	4.426	9.277			
1363	Diego Hernández Alvarado	Veracruz	13	Vocal Ejecutivo	07/02/1993	8.228	0.200	0.200	0.200	0.200	9.001	4.566	4.263	4.500			
1364	Raymundo Hernández Flores	Veracruz	13	Vocal Secretario	11/02/1991	7.481	0.200	0.200	0.200	0.200	7.433	4.444	4.222	3.715			
1365	Jaime Maldonado Galindo	Veracruz	13	Vocal Capacitación	16/09/1996	8.862	0.200	0.200	0.200	0.200	9.676	4.876	4.373	4.338			
1366	Ariel Millagás Santiago	Veracruz	13	Vocal Orientación	16/09/1996	8.949	0.200	0.200	0.200	0.200	9.754	4.925	4.378	4.377			
1367	Arturo Sánchez Cid	Veracruz	13	Vocal Registrador	07/11/1995	8.408	0.200	0.200	0.200	0.200	9.108	4.559	4.552	9.110			
1368	Rubén Suárez Aguila	Veracruz	14	Vocal Registrador	07/06/1993	8.927	0.200	0.200	0.200	0.200	9.664	4.936	4.677	9.369			
1369	Yolanda Hernández Hernández	Veracruz	14	Vocal Secretario	07/06/1993	8.844	0.200	0.200	0.200	0.200	9.544	4.934	4.597	9.369			
1370	Bulmaro Cruz Hernández	Veracruz	14	Vocal Capacitación	06/02/2005	8.587	0.200	0.200	0.200	0.200	9.328	4.653	4.664	9.308			
1371	Jorge Luis Hernández Hernández	Veracruz	14	Vocal Orientación	07/06/1993	8.382	0.200	0.200	0.200	0.200	9.144	4.529	4.572	9.101			
1372	Roberto Castro Zamudio	Veracruz	14	Vocal Registrador	07/06/1993	8.868	0.200	0.200	0.200	0.200	9.581	4.915	4.657	9.448			
1373	Franisco Javier Zamora Mejilla	Veracruz	15	Vocal Ejecutivo	15/02/1991	8.555	0.200	0.200	0.200	0.200	9.400	4.498	4.200	8.449			
1374	Crishtero Hernández Pérez	Veracruz	15	Vocal Capacitación	07/11/2008	8.428	0.200	0.200	0.200	0.200	9.186	4.556	4.385	9.186			
1375	Enrique Rebolledo	Veracruz	15	Vocal Registrador	07/06/1993	8.448	0.200	0.200	0.200	0.200	9.111	4.455	4.185	9.185			
1376	Pablo Kraus López	Veracruz	15	Vocal Registrador	07/06/1993	8.737	0.200	0.200	0.200	0.200	9.463	4.765	4.232	8.681			
1377	Inálicio Santiago Gerónimo	Veracruz	16	Vocal Ejecutivo	07/06/1993	8.530	0.200	0.200	0.200	0.200	9.277	4.696	4.639	9.334			
1378	Jorge Luis Jácome Méza	Veracruz	16	Vocal Capacitación	07/06/1993	8.682	0.200	0.200	0.200	0.200	9.391	4.696	4.573	4.707			
1379	Felipe de Jesús Martínez Gordá	Veracruz	17	Vocal Ejecutivo	07/02/1991	8.289	0.200	0.200	0.200	0.200	9.069	4.146	4.373	4.707			
1380	Eduardo Espinosa Vázquez	Veracruz	17	Vocal Secretario	15/02/1991	7.871	0.200	0.200	0.200	0.200	8.350	4.175	4.535	8.709			
1381	Enrique Bana Gumbos Márquez	Veracruz	17	Vocal Registrador	15/02/1991	7.984	0.200	0.200	0.200	0.200	8.400	4.205	3.892	8.097			
1382	Manuel José Zamudio Ramírez	Veracruz	17	Vocal Orientación	16/02/1996	8.924	0.200	0.200	0.200	0.200	9.659	4.938	4.324	8.353			
1383	Miguel Ángel Zamudio	Veracruz	18	Vocal Ejecutivo	16/02/2003	8.834	0.200	0.200	0.200	0.200	9.659	4.938	4.324	8.353			
1384	Melasio Hernández González	Veracruz	18	Vocal Secretario	07/06/1993	8.815	0.200	0.200	0.200	0.200	9.534	4.919	4.544	8.937			
1385	Rubén Emilio Gálvez Cortés	Veracruz	18	Vocal Capacitación	07/02/2003	10.000	0.200	0.200	0.200	0.200	10.000	9.137	4.509	5.000			
1386	Alberto Morales Díaz	Veracruz	18	Vocal Orientación	16/10/2008	9.473	0.200	0.200	0.200	0.200	9.295	4.598	5.000	9.599			
1387	Rafael Torres Sandoval	Veracruz	18	Vocal Registrador	07/06/1993	8.826	0.200	0.200	0.200	0.200	9.226	4.680	4.725	9.226			
1388	Enrique Rebolledo	Veracruz	18	Vocal Registrador	07/06/1993	8.424	0.200	0.200	0.200	0.200	8.829	4.680	4.722	9.226			
1389	Nicolás Asari Hernández Rojas	Veracruz	19	Vocal Secretario	16/02/2003	8.423	0.200	0.200	0.200	0.200	8.281	4.146	4.567	8.102			
1390	Nadía Estrada Palacios	Veracruz	19	Vocal Capacitación	07/02/2003	9.749	0.200	0.200	0.200	0.200	9.424	4.757	4.737	9.494			
1391	Rubén Zúrate Palomac	Veracruz	19	Vocal Orientación	07/06/1993	8.658	0.200	0.200	0.200	0.200	9.388	4.647	4.675	9.276			
1392	Lepoldo Hermilio García Alba	Veracruz	19	Vocal Registrador	07/06/1993	8.821	0.200	0.200	0.200	0.200	9.566	4.948	4.674	4.783			
1393	Enrique Bana Gumbos Márquez	Veracruz	20	Vocal Ejecutivo	15/02/2002	8.165	0.200	0.200	0.200	0.200	8.927	4.138	4.568	4.473			
1394	Enrique Bana Gumbos Márquez	Veracruz	20	Vocal Registrador	15/02/2002	8.165	0.200	0.200	0.200	0.200	8.927	4.138	4.568	4.473			
1395	Corrección García Rodríguez	Veracruz	20	Vocal Capacitación	16/10/2008	9.568	0.200	0.200	0.200	0.200	9.331	4.694	4.694	9.311			

Informe de los resultados individuales de los miembros del Servicio Profesional Electoral de la Evaluación Global 2009  
 Dirección de Formación, Evaluación y Promoción  
 Subdirección de Evaluación  
 Orígenes Desconocidos

No.	Nombre	Entidad	Junta/ Distrito	Cargo/Puesto	Fecha de ingreso	Evaluación Desempeño	Ponderación	Desempeño	Aprova. Prog. Form. Anov. Prog.	Ponderación Prog. Form. 0-94	Sancciones	Incumplidos 5%	Evaluación Global		
													Global 2009 Final	2009 50%	2009 50%
													Global 2009 Final	2009 50%	2009 50%
1390	Alberto Nival Pérez Márquez	Veracruz	20	Vocal Organización	16/10/2008	9.236	8.314	0.500	0.200	0.104	9.014	9.014	9.014	9.014	
1391	Mariano Reynal Iglesias	Veracruz	20	Vocal Registro	01/06/1993	8.939	8.045	0.500	0.200	8.745	8.155	4.078	4.373	8.450	
1398	Rafael Ciprián Hernández	Veracruz	21	Vocal Ejecutivo	12/02/1991	9.295	8.366	0.500	0.200	9.066	9.063	4.532	4.533	9.064	
1399	Juan Ramón Mejía Gaytán	Veracruz	21	Vocal Secretario	18/02/1991	9.633	8.580	0.500	0.200	9.280	9.060	4.530	4.640	9.170	
1400	Raquel Castro Cruz	Veracruz	21	Vocal Capatación	07/04/2003	9.847	8.862	0.500	0.200	9.862	9.294	4.647	4.931	9.578	
1401	José Luis Rodríguez Esquivel	Veracruz	21	Vocal Organización	16/09/2003	9.362	8.428	0.500	0.200	9.128	8.565	4.532	4.562	9.088	
1402	José Manuel García Martínez	Veracruz	21	Vocal Secretario	16/09/2003	9.362	8.428	0.500	0.200	9.128	8.565	4.532	4.562	9.088	
1403	José Arturo García Martí	Veracruz	21	Vocal Secretario	02/01/1991	9.955	8.636	0.500	0.200	9.336	9.288	4.644	4.668	9.312	
1404	María de Lourdes Rosas Moya	Veracruz	Local	Vocal Capatación	17/04/1997	9.217	8.295	0.500	0.200	8.995	8.674	4.837	4.498	9.315	
1405	José Antonio Gabriel Martínez Magaña	Veracruz	Local	Vocal Ejecutivo	09/01/1991	9.851	8.866	0.500	0.200	9.866	9.472	4.735	4.933	9.609	
1406	José Luis Carrillo Rojas	Veracruz	01	Vocal Ejecutivo	01/07/1994	8.670	7.713	0.500	0.200	8.413	8.306	4.153	4.207	8.569	
1407	Julio César del Toro Guzmán	Veracruz	01	Vocal Secretario	07/07/2005	8.273	7.451	0.500	0.200	8.151	8.396	4.098	4.276	8.774	
1408	José María Sánchez	Veracruz	01	Vocal Secretario	16/09/2003	9.362	8.428	0.500	0.200	9.128	8.565	4.532	4.562	9.088	
1409	José Humberto Torres Enriquez	Veracruz	01	Vocal Organización	16/09/2003	9.677	8.615	0.500	0.200	9.315	9.336	4.688	4.669	9.359	
1410	Gaspar Arcángel Gama	Veracruz	01	Vocal Secretario	01/02/1991	8.991	7.822	0.500	0.200	8.522	8.971	4.485	4.261	8.746	
1411	Enrique de Jesús Lúbarra	Veracruz	02	Vocal Secretario	16/10/1996	9.893	7.185	0.500	0.200	7.895	8.055	4.328	3.942	8.270	
1412	Rafael Sánchez Solís	Veracruz	02	Vocal Capatación	16/10/2008	9.060	8.154	0.500	0.200	8.854	8.372	4.486	4.400	8.888	
1413	Gerardo Mendozas Guillén	Veracruz	02	Vocal Registro	02/06/1994	8.939	8.099	0.500	0.200	8.799	8.372	4.486	4.400	8.888	
1414	Francisco Antonio Rodríguez Valencia	Veracruz	03	Vocal Secretario	16/10/1996	9.669	8.684	0.500	0.200	9.384	9.520	4.265	4.663	9.457	
1415	Manuel Alberto Velázquez Paredes	Veracruz	03	Vocal Capatación	01/02/1991	9.991	8.092	0.500	0.200	8.792	9.789	4.855	4.396	9.251	
1417	Manuel Enrique Ramírez y Montero	Veracruz	03	Vocal Registro	01/06/1994	9.235	8.312	0.500	0.200	9.012	9.428	4.714	4.506	9.220	
1418	Emilio Antonio Sarmala Ramirez	Veracruz	04	Vocal Secretario	01/02/1991	8.197	7.377	0.500	0.200	8.077	8.664	4.332	4.039	8.371	
1419	Isabella Antonia López	Veracruz	04	Vocal Capatación	16/10/1996	9.005	8.105	0.500	0.200	8.805	9.459	4.729	4.401	9.131	
1420	Rafael David Espinoza	Veracruz	04	Vocal Organización	16/10/1996	9.297	8.372	0.500	0.200	9.067	8.651	4.290	4.514	8.876	
1421	Manuel Ángel Rodríguez Rodríguez	Veracruz	04	Vocal Secretario	01/02/1991	9.843	8.859	0.500	0.200	9.859	9.468	4.733	4.923	9.562	
1422	Emmanuel Rendón Aguilar	Veracruz	05	Vocal Secretario	16/06/2003	9.883	8.895	0.500	0.200	9.595	9.108	4.554	4.297	9.351	
1424	Rafael Alberto Pérez Escalante	Veracruz	05	Vocal Capatación	01/03/1996	8.822	8.840	0.500	0.200	9.840	9.551	4.776	4.920	9.695	
1425	Hector Oswaldo Espinola Gil	Veracruz	05	Vocal Organización	07/02/2002	9.952	8.957	0.500	0.200	9.957	9.752	4.876	4.978	9.854	
1426	César Eulogio Sosa Medina	Veracruz	05	Vocal Registro	07/02/1991	9.431	8.488	0.500	0.200	9.188	9.383	4.692	4.594	9.288	
1427	Hector Ramírez Martínez	Zacatecas	01	Vocal Secretario	01/02/1991	9.215	8.312	0.500	0.200	9.012	8.945	4.473	4.506	8.974	
1428	Samuel Esteban Casullán	Zacatecas	Local	Vocal Organización	01/06/1993	9.215	8.312	0.500	0.200	9.012	8.945	4.473	4.506	8.974	
1429	Ricardo Alatorre Alonso	Zacatecas	Local	Vocal Secretario	01/06/1993	9.305	8.375	0.500	0.200	9.075	8.871	4.436	4.537	9.373	
1430	Elaine de Jesús Reyes Romo	Zacatecas	Local	Vocal Registro	01/06/1993	9.819	8.837	0.500	0.200	9.537	9.316	4.658	4.769	9.427	
1431	José Luis Paz Hernández	Zacatecas	01	Vocal Ejecutivo	15/02/1991	8.478	7.630	0.500	0.200	8.330	9.072	4.536	4.165	8.701	
1432	Benigno de León Pácones	Zacatecas	01	Vocal Secretario	02/07/1994	9.904	8.914	0.500	0.200	9.614	8.981	4.481	4.807	9.288	
1433	Norma Bernal	Zacatecas	01	Vocal Organización	01/06/1993	9.862	8.046	0.500	0.200	8.246	8.726	4.389	4.358	8.442	
1434	Norma Angélica Lozano Morales	Zacatecas	01	Vocal Organización	01/06/1993	9.862	8.046	0.500	0.200	8.246	8.726	4.389	4.358	8.442	
1435	Gerardo Valentín Lozano Morales	Zacatecas	01	Vocal Registro	01/07/1994	8.214	7.393	0.500	0.200	8.003	8.552	4.266	4.046	8.312	
1437	Jesús Samiana Arriaga	Zacatecas	02	Vocal Ejecutivo	23/01/1997	8.900	8.010	0.500	0.200	8.710	9.257	4.629	4.355	8.884	
1438	José María Arriaga	Zacatecas	02	Vocal Secretario	01/07/1994	8.454	7.609	0.500	0.200	7.909	8.952	4.476	3.954	8.430	
1439	Fabán Darío Martínez Casanova	Zacatecas	02	Vocal Capatación	16/09/2001	9.599	8.603	0.500	0.200	8.903	9.394	4.692	4.452	9.144	
1440	Silvestre Enriquez Cida	Zacatecas	02	Vocal Organización	16/09/1996	9.916	8.092	0.500	0.200	8.362	8.838	4.381	4.711	8.605	
1441	Norma Bernal	Zacatecas	02	Vocal Organización	01/06/1993	9.862	8.046	0.500	0.200	8.246	8.726	4.389	4.358	8.442	
1442	Juan Manuel Fariñas Ruelas	Zacatecas	03	Vocal Ejecutivo	01/06/1993	9.438	8.494	0.500	0.200	9.194	9.320	4.660	4.592	9.257	
1442	Benjamín Hernández Avalos	Zacatecas	03	Vocal Secretario	30/04/1992	9.865	8.879	0.500	0.200	9.579	9.540	4.770	4.789	9.559	
1443	Benito Alarcón Herrera	Zacatecas	03	Vocal Capatación	16/09/2001	9.769	8.392	0.500	0.200	9.792	9.054	4.802	4.896	9.698	
1444	Manuel Menchaca Guerrero	Zacatecas	03	Vocal Organización	16/09/1996	9.952	8.147	0.500	0.200	8.847	9.062	4.531	4.423	8.954	
1445	Emilio Cerritos Fuentes	Zacatecas	03	Vocal Registro	07/08/1990	9.671	8.704	0.500	0.200	9.006	9.006	4.503	4.702	9.206	
1446	Norma Bernal	Zacatecas	03	Vocal Organización	01/06/1993	9.862	8.046	0.500	0.200	8.246	8.726	4.389	4.358	8.442	
1447	José Hector Robles Torres	Zacatecas	04	Vocal Secretario	01/06/1993	9.642	8.502	0.500	0.200	9.202	9.160	4.583	4.646	9.222	
1448	José García Almeida	Zacatecas	04	Vocal Capatación	01/06/1993	9.236	8.835	0.500	0.200	9.535	9.379	4.690	4.768	9.457	
1449	Froilan Vicente Aranda Romero	Zacatecas	04	Vocal Organización	01/09/1993	9.236	8.312	0.500	0.200	9.012	8.684	4.341	4.506	8.847	
1450	Norma Angélica Bernal Soils	Zacatecas	04	Vocal Registro	15/02/1991	9.957	8.961	0.500	0.200	9.661	8.952	4.426	4.831	9.256	

Informe de los resultados Individuales de los miembros del Servicio Profesional Ficcional de la Evaluación Global 2009  
 Dirección de Formación, Evaluación y Promoción  
 Subdirección de Evaluación  
 Estructura Desconcentrada

No.	Nombre	Entidad	Jefe/a Distrito	Cargos/Puestos	Fecha de Ingreso	Evol. Anual Desempeño				Aprox. Prog. Com.				Evaluación Global			
						Evaluación Diciembre 2009	Ponderación Diciembre 90%	Ponderación Promedio 80%	Ponderación Promedio 60%	Sancciones 5%	Incumplan 5%	Global 2009 Ponderación	Global 2009 Ponderación	Evaluación 2009 Global	Evaluación 2009 Global		
1451	Enrique Rodríguez Delgado	Aguascalientes	Lokal	Jefe de Montero a M. Avilés	28/11/2002	9.111	8.180	No Aplica	0.500	0.200	0.200	9.080	9.250	4.623	4.540	9.145	
1452	Maguel Fajal Medina Rios	Lokal	Jefe de Oficina de Cartografía Estatal	07/09/1992	9.701	9.711	No Aplica	0.500	0.200	0.200	9.471	9.471	4.716	4.715	9.451		
1453	Rafael Matías Jiménez	Aguascalientes	Lokal	Jefe de Oficina de Seguimientos y Análisis	07/07/1981	9.187	8.268	No Aplica	0.500	0.200	0.200	8.168	8.013	4.500	4.494	8.981	
1454	Luciana Pérez Robles	Aguascalientes	02	Jefe de Oficina de Seguimientos y Análisis	07/07/1981	9.421	8.479	No Aplica	0.500	0.200	0.200	8.179	8.260	4.610	4.596	9.219	
1455	Mrs. Lúganda Pérez Robles	Baja California	Lokal	Jefe de Oficina de Cartografía Estatal	07/08/2003	9.706	8.715	No Aplica	0.500	0.200	0.200	8.415	8.346	4.673	4.718	9.311	
1456	Carla Albartero García González	Baja California	Lokal	Jefe de Oficina de Seguimientos y Análisis	07/05/2003	9.432	8.448	No Aplica	0.500	0.200	0.200	8.148	8.188	4.556	4.554	9.150	
1457	Fernando Llanos Quiroz	Baja California	03	Jefe de Oficina de Seguimientos y Análisis	07/05/1993	9.239	8.313	No Aplica	0.500	0.200	0.200	8.031	8.310	3.965	4.517	8.481	
1458	Jorge Torres Cox	Baja California	03	Jefe de Oficina de Seguimientos y Análisis	07/05/2003	8.884	8.894	No Aplica	0.500	0.200	0.200	8.356	8.447	4.723	4.708	9.242	
1459	Diego Almaraz Corona Poiré	Baja California	05	Jefe de Oficina de Seguimientos y Análisis	16/10/2008	8.673	8.656	No Aplica	0.500	0.200	0.200	8.556	8.556	4.628	4.628	9.100	
1460	Esteban Ramos Rodríguez	Baja California	08	Jefe de Oficina de Seguimientos y Análisis	16/10/2008	8.726	7.853	No Aplica	0.500	0.200	0.200	8.153	8.153	4.601	4.601	9.053	
1461	Hector Saucedo Guerrero	Baja California Sur	01	Jefe de Oficina de Seguimientos y Análisis	07/03/1996	8.904	8.104	No Aplica	0.500	0.200	0.200	8.004	8.315	4.668	4.402	9.059	
1462	Georgina Carrillo Díaz	Baja California Sur	01	Jefe de Oficina de Seguimientos y Análisis	07/03/1996	8.957	7.717	No Aplica	0.500	0.200	0.200	8.437	8.311	4.581	4.213	9.299	
1463	Irth Bastarrachea Zam	Campeche	01	Jefe de Oficina de Seguimientos y Análisis	07/05/1993	9.330	8.397	No Aplica	0.500	0.200	0.200	8.097	8.514	4.457	4.349	9.006	
1464	José Concepción Carrillo Díaz	Chiapas	01	Jefe de Oficina de Seguimientos y Análisis	07/02/1982	9.827	8.844	No Aplica	0.500	0.200	0.200	8.544	8.585	4.792	4.712	9.564	
1465	Yamir Gómez Hernández	Chiapas	02	Jefe de Oficina de Seguimientos y Análisis	16/02/2008	9.734	8.817	No Aplica	0.500	0.200	0.200	8.137	8.278	4.639	4.568	9.207	
1466	Florencia García Hernández	Chiapas	02	Jefe de Oficina de Seguimientos y Análisis	16/02/2008	9.609	8.648	No Aplica	0.500	0.200	0.200	8.348	8.348	4.648	4.648	9.148	
1467	Ramiro Rafael Andujar Aguilar	Chiapas	03	Jefe de Oficina de Seguimientos y Análisis	07/10/1991	9.600	8.640	No Aplica	0.500	0.200	0.200	8.460	8.718	4.639	4.670	9.309	
1468	Diego Díaz Cruz	Chiapas	05	Jefe de Oficina de Seguimientos y Análisis	07/10/2003	9.867	8.976	No Aplica	0.500	0.200	0.200	8.720	8.915	4.907	4.826	9.512	
1469	Enrique López Marín	Chiapas	05	Jefe de Oficina de Seguimientos y Análisis	07/10/2003	9.989	9.723	No Aplica	0.500	0.200	0.200	9.424	9.773	4.887	4.712	9.598	
1470	Nancy del Rosario Muñoz Camas	Chiapas	07	Jefe de Oficina de Seguimientos y Análisis	16/10/2008	8.852	8.857	No Aplica	0.500	0.200	0.200	8.157	8.244	4.672	4.588	9.060	
1471	Jorge del Amor Pérez Castillo	Chiapas	08	Jefe de Oficina de Seguimientos y Análisis	16/10/2008	8.922	8.976	No Aplica	0.500	0.200	0.200	8.576	8.576	4.642	4.642	9.060	
1472	Alfonso Ortiz Cruz	Chiapas	11	Jefe de Oficina de Seguimientos y Análisis	16/04/2004	9.415	8.474	No Aplica	0.500	0.200	0.200	8.174	8.249	4.125	4.597	9.110	
1473	Hector Cruz Miralles	Chihuahua	Lokal	Jefe de Oficina de Cartografía Estatal	07/02/1990	10.000	9.000	No Aplica	0.500	0.200	0.200	9.700	9.290	4.645	4.850	9.495	
1474	Orlando Granados Grajeda	Chihuahua	Lokal	Jefe de Oficina de Cartografía Estatal	07/02/1990	10.000	9.000	No Aplica	0.500	0.200	0.200	9.300	9.482	4.741	4.850	9.511	
1475	Roberto Buxa Leffera	Chihuahua	01	Jefe de Oficina de Seguimientos y Análisis	16/02/2003	10.000	9.000	No Aplica	0.500	0.200	0.200	9.300	9.543	4.772	4.850	9.622	
1476	Antonio Carlos Juárez Camacho	Chihuahua	02	Jefe de Oficina de Seguimientos y Análisis	16/02/2008	8.659	7.793	No Aplica	0.500	0.200	0.200	8.093	8.493	4.693	4.693	9.093	
1477	Maguel Fajal Medina Rios	Chihuahua	03	Jefe de Oficina de Seguimientos y Análisis	31/01/2000	9.884	8.884	No Aplica	0.500	0.200	0.200	8.482	8.741	4.850	4.850	9.511	
1478	Maguel Fajal Medina Rios	Chihuahua	03	Jefe de Oficina de Seguimientos y Análisis	16/02/2008	9.884	8.884	No Aplica	0.500	0.200	0.200	8.482	8.741	4.850	4.850	9.511	
1479	María Guadalupe González Torres	Chihuahua	05	Jefe de Oficina de Seguimientos y Análisis	16/02/2008	9.880	8.880	No Aplica	0.500	0.200	0.200	8.478	8.747	4.850	4.850	9.511	
1480	Ramón Torres Pérez	Chihuahua	05	Jefe de Oficina de Seguimientos y Análisis	21/09/2000	9.902	8.912	No Aplica	0.500	0.200	0.200	9.211	9.355	4.782	4.806	9.348	
1481	Gustavo Garibay Torres	Chihuahua	07	Jefe de Oficina de Seguimientos y Análisis	07/10/1991	10.000	9.000	No Aplica	0.500	0.200	0.200	9.319	9.659	4.850	4.850	9.519	
1482	Israel Muriel Matos Muro	Chihuahua	08	Jefe de Oficina de Seguimientos y Análisis	07/02/2003	9.721	8.740	No Aplica	0.500	0.200	0.200	9.048	9.319	4.601	4.507	9.529	
1483	Hugo Bozas Mendoza	Cahuila	Lokal	Jefe de Oficina de Cartografía Estatal	16/09/2003	9.274	8.347	No Aplica	0.500	0.200	0.200	8.097	8.048	4.524	4.523	9.097	
1484	Javier Hernández López	Cahuila	Lokal	Jefe de Oficina de Seguimientos y Análisis	16/09/2003	10.000	9.000	No Aplica	0.500	0.200	0.200	9.505	9.505	4.752	4.850	9.602	
1485	Yolanda Torres	Cahuila	02	Jefe de Oficina de Seguimientos y Análisis	16/06/2003	9.538	8.548	No Aplica	0.500	0.200	0.200	8.164	8.242	4.672	4.577	9.072	
1486	Miguel Ángel Aguilar García	Cahuila	04	Jefe de Oficina de Seguimientos y Análisis	16/10/2008	9.607	8.646	No Aplica	0.500	0.200	0.200	8.146	8.262	4.651	4.642	9.171	
1487	Ricardo Ramos Brique Flores	Cahuila	05	Jefe de Oficina de Seguimientos y Análisis	16/02/2008	9.771	8.794	No Aplica	0.500	0.200	0.200	8.084	8.084	4.684	4.684	9.084	
1488	Ricardo Ramos Brique Flores	Cahuila	05	Jefe de Oficina de Seguimientos y Análisis	07/02/2008	8.704	8.704	No Aplica	0.500	0.200	0.200	8.284	8.155	4.682	4.597	9.079	
1489	Hector Aguilar Ramírez Sánchez	Colima	Lokal	Jefe de Oficina de Cartografía Estatal	07/02/1993	9.753	8.778	No Aplica	0.500	0.200	0.200	9.178	9.321	4.500	4.736	9.289	
1490	Esse Cortes Navarro	Colima	Lokal	Jefe de Oficina de Cartografía Estatal	07/09/1990	9.932	8.957	No Aplica	0.500	0.200	0.200	9.057	9.467	4.733	4.828	9.562	
1491	Frimón Díaz Castellana	Colima	Lokal	Jefe de Oficina de Seguimientos y Análisis	07/05/1993	9.989	8.994	No Aplica	0.500	0.200	0.200	9.154	9.558	4.779	4.807	9.586	
1492	Ernesto Rodríguez Torres	Colima	Lokal	Jefe de Oficina de Seguimientos y Análisis	16/02/2003	9.843	8.858	No Aplica	0.500	0.200	0.200	8.158	8.408	4.749	4.778	9.528	
1493	María José Medina Cruz	Colima	02	Jefe de Oficina de Seguimientos y Análisis	16/02/1994	9.000	8.000	No Aplica	0.500	0.200	0.200	8.700	8.567	4.783	4.850	9.633	
1494	Daniela Ibarra Melilla	Distrito Federal	Lokal	Jefe de Oficina de Cartografía Estatal	07/09/2005	9.932	8.957	No Aplica	0.500	0.200	0.200	9.057	9.467	4.733	4.828	9.562	
1495	Ricardo Amador Acuña	Distrito Federal	Lokal	Jefe de Oficina de Seguimientos y Análisis	21/09/2000	9.984	8.994	No Aplica	0.500	0.200	0.200	9.154	9.558	4.779	4.807	9.586	
1496	María Fátima Medina Cruz	Distrito Federal	Lokal	Jefe de Oficina de Seguimientos y Análisis	21/02/2000	9.843	8.858	No Aplica	0.500	0.200	0.200	8.158	8.408	4.749	4.778	9.528	
1497	Susana Flor Robles Torres	Distrito Federal	03	Jefe de Oficina de Seguimientos y Análisis	31/01/2000	9.935	8.945	No Aplica	0.500	0.200	0.200	9.116	9.249	4.623	4.668	9.292	
1498	Vicente Cabrera Angulo	Distrito Federal	03	Jefe de Oficina de Seguimientos y Análisis	07/09/1992	9.503	8.513	No Aplica	0.500	0.200	0.200	9.503	9.603	4.702	4.626	9.528	
1499	Julio Miguel Benzo Romero Ochoa	Distrito Federal	05	Jefe de Oficina de Seguimientos y Análisis	07/10/1994	8.710	7.838	No Aplica	0.500	0.200	0.200	8.938	8.998	4.500	4.270	8.768	
1500	Salvador Meza Bricio	Distrito Federal	07	Jefe de Oficina de Seguimientos y Análisis	16/09/1994	10.000	9.000	No Aplica	0.500	0.500	0.500	10.000	9.701	4.850	5.000	9.850	
1501	Federico Méndez Driaco	Distrito Federal	07	Jefe de Oficina de Seguimientos y Análisis	07/07/1994	10.000	9.000	No Aplica	0.500	0.200	0.200	9.700	9.316	4.768	4.850	9.618	
1502	Franisco José Ballester Alamo	Distrito Federal	08	Jefe de Oficina de Seguimientos y Análisis	16/12/2003	9.867	8.870	No Aplica	0.500	0.200	0.200	8.470	8.545	4.773	4.826	9.278	
1503	Guillermo Barón Hertzog	Distrito Federal	10	Jefe de Oficina de Seguimientos y Análisis	01/08/2005	9.883	8.175	No Aplica	0.500	0.200	0.200	8.975	8.519	4.260	4.437	8.697	
1504	Mrs. de las Angélicas Medina Cruz	Distrito Federal	11	Jefe de Oficina de Seguimientos y Análisis	07/10/1994	8.219	7.397	No Aplica	0.500	0.200	0.200	8.097	8.481	4.240	4.608	8.289	
1505	Nicolé Ramírez Barral Ojeda	Distrito Federal	12	Jefe de Oficina de Seguimientos y Análisis	07/02/2005	10.000	9.000	No Aplica	0.500	0.500	0.500	10.000	9.701	4.850	5.000	10.000	
1506	Guadalupe Rodríguez Torres	Distrito Federal	13	Jefe de Oficina de Seguimientos y Análisis	16/02/2008	8.811	7.920	No Aplica	0.500	0.200	0.200	8.739	8.598	4.793	4.730	9.249	
1507	Marcelino Mejía Bujeda	Distrito Federal	14	Jefe de Oficina de Seguimientos y Análisis	16/02/01/01	9.987	8.988	No Aplica	0.500	0.200	0.200	9.688	9.676	4.818	4.844	9.684	
1508	Nicolé Ramírez Barral Ojeda	Distrito Federal	15	Jefe de Oficina de Seguimientos y Análisis	16/02/2005	9.901	8.911	No Aplica	0.500	0.200	0.200	9.111	9.156	4.578	4.805	9.384	
1509	Juliana García González	Distrito Federal	16	Jefe de Oficina de Seguimientos y Análisis	16/02/2003	9.901	8.911	No Aplica	0.500	0.200	0.200	9.111	9.156	4.578	4.805	9.384	
1510	Ismael Rodríguez Torres	Distrito Federal	16	Jefe de Oficina de Seguimientos y Análisis	07/02/1994	9.901	8.911	No Aplica	0.500	0.200	0.200	9.111	9.156	4.578	4.805	9.384	
1511	Ismael Rodríguez Torres	Distrito Federal	16	Jefe de Oficina de Seguimientos y Análisis	16/02/2003	9.901	8.911	No Aplica	0.500	0.200	0.200	9.111	9.156	4.578	4.805	9.384	
1512	Ismael Rodríguez Torres	Distrito Federal	16	Jefe de Oficina de Seguimientos y Análisis	07/02/1994	9.901	8.911	No Aplica	0.500	0.200	0.200	9.111	9.156	4.578	4.805	9.384	
1513	Ismael Rodríguez Torres	Distrito Federal	16	Jefe de Oficina de Seguimientos y Análisis	16/02/2003	9.901	8.911	No Aplica	0.500	0.200	0.200	9.111	9.156	4.578	4.805	9.384	

Informe de los resultados individuales de los miembros del Servicio Profesional Temporario de la Evaluación Global 2009  
 Dirección General de Subdirección de Evaluación  
 Estructura Desconcentrada

No.	Nombre	Entidad	Unidad/Distrito	Cargos/Puestos	Fecha de Ingreso	Esq. Anual (Desempeño)	Ponderación	Avance Prog. Form. (Prog. Form.)	Avance Prog. Form. (Prog. Form.)	Sanciones	Indicadores	Evaluación Global 2009	Evaluación Global 2008	Evaluación Global 2007	Evaluación Global 2009 (56%)	Evaluación Global 2008 (56%)	Evaluación Global 2007 (56%)
1526	Franz Bezaill Campos	Distrito Federal	20	Jefe de Oficina de Seguimiento y Análisis	16/20/2008	9.240	8.572	No aplica	0.000	0.000	0.000	9.277	9.277	9.277	9.277	9.277	9.277
1527	Norma Angélica Álvarez Arellano	Distrito Federal	21	Jefe de Oficina de Seguimiento y Análisis	07/01/2003	9.002	8.912	No aplica	0.000	0.000	0.000	8.554	8.554	8.554	8.554	8.554	8.554
1528	Guadalupe Cacho Galarza	Distrito Federal	22	Jefe de Oficina de Seguimiento y Análisis	23/03/2000	10.000	9.000	No aplica	0.000	0.000	0.000	10.000	10.000	10.000	10.000	10.000	10.000
1529	Marcela Leon Tejeda	Distrito Federal	23	Jefe de Oficina de Seguimiento y Análisis	16/02/2009	10.000	9.000	No aplica	0.000	0.000	0.000	10.000	10.000	10.000	10.000	10.000	10.000
1530	María Lidio Lezama Ramírez Sandoval	Distrito Federal	24	Jefe de Oficina de Seguimiento y Análisis	24/11/1989	10.000	9.000	No aplica	0.000	0.000	0.000	9.700	9.700	9.700	9.700	9.700	9.700
1531	Victor Manuel Lópes Duina	Distrito Federal	25	Jefe de Oficina de Seguimiento y Análisis	15/09/2003	10.000	9.000	No aplica	0.000	0.000	0.000	10.000	10.000	10.000	10.000	10.000	10.000
1532	Juan Gerardo García Mijangas	Distrito Federal	27	Jefe de Oficina de Seguimiento y Análisis	12/20/2008	7.997	7.917	No aplica	0.000	0.000	0.000	7.807	7.807	7.807	7.807	7.807	7.807
1533	Agustín Hernández Suárez Reynoso	Durango	Local	Jefe de Oficina de Cartografía Estatal	07/09/1993	8.798	7.918	No aplica	0.000	0.000	0.000	8.618	8.575	8.575	8.575	8.575	8.575
1534	Norma Patricia Guzmán	Durango	Local	Jefe de Oficina de Seguimiento y Análisis	02/06/1993	8.775	7.895	No aplica	0.000	0.000	0.000	8.298	8.614	8.307	8.299	8.608	8.608
1535	Patricia Soto Contreras	Durango	02	Jefe de Oficina de Seguimiento y Análisis	16/09/2003	9.207	8.126	No aplica	0.000	0.000	0.000	8.846	8.911	8.460	8.848	8.928	8.928
1536	María Guadalupe Rodríguez	Durango	03	Jefe de Oficina de Seguimiento y Análisis	12/02/2003	9.200	8.120	No aplica	0.000	0.000	0.000	8.840	8.905	8.454	8.848	8.928	8.928
1537	Laura Patricia Sánchez Rodríguez	Durango	04	Jefe de Oficina de Cartografía Estatal	16/09/2003	10.000	9.000	No aplica	0.000	0.000	0.000	10.000	10.000	10.000	10.000	10.000	10.000
1538	Maria Dimpka García Montero	Guanajuato	Local	Jefe de Oficina de Seguimiento y Análisis	07/08/1990	9.992	8.912	No aplica	0.000	0.000	0.000	9.693	9.612	8.806	8.846	9.657	9.657
1539	Jullio César Martínez Manjares	Guanajuato	Local	Jefe de Oficina de Seguimiento y Análisis	07/08/2005	9.992	8.912	No aplica	0.000	0.000	0.000	9.648	9.204	8.602	8.804	9.648	9.648
1540	Rosa María Rodríguez González	Guanajuato	Local	Jefe de Oficina de Seguimiento y Análisis	16/02/2008	9.435	8.355	No aplica	0.000	0.000	0.000	8.642	8.282	8.281	8.242	8.642	8.642
1541	Héctor Ángel Torres Álvarez	Guanajuato	02	Jefe de Oficina de Seguimiento y Análisis	16/09/2003	9.867	8.970	No aplica	0.000	0.000	0.000	9.670	9.999	8.699	8.835	9.135	9.135
1542	Estefanía González Villafra	Guanajuato	04	Jefe de Oficina de Seguimiento y Análisis	15/05/1997	10.000	9.000	No aplica	0.000	0.000	0.000	10.000	10.000	10.000	10.000	10.000	10.000
1543	José Eliazar Tojar Hernández	Guanajuato	05	Jefe de Oficina de Seguimiento y Análisis	16/09/2003	10.000	9.000	No aplica	0.000	0.000	0.000	10.000	10.000	10.000	10.000	10.000	10.000
1544	Mónica Carolina Maldoado	Guanajuato	06	Jefe de Oficina de Seguimiento y Análisis	16/09/2003	10.000	9.000	No aplica	0.000	0.000	0.000	10.000	10.000	10.000	10.000	10.000	10.000
1545	Margarita García Campos	Guanajuato	07	Jefe de Oficina de Seguimiento y Análisis	07/08/2005	10.000	9.000	No aplica	0.000	0.000	0.000	10.000	10.000	10.000	10.000	10.000	10.000
1546	Jorge Amador Márquez Campos	Guanajuato	08	Jefe de Oficina de Seguimiento y Análisis	15/09/2003	10.000	9.000	No aplica	0.000	0.000	0.000	10.000	10.000	10.000	10.000	10.000	10.000
1547	Francisco Miguel Torres Talva	Guanajuato	09	Jefe de Oficina de Seguimiento y Análisis	16/09/2003	10.000	9.000	No aplica	0.000	0.000	0.000	10.000	10.000	10.000	10.000	10.000	10.000
1548	Enrique Saucedo Hernández	Guanajuato	10	Jefe de Oficina de Seguimiento y Análisis	16/20/2008	9.736	8.856	No aplica	0.000	0.000	0.000	9.546	9.513	8.516	9.548	9.548	9.548
1549	Roberto Roberto Hernández	Guanajuato	11	Jefe de Oficina de Seguimiento y Análisis	16/09/2003	9.718	8.718	No aplica	0.000	0.000	0.000	9.348	9.315	8.318	9.348	9.348	9.348
1550	Sara Sofía Ramírez Rivera	Guanajuato	12	Jefe de Oficina de Seguimiento y Análisis	16/09/2003	9.718	8.718	No aplica	0.000	0.000	0.000	9.446	9.414	8.417	9.420	9.420	9.420
1551	Enrique F. Flores Rivera	Guanajuato	13	Jefe de Oficina de Seguimiento y Análisis	31/01/2000	9.227	8.227	No aplica	0.000	0.000	0.000	9.270	9.178	8.181	8.524	8.524	9.198
1552	Fredy Hugo Rodríguez Contreras	Guanajuato	Local	Jefe de Oficina de Seguimiento y Análisis	17/07/2000	9.435	8.355	No aplica	0.000	0.000	0.000	9.280	9.349	8.352	8.694	8.694	9.218
1553	Roberto Rodríguez Contreras	Guanajuato	Local	Jefe de Oficina de Seguimiento y Análisis	16/02/2008	9.435	8.355	No aplica	0.000	0.000	0.000	9.280	9.349	8.352	8.694	8.694	9.218
1554	Enrique Francisco Álvarez	Guerrero	02	Jefe de Oficina de Seguimiento y Análisis	16/20/2008	9.240	8.240	No aplica	0.000	0.000	0.000	9.016	9.244	8.247	9.016	9.016	9.016
1555	Marino Rodríguez Aquilino de la Cruz	Guerrero	04	Jefe de Oficina de Seguimiento y Análisis	07/09/1993	8.842	8.242	No aplica	0.000	0.000	0.000	8.844	7.237	6.618	8.482	7.110	7.110
1556	Davíd Martínez Sánchez	Guerrero	04	Jefe de Oficina de Seguimiento y Análisis	31/01/2000	9.844	8.854	No aplica	0.000	0.000	0.000	9.596	9.515	8.767	8.798	9.595	9.595
1557	Roberto Rodríguez Contreras	Guerrero	05	Jefe de Oficina de Seguimiento y Análisis	07/02/2008	10.000	9.000	No aplica	0.000	0.000	0.000	10.000	10.000	10.000	10.000	10.000	10.000
1558	Adrián Roberto Pérez Carrillo	Guerrero	06	Jefe de Oficina de Seguimiento y Análisis	07/06/1993	9.415	8.534	No aplica	0.000	0.000	0.000	9.527	8.764	8.166	8.676	9.440	9.440
1559	Rosalva Esquivel Zurava	Guerrero	08	Jefe de Oficina de Seguimiento y Análisis	16/20/2008	9.844	8.854	No aplica	0.000	0.000	0.000	9.646	9.716	8.719	8.656	9.646	9.646
1560	Alicia Pérez Rodríguez	Guerrero	09	Jefe de Oficina de Seguimiento y Análisis	16/02/2008	9.844	8.854	No aplica	0.000	0.000	0.000	9.646	9.716	8.719	8.656	9.646	9.646
1561	Roberto Rodríguez Contreras	Hidalgo	Local	Jefe de Oficina de Seguimiento y Análisis	07/06/1993	10.000	9.000	No aplica	0.000	0.000	0.000	10.000	10.000	10.000	10.000	10.000	10.000
1562	Carlo Amador Sánchez López	Hidalgo	01	Jefe de Oficina de Seguimiento y Análisis	07/06/1993	9.003	8.913	No aplica	0.000	0.000	0.000	9.613	9.256	8.648	8.806	9.454	9.454
1563	Sérgio Alejandro Contreras	Hidalgo	05	Jefe de Oficina de Seguimiento y Análisis	16/10/2006	9.016	8.016	No aplica	0.000	0.000	0.000	8.640	8.283	7.675	8.640	8.640	8.640
1564	Mónica Juárez	Hidalgo	06	Jefe de Oficina de Seguimiento y Análisis	07/02/2002	9.240	8.240	No aplica	0.000	0.000	0.000	8.713	8.694	8.147	8.713	8.713	8.713
1565	Antonio Juan Sosa	Hidalgo	07	Jefe de Oficina de Seguimiento y Análisis	16/20/2008	9.240	8.240	No aplica	0.000	0.000	0.000	8.713	8.694	8.147	8.713	8.713	8.713
1566	Martha Márquez De Gante	Hidalgo	07	Jefe de Oficina de Seguimiento y Análisis	16/20/2008	9.240	8.240	No aplica	0.000	0.000	0.000	8.713	8.694	8.147	8.713	8.713	8.713
1567	Marta de los Dolores Gueta Flores	Hidalgo	07	Jefe de Oficina de Cartografía Estatal	07/08/1990	9.594	8.615	No aplica	0.000	0.000	0.000	9.395	9.095	8.507	8.657	9.235	9.235
1568	María Victoria Rodríguez Bravo	Hidalgo	Local	Jefe de Oficina de Seguimiento y Análisis	07/09/1993	9.200	8.200	No aplica	0.000	0.000	0.000	8.918	8.918	8.416	8.917	9.077	9.077
1569	María Victoria Rodríguez Bravo	Hidalgo	Local	Jefe de Oficina de Seguimiento y Análisis	07/09/1993	9.200	8.200	No aplica	0.000	0.000	0.000	8.918	8.918	8.416	8.917	9.077	9.077
1570	Luis Guillermo Ramírez Figueroa	Jalisco	03	Jefe de Oficina de Seguimiento y Análisis	16/20/2008	8.486	7.617	No aplica	0.000	0.000	0.000	8.337	9.167	8.184	8.159	8.751	8.751
1571	José Manuel González-Zarce	Jalisco	04	Jefe de Oficina de Seguimiento y Análisis	15/04/2000	10.000	9.000	No aplica	0.000	0.000	0.000	9.700	9.255	8.678	8.850	9.528	9.528
1572	Mario Ángel Hernández Contreras	Jalisco	07	Jefe de Oficina de Seguimiento y Análisis	07/06/1993	9.780	8.802	No aplica	0.000	0.000	0.000	9.500	9.220	8.635	8.721	9.265	9.265
1573	Maria Victoria Rodríguez Bravo	Jalisco	09	Jefe de Oficina de Seguimiento y Análisis	07/08/2005	9.123	8.243	No aplica	0.000	0.000	0.000	8.913	9.108	8.154	8.436	9.020	9.020
1574	Esra Bernal Villegas	Jalisco	09	Jefe de Oficina de Seguimiento y Análisis	07/08/2005	9.123	8.243	No aplica	0.000	0.000	0.000	8.913	9.108	8.154	8.436	9.020	9.020
1575	Francisco Javier Salazar Gutiérrez	Jalisco	11	Jefe de Oficina de Seguimiento y Análisis	07/20/1996	9.403	8.243	No aplica	0.000	0.000	0.000	9.524	9.198	8.593	8.721	9.360	9.360
1576	Santo Arzobal Salazar	Jalisco	12	Jefe de Oficina de Seguimiento y Análisis	16/09/2003	8.225	7.940	No aplica	0.000	0.000	0.000	8.640	8.853	8.427	8.320	8.747	8.747
1577	María Victoria Rodríguez Bravo	Jalisco	13	Jefe de Oficina de Seguimiento y Análisis	16/09/2003	9.200	8.200	No aplica	0.000	0.000	0.000	9.046	9.046	8.544	8.904	9.046	9.046
1578	Rafael Sánchez Onteja	Jalisco	14	Jefe de Oficina de Seguimiento y Análisis	07/11/1993	9.011	8.130	No aplica	0.000	0.000	0.000	8.810	9.067	8.153	8.405	8.948	8.948
1579	Edgar Pérez Llamas	Jalisco	15	Jefe de Oficina de Seguimiento y Análisis	07/20/1996	9.187	8.448	No aplica	0.000	0.000	0.000	9.148	8.749	8.375	8.574	8.948	8.948
1580	Edardo González Ballesteros	Jalisco	17	Jefe de Oficina de Seguimiento y Análisis	15/09/2003	8.435	7.772	No aplica	0.000	0.000	0.000	8.472	8.412	7.716	8.236	8.952	8.952
1581	Manuel Rodríguez Contreras	Jalisco	18	Jefe de Oficina de Seguimiento y Análisis	16/02/2008	8.435	7.772	No aplica	0.000	0.000	0.000	8.472	8.412	7.716	8.236	8.952	8.952
1582	Luis Enrique García Rosante	Jalisco	18	Jefe de Oficina de Seguimiento y Análisis	07/04/2009	7.481	6.762	No aplica	0.000	0.000	0.000	7.442	7.442	6.940	7.442	7.442	7.442
1583	Jorge Crosby Castañón	México	Local	Jefe de Oficina de Cartografía Estatal	16/05/1997	8.448	7.914	No aplica	0.000	0.000	0.000	8.664	8.900	8.045	8.312	8.977	8.977
1584	Ana Celia García	México	Local	Jefe de Oficina de Seguimiento y Análisis	15/05/1997	10.000	9.000	No aplica	0.000	0.000	0.000	10.000	10.000	10.000	10.000	10.000	10.000
1585	María Victoria Rodríguez Bravo	México	03	Jefe de Oficina de Seguimiento y Análisis	16/09/2003	9.403	8.543	No aplica	0.000	0.000	0.000	9.243	9.243	8.741	9.243	9.243	9.243
1586	Mónica Patricia Rodríguez Bravo	México	03	Jefe de Oficina de Seguimiento y Análisis	16/09/2003	9.403	8.543	No aplica	0.000	0.000	0.000	9.243	9.243	8.741	9.243	9.243	9.243
1587	Mónica Beatriz Pineda Ortega	México	03	Jefe de Oficina de Seguimiento y Análisis	07/08/2005	10.000	9.000	No aplica	0.000	0.000	0.000	10.000	10.000	10.000	10.000	10.000	10.000
1588	Marta Antonieta Ramírez Hiriago	México	05	Jefe de Oficina de Seguimiento y Análisis	16/08/2003	10.000	9.000	No aplica	0.000	0.000	0.000	9.272	8.616	8.000	9.658	9.658	9.658
1589	Rosario Román Rosales	México	06	Jefe de Oficina de Seguimiento y Análisis	07/27/1993	8.716	8.712	No aplica	0.000	0.000	0.000	8.465	8.465	8.773	8.773	8.773	8.773
1590	Armando Rodríguez Contreras	México	06	Jefe de Oficina de Seguimiento y Análisis	16/09/2003	9.200	8										

Informe de los resultados individuales de los miembros del Servicio Profesional Funcional de la Evaluación Global 2009  
 Dirección General de Planeación y Promoción  
 Estructura Desconcentrada

No.	Nombre	Entidad	Instit/Distrito	Cargo/Posto	Fecha de Ingreso	Evaluación Desempeño	Estructura Desconcentrada	Ponderación	Desempeño	Avance Prog. Eval. Ponderación	Avance Prog. Evaluación	Inocuos	Evaluación Global		
													Global 2009	Global 2008	Global 2009
1359	Alfaro Roberto Santiago	México	18	Jefe de Oficina de Seguimiento y Análisis	16/09/2001	8.244	15.10	0.500	0.500	0.500	8.210	8.515	4.538	4.505	8.365
1360	Nick Luis Sánchez	México	19	Jefe de Oficina de Seguimiento y Análisis	16/10/2008	8.939	8.063	0.500	0.500	0.500	8.763	8.763	4.874	4.761	8.763
1361	José Miguel Ramírez Castañero	México	20	Jefe de Oficina de Seguimiento y Análisis	01/06/1993	9.320	8.938	0.500	0.500	0.500	9.219	9.318	4.889	4.814	9.503
1362	Carlos Víctor Rodríguez	México	21	Jefe de Oficina de Seguimiento y Análisis	16/10/2008	8.939	8.886	0.500	0.500	0.500	8.990	8.886	4.886	4.886	8.886
1363	José Antonio López Lezama	México	22	Jefe de Oficina de Seguimiento y Análisis	16/10/2008	8.932	8.938	0.500	0.500	0.500	9.038	9.038	4.836	4.788	9.168
1364	Alfonso Rodríguez Muro	México	23	Jefe de Oficina de Seguimiento y Análisis	01/06/1993	10.000	9.000	0.500	0.500	0.500	9.760	9.649	4.825	4.850	9.675
1365	Juan Agustín Juárez	México	25	Jefe de Oficina de Seguimiento y Análisis	15/05/1997	10.000	9.000	0.500	0.500	0.500	9.760	9.560	4.780	4.850	9.580
1366	José Ángel Rodríguez	México	26	Jefe de Oficina de Seguimiento y Análisis	01/06/1993	10.000	9.000	0.500	0.500	0.500	9.760	9.560	4.780	4.850	9.580
1367	Ernesto Rodríguez	México	27	Jefe de Oficina de Seguimiento y Análisis	05/07/1994	9.609	8.942	0.500	0.500	0.500	9.648	9.492	4.716	4.821	9.557
1368	María Belén Torres	México	28	Jefe de Oficina de Seguimiento y Análisis	01/06/1993	9.852	8.867	0.500	0.500	0.500	9.567	9.464	4.727	4.784	9.311
1369	Benito Ruiz Maldonado	México	30	Jefe de Oficina de Seguimiento y Análisis	01/06/1993	9.457	8.511	0.500	0.500	0.500	9.211	9.018	4.857	4.808	9.443
1370	Sociedad Villarreal	México	31	Jefe de Oficina de Seguimiento y Análisis	01/06/1993	9.457	8.624	0.500	0.500	0.500	9.211	9.018	4.857	4.808	9.443
1371	José Manuel Rodríguez	México	32	Jefe de Oficina de Seguimiento y Análisis	16/09/2001	10.000	9.000	0.500	0.500	0.500	10.000	10.000	9.789	4.894	10.000
1372	María de Lourdes Jiménez Gera	México	33	Jefe de Oficina de Seguimiento y Análisis	31/01/2000	9.467	8.520	0.500	0.500	0.500	9.250	9.321	4.661	4.610	9.271
1373	José Armando Valdézquiván	México	34	Jefe de Oficina de Seguimiento y Análisis	31/01/2000	9.988	8.971	0.500	0.500	0.500	9.671	9.318	4.659	4.636	9.505
1374	José Manuel Rodríguez	México	35	Jefe de Oficina de Seguimiento y Análisis	16/10/2008	10.000	9.000	0.500	0.500	0.500	10.000	10.000	9.789	4.894	10.000
1375	Gabriel Huesaca Martínez	México	36	Jefe de Oficina de Seguimiento y Análisis	01/06/1993	9.907	8.916	0.500	0.500	0.500	9.616	9.572	4.786	4.808	9.504
1376	Carolina Villanueva Romero	México	39	Jefe de Oficina de Seguimiento y Análisis	01/09/2005	10.000	9.000	0.500	0.500	0.500	9.760	9.841	4.921	4.850	9.771
1377	Carolina Villanueva Romero	México	40	Jefe de Oficina de Seguimiento y Análisis	16/10/2008	9.802	8.912	0.500	0.500	0.500	9.612	9.589	4.294	4.404	9.812
1378	Luz Javier Cervantes Nieto	México	41	Jefe de Oficina de Seguimiento y Análisis	01/09/1980	9.708	8.287	0.500	0.500	0.500	8.987	8.549	4.294	4.404	9.788
1379	Blanca Estela Díaz Angé	México	01	Jefe de Oficina de Seguimiento y Análisis	16/10/2008	9.525	8.573	0.500	0.500	0.500	9.273	9.273	4.705	4.705	9.273
1380	Blanca Estela Díaz Angé	México	02	Jefe de Oficina de Seguimiento y Análisis	16/10/2008	9.525	8.573	0.500	0.500	0.500	9.273	9.273	4.705	4.705	9.273
1381	María del Rosario Rodríguez	México	03	Jefe de Oficina de Seguimiento y Análisis	01/06/1993	9.444	8.593	0.500	0.500	0.500	9.203	9.107	4.531	4.682	9.355
1382	José María Torres	México	04	Jefe de Oficina de Seguimiento y Análisis	05/07/1994	9.609	8.648	0.500	0.500	0.500	9.648	9.860	4.690	4.824	9.314
1383	Norma Cecilia Guerra Coll	México	05	Jefe de Oficina de Seguimiento y Análisis	01/09/1993	9.773	8.446	0.500	0.500	0.500	9.046	9.145	4.572	4.523	9.095
1384	Norma Cecilia Guerra Coll	México	06	Jefe de Oficina de Seguimiento y Análisis	01/09/1993	9.773	8.446	0.500	0.500	0.500	9.046	9.145	4.572	4.523	9.095
1385	Nicole Torres	México	07	Jefe de Oficina de Seguimiento y Análisis	01/09/1993	9.773	8.624	0.500	0.500	0.500	9.253	9.358	4.779	4.726	9.457
1386	María del Rosario Rodríguez	México	08	Jefe de Oficina de Seguimiento y Análisis	01/06/1993	10.000	8.933	0.500	0.500	0.500	10.000	9.820	4.820	4.820	10.000
1387	Verónica Ramírez Reyes	México	09	Jefe de Oficina de Seguimiento y Análisis	16/10/2008	8.573	7.716	0.500	0.500	0.500	8.416	8.320	4.600	4.647	9.306
1388	Blanca Estela Díaz Angé	México	10	Jefe de Oficina de Seguimiento y Análisis	16/10/2008	9.880	8.867	0.500	0.500	0.500	9.592	9.592	4.820	4.820	9.592
1389	Dolores Torres	México	11	Jefe de Oficina de Seguimiento y Análisis	16/10/2008	9.525	8.573	0.500	0.500	0.500	9.273	9.273	4.705	4.705	9.273
1390	José Manuel Rodríguez	México	12	Jefe de Oficina de Seguimiento y Análisis	16/05/1987	8.480	8.112	0.500	0.500	0.500	8.312	8.233	4.127	4.236	8.383
1391	José Manuel Rodríguez	México	13	Jefe de Oficina de Seguimiento y Análisis	28/11/2001	10.000	9.000	0.500	0.500	0.500	10.000	10.000	9.464	4.712	10.000
1392	Blanca Estela Díaz Angé	México	14	Jefe de Oficina de Seguimiento y Análisis	31/01/2000	9.531	8.580	0.500	0.500	0.500	9.280	9.079	4.559	4.640	9.179
1393	Blanca Estela Díaz Angé	México	15	Jefe de Oficina de Seguimiento y Análisis	16/10/2008	9.525	8.573	0.500	0.500	0.500	9.273	9.273	4.705	4.705	9.273
1394	Emilio Rodríguez	México	01	Jefe de Oficina de Seguimiento y Análisis	01/11/1993	9.844	8.636	0.500	0.500	0.500	9.592	9.592	4.820	4.820	9.592
1395	Hector Hernández	México	02	Jefe de Oficina de Seguimiento y Análisis	01/11/2008	9.609	8.643	0.500	0.500	0.500	9.343	9.343	4.789	4.789	9.343
1396	Carlos Eduardo Alvarado Benítez	México	03	Jefe de Oficina de Seguimiento y Análisis	01/07/1994	9.759	8.333	0.500	0.500	0.500	9.033	8.518	4.293	4.517	8.772
1397	Carolina Villanueva Romero	México	04	Jefe de Oficina de Seguimiento y Análisis	16/10/2008	9.525	8.573	0.500	0.500	0.500	9.273	9.273	4.705	4.705	9.273
1398	María del Rosario Rodríguez	México	05	Jefe de Oficina de Seguimiento y Análisis	05/07/1997	9.564	8.608	0.500	0.500	0.500	9.308	9.311	4.651	4.654	9.308
1399	María del Rosario Rodríguez	México	06	Jefe de Oficina de Seguimiento y Análisis	05/07/1997	9.564	8.608	0.500	0.500	0.500	9.308	9.311	4.651	4.654	9.308
1400	José Miguel Alfaro Rodríguez	Nayarit	Local	Jefe de Oficina de Seguimiento y Análisis	16/09/2001	9.857	7.938	0.500	0.500	0.500	8.668	8.424	4.212	4.234	8.546
1401	Ernesto Torres	Nayarit	Local	Jefe de Oficina de Seguimiento y Análisis	16/09/2001	9.857	7.938	0.500	0.500	0.500	8.668	8.424	4.212	4.234	8.546
1402	Ernesto Torres	Nayarit	Local	Jefe de Oficina de Seguimiento y Análisis	16/09/2001	9.857	7.938	0.500	0.500	0.500	8.668	8.424	4.212	4.234	8.546
1403	Ernesto Torres	Nayarit	Local	Jefe de Oficina de Seguimiento y Análisis	16/09/2001	9.857	7.938	0.500	0.500	0.500	8.668	8.424	4.212	4.234	8.546
1404	Ernesto Torres	Nayarit	Local	Jefe de Oficina de Seguimiento y Análisis	16/09/2001	9.857	7.938	0.500	0.500	0.500	8.668	8.424	4.212	4.234	8.546
1405	Abelardo Obvarez Peña	Nuevo León	Local	Jefe de Oficina de Seguimiento y Análisis	16/09/2001	10.000	9.000	0.500	0.500	0.500	9.760	9.955	4.677	4.850	9.527
1406	Hector Jaime de la Rosa	Nuevo León	Local	Jefe de Oficina de Seguimiento y Análisis	01/06/2002	10.000	9.000	0.500	0.500	0.500	9.760	9.508	4.794	4.850	9.604
1407	José Rafael Siller	Nuevo León	Local	Jefe de Oficina de Seguimiento y Análisis	16/07/2000	10.000	9.000	0.500	0.500	0.500	9.760	9.760	4.804	4.850	9.760
1408	José Rafael Siller	Nuevo León	Local	Jefe de Oficina de Seguimiento y Análisis	16/07/2000	10.000	9.000	0.500	0.500	0.500	9.760	9.760	4.804	4.850	9.760
1409	Ernesto Torres	Nuevo León	Local	Jefe de Oficina de Seguimiento y Análisis	01/10/1996	9.604	8.644	0.500	0.500	0.500	9.344	9.573	4.787	4.721	9.458
1410	Ernesto Torres	Nuevo León	Local	Jefe de Oficina de Seguimiento y Análisis	01/10/1996	9.604	8.644	0.500	0.500	0.500	9.344	9.573	4.787	4.721	9.458
1411	Ernesto Torres	Nuevo León	Local	Jefe de Oficina de Seguimiento y Análisis	01/10/1996	9.604	8.644	0.500	0.500	0.500	9.344	9.573	4.787	4.721	9.458
1412	Ernesto Torres	Nuevo León	Local	Jefe de Oficina de Seguimiento y Análisis	01/10/1996	9.604	8.644	0.500	0.500	0.500	9.344	9.573	4.787	4.721	9.458
1413	Ernesto Torres	Nuevo León	Local	Jefe de Oficina de Seguimiento y Análisis	01/10/1996	9.604	8.644	0.500	0.500	0.500	9.344	9.573	4.787	4.721	9.458
1414	Ernesto Torres	Nuevo León	Local	Jefe de Oficina de Seguimiento y Análisis	01/10/1996	9.604	8.644	0.500	0.500	0.500	9.344	9.573	4.787	4.721	9.458
1415	Ernesto Torres	Nuevo León	Local	Jefe de Oficina de Seguimiento y Análisis	01/10/1996	9.604	8.644	0.500	0.500	0.500	9.344	9.573	4.787	4.721	9.458
1416	Ernesto Torres	Nuevo León	Local	Jefe de Oficina de Seguimiento y Análisis	01/10/1996	9.604	8.644	0.500	0.500	0.500	9.344	9.573	4.787	4.721	9.458
1417	Ernesto Torres	Nuevo León	Local	Jefe de Oficina de Seguimiento y Análisis	01/10/1996	9.604	8.644	0.500	0.500	0.500	9.344	9.573	4.787	4.721	9.458
1418	Ernesto Torres	Nuevo León	Local	Jefe de Oficina de Seguimiento y Análisis	01/10/1996	9.604	8.644	0.500	0.500	0.500	9.344	9.573	4.787	4.721	9.458
1419	Ernesto Torres	Nuevo León	Local	Jefe de Oficina de Seguimiento y Análisis	01/10/1996	9.604	8.644	0.500	0.500	0.500	9.344	9.573	4.787	4.721	9.458
1420	Ernesto Torres	Nuevo León	Local	Jefe de Oficina de Seguimiento y Análisis	01/10/1996	9.604	8.644	0.500	0.500	0.500	9.344	9.573	4.787	4.721	9.458
1421	Ernesto Torres	Nuevo León	Local	Jefe de Oficina de Seguimiento y Análisis	01/10/1996	9.604	8.644	0.500	0.500	0.500	9.344	9.573	4.787	4.721	9.458
1422	Ernesto Torres	Nuevo León	Local	Jefe de Oficina de Seguimiento y Análisis	01/10/1996	9.604	8.644	0.500	0.500	0.500	9.344	9.573	4.787	4.721	9.458
1423	Ernesto Torres	Nuevo León	Local	Jefe de Oficina de Seguimiento y Análisis	01/10/1996	9.604	8.644	0.500	0.500	0.500					

Informe de las veintidós individuales de los miembros del Servicio Profesional Escalar del Ecolación Global 2009  
Dirección de Formación, Evaluación y Promoción  
Estructura Documentada

No.	Nombre	Entidad	Junta/ Distrito	Cargo/Puesto	Fecha de Ingreso	Evaluación		Aprob. Prog. Formación	Aprob. Prog. Formación (Promedio)	Sancciones Prog. Form.	Promoción 5%	Evaluación Global		Evaluación Global 2009
						Desempeño 2009	Ponderación 50%					Global 2009	Global 2008	
1524	Dona Balaz Aguirre Gonzalez	Puebla	02	Jefe de Oficina de Seguimiento y Analisis	16/07/2001	9.350	8.856	No Aplica	0.000	0.000	0.000	7.742	7.742	
1525	Dr. Hector Andres Hernandez	Puebla	02	Jefe de Oficina de Seguimiento y Analisis	16/02/2000	9.884	8.856	No Aplica	0.000	0.000	0.000	9.536	9.536	
1526	José Manuel Soriano Gonzalez	Puebla	05	Jefe de Oficina de Seguimiento y Analisis	01/08/2005	9.884	8.856	No Aplica	0.000	0.000	0.000	9.782	9.782	
1527	Diana Eliani Aquino Torres	Puebla	05	Jefe de Oficina de Seguimiento y Analisis	07/11/2008	9.135	8.762	No Aplica	0.000	0.000	0.000	9.462	9.462	
1528	Armando Olvera Soto	Puebla	04	Jefe de Oficina de Seguimiento y Analisis	23/07/2004	9.135	8.151	No Aplica	0.000	0.000	0.000	9.462	9.462	
1529	Dr. Carlos Agustín Meléndez	Puebla	08	Jefe de Oficina de Seguimiento y Analisis	16/09/2001	9.135	8.515	No Aplica	0.000	0.000	0.000	9.427	9.427	
1530	María Encarnación Herrera	Puebla	10	Jefe de Oficina de Seguimiento y Analisis	16/07/2001	9.000	8.287	No Aplica	0.000	0.000	0.000	9.404	9.404	
1531	Carlos Hernández López Saucedo	Puebla	11	Jefe de Oficina de Seguimiento y Analisis	16/10/2008	9.542	8.606	No Aplica	0.000	0.000	0.000	9.306	9.306	
1532	Aracelia Maya Medina	Puebla	13	Jefe de Oficina de Seguimiento y Analisis	16/09/2001	9.376	9.166	No Aplica	0.000	0.000	0.000	9.656	9.656	
1533	Lucrecia Vega Pareda	Puebla	15	Jefe de Oficina de Seguimiento y Analisis	16/09/2001	10.000	9.000	No Aplica	0.000	0.000	0.000	9.700	9.700	
1534	Dr. Carlos Andres Hernandez	Puebla	16	Jefe de Oficina de Seguimiento y Analisis	16/09/2001	9.400	8.810	No Aplica	0.000	0.000	0.000	9.426	9.426	
1535	Dr. José María Rodríguez	Queretaro	02	Jefe de Oficina de Cartografía Estatal	16/09/1996	10.000	9.000	No Aplica	0.000	0.000	0.000	9.430	9.430	
1536	Dr. Oscar Olima Olvera	Queretaro	03	Jefe de Oficina de Cartografía Estatal	01/08/2005	9.893	9.504	No Aplica	0.000	0.000	0.000	9.674	9.674	
1537	Juan Pablo López	Queretaro	03	Jefe de Oficina de Seguimiento y Analisis	16/09/2001	9.893	9.504	No Aplica	0.000	0.000	0.000	9.674	9.674	
1538	Mario Otilio Soto	Queretaro	04	Jefe de Oficina de Seguimiento y Analisis	07/07/1981	7.846	8.079	No Aplica	0.000	0.000	0.000	7.924	7.924	
1539	Dr. Carlos Rodríguez	Queretaro	05	Jefe de Oficina de Seguimiento y Analisis	16/09/2001	9.135	8.856	No Aplica	0.000	0.000	0.000	9.427	9.427	
1540	María Antonia González Hüb	Quintana Roo	01	Jefe de Oficina de Cartografía Estatal	01/08/2005	9.819	8.837	No Aplica	0.000	0.000	0.000	9.521	9.521	
1541	Gerardo Hernández Grahm Yáñez	Quintana Roo	02	Jefe de Oficina de Cartografía Estatal	16/10/2008	10.000	9.000	No Aplica	0.000	0.000	0.000	10.000	10.000	
1542	Adriana Rodríguez Rodríguez	Quintana Roo	02	Jefe de Oficina de Seguimiento y Analisis	16/10/2008	10.000	9.000	No Aplica	0.000	0.000	0.000	10.000	10.000	
1543	Dr. Eduardo Guadalupe Rodríguez Castillo	Quintana Roo	03	Jefe de Oficina de Seguimiento y Analisis	31/07/2000	9.317	8.385	No Aplica	0.000	0.000	0.000	9.121	9.121	
1544	Angel Sánchez Loredo	San Luis Potosí	03	Jefe de Oficina de Cartografía Estatal	01/08/1990	9.605	8.645	No Aplica	0.000	0.000	0.000	9.245	9.245	
1545	Davina Williams	San Luis Potosí	04	Jefe de Oficina de Seguimiento y Analisis	16/07/1994	8.470	7.883	No Aplica	0.000	0.000	0.000	8.181	8.181	
1546	Dr. Carlos Sánchez	San Luis Potosí	04	Jefe de Oficina de Seguimiento y Analisis	16/10/2008	9.147	8.412	No Aplica	0.000	0.000	0.000	9.112	9.112	
1547	Juan Ángel Llanos González	San Luis Potosí	04	Jefe de Oficina de Seguimiento y Analisis	16/09/1997	9.145	8.257	No Aplica	0.000	0.000	0.000	8.917	8.917	
1548	Bertha Argüelles Álvarez	San Luis Potosí	05	Jefe de Oficina de Seguimiento y Analisis	01/08/2005	10.000	9.000	No Aplica	0.000	0.000	0.000	9.245	9.245	
1549	Juan Miguel López Tinajero	San Luis Potosí	07	Jefe de Oficina de Seguimiento y Analisis	01/08/2005	10.000	9.000	No Aplica	0.000	0.000	0.000	9.472	9.472	
1550	Dr. Juan Carlos Vázquez	San Luis Potosí	07	Jefe de Oficina de Seguimiento y Analisis	01/10/1986	9.141	8.587	No Aplica	0.000	0.000	0.000	8.648	8.648	
1551	Roberto Maldonado Sánchez	San Luis Potosí	07	Jefe de Oficina de Seguimiento y Analisis	01/10/1986	9.141	8.587	No Aplica	0.000	0.000	0.000	8.648	8.648	
1552	Esdras Alberto Meléndez Delgado	Shalwa	Local	Jefe de Oficina de Cartografía Estatal	01/08/1994	10.000	9.000	No Aplica	0.000	0.000	0.000	9.655	9.655	
1553	Alfredo Campillo Urbina	Shalwa	Local	Jefe de Oficina de Cartografía Estatal	01/08/2005	10.000	9.000	No Aplica	0.000	0.000	0.000	9.765	9.765	
1554	Antonio Rodríguez	Shalwa	Local	Jefe de Oficina de Seguimiento y Analisis	01/08/2005	10.000	9.000	No Aplica	0.000	0.000	0.000	9.765	9.765	
1555	Francisco Rodríguez	Shalwa	Local	Jefe de Oficina de Seguimiento y Analisis	16/09/2001	9.817	8.970	No Aplica	0.000	0.000	0.000	9.370	9.370	
1556	Hortensia Araceli Flores Hernández	Shalwa	03	Jefe de Oficina de Seguimiento y Analisis	16/09/2001	9.817	8.970	No Aplica	0.000	0.000	0.000	9.370	9.370	
1557	Bertha Argüelles Álvarez	Shalwa	07	Jefe de Oficina de Seguimiento y Analisis	01/10/2008	9.817	8.880	No Aplica	0.000	0.000	0.000	9.380	9.380	
1558	Roberto Sánchez El González	Shalwa	05	Jefe de Oficina de Seguimiento y Analisis	01/09/2005	10.000	9.000	No Aplica	0.000	0.000	0.000	9.765	9.765	
1559	Colette Torres Contreras	Shalwa	05	Jefe de Oficina de Seguimiento y Analisis	01/09/1994	10.000	9.000	No Aplica	0.000	0.000	0.000	9.765	9.765	
1560	Antonio Rodríguez	Shalwa	06	Jefe de Oficina de Cartografía Estatal	01/08/2005	10.000	9.000	No Aplica	0.000	0.000	0.000	9.765	9.765	
1561	Alfonso Rodríguez	Shalwa	07	Jefe de Oficina de Cartografía Estatal	01/08/2005	10.000	9.000	No Aplica	0.000	0.000	0.000	9.765	9.765	
1562	Juan Carlos Vázquez Olaya	Shalwa	08	Jefe de Oficina de Seguimiento y Analisis	07/11/1994	10.000	9.000	No Aplica	0.000	0.000	0.000	9.765	9.765	
1563	Francisco Argüelles Álvarez	Sonora	Local	Jefe de Oficina de Cartografía Estatal	01/08/2005	10.000	9.000	No Aplica	0.000	0.000	0.000	9.765	9.765	
1564	Francisco Argüelles Álvarez	Sonora	Local	Jefe de Oficina de Cartografía Estatal	01/08/2005	10.000	9.000	No Aplica	0.000	0.000	0.000	9.765	9.765	
1565	Alfonso Rodríguez	Sonora	01	Jefe de Oficina de Cartografía Estatal	16/09/2001	9.824	8.824	No Aplica	0.000	0.000	0.000	9.544	9.544	
1566	Rafael Campillo Davila	Sonora	01	Jefe de Oficina de Seguimiento y Analisis	16/09/2001	9.824	8.824	No Aplica	0.000	0.000	0.000	9.544	9.544	
1567	María Alejandra Miranda Reyes	Sonora	02	Jefe de Oficina de Seguimiento y Analisis	01/10/1986	10.000	9.000	No Aplica	0.000	0.000	0.000	9.668	9.668	
1568	Colette Torres Contreras	Sonora	04	Jefe de Oficina de Seguimiento y Analisis	01/07/1996	8.777	8.079	No Aplica	0.000	0.000	0.000	8.950	8.950	
1569	Isabel Escobedo Rodríguez	Sonora	05	Jefe de Oficina de Seguimiento y Analisis	01/08/2005	9.897	8.547	No Aplica	0.000	0.000	0.000	9.245	9.245	
1570	Enrique Manduca Osuna	Sonora	07	Jefe de Oficina de Seguimiento y Analisis	01/10/1986	10.000	9.000	No Aplica	0.000	0.000	0.000	9.765	9.765	
1571	José Juan García López	Tahuasco	Local	Jefe de Oficina de Cartografía Estatal	16/09/1997	9.168	8.971	No Aplica	0.000	0.000	0.000	9.485	9.485	
1572	Dr. María Inés de los Angeles Cruz	Tahuasco	02	Jefe de Oficina de Seguimiento y Analisis	16/07/2008	10.000	9.000	No Aplica	0.000	0.000	0.000	9.856	9.856	
1573	Dr. Humberto Rodríguez	Tahuasco	02	Jefe de Oficina de Seguimiento y Analisis	01/09/2001	8.432	7.238	No Aplica	0.000	0.000	0.000	8.245	8.245	
1574	Dr. Jorge Guadalupe Magaña Rodríguez	Tahuasco	03	Jefe de Oficina de Seguimiento y Analisis	01/09/1994	9.935	8.942	No Aplica	0.000	0.000	0.000	9.647	9.647	
1575	José Leonardo Arriaga Almeida	Tahuasco	05	Jefe de Oficina de Seguimiento y Analisis	01/07/2000	10.000	9.000	No Aplica	0.000	0.000	0.000	9.765	9.765	
1576	Guadalupe Liza Álvarez	Tahuasco	Local	Jefe de Oficina de Cartografía Estatal	28/11/2001	10.000	9.000	No Aplica	0.000	0.000	0.000	9.765	9.765	
1577	Salvador Sosa Quintero	Tahuasco	Local	Jefe de Oficina de Cartografía Estatal	01/08/2005	10.000	9.000	No Aplica	0.000	0.000	0.000	9.765	9.765	
1578	Fernando Chávez García	Tahuasco	Local	Jefe de Oficina de Seguimiento y Analisis	01/07/2001	10.000	9.000	No Aplica	0.000	0.000	0.000	9.765	9.765	
1579	Loredo Ván Quintero Sánchez	Tahuasco	01	Jefe de Oficina de Seguimiento y Analisis	01/09/2005	9.167	8.770	No Aplica	0.000	0.000	0.000	9.557	9.557	
1580	Dr. Juan Carlos Vázquez	Tahuasco	02	Jefe de Oficina de Seguimiento y Analisis	01/10/2008	9.824	8.824	No Aplica	0.000	0.000	0.000	9.544	9.544	
1581	Geni Méndez Malfavieso	Tahuasco	03	Jefe de Oficina de Seguimiento y Analisis	01/07/2001	10.000	9.000	No Aplica	0.000	0.000	0.000	9.668	9.668	
1582	José Juan Betancourt García	Tahuasco	05	Jefe de Oficina de Seguimiento y Analisis	16/10/2008	9.136	8.762	No Aplica	0.000	0.000	0.000	9.462	9.462	
1583	Dr. Félix Escobedo Méndez	Tahuasco	06	Jefe de Oficina de Seguimiento y Analisis	31/09/2000	9.177	8.396	No Aplica	0.000	0.000	0.000	9.121	9.121	
1584	Dr. Víctor Rodríguez Olivares	Tahuasco	06	Jefe de Oficina de Seguimiento y Analisis	01/10/1996	9.444	8.856	No Aplica	0.000	0.000	0.000	9.244	9.244	
1585	Francisco Vázquez Márte	Tahuasco	08	Jefe de Oficina de Seguimiento y Analisis	01/10/1996	9.173	8.436	No Aplica	0.000	0.000	0.000	9.116	9.116	
1586	Dr. Rafael Ramírez	Tahuasco	09	Jefe de Oficina de Seguimiento y Analisis	28/11/2001	10.000	9.000	No Aplica	0.000	0.000	0.000	9.765	9.765	
1587	Dr. Antonio Barrios Escobar	Tahuasco	03	Jefe de Oficina de Seguimiento y Analisis	01/10/1986	9.147	8.812	No Aplica	0.000	0.000	0.000	9.245	9.245	
1588	Javier Valdivia Combe	Tahuasco	02	Jefe de Oficina de Seguimiento y Analisis	16/09/2001	9.147	8.816	No Aplica	0.000	0.000	0.000	9.245	9.245	
1589	Jairo Espinoza Urbán Sánchez	Tahuasco	02	Jefe de Oficina de Seguimiento y Analisis	07/11/2008	9.819	8.817	No Aplica	0.000	0.000	0.000	9.537	9.537	
1590	José Luis Soriano Juárez	Veracruz	Local	Jefe de Oficina de Cartografía Estatal	01/07/2000	10.000	9.000	No Aplica	0.000	0.000	0.000	9.765	9.765	
1591	Dr. Roberto Rodríguez	Veracruz	01	Jefe de Oficina de Cartografía Estatal	01/08/2005	10.000	9.000	No Aplica	0.000	0.000	0.000	9.765	9.765	
1592	Isabel Nohemi Mejía Corona	Veracruz	02	Jefe de Oficina de Seguimiento y Analisis	01/10/1996	9.916	8.942	No Aplica	0.000	0.000	0.000	9.644	9.644	
1593	Isabel Nohemi Mejía Corona	Veracruz	02	Jefe de Oficina de Seguimiento y Analisis	16/10/2001	8.555	7.200	No Aplica	0.000	0.000	0.000	8.400	8.400	

Informe de los resultados individuales de los miembros del Servicio Profesional Electoral de la Evaluación Global 2009  
 Dirección de Formación, Evaluación y Promoción  
 Estructura Descentralizada

No.	Nombre	Entidad	Jefe/ Distrito	Cargo/Puesto	Fecha de Ingreso	Evaluación Desempeño 2009	Aprob. Prog. Desempeño 90%	Aprob. Prog. Formación (Promoción)	Aprob. Prog. Com. Ponderación 0%	Situación	Incentivos 5%	Global 2009 Parcial	Evaluación Global		Evaluación Global 2009 Final
													Global 2008 Parcial	Global 2009 50%	
1746	José Alfredo de Jesús Paredes Equival	Veracruz	04	Jefe de Oficina de Seguimiento y Análisis	01/06/1993	9.920	8.928	No Aplica	0.000	0.000	9.628	9.672	4.814	9.650	
1746	Carlos Ramiro Guzmán Lechales	Veracruz	05	Jefe de Oficina de Seguimiento y Análisis	16/10/2008	9.633	8.488	No Aplica	0.000	0.000	9.888	9.888	9.888	9.888	
1747	Julio César Luna Martínez	Veracruz	06	Jefe de Oficina de Seguimiento y Análisis	01/06/1993	9.188	8.251	No Aplica	0.000	0.000	8.951	8.916	4.458	4.476	8.938
1748	Elías Ramírez Sánchez	Veracruz	07	Jefe de Oficina de Seguimiento y Análisis	07/07/1991	10.000	9.000	No Aplica	0.000	0.000	9.000	9.439	4.710	4.850	9.250
1749	Diego María García Cepo	Veracruz	08	Jefe de Oficina de Seguimiento y Análisis	03/02/1991	10.000	9.000	No Aplica	0.000	0.000	9.000	9.283	4.592	4.924	9.174
1750	Felipe Bernardo Quintana González	Veracruz	09	Jefe de Oficina de Seguimiento y Análisis	16/10/2008	8.967	8.970	No Aplica	0.000	0.000	9.670	8.670	8.670	9.670	
1751	Margarita Sánchez Montes	Veracruz	11	Jefe de Oficina de Seguimiento y Análisis	16/09/2003	10.000	9.000	No Aplica	0.000	0.000	10.000	9.618	4.869	5.000	9.869
1752	Roberto Espinoza Hernández	Veracruz	12	Jefe de Oficina de Seguimiento y Análisis	16/09/2003	8.795	7.912	No Aplica	0.000	0.000	8.612	8.612	4.306	4.306	8.612
1753	Miguel Ángel Rodríguez	Veracruz	14	Jefe de Oficina de Seguimiento y Análisis	01/10/1991	9.685	8.717	No Aplica	0.000	0.000	9.417	8.788	4.394	4.708	9.102
1754	Leticia Vázquez Maltonado	Veracruz	15	Jefe de Oficina de Seguimiento y Análisis	16/09/2003	10.000	9.000	No Aplica	0.000	0.000	10.000	9.181	4.591	5.000	9.591
1755	Roberto Espinoza Hernández	Veracruz	16	Jefe de Oficina de Seguimiento y Análisis	16/09/2003	8.795	7.912	No Aplica	0.000	0.000	8.612	8.612	4.306	4.306	8.612
1756	Roberto Espinoza Hernández	Veracruz	17	Jefe de Oficina de Seguimiento y Análisis	16/09/2003	8.795	7.912	No Aplica	0.000	0.000	8.612	8.612	4.306	4.306	8.612
1757	Aracelia Medina Vivero	Veracruz	18	Jefe de Oficina de Seguimiento y Análisis	16/10/2008	9.989	8.182	No Aplica	0.000	0.000	8.882	9.162	4.581	4.880	8.880
1758	Fernando Maldonado Serrano	Veracruz	21	Jefe de Oficina de Seguimiento y Análisis	01/09/2003	9.159	8.243	No Aplica	0.000	0.000	8.843	9.139	4.569	4.472	9.041
1759	Elizaveth Serrano Rodríguez	Veracruz	Local	Jefe de Monitoreo y Análisis	28/11/2003	10.000	9.000	No Aplica	0.000	0.000	9.000	9.459	4.740	4.850	9.580
1760	Aracelia Medina Vivero	Veracruz	Local	Jefe de Monitoreo y Análisis	28/11/2003	9.989	8.182	No Aplica	0.000	0.000	8.882	9.162	4.581	4.880	8.880
1761	Maria Alejandra García	Veracruz	Local	Jefe de Oficina de Seguimiento y Análisis	16/10/1991	9.784	8.802	No Aplica	0.000	0.000	9.506	9.506	4.753	5.027	9.506
1762	Armando Soto Novato Pérez	Veracruz	01	Jefe de Oficina de Seguimiento y Análisis	16/10/1991	9.798	7.837	No Aplica	0.000	0.000	8.535	8.535	4.268	4.735	8.535
1763	Santos Benjamín Cruz Hernández	Veracruz	02	Jefe de Oficina de Seguimiento y Análisis	01/11/2008	7.829	5.936	No Aplica	0.000	0.000	7.916	9.076	4.518	4.219	8.807
1764	Ignacio Espinoza Luna Blanco	Veracruz	06	Jefe de Oficina de Seguimiento y Análisis	01/07/1991	10.000	9.000	No Aplica	0.000	0.000	9.000	9.418	4.709	5.000	9.418
1765	Martín Escobar O'Gallagher	Zacatecas	Local	Jefe de Oficina de Seguimiento y Análisis	23/03/2000	10.000	9.000	No Aplica	0.000	0.000	10.000	9.418	4.709	5.000	9.709
1766	Martín Escobar O'Gallagher	Zacatecas	Local	Jefe de Oficina de Seguimiento y Análisis	23/03/2000	10.000	9.000	No Aplica	0.000	0.000	10.000	9.418	4.709	5.000	9.709
1767	Santos Benjamín Cruz Hernández	Zacatecas	02	Jefe de Oficina de Seguimiento y Análisis	01/09/2009	8.317	8.402	No Aplica	0.000	0.000	9.102	9.432	4.712	4.705	9.481
1768	José Ricardo Luna Jiménez	Zacatecas	02	Jefe de Oficina de Seguimiento y Análisis	16/09/2003	8.812	8.831	No Aplica	0.000	0.000	9.531	9.432	4.712	4.705	9.481
1769	Julius Cosme Contreras Hernández	Zacatecas	03	Jefe de Oficina de Seguimiento y Análisis	01/06/1993	10.000	9.000	No Aplica	0.000	0.000	9.700	9.466	4.733	4.850	9.583
1770	Carlos Alberto Avila González	Zacatecas	04	Jefe de Oficina de Seguimiento y Análisis	16/10/2008	8.502	8.532	No Aplica	0.000	0.000	9.252	9.252	4.622	4.622	9.252

Informe de los resultados individuales de los distintos subáreas Profesionales Funciones de la Evaluación Global 2009  
 Dirección de Formación, Evaluación y Promoción  
 Subdirección de Evaluación y Promoción  
 Oficinas Centrales

No.	Nombre	Dirección	Cargo/Puesto	Fecha de Inicio	Evaluación Desempeño 2009	Eval. Anual Desempe. Promedio	Avanz. Prog. Form. Proq. Formación (Promedio) %	Simulacros %	Inserciones %	Evaluación Global				
										Global 2009 Promedio	Evaluación Global 2008 Promedio	Evaluación Global 2009 Final		
1771	Marta Elena Conzatti Esparza	DECEEC	Directora de Capacitación Electoral	02/05/1993	8.512	8.621	100.00%	0.300	0.000	9.243	9.824	9.217	4.714	9.889
1772	Marta Melisa Osuna Pulido	DECEEC	Subdirectora de Seguimiento de Programas	16/09/2001	9.655	8.680	No Aplica	0.500	0.000	9.390	9.740	4.870	4.691	9.565
1773	Rafael Javier Rodríguez Williams	DECEEC	Subdirector de Capacitación Electoral	28/11/2001	7.400	6.666	No Aplica	0.500	0.000	7.360	8.141	4.071	3.680	7.251
1774	William Edgar de la Torre Cambosa	DECEEC	Subdirector de Desarrollo de Programas y Vinculación	07/09/1993	8.049	7.244	No Aplica	0.500	0.000	7.944	7.879	3.940	3.972	7.912
1775	Mariana Alice Mercado Obeso	DECEEC	Subdirectora de Investigación para la Educación de la Mujer y la Participación Ciudadana	16/09/2008	8.959	8.063	No Aplica	0.500	0.000	8.763			8.763	8.763
1776	Diana Luz Treviño Bangué	DECEEC	Directora de los Programas de Formatos y Cursos para el Desarrollo Electoral	26/11/2001	10.000	10.000	No Aplica	0.500	0.000	9.200	9.509	4.755	4.850	9.605
1777	Chabela Rodríguez Labastín	DECEEC	Jefa de Departamento de Desarrollo Curricular y Programas Infantiles y Juveniles	28/12/2001	8.606	7.745	No Aplica	0.500	0.000	8.445	9.176	4.588	4.223	8.811
1778	Rosa María Mera Guzmán	DECEEC	Cajadora Digital y Asesora Adultos	07/09/1996	8.943	7.509	No Aplica	0.500	0.000	8.209	8.820	4.310	4.104	8.414
1779	Adriana Araujo Martínez Pérez	DECEEC	Jefa de Departamento de Seguimiento de Programas de Capacitación	26/11/2001	9.413	8.472	No Aplica	0.500	0.000	9.172	8.512	4.256	4.586	8.842
1780	Juan Domingo Reyna Bernal	DECEEC	Sistemas	16/09/2001	7.489	6.740	No Aplica	0.500	0.000	7.440	7.582	3.781	3.720	7.501
1781	Samuel Pascual Lacort	DECEEC	Promoción Electoral	30/12/1999	9.559	8.603	No Aplica	0.500	0.000	9.303	9.280	4.640	4.652	9.291
1782	Darwin Juárez Cruz	DECEEC	Jefe de Departamento de Seguimiento de Programas de Capacitación	16/09/1996	9.573	8.571	No Aplica	0.500	0.000	9.271	9.840	4.920	4.635	9.556
1783	Edith Ortiz Guzmán Vega	DECEEC	Programas de Capacitación para la Ciudadanía	16/09/2001	9.029	8.126	No Aplica	0.500	0.000	8.826	8.667	4.348	4.413	8.762
1784	Diana Ortega Pacheco	DECEEC	Jefa de Departamento de Seguimiento de Programas de Capacitación	24/12/1999	9.341	8.407	No Aplica	0.500	0.000	9.107	9.777	4.388	4.551	8.942
1785	Isabel Galindo Velázquez	DECEEC	Programas de Capacitación	07/09/1984	8.699	8.729	No Aplica	0.500	0.000	9.429	7.886	3.948	4.715	8.663
1786	Miguel Ángel Olvera Saura	DECEEC	Jefe de Departamento de Servicios Electorales a Otros Públicos Adultos	23/03/2000	8.051	7.606	No Aplica	0.500	0.000	8.306	8.256	4.128	4.153	8.281
1787	Rosa María Mejía Rosales	DECEEC	Asesoría Técnica y Promoción	28/12/2001	10.000	9.000	No Aplica	0.500	0.000	9.700	9.687	4.844	4.850	9.694
1788	Verónica Juárez Osella	DECEEC	(Coordinador de Planación y Diseño de Material Electoral)	16/09/2001	10.000	9.000	No Aplica	0.500	0.000	10.000	9.562	4.781	5.000	9.781
1789	Héctor Rodríguez Osuna	DECEEC	Profesional de Servicios Especializados en el Área de Investigación y Diseño de Materiales de Campaña Electoral	24/11/2001	9.160	8.244	No Aplica	0.500	0.000	8.944	9.178	4.589	4.472	9.061
1790	Rodrigo Rodríguez Sampedro	DECEEC	Profesional de Servicios Especializados (Trénico en Investigación de Campo Electoral)	16/09/2001	9.623	8.661	No Aplica	0.500	0.000	9.361	9.477	4.738	4.680	9.419
1791	Guillermo Reyes Fuentes	DECEEC	Trénico en Procesos Electorales (Trénico en Campañas de Difusión)	16/09/2001	9.564	8.608	No Aplica	0.500	0.000	9.308	8.759	4.380	4.654	9.033
1792	Carlos Manuel Vela Téllez	DECE	Coordinador de Unidad de Servicio de Atención al Ciudadano	01/09/1996	7.999	6.659	No Aplica	0.500	0.000	7.359	7.812	3.906	3.680	7.586
1793	Carolina Martínez	DECE	Director de Estadística y Documentación Electoral	16/09/1989	9.732	8.759	No Aplica	0.500	0.000	9.459	9.712	4.856	4.729	9.585
1794	Diana Carolina Colín	DECE	Directora de Planación y Seguimiento	24/11/1999	9.380	8.442	No Aplica	0.500	0.000	9.142	9.503	4.751	4.571	9.322
1795	David Oscar Barrera Ambríz	DECE	Subdirector de Estadística	24/11/2001	8.988	8.089	No Aplica	0.500	0.000	8.789	8.714	4.357	4.395	8.752
1796	Sergio Soboranos Balcáez	DECE	Subdirector de la II Circunscripción Plurinomial de la Paz	03/06/1993	8.799	7.939	No Aplica	0.500	0.000	8.619	9.198	4.599	4.310	8.909
1797	Agui Carlos Ravio Durandé	DECE	Subdirector de la II Circunscripción Plurinomial de la Paz	07/09/1992	9.439	8.940	No Aplica	0.500	0.000	9.640	9.566	4.783	4.820	9.609
1798	Antonio Elton Robles Flores	DECE	Subdirector de Seguimiento	07/09/2005	8.918	7.933	No Aplica	0.500	0.000	8.633	8.976	4.488	4.318	8.804
1799	Marta Concepción Arroyo Oñte	DECE	Subdirectora de la Circunscripción Plurinomial de los Yungas	07/07/2002	8.836	7.952	No Aplica	0.500	0.000	8.652	9.384	4.692	4.246	9.018
1800	Maria de los Angeles Gil	DECE	Subdirectora de la IV Circunscripción Plurinomial de la Paz	07/09/2003	9.122	8.210	No Aplica	0.500	0.000	8.910	9.110	4.555	4.445	9.010
1801	Martina Duarte Martínez	DECE	Subdirectora de Documentación y Material Electoral	16/07/1997	10.000	9.000	No Aplica	0.500	0.000	9.700	9.670	4.835	4.850	9.685
1802	José Manuel Martínez Pérez	DECE	Jefa de Departamento de Almacénamiento y Distribución	17/09/1999	9.164	8.248	No Aplica	0.500	0.000	8.948	8.867	4.404	4.274	8.977
1803	Rosa Isela Casablanca Figueroa	DECE	Deposición	10/07/1998	9.564	8.605	No Aplica	0.500	0.000	9.305	9.422	4.711	4.652	9.363
1804	Maria Eugenia Rosario Flores	DECE	Jefa de Departamento de Control de Programas	16/03/2003	8.407	7.566	No Aplica	0.500	0.000	8.166	7.680	3.840	4.133	7.973
1805	Barbara Krone González	DECE	Jefa de Departamento de Coordinación Regional de Gestión	16/09/2003	9.784	8.806	No Aplica	0.500	0.000	9.506	9.415	4.708	4.753	9.460
1806	Verónica Isabel Susa Martínez	DECE	Jefa de Departamento de Documentación y Material Electoral	16/09/2008	9.995	8.276	No Aplica	0.500	0.000	8.976			8.976	8.976
1807	Durazno	DECE	Jefa de Departamento de Procedimientos Electorales	24/11/2001	9.813	8.832	No Aplica	0.500	0.000	9.532	9.174	4.587	4.766	9.353
1808	Verónica Mónica Mera	DECE	Jefe de Departamento de Coord. Regional de Gestión	16/09/1993	9.044	8.590	No Aplica	0.500	0.000	9.290	9.364	4.682	4.645	9.327
1809	Gonzalo Rojas Guadarrama	DECE	Jefe de Departamento de Coordinación Regional de Gestión	16/09/2006	9.467	8.520	No Aplica	0.500	0.000	9.220	9.635	4.818	4.610	9.428
1810	Eduardo Valasco Cruz	DECE	Jefe de Departamento de Coordinación Regional de Gestión	16/09/1996	9.044	8.140	No Aplica	0.500	0.000	8.840	8.545	4.273	4.420	8.692



Informe de los resultados individuales de los miembros del Servicio Profesional Electoral de la Evaluación Global 2009  
 Dirección de Formación, Evaluación y Promoción  
 Subdirección de Evaluación  
 Oficina Central

No.	Nombre	Dirección	Cargo/Proyecto	Fecha de Ingreso	Evaluación Anual Desempeño 2009	Ponderación Desempeño 2009	Aprob. Prog. Forma- ción Formación	Sinérgicos Forma- ción Formación	Evaluación 2008			Evaluación 2009				
									Notas	2009 Global	Calificación	2009 Global	Calificación	2009 Global	Calificación	
1811	Pedro Olguin Martínez	DEDE	Jefe de Departamento de Coordinación Regional de Necesidades	03/17/1993	9.000	8.100	No. Aplica	0.500	0.500	8.800	9.365	4.682	4.082	9.082	4.743	3.363
1812	Raúl Díez de Cevallos	DEDE	Jefe de Departamento de Coordinación Regional del Sur del Sur	03/07/1993	9.762	8.786	No. Aplica	0.500	0.500	9.486	9.239	4.620	4.743	9.363	4.620	4.743
1813	Leandro Hernández Gaxiola	DEDE	Jefe de Departamento de Coordinación Regional del Centro	03/17/1993	9.662	8.696	No. Aplica	0.500	0.500	9.395	9.277	4.639	4.638	9.337	4.639	4.638
1814	Rogelio Morales	DEDE	Asesor de Planificación de Evaluación de Unidades Educativas y de Formación	03/05/2002	9.650	8.685	No. Aplica	0.500	0.500	9.385	9.176	4.584	4.693	9.280	4.584	4.693
1815	Sherman Rodríguez Parrales	DEDE	Jefe de Departamento de Evaluación de Necesidades Educativas de la Unidad de Información y Seguimiento	26/10/2008	9.085	8.177	No. Aplica	0.500	0.500	8.877	9.277	4.639	4.638	9.337	4.639	4.638
1816	Manuel Enrique Guzmán Chávez	DEDE	Jefe de Departamento de Necesidades Educativas de la Unidad de Información y Seguimiento	24/11/1999	9.666	8.699	No. Aplica	0.500	0.500	9.489	9.230	4.615	4.250	8.865	4.615	4.250
1817	José Luis Ruiz Villagas	DEDE	Jefe de Departamento de Necesidades Educativas de la Unidad de Información y Seguimiento	01/04/1991	9.223	8.301	No. Aplica	0.500	0.500	9.001	9.209	4.604	4.500	9.105	4.604	4.500
1818	Alejo Sierra	DEDE	Jefe de Departamento de Necesidades Educativas de la Unidad de Información y Seguimiento	26/06/2003	9.835	8.852	No. Aplica	0.500	0.500	9.552	9.492	4.746	4.776	9.522	4.746	4.776
1819	Patricio Rodríguez	DEDE	Jefe de Departamento de Necesidades Educativas de la Unidad de Información y Seguimiento	26/10/2008	7.511	6.760	No. Aplica	0.500	0.500	7.450	7.460	3.740	3.740	7.460	3.740	3.740
1820	Férez	DEDE	Especialidades de Análisis Estadísticos	16/10/2008	9.177	8.259	No. Aplica	0.500	0.500	8.959	9.359	4.682	4.682	9.359	4.682	4.682
1821	Margarita Saguro Hernández	DEDE	Coordinador de Unidad de Servicios Educativos de la Unidad de Coordinación y Evaluación de Necesidades Educativas	20/11/1999	9.962	8.066	No. Aplica	0.500	0.500	8.766	8.389	4.195	4.383	8.578	4.195	4.383
1822	Alfonso Muñoz	DEDE	Mediador Electoral (C.F. JEPF)	07/17/2008	8.985	7.967	No. Aplica	0.500	0.500	8.697	8.697	4.348	4.348	8.697	4.348	4.348
1823	Alfonso Muñoz	DEDE	Mediador Electoral (C.F. JEPF)	26/10/2008	8.945	7.961	No. Aplica	0.500	0.500	8.651	8.651	4.326	4.326	8.651	4.326	4.326
1824	René G.	DEDE	Mediador Electoral (C.F. JEPF)	03/02/2002	9.953	8.067	No. Aplica	0.500	0.500	8.767	9.110	4.555	4.383	8.938	4.555	4.383
1825	Juan José Ochoa Pinochet	DEDE	Mediador Electoral (C.F. JEPF)	01/06/1993	9.537	8.593	No. Aplica	0.500	0.500	9.384	7.903	3.952	4.642	8.593	3.952	4.642
1826	Claudia María Zapata Villafañor	DEDE	Mediador Electoral (C.F. JEPF)	09/07/1994	9.013	8.112	No. Aplica	0.500	0.500	8.812	8.773	4.387	4.406	8.792	4.387	4.406
1827	Alfonso Muñoz	DEDE	Mediador Electoral (C.F. JEPF)	07/17/2008	8.985	7.967	No. Aplica	0.500	0.500	8.697	8.697	4.348	4.348	8.697	4.348	4.348
1828	Alfonso Muñoz	DEDE	Mediador Electoral (C.F. JEPF)	26/10/2008	8.945	7.961	No. Aplica	0.500	0.500	8.651	8.651	4.326	4.326	8.651	4.326	4.326
1829	Alfonso Muñoz	DEDE	Mediador Electoral (C.F. JEPF)	24/11/1993	9.937	8.133	No. Aplica	0.500	0.500	8.833	8.299	4.150	4.417	8.516	4.150	4.417
1830	Alfonso Muñoz	DEDE	Mediador Electoral (C.F. JEPF)	16/10/2008	9.006	8.105	No. Aplica	0.500	0.500	8.805	9.126	4.561	4.603	9.065	4.561	4.603
1831	Alfonso Muñoz	DEDE	Mediador Electoral (C.F. JEPF)	16/10/2008	9.888	7.999	No. Aplica	0.500	0.500	8.699	8.253	4.412	4.350	8.752	4.412	4.350
1832	Alfonso Muñoz	DEDE	Mediador Electoral (C.F. JEPF)	07/03/1993	9.889	8.233	No. Aplica	0.500	0.500	8.933	9.382	4.693	4.905	9.656	4.693	4.905
1833	Alfonso Muñoz	DEDE	Mediador Electoral (C.F. JEPF)	20/11/1999	9.923	8.043	No. Aplica	0.500	0.500	8.744	8.336	4.168	4.372	8.539	4.168	4.372
1834	Alfonso Muñoz	DEDE	Mediador Electoral (C.F. JEPF)	07/17/1994	9.937	8.043	No. Aplica	0.500	0.500	8.744	8.336	4.168	4.372	8.539	4.168	4.372
1835	Alfonso Muñoz	DEDE	Mediador Electoral (C.F. JEPF)	16/10/2008	9.542	8.592	No. Aplica	0.500	0.500	9.282	9.195	4.598	4.282	8.592	4.598	4.282
1836	Alfonso Muñoz	DEDE	Mediador Electoral (C.F. JEPF)	07/17/1994	9.273	8.346	No. Aplica	0.500	0.500	9.046	9.057	4.531	4.521	9.056	4.531	4.521
1837	Alfonso Muñoz	DEDE	Mediador Electoral (C.F. JEPF)	16/10/2008	9.376	8.478	No. Aplica	0.500	0.500	9.178	9.040	4.243	4.378	9.278	4.243	4.378
1838	Alfonso Muñoz	DEDE	Mediador Electoral (C.F. JEPF)	16/10/2008	9.376	8.478	No. Aplica	0.500	0.500	9.178	9.040	4.243	4.378	9.278	4.243	4.378
1839	Alfonso Muñoz	DEDE	Mediador Electoral (C.F. JEPF)	03/07/1993	9.043	8.137	No. Aplica	0.500	0.500	8.837	8.000	4.000	4.418	8.421	4.000	4.418
1840	Alfonso Muñoz	DEDE	Mediador Electoral (C.F. JEPF)	16/10/2008	9.417	8.475	No. Aplica	0.500	0.500	9.175	9.175	4.588	4.588	9.175	4.588	4.588
1841	Alfonso Muñoz	DEDE	Mediador Electoral (C.F. JEPF)	16/10/2008	9.963	8.067	No. Aplica	0.500	0.500	8.767	9.967	4.967	4.967	9.967	4.967	4.967
1842	Alfonso Muñoz	DEDE	Mediador Electoral (C.F. JEPF)	03/07/1994	9.737	7.863	No. Aplica	0.500	0.500	8.563	9.065	4.532	4.282	8.814	4.532	4.282
1843	Alfonso Muñoz	DEDE	Mediador Electoral (C.F. JEPF)	03/07/1994	9.737	7.863	No. Aplica	0.500	0.500	8.563	9.065	4.532	4.282	8.814	4.532	4.282
1844	Alfonso Muñoz	DEDE	Mediador Electoral (C.F. JEPF)	03/07/1994	9.737	7.863	No. Aplica	0.500	0.500	8.563	9.065	4.532	4.282	8.814	4.532	4.282
1845	Alfonso Muñoz	DEDE	Mediador Electoral (C.F. JEPF)	03/07/1994	9.737	7.863	No. Aplica	0.500	0.500	8.563	9.065	4.532	4.282	8.814	4.532	4.282
1846	Alfonso Muñoz	DEDE	Mediador Electoral (C.F. JEPF)	16/10/2008	9.809	8.823	No. Aplica	0.500	0.500	9.823	9.823	4.912	4.912	9.823	4.912	4.912
1847	Alfonso Muñoz	DEDE	Mediador Electoral (C.F. JEPF)	16/10/2008	9.701	8.731	No. Aplica	0.500	0.500	9.431	9.431	4.716	4.716	9.431	4.716	4.716
1848	Alfonso Muñoz	DEDE	Mediador Electoral (C.F. JEPF)	16/10/2008	9.857	8.880	No. Aplica	0.500	0.500	9.880	9.880	4.940	4.940	9.880	4.940	4.940
1849	Alfonso Muñoz	DEDE	Mediador Electoral (C.F. JEPF)	16/10/2008	10.000	9.000	No. Aplica	0.500	0.500	9.000	9.000	4.500	4.500	9.000	4.500	4.500
1850	Alfonso Muñoz	DEDE	Mediador Electoral (C.F. JEPF)	03/07/1994	9.970	8.973	No. Aplica	0.500	0.500	9.273	8.479	4.240	4.637	8.876	4.240	4.637
1851	Alfonso Muñoz	DEDE	Mediador Electoral (C.F. JEPF)	03/07/1994	9.970	8.973	No. Aplica	0.500	0.500	9.273	8.479	4.240	4.637	8.876	4.240	4.637
1852	Alfonso Muñoz	DEDE	Mediador Electoral (C.F. JEPF)	03/07/1994	9.970	8.973	No. Aplica	0.500	0.500	9.273	8.479	4.240	4.637	8.876	4.240	4.637
1853	Alfonso Muñoz	DEDE	Mediador Electoral (C.F. JEPF)	20/11/1999	9.779	8.803	No. Aplica	0.500	0.500	9.521	8.957	4.478	4.760	9.239	4.478	4.760
1854	Alfonso Muñoz	DEDE	Mediador Electoral (C.F. JEPF)	16/10/1996	8.804	7.924	No. Aplica	0.500	0.500	8.624	9.451	4.726	4.312	9.038	4.726	4.312
1855	Alfonso Muñoz	DEDE	Mediador Electoral (C.F. JEPF)	16/06/1991	9.106	8.195	No. Aplica	0.500	0.500	8.895	8.804	4.402	4.448	8.850	4.402	4.448
1856	Alfonso Muñoz	DEDE	Mediador Electoral (C.F. JEPF)	16/06/1991	9.106	8.195	No. Aplica	0.500	0.500	8.895	8.804	4.402	4.448	8.850	4.402	4.448
1857	Alfonso Muñoz	DEDE	Mediador Electoral (C.F. JEPF)	16/06/1991	9.106	8.195	No. Aplica	0.500	0.500	8.895	8.804	4.402	4.448	8.850	4.402	4.448
1858	Alfonso Muñoz	DEDE	Mediador Electoral (C.F. JEPF)	16/06/1991	9.106	8.195	No. Aplica	0.500	0.500	8.895	8.804	4.402	4.448	8.850	4.402	4.448
1859	Alfonso Muñoz	DEDE	Mediador Electoral (C.F. JEPF)	16/06/1991	9.106	8.195	No. Aplica	0.500	0.500	8.895	8.804	4.402	4.448	8.850	4.402	4.448
1860	Alfonso Muñoz	DEDE	Mediador Electoral (C.F. JEPF)	16/06/1991	9.106	8.195	No. Aplica	0.500	0.500	8.895	8.804	4.402	4.448	8.850	4.402	4.448
1861	Alfonso Muñoz	DEDE	Mediador Electoral (C.F. JEPF)	16/06/1991	9.106	8.195	No. Aplica	0.500	0.500	8.895	8.804	4.402	4.448	8.850	4.402	4.448
1862	Alfonso Muñoz	DEDE	Mediador Electoral (C.F. JEPF)	16/06/1991	9.106	8.195	No. Aplica	0.500	0.500	8.895	8.804	4.402	4.448	8.850	4.402	4.448
1863	Alfonso Muñoz	DEDE	Mediador Electoral (C.F. JEPF)	16/06/1991	9.106	8.195	No. Aplica	0.500	0.500	8.895	8.804	4.402	4.448	8.850	4.402	4.448
1864	Alfonso Muñoz	DEDE	Mediador Electoral (C.F. JEPF)	16/06/1991	9.106	8.195	No. Aplica	0.500	0.500	8.895	8.804	4.402	4.448	8.850	4.402	4.448
1865	Alfonso Muñoz	DEDE	Mediador Electoral (C.F. JEPF)	16/06/1991	9.106	8.195	No. Aplica	0.500	0.500	8.895	8.804	4.402	4.448	8.850	4.402	4.448
1866	Alfonso Muñoz	DEDE	Mediador Electoral (C.F. JEPF)	16/06/1991	9.106	8.195	No. Aplica	0.500	0.500	8.895	8.804	4.402	4.448	8.850	4.402	4.448
1867	Alfonso Muñoz	DEDE	Mediador Electoral (C.F. JEPF)	16/06/1991	9.106	8.195	No. Aplica	0.500	0.500	8.895	8.804	4.402	4.448	8.850	4.402	4.448
1868	Alfonso Muñoz	DEDE	Mediador Electoral (C.F. JEPF)	16/06/1991	9.106	8.195	No. Aplica	0.500	0.500	8.895	8.804	4.402	4.448	8.850	4.402	4.448
1869	Alfonso Muñoz	DEDE	Mediador Electoral (C.F. JEPF)	16/06/1991	9.106	8.195	No. Aplica	0.500	0.500	8.895	8.804	4.402	4.448	8.850	4.402	4.448
1870	Alfonso Muñoz	DEDE	Mediador Electoral (C.F. JEPF)	16/06/1991	9.106	8.195	No. Aplica	0.500	0.500	8.895	8.804	4.402	4.448	8.850	4.402	4.448
1871	Alfonso Muñoz	DE														

Informe de los resultados Individuales de los miembros del Servicio Profesional Eleccoral de la Evaluación Global 2009  
 Dirección de Formación, Evaluación y Promoción  
 Subdirección de Evaluación  
 Oficinas Centrales

No.	Nombre	Dirección	Cargo/Puesto	Fecha de Ingreso	Evaluación 2009	Evaluación 2009	Desempeño 90%	Aprob. Prog. (Promoción)	Sancional 5%	Incentivos 5%	Evaluación Global 2009		Evaluación Global 2009	
											Global 2009	Global Final		
1855	Franco Cuatrecasas Valencia	DERFE	Coordinador de Procesos Tecnológicos	10/02/2002	8.902	8.012	No Aplica	0.500	0.200	5%	8.717	8.717	4.356	8.729
1860	Alejandro Anzola Martínez	DERFE	Dirección de Depuración y Verificación de	16/11/2004	9.640	8.684	No Aplica	0.500	0.200	0.384	9.384	9.384	4.744	9.384
1861	Miguel Ángel Espinoza López	DERFE	Director de Cartografía Electoral	10/03/1988	10.000	9.000	No Aplica	0.500	0.500	10.000	9.162	4.181	5.000	9.181
1862	Agustín Martínez Escobedo	DERFE	Director de Desarrollo y Operación de Sistemas	18/06/2005	7.725	8.918	No Aplica	0.500	0.200	7.518	8.915	4.163	4.750	7.932
1863	Arturo González Morales	DERFE	Director de Estadística	28/11/2001	9.240	8.917	No Aplica	0.500	0.200	8.637	9.310	4.153	4.819	9.242
1864	Juan Gabriel García Ruiz	DERFE	Director de la Secretaría de las Comisiones de Vigilancia	30/03/1988	8.298	7.468	No Aplica	0.500	0.200	8.168	9.403	4.701	4.084	8.785
1865	Castillo Janner Hernández	DERFE	Director de Operación y Seguimiento	12/11/1999	9.804	8.824	No Aplica	0.500	0.500	9.824	9.184	4.592	4.912	9.504
1866	Félix Manuel de Brander	DERFE	Director de Operaciones (ELECTRO)	01/09/2007	8.940	5.046	No Aplica	0.500	0.200	8.746	7.815	3.807	4.373	8.280
1867	Ángel Blas Balderas	DERFE	Subdirector de Actualización Cartográfica en	01/07/2003	9.273	8.378	No Aplica	0.500	0.200	8.028	9.288	4.644	4.514	9.158
1868	Alfonso Rodríguez Contreras	DERFE	Subdirector de Operaciones Técnicas	01/07/2003	9.273	8.378	No Aplica	0.500	0.200	8.028	9.288	4.644	4.514	9.158
1869	Óscar González Martínez	DERFE	Subdirector de Depuración en Campo	28/11/2001	10.000	9.000	No Aplica	0.500	0.500	10.000	9.150	4.403	5.000	9.805
1870	Juan Rosalva Pérez	DERFE	Subdirector de Desarrollo de Sistemas	01/04/1986	9.951	8.666	No Aplica	0.500	0.200	8.366	9.012	4.506	4.783	9.280
1871	Carlos Alberto Toledo Méndez	DERFE	Subdirector de Digitalización y Resguardo Documental	01/03/2007	9.150	8.235	No Aplica	0.500	0.200	8.935	8.895	4.448	4.468	8.915
1872	Pablo David Trujillo Pilián	DERFE	Subdirector de Estrategia e Integración	28/11/2001	9.933	8.940	No Aplica	0.500	0.200	9.640	8.847	4.424	4.820	9.044
1873	Luis Manuel Guevillán Moreno	DERFE	Subdirector de Operación para la Actualización	16/09/2001	8.829	7.496	No Aplica	0.500	0.200	8.196	8.211	4.105	4.099	8.503
1874	Rosé Jilfo Navarro Antuña	DERFE	Subdirector de Verificación en Campo	16/09/1991	10.000	9.000	No Aplica	0.500	0.500	10.000	9.218	4.059	5.000	9.159
1875	Manuel Ángeles Moreno	DERFE	Subdirector de Administración de Centros de Computo	23/03/2000	9.149	8.234	No Aplica	0.500	0.200	8.934	8.944	4.472	4.467	8.939
1876	Esquivel Delgado Martínez	DERFE	Subdirectora de Análisis Estadístico y Cartográfico	28/11/2001	10.000	9.000	No Aplica	0.500	0.200	9.700	9.175	4.787	4.850	9.677

Informe de los resultados individuales de los miembros de la Comisión Profesional Especial de la Evaluación Global 2009  
 Dirección de Evaluación, Evaluación y Promoción  
 Oficinas Centrales

No.	Nombre	Dirección	Cargo/Fuente	Fecha de Ingreso	Evaluación 2009		Ponderación Desempeño 98%	Ponderación Desempeño 98%	Aprob. Prog. Com. Aprob. Prog. Formación (Promedio)	Sancciones Ponderación Form. 0%	Incentivos 5%	Evaluación Global			
					Evaluación 2009	Desempeño						Global 2009	Evaluación 2008	Global 2008	Evaluación 2009
1877	Graciela Guerra García	DERFE	Subdirectora de Infraestructura y Ambiente de Desarrollo de Sistemas	28/11/2001	8.261	7.435	0.500	0.000	0.135	8.537	4.269	4.067	8.336		
1878	Gabriela Montoya	DERFE	Subdirectora de Automatización Cartográfica	07/04/1976	9.592	8.210	0.500	0.000	0.310	9.891	4.860	4.655	9.496		
1879	Simoneza Zavala Basso	DERFE	Subdirectora de Ecuación	28/11/2001	8.068	7.930	0.500	0.000	0.168	8.236	4.180	4.025	8.126		
1880	Illa Reilina Sánchez Díaz	DERFE	Subdirectora de Procedimientos Operativos y Capacitación	31/01/2000	9.931	8.940	0.500	0.000	0.940	9.415	4.797	4.670	9.477		
1881	Orlando Gutiérrez Romero	DERFE	Subdirectora de Supervisión y Seguimiento	28/11/2001	8.833	8.550	0.500	0.000	0.300	9.089	4.335	4.173	9.309		
1882	Luz María Hernández Vite	DERFE	Jefe de Departamento de Control y Seguimiento de Proyectos	07/10/1946	8.875	8.888	0.500	0.000	0.588	9.548	4.774	4.794	9.568		
1883	Lorena Mariana Silva Jiménez	DERFE	Jefe de Departamento de Estrategia de Seguimiento de los Avances de la Actualización de los Mapas	31/01/2000	9.943	8.949	0.500	0.000	0.940	9.513	4.756	4.974	9.731		
1884	Meris Concepción Malloncello Soto	DERFE	Jefe de Departamento de Evaluación y Seguimiento de Proyectos	07/07/2005	9.573	8.516	0.500	0.000	0.316	9.551	4.776	4.658	9.433		
1885	Patricia Torres Santillán	DERFE	Jefe de Departamento de Infraestructura y Suministro a Módulos	28/11/2001	8.677	7.809	0.500	0.000	0.509	8.797	4.399	4.255	8.653		
1886	Andrea Trujillo Benavides	DERFE	Jefe de Departamento de Planeación y Análisis de Datos	28/11/2001	9.975	8.888	0.500	0.000	0.588	9.406	4.703	4.794	9.497		
1887	María Catalina Herrera	DERFE	Jefe de Departamento de Procedimientos Operativos de Verificación	28/11/2001	10.000	9.000	0.500	0.000	0.700	9.376	4.688	4.850	9.538		
1888	María del Carmen Acosta	DERFE	Jefe de Departamento de Procedimientos Operativos para la Actualización Cartográfica	24/11/1999	9.745	8.789	0.500	0.000	0.489	9.505	4.753	4.744	9.497		
1889	Ara Avelina Cordero	DERFE	Jefe de Departamento de Procesamiento de Información	28/11/2001	9.556	8.600	0.500	0.000	0.300	9.308	4.654	4.650	9.304		
1890	Gloria Rodríguez Burgos	DERFE	Jefe de Departamento de Seguimiento de la Actualización de Mapas	28/11/2001	9.935	8.942	0.500	0.000	0.642	9.397	4.698	4.821	9.519		
1891	Mario Salvador Ramos Guzmán	DERFE	Jefe de Departamento de Soporte Estadístico y Estadística	28/11/2001	8.827	7.944	0.500	0.000	0.644	8.597	4.299	4.322	8.623		
1892	Julian Emazo Robles Hernández	DERFE	Jefe de Departamento de Análisis de Marco Geográfico y Actualización Territorial	28/11/2001	9.717	8.745	0.500	0.000	0.445	9.454	4.727	4.723	9.450		
1893	Guillermo Moreno González	DERFE	Jefe de Departamento de Análisis Estadístico y Estadística	28/11/2001	9.388	8.458	0.500	0.000	0.158	9.152	4.576	4.579	9.155		
1894	Hector De la Cruz Cruz	DERFE	Jefe de Departamento de Análisis y Seguimiento de Proyectos y Actividades de las Comisiones de Verificación	16/10/2008	9.933	8.940	0.500	0.000	0.640	9.440	4.640	4.640	9.440		
1895	Gerzain Alonzo Martínez	DERFE	Jefe de Departamento de Aplicación Geográfica y Matemática	28/11/2001	9.584	8.626	0.500	0.000	0.326	9.053	4.531	4.663	9.194		
1896	Alberto Rodríguez García Avila	DERFE	Jefe de Departamento de Desarrollo Institucional	28/11/2001	8.812	7.931	0.500	0.000	0.631	8.818	4.409	4.315	8.724		
1897	Isidro Juárez Sánchez	DERFE	Jefe de Departamento de Desarrollo de Recursos Humanos	28/11/2001	9.939	8.945	0.500	0.000	0.645	9.177	4.839	4.873	9.465		
1898	Daniel Delgado Corona	DERFE	Jefe de Departamento de Desarrollo de Herramientas Geoinformáticas	16/10/2008	9.980	8.982	0.500	0.000	0.682	9.682	4.882	4.882	9.682		
1899	Gabriela Cuevas	DERFE	Jefe de Departamento de Diseño Muestral Cartográfico	16/01/2009	9.935	8.942	0.500	0.000	0.642	9.399	4.698	4.831	9.520		
1900	María Antonia Sanjován	DERFE	Jefe de Departamento de Diseño y Producción Cartográfica	28/11/2001	10.000	9.000	0.500	0.000	0.500	10.000	4.745	5.000	9.745		
1901	José Ascención Mayo Salazar	DERFE	Jefe de Departamento de Eficacia y Supervisión de Proyectos	31/01/2000	9.638	8.674	0.500	0.000	0.374	9.235	4.638	4.687	9.305		
1902	Ignacio Navarro Juárez	DERFE	Subdirectora de Evaluación de Proyectos	16/01/2003	10.000	9.000	0.500	0.000	0.700	9.657	4.834	4.850	9.684		
1903	Afriso Moreno Soriano	DERFE	Subdirectora de Inspección y Control de Calidad	28/11/2001	9.612	8.651	0.500	0.000	0.351	9.080	4.540	4.675	9.216		
1904	Marco Antonio Cruz Izalde	DERFE	Subdirectora de Inspección y Control de Calidad	16/10/2008	10.000	9.000	0.500	0.000	0.500	10.000	4.500	4.500	10.000		
1905	Daniela Ugalde Estrada	DERFE	Jefe de Departamento de Inspección de Documentación de Comisiones de Vigilancia	07/05/1993	9.918	8.926	0.500	0.000	0.626	9.288	4.641	4.813	9.454		
1906	Hugo Hernández Salas	DERFE	Jefe de Departamento de Inspección de Documentación y Avances en Campo	28/11/2001	8.851	8.866	0.500	0.000	0.566	9.396	4.698	4.783	9.483		
1907	Victor Manuel Ibarra Galván	DERFE	Jefe de Departamento de Muestreo de Datos	28/11/2001	7.535	6.782	0.500	0.000	0.782	7.879	3.938	3.741	7.680		
1908	Victor Rojas Combal	DERFE	Jefe de Departamento de Procedimientos Operativos	16/06/2003	10.000	9.000	0.500	0.000	0.500	10.000	4.732	5.000	9.732		
1909	Victor Rocha Corona	DERFE	Jefe de Departamento de Procesamiento de Datos	24/11/1999	9.953	8.958	0.500	0.000	0.658	9.004	4.502	4.829	9.331		
1910	Sofía Ramírez León	DERFE	Jefe de Departamento de Resguardo de Documentos	28/11/2001	9.035	8.114	0.500	0.000	0.814	8.633	4.016	4.467	8.423		
1911	Mario Zúñiga Pérez	DERFE	Jefe de Departamento de Seguimiento de Proyectos	28/11/2001	9.976	8.978	0.500	0.000	0.978	8.241	4.121	4.989	9.110		
1912	José Miguel Guzmán Ortega	DERFE	Jefe de Departamento de Seguimiento Estatal	28/11/2001	9.666	8.699	0.500	0.000	0.699	9.377	4.688	4.850	9.538		
1913	Jorge Javier Montalvo Luero	DERFE	Jefe de Departamento de Sistematización de la Información	28/11/2001	10.000	9.000	0.500	0.000	0.500	10.000	4.421	4.710	5.000	9.710	

**Informe estadístico que presenta la Dirección Ejecutiva del Servicio Profesional Electoral sobre los resultados individuales de la Evaluación Global de los miembros del Servicio Profesional Electoral, correspondiente al ejercicio 2009.**

**I. Introducción**

El presente informe tiene como objetivo dar a conocer los resultados obtenidos por los miembros del Servicio Profesional Electoral (SPE) en la Evaluación Global 2009. Este informe estadístico presenta la evolución de los resultados de la Evaluación Global de 2000 a 2009, así como un análisis detallado de lo obtenido en 2009, lo cual incluye el análisis por: i) Órganos Desconcentrados, ii) Estructura Desconcentrada del Registro Federal de Electores, y iii) Oficinas Centrales.

**II. Resultados estadísticos**

**Gráfico 1. Resultados de los promedios generales de la Evaluación Global, 2000-2009**

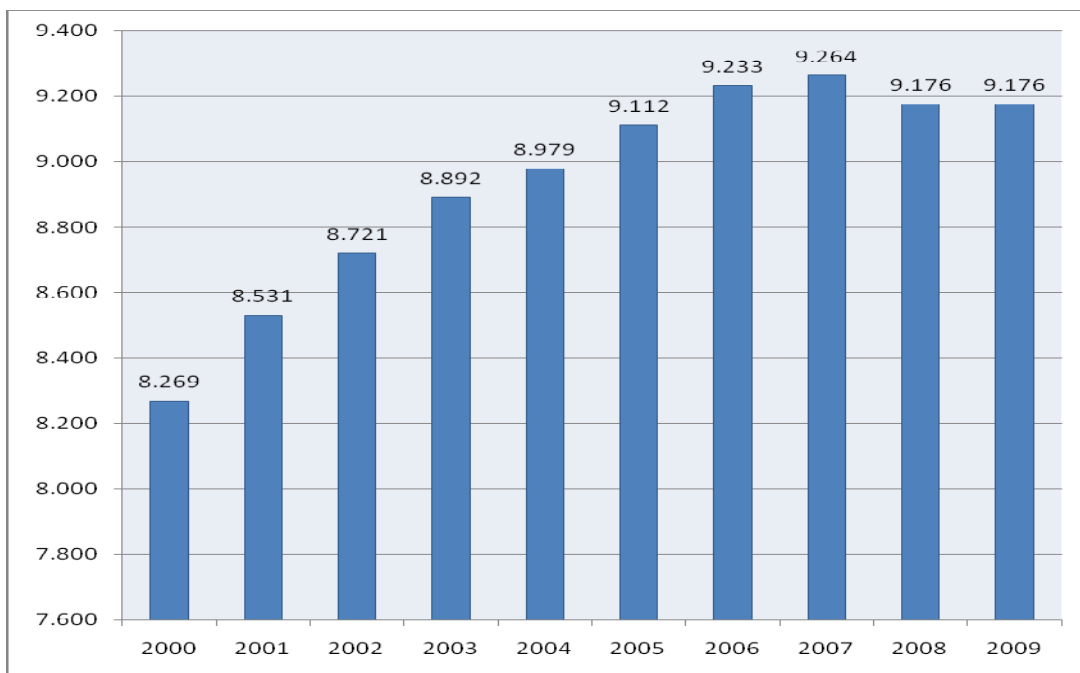

**Figura 1. Histograma con los resultados de la evaluación global 2008-2009**

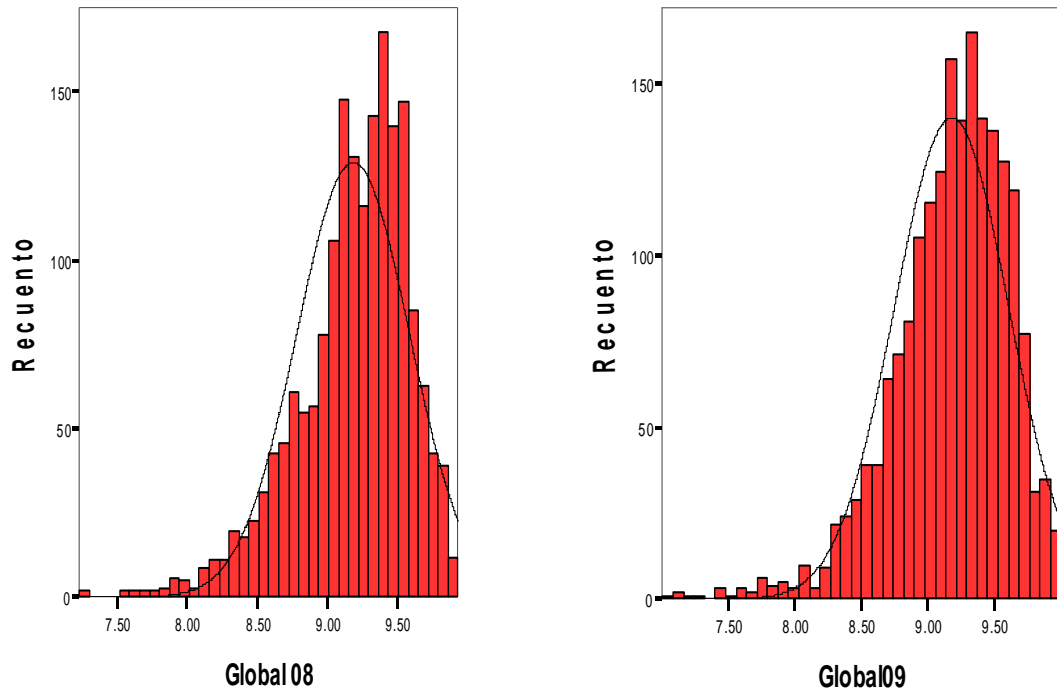

**Cuadro 1  
Comparativo de los promedios de la Evaluación Global 2008 y 2009: Órganos Desconcentrados**

Puesto	Evaluación Global promedio		Diferencia
	2008	2009	
Vocal Ejecutivo Local	8.997	8.857	-0.140
Vocal Secretario Local	9.094	9.169	0.075
Vocal de Capacitación Local	9.166	9.043	-0.123

Puesto	Evaluación Global promedio		Diferencia
	2008	2009	
Vocal de Organización Local	8.756	8.770	0.014
Vocal del Registro Local	9.287	9.334	0.047
Vocal Ejecutivo Distrital	9.18	9.111	-0.069
Vocal Secretario Distrital	9.177	9.162	-0.015
Vocal de Capacitación Distrital	9.248	9.148	-0.100
Vocal de Organización Distrital	9.166	9.184	0.018
Vocal del Registro Distrital	9.018	9.264	0.246

**Cuadro 2**  
**Comparativo de los promedios de la Evaluación Global 2008 y 2009: Estructura Desconcentrada del Registro Federal de Electores**

Puesto	Evaluación Global promedio		Diferencia
	2008	2009	
Jefe de Monitoreo a Módulos	9.310	9.354	0.044
Jefe de Oficina de Cartografía Estatal	9.306	9.406	0.100
Jefe de Oficina de Seguimiento y Análisis Local	9.264	9.296	0.032
Jefe de Oficina de Seguimiento y Análisis Distrital	9.201	9.250	0.049

**Cuadro 3**  
**Comparativo de los promedios de la Evaluación Global 2008 y 2009: Oficinas Centrales**

Puesto	Evaluación Global promedio		Diferencia
	2008	2009	
Coordinador	9.121	8.915	-0.206
Director	9.207	9.189	-0.018
Subdirector	9.029	9.068	0.039

Puesto	Evaluación Global promedio		Diferencia
	2008	2009	
Jefe de Departamento	9.150	9.144	-0.006
Visitador	8.940	8.859	-0.081
Profesional de Servicios Especializados	9.406	9.420	0.014
Coordinador de la Unidad de Servicios Especializados	8.138	8.066	-0.072
Técnico en Procesos Electorales	8.630	9.217	0.587

**Cuadro 4. Resultados promedio por área**

ÁREA	Evaluados	Mínimo	Máximo	Media	Desv. típ.
Oficinas Centrales	143	7.460	10.000	9.066	0.553
Órganos Desconcentrados a/	1,450	7.001	10.000	9.166	0.387
Estructura Desconcentrada del Registro Federal de Electores	320	7.098	10.000	9.270	0.527
<b>Total</b>	<b>1,913</b>	<b>7.001</b>	<b>10.000</b>	<b>9.176</b>	<b>0.430</b>

a/ Se incluye a los Coordinadores Operativos.

**Gráfico 2. Resultados promedio por área**

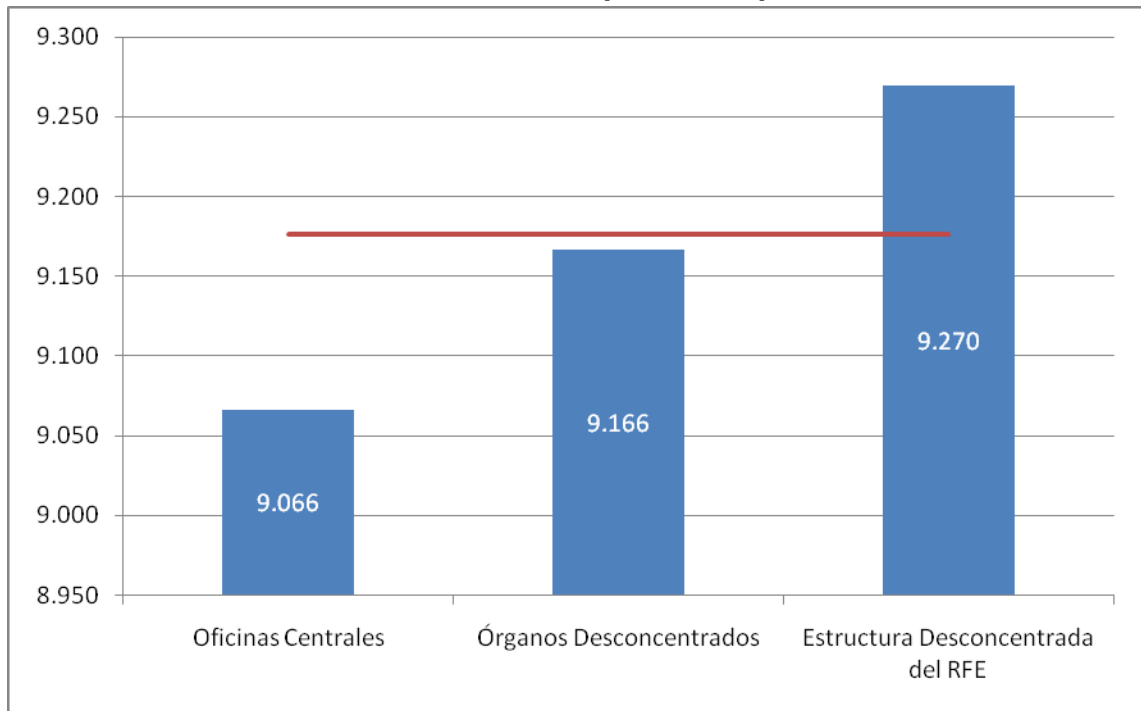

— Promedio General del Servicio Profesional Electoral= 9.176



Figura 2. Histograma con los resultados de la Evaluación Global 2009 por área

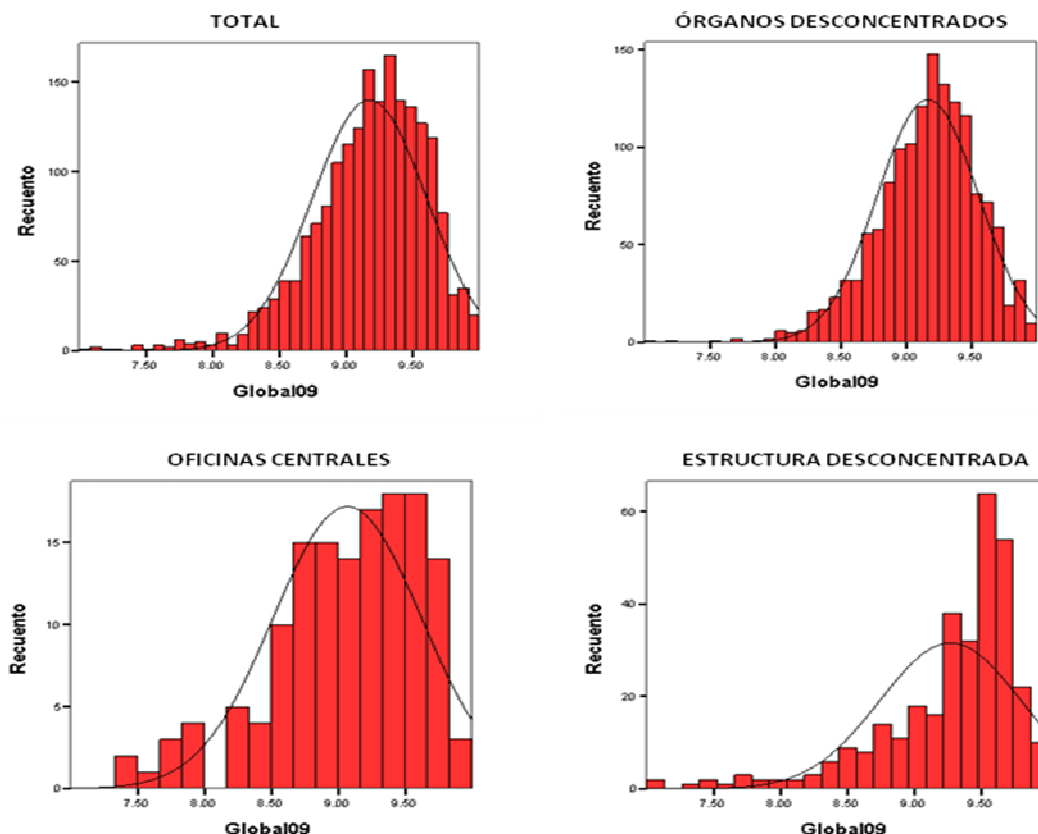

Cuadro 5

Resultados de la Evaluación Global 2009 en Oficinas Centrales

Dirección Ejecutiva	Evaluados	Evaluación Global 09			
		Mínimo	Máximo	Media	Desv. típ.
DEOE	55	7.460	9.967	9.005	0.499
DECEYEC	21	7.501	9.781	8.921	0.665
DERFE	56	7.680	10.000	9.249	0.502
DEPPP	11	7.749	9.496	8.719	0.590
<b>Total Oficinas Centrales</b>	<b>143</b>	<b>7.460</b>	<b>10.000</b>	<b>9.066</b>	<b>0.553</b>

**Gráfico 3. Resultados promedio por Dirección Ejecutiva**

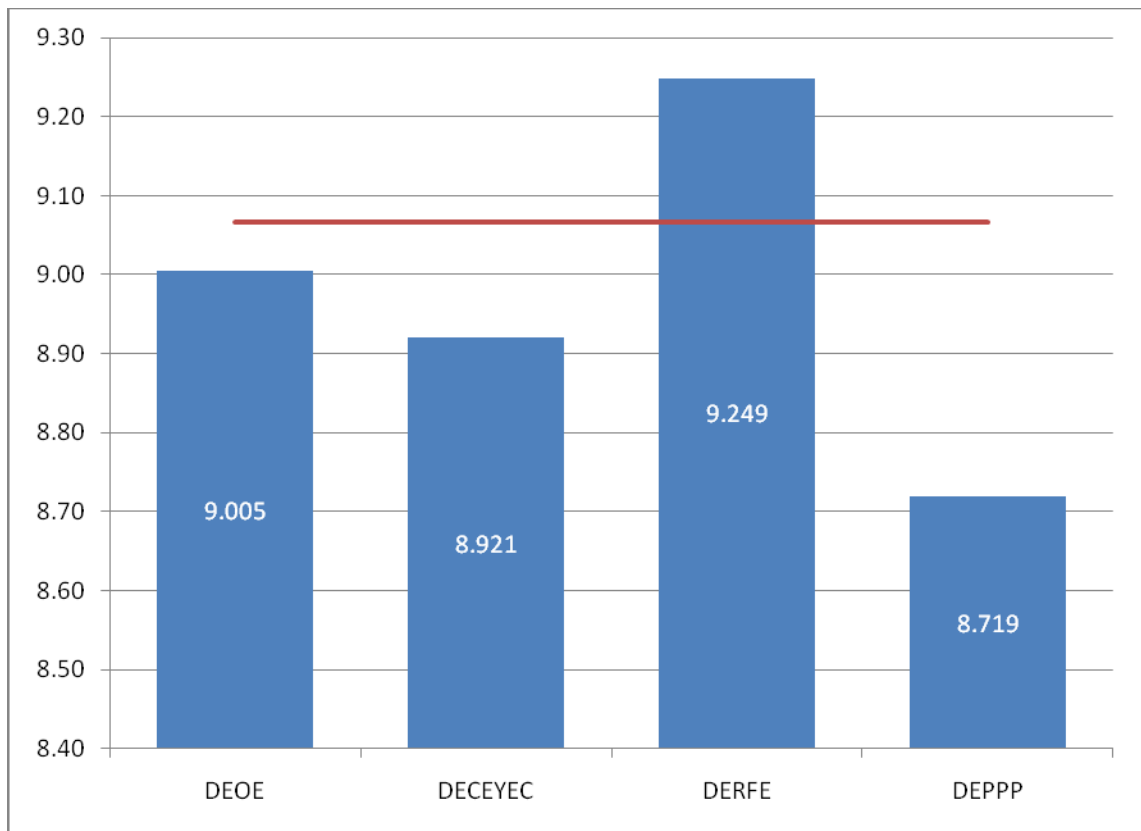

— Promedio en Oficinas Centrales = 9.066

**Cuadro 6. Resultados promedio por Cargo/Puesto de Oficinas Centrales**

Dirección Ejecutiva	Coordinador		Director		Subdirector		Jefe de Departamento	
	Evaluados	Evaluación Promedio	Evaluados	Evaluación Promedio	Evaluados	Evaluación Promedio	Evaluados	Evaluación Promedio
DEPPP			2	9.186	3	9.166	4	8.510
DEOE			2	9.454	8	9.082	16	9.125
DECEYEC			2	9.627	3	8.142	12	8.863
DERFE	2	8.915	7	8.990	15	9.100	32	9.337
<b>TOTAL</b>	<b>2</b>	<b>8.915</b>	<b>13</b>	<b>9.189</b>	<b>29</b>	<b>9.068</b>	<b>64</b>	<b>9.144</b>

Dirección Ejecutiva	Visitador		Profesional de Servicios Especializados		Coordinador de la Unidad de Servicios Especializados		Técnico en Procesos Electorales	
	Evaluados	Evaluación Promedio	Evaluados	Evaluación Promedio	Evaluados	Evaluación Promedio	Evaluados	Evaluación Promedio
DEPPP					1	7.749	1	8.245
DEOE	18	8.859			4	8.146	7	9.382
DECEYEC			3	9.420			1	9.033
DERFE								
<b>TOTAL</b>	<b>18</b>	<b>8.859</b>	<b>3</b>	<b>9.420</b>	<b>5</b>	<b>8.066</b>	<b>9</b>	<b>9.217</b>

**Gráfico 4. Resultados promedio por Cargo/Puesto en Oficinas Centrales**

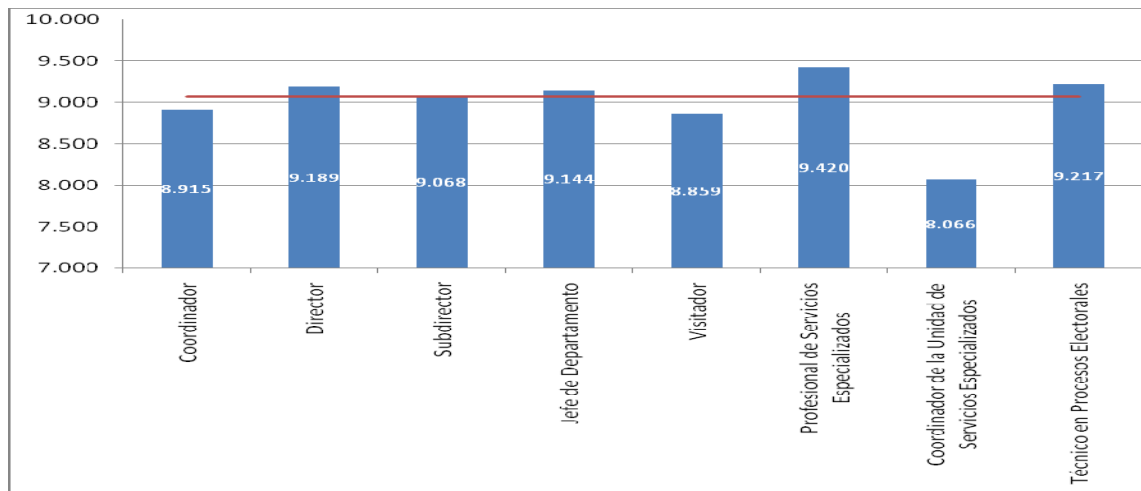

— Promedio en Oficinas Centrales = 9.066

**Gráfico 5. Resultados promedio por Cargo/Puesto en DEPPP**

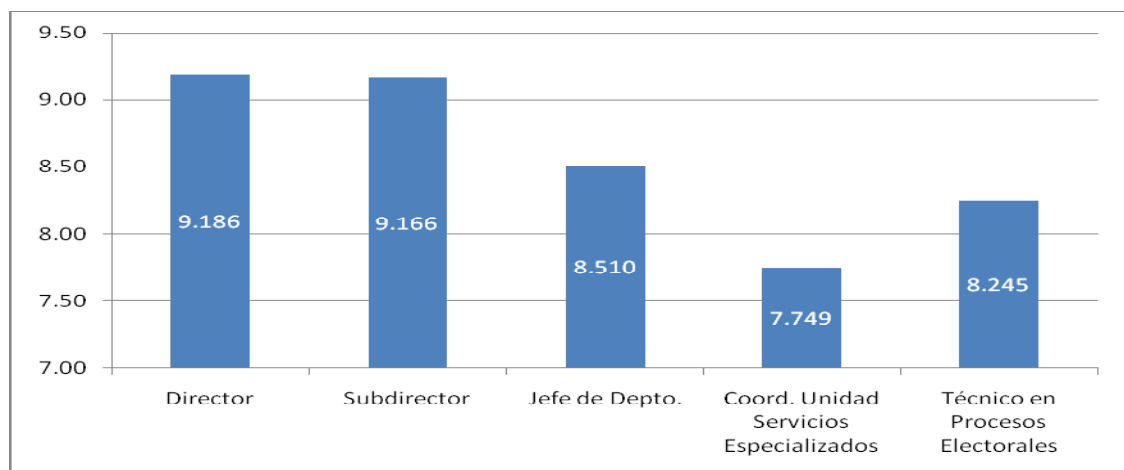

**Gráfico 6. Resultados promedio por Cargo/Puesto en DEOE**

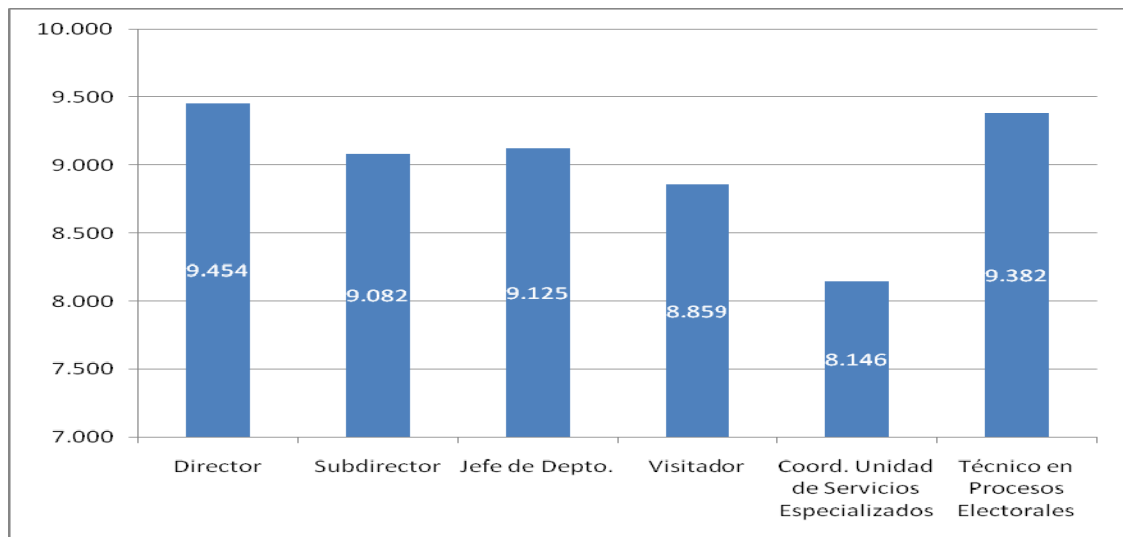

**Gráfico 7. Resultados promedio por Cargo/Puesto en DECEYEC**

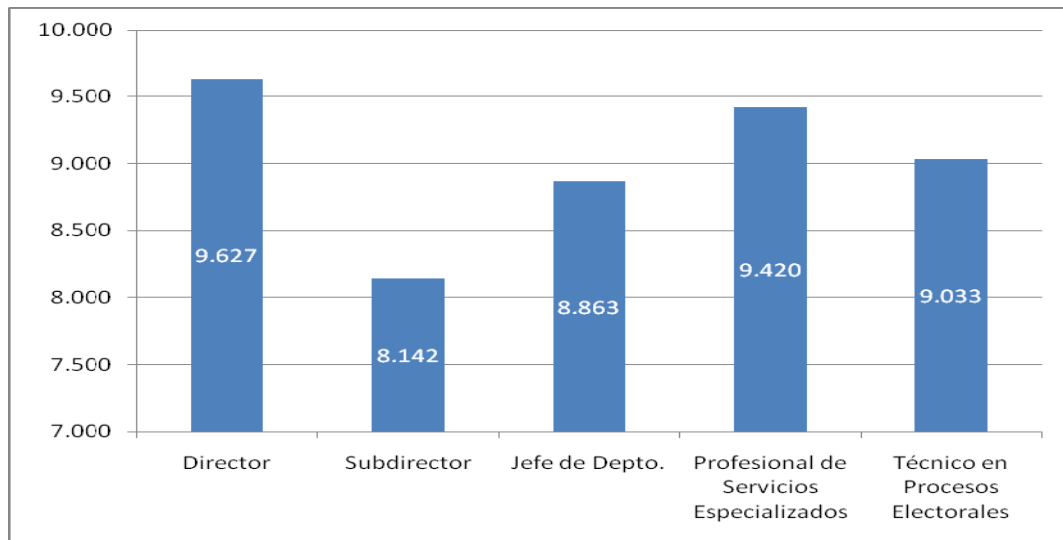

**Gráfico 8. Resultados promedio por Cargo/Puesto en DERFE**

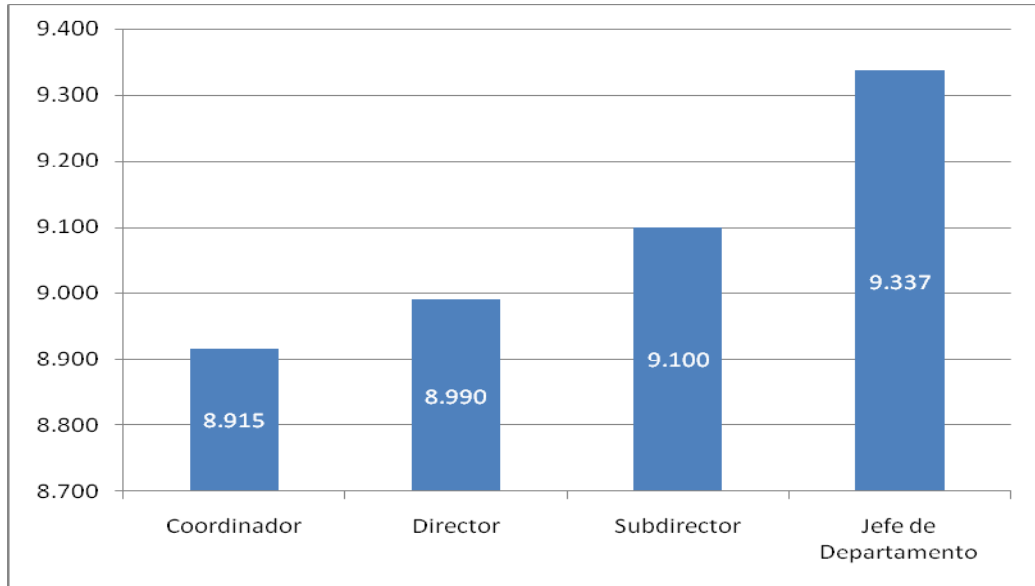

**Cuadro 7. Resultados por Cargo/Puesto en la Estructura Desconcentrada del Registro Federal de Electores**

Puesto	Evaluados	Promedio del Puesto			Promedio Estructura Desconcentrada		
		Promedio	Resultados menores al promedio	Resultados mayores al promedio	Promedio	Resultados menores al promedio	Resultados mayores al promedio
Jefe de Monitoreo a Módulos	9	9.354	4	5	<b>9.270</b>	3	6
Jefe de Oficina de Cartografía Estatal	27	9.406	10	17		6	21
Jefe de Oficina de Seguimiento y Análisis Local	22	9.296	8	14		8	14
Jefe de Oficina de Seguimiento y Análisis Distrital	262	9.250	88	174		94	168
<b>Total</b>	<b>320</b>	<b>9.270</b>	<b>110</b>	<b>210</b>		<b>111</b>	<b>209</b>

**Gráfico 9. Resultados promedio por Cargo/Puesto de la Estructura Desconcentrada del Registro Federal de Electores**

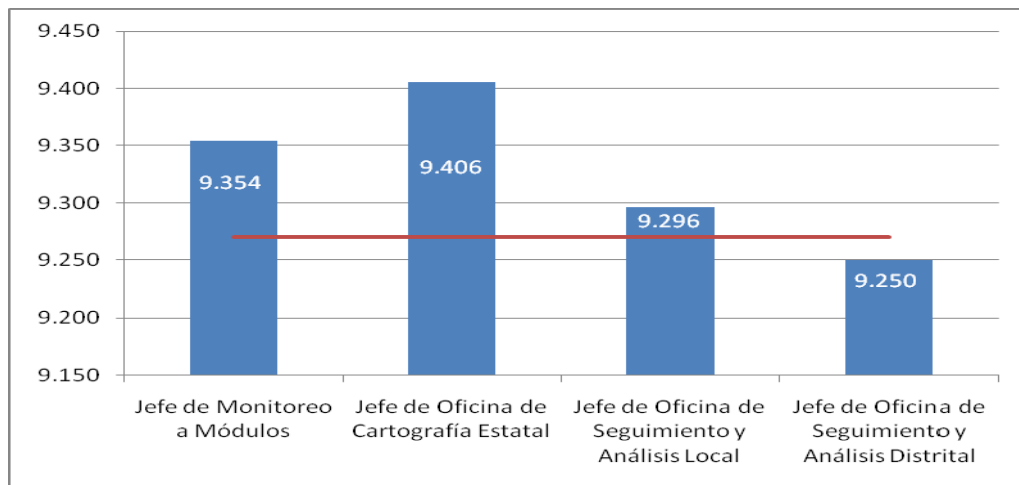

— Promedio en la estructura desconcentrada del RFE= 9.270

**Gráfico 10. Resultados promedio en Órganos Desconcentrados por entidad**

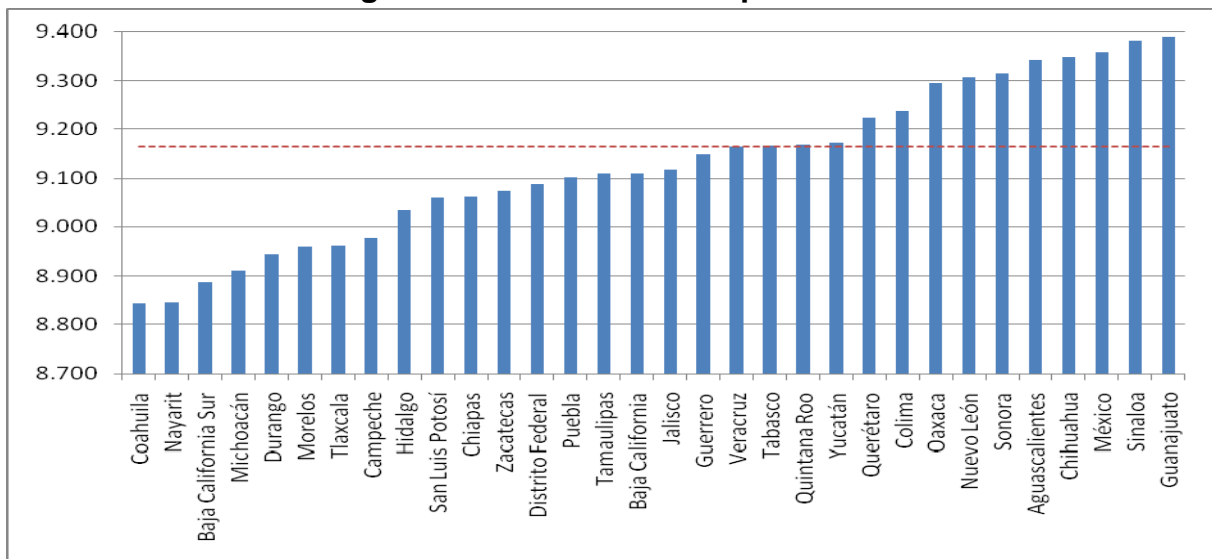

— Promedio en Órganos Desconcentrados = 9.166

**Cuadro 8. Resultados en Órganos Desconcentrados por Entidad**

Entidad	Evaluados	Evaluación Global 09			
		Mínimo	Máximo	Media	Desv. típ.
Aguascalientes	18	8.486	10.000	9.343	0.412
Baja California	42	8.381	9.841	9.110	0.341
Baja California Sur	13	8.432	9.506	8.888	0.313
Campeche	13	8.076	9.428	8.977	0.429
Coahuila	39	8.019	9.408	8.844	0.350
Colima	14	8.535	9.679	9.238	0.308
Chiapas	63	8.086	9.639	9.062	0.360
Chihuahua	42	8.161	9.755	9.349	0.310
Distrito Federal	110	7.228	9.768	9.088	0.391
Durango	22	8.452	9.429	8.944	0.266
Guanajuato	70	8.117	9.965	9.390	0.355
Guerrero	49	8.568	9.860	9.150	0.258
Hidalgo	36	8.374	9.687	9.035	0.322
Jalisco	80	8.199	9.824	9.119	0.311
México	184	7.001	10.000	9.359	0.413
Michoacán	60	8.080	9.544	8.910	0.311
Morelos	25	8.182	9.713	8.960	0.423
Nayarit	18	7.691	9.640	8.845	0.523
Nuevo León	55	8.429	9.900	9.307	0.313
Oaxaca	54	7.983	9.888	9.295	0.381
Puebla	67	8.201	9.687	9.102	0.311
Querétaro	21	8.800	9.625	9.223	0.226
Quintana Roo	18	7.722	9.958	9.170	0.547
San Luis Potosí	38	8.276	9.961	9.061	0.335
Sinaloa	40	8.302	9.956	9.383	0.403
Sonora	33	8.545	9.854	9.315	0.312
Tabasco	28	8.353	9.712	9.168	0.369



Entidad	Evaluados	Evaluación Global 09			
		Mínimo	Máximo	Media	Desv. típ.
Tamaulipas	35	8.302	9.557	9.109	0.248
Tlaxcala	17	8.097	9.705	8.962	0.447
Veracruz	98	7.938	9.882	9.166	0.350
Yucatán	24	8.270	9.854	9.173	0.435
Zacatecas	24	8.312	9.698	9.074	0.347
<b>TOTAL</b>	<b>1450</b>	<b>7.001</b>	<b>10.000</b>	<b>9.166</b>	<b>0.387</b>

**Cuadro 9. Calificación promedio por cargo/puesto  
Órganos Desconcentrados**

Puesto	Promedio por Puesto
Vocal Ejecutivo Local	8.857
Vocal Secretario Local	9.169
Vocal de Capacitación Local	9.043
Vocal de Organización Local	8.770
Vocal del Registro Local	9.334
Coordinador Operativo	9.362
Vocal Ejecutivo Distrital	9.111
Vocal Secretario Distrital	9.162
Vocal de Capacitación Distrital	9.148
Vocal de Organización Distrital	9.184
Vocal del Registro Distrital	9.264

**Gráfico 11. Resultados promedio por cargo/puesto en Órganos Desconcentrados**

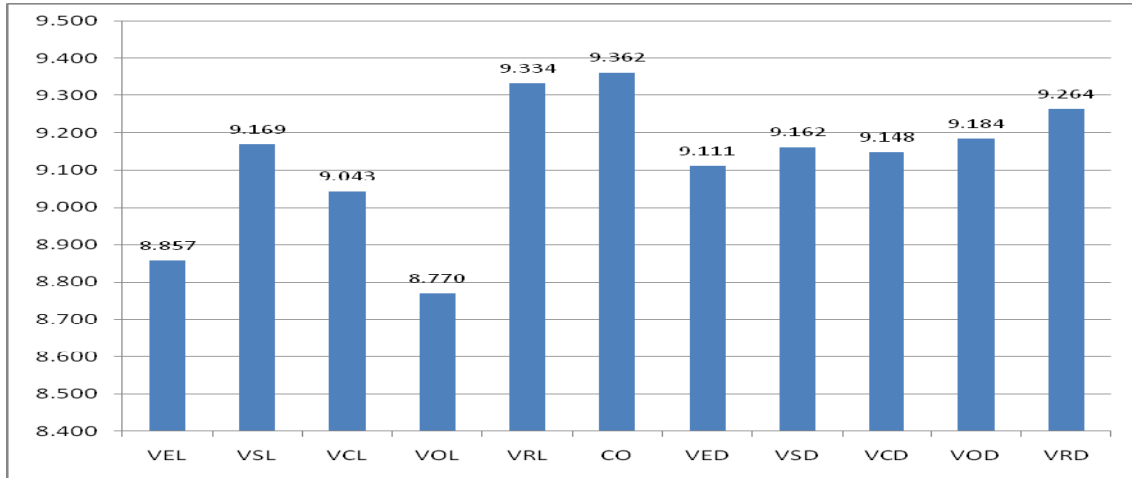

**Figura 3. Histograma con los resultados de la Evaluación Global 2009 Juntas Ejecutivas Locales**

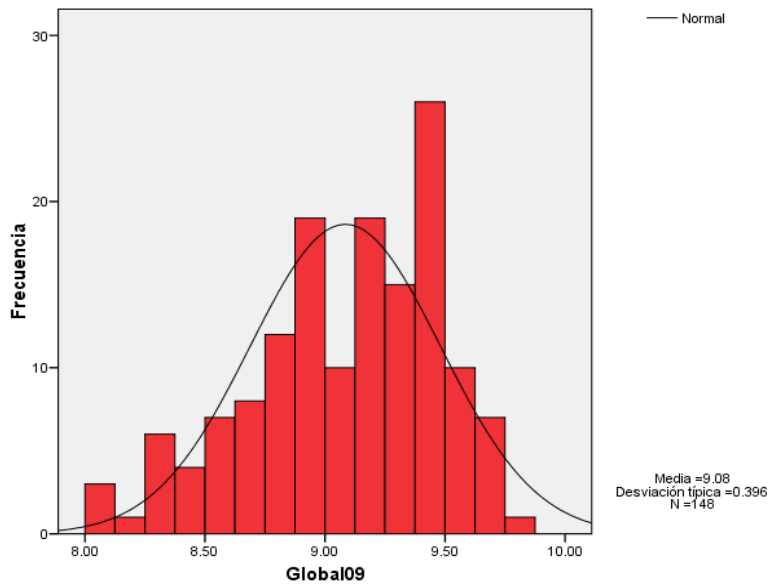

**Figura 4. Histograma con los resultados de la Evaluación Global 2009 Juntas Ejecutivas Distritales**

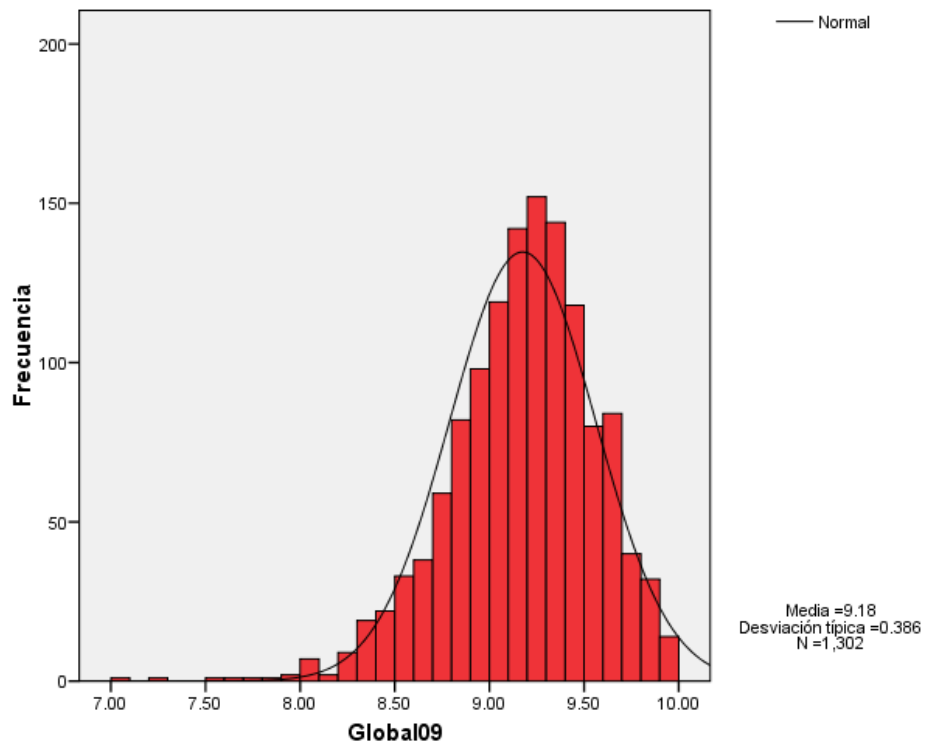

**Cuadro 10. Relación de MSPE que se inconformaron por los resultados de la Evaluación Anual del Desempeño 2009 y/o la Evaluación Especial 2008-2009 (parte I)**

Núm.	Nombre	Cargo/Puesto	Adscripción	Calificación final en la Evaluación Especial 2008-2009	Calificación final en la Evaluación anual del desempeño 2009
1	Ricardo de la Rosa Ruiz	Vocal Registro de la Junta Local	Aguascalientes		9.771
2	Sergio Bernal Rojas	Vocal Ejecutivo en la Junta Local	Baja California	8.463	
3	Leopoldo Enrique Estrada Reza	Vocal de Capacitación en el Distrito 07	Chihuahua	9.342	
4	Juan Carlos González Guzmán	Jefe de Oficina de Seguimiento y Análisis en el Distrito 26	Distrito Federal	9.840	
5	Noel Alonso Alvarado	Vocal Ejecutivo en el Distrito 27	Distrito Federal	8.638	

Núm.	Nombre	Cargo/Puesto	Adscripción	Calificación final en la Evaluación Especial 2008-2009	Calificación final en la Evaluación anual del desempeño 2009
6	Ramón Roque Naranjo Llerenas	Vocal Ejecutivo en el Distrito 09	Distrito Federal	8.546	
7	José Sadoc Benitez Ortiz	Vocal de Capacitación en el Distrito 10	Distrito Federal	7.273	
8	Itzel Peralta Perkins	Vocal Ejecutivo en el Distrito 02	Guanajuato	9.307	
9	Fernando Salvador Soto Plata	Vocal Secretario en el Distrito 04	Hidalgo		8.077
10	Graciano Ausencio Vega Jiménez	Vocal Organización en el Distrito 04	Hidalgo		8.288
11	Óscar Ávila Aldana	Vocal Ejecutivo en el Distrito 04	Hidalgo	8.656	
12	Rolando Arturo Pérez García	Vocal Registro en el Distrito 07	Hidalgo	8.958	
13	Adalberto Pérez Pérez	Vocal Organización en el Distrito 05	Jalisco	9.291	
14	Adolfo Morán Rito	Vocal Ejecutivo en el Distrito 15	Jalisco	8.815	
15	José Higinio Pérez González	Vocal Organización en el Distrito 01	Jalisco	8.873	
16	Marina Garmendia Gómez	Vocal Ejecutivo de la Junta Local	Jalisco	8.367	
17	Salvador de la Mora Carbajal	Vocal Secretario en el Distrito 11	Jalisco		8.360
18	Higinio Alfonso Luis Morales	Vocal Ejecutivo en el Distrito 39	México	9.470	
19	José Hermelindo González Piña	Vocal Ejecutivo en el Distrito 13	México	9.273	
20	Roberto Ruelas García	Vocal Capacitación en la Junta Local	México		9.307
21	Carlos Enrique Vallejo Camacho	Vocal Ejecutivo en el Distrito 26	México	9.510	
22	Irma Islas Cruz	Vocal Secretario en el Distrito 13	México	7.153	7.480
23	José Vázquez Reyes	Jefe de Oficina de Seguimiento y Análisis en el Distrito 04	México	7.539	
24	Francisco Napoleón López Patiño	Vocal Organización en la Junta Local	Michoacán	7.433	
25	Jaime Quintero Gómez	Vocal Registro en la Junta Local	Michoacán	8.971	
26	Martín Martínez Cortázar	Vocal Ejecutivo en la Junta Local	Michoacán	8.922	
27	Juan José Ruíz Nápoles	Vocal Secretario en la Junta Local	Michoacán	7.755	
28	Dagoberto Santos Trigo	Vocal Ejecutivo en la Junta Local	Morelos	8.692	
29	Fernando Serrano Cedillo	Vocal Ejecutivo en el Distrito 04	Morelos	8.860	
30	Judith Alejandra Meneses Sánchez	Vocal Secretario en la Junta Local	Morelos	8.150	
31	Aracely Frías López	Vocal Ejecutivo en el Distrito 05	Nuevo León	8.702	

**Cuadro 10. Relación de MSPE que se inconformaron por los resultados de la Evaluación Anual del Desempeño 2009 y/o la Evaluación Especial 2008-2009 (parte II)**

Núm.	Nombre	Cargo/Puesto	Adscripción	Calificación final en la Evaluación Especial 2008-2009	Calificación final en la Evaluación anual del desempeño 2009
32	José Mariano de la Garza González	Vocal Capacitación en el Distrito 09	Nuevo León	8.690	
33	Karim Navarro Zamora	Vocal Ejecutivo en el Distrito 06	Nuevo León	9.241	
34	Rodolfo Ricardo Sierra Rodríguez	Vocal Ejecutivo en el Distrito 08	Nuevo León	8.883	
35	Angel Noé del Cueto Morales	Vocal de Organización en el Distrito 09	Nuevo León	8.799	
36	Luis Jorge Amezcua González	Vocal Registro en el Distrito 06	Oaxaca	9.653	
37	María Emilia Domínguez Gordillo	Vocal Ejecutivo en el Distrito 02	Oaxaca	9.797	
38	Jorge Carlos García Revilla	Vocal Ejecutivo en la Junta Local	Oaxaca	8.500	
39	Luis Carlos Gálvez Estrada	Visitador Electoral en la Dirección Ejecutiva de Organización Electoral	OC		7.865
40	Marco Antonio Tolentino Mayo	Jefe de Departamento de Control y Apoyo Logístico en la Dirección Ejecutiva de Organización Electoral	OC		7.631
41	Rosa Isela Lazcano Ostria	Jefa de Departamento de Análisis de Información en la Dirección Ejecutiva de Organización Electoral	OC		9.869
42	Yolanda Vázquez Carmona	Jefa de Departamento de Coordinación Regional de Occidente en la Dirección Ejecutiva de Organización Electoral	OC	8.747	
43	Carlos Jiménez Martínez	Jefe de Oficina de Seguimiento y Análisis en el Distrito 12	Puebla	8.717	
44	Idar Mariel Sánchez González	Vocal Secretario en el Distrito 10	Puebla	8.592	
45	Óscar del Cueto Morales	Vocal Ejecutivo en el Distrito 11	Puebla	8.153	
46	Pedro Brindis Linarte	Vocal Secretario en el Distrito 11	Puebla	8.358	
47	María Genoveva Jiménez Cerezo	Vocal Secretario en el Distrito 09	Puebla	7.688	
48	Benjamín Pérez Sánchez	Jefe de Oficina de Seguimiento y Análisis en el Distrito 01	Querétaro		9.574
49	Felipe Reyes Ruiz	Vocal Registro en la Junta Local	Querétaro	9.501	
50	Fernando Ferrer Molina	Vocal Organización en la Junta Local	Querétaro	9.590	
51	Jorge Vázquez Martínez	Vocal Capacitación en la Junta Local	Querétaro	9.208	

Núm.	Nombre	Cargo/Puesto	Adscripción	Calificación final en la Evaluación Especial 2008-2009	Calificación final en la Evaluación anual del desempeño 2009
52	J. Jesús Lule Ortega	Vocal Ejecutivo en la Junta Local	Querétaro	9.139	
53	Demetrio Cabrera Hernández	Vocal Ejecutivo en el Distrito 03	Quintana Roo	8.693	
54	José Luis Olivares Carmona	Vocal Ejecutivo en el Distrito 01	Quintana Roo	8.387	
55	Juan Francisco Soltero Martínez	Vocal Registro en el Distrito 01	Sinaloa	9.010	9.148
56	Román Ordóñez Mendoza	Vocal Registro en el Distrito 02	Tabasco		9.406
57	Miguel Ángel Pacheco López	Vocal Capacitación en la Junta Local	Tlaxcala		9.089
58	Marineyla del Socorro Huerta Delgado	Vocal Ejecutivo en el Distrito 01	Veracruz	8.952	
59	Blanca Aurora Álvarez Méndez	Jefe de Oficina de Seguimiento y Análisis en el Distrito 20	Veracruz	7.537	
60	Victoria Rodríguez Olaeta	Vocal de Organización en el Distrito 11	Veracruz		9.757
61	Carlos Alfredo Arce Tena	Vocal Ejecutivo en el Distrito 02	Yucatán	8.078	8.141
62	Fernando Balmes Pérez	Vocal Ejecutivo en la Junta Local	Yucatán	8.847	
63	Xóchitl Román García	Vocal de Organización en el Distrito 02	Yucatán	9.320	