

Información detallada por distritos.

No.	% D Media	Población	+/- Población	Poblacional	Compacidad	Tiempo Prom
1	-6.55%	121,828	-8,544	0.190876	0.131060	00:38
2	-1.86%	127,951	-2,421	0.015324	0.207557	00:18
3	0.12%	130,529	157	0.000065	0.098271	00:30
4	-1.68%	128,179	-2,193	0.012573	0.202946	00:24
5	-3.71%	125,533	-4,839	0.061225	0.198302	00:37
6	-4.86%	124,035	-6,337	0.105000	0.150090	00:34
7	-5.45%	123,265	-7,107	0.132068	0.275510	00:57
8	0.83%	131,460	1,088	0.003096	0.306828	00:29
9	-4.39%	124,649	-5,723	0.085638	0.353130	00:37
10	4.70%	136,503	6,131	0.098297	0.096745	00:00
11	4.56%	136,313	5,941	0.092299	0.099563	00:00
12	5.11%	137,038	6,666	0.116200	0.056807	00:00
13	4.12%	135,740	5,368	0.075354	0.056296	00:00
14	4.68%	136,471	6,099	0.097274	0.031608	00:00
15	4.38%	136,083	5,711	0.085291	0.340948	00:00

Componentes:

Componente	Ponderación	Valor
Poblacional	1.0	1.170582
Compacidad	0.5	2.605661
Total		3.776243

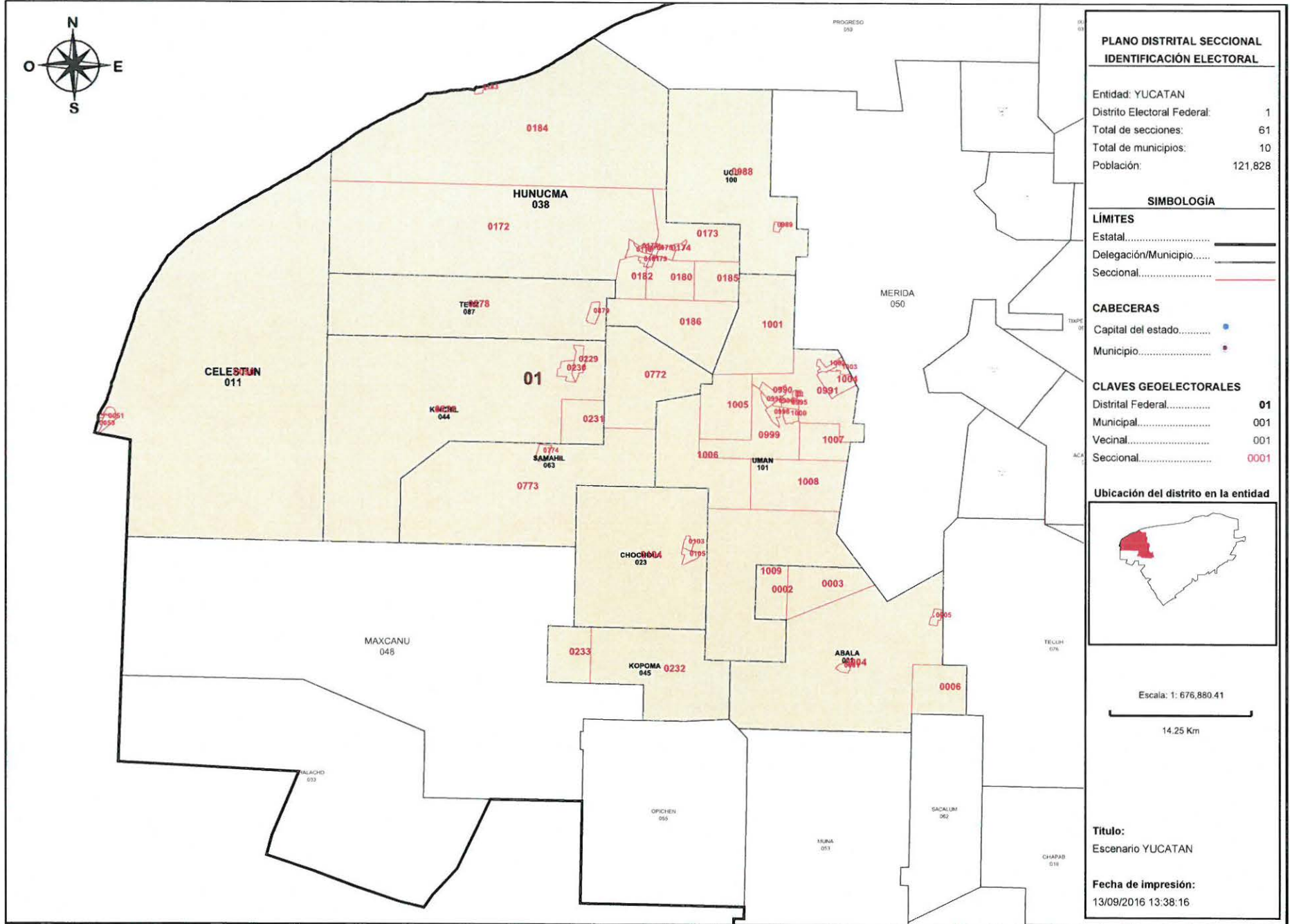

Detalles del Distrito.

Distrito:	01.
Municipios:	1. ABALA, 100. UCU, 101. UMAN, 11. CELESTUN, 23. CHOCHOLA, 38. HUNUCMA, 44. KINCHIL, 45. KOPOMA, 63. SAMAHIL, 87. TETIZ.
Secciones:	1, 2, 3, 4, 5, 6, 50, 51, 52, 53, 103, 104, 105, 172, 173, 174, 175, 176, 177, 178, 179, 180, 181, 182, 183, 184, 185, 186, 228, 229, 230, 231, 232, 233, 772, 773, 774, 878, 879, 988, 989, 990, 991, 992, 993, 994, 995, 996, 997, 998, 999, 1000, 1001, 1002, 1003, 1004, 1005, 1006, 1007, 1008, 1009.
Población Total:	121,828
Desviación poblacional:	0.190876
Compacidad Geométrica:	0.131060
Costo Total:	0.321936

ya

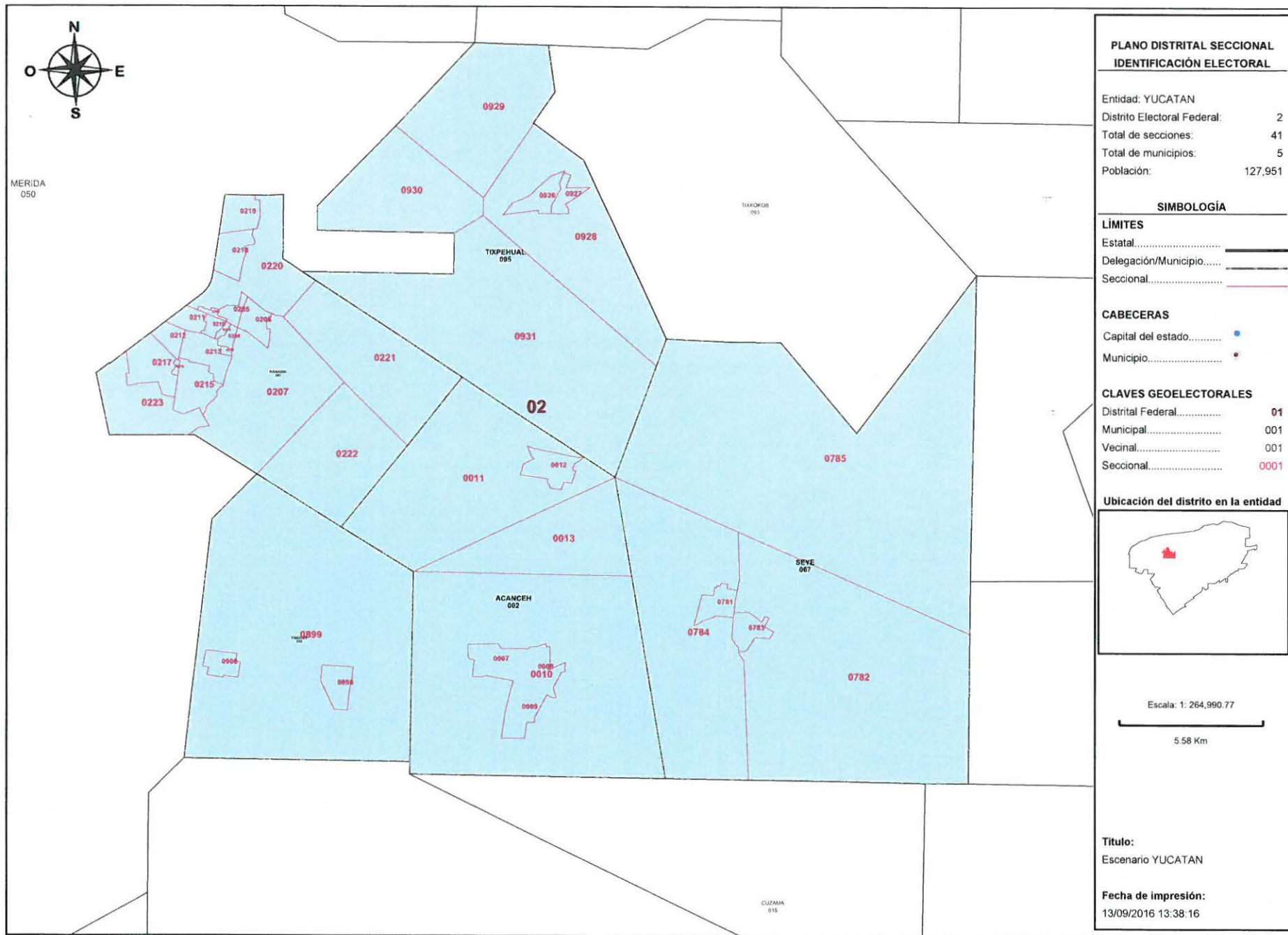

Detalles del Distrito.

Distrito:	02.
Municipios:	2. ACANCEH, 41. KANASIN, 67. SEYE, 90. TIMUCUY, 95. TIXPEHUAL.
Secciones:	7, 8, 9, 10, 11, 12, 13, 204, 205, 206, 207, 208, 209, 210, 211, 212, 213, 214, 215, 216, 217, 218, 219, 220, 221, 222, 223, 781, 782, 783, 784, 785, 898, 899, 900, 926, 927, 928, 929, 930, 931.
Población Total:	127,951
Desviación poblacional:	0.015324
Compacidad Geométrica:	0.207557
Costo Total:	0.222880

16

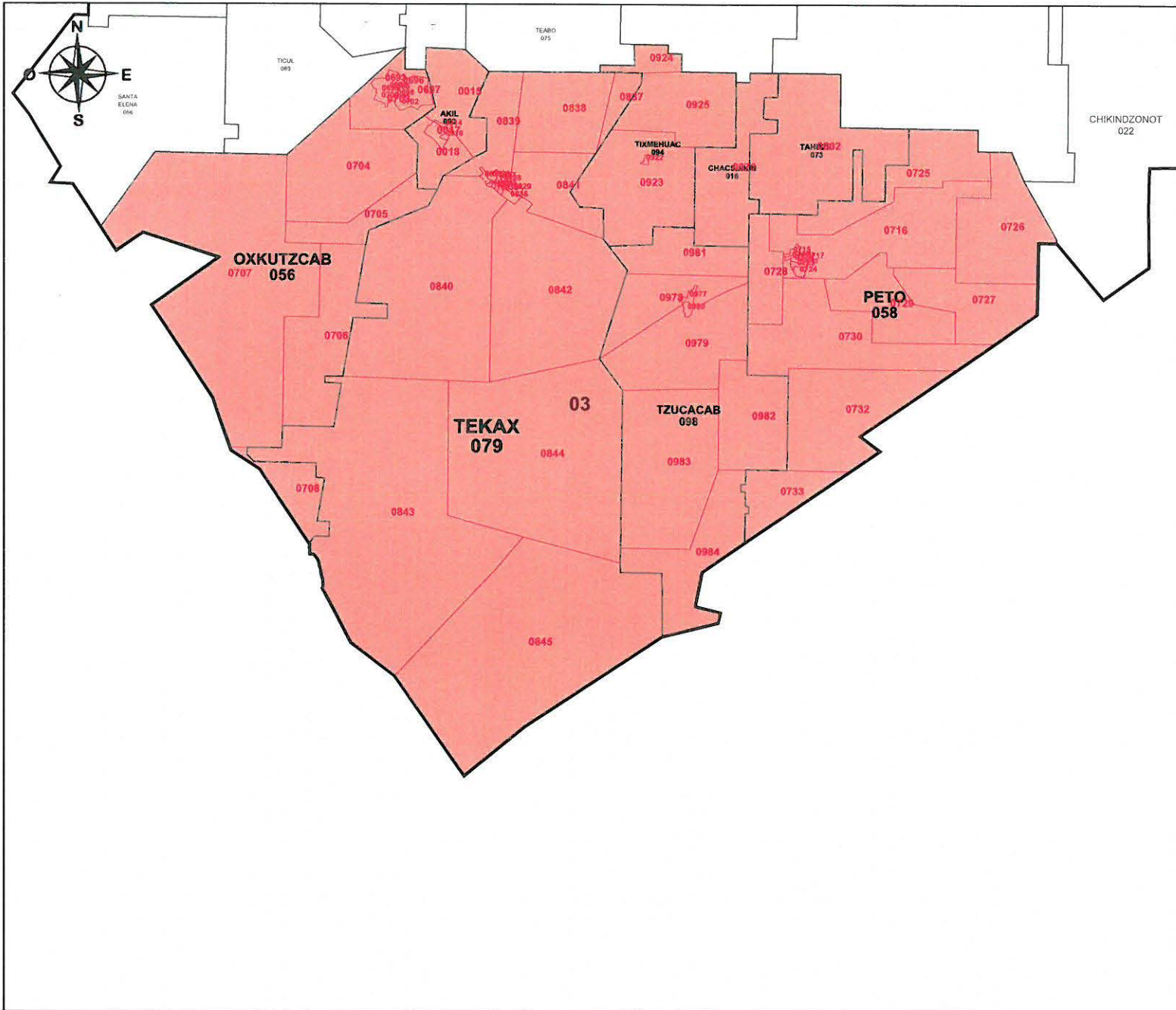

**PLANO DISTRITAL SECCIONAL
IDENTIFICACIÓN ELECTORAL**

Entidad:	YUCATAN
Distrito Electoral Federal:	3
Total de secciones:	73
Total de municipios:	8
Población:	130,529

SIMBOLOGÍA

LIMITES

Estatal.....	—————
Delegación/Municipio.....	—————
Seccional.....	—————

CABECERAS

Capital del estado.....	●
Municipio.....	■

CLAVES GEOELECTORALES

Distrital Federal.....	01
Municipal.....	001
Vecinal.....	001
Seccional.....	0001

Ubicación del distrito en la entidad



Escala: 1: 934,182.04

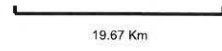

Título:
Escenario YUCATAN

Fecha de impresión:
13/09/2016 13:38:16

Detalles del Distrito.

Distrito:	03.
Municipios:	16. CHACSINKIN, 3. AKIL, 56. OXKUTZCAB, 58. PETO, 73. TAHZIU, 79. TEKAX, 94. TIXMEHUAC, 98. TZUCACAB.
Secciones:	14, 15, 16, 17, 18, 70, 693, 694, 695, 696, 697, 698, 699, 700, 701, 702, 703, 704, 705, 706, 707, 708, 715, 716, 717, 718, 719, 720, 721, 722, 723, 724, 725, 726, 727, 728, 729, 730, 732, 733, 802, 826, 827, 828, 829, 830, 831, 832, 833, 834, 835, 836, 837, 838, 839, 840, 841, 842, 843, 844, 845, 922, 923, 924, 925, 977, 978, 979, 980, 981, 982, 983, 984.
Población Total:	130,529
Desviación poblacional:	0.000065
Compacidad Geométrica:	0.098271
Costo Total:	0.098336

74

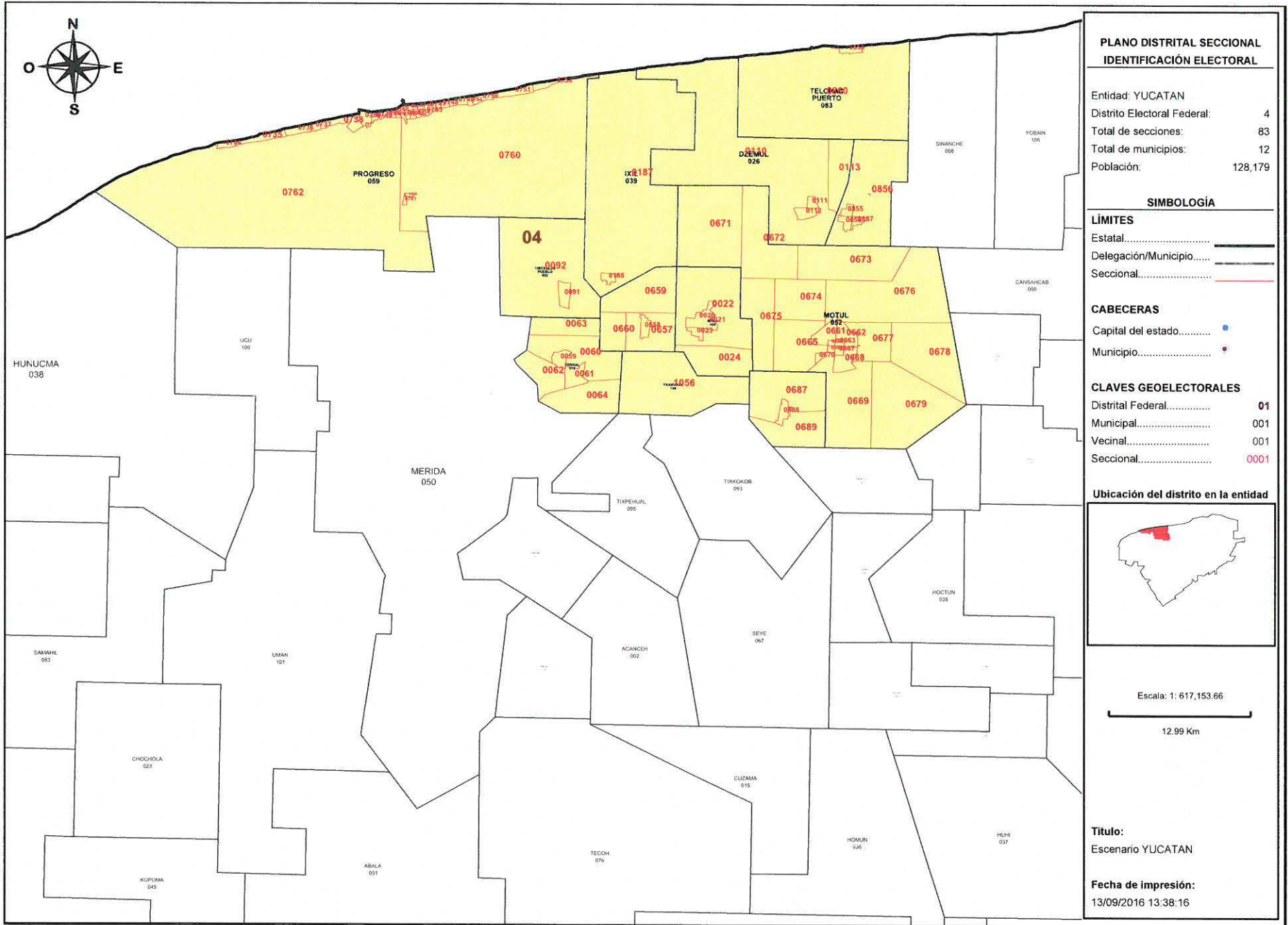

Detalles del Distrito.

Distrito:	04.
Municipios:	105. YAXKUKUL, 13. CONKAL, 20. CHICXULUB PUEBLO, 26. DZEMUL, 39. IXIL, 4. BACA, 51. MOCOCHA, 52. MOTUL, 54. MUXUPIP, 59. PROGRESO, 82. TELCHAC PUEBLO, 83. TELCHAC PUERTO.
Secciones:	20, 21, 22, 23, 24, 59, 60, 61, 62, 63, 64, 91, 92, 110, 111, 112, 113, 187, 188, 657, 658, 659, 660, 661, 662, 663, 664, 665, 666, 667, 668, 669, 670, 671, 672, 673, 674, 675, 676, 677, 678, 679, 687, 688, 689, 734, 735, 736, 737, 738, 739, 740, 741, 742, 743, 744, 745, 746, 747, 748, 749, 750, 751, 752, 753, 754, 755, 756, 757, 758, 759, 760, 761, 762, 763, 764, 855, 856, 857, 858, 859, 860, 1056.
Población Total:	128,179
Desviación poblacional:	0.012573
Compacidad Geométrica:	0.202946
Costo Total:	0.215519

16

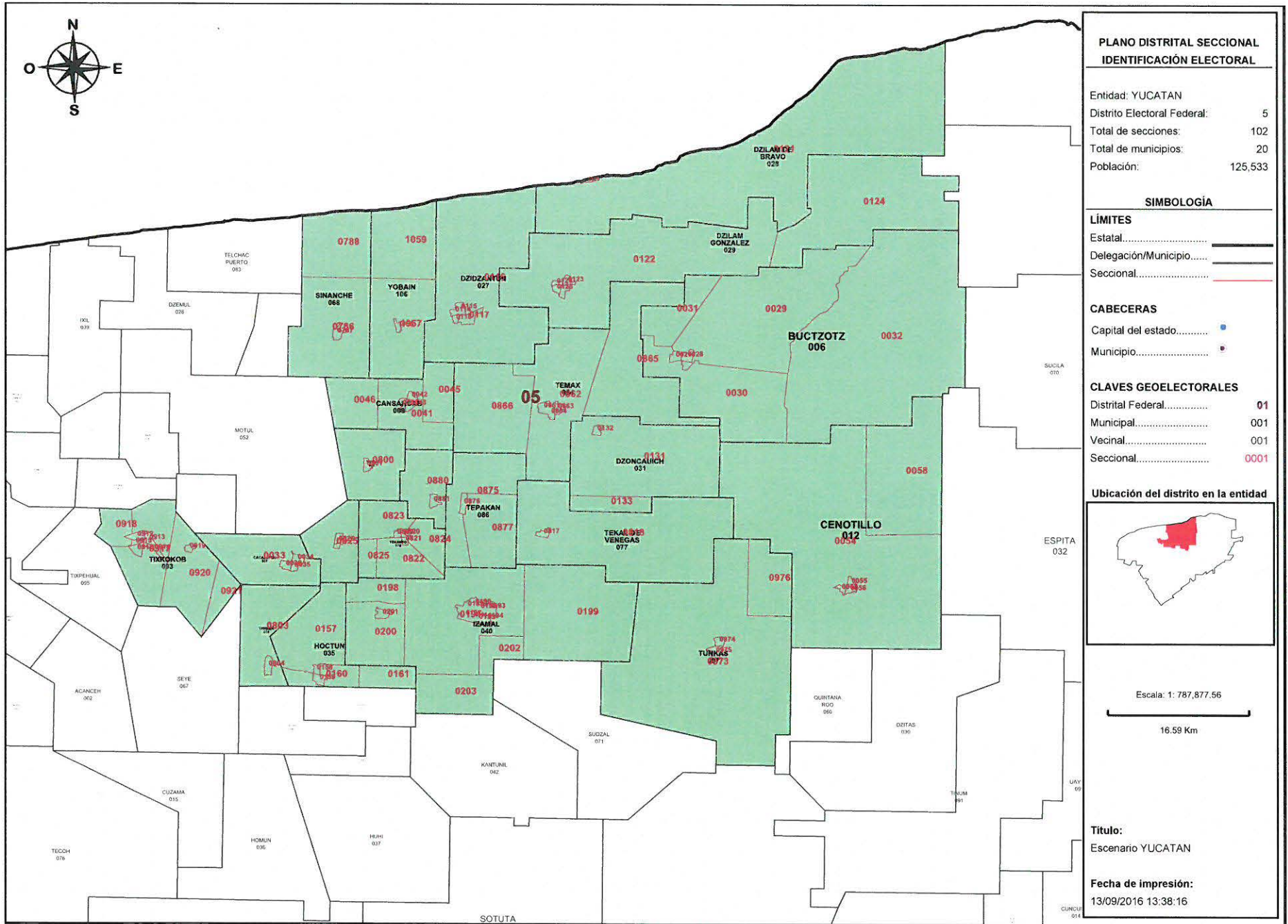

**PLANO DISTRITAL SECCIONAL
IDENTIFICACIÓN ELECTORAL**

Entidad: YUCATAN
 Distrito Electoral Federal: 5
 Total de secciones: 102
 Total de municipios: 20
 Población: 125,533

SIMBOLOGÍA

LÍMITES
 Estatal.....
 Delegación/Municipio.....
 Seccional.....

CABECERAS
 Capital del estado.....
 Municipio.....

CLAVES GEOELECTORALES
 Distrital Federal..... 01
 Municipal..... 001
 Vecinal..... 001
 Seccional..... 0001

Ubicación del distrito en la entidad



Escala: 1: 787,877.56
 16.59 Km

Título:
Escenario YUCATAN

Fecha de impresión:
13/09/2016 13:38:16

Detalles del Distrito.

Distrito:	05.
Municipios:	106. YOBAIN, 27. DZIDZANTUN, 28. DZILAM DE BRAVO, 29. DZILAM GONZALEZ, 31. DZONCAUICH, 35. HOCTUN, 40. IZAMAL, 5. BOKOBA, 6. BUCTZOTZ, 68. SINANCHE, 7. CACALCHEN, 72. SUMA, 74. TAHMEK, 77. TEKAL DE VENEGAS, 78. TEKANTO, 86. TEPAKAN, 88. TEYA, 9. CANSAH CAB, 93. TIXKOKOB, 97. TUNKAS.
Secciones:	25, 26, 27, 28, 29, 30, 31, 32, 33, 34, 35, 36, 41, 42, 43, 44, 45, 46, 54, 55, 56, 57, 58, 114, 115, 116, 117, 118, 120, 121, 122, 123, 124, 125, 126, 131, 132, 133, 157, 158, 159, 160, 161, 189, 190, 191, 192, 193, 194, 195, 196, 197, 198, 199, 200, 201, 202, 203, 786, 787, 788, 800, 801, 803, 804, 817, 818, 819, 820, 821, 822, 823, 824, 825, 861, 862, 863, 864, 865, 866, 875, 876, 877, 880, 881, 912, 913, 914, 915, 916, 917, 918, 919, 920, 921, 973, 974, 975, 976, 1057, 1058, 1059.
Población Total:	125,533
Desviación poblacional:	0.061225
Compacidad Geométrica:	0.198302
Costo Total:	0.259527



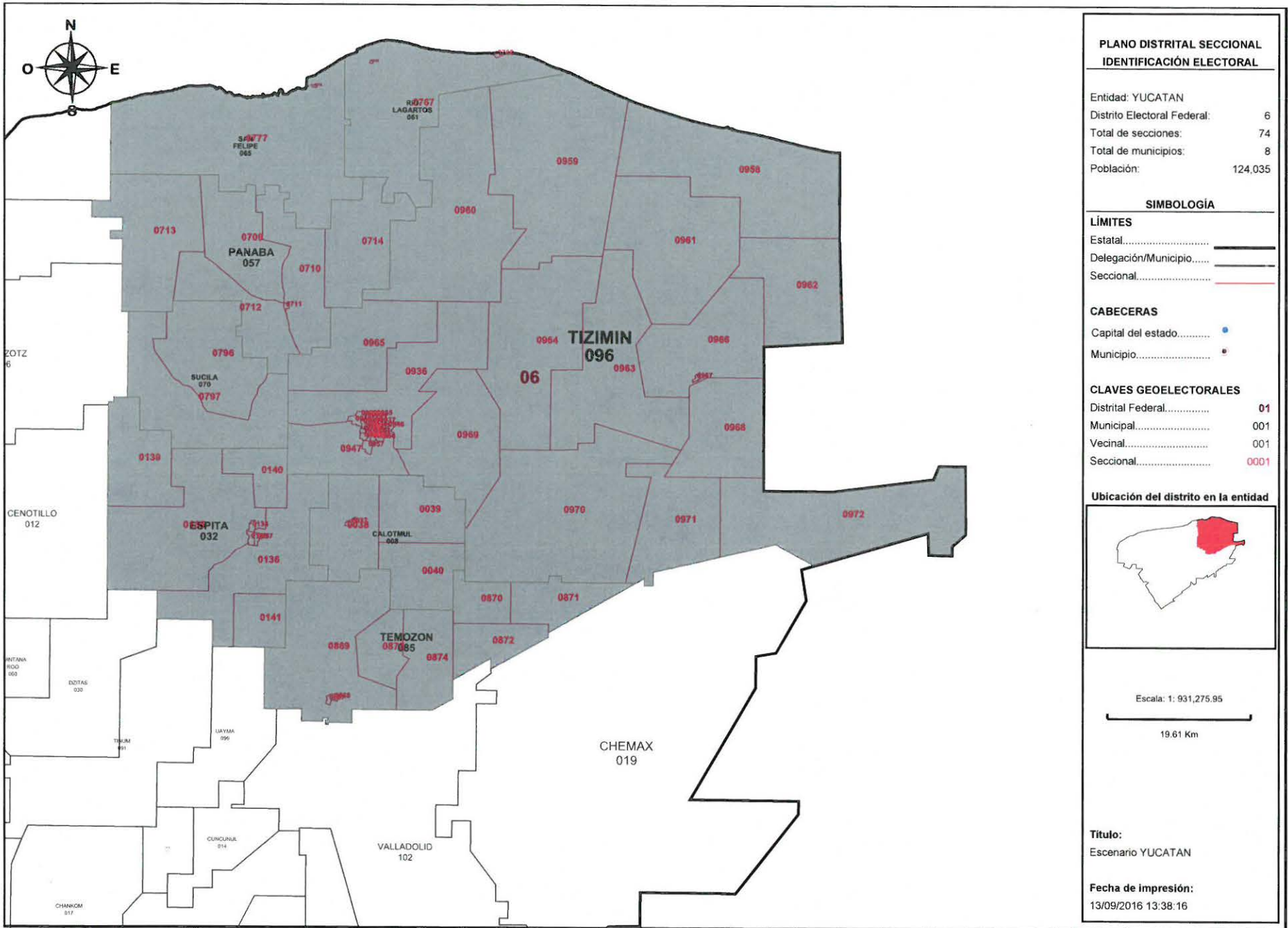

Detalles del Distrito.

Distrito:	06.
Municipios:	32. ESPITA, 57. PANABA, 61. RIO LAGARTOS, 65. SAN FELIPE, 70. SUCILA, 8. CALOTMUL, 85. TEMOZON, 96. TIZIMIN.
Secciones:	37, 38, 39, 40, 134, 135, 136, 137, 138, 139, 140, 141, 709, 710, 711, 712, 713, 714, 766, 767, 768, 776, 777, 796, 797, 867, 868, 869, 870, 871, 872, 873, 874, 932, 933, 934, 935, 936, 937, 938, 939, 940, 941, 942, 943, 944, 945, 946, 947, 948, 949, 950, 951, 952, 953, 954, 955, 956, 957, 958, 959, 960, 961, 962, 963, 964, 965, 966, 967, 968, 969, 970, 971, 972.
Población Total:	124,035
Desviación poblacional:	0.105000
Compacidad Geométrica:	0.150090
Costo Total:	0.255090



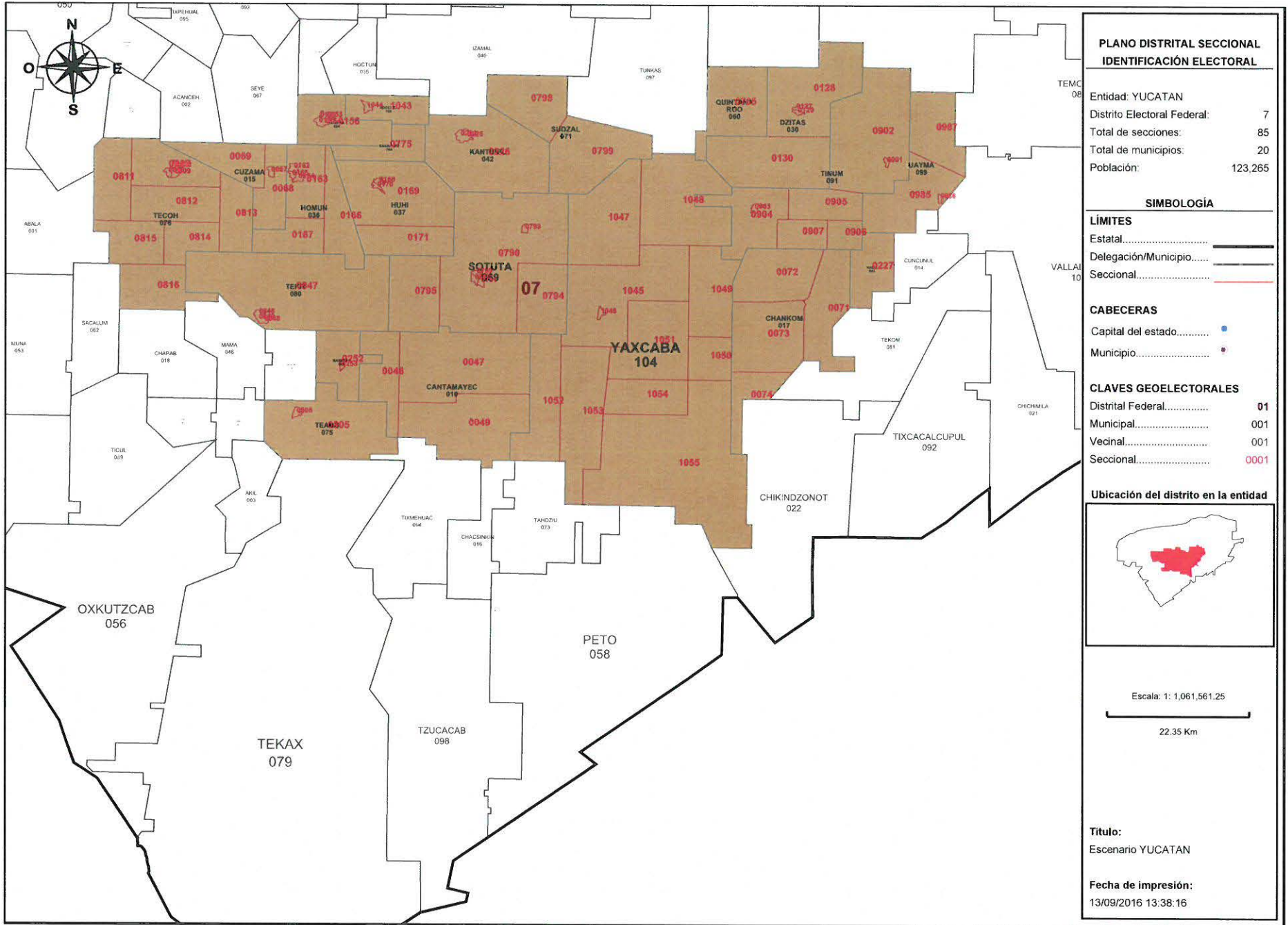

Detalles del Distrito.

Distrito:	07.
Municipios:	10. CANTAMAYEC, 103. XOCHEL, 104. YAXCABA, 15. CUZAMA, 17. CHANKOM, 30. DZITAS, 34. HOCABA, 36. HOMUN, 37. HUHI, 42. KANTUNIL, 43. KAUA, 60. QUINTANA ROO, 64. SANAHCAT, 69. SOTUTA, 71. SUDZAL, 75. TEABO, 76. TECOH, 80. TEKIT, 91. TINUM, 99. UAYMA.
Secciones:	47, 48, 49, 67, 68, 69, 71, 72, 73, 74, 127, 128, 129, 130, 152, 153, 154, 155, 156, 162, 163, 164, 165, 166, 167, 168, 169, 170, 171, 224, 225, 226, 227, 252, 253, 765, 775, 789, 790, 791, 792, 793, 794, 795, 798, 799, 805, 806, 807, 808, 809, 810, 811, 812, 813, 814, 815, 816, 846, 847, 848, 849, 901, 902, 903, 904, 905, 906, 907, 985, 986, 987, 1043, 1044, 1045, 1046, 1047, 1048, 1049, 1050, 1051, 1052, 1053, 1054, 1055.
Población Total:	123,265
Desviación poblacional:	0.132068
Compacidad Geométrica:	0.275510
Costo Total:	0.407578



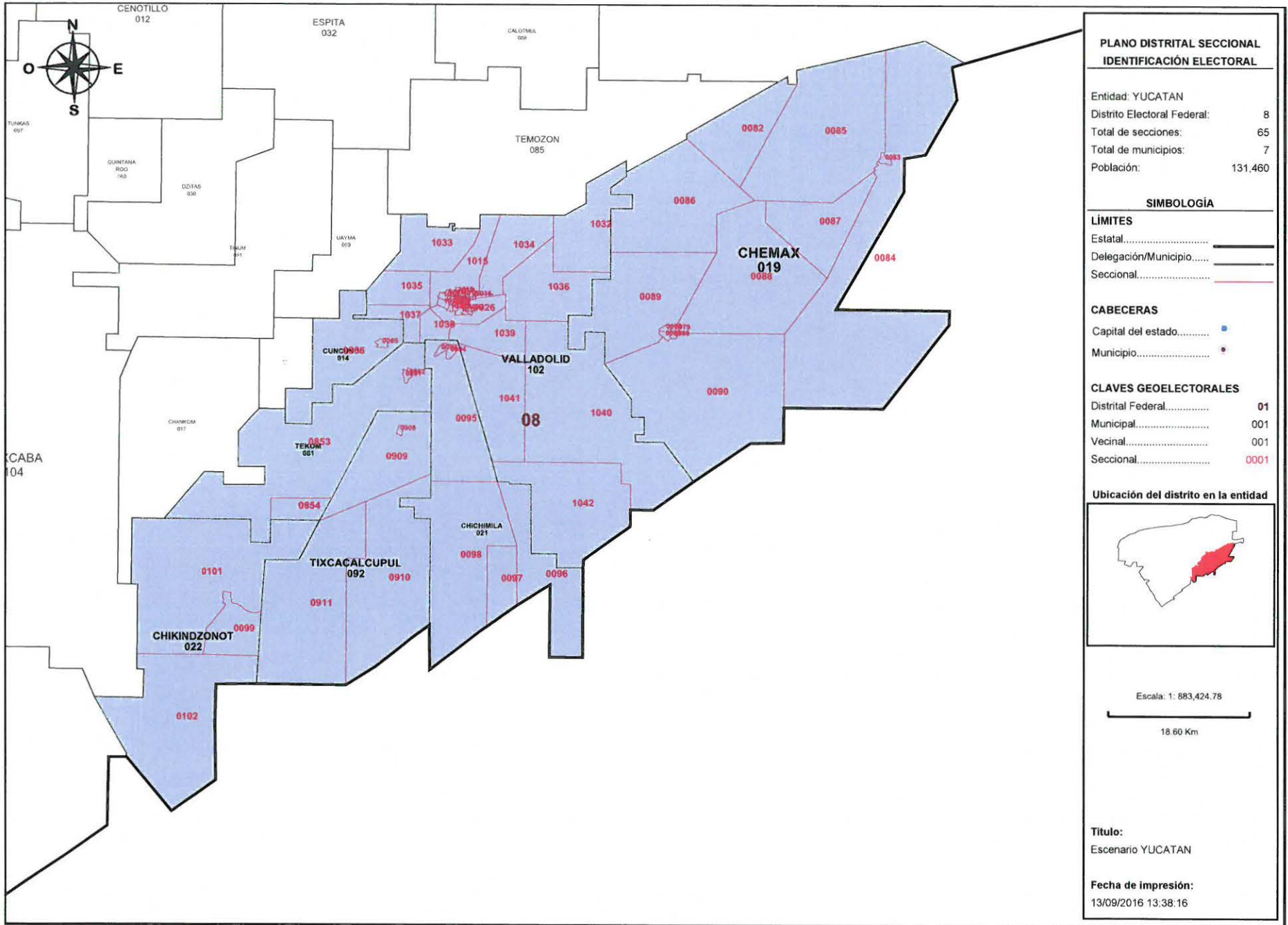

Detalles del Distrito.

Distrito:	08.
Municipios:	102. VALLADOLID, 14. CUNCUNUL, 19. CHEMAX, 21. CHICHIMILA, 22. CHIKINDZONOT, 81. TEKOM, 92. TIXCACALCUPUL.
Secciones:	65, 66, 78, 79, 80, 81, 82, 83, 84, 85, 86, 87, 88, 89, 90, 93, 94, 95, 96, 97, 98, 99, 101, 102, 851, 852, 853, 854, 908, 909, 910, 911, 1010, 1011, 1012, 1013, 1014, 1015, 1016, 1017, 1018, 1019, 1020, 1021, 1022, 1023, 1024, 1025, 1026, 1027, 1028, 1029, 1030, 1031, 1032, 1033, 1034, 1035, 1036, 1037, 1038, 1039, 1040, 1041, 1042.
Población Total:	131,460
Desviación poblacional:	0.003096
Compacidad Geométrica:	0.306828
Costo Total:	0.309925

me

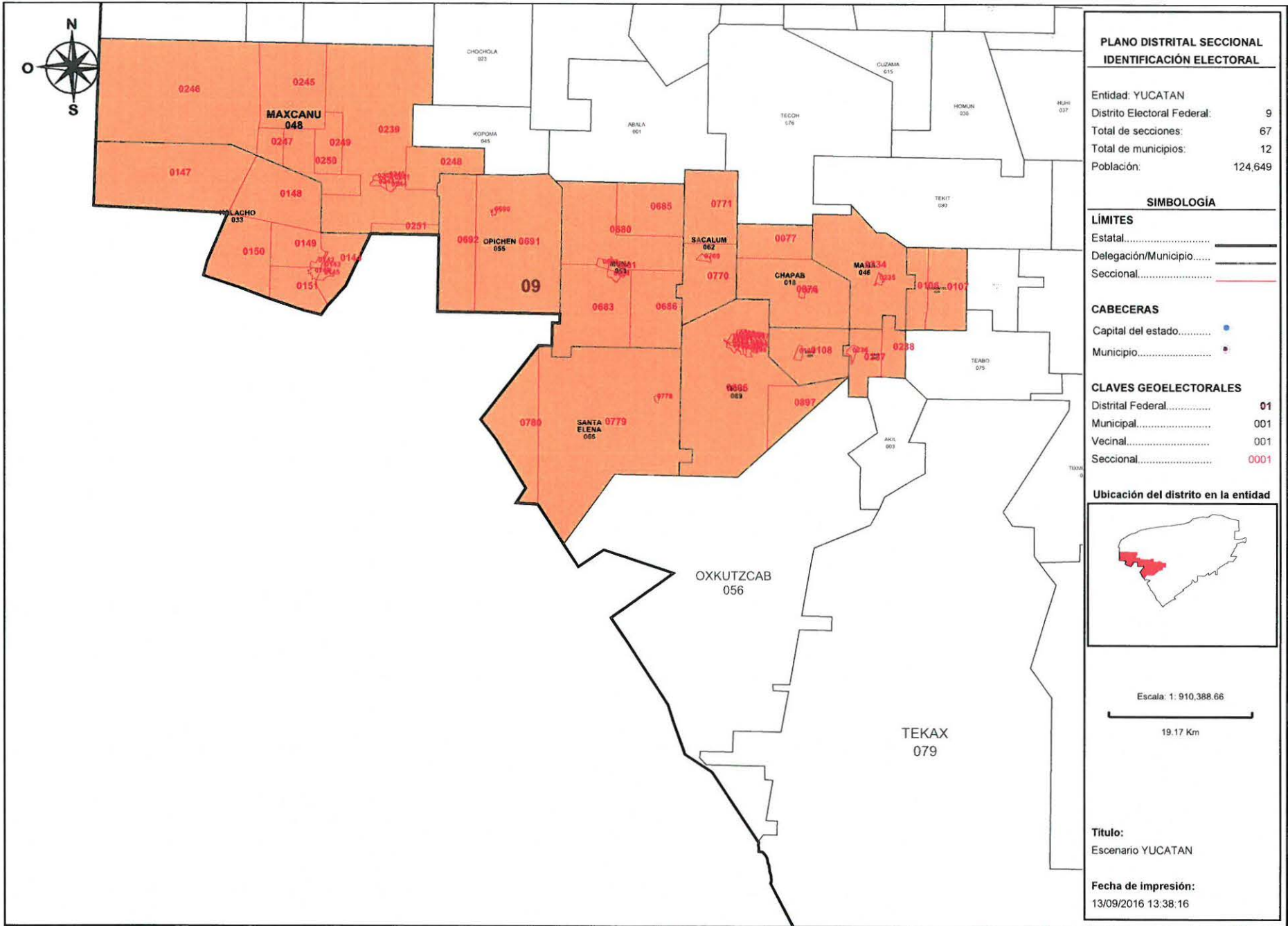

Detalles del Distrito.

Distrito:	09.
Municipios:	18. CHAPAB, 24. CHUMAYEL, 25. DZAN, 33. HALACHO, 46. MAMA, 47. MANI, 48. MAXCANU, 53. MUNA, 55. OPICHEN, 62. SACALUM, 66. SANTA ELENA, 89. TICUL.
Secciones:	75, 76, 77, 106, 107, 108, 109, 142, 143, 144, 145, 146, 147, 148, 149, 150, 151, 234, 235, 236, 237, 238, 239, 240, 241, 242, 243, 244, 245, 246, 247, 248, 249, 250, 251, 680, 681, 682, 683, 684, 685, 686, 690, 691, 692, 769, 770, 771, 778, 779, 780, 882, 883, 884, 885, 886, 887, 888, 889, 890, 891, 892, 893, 894, 895, 896, 897.
Población Total:	124,649
Desviación poblacional:	0.085638
Compacidad Geométrica:	0.353130
Costo Total:	0.438768

16

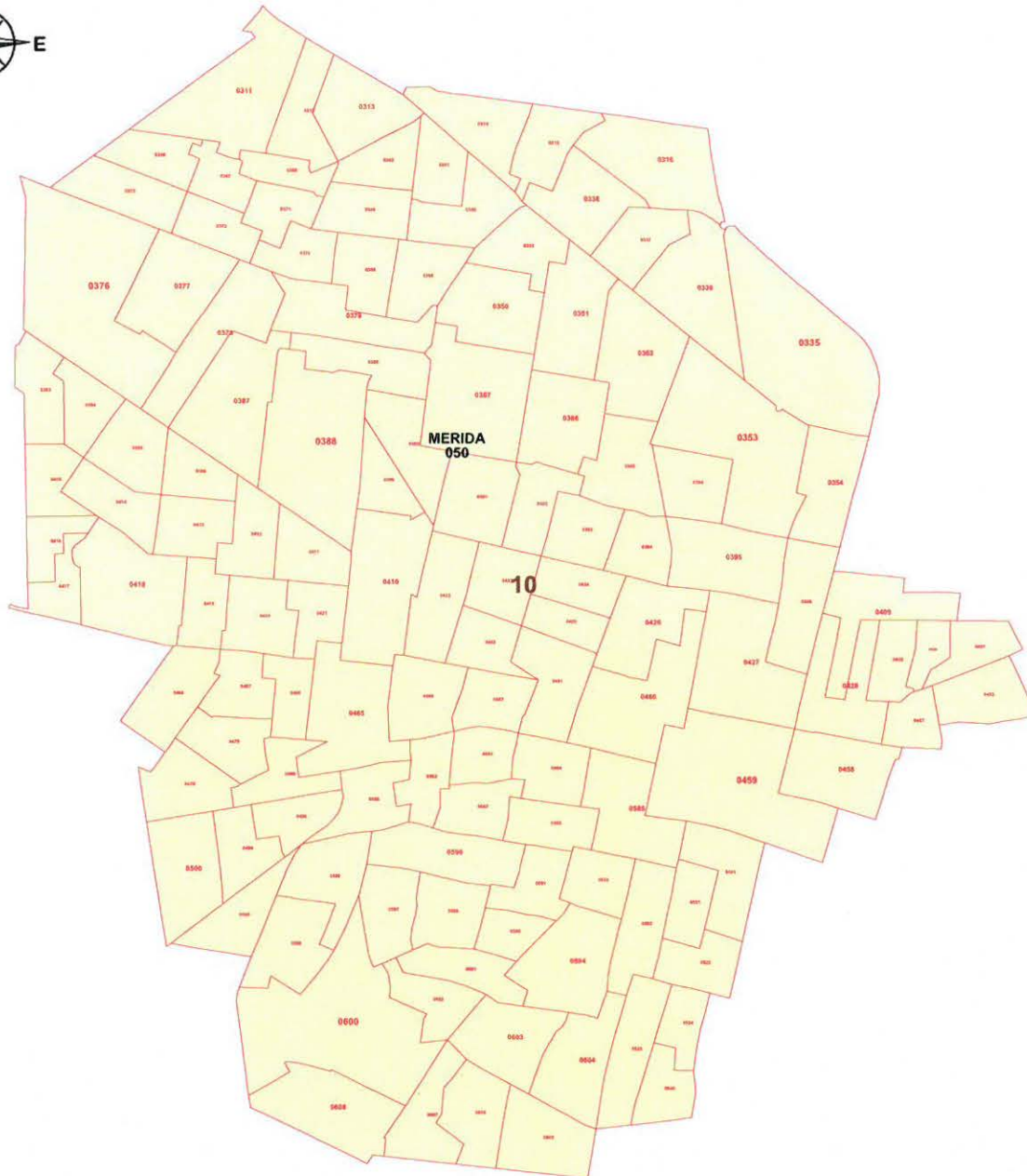

**PLANO DISTRITAL SECCIONAL
IDENTIFICACIÓN ELECTORAL**

Entidad: YUCATAN
 Distrito Electoral Federal: 10
 Total de secciones: 127
 Total de municipios: 1
 Población: 136,503

SIMBOLOGÍA

LÍMITES

Estatal.....
 Delegación/Municipio.....
 Seccional.....

CABECERAS

Capital del estado.....
 Municipio.....

CLAVES GEOELECTORALES

Distrital Federal..... 01
 Municipal..... 001
 Vecinal..... 001
 Seccional..... 0001

Ubicación del distrito en la entidad

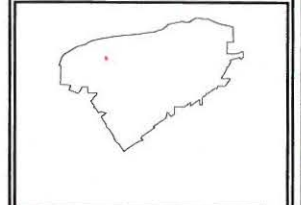

Escala: 1: 57,627.34

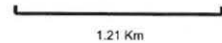

Título:
Escenario YUCATAN

Fecha de impresión:
13/09/2016 13:38:16

Detalles del Distrito.

Distrito:	10.
Municipios:	50. MERIDA.
Secciones:	311, 312, 313, 314, 315, 316, 335, 336, 337, 338, 339, 340, 341, 342, 346, 347, 348, 349, 350, 351, 352, 353, 354, 364, 365, 366, 367, 368, 369, 370, 371, 372, 373, 376, 377, 378, 379, 380, 383, 384, 385, 386, 387, 388, 389, 390, 391, 392, 393, 394, 395, 396, 409, 410, 411, 412, 413, 414, 415, 416, 417, 418, 419, 420, 421, 422, 423, 424, 425, 426, 427, 428, 429, 430, 431, 432, 457, 458, 459, 460, 461, 462, 463, 464, 465, 466, 467, 468, 478, 479, 480, 498, 499, 500, 501, 521, 522, 523, 524, 540, 582, 583, 584, 585, 586, 587, 588, 589, 590, 591, 592, 593, 594, 595, 596, 597, 598, 599, 600, 601, 602, 603, 604, 605, 606, 607, 608.
Población Total:	136,503
Desviación poblacional:	0.098297
Compacidad Geométrica:	0.096745
Costo Total:	0.195042



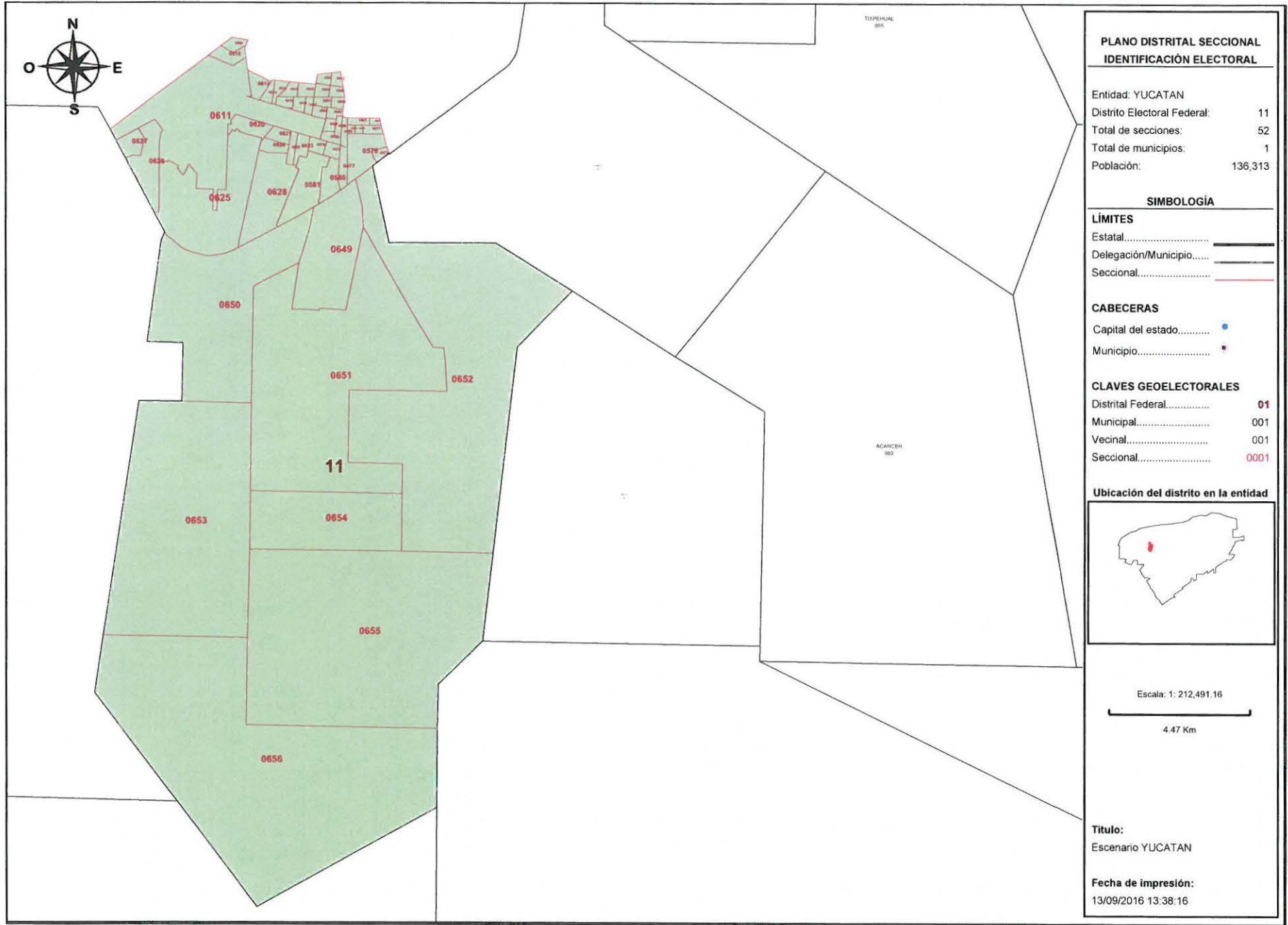

**PLANO DISTRITAL SECCIONALES
IDENTIFICACIÓN ELECTORAL**

Entidad:	YUCATAN
Distrito Electoral Federal:	11
Total de secciones:	52
Total de municipios:	1
Población:	136,313

SIMBOLOGÍA

LÍMITES

Estatal.....	—————
Delegación/Municipio.....	—————
Seccional.....	—————

CABECERAS

Capital del estado.....	●
Municipio.....	●

CLAVES GEOELECTORALES

Distrital Federal.....	01
Municipal.....	001
Vecinal.....	001
Seccional.....	0001

Ubicación del distrito en la entidad

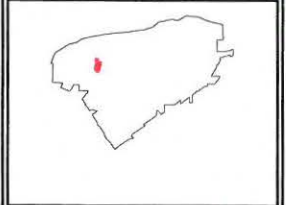

Escala: 1: 212,491,16



Título:
Escenario YUCATAN

Fecha de impresión:
13/09/2016 13:38:16

Detalles del Distrito.

Distrito:	11.
Municipios:	50. MERIDA.
Secciones:	541, 542, 544, 545, 560, 561, 562, 563, 564, 565, 566, 567, 568, 571, 572, 573, 574, 575, 576, 577, 578, 579, 580, 581, 609, 610, 611, 612, 613, 614, 615, 616, 617, 618, 619, 620, 621, 622, 623, 624, 625, 626, 627, 628, 649, 650, 651, 652, 653, 654, 655, 656.
Población Total:	136,313
Desviación poblacional:	0.092299
Compacidad Geométrica:	0.099563
Costo Total:	0.191862

14



**PLANO DISTRITAL SECCIONAL
IDENTIFICACIÓN ELECTORAL**

Entidad: YUCATAN
 Distrito Electoral Federal: 12
 Total de secciones: 84
 Total de municipios: 1
 Población: 137,038

SIMBOLOGÍA

LÍMITES
 Estatal:
 Delegación/Municipio:
 Seccional:

CABECERAS
 Capital del estado:
 Municipio:

CLAVES GEOELECTORALES
 Distrital Federal: 01
 Municipal: 001
 Vecinal: 001
 Seccional: 0001

Ubicación del distrito en la entidad



Escala: 1: 45,891.69
 0.97 Km

Título:
Escenario YUCATAN

Fecha de impresión:
13/09/2016 13:38:16

14

Detalles del Distrito.

Distrito:	12.
Municipios:	50. MERIDA.
Secciones:	433, 434, 435, 436, 437, 438, 447, 448, 449, 450, 451, 452, 453, 454, 455, 456, 481, 482, 483, 484, 485, 486, 487, 488, 489, 490, 491, 492, 493, 494, 495, 496, 497, 502, 503, 504, 505, 506, 507, 508, 509, 510, 511, 512, 513, 514, 515, 516, 517, 518, 519, 520, 525, 526, 527, 528, 529, 530, 531, 532, 533, 534, 535, 536, 537, 538, 539, 543, 546, 547, 548, 549, 550, 551, 552, 553, 554, 555, 556, 557, 558, 559, 569, 570.
Población Total:	137,038
Desviación poblacional:	0.116200
Compacidad Geométrica:	0.056807
Costo Total:	0.173007



16

Detalles del Distrito.

Distrito:	13.
Municipios:	50. MERIDA.
Secciones:	308, 309, 310, 343, 344, 345, 374, 375, 381, 382, 469, 470, 471, 472, 473, 475, 476, 477, 644, 648, 1082, 1083, 1084, 1085, 1086, 1087, 1088, 1089, 1090, 1091, 1092, 1093, 1094, 1095, 1096, 1097, 1098, 1099, 1100, 1101, 1102, 1103, 1104, 1105, 1106, 1107, 1108, 1109, 1110, 1111, 1112, 1113, 1114, 1115, 1116, 1117, 1118, 1119, 1120, 1121, 1122, 1123, 1124, 1125, 1126, 1127, 1128, 1129.
Población Total:	135,740
Desviación poblacional:	0.075354
Compacidad Geométrica:	0.056296
Costo Total:	0.131651

16

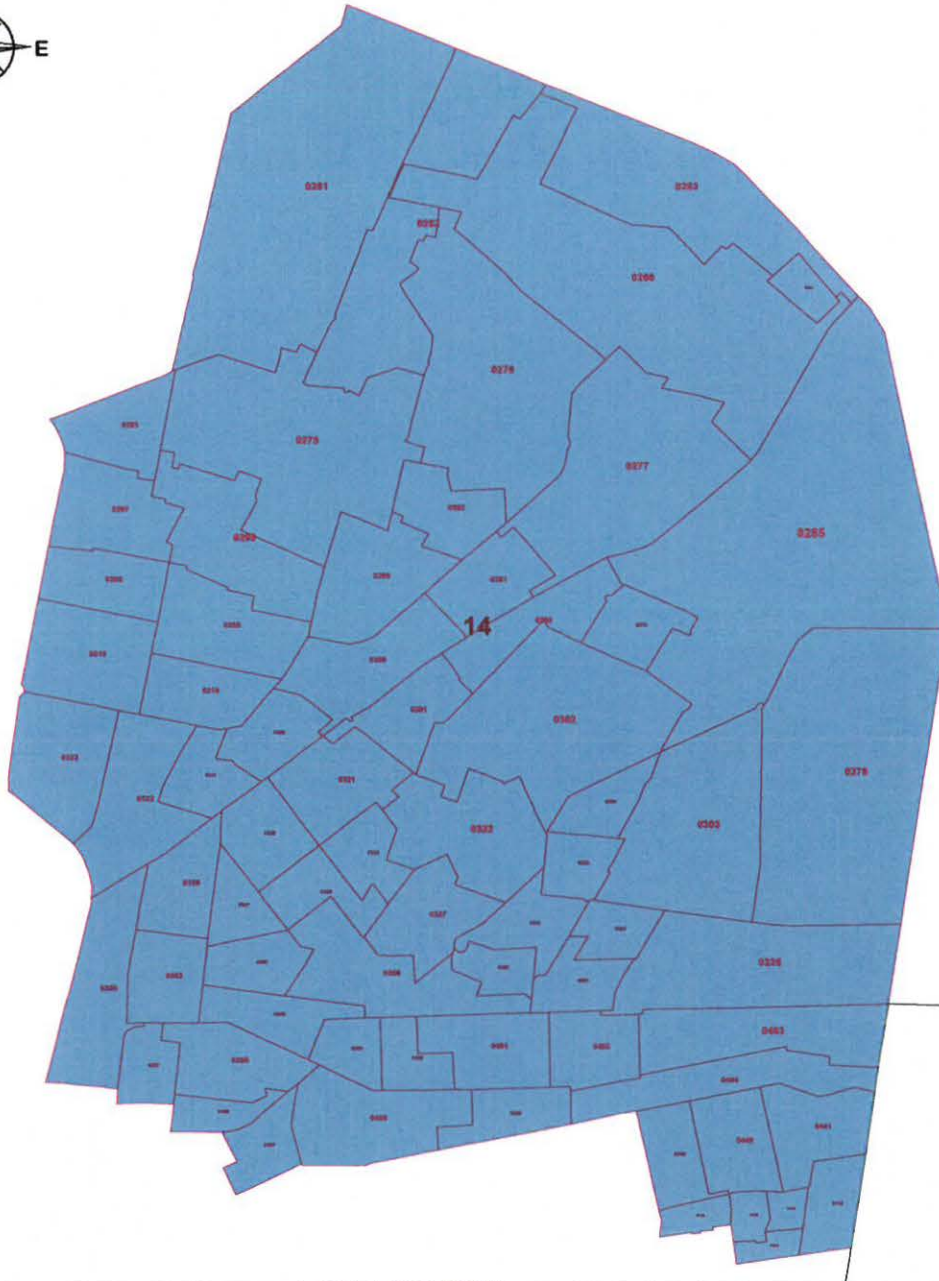

PLANO DISTRITAL SECCIONAL
IDENTIFICACIÓN ELECTORAL

Entidad: YUCATAN
 Distrito Electoral Federal: 14
 Total de secciones: 70
 Total de municipios: 1
 Población: 136,471

SIMBOLOGÍA

LÍMITES

Estatal.....
 Delegación/Municipio.....
 Seccional.....

CABECERAS

Capital del estado.....
 Municipio.....

CLAVES GEOELECTORALES

Distrital Federal..... 01
 Municipal..... 001
 Vecinal..... 001
 Seccional..... 0001

Ubicación del distrito en la entidad

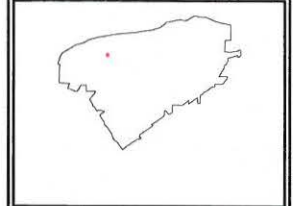

Escala: 1: 60,838.51



Título:

Escenario YUCATAN

Fecha de impresión:

13/09/2016 13:38:16

14

Detalles del Distrito.

Distrito:	14.
Municipios:	50. MERIDA.
Secciones:	261, 262, 263, 264, 265, 266, 275, 276, 277, 278, 279, 280, 281, 282, 283, 297, 298, 299, 300, 301, 302, 303, 304, 305, 306, 318, 319, 320, 321, 322, 323, 324, 325, 326, 327, 328, 329, 330, 331, 332, 333, 355, 356, 357, 358, 359, 360, 361, 362, 363, 397, 398, 399, 400, 401, 402, 403, 404, 405, 406, 407, 408, 439, 440, 441, 442, 443, 444, 445, 446.
Población Total:	136,471
Desviación poblacional:	0.097274
Compacidad Geométrica:	0.031608
Costo Total:	0.128882

16



**PLANO DISTRITAL SECCIONAL
IDENTIFICACIÓN ELECTORAL**

Entidad: YUCATAN
 Distrito Electoral Federal: 15
 Total de secciones: 69
 Total de municipios: 1
 Población: 136,083

SIMBOLOGÍA

LÍMITES
 Estatal.....
 Delegación/Municipio.....
 Seccional.....

CABECERAS
 Capital del estado.....
 Municipio.....

CLAVES GEOELECTORALES
 Distrital Federal..... 01
 Municipal..... 001
 Vecinal..... 001
 Seccional..... 0001

Ubicación del distrito en la entidad



Escala: 1: 233,267.94
 4.91 Km

Título:
Escenario YUCATAN

Fecha de impresión:
13/09/2016 13:38:16

16

Detalles del Distrito.

Distrito:	15.
Municipios:	50. MERIDA.
Secciones:	254, 255, 256, 257, 258, 259, 260, 267, 268, 270, 271, 272, 273, 274, 284, 285, 286, 287, 288, 289, 290, 291, 292, 293, 294, 295, 296, 307, 317, 334, 629, 630, 631, 632, 633, 634, 635, 636, 637, 638, 639, 640, 641, 642, 643, 646, 647, 1060, 1061, 1062, 1063, 1064, 1065, 1066, 1067, 1068, 1069, 1070, 1071, 1072, 1073, 1074, 1075, 1076, 1077, 1078, 1079, 1080, 1081.
Población Total:	136,083
Desviación poblacional:	0.085291
Compacidad Geométrica:	0.340948
Costo Total:	0.426239

