

16

Información detallada por distritos.

No.	% D Media	Población	+/- Población	Poblacional	Compacidad	Tiempo Prom
1	-1.75%	169,359	-3,009	0.013543	0.655867	01:11
2	2.01%	175,841	3,473	0.018045	0.700085	00:56
3	2.91%	177,381	5,013	0.037594	0.676867	01:19
4	-1.82%	169,229	-3,139	0.014738	0.529307	00:27
5	3.49%	178,382	6,014	0.054107	0.279850	00:51
6	-0.01%	172,359	-9	0.000000	0.284884	00:45
7	-4.67%	164,315	-8,053	0.097008	0.448797	00:23
8	-0.82%	170,958	-1,410	0.002973	0.370754	00:08
9	-2.14%	168,677	-3,691	0.020378	0.305743	00:00
10	-0.36%	171,753	-615	0.000566	0.342368	00:00
11	4.40%	179,954	7,586	0.086089	0.310726	00:00
12	1.93%	175,693	3,325	0.016540	0.166447	00:00
13	2.00%	175,807	3,439	0.017693	0.227501	00:00
14	-2.68%	167,754	-4,614	0.031845	0.446782	00:52
15	-2.50%	168,056	-4,312	0.027812	0.228705	00:00

Componentes:

Componente	Ponderación	Valor
Poblacional	1.0	0.438930
Compacidad	0.5	5.974684
Total		6.413613

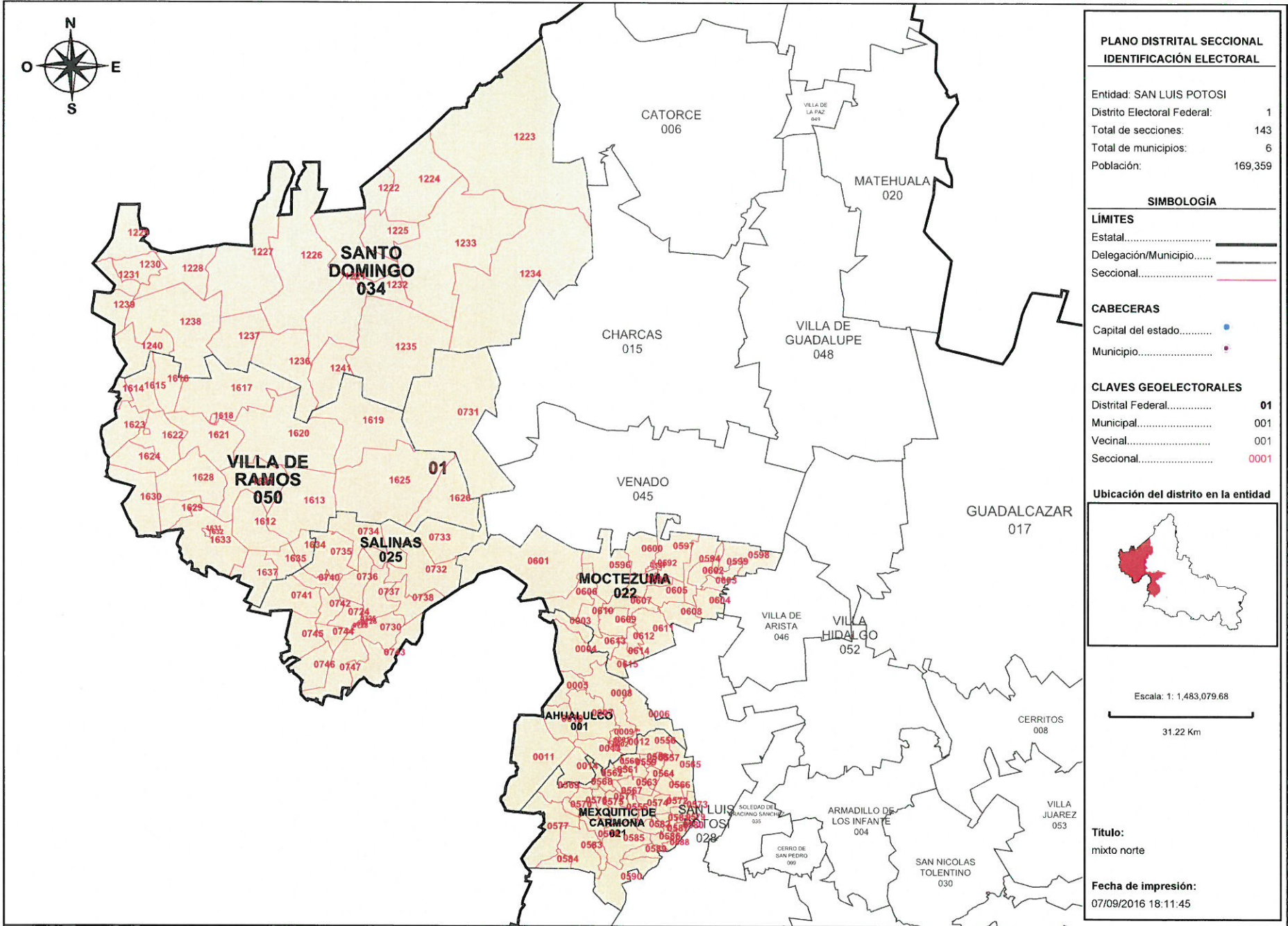

Detalles del Distrito.

Distrito:	01.
Municipios:	1. AHUALULCO, 21. MEXQUITIC DE CARMONA, 22. MOCTEZUMA, 25. SALINAS, 34. SANTO DOMINGO, 50. VILLA DE RAMOS.
Secciones:	1, 2, 3, 4, 5, 6, 7, 8, 9, 10, 11, 12, 13, 14, 555, 556, 557, 558, 559, 560, 561, 562, 563, 564, 565, 566, 567, 568, 569, 570, 571, 572, 573, 574, 575, 576, 577, 578, 579, 580, 581, 582, 583, 584, 585, 586, 587, 588, 589, 590, 591, 592, 593, 594, 596, 597, 598, 599, 600, 601, 602, 603, 604, 605, 606, 607, 608, 609, 610, 611, 612, 613, 614, 615, 724, 725, 726, 727, 728, 729, 730, 731, 732, 733, 734, 735, 736, 737, 738, 740, 741, 742, 743, 744, 745, 746, 747, 1221, 1222, 1223, 1224, 1225, 1226, 1227, 1228, 1229, 1230, 1231, 1232, 1233, 1234, 1235, 1236, 1237, 1238, 1239, 1240, 1241, 1612, 1613, 1614, 1615, 1616, 1617, 1618, 1619, 1620, 1621, 1622, 1623, 1624, 1625, 1626, 1627, 1628, 1629, 1630, 1631, 1632, 1633, 1634, 1635, 1637.
Población Total:	169,359
Desviación poblacional:	0.013543
Compacidad Geométrica:	0.655867
Costo Total:	0.669410

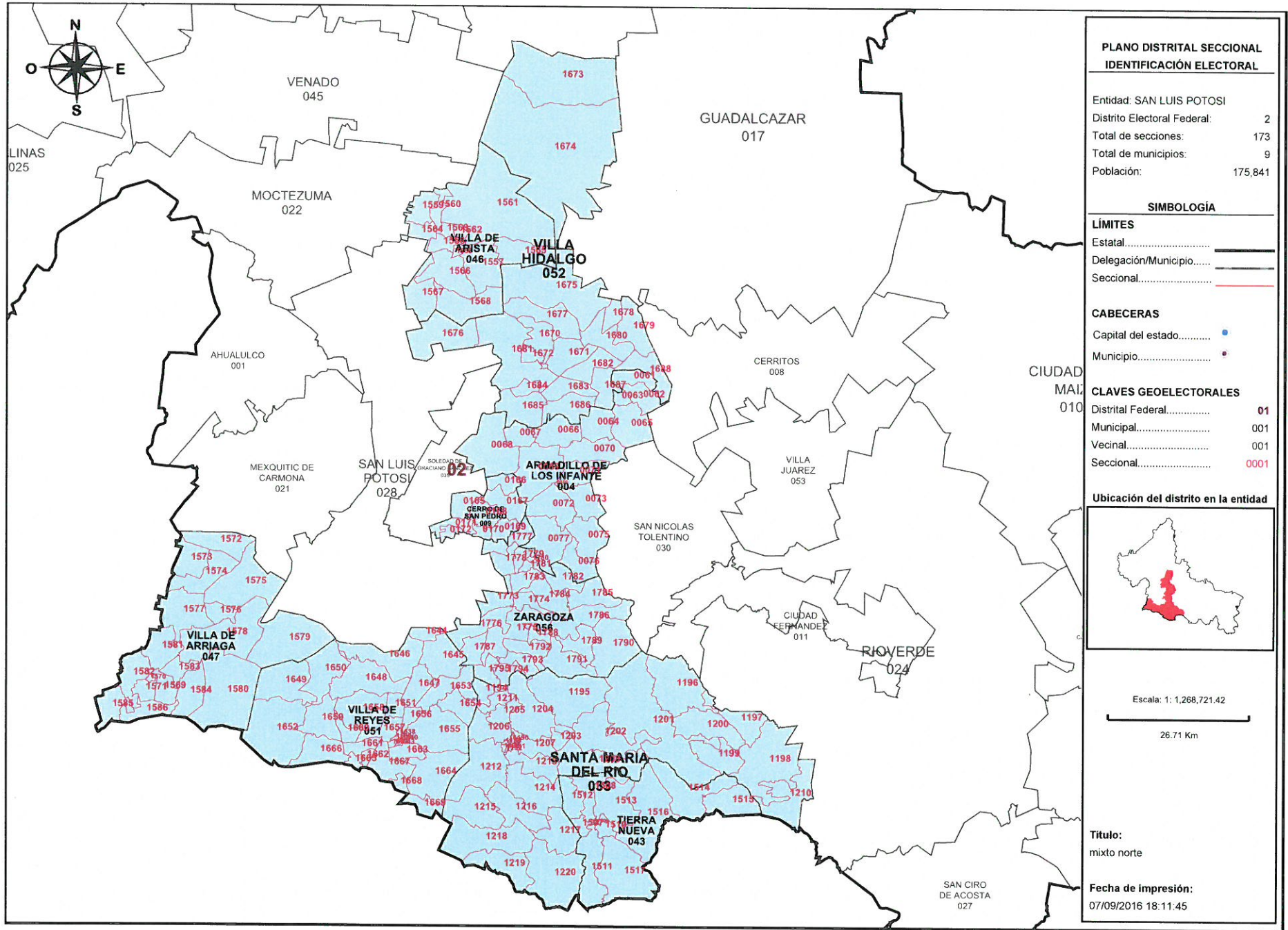

Detalles del Distrito.

Distrito:	02.
Municipios:	33. SANTA MARIA DEL RIO, 4. ARMADILLO DE LOS INFANTE, 43. TIERRA NUEVA, 46. VILLA DE ARISTA, 47. VILLA DE ARRIAGA, 51. VILLA DE REYES, 52. VILLA HIDALGO, 56. ZARAGOZA, 9. CERRO DE SAN PEDRO.
Secciones:	60, 61, 62, 63, 64, 65, 66, 67, 68, 69, 70, 71, 72, 73, 75, 76, 77, 165, 166, 167, 168, 169, 170, 171, 172, 1188, 1189, 1190, 1191, 1192, 1193, 1194, 1195, 1196, 1197, 1198, 1199, 1200, 1201, 1202, 1203, 1204, 1205, 1206, 1207, 1208, 1210, 1211, 1212, 1213, 1214, 1215, 1216, 1217, 1218, 1219, 1220, 1507, 1508, 1509, 1510, 1511, 1512, 1513, 1514, 1515, 1516, 1517, 1556, 1557, 1558, 1559, 1560, 1561, 1562, 1563, 1564, 1565, 1566, 1567, 1568, 1569, 1570, 1571, 1572, 1573, 1574, 1575, 1576, 1577, 1578, 1579, 1580, 1581, 1582, 1583, 1584, 1585, 1586, 1638, 1639, 1640, 1641, 1642, 1643, 1644, 1645, 1646, 1647, 1648, 1649, 1650, 1651, 1652, 1653, 1654, 1655, 1656, 1657, 1658, 1659, 1660, 1661, 1662, 1663, 1664, 1665, 1666, 1667, 1668, 1669, 1670, 1671, 1672, 1673, 1674, 1675, 1676, 1677, 1678, 1679, 1680, 1681, 1682, 1683, 1684, 1685, 1686, 1687, 1688, 1773, 1774, 1775, 1776, 1777, 1778, 1779, 1780, 1781, 1782, 1783, 1784, 1785, 1786, 1787, 1788, 1789, 1790, 1791, 1792, 1793, 1794, 1795.
Población Total:	175,841
Desviación poblacional:	0.018045
Compacidad Geométrica:	0.700085
Costo Total:	0.718129

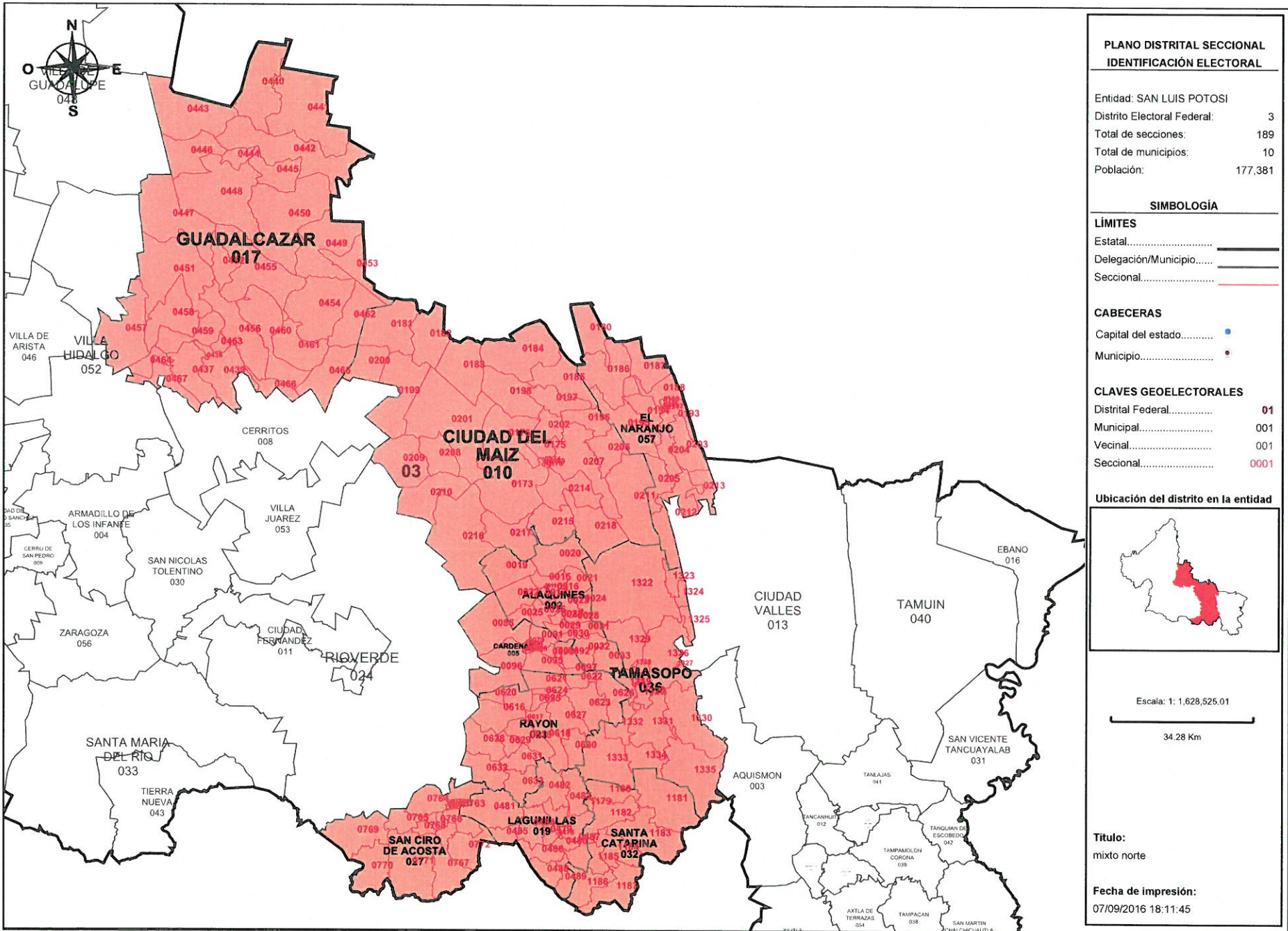

**PLANO DISTRITAL SECCIONAL
IDENTIFICACIÓN ELECTORAL**

Entidad: SAN LUIS POTOSÍ
 Distrito Electoral Federal: 3
 Total de secciones: 189
 Total de municipios: 10
 Población: 177,381

SIMBOLOGÍA

LIMITES
 Estatal.....
 Delegación/Municipio.....
 Seccional.....

CABECERAS
 Capital del estado.....
 Municipio.....

CLAVES GEOELECTORALES
 Distrital Federal..... 01
 Municipal..... 001
 Vecinal..... 001
 Seccional..... 0001

Ubicación del distrito en la entidad

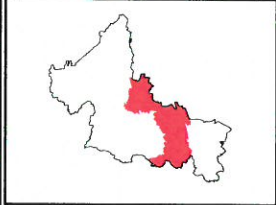

Escala: 1: 1,628,525.01
 34.28 Km

Título:
mixto norte

Fecha de impresión:
07/09/2016 18:11:45

Detalles del Distrito.

Distrito:	03.
Municipios:	10. CIUDAD DEL MAIZ, 17. GUADALCAZAR, 19. LAGUNILLAS, 2. ALAQUINES, 23. RAYON, 27. SAN CIRO DE ACOSTA, 32. SANTA CATARINA, 36. TAMASOPO, 5. CARDENAS, 57. EL NARANJO.
Secciones:	15, 16, 17, 18, 19, 20, 21, 22, 23, 24, 25, 26, 27, 28, 29, 30, 31, 32, 33, 78, 79, 80, 81, 82, 83, 84, 85, 86, 87, 88, 89, 90, 91, 92, 93, 94, 95, 96, 97, 173, 174, 175, 176, 177, 178, 179, 180, 181, 182, 183, 184, 185, 186, 187, 188, 189, 190, 191, 192, 193, 194, 195, 196, 197, 198, 199, 200, 201, 202, 203, 204, 205, 206, 207, 208, 209, 210, 211, 212, 213, 214, 215, 216, 217, 218, 219, 437, 438, 439, 440, 441, 442, 443, 444, 445, 446, 447, 448, 449, 450, 451, 452, 453, 454, 455, 456, 457, 458, 459, 460, 461, 462, 463, 464, 465, 466, 467, 478, 479, 480, 481, 482, 483, 484, 485, 486, 487, 488, 489, 616, 617, 618, 619, 620, 621, 622, 623, 624, 625, 626, 627, 628, 629, 630, 631, 632, 633, 757, 758, 759, 760, 761, 762, 763, 764, 765, 766, 767, 768, 769, 770, 771, 772, 1179, 1180, 1181, 1182, 1183, 1184, 1185, 1186, 1187, 1319, 1320, 1321, 1322, 1323, 1324, 1325, 1326, 1327, 1328, 1329, 1330, 1331, 1332, 1333, 1334, 1335.
Población Total:	177,381
Desviación poblacional:	0.037594
Compacidad Geométrica:	0.676867
Costo Total:	0.714461

16

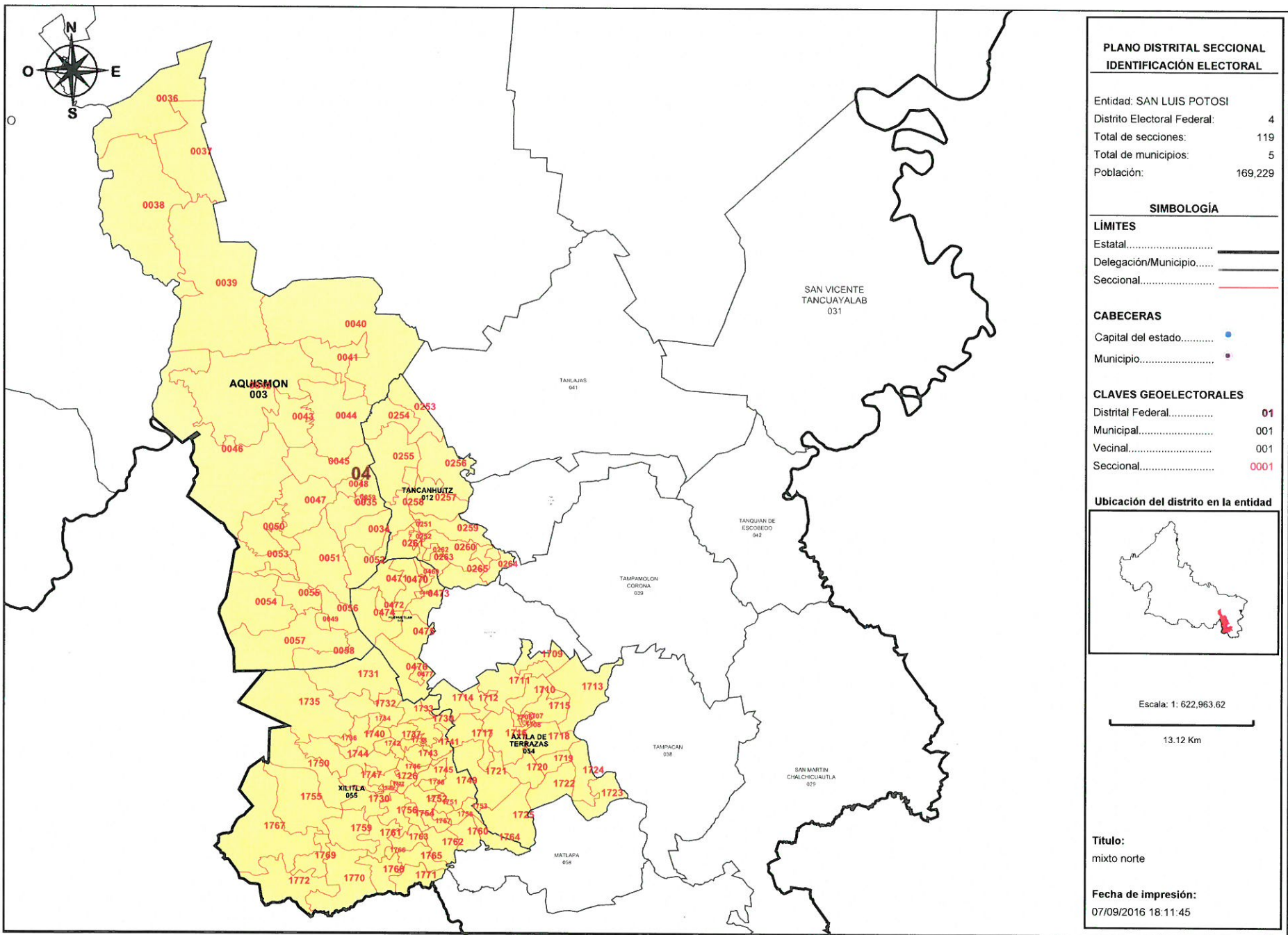

Detalles del Distrito.

Distrito:	04.
Municipios:	12. TANCANHUITZ, 18. HUEHUETLAN, 3. AQUISMON, 54. AXTLA DE TERRAZAS, 55. XILITLA.
Secciones:	34, 35, 36, 37, 38, 39, 40, 41, 42, 43, 44, 45, 46, 47, 48, 49, 50, 51, 52, 53, 54, 55, 56, 57, 58, 59, 251, 252, 253, 254, 255, 256, 257, 258, 259, 260, 261, 262, 263, 264, 265, 468, 469, 470, 471, 472, 473, 474, 475, 476, 477, 1705, 1706, 1707, 1708, 1709, 1710, 1711, 1712, 1713, 1714, 1715, 1716, 1717, 1718, 1719, 1720, 1721, 1722, 1723, 1724, 1725, 1726, 1727, 1728, 1729, 1730, 1731, 1732, 1733, 1734, 1735, 1736, 1737, 1738, 1739, 1740, 1741, 1742, 1743, 1744, 1745, 1746, 1747, 1748, 1749, 1750, 1751, 1752, 1753, 1754, 1755, 1756, 1757, 1758, 1759, 1760, 1761, 1762, 1763, 1764, 1765, 1766, 1767, 1768, 1769, 1770, 1771, 1772.
Población Total:	169,229
Desviación poblacional:	0.014738
Compacidad Geométrica:	0.529307
Costo Total:	0.544046

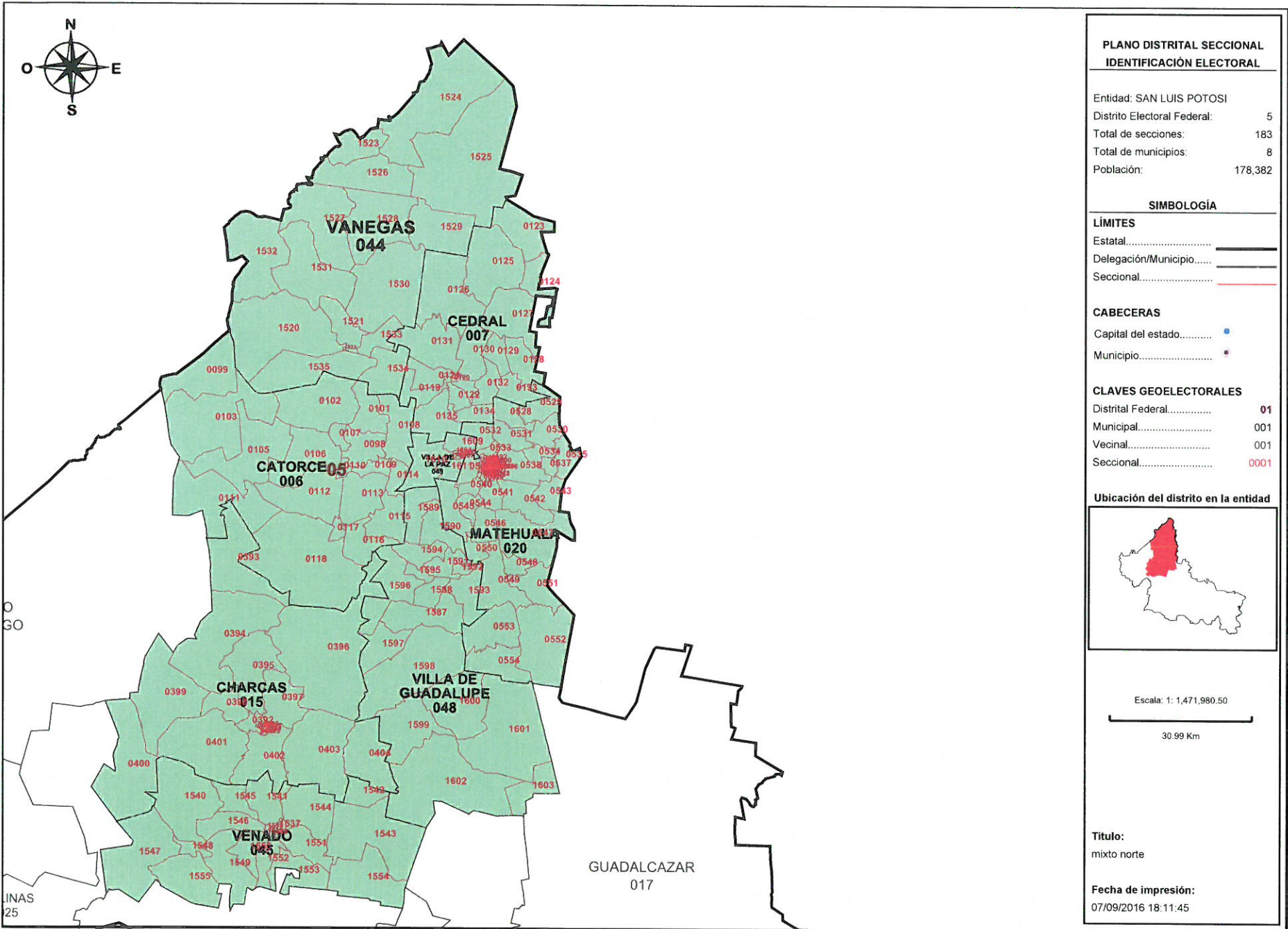

**PLANO DISTRITAL SECCIONAL
IDENTIFICACIÓN ELECTORAL**

Entidad: SAN LUIS POTOSÍ
 Distrito Electoral Federal: 5
 Total de secciones: 183
 Total de municipios: 8
 Población: 178,382

SIMBOLOGÍA

LÍMITES
 Estatal.....
 Delegación/Municipio.....
 Seccional.....

CABECERAS
 Capital del estado.....
 Municipio.....

CLAVES GEOELECTORALES
 Distrital Federal..... 01
 Municipal..... 001
 Vecinal..... 001
 Seccional..... 0001

Ubicación del distrito en la entidad

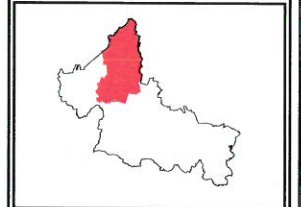

Escala: 1: 1,471,980.50
 30.99 Km

Título:
mixto norte

Fecha de impresión:
07/09/2016 18:11:45

Detalles del Distrito.

Distrito:	05.
Municipios:	15. CHARCAS, 20. MATEHUALA, 44. VANEGAS, 45. VENADO, 48. VILLA DE GUADALUPE, 49. VILLA DE LA PAZ, 6. CATORCE, 7. CEDRAL.
Secciones:	98, 99, 101, 102, 103, 105, 106, 107, 108, 109, 110, 111, 112, 113, 114, 115, 116, 117, 118, 119, 120, 121, 122, 123, 124, 125, 126, 127, 128, 129, 130, 131, 132, 133, 134, 135, 384, 385, 386, 387, 388, 389, 390, 391, 392, 393, 394, 395, 396, 397, 398, 399, 400, 401, 402, 403, 404, 490, 491, 492, 493, 494, 495, 496, 497, 498, 499, 500, 501, 502, 503, 504, 505, 506, 507, 508, 509, 510, 511, 512, 513, 514, 515, 516, 517, 518, 519, 520, 521, 522, 523, 524, 525, 526, 527, 528, 529, 530, 531, 532, 533, 534, 535, 536, 537, 538, 539, 540, 541, 542, 543, 544, 545, 546, 547, 548, 549, 550, 551, 552, 553, 554, 1520, 1521, 1522, 1523, 1524, 1525, 1526, 1527, 1528, 1529, 1530, 1531, 1532, 1533, 1534, 1535, 1536, 1537, 1538, 1539, 1540, 1541, 1542, 1543, 1544, 1545, 1546, 1547, 1548, 1549, 1550, 1551, 1552, 1553, 1554, 1555, 1587, 1588, 1589, 1590, 1591, 1592, 1593, 1594, 1595, 1596, 1597, 1598, 1599, 1600, 1601, 1602, 1603, 1604, 1605, 1606, 1607, 1608, 1609, 1610, 1611.
Población Total:	178,382
Desviación poblacional:	0.054107
Compacidad Geométrica:	0.279850
Costo Total:	0.333957

16

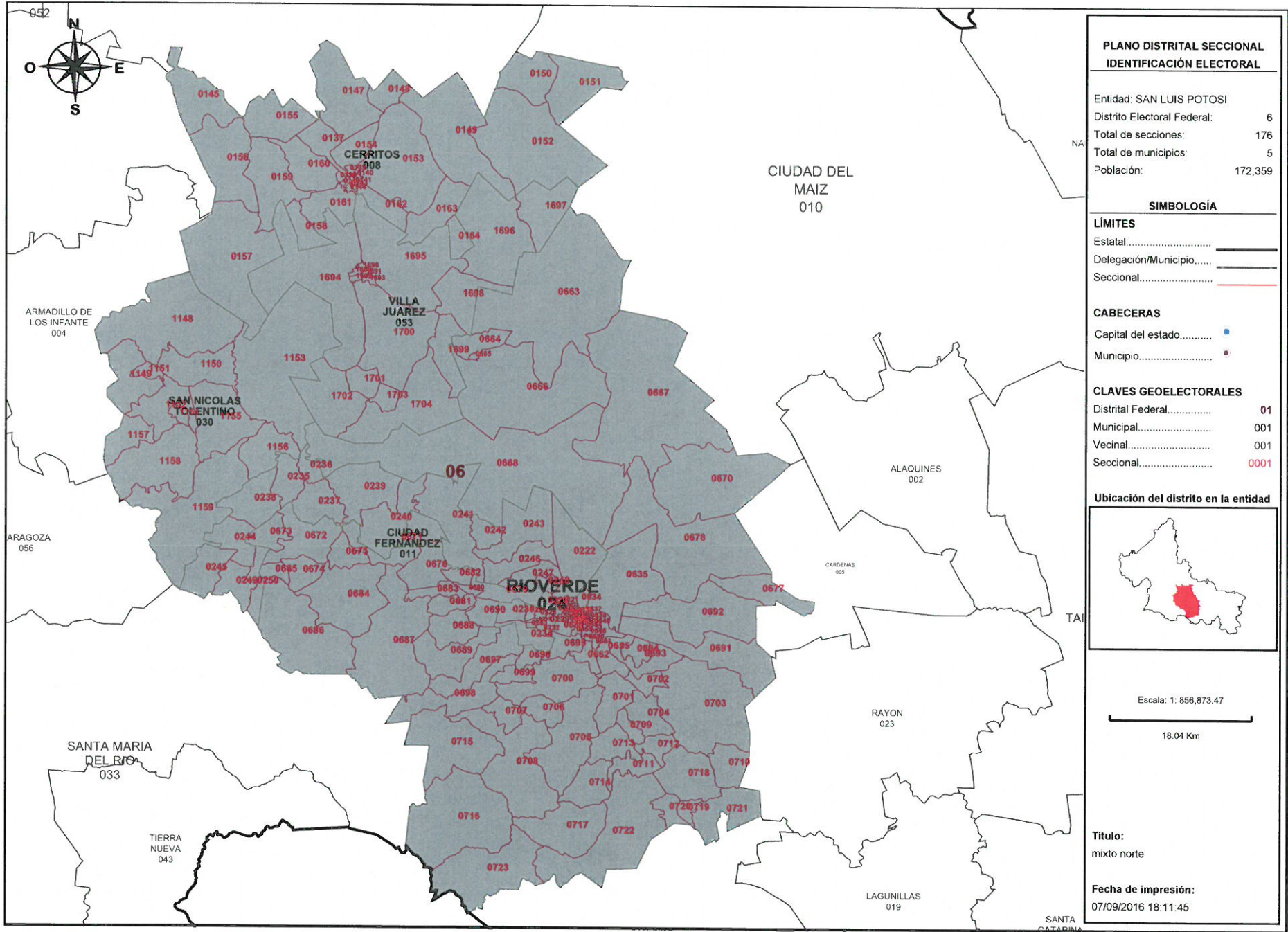

PLANO DISTRITAL SECCIONAL IDENTIFICACIÓN ELECTORAL

Entidad: SAN LUIS POTOSÍ
 Distrito Electoral Federal: 6
 Total de secciones: 176
 Total de municipios: 5
 Población: 172,359

SIMBOLOGÍA

LÍMITES
 Estatal.....
 Delegación/Municipio.....
 Seccional.....

CABECERAS
 Capital del estado.....
 Municipio.....

CLAVES GEOELECTORALES
 Distrital Federal..... 01
 Municipal..... 001
 Vecinal..... 001
 Seccional..... 0001



Escala: 1: 856,873.47
 18.04 Km

Título:
mixto norte

Fecha de impresión:
07/09/2016 18:11:45

Detalles del Distrito.

Distrito:	06.
Municipios:	11. CIUDAD FERNANDEZ, 24. RIOVERDE, 30. SAN NICOLAS TOLENTINO, 53. VILLA JUAREZ, 8. CERRITOS.
Secciones:	136, 137, 138, 139, 140, 141, 142, 143, 144, 145, 147, 148, 149, 150, 151, 152, 153, 154, 155, 156, 157, 158, 159, 160, 161, 162, 163, 164, 220, 221, 222, 223, 224, 225, 226, 227, 228, 229, 230, 231, 232, 233, 234, 235, 236, 237, 238, 239, 240, 241, 242, 243, 244, 245, 246, 247, 248, 249, 250, 634, 635, 636, 637, 638, 639, 640, 641, 642, 643, 644, 645, 646, 647, 648, 649, 650, 651, 652, 653, 654, 655, 656, 657, 658, 659, 660, 661, 662, 663, 664, 665, 666, 667, 668, 670, 671, 672, 673, 674, 675, 676, 677, 678, 679, 680, 681, 682, 683, 684, 685, 686, 687, 688, 689, 690, 691, 692, 693, 694, 695, 696, 697, 698, 699, 700, 701, 702, 703, 704, 705, 706, 707, 708, 709, 710, 711, 712, 713, 714, 715, 716, 717, 718, 719, 720, 721, 722, 723, 1148, 1149, 1150, 1151, 1152, 1153, 1154, 1155, 1156, 1157, 1158, 1159, 1689, 1690, 1691, 1692, 1693, 1694, 1695, 1696, 1697, 1698, 1699, 1700, 1701, 1702, 1703, 1704.
Población Total:	172,359
Desviación poblacional:	0.000000
Compacidad Geométrica:	0.284884
Costo Total:	0.284884

16

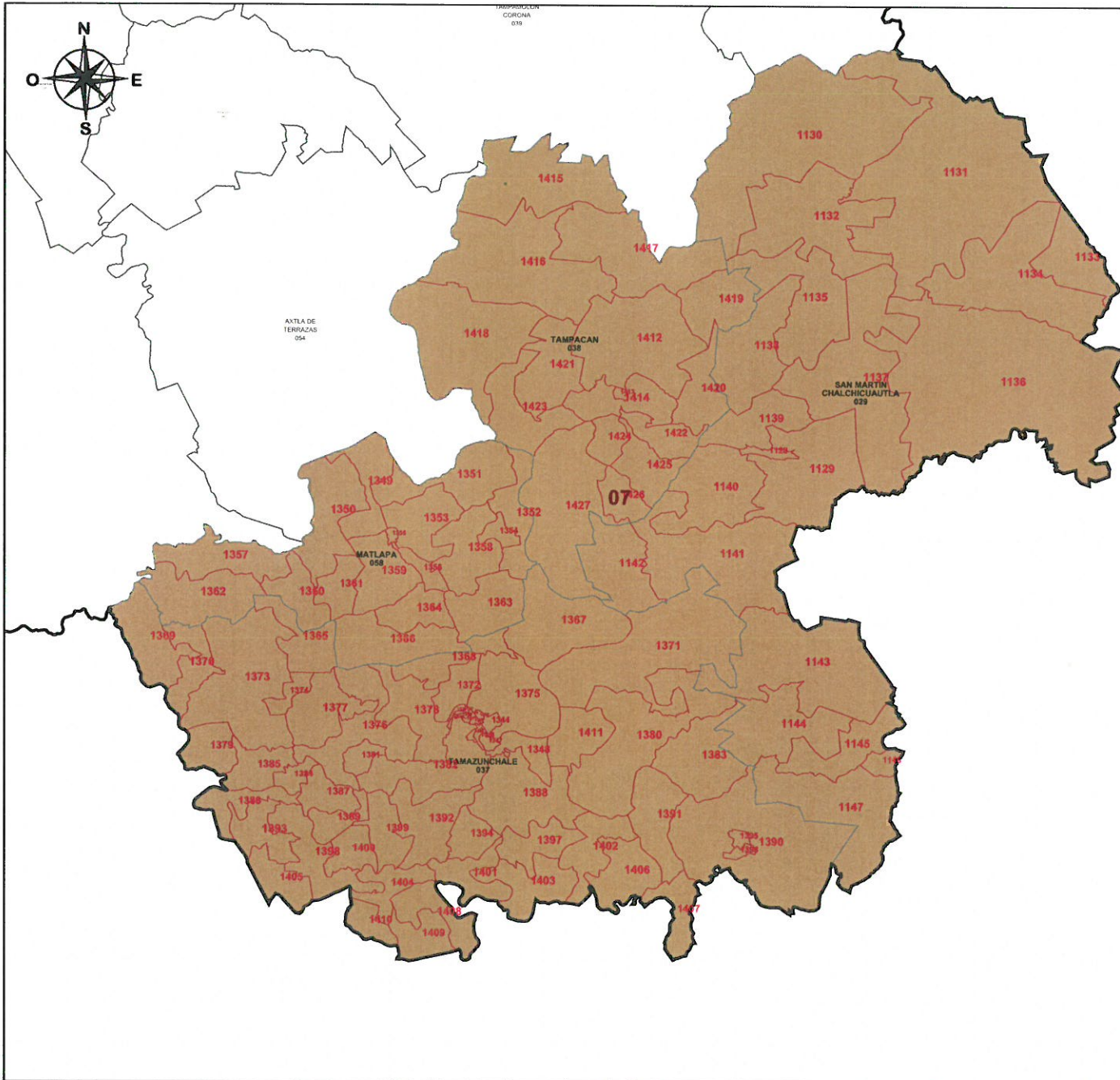

PLANO DISTRITAL SECCIONAL
IDENTIFICACIÓN ELECTORAL

Entidad: SAN LUIS POTOSÍ
 Distrito Electoral Federal: 7
 Total de secciones: 112
 Total de municipios: 4
 Población: 164,315

SIMBOLOGÍA

LÍMITES
 Estatal.....
 Delegación/Municipio.....
 Seccional.....

CABECERAS
 Capital del estado.....
 Municipio.....

CLAVES GEOELECTORALES
 Distrital Federal..... 01
 Municipal..... 001
 Vecinal..... 001
 Seccional..... 0001

Ubicación del distrito en la entidad

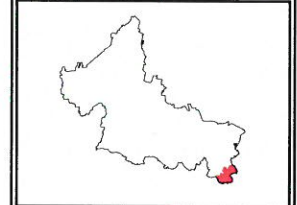

Escala: 1: 366,301.37
 7.71 Km

Título:
 mixto norte

Fecha de impresión:
 07/09/2016 18:11:45

76

Detalles del Distrito.

Distrito:	07.
Municipios:	29. SAN MARTIN CHALCHICUAUTLA, 37. TAMAZUNCHALE, 38. TAMPACAN, 58. MATLAPA.
Secciones:	1128, 1129, 1130, 1131, 1132, 1133, 1134, 1135, 1136, 1137, 1138, 1139, 1140, 1141, 1142, 1143, 1144, 1145, 1146, 1147, 1336, 1337, 1338, 1339, 1340, 1341, 1342, 1343, 1344, 1345, 1346, 1347, 1348, 1349, 1350, 1351, 1352, 1353, 1354, 1355, 1356, 1357, 1358, 1359, 1360, 1361, 1362, 1363, 1364, 1365, 1366, 1367, 1368, 1369, 1370, 1371, 1372, 1373, 1374, 1375, 1376, 1377, 1378, 1379, 1380, 1381, 1382, 1383, 1384, 1385, 1386, 1387, 1388, 1389, 1390, 1391, 1392, 1393, 1394, 1395, 1396, 1397, 1398, 1399, 1400, 1401, 1402, 1403, 1404, 1405, 1406, 1407, 1408, 1409, 1410, 1411, 1412, 1413, 1414, 1415, 1416, 1417, 1418, 1419, 1420, 1421, 1422, 1423, 1424, 1425, 1426, 1427.
Población Total:	164,315
Desviación poblacional:	0.097008
Compacidad Geométrica:	0.448797
Costo Total:	0.545805

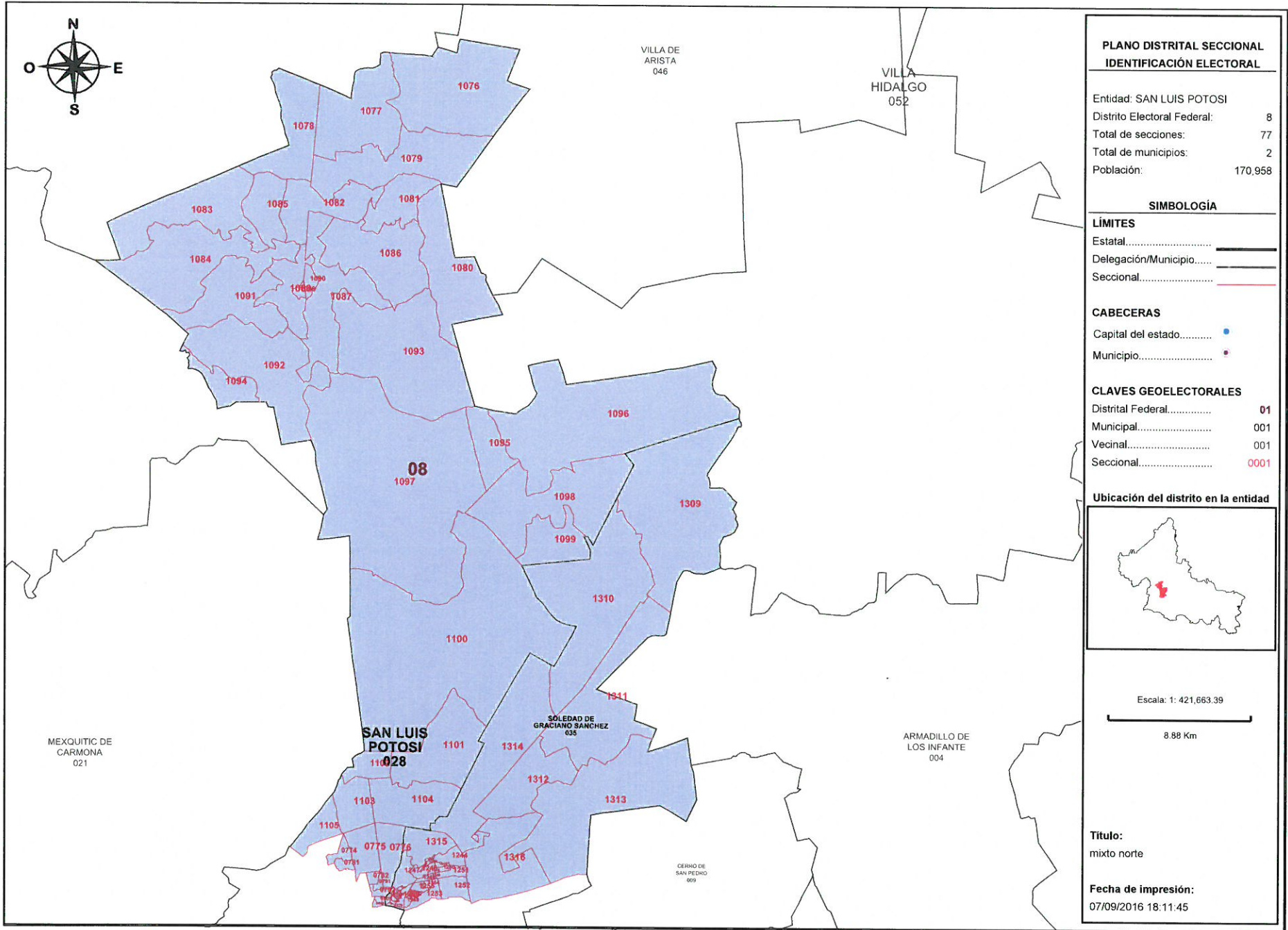

Detalles del Distrito.

Distrito:	08.
Municipios:	28. SAN LUIS POTOSI, 35. SOLEDAD DE GRACIANO SANCHEZ.
Secciones:	774, 775, 776, 781, 782, 791, 792, 808, 809, 1076, 1077, 1078, 1079, 1080, 1081, 1082, 1083, 1084, 1085, 1086, 1087, 1088, 1089, 1090, 1091, 1092, 1093, 1094, 1095, 1096, 1097, 1098, 1099, 1100, 1101, 1102, 1103, 1104, 1105, 1242, 1243, 1244, 1245, 1246, 1247, 1248, 1249, 1250, 1251, 1252, 1253, 1254, 1255, 1256, 1257, 1258, 1259, 1260, 1261, 1262, 1263, 1264, 1265, 1266, 1267, 1268, 1269, 1270, 1309, 1310, 1311, 1312, 1313, 1314, 1315, 1316, 1318.
Población Total:	170,958
Desviación poblacional:	0.002973
Compacidad Geométrica:	0.370754
Costo Total:	0.373728

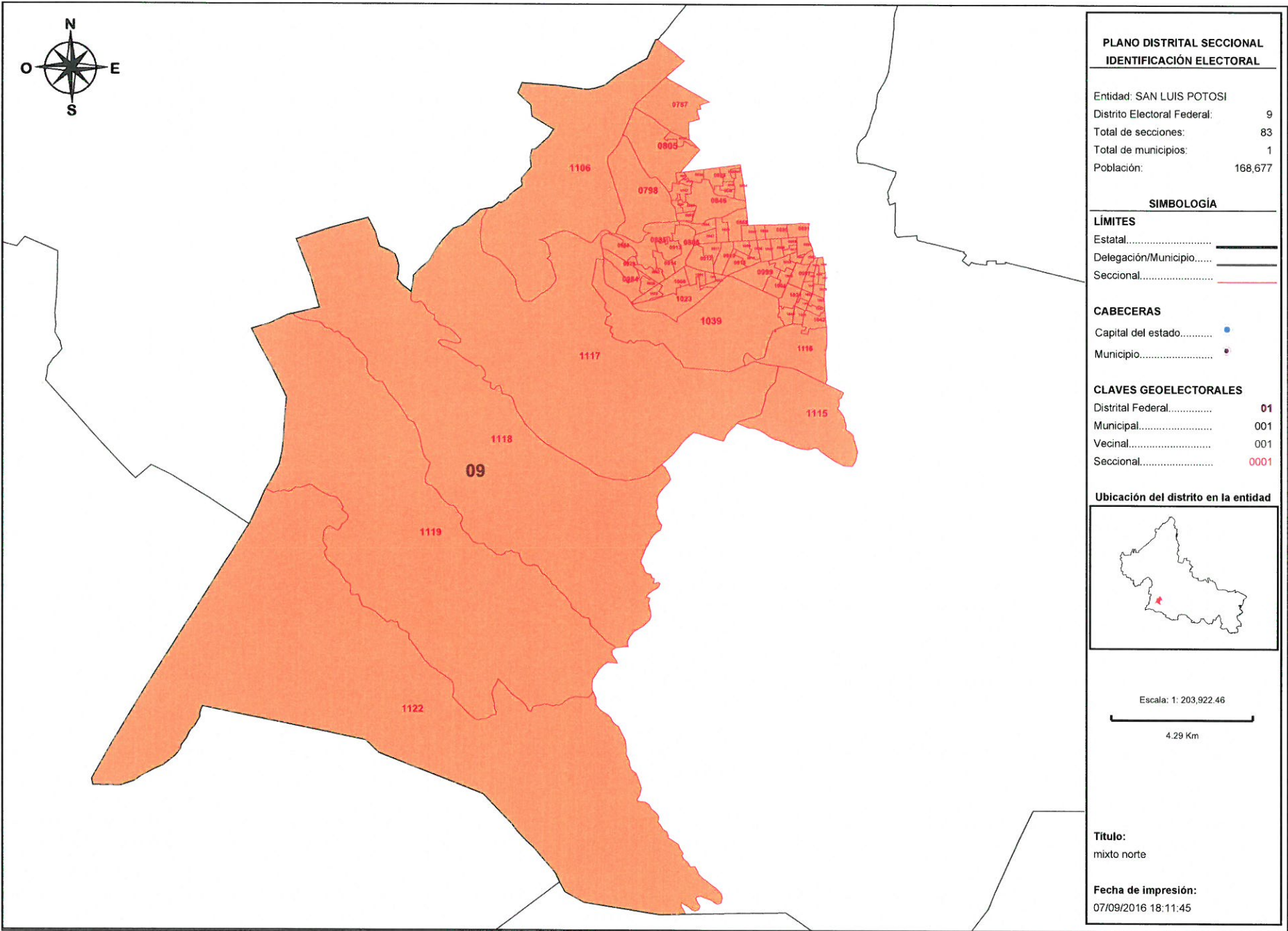

PLANO DISTRITAL SECCIONAL
IDENTIFICACIÓN ELECTORAL

Entidad: SAN LUIS POTOSI
 Distrito Electoral Federal: 9
 Total de secciones: 83
 Total de municipios: 1
 Población: 168,677

SIMBOLOGÍA

LÍMITES
 Estatal.....
 Delegación/Municipio.....
 Seccional.....

CABECERAS
 Capital del estado.....
 Municipio.....

CLAVES GEOELECTORALES
 Distrital Federal..... 01
 Municipal..... 001
 Vecinal..... 001
 Seccional..... 0001

Ubicación del distrito en la entidad

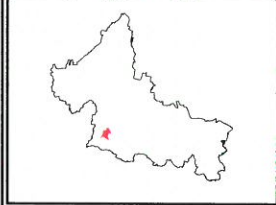

Escala: 1: 203,922.46
 4.29 Km

Título:
mixto norte

Fecha de impresión:
07/09/2016 18:11:45

16

Detalles del Distrito.

Distrito:	09.
Municipios:	28. SAN LUIS POTOSI.
Secciones:	787, 797, 798, 805, 828, 829, 830, 831, 832, 833, 834, 845, 846, 847, 848, 859, 866, 867, 868, 883, 884, 885, 886, 887, 888, 889, 890, 891, 904, 905, 906, 907, 908, 909, 910, 911, 912, 913, 914, 915, 916, 917, 929, 930, 982, 983, 984, 986, 987, 988, 989, 996, 997, 998, 999, 1000, 1001, 1002, 1003, 1004, 1005, 1006, 1007, 1019, 1020, 1021, 1022, 1023, 1024, 1025, 1037, 1038, 1039, 1040, 1041, 1042, 1106, 1115, 1116, 1117, 1118, 1119, 1122.
Población Total:	168,677
Desviación poblacional:	0.020378
Compacidad Geométrica:	0.305743
Costo Total:	0.326121

16

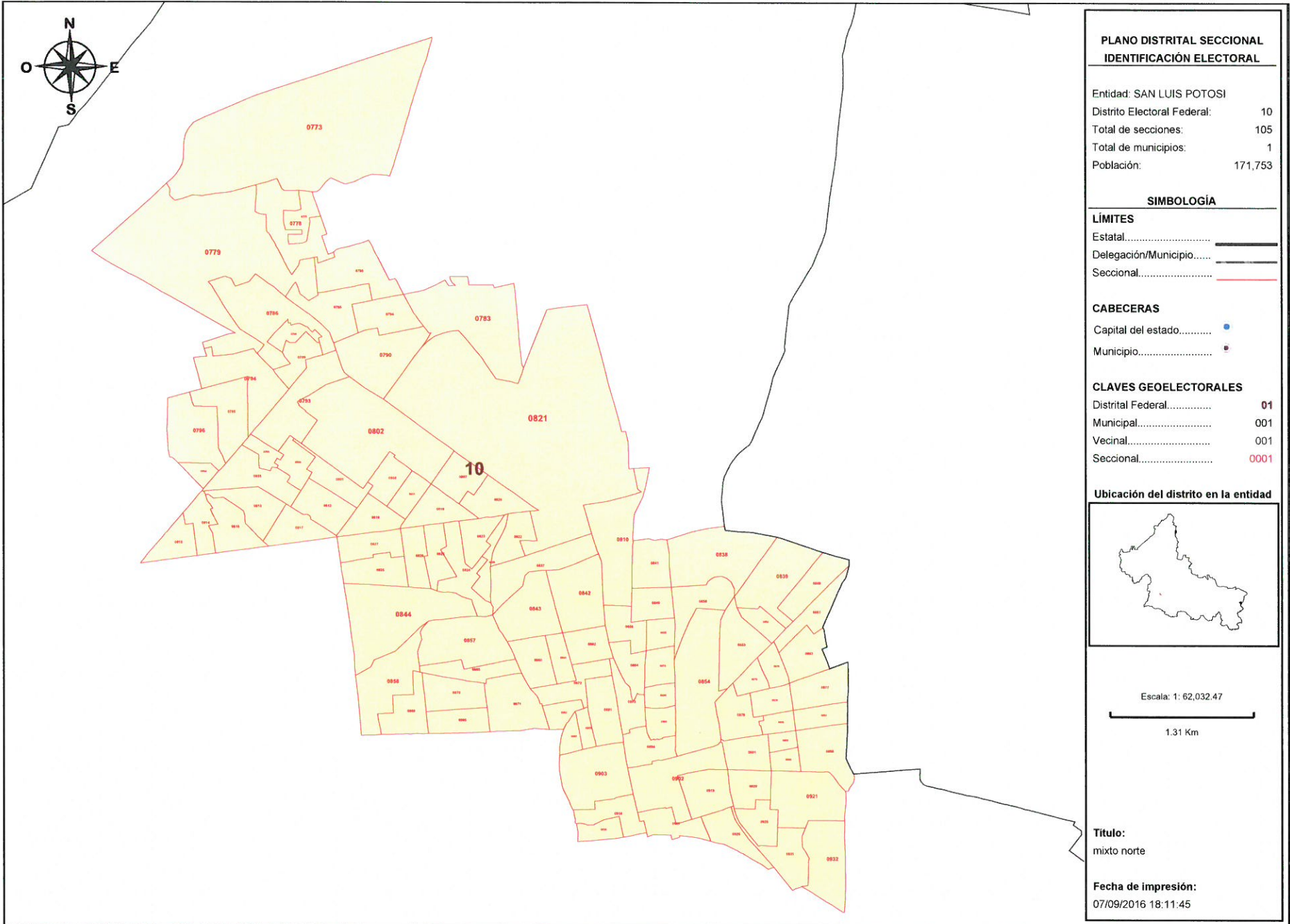

PLANO DISTRITAL SECCIONAL
IDENTIFICACIÓN ELECTORAL

Entidad: SAN LUIS POTOSI
 Distrito Electoral Federal: 10
 Total de secciones: 105
 Total de municipios: 1
 Población: 171,753

SIMBOLOGÍA

LÍMITES
 Estatal.....
 Delegación/Municipio.....
 Seccional.....

CABECERAS
 Capital del estado.....
 Municipio.....

CLAVES GEOELECTORALES
 Distrital Federal..... 01
 Municipal..... 001
 Vecinal..... 001
 Seccional..... 0001

Ubicación del distrito en la entidad

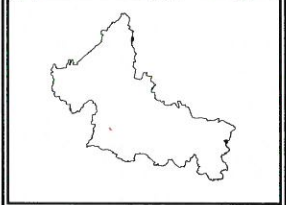

Escala: 1: 62,032.47



Título:
mixto norte

Fecha de impresión:
07/09/2016 18:11:45

16

Detalles del Distrito.

Distrito:	10.
Municipios:	28. SAN LUIS POTOSI.
Secciones:	773, 777, 778, 779, 780, 783, 784, 785, 786, 788, 789, 790, 793, 794, 795, 796, 799, 800, 801, 802, 803, 804, 806, 807, 810, 811, 812, 813, 814, 815, 816, 817, 818, 819, 820, 821, 822, 823, 824, 825, 826, 827, 835, 836, 837, 838, 839, 840, 841, 842, 843, 844, 849, 850, 851, 852, 853, 854, 855, 856, 857, 858, 860, 861, 862, 863, 864, 865, 869, 870, 871, 872, 873, 874, 875, 876, 877, 878, 879, 880, 881, 882, 892, 893, 894, 895, 896, 897, 898, 899, 900, 901, 902, 903, 918, 919, 920, 921, 925, 926, 927, 928, 931, 932, 985.
Población Total:	171,753
Desviación poblacional:	0.000566
Compacidad Geométrica:	0.342368
Costo Total:	0.342933

16

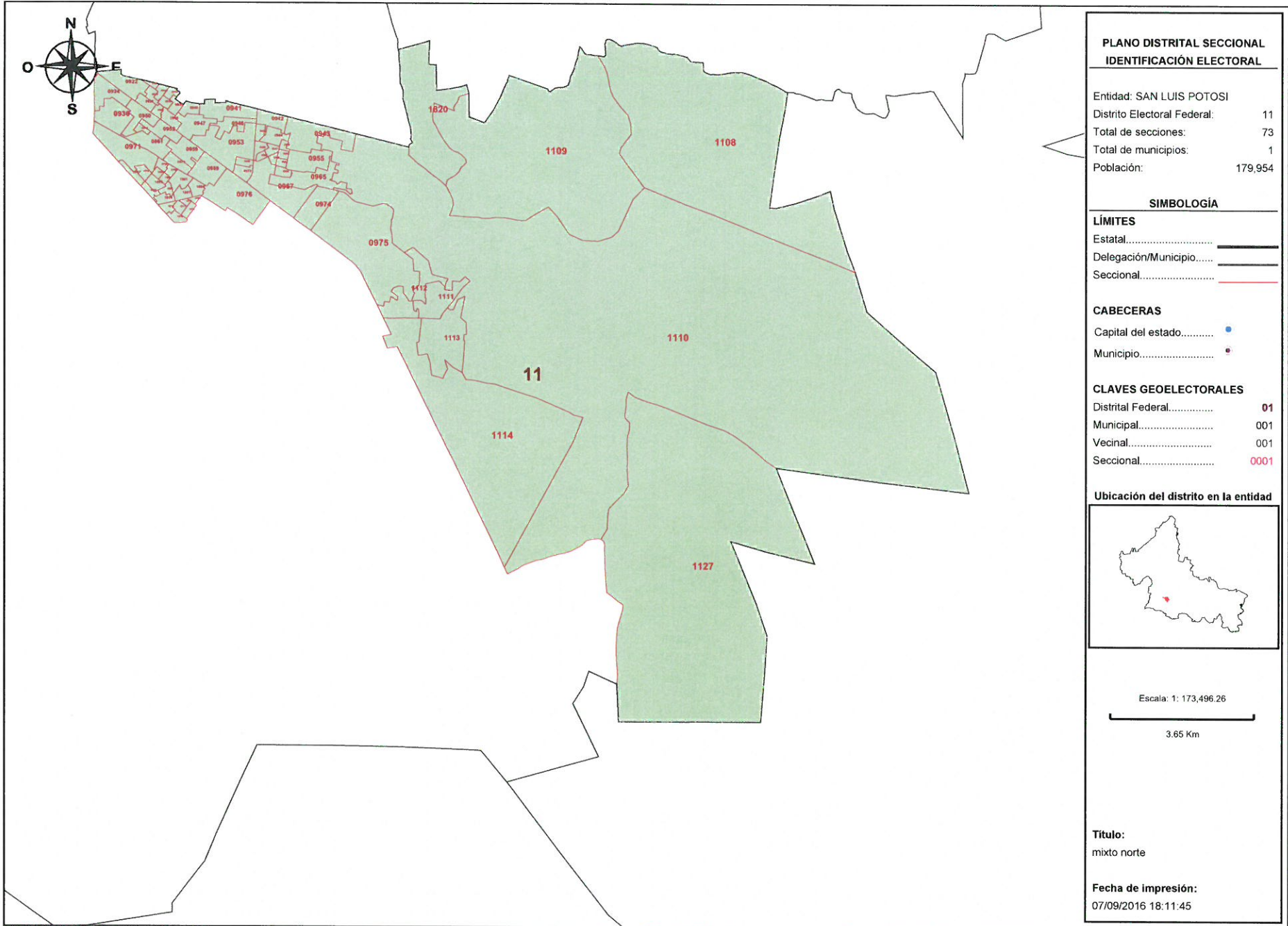

Detalles del Distrito.

Distrito:	11.
Municipios:	28. SAN LUIS POTOSI.
Secciones:	922, 923, 924, 933, 934, 935, 936, 937, 938, 939, 940, 941, 942, 943, 944, 945, 946, 947, 948, 949, 950, 952, 953, 954, 955, 956, 957, 958, 959, 960, 961, 962, 963, 964, 965, 966, 967, 968, 969, 970, 971, 973, 974, 975, 976, 1108, 1109, 1110, 1111, 1112, 1113, 1114, 1127, 1796, 1797, 1798, 1799, 1800, 1801, 1802, 1803, 1804, 1805, 1806, 1807, 1808, 1809, 1810, 1811, 1812, 1813, 1814, 1820.
Población Total:	179,954
Desviación poblacional:	0.086089
Compacidad Geométrica:	0.310726
Costo Total:	0.396815

16

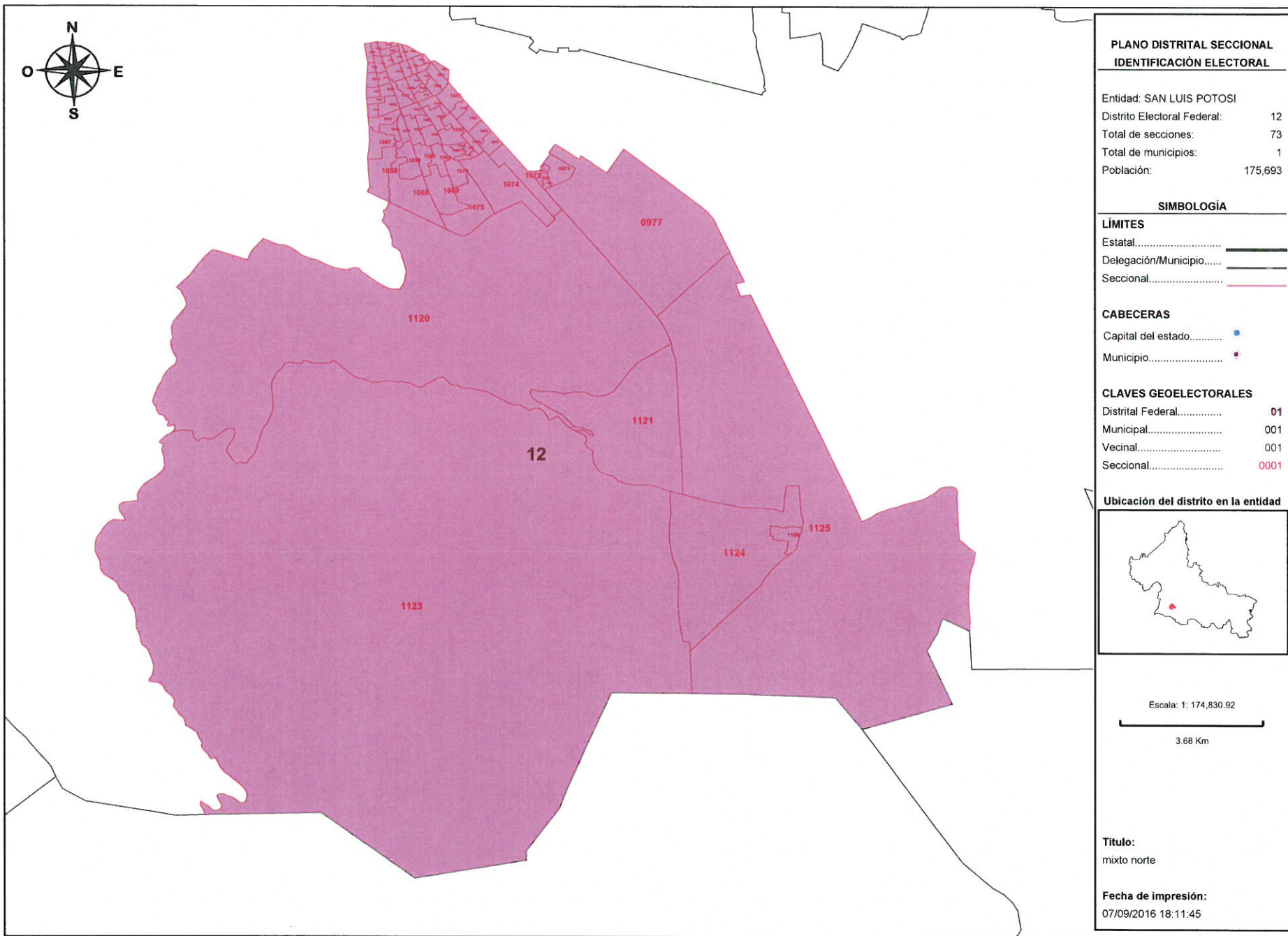

16

Detalles del Distrito.

Distrito:	12.
Municipios:	28. SAN LUIS POTOSI.
Secciones:	951, 977, 978, 979, 980, 981, 990, 991, 992, 993, 994, 995, 1008, 1009, 1010, 1011, 1012, 1013, 1014, 1015, 1016, 1017, 1018, 1026, 1027, 1028, 1029, 1030, 1031, 1032, 1033, 1034, 1035, 1036, 1043, 1044, 1045, 1046, 1047, 1048, 1049, 1050, 1051, 1052, 1053, 1054, 1055, 1056, 1057, 1058, 1059, 1060, 1061, 1062, 1063, 1064, 1065, 1066, 1067, 1068, 1069, 1070, 1071, 1072, 1073, 1074, 1075, 1120, 1121, 1123, 1124, 1125, 1126.
Población Total:	175,693
Desviación poblacional:	0.016540
Compacidad Geométrica:	0.166447
Costo Total:	0.182986

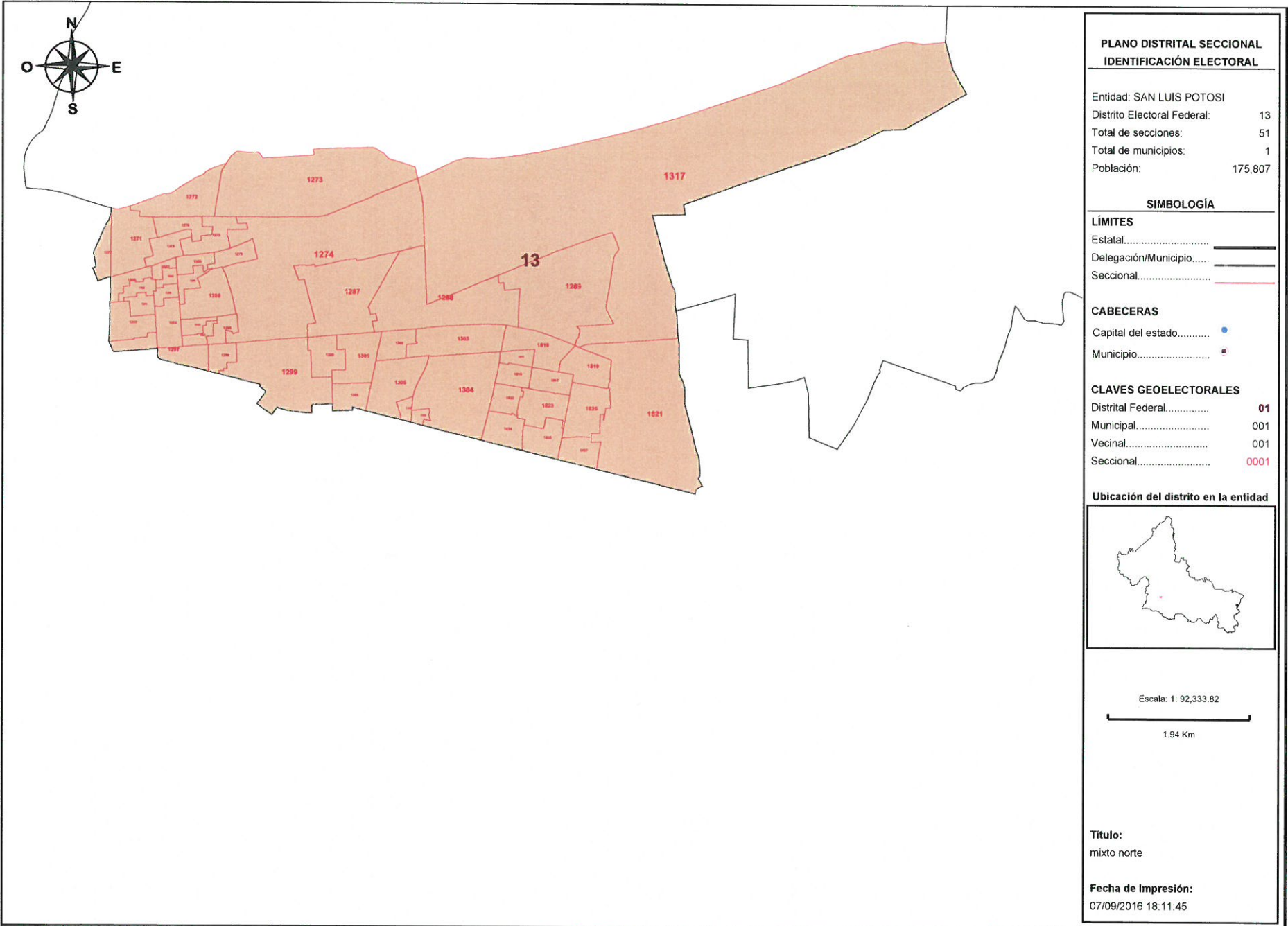

16

Detalles del Distrito.

Distrito:	13.
Municipios:	35. SOLEDAD DE GRACIANO SANCHEZ.
Secciones:	1271, 1272, 1273, 1274, 1275, 1276, 1277, 1278, 1279, 1280, 1281, 1282, 1283, 1284, 1285, 1286, 1287, 1288, 1289, 1290, 1291, 1292, 1293, 1294, 1295, 1296, 1297, 1298, 1299, 1300, 1301, 1302, 1303, 1304, 1305, 1306, 1307, 1308, 1317, 1815, 1816, 1817, 1818, 1819, 1821, 1822, 1823, 1824, 1825, 1826, 1827.
Población Total:	175,807
Desviación poblacional:	0.017693
Compacidad Geométrica:	0.227501
Costo Total:	0.245195

16

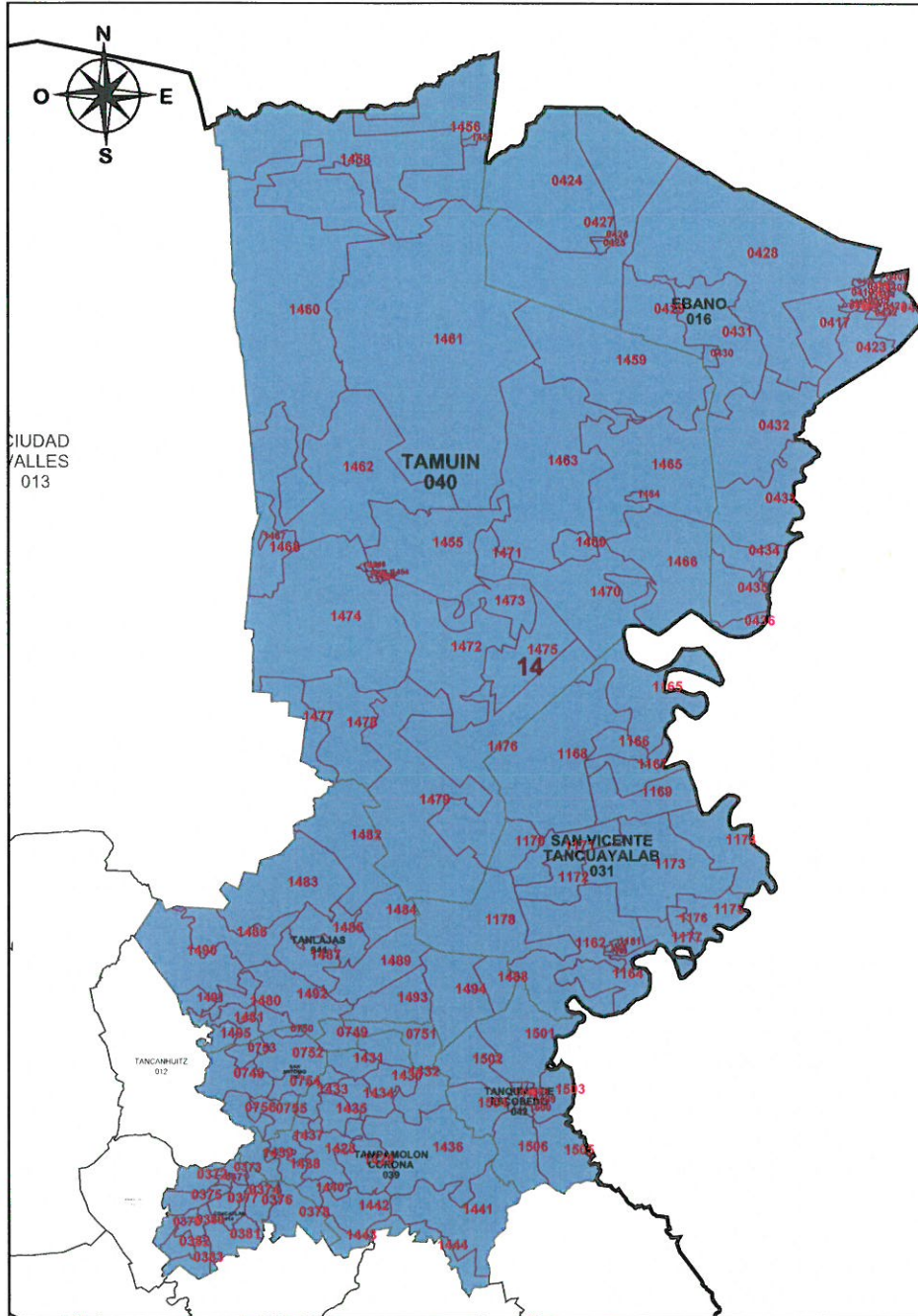

PLANO DISTRITAL SECCIONAL IDENTIFICACIÓN ELECTORAL

Entidad: SAN LUIS POTOSÍ
 Distrito Electoral Federal: 14
 Total de secciones: 152
 Total de municipios: 8
 Población: 167,754

SIMBOLOGÍA

LÍMITES
 Estatal.....
 Delegación/Municipio.....
 Seccional.....

CABECERAS
 Capital del estado.....
 Municipio.....

CLAVES GEOELECTORALES
 Distrital Federal..... 01
 Municipal..... 001
 Vecinal..... 001
 Seccional..... 0001

Ubicación del distrito en la entidad

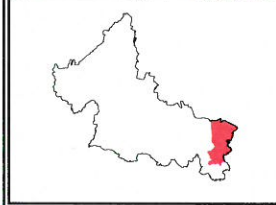

Escala: 1: 818,070.15



Título:
mixto norte

Fecha de impresión:
07/09/2016 18:11:45

Detalles del Distrito.

Distrito:	14.
Municipios:	14. COXCATLAN, 16. EBANO, 26. SAN ANTONIO, 31. SAN VICENTE TANCUAYALAB, 39. TAMPAMOLON CORONA, 40. TAMUIN, 41. TANLAJAS, 42. TANQUIAN DE ESCOBEDO.
Secciones:	371, 372, 373, 374, 375, 376, 377, 378, 379, 380, 381, 382, 383, 405, 406, 407, 408, 409, 410, 411, 412, 413, 414, 415, 416, 417, 418, 419, 420, 421, 422, 423, 424, 425, 426, 427, 428, 429, 430, 431, 432, 433, 434, 435, 436, 748, 749, 750, 751, 752, 753, 754, 755, 756, 1160, 1161, 1162, 1163, 1164, 1165, 1166, 1167, 1168, 1169, 1170, 1171, 1172, 1173, 1174, 1175, 1176, 1177, 1178, 1428, 1429, 1430, 1431, 1432, 1433, 1434, 1435, 1436, 1437, 1438, 1439, 1440, 1441, 1442, 1443, 1444, 1445, 1446, 1447, 1448, 1449, 1450, 1451, 1452, 1453, 1454, 1455, 1456, 1457, 1458, 1459, 1460, 1461, 1462, 1463, 1464, 1465, 1466, 1467, 1468, 1469, 1470, 1471, 1472, 1473, 1474, 1475, 1476, 1477, 1478, 1479, 1480, 1481, 1482, 1483, 1484, 1485, 1486, 1487, 1488, 1489, 1490, 1491, 1492, 1493, 1494, 1495, 1496, 1497, 1498, 1499, 1500, 1501, 1502, 1503, 1504, 1505, 1506.
Población Total:	167,754
Desviación poblacional:	0.031845
Compacidad Geométrica:	0.446782
Costo Total:	0.478627

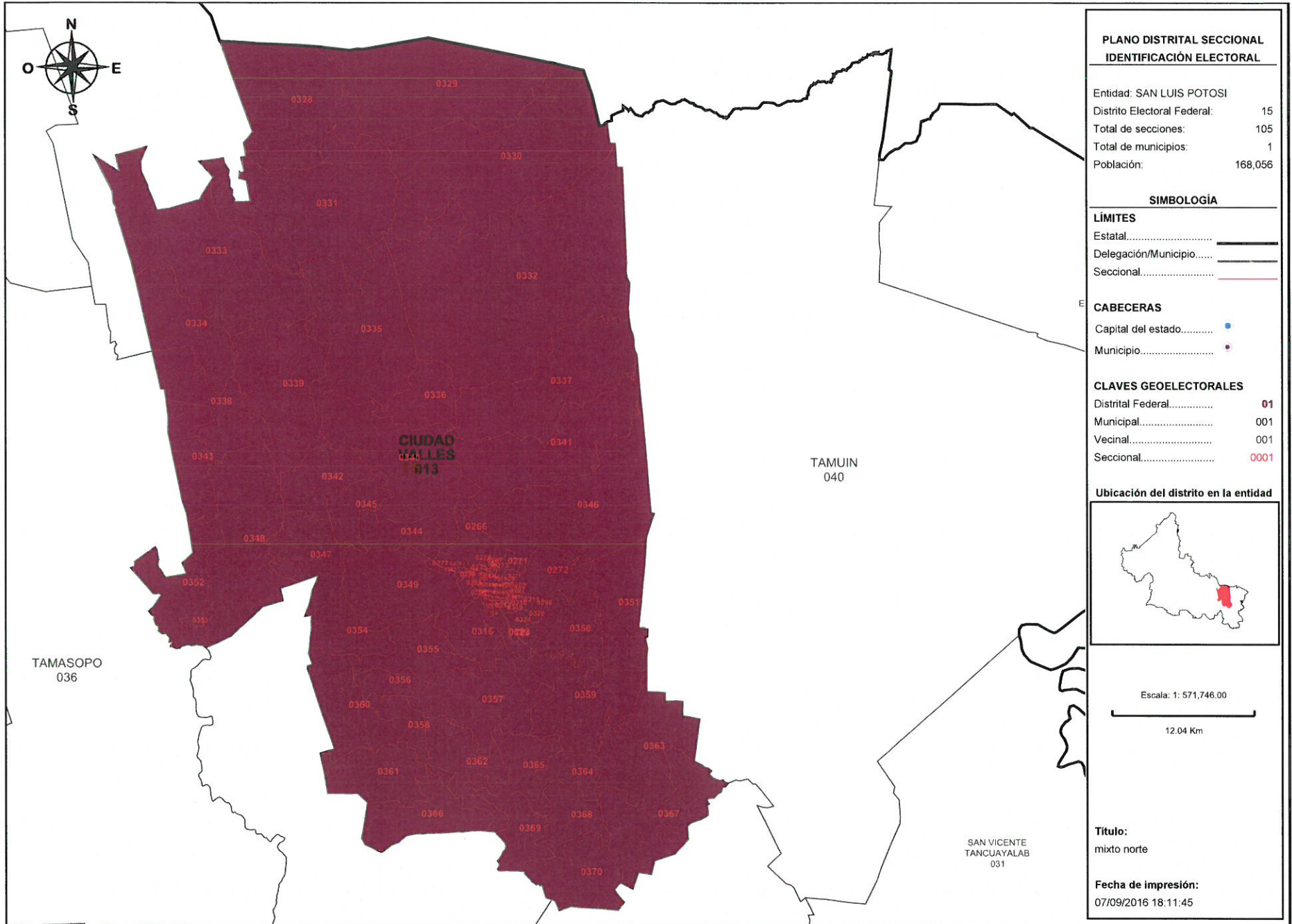

**PLANO DISTRITAL SECCIONAL
IDENTIFICACIÓN ELECTORAL**

Entidad: SAN LUIS POTOSÍ
 Distrito Electoral Federal: 15
 Total de secciones: 105
 Total de municipios: 1
 Población: 168,056

SIMBOLOGÍA

LÍMITES
 Estatal.....
 Delegación/Municipio.....
 Seccional.....

CABECERAS
 Capital del estado.....
 Municipio.....

CLAVES GEOELECTORALES
 Distrital Federal..... **01**
 Municipal..... 001
 Vecinal..... 001
 Seccional..... **0001**

Ubicación del distrito en la entidad

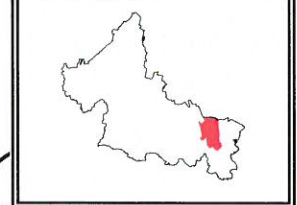

Escala: 1: 571,746.00

 12.04 Km

Título:
mixto norte

Fecha de impresión:
07/09/2016 18:11:45

Detalles del Distrito.

Distrito:	15.
Municipios:	13. CIUDAD VALLES.
Secciones:	266, 267, 268, 269, 270, 271, 272, 273, 274, 275, 276, 277, 278, 279, 280, 281, 282, 283, 284, 285, 286, 287, 288, 289, 290, 291, 292, 293, 294, 295, 296, 297, 298, 299, 300, 301, 302, 303, 304, 305, 306, 307, 308, 309, 310, 311, 312, 313, 314, 315, 316, 317, 318, 319, 320, 321, 322, 323, 324, 325, 326, 327, 328, 329, 330, 331, 332, 333, 334, 335, 336, 337, 338, 339, 340, 341, 342, 343, 344, 345, 346, 347, 348, 349, 350, 351, 352, 353, 354, 355, 356, 357, 358, 359, 360, 361, 362, 363, 364, 365, 366, 367, 368, 369, 370.
Población Total:	168,056
Desviación poblacional:	0.027812
Compacidad Geométrica:	0.228705
Costo Total:	0.256517

10