

**Informe Estadístico de Resultados de la Evaluación Especial del
Desempeño de los miembros del Servicio Profesional Electoral
para el Proceso Electoral Federal 2005-2006**

12 de diciembre de 2006

PRESENTACIÓN

En cumplimiento a lo dispuesto en el artículo 113 del Estatuto del Servicio Profesional Electoral y del Personal del Instituto Federal Electoral, la Dirección Ejecutiva del Servicio Profesional Electoral (DESPE) presenta los resultados del proceso de evaluación del desempeño a través del Informe Estadístico de Resultados de la Evaluación Especial del Desempeño de los miembros del Servicio Profesional Electoral correspondiente al Proceso Electoral Federal 2005-2006.

En el presente informe, la DESPE presenta los resultados estadísticos más representativos de la evaluación especial del desempeño 2005-2006. Los resultados se encuentran divididos en seis grandes apartados: 1) Cobertura de la evaluación especial del desempeño 2005-2006, 2) Promedios y rangos generales de la evaluación, 3) Evaluación de oficinas centrales, 4) Evaluación de la estructura desconcentrada del Registro Federal de Electores, 5) Evaluación de órganos desconcentrados, y 6) Autoevaluación por factor.

Los primeros dos apartados muestran resultados generales del número de miembros del Servicio Profesional Electoral (SPE) evaluados, promedio general de la evaluación del SPE y por área, así como los rangos de frecuencias en los que se ubican los funcionarios de carrera. El tercer apartado contiene la estadística referente a promedios de evaluación por Dirección Ejecutiva, promedios por cargo/puesto de oficinas centrales y promedios por cargo/puesto en cada Dirección Ejecutiva. Sobre la evaluación de la estructura desconcentrada del Registro Federal de Electores se presentan los promedios por cargo/puesto y la distribución de frecuencias en rango. El quinto apartado contiene datos referentes al número de evaluados por entidad, promedio de evaluación por entidad, por circunscripción, por cargo/puesto, rango de frecuencias y promedio de evaluación por meta del factor eficacia. Por último, se presentan los resultados de la autoevaluación comparados con la evaluación aplicada por los evaluadores jerárquicos y/o normativos.

Cobertura de la Evaluación Especial para el
Proceso Electoral Federal 2005-2006

Cobertura de evaluación del Servicio Profesional Electoral

Área	P u e s t o s		Porcentaje
	Catálogo General	Evaluados	
Oficinas Centrales	284	227	79.93
Estructura Desconcentrada del Registro Federal de Electores	376	346	92.02
Órganos Desconcentrados	1660	1637	98.61
Coordinador Operativo	26	25	96.15
Totales	2346	2235	95.27

Cobertura de Evaluación del Servicio Profesional Electoral

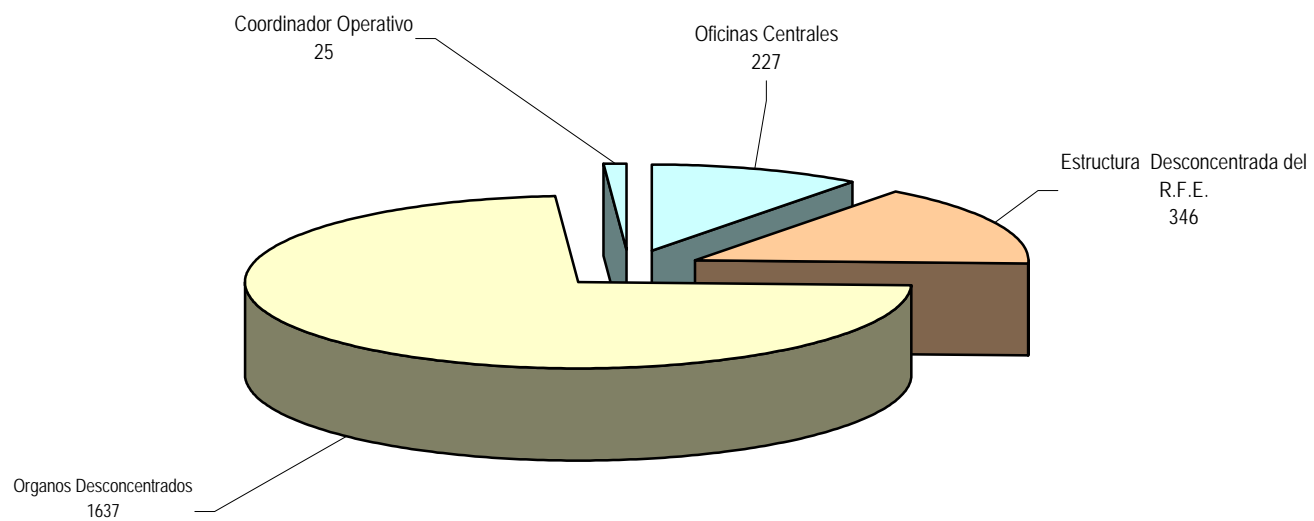

Promedios de la Evaluación Especial para el
Proceso Electoral Federal 2005-2006

Promedios por Área

Área	Evaluados	Promedio
Oficinas Centrales	227	9.358
Estructura Desconcentrada del Registro Federal de Electores	346	9.528
Órganos Desconcentrados	1637	9.472
Coordinador Operativo	25	9.359
Promedio General	2235	9.468

Promedio de Evaluación por Área y General

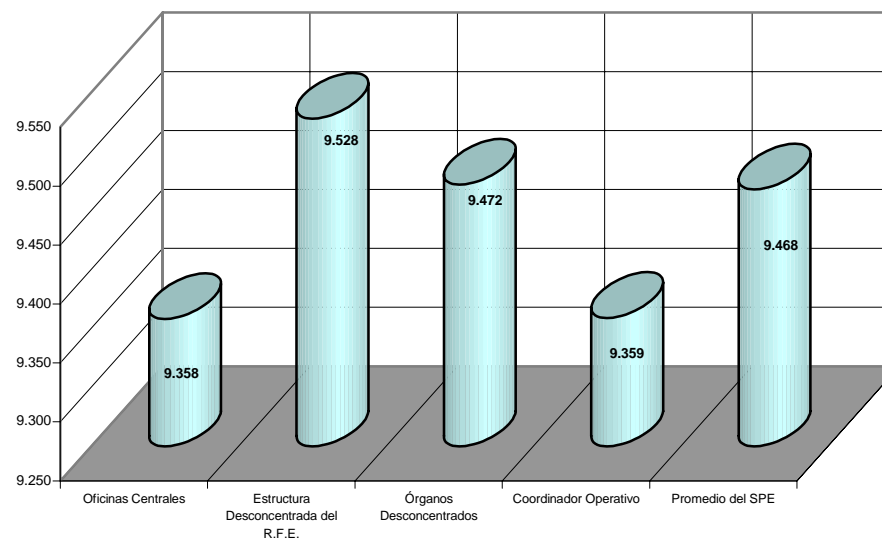

Miembros del Servicio Profesional Electoral
Distribución de resultados por rango

Rango de Evaluación	Frecuencia	Porcentaje
0.000 - 5.999	1	0.05
6.000 - 6.999	5	0.22
7.000 - 8.499	86	3.85
8.500 - 8.999	218	9.75
9.000 - 9.499	616	27.56
9.500 - 10.000	1309	58.57
Total	2235	100

Distribución de Resultados por Rango del Servicio Profesional Electoral

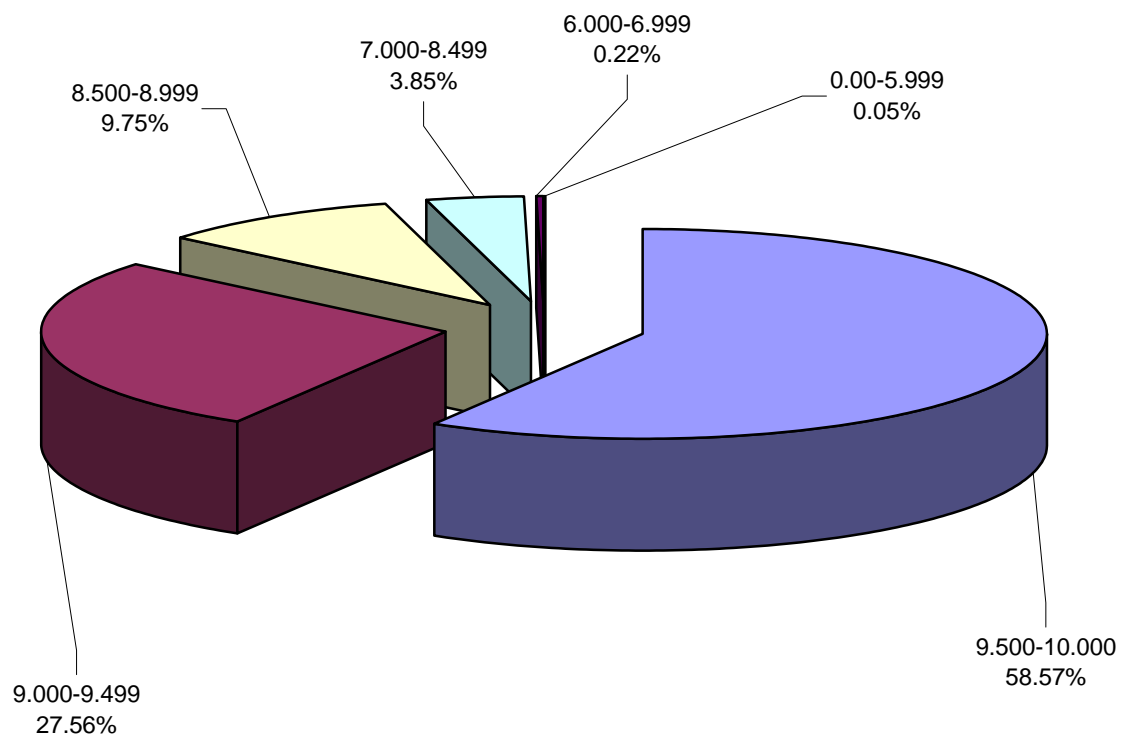

**Distribución de Resultados por Rango del
 Servicio Profesional Electoral**

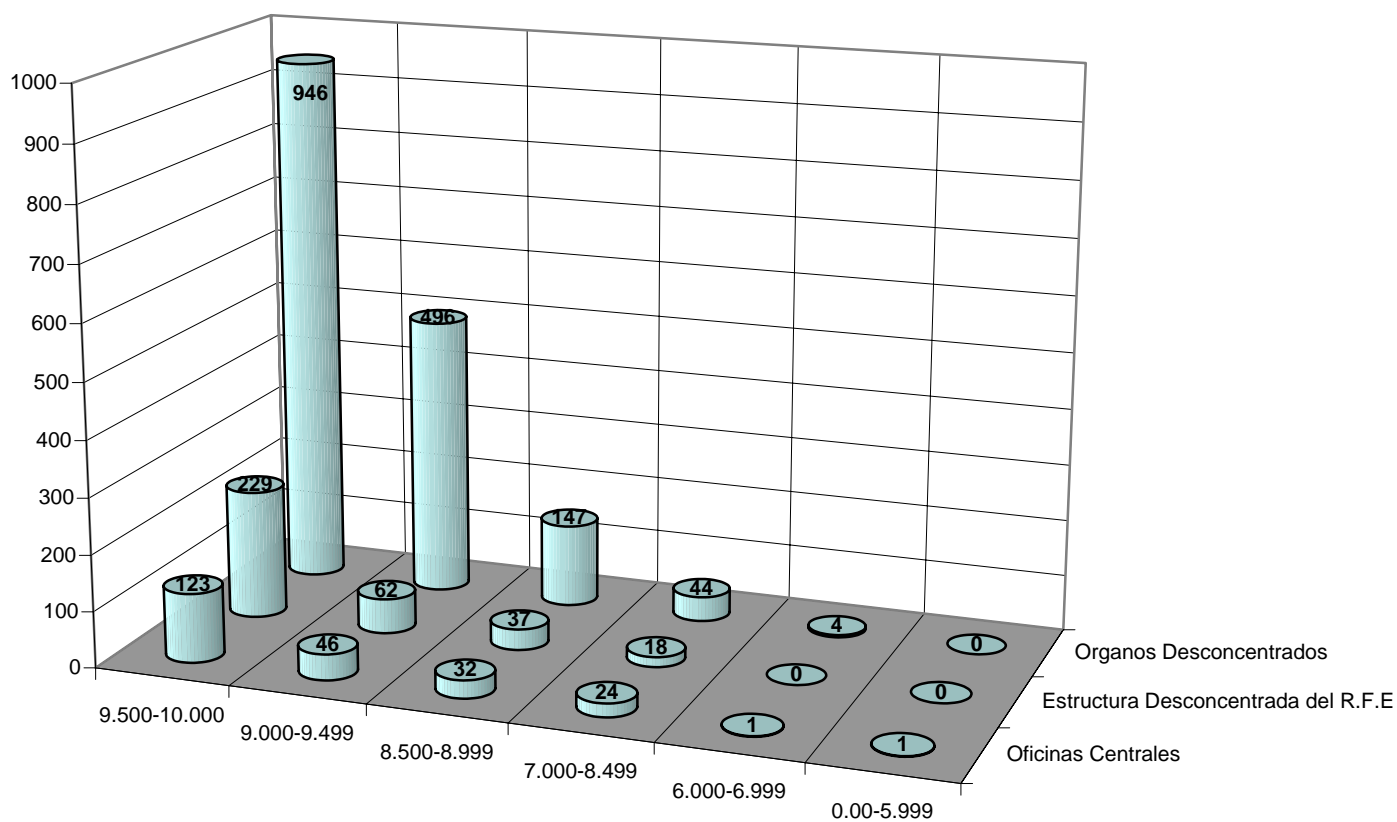

Evaluación Especial para el Proceso Electoral Federal 2005-2006
Oficinas Centrales

Oficinas Centrales
Resultados de evaluación por Dirección Ejecutiva

Dirección Ejecutiva	Miembros SPE en Catálogo	Evaluados	Promedio de la Dirección			Promedio de Oficinas Centrales			Resultados	
			Promedio	Resultados Menores al Promedio	Resultados Mayores al Promedio	Promedio	Resultados Menores al Promedio	Resultados Mayores al Promedio	Favorables	No Favorables
Prerrogativas y Partidos Políticos	26	18	9.170	6	12	9.358	9	9	18	0
Organización Electoral	81	58	9.322	16	42		19	39	57	1
Capacitación Electoral y Educación Cívica	42	32	9.601	9	23		6	26	32	0
Registro Federal de Electores	135	119	9.338	49	70		50	69	119	0
Totales	284	227	9.358	80	147		84	143	226	1

Las columnas "resultados menores al promedio" y "resultados mayores al promedio" indican el número de resultados de evaluación del desempeño que son menores, o iguales y mayores al promedio obtenido por la dirección o el área, según corresponda.
 Las columnas "favorables" y "no favorables" indican el número de resultados iguales y mayores, o menores, en relación con el parámetro de evaluación considerado como mínimo aceptable.

Comparativo de Promedio por Dirección Ejecutiva en Relación al Promedio del Área y del Servicio Profesional Electoral

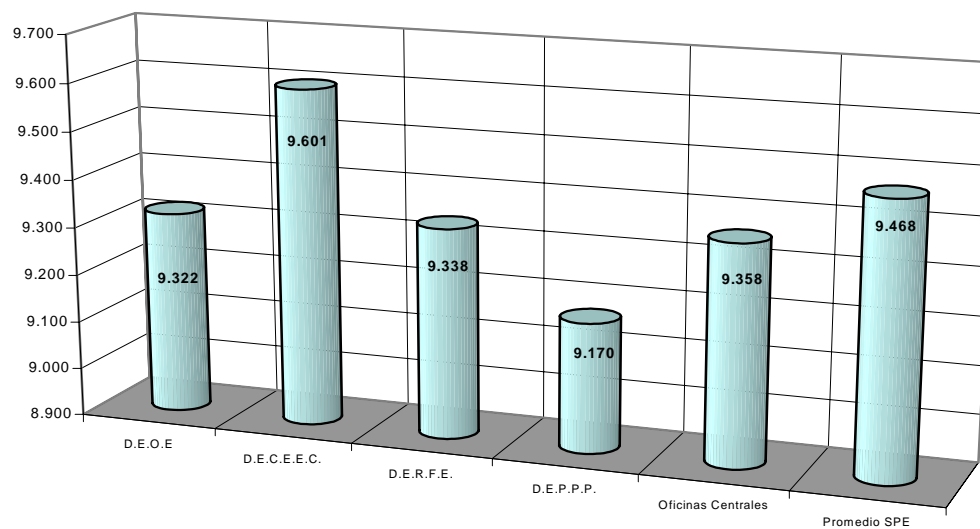

Oficinas Centrales
Resultados de la evaluación por Dirección y Cargo/Puesto

Dirección Ejecutiva	Director		Subdirector		Jefe de Departamento		Visitador		Operativo		Promedio
	Evaluados	Evaluación Promedio	Evaluados	Evaluación Promedio	Evaluados	Evaluación Promedio	Evaluados	Evaluación Promedio	Evaluados	Evaluación Promedio	
Prerrogativas y Partidos Políticos	1	9.367	3	8.793	6	9.482			8	9.051	9.170
Organización Electoral	3	9.587	9	9.465	20	9.132	19	9.361	7	9.461	9.322
Capacitación Electoral y Educación Cívica	2	9.620	3	9.429	16	9.572			11	9.688	9.601
Registro Federal de Electores	10	8.958	28	9.274	66	9.367			15	9.581	9.338
Totales	16	9.184	43	9.292	108	9.360	19	9.361	41	9.486	9.358

Resultados de la Evaluación por Dirección y Cargo/Puesto

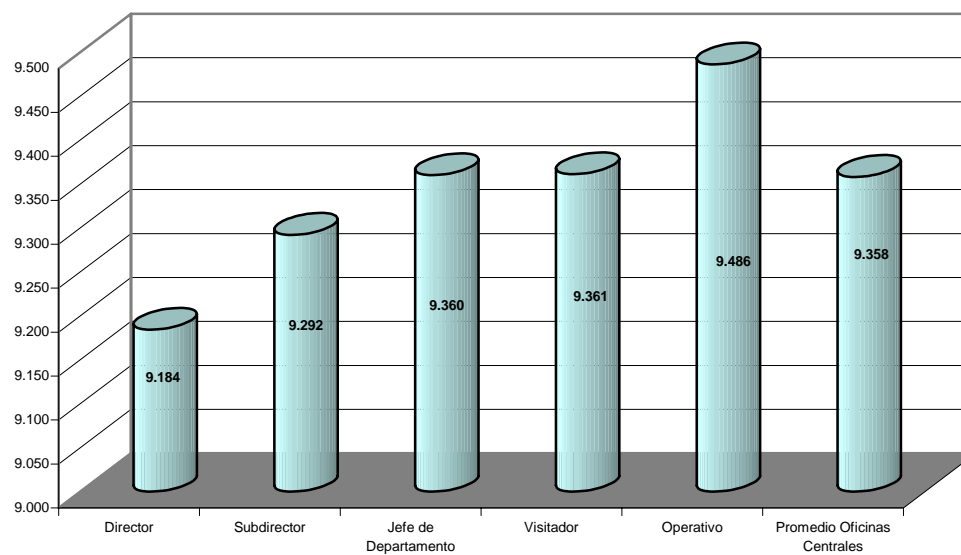

Dirección Ejecutiva de Prerrogativas y Partidos Políticos
Promedio por Puesto

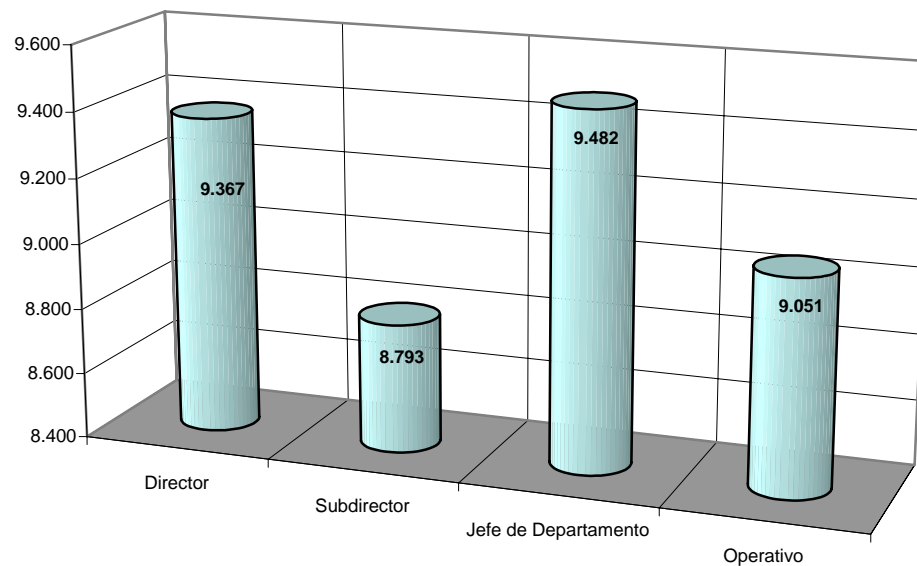

Dirección Ejecutiva de Organización Electoral
Promedio por Puesto

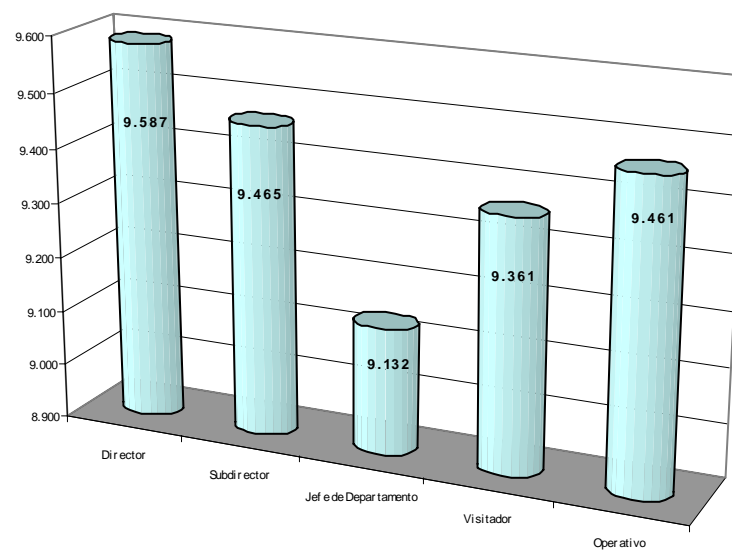

Dirección Ejecutiva de Capacitación Electoral y Educación Cívica
Promedio por Puesto

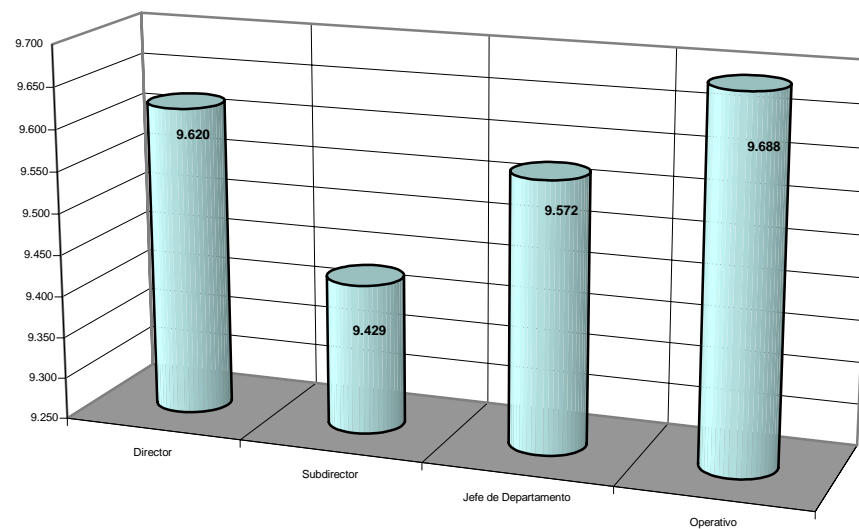

Dirección Ejecutiva del Registro Federal de Electores
Promedio por Puesto

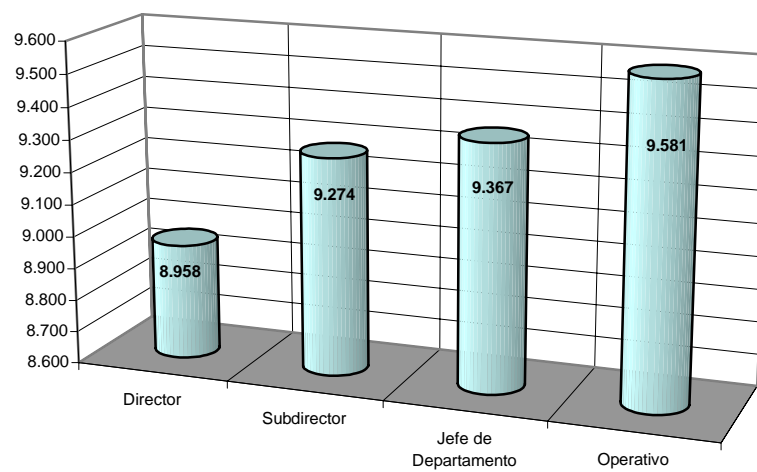

Oficinas Centrales
Distribución de resultados por rango

Rango de Evaluación	Frecuencia	Porcentaje
0.000 - 5.999	1	0.44
6.000 - 6.999	1	0.44
7.000 - 8.499	24	10.57
8.500 - 8.999	32	14.10
9.000 - 9.499	46	20.26
9.500 - 10.000	123	54.19
Total	227	100

**Distribución de Resultados por rango en
Oficinas Centrales**

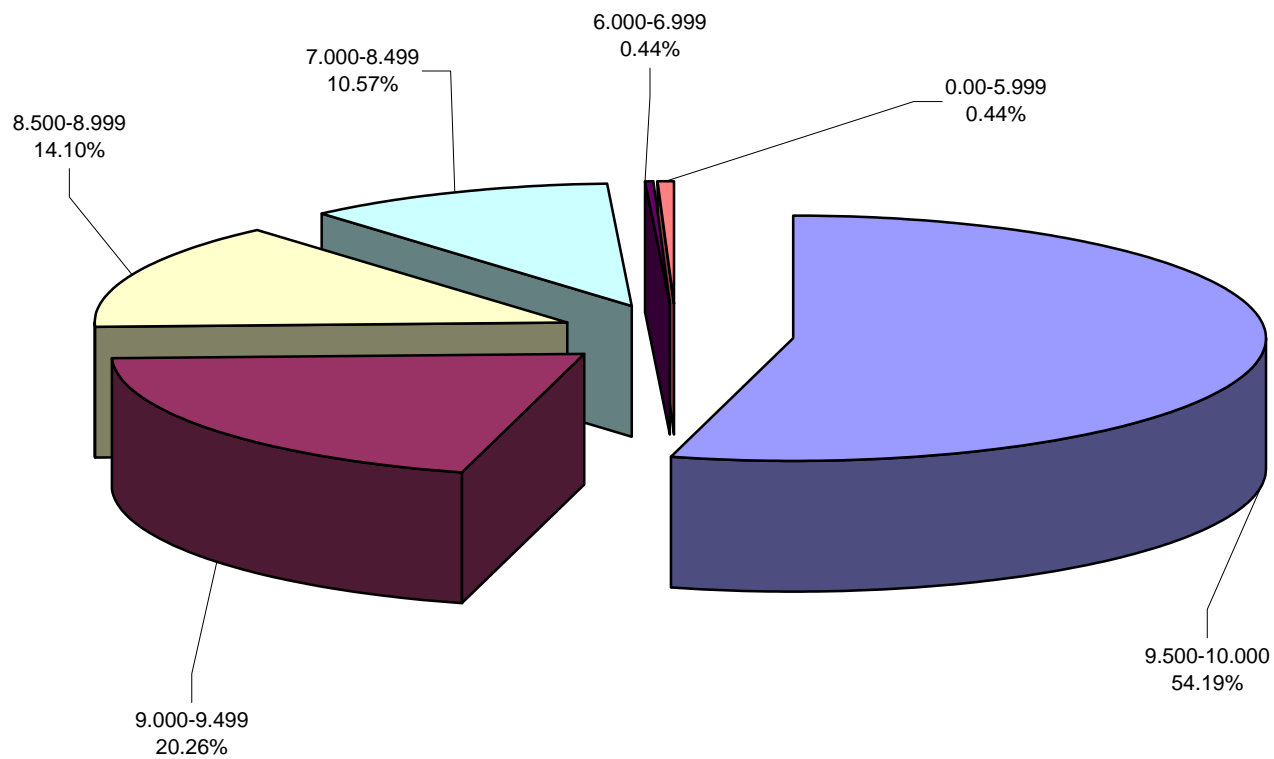

Evaluación Especial para el Proceso Electoral Federal 2005-2006
Estructura Desconcentrada del Registro Federal de Electores

Estructura Desconcentrada del Registro Federal de Electores
Resultados de la evaluación por cargo/puesto

Puesto	Miembros del SPE en catálogo	Evaluados	Promedio del Puesto			Promedio Estructura Desconcentrada			Resultados	
			Promedio	Resultados Menores al Promedio	Resultados Mayores al Promedio	Promedio	Resultados Menores al Promedio	Resultados Mayores al Promedio	Favorables	No Favorables
Jefe de Monitoreo a Módulos	12	12	9.677	3	9	9.528	2	10	12	0
Jefe de Oficina de Cartografía Estatal	32	32	9.620	14	18		14	18	32	0
Jefe de Oficina de Seguimiento y Análisis Local	32	28	9.466	12	16		12	16	28	0
Jefe de Oficina de Seguimiento y Análisis Distrital	300	274	9.518	101	173		101	173	274	0
Totales	376	346	9.528	130	216		129	217	346	0

Las columnas "resultados menores al promedio" y "resultados mayores al promedio" indican el número de resultados de evaluación del desempeño que son menores, o iguales y mayores al promedio obtenido en el puesto o área, según corresponda.
 Las columnas "favorables" y "no favorables" indican el número de resultados iguales y mayores, o menores, en relación con el parámetro de evaluación considerado como mínimo aceptable.

Estructura Desconcentrada del Registro Federal de Electores Resultados por Cargo/Puesto

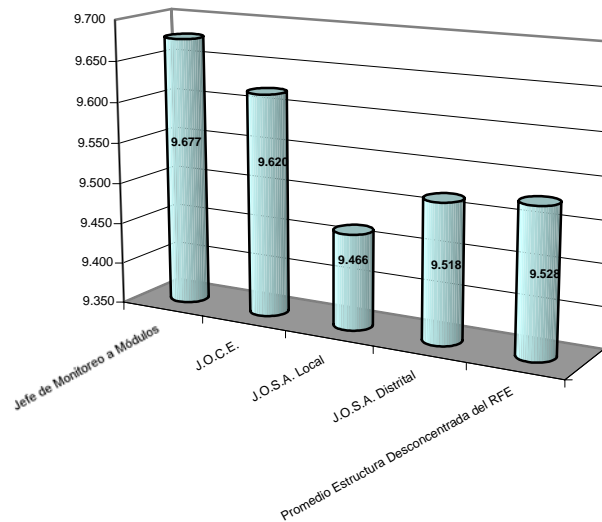

Estructura Desconcentrada del Registro Federal de Electores
Distribución de resultados por rango

Rango de Evaluación	Frecuencia	Porcentaje
0.000 - 5.999	0	0.00
6.000 - 6.999	0	0.00
7.000 - 8.499	18	5.20
8.500 - 8.999	37	10.69
9.000 - 9.499	62	17.92
9.500 - 10.000	229	66.19
Total	346	100

**Distribución de resultados por rango de la Estructura Desconcentrada del
Registro Federal de Electores**

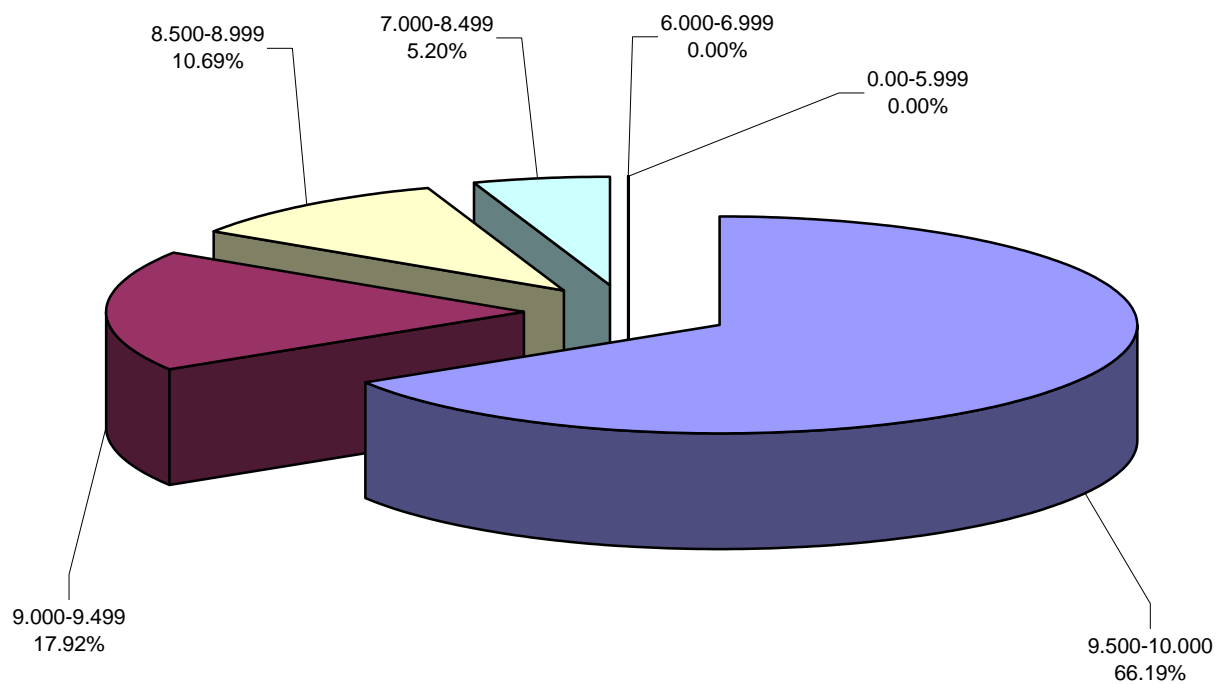

Evaluación Especial para el Proceso Electoral Federal 2005-2006
Órganos Desconcentrados

Miembros del Servicio Profesional Electoral evaluados por entidad

Entidad	P u e s t o s	
	Catálogo General	Evaluados
Aguascalientes	20	19
Baja California	45	44
Baja California Sur	15	15
Campeche	15	15
Coahuila	40	40
Colima	15	15
Chiapas	65	63
Chihuahua	50	50
Distrito Federal	140	138
Durango	25	25
Guanajuato	75	71
Guerrero	50	50
Hidalgo	40	40
Jalisco	100	98
México	205	203
Michoacán	65	64

Entidad	Puestos	
	Catálogo General	Evaluados
Morelos	30	30
Nayarit	20	20
Nuevo León	65	64
Oaxaca	60	57
Puebla	85	84
Querétaro	25	25
Quintana Roo	20	20
San Luis Potosí	40	40
Sinaloa	45	45
Sonora	40	39
Tabasco	35	35
Tamaulipas	45	45
Tlaxcala	20	20
Veracruz	110	109
Yucatán	30	30
Zacatecas	25	24
Totales	1660	1637

Órganos Desconcentrados
Promedio de evaluación por entidad en orden descendente

Entidad	Evaluados	Resultados		
		Promedio Entidad	Menores al Promedio	Mayores al Promedio
Sinaloa	45	9.719	15	30
Guanajuato	71	9.673	27	44
Oaxaca	57	9.656	26	31
Tabasco	35	9.642	12	23
Distrito Federal	138	9.638	45	93
Veracruz	109	9.584	47	62
Yucatán	30	9.562	13	17
Querétaro	25	9.557	6	19
Tamaulipas	45	9.552	15	30
Nuevo León	64	9.531	26	38
Chiapas	63	9.526	24	39
San Luis Potosí	40	9.522	16	24
México	203	9.516	77	126
Colima	15	9.502	5	10
Sonora	39	9.481	17	22
Chihuahua	50	9.449	20	30

Entidad	Evaluados	Resultados		
		Promedio Entidad	Menores al Promedio	Mayores al Promedio
Puebla	84	9.446	42	42
Quintana Roo	20	9.441	9	11
Coahuila	40	9.410	18	22
Tlaxcala	20	9.388	8	12
Jalisco	98	9.353	39	59
Morelos	30	9.335	12	18
Zacatecas	24	9.326	6	18
Michoacán	64	9.295	25	39
Guerrero	50	9.274	16	34
Nayarit	20	9.265	8	12
Baja California	44	9.252	20	24
Hidalgo	40	9.191	12	28
Baja California Sur	15	9.111	5	10
Durango	25	9.104	8	17
Aguascalientes	19	9.093	8	11
Campeche	15	8.952	7	8
Totales	1637	9.472	634	1003

Órganos Desconcentrados
Promedio por Entidad en Orden Descendente

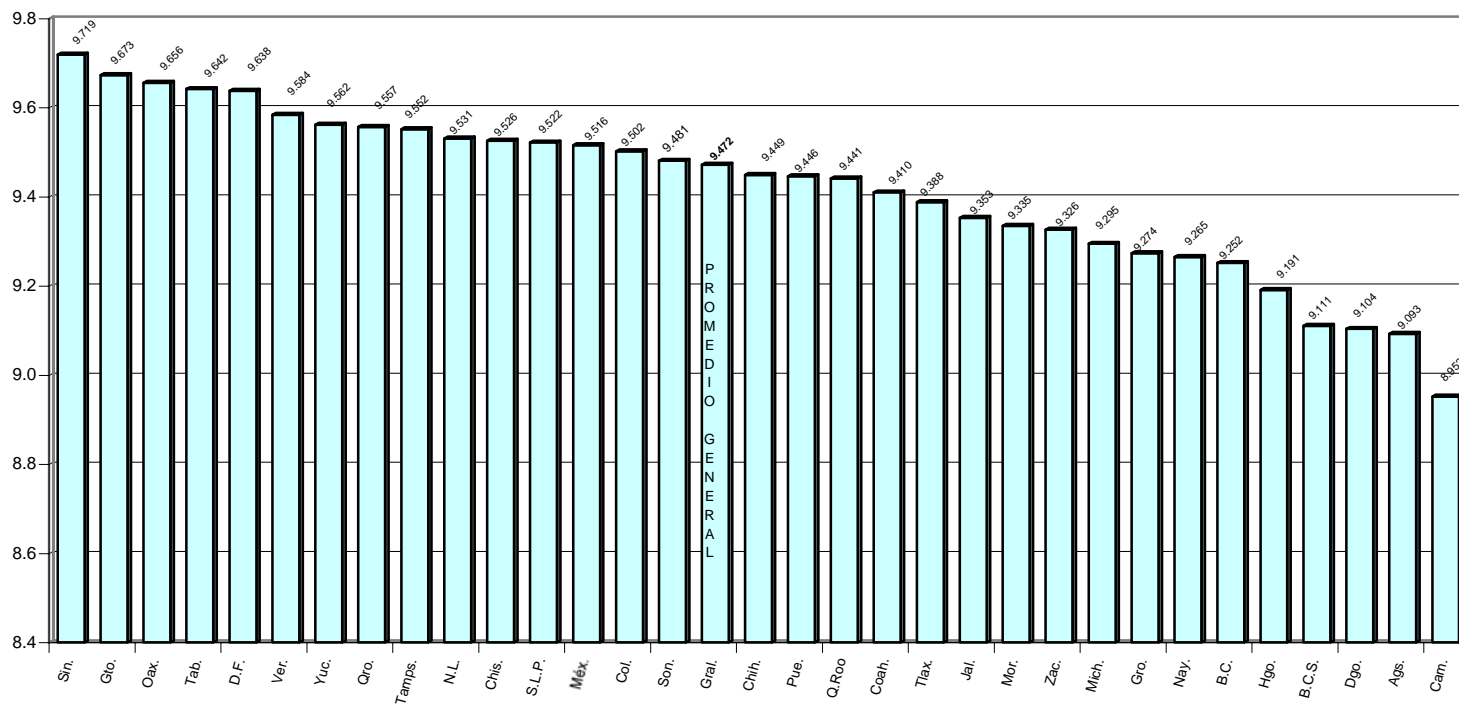

Órganos Desconcentrados
Resultados de la evaluación por entidad

Entidad	Evaluados	Promedio Entidad		Promedio Órganos Desconcentrados			Resultados		
		Promedio	Resultados Menores al Promedio	Resultados Mayores al Promedio	Promedio	Resultados Menores al Promedio	Resultados Mayores al Promedio	Favorables	No Favorables
Aguascalientes	19	9.093	8	11	9.472	12	7	19	0
Baja California	44	9.252	20	24		27	17	44	0
Baja California Sur	15	9.111	5	10		14	1	15	0
Campeche	15	8.952	7	8		12	3	15	0
Coahuila	40	9.410	18	22		19	21	40	0
Colima	15	9.502	5	10		5	10	15	0
Chiapas	63	9.526	24	39		23	40	63	0
Chihuahua	50	9.449	20	30		21	29	50	0
Distrito Federal	138	9.638	45	93		28	110	138	0
Durango	25	9.104	8	17		21	4	25	0
Guanajuato	71	9.673	27	44		14	57	71	0
Guerrero	50	9.274	16	34		30	20	50	0
Hidalgo	40	9.191	12	28		22	18	40	0
Jalisco	98	9.353	39	59		57	41	98	0
México	203	9.516	77	126		70	133	203	0
Michoacán	64	9.295	25	39		41	23	64	0

Entidad	Evaluados	Promedio Entidad		Promedio Órganos Desconcentrados			Resultados		
		Promedio	Resultados Menores al Promedio	Resultados Mayores al Promedio	Promedio	Resultados Menores al Promedio	Resultados Mayores al Promedio	Favorables	No Favorables
Morelos	30	9.335	12	18	9.472	17	13	30	0
Nayarit	20	9.265	8	12		12	8	20	0
Nuevo León	64	9.531	26	38		20	44	64	0
Oaxaca	57	9.656	26	31		14	43	57	0
Puebla	84	9.446	42	42		45	39	84	0
Querétaro	25	9.557	6	19		5	20	25	0
Quintana Roo	20	9.441	9	11		9	11	20	0
San Luis Potosí	40	9.522	16	24		13	27	40	0
Sinaloa	45	9.719	15	30		5	40	45	0
Sonora	39	9.481	17	22		17	22	39	0
Tabasco	35	9.642	12	23		6	29	35	0
Tamaulipas	45	9.552	15	30		11	34	45	0
Tlaxcala	20	9.388	8	12		11	9	20	0
Veracruz	109	9.584	47	62		27	82	109	0
Yucatán	30	9.562	13	17		11	19	30	0
Zacatecas	24	9.326	6	18		10	14	24	0
Totales	1637	9.472	634	1003	649	988	1637	0	

Órganos Desconcentrados
Promedio de evaluación por circunscripción

Circunscripción	Entidad	Evalrados	Promedio Entidad	Promedio por Circunscripción	Resultados Menores al Promedio	Resultados Mayores al Promedio
I	Baja California	44	9.252	9.383	25	19
	Baja California Sur	15	9.111		13	2
	Chihuahua	50	9.449		18	32
	Durango	25	9.104		18	7
	Jalisco	98	9.353		45	53
	Nayarit	20	9.265		8	12
	Sinaloa	45	9.719		4	41
	Sonora	39	9.481		14	25
II	Aguascalientes	19	9.093	9.510	13	6
	Coahuila	40	9.410		20	20
	Guanajuato	71	9.673		16	55
	Nuevo León	64	9.531		23	41
	Querétaro	25	9.557		5	20
	San Luis Potosí	40	9.522		16	24
	Tamaulipas	45	9.552		14	31
	Zacatecas	24	9.326		11	13

Circunscripción	Entidad	Evaluados	Promedio Entidad	Promedio por Circunscripción	Resultados Menores al Promedio	Resultados Mayores al Promedio
III	Campeche	15	8.952	9.552	14	1
	Chiapas	63	9.526		27	36
	Oaxaca	57	9.656		17	40
	Quintana Roo	20	9.441		11	9
	Tabasco	35	9.642		10	25
	Veracruz	109	9.584		40	69
	Yucatán	30	9.562		13	17
IV	Distrito Federal	138	9.638	9.487	31	107
	Guerrero	50	9.274		32	18
	Morelos	30	9.335		18	12
	Puebla	84	9.446		47	37
	Tlaxcala	20	9.388		13	7
V	Colima	15	9.502	9.431	3	12
	Hidalgo	40	9.191		22	18
	México	203	9.516		66	137
	Michoacán	64	9.295		36	28

Organos Desconcentrados
Promedio por Circunscripción

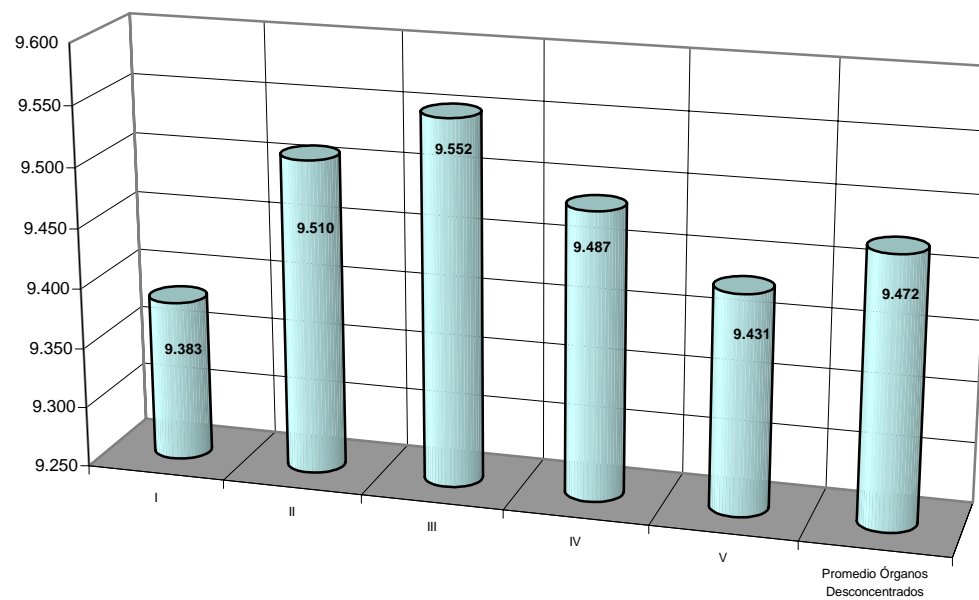

Órganos Desconcentrados
Promedio de evaluación por meta evaluada del factor eficacia

Puesto	Meta																					
	1	2	3	4	5	6	7	8	9	10	11	12	13	14	15	16	17	18	19	20	21	22
Vocal Ejecutivo Local	5.00	4.97	3.94	4.38	2.00	4.84	5.00	3.97	5.00	4.25	4.75	3.69	4.72	4.88	3.53	4.34	4.50	5.00	5.00	3.97	5.00	
Vocal Secretario Local	4.78	4.63	4.22	3.00	4.75	3.59	3.59	3.59	3.59													
Vocal de Capacitación Local	5.00	4.97	3.94	4.38	4.81	4.84	5.00	4.44	3.97	4.48	5.00											
Vocal de Organización Local	5.00	4.72	3.91	4.28	3.75	4.34	5.00	4.91		3.84	4.72	4.88	3.53	4.34	4.91	4.59	4.50					
Vocal del Registro Local	3.97	4.28	4.47	4.14	4.93	4.63	4.50	4.81	4.53	4.44	4.81	4.81	4.81	4.81	4.78							
Vocal Ejecutivo Distrital	4.92	4.99	4.13	4.00	4.38	4.85	4.99	4.66	4.76	4.89	4.86	4.90	4.67	4.80	4.84	4.92	4.74	4.71	4.84	4.83	4.58	4.83
Vocal Secretario Distrital	4.84	4.76	4.63	4.93	4.69	4.77	4.80	4.78	4.59													
Vocal de Capacitación Distrital	4.85	5.00	4.13	3.97	4.92	4.84	4.99	4.79	4.72	4.76	4.91											
Vocal de Organización Distrital	4.78	4.87	4.70	4.90	4.64	4.24	4.96	4.86	4.79	4.76	4.80	4.92	4.72	4.80	4.81	4.81	4.75	4.84				
Vocal del Registro Distrital	4.78	4.81	4.81	4.82	4.72	4.75	4.79	4.62	4.72	4.61	4.83	4.82	4.71	4.51	4.65	4.80						

Órganos Desconcentrados
Promedios de evaluación por cargo/puesto

Puesto	Promedio
Vocal Ejecutivo Local	9.054
Vocal Secretario Local	8.887
Vocal de Capacitación Local	9.340
Vocal de Organización Local	9.232
Vocal del Registro Local	9.379
Vocal Ejecutivo Distrital	9.452
Vocal Secretario Distrital	9.513
Vocal de Capacitación Distrital	9.482
Vocal de Organización Distrital	9.545
Vocal del Registro Distrital	9.530
Promedio Órganos Desconcentrados	9.472

Órganos Desconcentrados
Promedio por Cargo/Puesto Juntas Locales

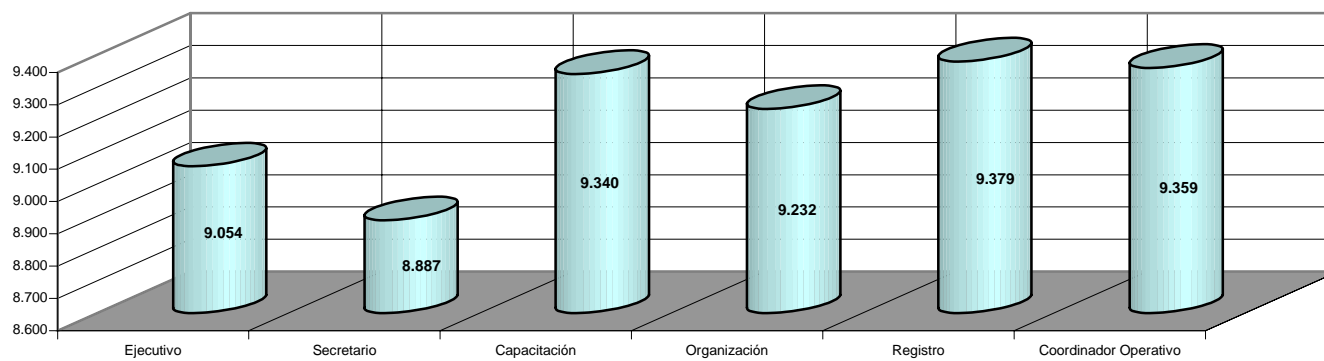

Órganos Desconcentrados
Promedios de Evaluación por Cargo/Puesto Juntas Distritales

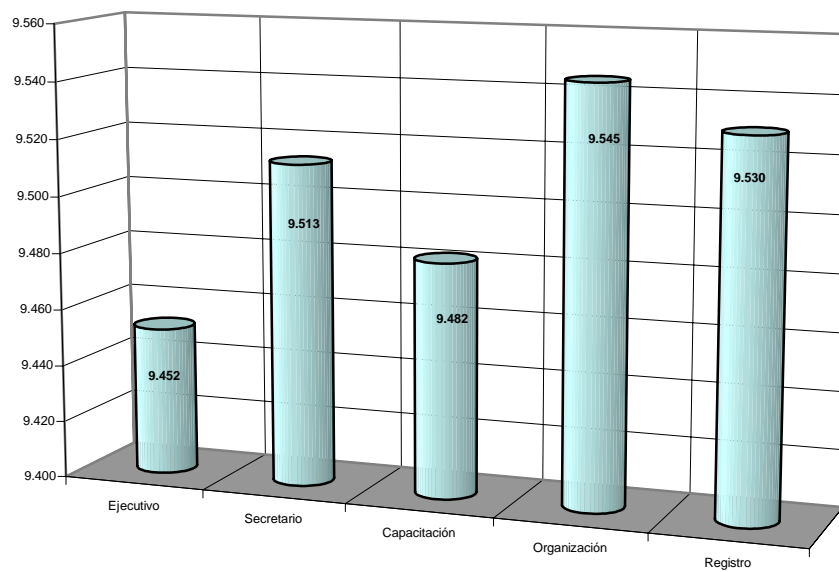

Órganos Desconcentrados
Distribución de resultados por rango

Rango de Evaluación	Frecuencia	Porcentaje
0.000 - 5.999	0	0.00
6.000 - 6.999	4	0.24
7.000 - 8.499	44	2.69
8.500 - 8.999	147	8.98
9.000 - 9.499	496	30.30
9.500 - 10.000	946	57.79
Total	1637	100

Distribución de Resultados por Rango en Órganos Desconcentrados

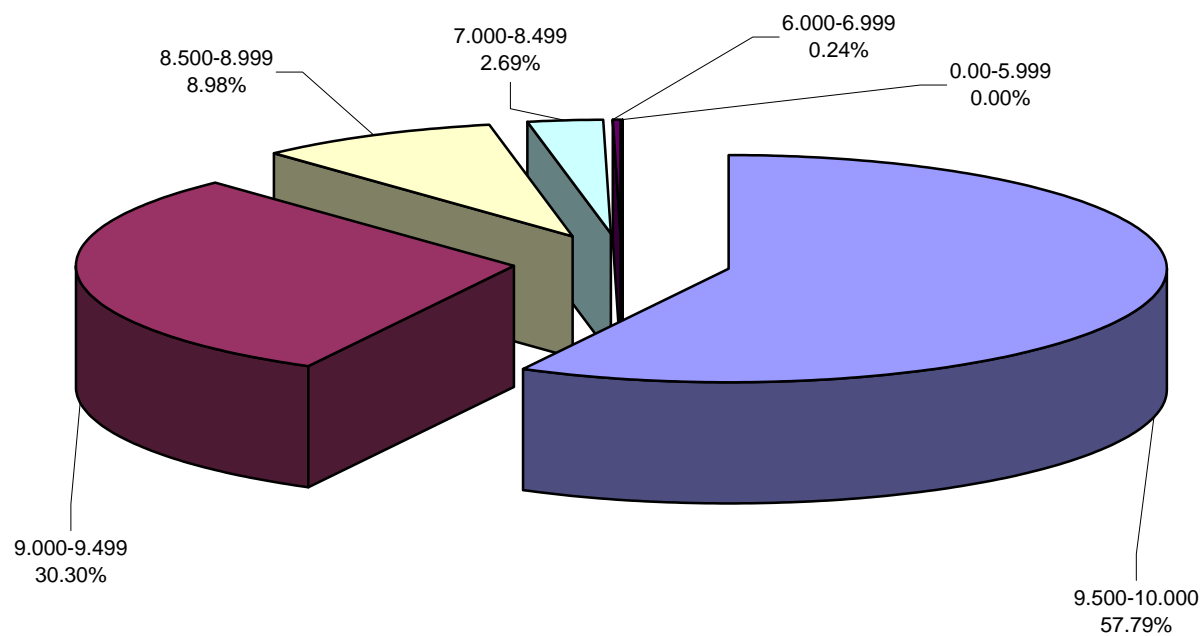

**Resultados Promedio del factor autoevaluación
de la Evaluación Especial para el Proceso Electoral Federal 2005-2006**

Autoevaluación

Comparativo del factor principios de actuación

Área	Superior Jerárquico	Autoevaluación	Diferencia
Oficinas Centrales	9.514	9.691	0.180
Estructura Desconcentrada del Registro Federal de Electores	9.603	9.808	0.205
Órganos Desconcentrados	9.461	9.889	0.428
Promedio General	9.488	9.856	0.368

Autoevaluación

Comparativo del factor competencias/perfiles de actuación

Área	Superior Jerárquico	Autoevaluación	Diferencia
Oficinas Centrales	9.164	9.560	0.396
Estructura Desconcentrada del Registro Federal de Electores	9.425	9.728	0.303
Órganos Desconcentrados	9.237	9.831	0.594
Promedio General	9.259	9.788	0.529

Autoevaluación

Comparativo del factor trabajo en equipo

Área	Superior Normativo	Autoevaluación	Diferencia
Oficinas Centrales	9.057	9.540	0.483
Estructura Desconcentrada del Registro Federal de Electores	8.922	9.719	0.797
Órganos Desconcentrados	8.961	9.782	0.821
Promedio General	8.965	9.748	0.783

**Cobertura de la Evaluación Especial para el Proceso Electoral Federal
2005-2006 de Consejeros Electorales y Representantes de Partidos
Políticos**

Cobertura de Evaluación de Consejeros Electorales

Porcentaje de Participación de Consejeros Electorales del Consejo General,
 Consejos Locales y Consejos Distritales

Área	Consejeros Electorales convocados	Consejeros Electorales que aplicaron evaluación	Porcentaje de participación
Consejo General	9	6	66.67
Consejos Locales	192	167	86.98
Consejos Distritales	1800	1740	96.67
Total	2001	1913	95.60

Cobertura de Evaluación de Consejeros Electorales

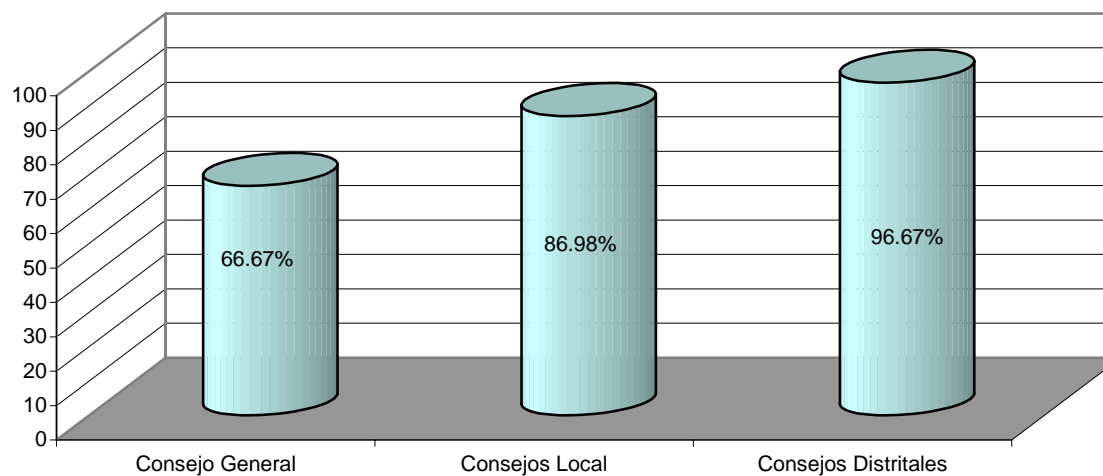

Cobertura de Evaluación de Partidos Políticos

Porcentaje de participación de representantes de Partidos Políticos ante el
 Consejo General, Consejos Locales y Consejos Distritales

Partido Político	Consejo General	Consejo Local	Consejo Distrital
PAN	84.38	93.75	91.67
Alianza por México	87.50	71.88	81.67
Coalición por el Bien de Todos	81.25	34.38	57.00
Nueva Alianza	100.00	75.00	86.33
Alternativa Socialdemócrata y Campesina	0.00	65.63	67.33
Total	70.63	68.13	76.80

Cobertura de evaluación de Partidos Políticos Consejo General

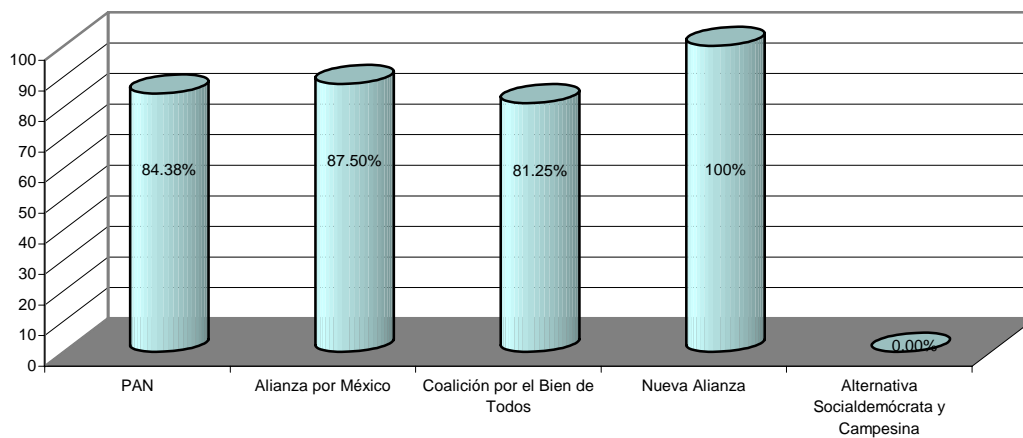

Cobertura de evaluación de Partidos Políticos Consejo Local

Vocal Ejecutivo Local

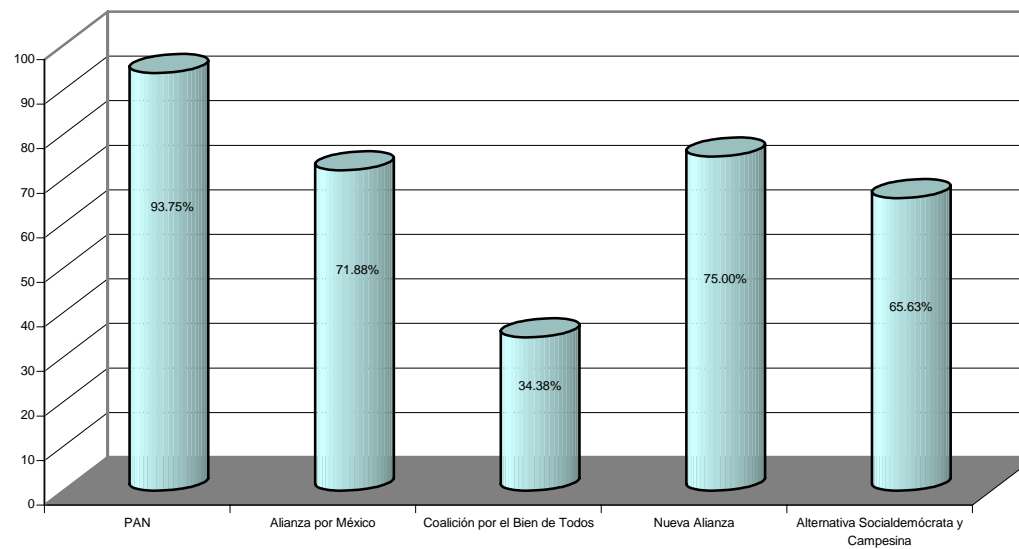

Cobertura de evaluación de Partidos Políticos Consejos Distritales

Vocal Ejecutivo Distrital

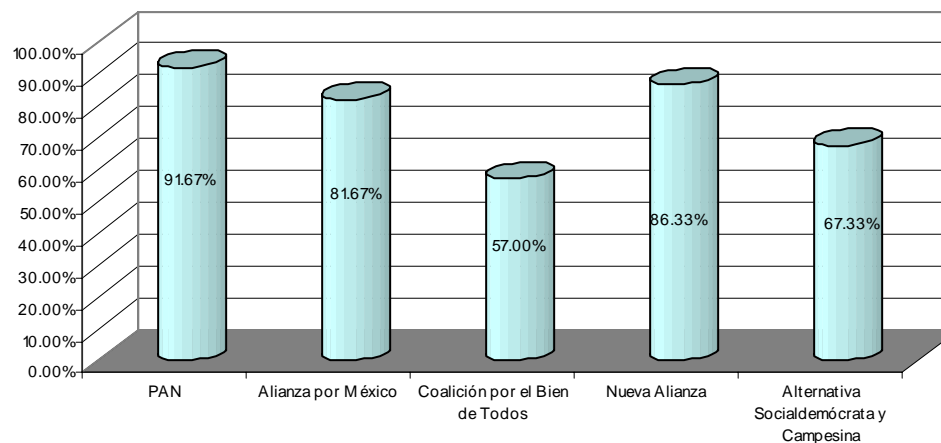

Resultados Promedio de la Evaluación Especial para el Proceso Electoral
Federal 2005-2006
Consejeros Electorales y Representantes de Partidos Políticos

Comparativo de resultados promedio del superior jerárquico vs
 Consejeros Electorales, Partidos Políticos y Direcciones Ejecutivas

Vocal Ejecutivo Local

Factor	Superior Jerárquico	Consejeros Electorales		Partidos Políticos		Direcciones Ejecutivas
		Consejo General	Consejo Local	Consejo General	Consejo Local	
Principios de Actuación	9.255	8.717	8.252	7.485	8.756	9.405
Competencias/ Perfiles de Actuación	9.050	8.350	7.962	7.627	8.498	8.707
Calificación promedio ponderada	9.095	8.430	8.025	7.596	8.554	8.859

Comparativo de Resultados del Vocal Ejecutivo Local

Principios de Actuación

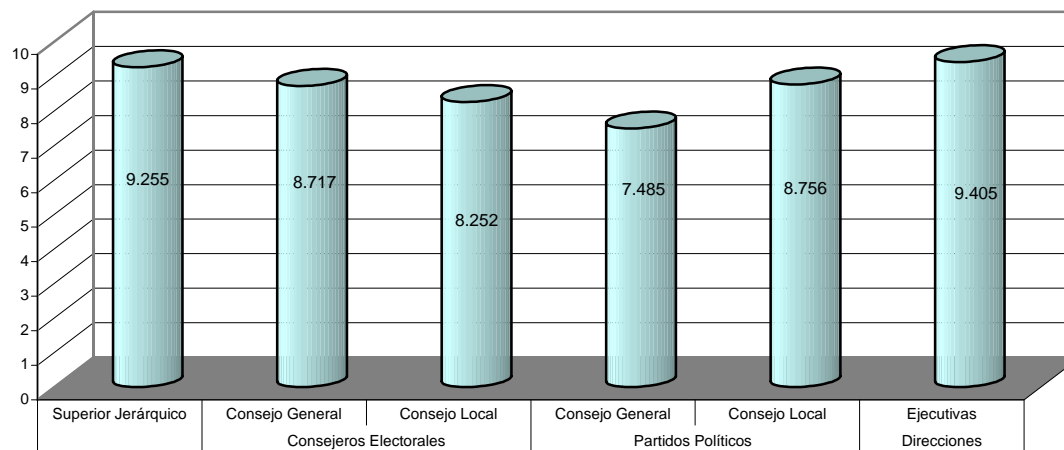

Comparativo de Resultados de Vocal Ejecutivo Local

Competencias/Perfiles de Actuación

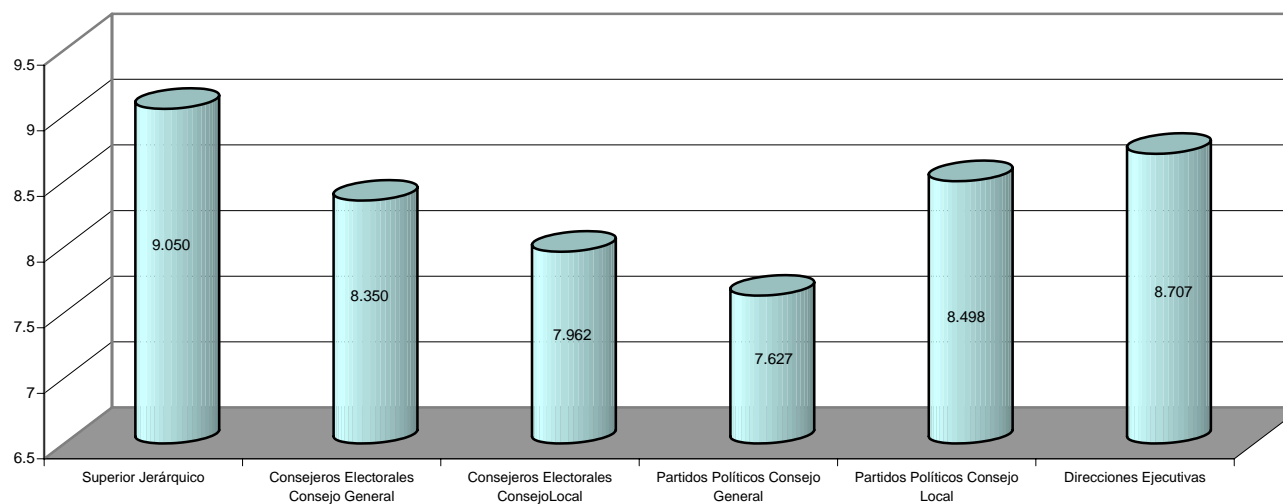

Comparativo de resultados promedio del superior jerárquico vs
 Consejeros Electorales y Partidos Políticos

Vocal Ejecutivo Distrital

Factor	Superior Jerárquico	Consejeros Electorales	Partidos Políticos
Principios de Actuación	9.527	8.711	9.168
Competencias/Perfiles de Actuación	9.292	8.526	9.183
Calificación promedio ponderada	9.343	8.566	9.180

Comparativo de resultados de Vocales Ejecutivos Distritales

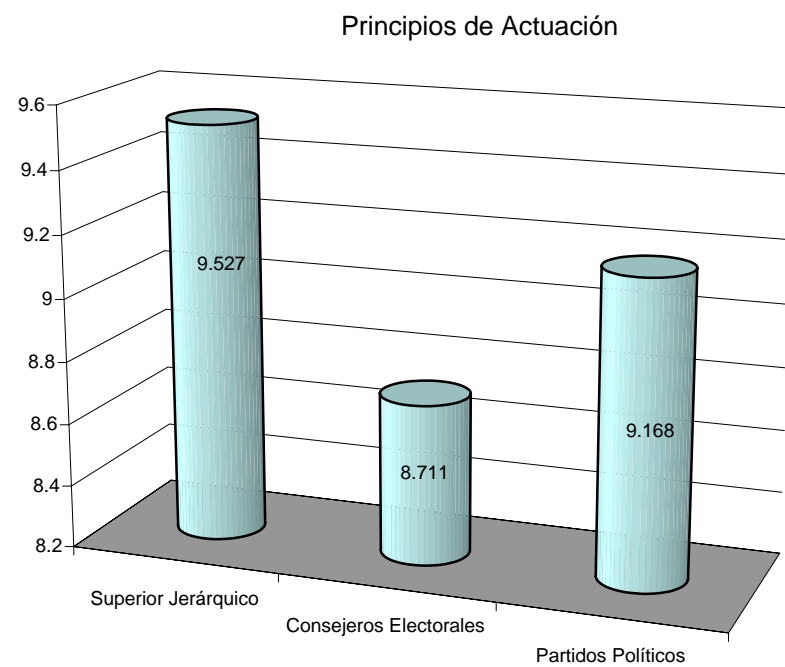

Comparativo de resultados de Vocales Ejecutivos Distritales

Competencias/Perfiles de Actuación

