



ANEXO 1

PROPUESTA DE INSTALACIÓN DE OFICINAS MUNICIPALES EN LAS ENTIDADES FEDERATIVAS CON PROCESO ELECTORAL LOCAL 2015-2016

Noviembre, 2015

PROPUESTAS APROBADAS EN EL PEF 2014-2015

El 19 de noviembre de 2014, el Consejo General aprobó el Acuerdo INE/CG266/2014, mediante el cual se estableció la instalación de 40 oficinas municipales para el Proceso Electoral Federal (PEF) 2014-2015. En el Anexo 1 de dicho acuerdo se presentó el detalle metodológico aplicado para jerarquizar y ordenar las propuestas presentadas por los órganos desconcentrados.

Derivado de esos resultados, en el Cuadro 1 se muestra la relación de 22 oficinas municipales aprobadas en aquel proceso electoral federal y ordenada conforme a su orden de prioridad, correspondientes a 15 distrito electorales federales pertenecientes a 10 de las 13 entidades federativas donde se celebrarán elecciones locales en el año 2016.

Cuadro 1. Relación de las 22 propuestas de oficinas municipales seleccionadas y valor del índice de prioridad, por entidad federativa y distrito electoral

Orden	Entidad federativa	Distrito electoral y cabecera distrital	Municipio	Valor del índice
1	Durango	01 Victoria de Durango	Tamazula de Victoria	0.4301
2	Durango	01 Victoria de Durango	Santiago Papasquiaro	0.2995
3	Durango	03 Guadalupe Victoria	El Oro	0.2883
4	Zacatecas	03 Zacatecas	Concepción del Oro	0.2353
5	Baja California	03 Ensenada	Ensenada	0.2328
6	Sinaloa	01 El Fuerte	Badiraguato	0.2106
7	Veracruz	02 Tantoyuca	Huayacocotla	0.2083
8	Oaxaca	06 Heroica Ciudad de Tlaxiaco	San Marcos Arteaga	0.1980
9	Oaxaca	10 Miahuatlán de Porfirio Díaz	San Pedro Pochutla	0.1946
10	Chihuahua	07 Cuauhtémoc	Nuevo Casas Grandes	0.1931
11	Durango	01 Victoria de Durango	Pueblo Nuevo	0.1914
12	Baja California	07 Mexicali	Ensenada	0.1788
13	Durango	03 Guadalupe Victoria	Mapimi	0.1782
14	Hidalgo	03 Actopan	Atotonilco el Grande	0.1756
15	Zacatecas	02 Jerez de García Salinas	Juchipila	0.1753
16	Oaxaca	07 Juchitán de Zaragoza	San Juan Cotzocón	0.1736
17	Durango	03 Guadalupe Victoria	Gral. Simón Bolívar	0.1653
18	Tamaulipas	06 Ciudad Mante	Soto la Marina	0.1573
19	Durango	03 Guadalupe Victoria	Canatlán	0.1543
20	Quintana Roo	02 Chetumal	Felipe Camillo Puerto	0.1497
21	Zacatecas	03 Zacatecas	Río Grande	0.1476
22	Zacatecas	02 Jerez de García Salinas	Valparaiso	0.1468

Fuente: Elaborado por la Dirección de Planeación y Seguimiento de la Dirección Ejecutiva de Organización Electoral con base en información del Anexo 1 del Acuerdo INE/CG266/2014.

A continuación se presenta la ubicación geográfica de cada una de ellas y las secciones electorales que conforman sus respectivas áreas de atención.

BAJA CALIFORNIA Oficinas municipales y áreas de atención

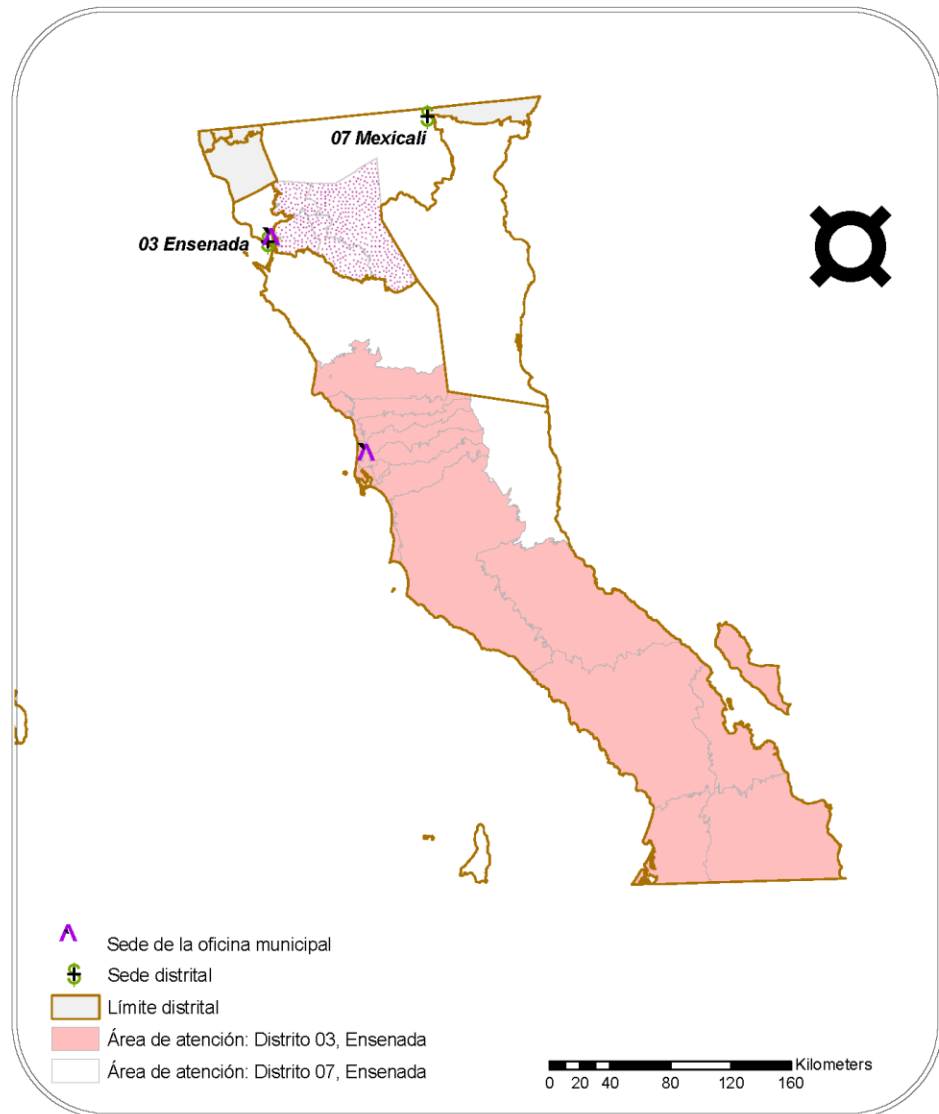

Baja California, Distrito 03 Ensenada: relación de secciones electorales que conforman el área de atención de la oficina municipal en Ensenada

Secciones electorales				
Total	35			
0148	0155	0162	0191	0199
0149	0156	0185	0192	0200
0150	0157	0186	0194	0201
0151	0158	0187	0195	0202
0152	0159	0188	0196	0203
0153	0160	0189	0197	0204
0154	0161	0190	0198	0210

Fuente: Elaborado por la Dirección de Planeación y Seguimiento de la Dirección Ejecutiva de Organización Electoral con base en información proporcionada por las juntas distritales ejecutivas en el mes de junio de 2014.

Baja California, Distrito 07 Mexicali: relación de secciones electorales que conforman el área de atención de la oficina municipal en Ensenada

Secciones electorales				
Total	33			
0012	0079	0093	0100	0129
0013	0080	0094	0101	0169
0014	0081	0095	0102	0170
0036	0082	0096	0107	0171
0060	0083	0097	0108	0172
0061	0084	0098	0109	
0062	0092	0099	0128	

Fuente: *Ídem*.

CHIHUAHUA Oficina municipal y área de atención

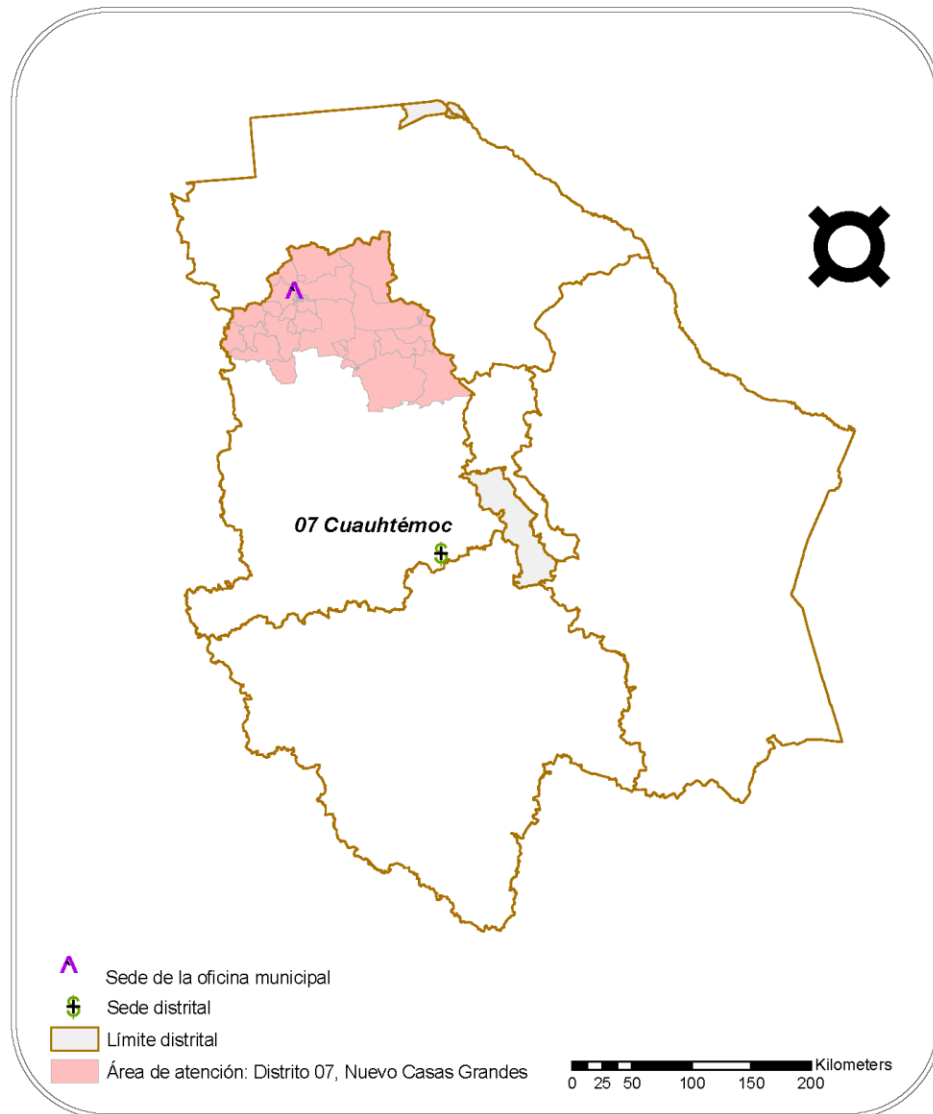

Fuente: Elaborado por la Dirección de Planeación y Seguimiento de la Dirección Ejecutiva de Organización Electoral.

Chihuahua, Distrito 07 Cuauhtémoc: relación de secciones electorales que conforman el área de atención de la oficina municipal en Nuevo Casas Grandes

Secciones electorales						
Total	108					
0149	0165	0244	2400	2416	2432	2448
0150	0166	0245	2401	2417	2433	2449
0151	0167	0246	2402	2418	2434	2450
0152	0168	0247	2403	2419	2435	2451
0153	0169	0248	2404	2420	2436	2452
0154	0170	0249	2405	2421	2437	2453
0155	0171	0250	2406	2422	2438	2454
0156	0172	0251	2407	2423	2439	2455
0157	0173	0252	2408	2424	2440	2456
0158	0174	1042	2409	2425	2441	2457
0159	0238	1044	2410	2426	2442	2458
0160	0239	1045	2411	2427	2443	2459
0161	0240	2396	2412	2428	2444	
0162	0241	2397	2413	2429	2445	
0163	0242	2398	2414	2430	2446	
0164	0243	2399	2415	2431	2447	

Fuente: *idem*.

DURANGO Oficinas municipales y áreas de atención

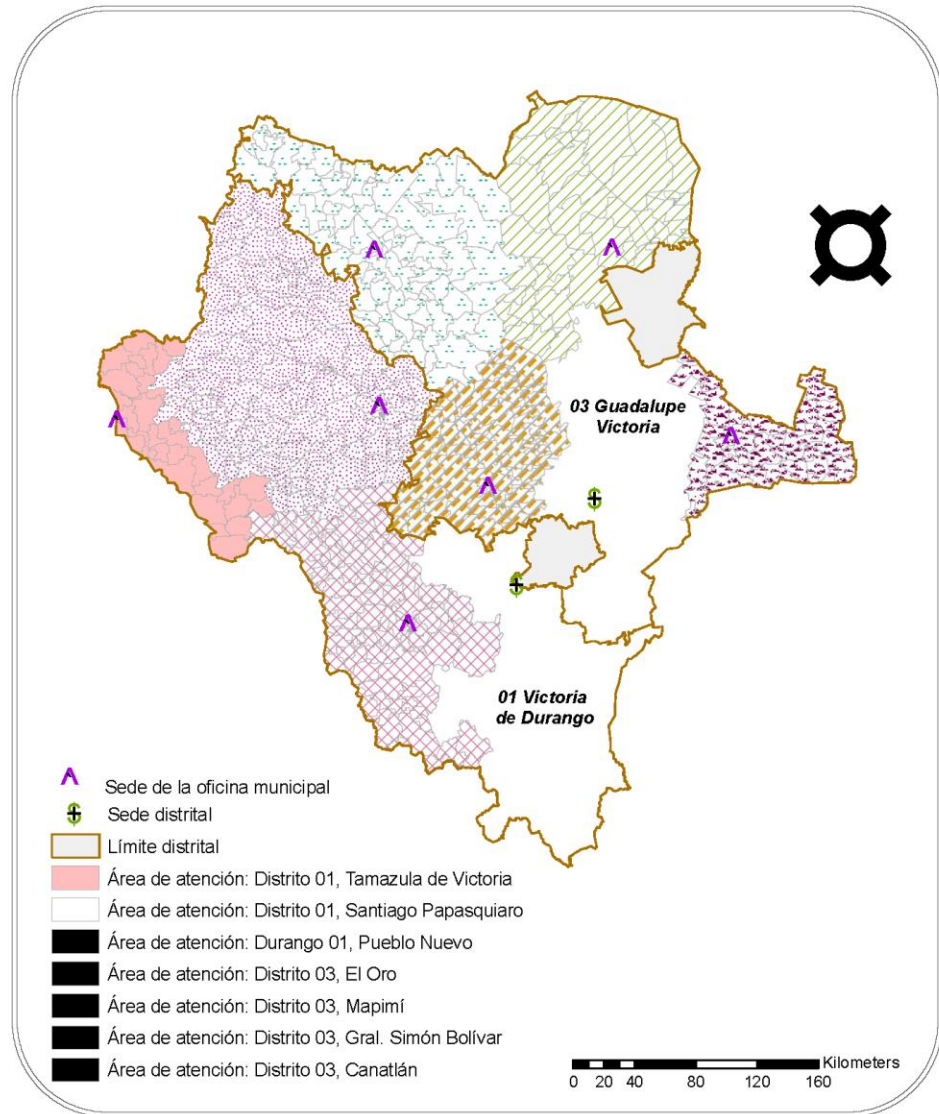

Fuente: Elaborado por la Dirección de Planeación y Seguimiento de la Dirección Ejecutiva de Organización Electoral.

**Durango, Distrito 01 Victoria de Durango:
relación de secciones electorales que
conforman el área de atención de la oficina
municipal en Tamazula de Victoria**

Secciones electorales				
Total	31			
1274	1281	1288	1295	1304
1275	1282	1289	1296	1305
1276	1283	1290	1297	1368
1277	1284	1291	1298	
1278	1285	1292	1299	
1279	1286	1293	1300	
1280	1287	1294	1301	

Fuente: *Ídem.*

**Durango, Distrito 01 Victoria de Durango: relación de secciones electorales que
conforman el área de atención de la oficina municipal en Santiago Papasquiaro**

Secciones electorales									
Total	155								
0042	0640	0657	0956	1210	1227	1244	1260	1319	1362
0043	0641	0658	0957	1211	1228	1245	1261	1320	1363
0044	0642	0659	0958	1212	1229	1246	1262	1321	1364
0045	0643	0660	0959	1213	1230	1247	1306	1322	1365
0046	0644	0661	0960	1214	1231	1248	1307	1323	1367
0047	0645	0662	1102	1215	1232	1249	1308	1324	1369
0048	0646	0663	1200	1217	1233	1250	1309	1325	1370
0050	0647	0947	1201	1218	1234	1251	1310	1326	1371
0051	0648	0948	1202	1219	1235	1252	1311	1327	1372
0052	0649	0949	1203	1220	1236	1253	1312	1328	1373
0053	0650	0950	1204	1221	1237	1254	1313	1329	1391
0054	0651	0951	1205	1222	1238	1255	1314	1330	
0055	0653	0952	1206	1223	1240	1256	1315	1331	
0056	0654	0953	1207	1224	1241	1257	1316	1332	
0638	0655	0954	1208	1225	1242	1258	1317	1360	
0639	0656	0955	1209	1226	1243	1259	1318	1361	

Fuente: *Ídem.*

Durango, Distrito 01 Victoria de Durango: relación de secciones electorales que conforman el área de atención de la oficina municipal en Pueblo Nuevo

Secciones electorales						
Total	88					
0374	1019	1032	1047	1100	1115	1131
0386	1020	1033	1048	1101	1116	1132
0387	1021	1034	1049	1103	1117	1133
0401	1022	1035	1054	1104	1118	1134
0407	1023	1036	1055	1105	1120	1135
0408	1024	1037	1056	1106	1121	1136
0409	1025	1038	1057	1108	1122	1137
0416	1026	1039	1058	1109	1123	1138
0417	1027	1040	1059	1110	1125	1139
1015	1028	1043	1061	1111	1126	1302
1016	1029	1044	1062	1112	1127	
1017	1030	1045	1098	1113	1128	
1018	1031	1046	1099	1114	1130	

Fuente: *Idem.*

Durango, Distrito 03 Guadalupe Victoria: relación de secciones electorales que conforman el área de atención de la oficina municipal en El Oro

Secciones electorales						
Total	87					
0664	0677	0896	0909	0923	0937	1089
0665	0678	0897	0910	0924	0938	1090
0666	0679	0898	0911	0926	0939	1091
0667	0680	0899	0912	0927	0940	1092
0668	0681	0900	0913	0928	0941	1093
0669	0682	0901	0914	0929	0942	1094
0670	0683	0902	0915	0930	0943	1095
0671	0684	0903	0916	0931	0944	1096
0672	0685	0904	0917	0932	0945	1097
0673	0686	0905	0918	0933	0946	
0674	0687	0906	0919	0934	1086	
0675	0688	0907	0921	0935	1087	
0676	0895	0908	0922	0936	1088	

Fuente: *Idem.*

Durango, Distrito 03 Guadalupe Victoria: relación de secciones electorales que conforman el área de atención de la oficina municipal en Mapimí

Secciones electorales						
Total	63					
0769	0781	0791	1181	1190	1341	1351
0770	0782	0792	1182	1333	1342	1352
0771	0783	0793	1183	1334	1344	1353
0772	0785	0794	1184	1335	1345	1354
0773	0786	0795	1185	1336	1346	1355
0774	0787	1392	1186	1337	1347	1356
0775	0788	1393	1187	1338	1348	1357
0778	0789	1179	1188	1339	1349	1358
0780	0790	1180	1189	1340	1350	1359

Fuente: *Ídem*.

Durango, Distrito 03 Guadalupe Victoria: relación de secciones electorales que conforman el área de atención de la oficina municipal en Gral. Simón Bolívar

Secciones electorales					
Total	41				
0420	0427	0434	1196	1143	1150
0421	0428	0435	1197	1144	1151
0422	0429	1191	1198	1145	1152
0423	0430	1192	1199	1146	1153
0424	0431	1193	1140	1147	1154
0425	0432	1194	1141	1148	1155
0426	0433	1195	1142	1149	

Fuente: *Ídem*.

Durango, Distrito 03 Guadalupe Victoria: relación de secciones electorales que conforman el área de atención de la oficina municipal en Canatlán

Secciones electorales						
Total	123					
0001	0020	0038	0872	0890	1076	1164
0002	0021	0039	0873	0891	1077	1165
0003	0022	0040	0874	0892	1078	1166
0004	0023	0057	0875	0893	1079	1167
0005	0024	0058	0876	0894	1080	1168
0006	0025	0059	0877	1063	1081	1169
0007	0026	0060	0878	1064	1082	1170
0008	0027	0061	0879	1065	1083	1171
0009	0028	0062	0880	1066	1084	1172
0010	0029	0063	0881	1067	1085	1173
0011	0030	0064	0882	1068	1156	1174
0012	0031	0065	0883	1069	1157	1175
0013	0032	0866	0884	1070	1158	1176
0014	0033	0867	0885	1071	1159	1177
0015	0034	0868	0886	1072	1160	1178
0016	0035	0869	0887	1073	1161	
0017	0036	0870	0888	1074	1162	
0019	0037	0871	0889	1075	1163	

Fuente: *Idem.*

HIDALGO Oficina municipal y área de atención

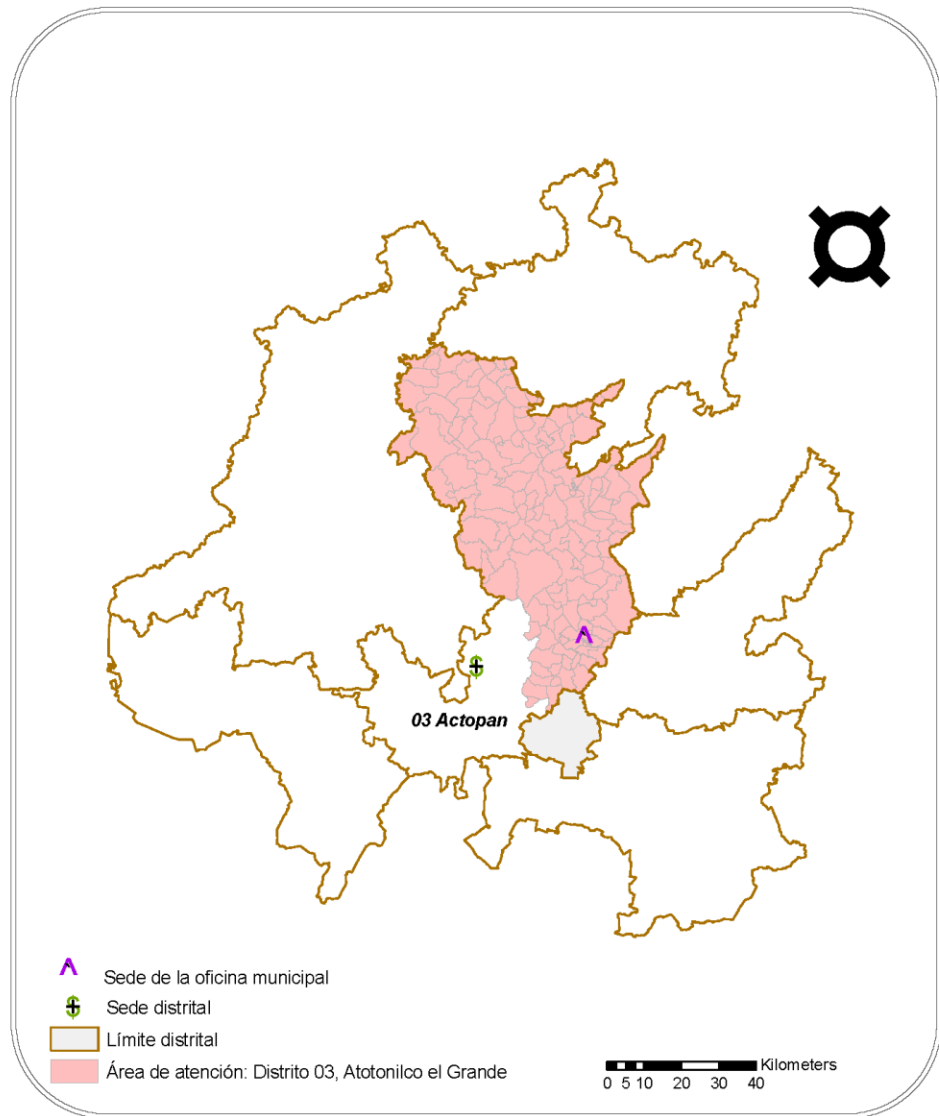

Fuente: Elaborado por la Dirección de Planeación y Seguimiento de la Dirección Ejecutiva de Organización Electoral.

Hidalgo, Distrito 03 Actopan: relación de secciones electorales que conforman el área de atención de la oficina municipal en Atotonilco el Grande

Secciones electorales									
Total	153								
0178	0194	0346	0682	0698	0766	0996	1382	1579	1610
0179	0195	0347	0683	0699	0767	0997	1383	1580	1611
0180	0196	0348	0684	0700	0768	0998	1384	1581	1612
0181	0197	0349	0685	0701	0769	0999	1385	1582	1613
0182	0198	0642	0686	0702	0770	1000	1386	1583	1614
0183	0199	0643	0687	0703	0771	1001	1387	1584	1615
0184	0200	0644	0688	0704	0772	1002	1388	1600	1616
0185	0201	0645	0689	0705	0773	1003	1389	1601	1617
0186	0202	0674	0690	0706	0774	1004	1390	1602	1618
0187	0203	0675	0691	0707	0775	1005	1391	1603	
0188	0204	0676	0692	0708	0776	1006	1392	1604	
0189	0205	0677	0693	0709	0777	1007	1393	1605	
0190	0342	0678	0694	0710	0778	1378	1394	1606	
0191	0343	0679	0695	0711	0779	1379	1576	1607	
0192	0344	0680	0696	0712	0994	1380	1577	1608	
0193	0345	0681	0697	0765	0995	1381	1578	1609	

Fuente: *Idem*.

OAXACA Oficinas municipales y áreas de atención

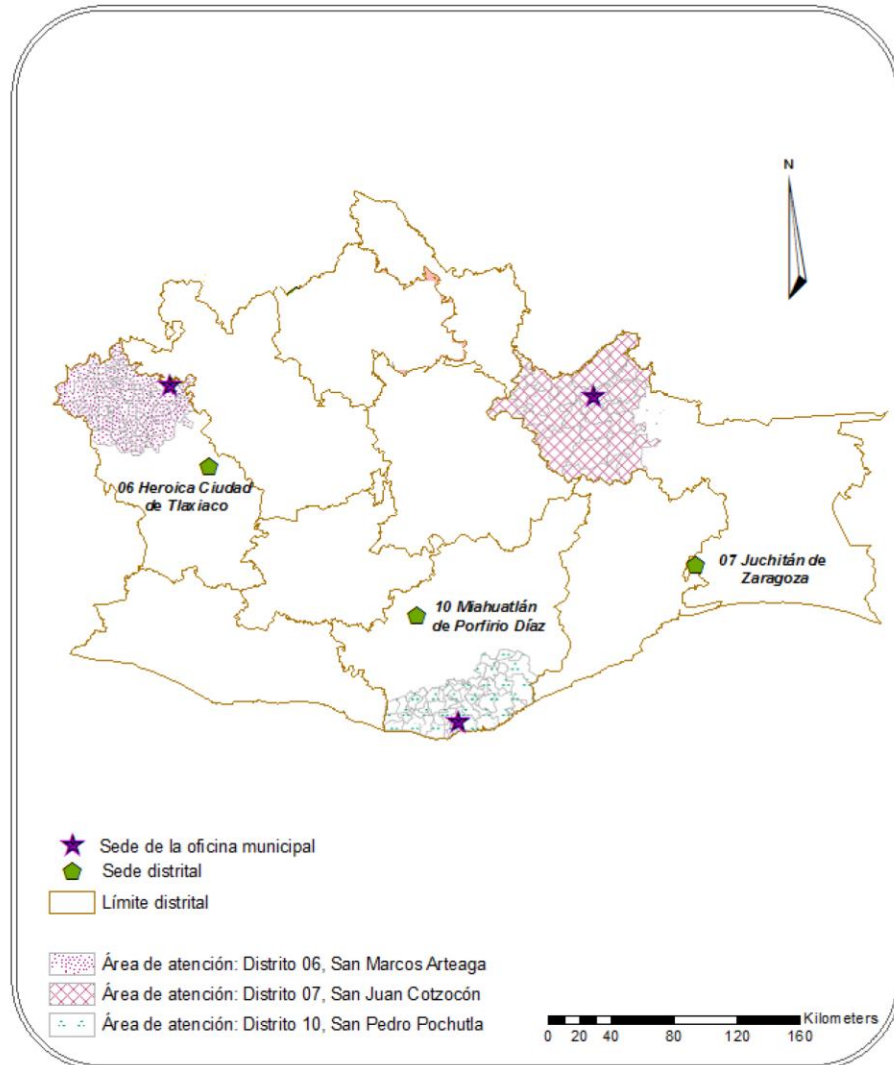

Fuente: Elaborado por la Dirección de Planeación y Seguimiento de la Dirección Ejecutiva de Organización Electoral.

Oaxaca, Distrito 06 Heroica Ciudad de Tlaxiaco: relación de secciones electorales que conforman el área de atención de la oficina municipal en San Marcos Arteaga

Secciones electorales							
Total	109						
0087	0392	1110	1411	1973	2238	2281	2344
0088	0393	1162	1412	1974	2239	2282	2345
0089	0394	1163	1413	1975	2240	2283	2346
0187	0395	1251	1414	1993	2241	2284	2347
0188	0712	1252	1418	1994	2242	2285	2348
0189	0713	1278	1619	2117	2243	2286	2349
0190	0761	1279	1620	2118	2273	2287	2350
0191	0774	1280	1621	2119	2274	2288	2351
0255	0907	1281	1622	2120	2275	2289	2432
0256	0938	1294	1636	2121	2276	2339	2433
0257	0939	1295	1690	2122	2277	2340	2434
0389	0940	1303	1704	2165	2278	2341	
0390	1007	1320	1705	2166	2279	2342	
0391	1008	1321	1706	2237	2280	2343	

Fuente: *Ídem*.

Oaxaca, Distrito 07 Juchitán de Zaragoza: relación de secciones electorales que conforman el área de atención de la oficina municipal en San Juan Cotzocón

Secciones electorales				
Total	35			
1119	1126	1181	1188	1989
1120	1127	1182	1189	1990
1121	1128	1183	1190	2151
1122	1177	1184	1191	2152
1123	1178	1185	1192	2153
1124	1179	1186	1987	2154
1125	1180	1187	1988	2155

Fuente: *Ídem*.

**Oaxaca, Distrito 10 Miahuatlán de Porfirio Díaz:
relación de secciones electorales que conforman el
área de atención de la oficina municipal en San Pedro
Pochutla**

Secciones electorales					
Total	62				
0090	1212	1519	1533	1850	2146
0091	1308	1520	1534	1919	2147
0095	1309	1521	1841	1920	2176
0096	1347	1522	1842	1921	2177
0638	1348	1525	1843	1922	2178
0639	1349	1527	1844	1923	2179
0640	1350	1528	1845	1924	2450
0641	1351	1529	1846	1925	
0642	1516	1530	1847	1926	
0732	1517	1531	1848	1927	
0733	1518	1532	1849	2144	

Fuente: *ídem.*

QUINTANA ROO Oficina municipal y área de atención

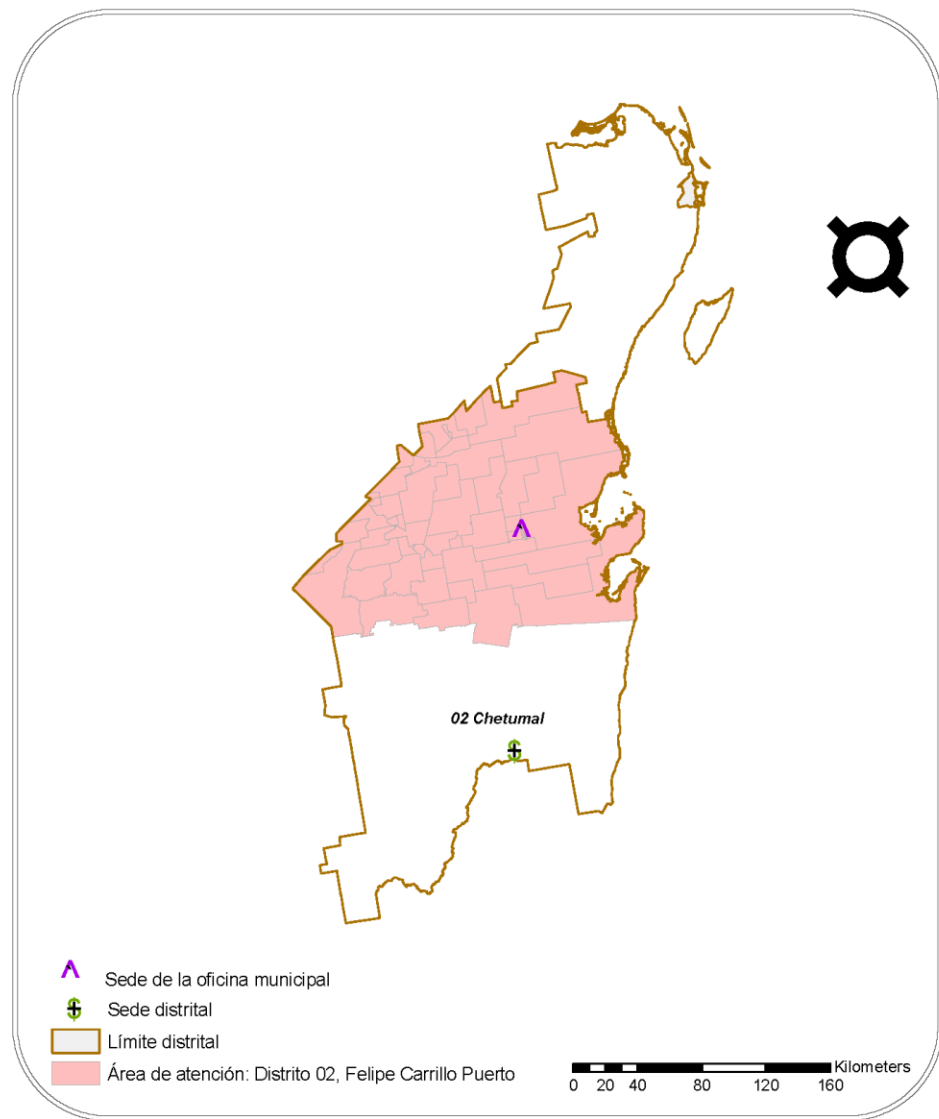

Fuente: Elaborado por la Dirección de Planeación y Seguimiento de la Dirección Ejecutiva de Organización Electoral.

Quintana Roo, Distrito 02 Chetumal: relación de secciones electorales que conforman el área de atención de la oficina municipal en Felipe Carrillo Puerto

Secciones electorales					
Total	58				
0215	0225	0235	0245	0266	0276
0216	0226	0236	0247	0267	0277
0217	0227	0237	0248	0268	0278
0218	0228	0238	0249	0269	0279
0219	0229	0239	0250	0270	0280
0220	0230	0240	0251	0271	0281
0221	0231	0241	0262	0272	0282
0222	0232	0242	0263	0273	0283
0223	0233	0243	0264	0274	
0224	0234	0244	0265	0275	

Fuente: *Ídem*.

SINALOA Oficina municipal y área de atención

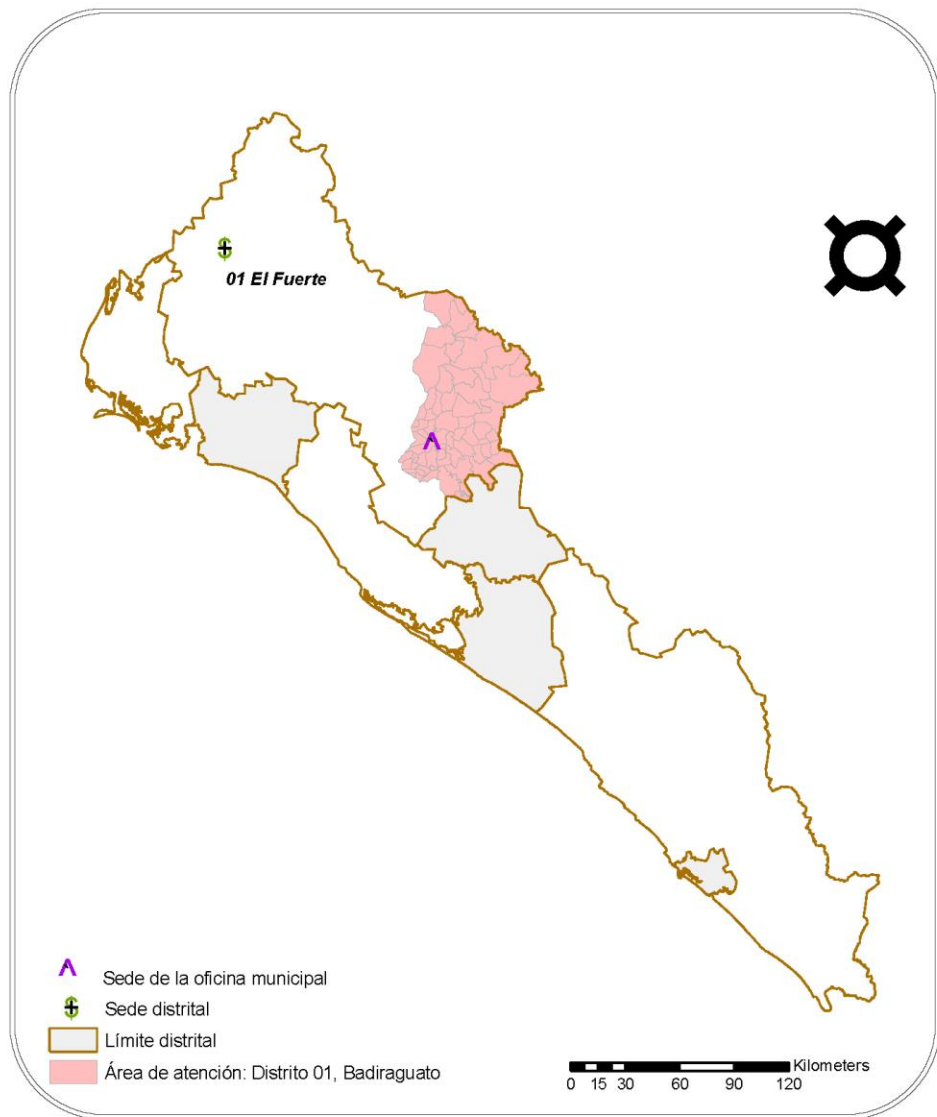

Fuente: Elaborado por la Dirección de Planeación y Seguimiento de la Dirección Ejecutiva de Organización Electoral.

Sinaloa, Distrito 01 El Fuerte: relación de secciones electorales que conforman el área de atención de la oficina municipal en Badiraguato

Secciones electorales					
Total	65				
0563	0574	0585	0596	0608	0619
0564	0575	0586	0597	0609	0620
0565	0576	0587	0598	0610	0621
0566	0577	0588	0599	0611	0622
0567	0578	0589	0600	0612	0623
0568	0579	0590	0601	0613	0624
0569	0580	0591	0603	0614	0625
0570	0581	0592	0604	0615	0626
0571	0582	0593	0605	0616	0627
0572	0583	0594	0606	0617	0628
0573	0584	0595	0607	0618	

Fuente: *Ídem.*

TAMAULIPAS Oficina municipal y área de atención

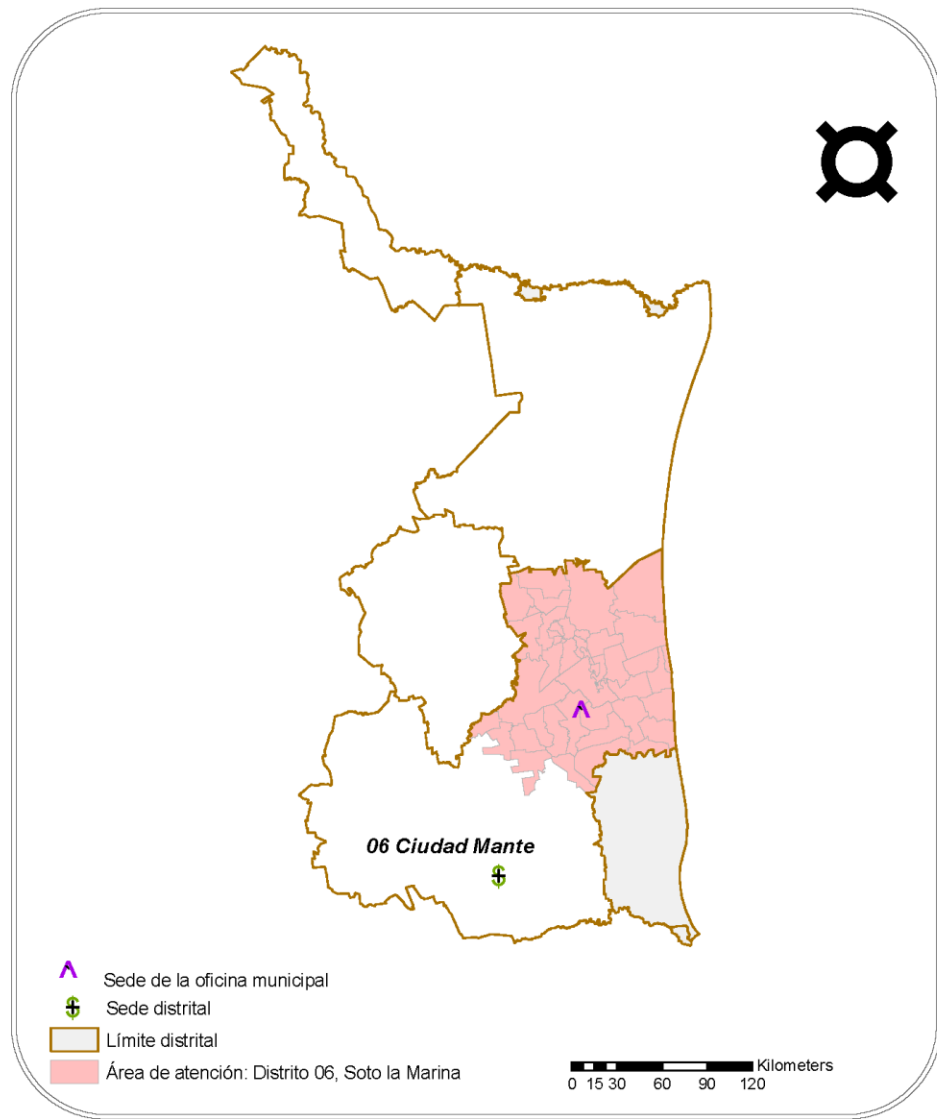

Fuente: Elaborado por la Dirección de Planeación y Seguimiento de la Dirección Ejecutiva de Organización Electoral.

Tamaulipas, Distrito 06 Ciudad Mante: relación de secciones electorales que conforman el área de atención de la oficina municipal en Soto la Marina

Secciones electorales					
Total	51				
0001	0011	0150	1280	1289	1298
0002	0012	0381	1281	1290	1299
0003	0143	0382	1282	1291	1300
0004	0144	0383	1283	1292	1301
0005	0145	0384	1284	1293	1302
0006	0146	0385	1285	1294	1303
0008	0147	0386	1286	1295	
0009	0148	0387	1287	1296	
0010	0149	0388	1288	1297	

Fuente: *Ídem*.

VERACRUZ Oficina municipal y área de atención

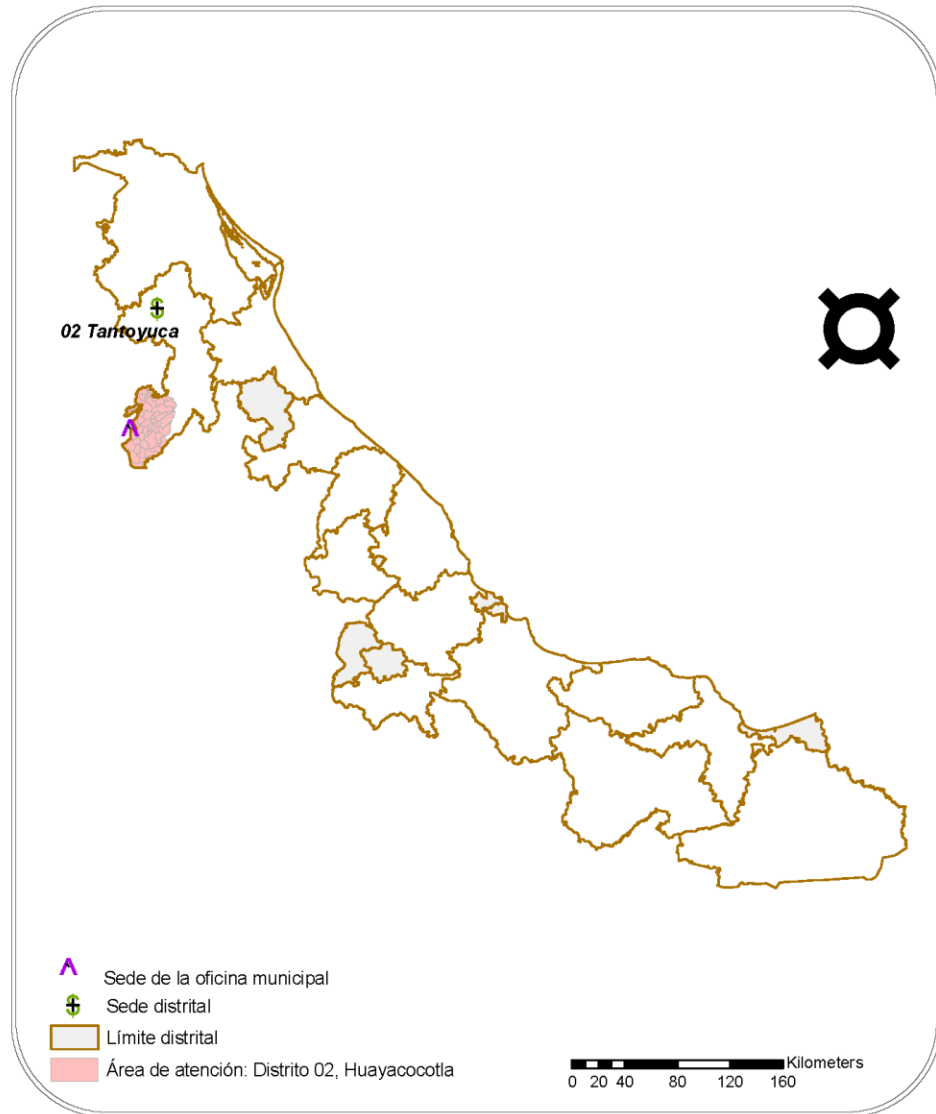

Fuente: Elaborado por la Dirección de Planeación y Seguimiento de la Dirección Ejecutiva de Organización Electoral.

Veracruz, Distrito 02 Tantoyuca: relación de secciones electorales que conforman el área de atención de la oficina municipal en Huayacocotla

Secciones electorales					
Total	50				
1623	1632	1688	1697	4551	4601
1624	1633	1689	1698	4552	4602
1625	1634	1690	1699	4553	4603
1626	1635	1691	1700	4554	4604
1627	1636	1692	3799	4555	4605
1628	1637	1693	3800	4556	
1629	1638	1694	3801	4598	
1630	1639	1695	3802	4599	
1631	1640	1696	3803	4600	

Fuente: *Idem*.

ZACATECAS

Oficinas municipales y áreas de atención

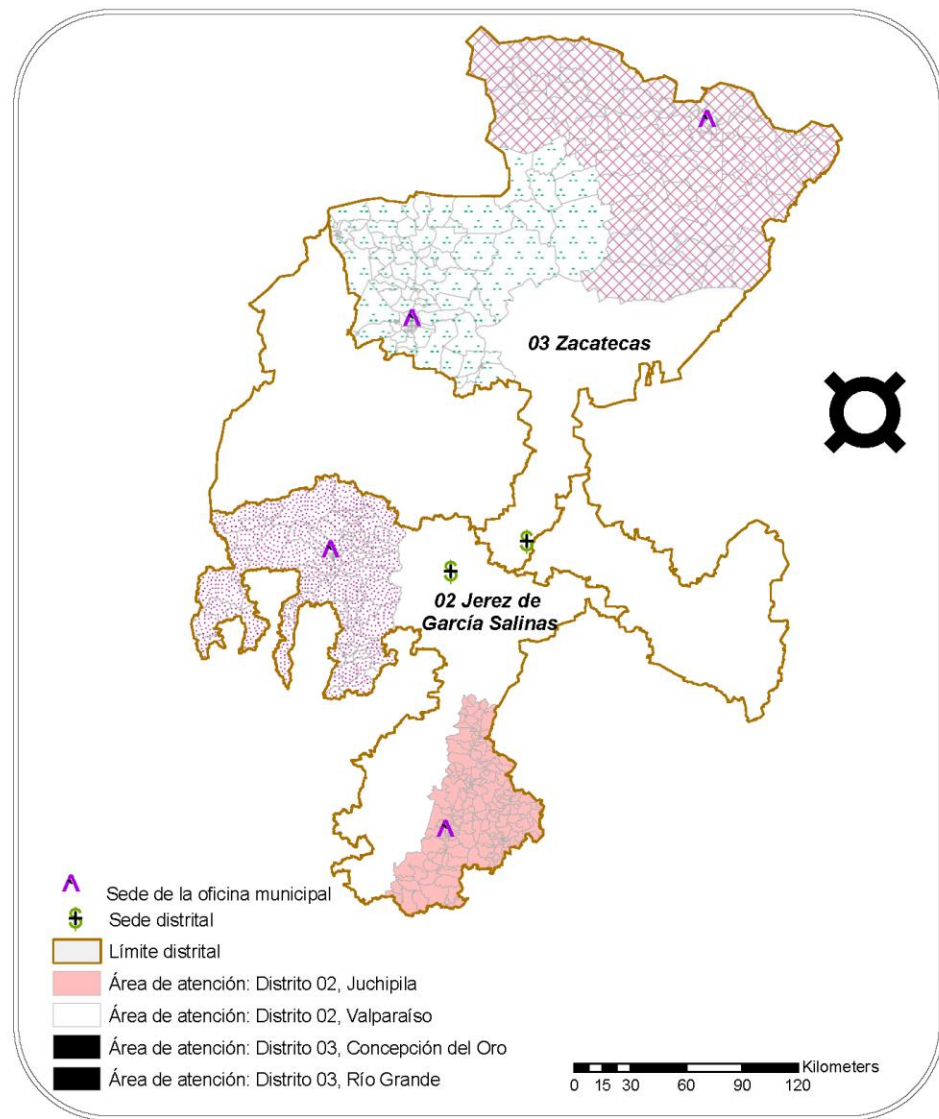

Fuente: Elaborado por la Dirección de Planeación y Seguimiento de la Dirección Ejecutiva de Organización Electoral.

Zacatecas, Distrito 02 Jerez de García Salinas: relación de secciones electorales que conforman el área de atención de la oficina municipal en Juchipila

Secciones electorales									
Total	188								
0001	0020	0569	0588	0743	0876	0966	0986	1006	1395
0002	0021	0570	0589	0744	0877	0967	0987	1007	1396
0003	0552	0571	0590	0745	0878	0968	0988	1008	1397
0004	0553	0572	0591	0746	0879	0969	0989	1010	1398
0005	0554	0573	0592	0747	0880	0970	0990	1011	1399
0006	0555	0574	0593	0748	0881	0971	0992	1012	1400
0007	0556	0575	0594	0749	0883	0972	0993	1013	1401
0008	0557	0576	0595	0750	0954	0973	0994	1014	1402
0009	0558	0577	0596	0751	0955	0974	0995	1015	1403
0010	0559	0578	0597	0752	0956	0975	0996	1016	1404
0011	0560	0579	0598	0753	0957	0976	0997	1018	1405
0012	0561	0580	0599	0754	0958	0977	0998	1019	1406
0013	0562	0581	0600	0755	0959	0978	0999	1019	1407
0014	0563	0582	0601	0756	0960	0979	1000	1389	1408
0015	0564	0583	0602	0757	0961	0980	1001	1390	1409
0016	0565	0584	0603	0758	0962	0981	1002	1391	1410
0017	0566	0585	0604	0760	0963	0982	1003	1392	1411
0018	0567	0586	0605	0761	0964	0983	1004	1393	
0019	0568	0587	0742	0762	0965	0984	1005	1394	

Fuente: *Ídem.*

Zacatecas, Distrito 02 Jerez de García Salinas: relación de secciones electorales que conforman el área de atención de la oficina municipal en Valparaíso

Secciones electorales									
Total	99								
0914	0925	0936	1530	1540	1550	1560	1571	1581	1591
0915	0926	0938	1531	1541	1551	1561	1572	1582	1592
0916	0927	0940	1532	1542	1552	1562	1573	1583	1593
0917	0928	0941	1533	1543	1553	1563	1574	1584	1594
0918	0929	0943	1534	1544	1554	1564	1575	1585	1596
0919	0931	1525	1535	1545	1555	1566	1576	1586	1597
0921	0932	1526	1536	1546	1556	1567	1577	1587	1598
0922	0933	1527	1537	1547	1557	1568	1578	1588	1599
0923	0934	1528	1538	1548	1558	1569	1579	1589	1600
0924	0935	1529	1539	1549	1559	1570	1580	1590	

Fuente: *Ídem.*

Zacatecas, Distrito 03 Zacatecas: relación de secciones electorales que conforman el área de atención de la oficina municipal en Concepción del Oro

Secciones electorales									
Total	89								
0073	0084	0094	0813	0823	0835	0849	0862	0873	
0074	0085	0095	0814	0824	0836	0850	0863	0874	
0075	0086	0096	0815	0826	0838	0851	0864	0875	
0076	0087	0097	0816	0827	0839	0853	0865	1283	
0077	0088	0098	0817	0828	0841	0854	0866	1284	
0078	0089	0099	0818	0829	0842	0855	0867	1285	
0079	0090	0101	0819	0830	0843	0856	0868	1286	
0080	0091	0102	0820	0832	0844	0858	0869	1287	
0082	0092	0808	0821	0833	0845	0860	0870	1288	
0083	0093	0812	0822	0834	0846	0861	0871		

Fuente: *Ídem.*

Zacatecas, Distrito 03 Zacatecas: relación de secciones electorales que conforman el área de atención de la oficina municipal en Río Grande

Secciones electorales									
Total	146								
0061	0390	0405	0420	0725	0740	1199	1214	1229	1244
0062	0391	0406	0421	0726	0809	1200	1215	1230	1245
0063	0392	0407	0422	0727	0810	1201	1216	1231	1246
0064	0393	0408	0423	0728	0811	1202	1217	1232	1247
0065	0394	0409	0424	0729	0831	1203	1218	1233	1248
0066	0395	0410	0425	0730	0837	1204	1219	1234	1249
0067	0396	0411	0426	0731	0847	1205	1220	1235	1250
0068	0397	0412	0427	0732	0859	1206	1221	1236	1251
0069	0398	0413	0718	0733	1192	1207	1222	1237	1252
0070	0399	0414	0719	0734	1193	1208	1223	1238	1253
0071	0400	0415	0720	0735	1194	1209	1224	1239	1255
0386	0401	0416	0721	0736	1195	1210	1225	1240	
0387	0402	0417	0722	0737	1196	1211	1226	1241	
0388	0403	0418	0723	0738	1197	1212	1227	1242	
0389	0404	0419	0724	0739	1198	1213	1228	1243	

Fuente: *Ídem.*