



Bases Generales del Presupuesto del Instituto Federal Electoral para el ejercicio fiscal 2014

Información cualitativa del Presupuesto del Instituto Federal Electoral para el ejercicio 2014	9
I. Introducción	9
Modelo Integral de Planeación Institucional	11
Talleres de planeación para la creación de mapas estratégicos de las unidades responsables con horizonte temporal al 2015 y elaboración de iniciativas 2014	12
Evolución del Modelo de Administración de Proyectos.....	14
Avances en los Objetivos Operativos Anuales 2014	15
Análisis de la estructura organizacional para la eficiencia institucional.....	16
Conclusiones.....	17
II. Vinculación con la Planeación Estratégica.....	18
Estructura de Programas Generales, Unidades Responsables y Subprogramas	21
Vinculación con las Políticas Generales	24
Vinculación con el Mapa Estratégico Institucional.....	25
III. Resumen cualitativo de la planeación	26
Resumen de la Planeación Táctica (Cartera institucional de proyectos).....	26
Resumen de la Planeación Operativa (Objetivos operativos anuales).....	28
IV. Planeación 2014 de las unidades responsables	29
M001. Gestión administrativa	30
116. Dirección Ejecutiva de Administración.....	30
Mapa Estratégico	30
Vinculación estratégica 2014	31
Planeación Táctica (proyectos específicos).....	35
Planeación Operativa (objetivos operativos anuales).....	37
M002. Organización del Servicio Profesional Electoral.....	41

114. Dirección Ejecutiva del Servicio Profesional Electoral.....	41
Mapa Estratégico	41
Vinculación estratégica 2014	42
Planeación Táctica (proyectos específicos).....	45
Planeación Operativa (objetivos operativos anuales).....	47
P001. Planeación, innovación, seguimiento y evaluación.....	53
121. Unidad Técnica de Planeación.....	53
Mapa Estratégico	53
Vinculación estratégica 2014	54
Planeación Táctica (proyectos específicos).....	58
Planeación Operativa (objetivos operativos anuales).....	60
R002. Organización electoral federal.....	63
113. Dirección Ejecutiva de Organización Electoral	63
Mapa Estratégico	63
Vinculación estratégica 2014	64
Planeación Táctica (proyectos específicos).....	70
Planeación Operativa (objetivos operativos anuales).....	75
R003. Capacitación y educación para el ejercicio democrático de la ciudadanía	84
115. Dirección Ejecutiva de Capacitación Electoral y Educación Cívica.....	84
Mapa Estratégico	84
Vinculación estratégica 2014	85
Planeación Táctica (proyectos específicos).....	88
Planeación Operativa (objetivos operativos anuales).....	91
R005. Actualización del padrón electoral y expedición de la credencial para votar	96

111. Dirección Ejecutiva del Registro Federal de Electores.....	96
Mapa Estratégico	96
Vinculación estratégica 2014	97
Planeación Táctica (proyectos específicos)	102
Planeación Operativa (objetivos operativos anuales)	110
R008. Dirección, soporte jurídico electoral y apoyo logístico	118
106. Dirección del Secretariado	118
Mapa Estratégico	118
Vinculación estratégica 2014	119
Planeación Táctica (proyectos específicos)	124
Planeación Operativa (objetivos operativos anuales)	125
108. Dirección Jurídica	129
Mapa Estratégico	129
Vinculación estratégica 2014	130
Planeación Táctica (proyectos específicos)	133
Planeación Operativa (objetivos operativos anuales)	138
R009. Otorgamiento de prerrogativas a partidos políticos, fiscalización de los recursos y administración de los tiempos del estado en radio y televisión	141
112. Dirección Ejecutiva de Prerrogativas y Partidos Políticos	141
Mapa Estratégico	141
Vinculación estratégica 2014	142
Planeación Táctica (proyectos específicos)	147
Planeación Operativa (objetivos operativos anuales)	153
120. Unidad de Fiscalización de los Recursos de los Partidos Políticos	160

Mapa Estratégico	160
Vinculación estratégica 2014	161
Planeación Táctica (proyectos específicos)	165
Planeación Operativa (objetivos operativos anuales)	167
R010. Vinculación con la Sociedad	169
104. Coordinación Nacional de Comunicación Social	169
Mapa Estratégico	169
Vinculación estratégica 2014	170
Planeación Táctica (proyectos específicos)	173
Planeación Operativa (objetivos operativos anuales)	179
105. Coordinación de Asuntos Internacionales	182
Mapa Estratégico	182
Vinculación estratégica 2014	183
Planeación Táctica (proyectos específicos)	187
Planeación Operativa (objetivos operativos anuales)	189
110. Centro para el Desarrollo Democrático	191
Mapa Estratégico	191
Vinculación estratégica 2014	192
Planeación Táctica (proyectos específicos)	196
Planeación Operativa (objetivos operativos anuales)	199
118. Unidad Técnica de Servicios de Información y Documentación	202
Mapa Estratégico	202
Vinculación estratégica 2014	203
Planeación Táctica (proyectos específicos)	205

Planeación Operativa (objetivos operativos anuales)	207
R011. Tecnologías de información y comunicaciones	210
109. Unidad de Servicios de Informática	210
Mapa Estratégico	210
Vinculación estratégica 2014	211
Planeación Táctica (proyectos específicos)	217
Planeación Operativa (objetivos operativos anuales)	221
O001. Apoyo a la función pública y mejoramiento de la gestión.....	224
122. Unidad Técnica de Igualdad de Género y No Discriminación	224
Planeación Táctica (proyectos específicos)	224
Anexo 1. Tabla de las Políticas Generales y su vinculación con la planeación 2014.....	225
Información cuantitativa del Presupuesto del Instituto Federal Electoral para el ejercicio 2014	242

Información cualitativa del Presupuesto del Instituto Federal Electoral para el ejercicio 2013

I. Introducción

El proceso de planeación para el ejercicio fiscal 2014 tuvo grandes cambios y avances respecto a los procesos de los años anteriores, en él se ven impactadas las modificaciones que iniciaron en el 2013 con el impulso de la Presidencia del Consejo, la Secretaría Ejecutiva y de los Consejeros Electorales integrantes de la *Comisión temporal para la revisión de los anteproyectos de políticas y programas y presupuesto ambos para el ejercicio fiscal de 2013*, que redituó en la aprobación de modificaciones a los *Lineamientos generales para la elaboración del anteproyecto de presupuesto y del Modelo Integral de Planeación Institucional*, por parte del Consejo General.

Para 2014 la planeación de las unidades responsables ha evolucionado significativamente, todas las Direcciones Ejecutivas y Unidades Técnicas cuentan con un *Mapa Estratégico* con una perspectiva al 2015 que estará alineado y vinculado al *Plan Estratégico Institucional 2012-2015*, lo cual redundará en beneficios al Instituto debido a que todas las *iniciativas y objetivos operativos anuales* de las unidades responsables están enfocados a lograr los objetivos y metas del *Mapa Estratégico Institucional* y con ello dar cumplimiento a la Misión y alcanzar la Visión.

Además de promover una mejor coordinación entre las unidades responsables, fortaleciendo así el trabajo en equipo y generando sinergias orientadas a eficientar la integración y ejercicio del presupuesto del Instituto.

Para el proceso de planeación 2014, un tema toral fue el impulsado por los consejeros integrantes de la *Comisión temporal de revisión del anteproyecto*

de *presupuesto para el ejercicio fiscal 2014*, quienes establecieron que los titulares de cada una de las unidades responsables deberían de presentar sus mapas estratégicos y sus propuestas de iniciativas para 2014, esto en un formato único, decisión que permitió mejorar sustancialmente su revisión y análisis, y orientó una toma de decisiones informada. Es importante señalar que desde el seno de la Comisión se impulsó la identificación de indicadores asociados a cada una de las iniciativas, fortaleciendo con ello su evaluación respecto al impacto y resultados esperados.

Otra acertada decisión, fue analizar de manera integral (no por silos) tres temas relevantes: equidad de género y no discriminación, tecnologías de la información y las comunicaciones, y Proceso Electoral Federal 2014-2015.

Respecto al tema de equidad de género y no discriminación, es importante señalar que se ha creado recientemente la Unidad Técnica correspondiente, estando pendiente la formalización de su estructura, así como la elaboración de su mapa estratégico y la elaboración de su planeación táctica y operativa, sin embargo esta unidad coordinará los dos proyectos institucionales relacionados con la materia.

Respecto al tema de tecnologías de la información y las comunicaciones, la Unidad de Servicios de Informática presentó un análisis de todas las iniciativas con elementos de TIC de las unidades responsables, dando su opinión técnica sobre cada una de ellas, lo que redituó en una mejor y más eficiente definición de los requerimientos de tecnología para el próximo año.

- La continuidad al proceso de transformación y modernización institucional

En resumen, el presente documento representa el resultado del trabajo y esfuerzo de todas las Direcciones Ejecutivas y Unidades Técnicas para contar con mejores elementos y herramientas de planeación, resaltando la dirección y conducción que la Presidencia del Consejo, los Consejeros Electorales y la Secretaría Ejecutiva, dieron sobre el particular.

El tercer tema es el relativo a la preparación del Proceso Electoral Federal 2014-2015, en el cual la Secretaría Ejecutiva, producto de las lecciones aprendidas en el pasado proceso electoral, instruyó la creación de un grupo de trabajo para la revisión, análisis, coordinación y elaboración de las iniciativas bajo los mismos criterios. Este grupo de trabajo está conformado por las direcciones ejecutivas del Registro Federal de Electores, de Organización Electoral, la de Capacitación Electoral y Educación Cívica, la de Prerrogativas y Partidos Políticos y la de Administración, así como por la Unidad de Servicios de Informática y la Unidad Técnica de Planeación, como resultado de estos trabajos, se establecieron parámetros únicos a las principales variables de cálculo y se sentaron las bases para el mejoramiento de la planeación y la presupuestación del Proceso Electoral Federal 2014-2015.

En 2014, la planeación y presupuesto del Instituto se orientará principalmente a los siguientes temas prioritarios:

- Procesos de actualización y depuración registral, que permitan contar con un padrón electoral de calidad
- Mejorar la atención ciudadana y la expedición de la credencial para votar
- La planeación e inicio de actividades del Proceso Electoral Federal 2014-2015
- Los impactos de la redistribución
- Los programas de educación cívica e impulso a la cultura político-democrática

Modelo Integral de Planeación Institucional

En *Modelo Integral de Planeación Institucional* aprobado por el Consejo General, establece que la planeación en el Instituto Federal Electoral se compone de tres elementos: estratégico, táctico y operativo.

La planeación estratégica está representada por el *Plan Estratégico Institucional 2012-2015*, el cual contiene como sus principales elementos: misión, visión, valores, políticas generales, programas generales, mapa estratégico institucional y proyectos estratégicos.

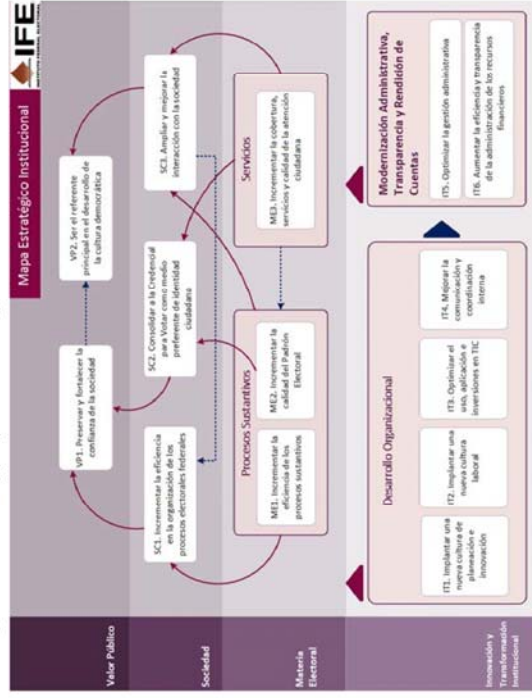

La planeación táctica está vinculada a la *Cartera Institucional de Proyectos*, la cual contiene proyectos estratégicos, portafolios e iniciativas o proyectos específicos.

La planeación operativa está compuesta por los objetivos operativos anuales y están relacionados con el presupuesto base.

Para 2014 el avance en la adopción del *Modelo Integral de Planeación Institucional*, se distingue por que todas las Direcciones Ejecutivas y Unidades Técnicas cuentan con una planeación táctica y operativa totalmente alineada al *Plan Estratégico Institucional*.

No obstante los avances para la planeación 2014, es necesario que se continúe con la adopción del Modelo, para mejorar la alineación de estrategias, procesos, presupuesto y personas.

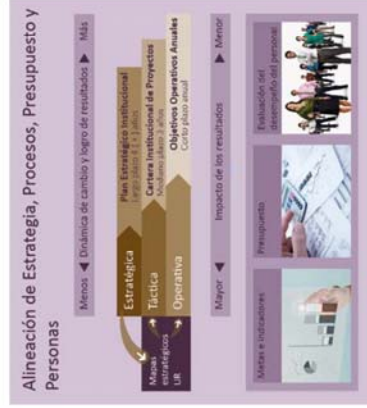

Talleres de planeación para la creación de mapas estratégicos de las unidades responsables con horizonte temporal al 2015 y elaboración de iniciativas 2014

Para dar cumplimiento al acuerdo del Consejo General CG615/2012 por el cual se aprobaron modificaciones al *Modelo Integral de Planeación Institucional*, durante los meses de mayo y junio de 2013 se llevaron a cabo talleres de planeación con todas las Direcciones Ejecutivas y Unidades Técnicas para la creación de sus mapas estratégicos 2015 y para la elaboración de las iniciativas 2014, talleres en los cuales la Unidad Técnica de Planeación participó como facilitador.

La aceptación de mapa estratégico usada en los talleres, está enfocada en dos niveles: a nivel institucional es la herramienta que traduce la visión en un conjunto coherente de objetivos y metas; a nivel de unidad responsable es la herramienta que traduce las estrategias a objetivos y metas, que buscan provocar cambios de conducta y mejorar el desempeño.

En los talleres para la creación de mapas estratégicos 2015, participaron los titulares de cada unidad responsable, los directores de área, así como personal de mandos medios. En ellos se analizó y discutió con amplitud el rumbo y la estrategia que deberían de seguir para colaborar en alcanzar la visión institucional y lograr los resultados deseados al 2015.

Para la identificación de los objetivos del mapa estratégico, se realizó a través del análisis, la participación y la discusión, con preguntas que orientaban el pensamiento estratégico:

- ¿En qué objetivos del mapa estratégico institucional tenemos un impacto directo?
- ¿Cuáles son mis principales usuarios? ¿Qué les ofrezco? ¿Cuál quiero que sea mi oferta de valor?
- ¿Cuáles son mis procesos sustantivos? ¿En qué se pueden mejorar?
- ¿Cuáles de mis activos en materia de cultura, personas, organización interna, normatividad, infraestructura y tecnología son claves para mejorar mis procesos y generar la oferta de valor? ¿Cómo deben de ser?

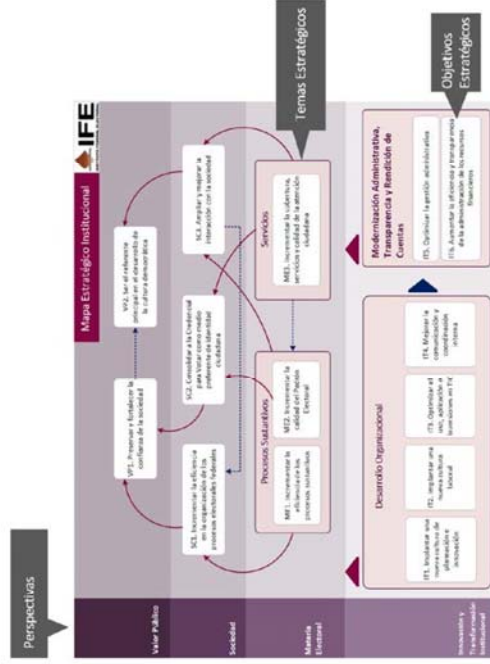

En todos los talleres se contó con una participación activa y enriquecedora de los funcionarios de las unidades responsables, quienes asumieron el compromiso y dieron la importancia de esta actividad adicional a sus funciones sustantivas, con el fin de contar con una ruta definida al 2015 que oriente sus decisiones, estrategias y recursos.

Como resultado de estos talleres se obtuvo el mapa estratégico 2015 y la identificación de las principales iniciativas, además las participaciones que se dieron en el taller, se constituyeron de hecho en los insumos necesarios para desarrollar las iniciativas y los objetivos operativos anuales para 2014.

Posterior al taller de creación del mapa estratégico, la Unidad Técnica de Planeación llevó a cabo un segundo taller con los líderes de proyecto de cada unidad responsable, para que en trabajo conjunto se desarrollara la planeación táctica, es decir, sus propuestas de iniciativas 2014, acordes a las áreas de oportunidad detectadas durante la elaboración del mapa estratégico.

En ese segundo taller, así como en reuniones subsecuentes se definió el curso de acción, metas y los resultados esperados de manera coherente.

Como resultado de este trabajo se obtuvieron iniciativas que responden primordialmente al mejoramiento de la calidad de los servicios y productos que se proporcionan a la ciudadanía, así como para la modernización y transformación institucional, en un entorno de búsqueda de sinergias y de reflexión colectiva.

Evolución del Modelo de Administración de Proyectos

La Metodología de administración de proyectos, como una buena práctica fue adoptada por el Instituto Federal Electoral, desde el 2011, año en el cual se sientan las bases con la integración de la primer Cartera Institucional de Proyectos, al tenor de un nuevo modelo de planeación, que en ese momento iniciaba su construcción, como parte de las acciones iniciales y debido a la premura del tiempo, se decidió iniciar el nuevo esquema de trabajo y sobre todo hacer del conocimiento de los actores clave y ejecutores del gasto los adopción de la metodología, con objeto de integrar la fuerza del capital humano, indispensable en todo proceso de cambio organizacional, con un enfoque tridimensional respecto al conocimiento, interés, participación y definición de metodología y herramientas, para promover el cambio y la sinergia de los involucrados.

En ese sentido a la fecha el IFE, ha desarrollado con base en esta metodología ya cuatro procesos de presupuestación, años en los cuales ha venido acumulando diversas experiencias que enriquecen cada proceso, fortaleciendo así su aplicación por parte de los Órganos Centrales y Desconcentrados. La adopción de una nueva forma de trabajo, conlleva un proceso de implementación, aproximadamente de cinco años, para lograr un nivel de madurez consistente y sostenible a largo plazo.

El IFE en su carácter de organismo autónomo y derivado de las primeras lecciones aprendidas toma la decisión de crear un Modelo específico y acorde a las condiciones y particularidades del Instituto, se definieron los atributos para los proyectos y para la Cartera Institucional, enriqueciendo cada proceso, con las lecciones aprendidas, así como el plan de maduración trazado, concebido bajo el método deductivo, es decir que, que el esquema de

aplicación y conocimiento se desarrolla de lo general a lo particular, profundizando a lo largo del tiempo en cada uno de las fase y procesos de la Administración de Proyectos.

Específicamente en este apartado y en concordancia a la estrategia de implantación, los proyectos 2014, surgieron como parte de un trabajo integral y conjunto que se desarrolló con el personal de Mandos Medios y Superiores de cada unidad responsable, así como resultado de los Mapas Estratégicos que elaboraron, con lo cual se da un paso importante en la evolución de la Cartera Institucional de Proyectos, alineando todas las iniciativas al Modelo Integral de Planeación Institucional, para la ampliación, mejora, modernización o atención particular de cada unidad, con un impacto directo en los objetivos de sus mapas, y por ende, en los objetivos estratégicos institucionales, para contribuir en la misión y visión.

Para el diseño y construcción de Iniciativas 2014, se agregaron algunos elementos tales como un resumen ejecutivo, indicadores, se precisó el tipo de recursos solicitados por capítulos de gasto y temas, se promovió el desarrollo de proyectos con una visión multianual y acordes a los mapas estratégicos, se estandarizaron las presentaciones para su valoración bajo el mismo esquema y contexto, para ello, se socializó el conocimiento con los diversos actores que participan en el proceso de presupuestación, se optimizó el uso de la herramienta informática, así mismo se desarrollaron varias acciones encaminadas al fortalecimiento de la calidad de la Cartera de proyectos para el próximo Ejercicio Fiscal.

Avances en los Objetivos Operativos Anuales 2014

2014 será el segundo año donde la planeación operativa del Instituto, esté integrada por *Objetivos Operativos Anuales*.

Este nuevo concepto de la planeación operativa empezó a operar en el presente año, considerado como de *transición* al nuevo esquema.

Consciente de ello, durante los primeros meses de 2013 la *Unidad Técnica de Planeación* se dio a la tarea de recopilar y analizar una serie de observaciones y comentarios de las unidades responsables sobre este tema, y en particular valoró la opinión de las Juntas Locales y Distritales.

El próximo año será de *estabilización*, de este elemento de la planeación, y con la creación de los mapas estratégicos 2015 de cada unidad responsable, los objetivos operativos anuales 2014 derivan directamente de los objetivos contenidos en su mapa, con lo que se logró una mejor identificación y definición.

Además se incorporaron elementos que enriquecerán su contenido y su alineación con la planeación estratégica. En la parte de contenido, se mejoró la definición de actividades las cuales cuentan con una descripción que facilitará su comunicación y entendimiento, así como una mejor identificación de quien será el responsable de reportar el avance de las mismas, y con ello dar mayor

certeza a los órganos desconcentrados. En la alineación con la planeación estratégica, en los objetivos operativos anuales 2014, se identifica a que política general se estará atendiendo.

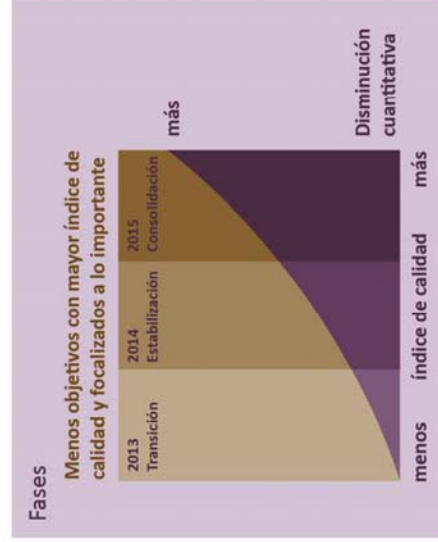

Análisis de la estructura organizacional para la eficiencia institucional

El proyecto de transformación institucional, además de considerar una mejor asignación y ejercicio de los recursos presupuestales, y la inversión en tecnologías de la información y las comunicaciones que mejoren su operación, establece la necesidad de revisar la estructura organizacional, tomando como base el Modelo Integral de Planeación Institucional, y la óptima alineación de la estrategia institucional, con los procesos, la asignación de recursos presupuestales y con las personas, a fin de fortalecer la eficiencia, las capacidades y competencias organizacionales.

Derivado del proceso de revisión y análisis del presupuesto para 2013, el Instituto inició a finales de 2012 un diagnóstico sobre su estructura organizacional, a fin de identificar las principales áreas de oportunidad considerando las atribuciones y funciones que desarrollan los Órganos Centrales y Desconcentrados, y la cantidad de recursos humanos asignados, buscando hacer más eficiente el uso de los recursos con los que se cuenta y con la perspectiva de modificar la manera en que tradicionalmente ha venido operando.

De esta manera, se ha realizado un trabajo intensivo con las Direcciones Ejecutivas y Unidades Técnicas, así como con las Juntas Locales y Distritales con el objeto de identificar y conocer los procesos de trabajo en cada una de ellas, que permitan alinear las capacidades organizacionales de la Institución hacia una ejecución efectiva y sostenible de sus iniciativas estratégicas.

Este ambicioso proyecto plantea la implementación de las mejores prácticas internacionales en materia electoral, administrativa y organizacional sin soslayar que el Instituto cuenta ya, en algunos ámbitos, con dichas prácticas.

Una vez que se concluyan los trabajos del referido diagnóstico se propondrá el redimensionamiento de la estructura organizacional tanto de oficinas centrales como de órganos desconcentrados, así como una estrategia de transición entre los anteriores y los nuevos esquemas de trabajo, de tal forma que de manera reflexiva y ordenada se implementen los cambios que den sustento a la transformación institucional.

Conclusiones

El proceso de planeación para 2014 es un hito en la evolución de la gestión institucional.

Todas las unidades responsables del Instituto, cuentan con un mapa estratégico con perspectiva al 2015, y de los cuales se derivaron de manera directa las iniciativas y los objetivos operativos anuales para 2014. Esto reeditará en que todo el Instituto esté debidamente alineado y orientado a cumplir con la *misión* y alcanzar la *visión*.

Uno de los principales beneficios de esta nueva forma de gestión institucional, será el contar cada vez con mejores anteproyectos de presupuesto orientados al cumplimiento de los objetivos de la Institución y de las unidades responsables.

Otro de los beneficios tangibles, será que en los próximos años las unidades responsables contarán con mayores plazos, para definir y elaborar su planeación; esto tendrá como resultado el incremento en la calidad de sus iniciativas y objetivos operativos anuales, y así poder dotar de mayores y mejores elementos de análisis a los Consejeros Electorales y al Secretario Ejecutivo para una mejor toma de decisiones.

Con el avance en la adopción del Modelo Integral de Planeación Institucional, se busca también mejorar la eficiencia institucional, optimizando la asignación,

distribución y ejercicio del presupuesto, enmarcado en un entorno de transparencia y de rendición de cuentas.

No obstante lo anterior, es necesario mencionar que los procesos de transformación de una institución se deben de dar necesariamente en etapas, buscando el establecimiento paulatino de una nueva cultura institucional, y que este proceso se desarrolla en un entorno institucional dinámico, en constante adaptación y permanentemente evolución.

En 2014 se deberá consolidar la adopción del *Modelo de Seguimiento, Medición y Evaluación del Sistema Integral de Planeación Institucional*, que promueva la generación de nuevas conductas y habilidades en los funcionarios del Instituto, así como la correcta definición de metas e indicadores, que propicien un mejor seguimiento y evaluación del desempeño institucional, y con ello dar cumplimiento a las disposiciones, que en la materia, contiene la *Ley General de Contabilidad Gubernamental*.

II. Vinculación con la Planeación Estratégica

Los ejes principales del *Plan Estratégico Institucional* están representados por la *misión* y la *visión*. Por su parte, los *principios rectores* y los *valores* representan las conductas esperadas de los funcionarios de la Institución, y las *políticas generales*, los *programas generales* y el *mapa estratégico institucional* son los medios para vincular y orientar la planeación de las unidades responsables para cumplir con la *misión* y alcanzar la *visión*.

El *mapa estratégico institucional* es el elemento que traduce la *misión* y la *visión* en objetivos y metas de carácter estratégico, además de ser el modelo de gestión para el proceso de planeación.

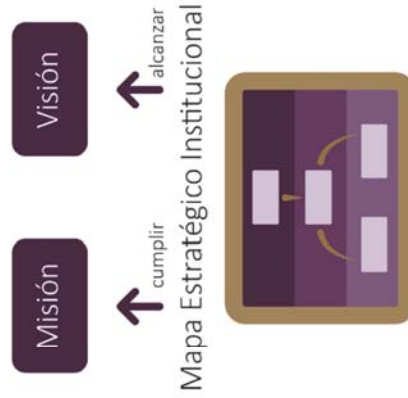

Por su parte, las Políticas Generales y los Programas Generales tienen una relación estrecha y estos últimos, además representan la primera vinculación con la estructura organizacional del Instituto.

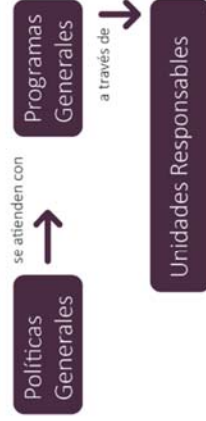

La planeación de las unidades responsables para 2014 está enfocada y vinculada con estos tres elementos de la Planeación Estratégica.

Vinculación con los Programas Generales

Los *programas generales* agrupan las grandes funciones del Instituto y se integran con unidades responsables, las que a su vez, se componen de subprogramas vinculados a la estructura organizacional (direcciones de área u homólogos y vocalias). Además representan la clasificación programática del presupuesto de egresos de conformidad a lo que establece la Ley Federal de Presupuesto y Responsabilidad Hacendaria.

Con esto podemos afirmar, que los programas generales representan el elemento vinculante entre la planeación y el presupuesto del Instituto, logrando además contar con una clasificación homogénea y de fácil comprensión.

Vinculación con el Mapa Estratégico Institucional

Como se mencionó en el capítulo anterior, todas las unidades responsables cuentan con un mapa estratégico con perspectiva al 2015, que está vinculado con los objetivos estratégicos del *Mapa Estratégico Institucional*, a este proceso se le conoce como *alineación estratégica* debido a que asegura que los objetivos estratégicos y de las unidades responsables se encuentren en una relación causa-efecto.

Mapa Estratégico Institucional

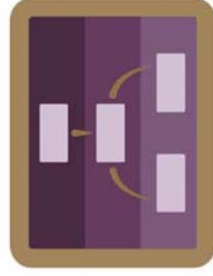

Vinculados a los objetivos estratégicos de las perspectivas de Innovación y Transformación Institucional, Materia Electoral y Sociedad

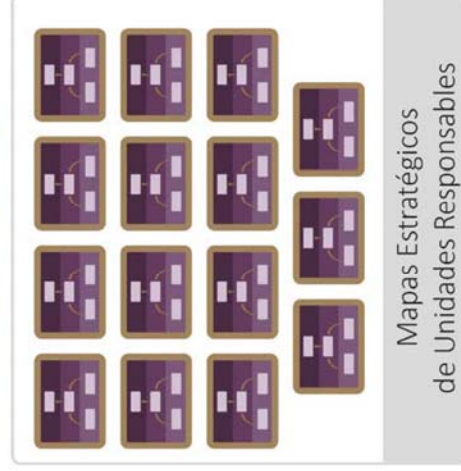

Vinculación con las Políticas Generales

En el proceso de planeación para 2014, se hizo énfasis para que las unidades responsables definirían estrategias y acciones concretas para dar cumplimiento a las *políticas generales*. La planeación táctica y la planeación operativa de las unidades responsables, además de tener una vinculación directa con los objetivos de sus *mapas estratégicos*, también están vinculados con las *políticas generales* que atenderán. Esto da como resultado, que por primera vez, contemos con un cuadro que identifica con claridad qué unidades responsables y con qué instrumentos de planeación estarán atendiendo las *políticas generales*, transformando estas, en un elemento dinámico que rige y orienta el actuar del Instituto.

En el presente capítulo encontraremos:

- Tabla que contiene la estructura de *programas generales*, unidades responsables y subprogramas (la cual sirvió como base para la conformación de la estructura programática del anteproyecto de presupuesto para el ejercicio fiscal 2014)
- Tabla que relaciona cada una de las *políticas generales* con la unidades responsables que en 2014 tienen previsto estrategias y acciones concretas para su atención, así como el medio para hacerlo (planeación táctica y/o planeación operativa).
- Tabla que contiene la relación de los *objetivos estratégicos* con los mapas estratégicos de las unidades responsables.

Finalmente en el Anexo 1, tenemos las *políticas generales* y la lista de *iniciativas y objetivos operativos anuales* que las estarán atendiendo en 2014.

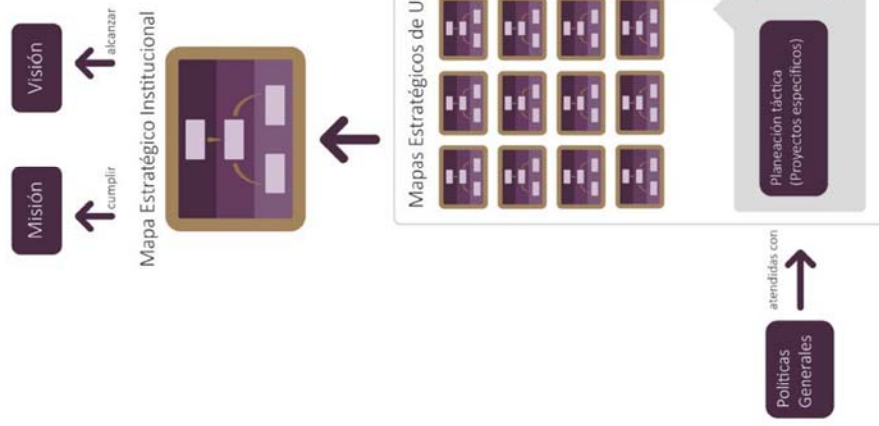

Estructura de Programas Generales, Unidades Responsables y Subprogramas

M001. Gestión administrativa		
116. Dirección Ejecutiva de Administración	001. Dirección y apoyo administrativo 039. Dirección de Personal 040. Dirección de Recursos Materiales y Servicios 041. Dirección de Recursos Financieros 042. Coordinación de Tecnologías de Información Administrativa 046. Administración 046. Administración	051. Coordinación de Enlace Institucional 052. Coordinación de Seguridad y Protección Civil 068. Coordinación Administrativa Central 069. Unidad de Enlace Administrativa del Consejo General
200. Juntas Locales Ejecutivas		
300. Juntas Distritales Ejecutivas		
M002. Organización del Servicio Profesional Electoral		
114. Dirección Ejecutiva del Servicio Profesional Electoral	001. Dirección y apoyo administrativo 034. Dirección de Normatividad e Incorporación	035. Dirección de Formación, Evaluación y Promoción
O001. Apoyo a la función pública y mejoramiento de la gestión		
107. Contraloría General	001. Dirección y apoyo administrativo 013. Auditoría a Oficinas Centrales, Órganos Desconcentrados, de Desempeño y Especiales	014. Evaluación, Normatividad y Desarrollo Administrativo 015. Asuntos Jurídicos
122. Unidad Técnica de Igualdad de Género y No Discriminación	001. Dirección y apoyo administrativo	
P001. Planeación, innovación, seguimiento y evaluación		
121. Unidad Técnica de Planeación	001. Dirección y apoyo administrativo 070. Dirección de Planeación Estratégica	071. Dirección de Soporte Técnico a la Ejecución 086. Dirección de Innovación y Modernización Administrativa
R002. Organización electoral federal		
113. Dirección Ejecutiva de Organización Electoral	001. Dirección y apoyo administrativo 031. Dirección de Estadística y Documentación Electoral 043. Vocals de Organización Electoral	032. Dirección de Operación Regional 033. Dirección de Planeación y Seguimiento
200. Juntas Locales Ejecutivas		
300. Juntas Distritales Ejecutivas	043. Vocals de Organización Electoral	
R003. Capacitación y educación para el ejercicio democrático de la ciudadanía		
115. Dirección Ejecutiva de Capacitación Electoral y Educación Cívica	001. Dirección y apoyo administrativo 036. Dirección de Educación Cívica y la Participación Ciudadana 037. Dirección de Difusión y Campañas Institucionales 044. Vocals de Capacitación Electoral y Educación Cívica	038. Dirección de Seguimiento y Evaluación de Programas 053. Dirección de Capacitación Electoral
200. Juntas Locales Ejecutivas		
300. Juntas Distritales Ejecutivas	044. Vocals de Capacitación Electoral y Educación Cívica	

R005. Actualización del padrón electoral y expedición de la credencial para votar		
111. Dirección Ejecutiva del Registro Federal de Electores	001. Dirección y apoyo administrativo 024. Dirección de la Secretaría de las Comisiones de Vigilancia 025. Coordinación de Operación en Campo 026. Coordinación de Procesos Tecnológicos 027. Dirección de Atención Ciudadana 047. Secretaría Técnica Normativa 076. Coordinación de Administración y Gestión 077. Secretaría Técnica	078. Dirección de Operación y Seguimiento 079. Dirección de Depuración y Verificación en Campo 080. Dirección de Estadística 081. Dirección de Cartografía Electoral 082. Dirección de Operaciones del Centro de Cómputo y Resguardo Documental 083. Dirección de Productos y Servicios Electorales 084. Dirección de Desarrollo y Operación de Sistemas 085. Dirección de Infraestructura y Tecnología Aplicada 088. Módulos de Atención Ciudadana 088. Módulos de Atención Ciudadana
200. Juntas Locales Ejecutivas	045. Vocales del Registro Federal de Electores	
300. Juntas Distritales Ejecutivas	045. Vocales del Registro Federal de Electores	
R008. Dirección, soporte jurídico electoral y apoyo logístico		
101. Presidencia del Consejo	001. Dirección y apoyo administrativo 002. Fortalecimiento de los vínculos del IFE	062. Órgano garante de la transparencia y acceso a la información
102. Consejeros Electorales	001. Dirección y apoyo administrativo 003. Órgano central de dirección	006. Coordinación administrativa
103. Secretaría Ejecutiva	001. Dirección y apoyo administrativo	004. Conducir la administración y supervisar el desarrollo
117. Consejeros del Poder Legislativo y representantes de Partidos Políticos	005. Apoyo	
200. Juntas Locales Ejecutivas	001. Vocales Ejecutivos Locales	001. Vocales Secretarios Locales
300. Juntas Distritales Ejecutivas	001. Vocales Ejecutivos Distritales	001. Vocales Secretarios Distritales
106. Dirección del Secretariado	001. Dirección y apoyo administrativo 011. Dirección de Apoyo a Órganos Centrales	012. Dirección de Coordinación y Análisis
108. Dirección Jurídica	001. Dirección y apoyo administrativo 017. Dirección de Instrucción Recursal	019. Dirección de lo Contencioso 049. Dirección de Normatividad y Contratos
	018. Dirección de Quejas	073. Dirección de Asuntos Laborales

R009. Otorgamiento de prerrogativas a partidos políticos, fiscalización de sus recursos y administración de los tiempos del estado en radio y televisión		
112. Dirección Ejecutiva de Prerrogativas y Partidos Políticos	001. Dirección y apoyo administrativo 028. Dirección de Partidos Políticos 030. Dirección de Pautado, Producción y Distribución de Materiales	063. Dirección de Verificación y Monitoreo 064. Dirección de Análisis e Integración
200. Juntas Locales Ejecutivas	067. Centros de Verificación y Monitoreo	
300. Juntas Distritales Ejecutivas	067. Centros de Verificación y Monitoreo	
120. Unidad de Fiscalización de los Recursos de los Partidos Políticos	001. Dirección y apoyo administrativo 029. Dirección de Auditoría de Partidos Políticos, Agrupaciones Políticas y Otros	054. Dirección de Resoluciones y Normatividad
R010. Vinculación con la sociedad		
104. Coordinación Nacional de Comunicación Social	001. Dirección y apoyo administrativo 007. Dirección de Información	008. Dirección de Análisis y Evaluación
105. Coordinación de Asuntos Internacionales	001. Dirección y apoyo administrativo 009. Dirección de Estudios Electorales y Proyectos Internacionales	010. Dirección de Vinculación y Cooperación Internacional
110. Centro para el Desarrollo Democrático	001. Dirección y apoyo administrativo	022. Dirección de Desarrollo Institucional
118. Unidad Técnica de Servicios de Información y Documentación	001. Dirección y apoyo administrativo 055. Unidad de Enlace 056. Red Nacional de Información y Documentación	057. Archivo Institucional 058. Información Socialmente Útil
R011. Tecnologías de información y comunicaciones		
109. Unidad de Servicios de Informática	001. Dirección y apoyo administrativo 020. Dirección de Sistemas	021. Dirección de Operaciones

Vinculación con las Políticas Generales

Políticas Generales	CAI	CDD	CNCS	DEA	DECEYEC	DEOE	DEPPP	DERFE	DESPE	DJ	DS	UTIGYND	UFRPP	UNICOM	UTP	UTSID
Fortalecimiento del régimen electoral y de partidos	I		I		OOA	I	I/OOA	I		I	I		I/OOA			
Mejora en la calidad de los Procesos Electorales Federales	I	I	I	I	I	I/OOA	I/OOA	I	I	I/OOA	I			I/OOA		
Promoción de los valores democráticos y la educación cívica	I/OOA	OOA	I		I/OOA											I
Optimización del Padrón Electoral, la Credencial para Votar y la atención ciudadana					I/OOA			I/OOA		I/OOA						
Consolidación de la confianza ciudadana	I/OOA	I/OOA	I	I/OOA	I/OOA	I/OOA		I		I/OOA			OOA	I		I/OOA
Innovación institucional para eficientar la asignación y el ejercicio de los recursos		I		I/OOA		I/OOA		I/OOA	I/OOA	I	I/OOA		I	I/OOA	I/OOA	
Apuntalamiento de la perspectiva de género y no discriminación		I/OOA			I/OOA	OOA						I	I			
Impulso al desarrollo del capital humano		OOA		I/OOA	OOA		I/OOA	I/OOA	I/OOA			I	I	I/OOA		OOA
Fomento del uso de tecnologías de información y comunicaciones, y mejorando su gestión institucional		I	I	I/OOA		I/OOA	I/OOA	I/OOA	I/OOA	I	I/OOA		I	I/OOA	OOA	I/OOA

I/OOA =La política general será atendida con Iniciativas y Objetivos Operativos Anuales

I=La política general se atenderá a través de Iniciativas

OOA=La política general se atenderá a través de Objetivos Operativos Anuales

Vinculación con el Mapa Estratégico Institucional

Objetivos del Mapa Estratégico Institucional	CAI	CDD	CNCS	DEA	DECEYEC	DEOE	DEPPP	DERFE	DESPE	DJ	DS	UFRPP	UNICOM	UTP	UTSID
SC1. Incrementar la eficiencia en la organización de los Procesos Electorales Federales	X										X				
SC3. Ampliar y mejorar la interacción con la Sociedad	X	X	X												
ME1. Incrementar la eficiencia de los procesos sustantivos	X	X			X	X	X	X	X	X		X	X		
ME2. Incrementar la calidad del Padrón Electoral								X		X					
ME3. Incrementar la cobertura, servicios y calidad de la atención ciudadana	X				X	X	X	X		X	X	X	X		X
IT1. Implantar una nueva cultura de planeación e innovación											X		X	X	
IT2. Implantar una nueva cultura laboral		X		X	X				X	X					X
IT3. Optimizar el uso, aplicación e inversiones en TIC													X		
IT4. Mejorar la comunicación y coordinación interna											X			X	
IT5. Optimizar la gestión administrativa				X											
IT6. Aumentar la eficiencia y transparencia de la administración de los recursos financieros				X											

Nota 1. Los objetivos de la perspectiva de Valor Público, no aparecen debido a que representan el resultado final de todos los demás objetivos.

Nota 2. Los objetivos de la perspectiva de Sociedad (SC) que aparecen en este cuadro, son porque las unidades responsables los impactan de manera directa (sin afectar antes a algún otro objetivo), sin embargo, todas las unidades responsables que están vinculadas con los objetivos de la perspectiva de Materia Electoral (ME), ejercen una relación causa-efecto con esos objetivos, por lo que colaboran en su consecución.

III. Resumen cualitativo de la planeación

Resumen de la Planeación Táctica (Cartera institucional de proyectos)

Proyecto Estratégico	Proyectos específicos	Porcentaje	Entregables	Porcentaje
Desarrollo de los valores democráticos, promoción de la participación ciudadana y la educación cívica	6	6%	22	8%
Actualización de los procesos registrales electorales	12	12%	38	13%
Innovación y cambio institucional	41	41%	118	41%
Proceso electoral 2014-2015	41	41%	107	38%
Total General	100		285	

Distribución de los Proyectos Específicos en la Cartera Institucional de Proyectos 2014 por Proyecto Estratégico

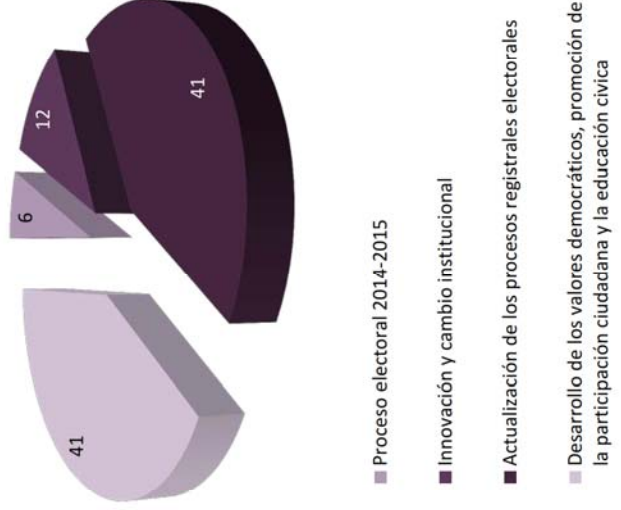

UR	Proyectos específicos	Porcentaje	Entregables	Porcentaje
DERFE	17	17.00%	44	15.44%
DEPPP	11	11.00%	31	10.88%
DEOE	9	9.00%	36	12.63%
UNICOM	8	8.00%	17	5.96%
DJ	8	8.00%	9	3.16%
DECEYEC	7	7.00%	24	8.42%
CNCS	7	7.00%	18	6.32%
DESPE	5	5.00%	17	5.96%
UTSID	5	5.00%	16	5.61%
DEA	4	4.00%	5	1.75%
UFRPP	4	4.00%	24	8.42%
CAI	4	4.00%	11	3.86%
DS	3	3.00%	4	1.40%
UTP	3	3.00%	12	4.21%
CDD	3	3.00%	11	3.86%
UTIGyND	2	2.00%	6	2.11%
Total General	100		285	

Distribución de los Proyectos Específicos en la Cartera Institucional de Proyectos 2014 por UR

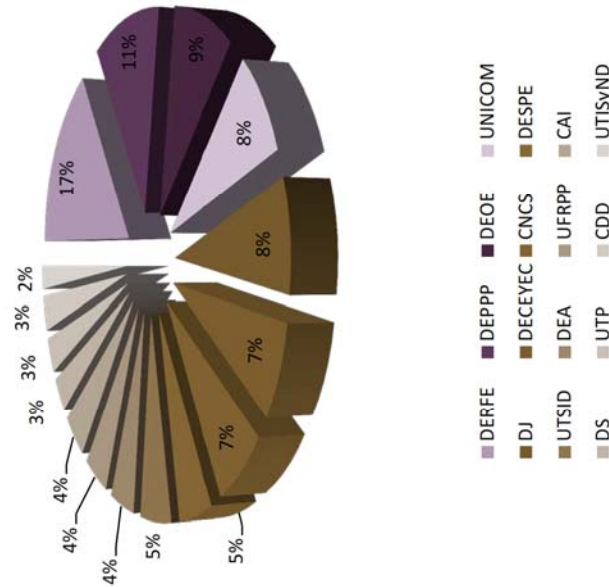

Resumen de la Planeación Operativa (Objetivos operativos anuales)

UR	Objetivos Operativos Anuales	%	Actividades	%
DEPPP	20	12%	71	11%
DEOE	20	12%	112	16%
DERFE	19	11%	83	13%
DESPE	17	10%	68	11%
DEA	12	7%	38	6%
DECEYEC	11	7%	43	7%
UNICOM	10	6%	17	3%
DS	10	6%	43	7%
CNCS	8	5%	24	4%
UTP	8	5%	36	6%
CDD	8	5%	21	3%
UTSID	7	4%	23	4%
CAI	6	4%	16	2%
DJ	6	4%	32	5%
UFRPP	4	2%	14	2%
Total	166		641	

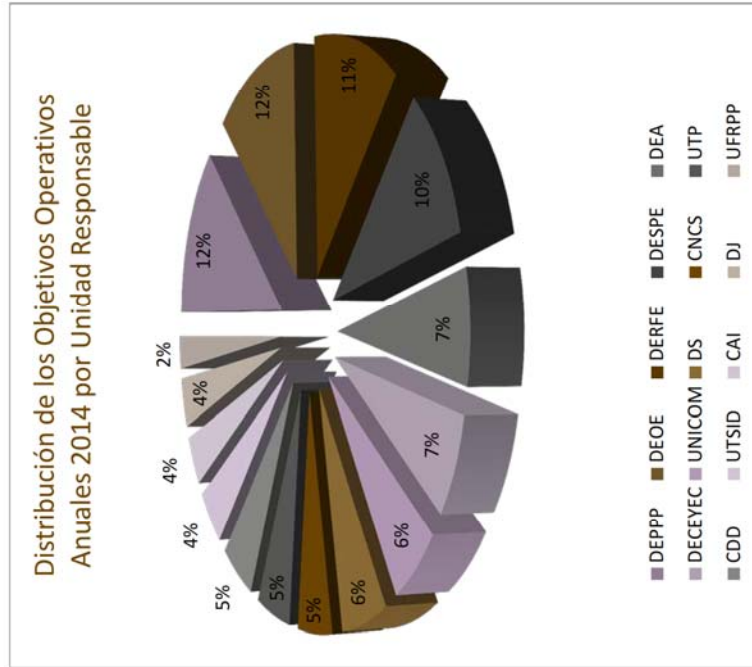

IV. Planeación 2014 de las unidades responsables

A continuación se presentan los resultados del proceso de planeación de las unidades responsables para 2014, el cual se encuentra clasificado por programas generales y las unidades responsables que lo integran. Para cada unidad responsable¹ encontraremos lo siguiente:

- Mapa estratégico 2015
- Vinculación estratégica 2014
- Planeación táctica 2014
- Planeación operativa 2014

El mapa estratégico 2015 de cada unidad responsable contiene la identificación de los objetivos del *mapa estratégico institucional* con que se encuentra vinculado, y una representación gráfica que ayudará a identificar los objetivos a 2015 y las relaciones causa-efecto.

La vinculación estratégica 2014 contiene una tabla con los objetivos de su mapa estratégico, su descripción y que iniciativas y objetivos operativos anuales están vinculados. Esta tabla representa la alineación y busca clarificar las relaciones entre estos elementos de su planeación.

La planeación táctica contiene la información básica de cada una de las iniciativas propuestas por las unidades responsables: el proyecto estratégico al que pertenece, el nombre del proyecto, su objetivo, el alcance, la vigencia y los entregables. Es importante señalar que esta información está contenida a nivel de clave programática en el anteproyecto de presupuesto para el ejercicio fiscal 2014, en donde se podrá identificar con claridad el presupuesto asociado a cada una de las iniciativas.

Por último, el apartado de la planeación operativa contiene los elementos primordiales de los objetivos operativos anuales, que son: el nombre, la descripción, los subprogramas que participan, las actividades a desarrollar y el subprograma bajo el cual se reportara su avance.

¹ A excepción de la Unidad Técnica de Igualdad de Género y No Discriminación, quién solo cuenta con iniciativas.

M001. Gestión administrativa
116. Dirección Ejecutiva de Administración

Mapa Estratégico

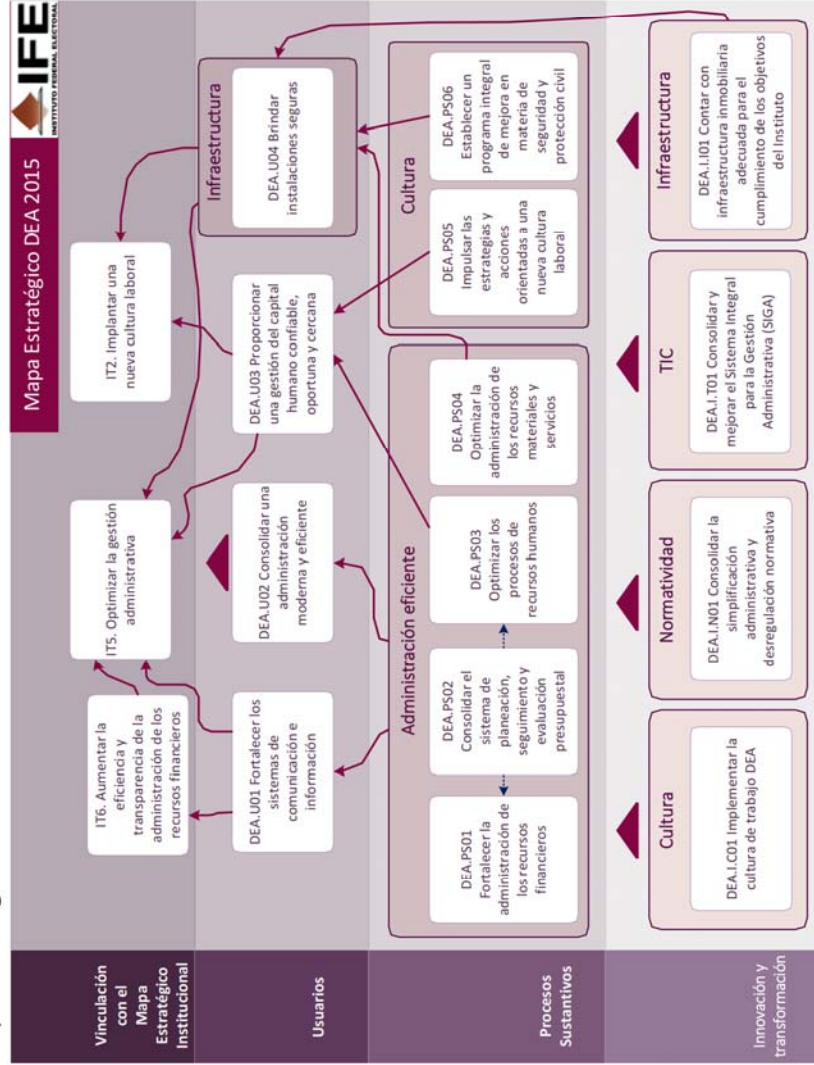

Vinculación estratégica 2014

ID	Objetivo del Mapa Estratégico	Descripción	Vinculación	
			Iniciativas	Objetivos Operativos Anuales
DEA.U01	Fortalecer los sistemas de comunicación e información	Se establecerá la estrategia de comunicación por medio de la cual se darán a conocer los activos de información relevantes para las diferentes áreas del Instituto, en lo que respecta a la administración de Recursos Humanos, Materiales y Financieros, priorizando los mecanismos electrónicos.		
DEA.U02	Consolidar una administración moderna y eficiente	Instrumentar los diferentes módulos de operación del Sistema Integral de Gestión Administrativa (SIGA), a fin de simplificar los trámites y generación de información, tanto en Oficinas Centrales como en Órganos Delegacionales y Subdelegacionales		
DEA.U03	Proporcionar una gestión del capital humano confiable, oportuna y cercana	Implementar un programa de desarrollo de trabajo que fomente mayor colaboración, nuevas habilidades y cambios positivos en los puestos de mando en la Dirección Ejecutiva de Administración		
DEA.U04	Brindar instalaciones seguras	Prevenir la introducción de materiales y/o artefactos peligrosos a los inmuebles de áreas centrales del Instituto		
DEA.PS01	Fortalecer la administración de los recursos financieros	Fortalecer la normatividad para el adecuado registro contable presupuestal, emitir Estados Financieros y el Estado del Ejercicio Presupuestal; formular e integrar el Anteproyecto de Presupuesto de Egresos.	- Incorporación de Juntas Distritales al SIGA - Sistema de Nómina de Proceso Electoral (SINOPE)	- Establecer una estrategia de comunicación de los activos de información relevante - Optimizar la administración de los recursos financieros
DEA.PS02	Consolidar el sistema de planeación, seguimiento y evaluación presupuestal	Revisar y analizar el sistema de planeación, seguimiento y evaluación presupuestal (Presupuesto Base), para mantenerlo vigente	- Incorporación de Juntas Distritales al SIGA - Sistema de Nómina de Proceso Electoral (SINOPE)	- Optimizar el sistema de planeación, seguimiento y evaluación presupuestal orientado al Presupuesto Base

ID	Objetivo del Mapa Estratégico	Descripción	Vinculación	
			Iniciativas	Objetivos Operativos Anuales
DEA.PS03	Optimizar los procesos de recursos humanos	Elaborar un plan de trabajo para incorporar la información del personal del Instituto al módulo de Recursos Humanos del Sistema Integral para la Gestión Administrativa (SIGA), a fin de consolidar su operación como fuente principal de información a través de la obtención de un diagnóstico que permita alinear, depurar e integrar la información del personal que deberá incorporarse al Módulo de Recursos Humanos del SIGA.	- Incorporación de Juntas Distritales al SIGA	- Establecer una estrategia de comunicación de los activos de información relevante - Incorporar la información del personal del Instituto al módulo de Recursos Humanos del SIGA
DEA.PS04	Optimizar la administración de los recursos materiales y servicios	Mejorar la integración, difusión, ejecución y actualización del Programa Anual de Adquisiciones Arrendamientos y Servicios del Instituto Federal Electoral	- Cambio de Domicilio por Redistribución Electoral - Incorporación de Juntas Distritales al SIGA - Sistema de Nómina de Proceso Electoral (SINOPE)	- Establecer una estrategia de comunicación de los activos de información relevante - Optimizar los procesos relacionados con el Programa Anual de Adquisiciones, Arrendamientos y Servicios
DEA.PS05	Impulsar las estrategias y acciones orientadas a una nueva cultura laboral	Diseñar un programa de actividades que fomente y coadyuve a una nueva cultura laboral		- Diseñar un programa de actividades de cultura laboral - Establecer un programa de simulacros de evaluación de inmuebles - Implementar un programa de desarrollo de trabajo en la DEA

ID	Objetivo del Mapa Estratégico	Descripción	Vinculación	
			Iniciativas	Objetivos Operativos Anuales
DEA.PS06	Establecer un programa integral de mejora en materia de seguridad y protección civil	Realizar las actividades inherentes a los simulacros de evacuación en los inmuebles denominados: Acoxpa, Tláhuac, Torre Oval CPC, Charco Azul CNI-CND, Quantum, Registro Federal de Electores, Zafiro, Centro para el Desarrollo Democrático, CECYRD e Instituto Federal Electoral		<ul style="list-style-type: none"> - Establecer un programa de simulacros de evaluación de inmuebles - Prevenir la introducción de materiales y/o artefactos peligrosos a los inmuebles de áreas centrales del Instituto
DEA.I.C01	Implementar la cultura de trabajo DEA		<ul style="list-style-type: none"> - Análisis de competencias laborales en los puestos de la Dirección Ejecutiva de Administración - Incorporación de Juntas Distritales al SIGA 	
DEA.I.I01	Contar con infraestructura inmobiliaria adecuada para el cumplimiento de los objetivos del Instituto	Conservar en buen estado los inmuebles propios del Instituto a nivel central proporcionando el mantenimiento adecuado		<ul style="list-style-type: none"> - Establecer un programa permanente de mantenimiento a los inmuebles propios de oficinas centrales
DEA.I.N01	Consolidar la simplificación administrativa y desregulación normativa	Reformar el marco regulatorio administrativo de aplicación obligatoria a través de la desregulación normativa y simplificación administrativa de los recursos humanos, financieros, materiales y patrimoniales para su aprovechamiento y aplicación con criterios de eficiencia		

ID	Objetivo del Mapa Estratégico	Descripción	Vinculación	
			Iniciativas	Objetivos Operativos Anuales
DEA.1.T01	Consolidar y mejorar el Sistema Integral para la Gestión Administrativa (SIGA)	Configurar el Sistema Integral para la Gestión Administrativa para incorporar la operación en la administración de los Recursos Humanos, Materiales y Financieros de las 300 Juntas Distritales, con la finalidad de contar con estados financieros en tiempo real e información en línea	- Incorporación de Juntas Distritales al SIGA	- Implementar el Sistema Integral para la Gestión Administrativa (SIGA) en Juntas Distritales - Instrumentar los diferentes módulos de operación del Sistema Integral de Gestión Administrativa (SIGA)

Planeación Táctica (proyectos específicos)

Proyecto Estratégico		Innovación y cambio institucional	
Proyecto Específico		IN00400 Incorporación de Juntas Distritales al SIGA	
Objetivo	Consolidar la operación en el manejo de los recursos financieros, materiales y humanos de Oficinas Centrales, Juntas Locales y Distritales a través del SIGA, con la finalidad de contar con estados financieros en tiempo real.		
Alcance	Incorporar la operación de Juntas Distritales Ejecutivas al Sistema Integral para la Gestión Administrativa (SIGA) durante el año 2014, haciendo las adecuaciones necesarias al sistema y capacitando a los usuarios durante el mismo periodo.		
Vigencia	1/1/2014	12/31/2014	
Entregables		IN00401 Capacitación	
	IN00402	Ampliación de la infraestructura tecnológica que soporta el SIGA	
Proyecto Específico		IN00500 Análisis de competencias laborales en los puestos de la Dirección Ejecutiva de Administración	
Objetivo	Este proyecto esta orientado a conocer el nivel de dominio de las competencias actuales y esperadas del personal de la Dirección Ejecutiva de Administración, a fin de mejorar los programas de capacitación y desarrollo alineados a los cambios a los procesos de modernización en el Instituto.		
Alcance	Contar con asistencia técnica para la realización de un análisis de competencias laborales, a fin de tener personal alineado a los perfiles de los puestos de la Dirección Ejecutiva de Administración.		
Vigencia	1/1/2014	12/31/2014	
Entregables		IN00501	Análisis de competencias laborales en los puestos de la Dirección Ejecutiva de Administración
Proyecto Específico		IN00600 Cambio de Domicilio por Redistribución Electoral	
Objetivo	Dotar a las Juntas Locales Ejecutivas de recursos económicos necesarios para realizar la re-distribución realizada por la Dirección Ejecutiva del Registro Federal de Electores y autorizada por el Consejo General del IFE a fin de contar con inmuebles arrendados dignos.		
Alcance	Proporcionar a las Juntas Locales Ejecutivas los recursos económicos necesarios a fin de que realicen los cambios de inmuebles, de conformidad con los acuerdos emitidos por la Dirección Ejecutiva de Administración de acuerdo a la normatividad vigente, a fin de cumplir con la redistribución realizada por la Dirección Ejecutiva del Registro Federal de Electores y autorizada por el Consejo General del IFE.		
Vigencia	1/1/2014	12/31/2014	
Entregables		IN00601	Entrega de recursos económicos para reubicar a los Distritos Electorales, que hayan sido autorizados de acuerdo a la redistribución realizada por la DEREFE, en inmuebles adecuados conforme a las solicitudes de cambio de domicilio hagan las Juntas Locales Ejecutivas conforme a la normatividad vigente.

Proyecto Estratégico	Proceso electoral 2014-2015	
Proyecto Específico	PE11000	Sistema de Nómina de Proceso Electoral (SINOPE)
Objetivo	Administrar, de manera eficiente y transparente los recursos humanos, materiales y financieros	
Alcance	Mejorar la eficiencia del Sistema de Nómina de Proceso Electoral (SINOPE)	
Vigencia	1/1/2014	12/31/2014
Entregables	PE11001	Sistema informático

Planeación Operativa (objetivos operativos anuales)

Objetivo Operativo Anual	DEA.I.101.01	Instrumentar los diferentes módulos de operación del Sistema Integral de Gestión Administrativa (SIGA)														
Descripción	Simplificar los trámites y generación de información a través del SIGA tanto en Oficinas Centrales como en Órganos Delegacionales y Subdelegacionales.															
Subprogramas	042 Coordinación de Tecnologías de Información Administrativa															
Coordina	Actividades	E	F	M	A	M	A	M	J	J	A	S	O	N	D	
042	Fase 1. Capacitación			X					X							
042	Fase 2. Estabilización			X					X			X				X
042	Fase 3. Operación															X
Objetivo Operativo Anual	DEA.I.101.02	Implementar el Sistema Integral para la Gestión Administrativa (SIGA) en Juntas Distritales														
Descripción	Configurar el Sistema Integral para la Gestión Administrativa para la operación en la administración de los Recursos Humanos, Materiales y Financieros con la finalidad de contar con estados financieros en tiempo real e información en línea.															
Subprogramas	039 Dirección de Personal; 040 Dirección de Recursos Materiales y Servicios; 041 Dirección de Recursos Financieros; 042 Coordinación de Tecnologías de Información Administrativa															
Coordina	Actividades	E	F	M	A	M	A	M	J	J	A	S	O	N	D	
042	Aplicar los criterios de Mejora								X	X	X	X	X	X	X	
042	Clasificar los incidentes por su naturaleza				X	X										
042	Identificar los incidentes recibidos en el período inmediato anterior	X	X													
Objetivo Operativo Anual	DEA.I.T01.01	Establecer un programa permanente de mantenimiento a los inmuebles propios de oficinas centrales														
Descripción	Mantener en buen estado los inmuebles propios del Instituto a nivel central															
Subprogramas	040 Dirección de Recursos Materiales y Servicios															
Coordina	Actividades	E	F	M	A	M	A	M	J	J	A	S	O	N	D	
040	Atención de solicitudes de mantenimiento	X	X	X	X	X	X	X	X	X	X	X	X	X	X	
Objetivo Operativo Anual	DEA.PS01.01	Establecer una estrategia de comunicación de los activos de información relevante														
Descripción	Estrategia por medio de la cual se darán a conocer la información relevante para las diferentes áreas del Instituto, en lo que respecta a la administración de Recursos Humanos, Materiales y Financieros, priorizando los mecanismos electrónicos.															
Subprogramas	039 Dirección de Personal; 040 Dirección de Recursos Materiales y Servicios; 041 Dirección de Recursos Financieros; 042 Coordinación de Tecnologías de Información Administrativa															
Coordina	Actividades	E	F	M	A	M	A	M	J	J	A	S	O	N	D	
042	Aplicar los criterios de Mejora								X	X	X	X	X	X	X	
042	Clasificar los activos de información por categoría.				X	X	X									
042	Identificar los activos de información más relevantes.	X	X													

Objetivo Operativo Anual		DEA.PS01.02	Optimizar la administración de los recursos financieros																							
Descripción		Contar con normatividad para el adecuado registro contable presupuestal, y la emisión oportuna de Estados Financieros y el Estado del Ejercicio Presupuestal, así como formular e integrar el Anteproyecto de Presupuesto de Egresos.																								
Subprogramas		041 Dirección de Recursos Financieros																								
Coordina		Actividades																								
041	Adoptar las modificaciones dispuestas en la Ley General de Contabilidad.											E	F	M	A	M	A	M	J	J	A	S	O	N	D	
041	Anteproyecto de Presupuesto del IFE.											X	X	X	X	X	X	X	X	X	X	X	X	X	X	X
041	Asegurar el registro, ejercicio y control de los ingresos y egresos.														X	X	X	X	X	X	X	X	X	X	X	X
041	Desarrollar trimestralmente la evaluación de ahorros y economías.														X				X							
041	Generar Estados Financieros											X	X	X	X	X	X	X	X	X	X	X	X	X	X	X
041	Implantar normas y lineamientos.											X	X	X	X	X	X	X	X	X	X	X	X	X	X	X
041	Supervisar el registro contable de las operaciones del Instituto.											X	X	X	X	X	X	X	X	X	X	X	X	X	X	X
Objetivo Operativo Anual		DEA.PS02.01	Optimizar el sistema de planeación, seguimiento y evaluación presupuestal orientado al Presupuesto Base																							
Descripción		Revisar, analizar y enriquecer el sistema de planeación, seguimiento y evaluación presupuestal para el Presupuesto Base, para mantenerlo vigente																								
Subprogramas		041 Dirección de Recursos Financieros																								
Coordina		Actividades																								
041	Aprobación											E	F	M	A	M	A	M	J	J	A	S	O	N	D	
041	Elaboración e integración de propuestas para enriquecerlo														X	X										
041	Revisión y análisis														X	X										
Objetivo Operativo Anual		DEA.PS03.01	Incorporar la información del personal del Instituto al módulo de Recursos Humanos del SIGA																							
Descripción		Elaborar un plan de trabajo que a través de la obtención de un diagnóstico que permita alinear, depurar e integrar la información del personal que deberá incorporarse al Módulo de Recursos Humanos del SIGA																								
Subprogramas		001 Dirección y apoyo administrativo; 039 Dirección de Personal; 042 Coordinación de Tecnologías de Información Administrativa																								
Coordina		Actividades																								
039	Elaborar Diagnóstico											E	F	M	A	M	A	M	J	J	A	S	O	N	D	
039	Elaborar Plan de Trabajo											X	X	X					X	X						
001	Presentación y aprobación del Plan de Trabajo																				X	X				
042	Revisar fuentes información.														X	X										

Objetivo Operativo Anual		DEA.PS04.01	Optimizar los procesos relacionados con el Programa Anual de Adquisiciones, Arrendamientos y Servicios													
Descripción		Mejorar la integración, difusión, ejecución y actualización del Programa Anual de Adquisiciones Arrendamientos y Servicios del Instituto Federal Electoral para el ejercicio fiscal 2014														
Subprogramas		040 Dirección de Recursos Materiales y Servicios														
Coordina	Actividades		E	F	M	A	M	A	M	J	J	A	S	O	N	D
040	Difusión de las modificaciones al PAAASIFE		X	X	X	X	X	X	X	X	X	X	X	X	X	X
040	Difusión del PAAASIFE		X													
040	Ejecución de los procedimientos de contratación de bienes, servicios y arrendamientos programados		X	X	X	X	X	X	X	X	X	X	X	X	X	X
040	Integración del PAAASIFE por parte de la DRMS		X													
040	Presentación del PAAASIFE al Comité de Adquisiciones, Arrendamientos y Servicios		X													
040	Publicación de los resultados de las contrataciones para la Rendición de Cuentas y Transparencia		X	X	X	X	X	X	X	X	X	X	X	X	X	X
Objetivo Operativo Anual		DEA.PS05.01	Implementar un programa de desarrollo de trabajo en la DEA													
Descripción		Fomentar una mayor colaboración, nuevas habilidades y cambios positivos en los puestos de mando en la Dirección Ejecutiva de Administración														
Subprogramas		001 Dirección y apoyo administrativo; 039 Dirección de Personal; 040 Dirección de Recursos Materiales y Servicios; 041 Dirección de Recursos Financieros; 042 Coordinación de Tecnologías de Información Administrativa; 051 Coordinación de Enlace Institucional; 052 Coordinación de Seguridad y Protección Civil; 068 Coordinación Administrativa Central														
Coordina	Actividades		E	F	M	A	M	A	M	J	J	A	S	O	N	D
039	Implementar el programa									X	X	X	X	X	X	X
001	Presentar y aprobar el programa de trabajo						X									
039	Programar Eventos de trabajo en equipo, integración y liderazgo.		X	X	X											
Objetivo Operativo Anual		DEA.PS05.02	Diseñar un programa de actividades de cultura laboral													
Descripción		Fomentar y coadyuvar a una nueva cultura laboral														
Subprogramas		001 Dirección y apoyo administrativo; 039 Dirección de Personal; 042 Coordinación de Tecnologías de Información Administrativa														
Coordina	Actividades		E	F	M	A	M	A	M	J	J	A	S	O	N	D
039	Programar Eventos deportivos, recreativos y culturales.				X	X	X	X	X	X	X	X	X	X	X	X
039	Realizar Campañas de Salud		X	X	X	X	X	X	X	X	X	X	X	X	X	X
039	Realizar un estudio de Clima Laboral.														X	X

Objetivo Operativo Anual	DEA.PS06.01	Prevenir la introducción de materiales y/o artefactos peligrosos a los inmuebles de áreas centrales del Instituto
Descripción	Establecer acciones que prevengan la introducción de materiales y/o artefactos peligrosos a los inmuebles de oficinas centrales (Acoxpa, Tiáhuac, Torre Oval, Charco Azul, Quantum, DERFE, Zafiro, Centro para el Desarrollo Democrático, CECYRD, Viaducto Tlalpan #100)	
Subprogramas	052 Coordinación de Seguridad y Protección Civil	
Coordina	Actividades	E F M A M J J A S O N D
052	Presentar un reporte trimestral, de la revisión de vehículos y personas que ingresan a los Inmuebles del Instituto.	X X X X X X X X X X X
Objetivo Operativo Anual	DEA.PS06.02	Establecer un programa de simulacros de evaluación de inmuebles
Descripción	Llevar a cabo simulacros de evacuación para los siguientes inmuebles: Acoxpa, Tiáhuac, Torre Oval, Charco Azul, Quantum, DERFE, Zafiro, Centro para el Desarrollo Democrático, CECYRD, Viaducto Tlalpan #100	
Subprogramas	052 Coordinación de Seguridad y Protección Civil	
Coordina	Actividades	E F M A M J J A S O N D
052	Presentar un reporte semestral, hacer Simulacros de Evacuación dos veces por año como lo marca el programa interno en Materia de Protección Civil	X X X X X X X X X X X

M002. Organización del Servicio Profesional Electoral 114. Dirección Ejecutiva del Servicio Profesional Electoral

Mapa Estratégico

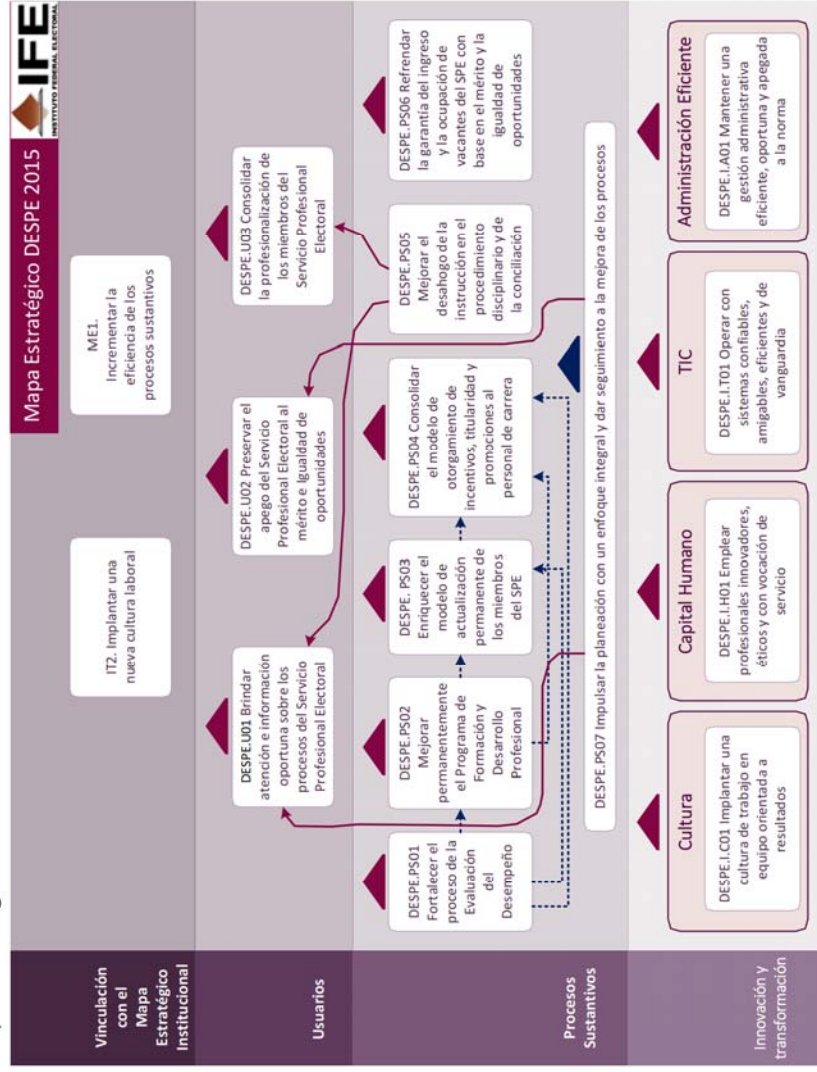

Vinculación estratégica 2014

ID	Objetivo del Mapa Estratégico	Descripción	Vinculación	
			Iniciativas	Objetivos Operativos Anuales
DESPE.U01	Brindar atención e información oportuna sobre los procesos del Servicio Profesional Electoral	Difundir los procesos sustantivos del Servicio Profesional Electoral en los diversos espacios virtuales del Instituto y proporcionar atención e información oportuna sobre dichos procesos utilizando los registros del Sistema Integral de Información del Servicio Profesional Electoral (SIISPE)		
DESPE.U02	Preservar el apego del Servicio Profesional Electoral al mérito e Igualdad de oportunidades	Verificar que los procedimientos del Servicio Profesional Electoral continúen basándose en el mérito e igualdad de oportunidades		
DESPE.U03	Consolidar la profesionalización de los miembros del Servicio Profesional Electoral	Afianzar el sistema de carrera compuesto por el ingreso, la formación y desarrollo profesional, la evaluación, la promoción, los incentivos y el procedimiento disciplinario		
DESPE.PS01	Fortalecer el proceso de la Evaluación del Desempeño	Mejorar el proceso de Evaluación del Desempeño de los miembros del Servicio Profesional Electoral		- Fortalecer la objetividad de la Evaluación del Desempeño - Orientar el desempeño a resultados
DESPE.PS02	Mejorar permanentemente el Programa de Formación y Desarrollo Profesional	Desarrollar los módulos que no han sido elaborados correspondientes a la fase especializada del Programa de Formación y Desarrollo Profesional estructurado por módulos y que forman parte de la malla curricular	- Certificación de facilitadores	- Impartir el curso de inducción al IFE y al cargo/puesto al personal de carrera de nuevo ingreso al SPE
DESPE.PS03	Enriquecer el modelo de actualización permanente de los miembros del SPE	El modelo de Actualización Permanente será enriquecido con la incorporación de una cantidad mayor de cursos, talleres, seminarios, etc., a las contempladas en el Catálogo de actividades de Actualización Permanente; mismas que constituyen la oferta de Desarrollo Profesional hacia los funcionarios de carrera	- Actualización de catálogo de cargos y puestos (DICCIONARIO DE COMPETENCIAS) - Capacitación para apoyar el Proceso Electoral Federal - Formación de funcionarios de alto rendimiento	- Desarrollar e incorporar actividades de Actualización Permanente al catálogo

ID	Objetivo del Mapa Estratégico	Descripción	Vinculación	
			Iniciativas	Objetivos Operativos Anuales
DESPE.PS04	Consolidar el modelo de otorgamiento de incentivos, titularidad y promociones al personal de carrera	Incrementar la información que se proporciona a los MSPE sobre los procedimientos de titularidad, promociones en rango e incentivos		<ul style="list-style-type: none"> - Consolidar otorgamiento de Promociones en Rango Modelo 1999 al personal de carrera - Consolidar otorgamiento de Promociones en Rango Modelo 2010 al personal de carrera - Consolidar otorgamiento de incentivos al personal de carrera - Consolidar otorgamiento de titularidad al personal de carrera
DESPE.PS05	Mejorar el desahogo de la instrucción en el procedimiento disciplinario y de la conciliación	La Dirección Ejecutiva del Servicio Profesional Electoral en su carácter de autoridad instructora perfeccionará la conformación de los expedientes de los procedimientos disciplinarios, y promoverá y difundirá el procedimiento de conciliación de conflictos		<ul style="list-style-type: none"> - Sustanciar la etapa de instrucción del procedimiento disciplinario y atender los casos de conciliación de conflictos
DESPE.PS06	Refrendar la garantía del ingreso y la ocupación de vacantes del SPE con base en el mérito y la igualdad de oportunidades	La Dirección Ejecutiva del Servicio Profesional Electoral llevará a cabo diversas actividades para que el ingreso y ocupación de plazas vacantes exclusivas del Servicio Profesional Electoral se lleve a cabo con base en el mérito e igualdad de oportunidades, para ello el Concurso Público será la vía primordial.	<ul style="list-style-type: none"> - Actualización de catálogo de cargos y puestos (DICCIONARIO DE COMPETENCIAS) 	<ul style="list-style-type: none"> - Ocupar las vacantes del SPE con base en el mérito e igualdad de oportunidades - Preservar el apego del Servicio Profesional Electoral al mérito e Igualdad de oportunidades
DESPE.PS07	Impulsar la planeación con un enfoque integral y dar seguimiento a la mejora de los procesos	Generar políticas y estrategias encaminadas a potenciar áreas de mejora del ingreso, la formación y desarrollo profesional, la evaluación del desempeño, la promoción e incentivos y los procedimientos disciplinarios y de conciliación, así como lograr el óptimo aprovechamiento de los recursos, en un marco de transparencia y rendición de cuentas	<ul style="list-style-type: none"> - Actualización de catálogo de cargos y puestos (DICCIONARIO DE COMPETENCIAS) - Sistema Integral de Información del Servicio Profesional Electoral 	<ul style="list-style-type: none"> - Generar políticas y estrategias encaminadas a potenciar áreas de mejora en los procesos del SPE

ID	Objetivo del Mapa Estratégico	Descripción	Vinculación	
			Iniciativas	Objetivos Operativos Anuales
DESPE.I.A01	Mantener una gestión administrativa eficiente, oportuna y apegada a la norma	Continuar ofreciendo una gestión adecuada de recursos para la ejecución de los trabajos de la Dirección Ejecutiva		- Ejercer el presupuesto adecuadamente
DESPE.I.C01	Implantar una cultura de trabajo en equipo orientada a resultados	Coordinar los trabajos del Sistema de Planeación, Seguimiento y Evaluación Institucional al interior de la DESPE		- Administrar el Sistema de Indicadores de Desempeño de los procesos del SPE en SIISPE
DESPE.I.H01	Emplear profesionales innovadores, éticos y con vocación de servicio	Llevar a cabo un programa para incentivar la titulación del personal que tenga pendiente el nivel de licenciatura o que desee iniciarla.		- Convocar al personal interesado a registrarse al programa
DESPE.I.T01	Operar con sistemas confiables, amigables, eficientes y de vanguardia	Que los procesos de Ingreso, Evaluación del Desempeño, Formación, Actualización Permanente, Planeación, Procedimiento Disciplinario, Promociones, Incentivos, Titularidad, Etc. del SPE operen a través del SIISPE.	- Sistema Integral de Información del Servicio Profesional Electoral	- Incorporar en el SIISPE información de los procesos sustantivos del Servicio Profesional Electoral - Operar los procesos del SPE a través del SIISPE

Planeación Táctica (proyectos específicos)

Proyecto Estratégico		Innovación y cambio institucional	
Proyecto Específico	IN01300	Certificación de facilitadores	
Objetivo	Certificar a 110 miembros del Servicio que participen como Facilitadores por medio de los mecanismos implementados por CONOCER con el fin de integrar un cuerpo de funcionarios especialistas en la tutoría de cursos.		
Alcance	Con la implementación de la siguiente iniciativa se llevarán a cabo las siguientes acciones para lograr el objetivo: se contratará a una empresa evaluadora reconocida por CONOCER, se realizará un diagnóstico en forma individual a los miembros del Servicio que participaron como Facilitadores y que desean certificarse, se les brindará una asesoría especializada para aclarar las dudas sobre el procedimiento de certificación, posteriormente se llevará a cabo el proceso de evaluación para aquellos Facilitadores que hayan cumplido con los requerimientos en el diagnóstico previo y finalmente se realizará el proceso de certificación ante CONOCER. Esta última instancia será la encargada de otorgar el documento de certificación de la competencia "Tutoría de cursos de formación en línea".		
Vigencia	1/15/2014	3/31/2014	
Entregables	IN01301 IN01302 IN01303	Diagnóstico y asesoría Proceso de evaluación Certificación	
Proyecto Específico	IN01400	Actualización de catálogo de cargos y puestos (DICCIONARIO DE COMPETENCIAS)	
Objetivo	Actualizar las competencias técnicas y cédulas del catálogo de cargos y puestos del SPE en relación con la reestructura organizacional en curso.		
Alcance	La actualización, corresponderá únicamente a la versión documental (física y archivo electrónico) de las cédulas de los cargos y puestos del SPE que formarán parte del Anteproyecto que se haga de conocimiento a la Comisión del SPE, previo a la Propuesta que se presente a la Junta General Ejecutiva. Incluirá aquellos cargos y puestos vigentes del SPE que sufran adecuaciones en sus funciones y, en su caso, los nuevos, como resultado del Proyecto de Transformación Organizacional.		
Vigencia	3/2/2014	12/15/2014	
Entregables	IN01401 IN01402	Actualización de las cédulas de puestos del SPE Actualización del Diccionario de Competencias Técnicas del SPE	

Proyecto Específico		IN01500	Formación de funcionarios de alto rendimiento
Objetivo	Identificar áreas de oportunidad y fortalecer habilidades orientadas a competencias directivas de niveles de mando en el SPE para incrementar el nivel de satisfacción, confianza y cumplimiento de las necesidades de los ciudadanos, además de ampliar y mejorar la interacción con la ciudadanía.		
Alcance	Fortalecer las competencias Directivas de mandos del SPE		
Vigencia	3/14/2014		
Entregables	12/15/2014		
	Aplicación de assessment		
	Análisis de diagnóstico		
	Medidas de acción formativa		
	Mejora de los contenidos de la Guía Práctica		
	Revisar informes de seguimiento		
Proyecto Específico		IN21400	Sistema Integral de Información del Servicio Profesional Electoral
Objetivo	Proveer y administrar la infraestructura de base de datos para el soporte de los procesos del Servicio Profesional Electoral, a través de la expansión de funcionalidades del Sistema Integral de Información del Servicio Profesional Electoral (SIISPE), mediante la optimización de los módulos que ya lo conforman, la inclusión de nuevos submódulos y/o el desarrollo de interfaces.		
Alcance	Funcionalidades, módulos y ajustes a los procesos del SPE a partir de los desarrollos 2012 y 2013		
Vigencia	1/1/2014		
Entregables	12/31/2014		
	Análisis, diseño, desarrollo, pruebas y liberación de la funcionalidad del proceso SPE "A"		
	Ajustes y mantenimiento a funcionalidades existentes		
	Soporte técnico y mantenimiento a la suite OEB		
	Análisis, diseño, desarrollo, pruebas y liberación de la funcionalidad del proceso SPE "B"		
	Análisis, diseño, desarrollo, pruebas y liberación de la funcionalidad del proceso SPE "C"		
Proyecto Estratégico		Proceso electoral 2014-2015	
Proyecto Específico		Capacitación para apoyar el Proceso Electoral Federal	
Objetivo	Mantener actualizados a los MSPE en el tema de Cómputos Distritales, brindando capacitación que será considerada como actividades de Actualización Permanente.		
Alcance	Cursos dirigidos a todos los MSPE		
Vigencia	2/2/2014		
Entregables	9/30/2014		
	Elaboración e impartición de Curso 1		
	Elaboración e impartición de Curso 2		

Planeación Operativa (objetivos operativos anuales)

Objetivo Operativo Anual	DESPE.I.A01.01	Ejercer el presupuesto adecuadamente
Descripción Que el presupuesto de la DESPE se ejerza en tiempo y forma, de acuerdo con lo programado.		
Subprogramas 001 Dirección y apoyo administrativo		
Coordina	Actividades	E F M A M J J A S O N D
001	Pagos	X X X X X X X X X X X X
001	Seguimiento a cumplimiento de contratos	X X X X X X X X X X X X
001	Trámite de contratos	X X X X X X X X X X X X
Objetivo Operativo Anual	DESPE.I.C01.01	Administrar el Sistema de Indicadores de Desempeño de los procesos del SPE en SIISPE
Descripción Que el Sistema de Indicadores de Desempeño en el SIISPE coadyuve a la detección oportuna de fortalezas, riesgos, oportunidades y amenazas para la toma de decisiones de las autoridades del Instituto		
Subprogramas 001 Dirección y apoyo administrativo		
Coordina	Actividades	E F M A M J J A S O N D
001	Evaluación	
001	Liberación SIISPE	X X X
001	Reporte	
Objetivo Operativo Anual	DESPE.I.H01.01	Convocar al personal interesado a registrarse al programa
Descripción Llevar a efecto una convocatoria que indique las condiciones y requisitos para todo el personal interesado de la DESPE a participar en el programa de titulación o culminación del nivel de licenciatura, así como el registro correspondiente con el Enlace Administrativo		
Subprogramas 001 Dirección y apoyo administrativo		
Coordina	Actividades	E F M A M J J A S O N D
001	Convocatoria	X
001	Pago	
001	Registro	X

Objetivo Operativo Anual		DESPE.I.T01.01	Incorporar en el SISPE información de los procesos sustantivos del Servicio Profesional Electoral											
Descripción		Promover el acceso de los miembros del Servicio Profesional Electoral así como a la Dirección Ejecutiva al SISPE, en particular a la información de los procesos sustantivos del Servicio Profesional Electoral (reportes y estadísticas)												
Subprogramas		001 Dirección y apoyo administrativo												
Coordina	Actividades	E	F	M	A	M	J	J	A	S	O	N	D	
001	Acceso											X	X	
001	Análisis	X												
001	Requerimiento a UNICOM		X	X	X									
001	Requerimiento al interior de la DESPE						X	X	X	X				
Objetivo Operativo Anual		DESPE.I.T01.02 Operar los procesos del SPE a través del SISPE												
Descripción		Que los procesos de Ingreso, Evaluación del Desempeño, Formación, Actualización Permanente, Planeación, Procedimiento Disciplinario, Promociones, Incentivos, Titularidad, Etc. del SPE estén integrados en una sola base de datos centralizada en el SISPE.												
Subprogramas		001 Dirección y apoyo administrativo												
Coordina	Actividades	E	F	M	A	M	J	J	A	S	O	N	D	
001	Análisis y asesoría en los requerimientos del proyecto SISPE.		X	X	X									
001	Análisis de necesidades tecnológicas del SPE								X	X	X			
Objetivo Operativo Anual		DESPE.PS01.01 Orientar el desempeño a resultados												
Descripción		El objetivo refiere a incrementar el porcentaje de metas que midan resultados y no el simple cumplimiento de actividades.												
Subprogramas		035 Dirección de Formación, Evaluación y Promoción												
Coordina	Actividades	E	F	M	A	M	J	J	A	S	O	N	D	
035	Analizar las propuestas de metas recibidas durante 2014	X	X	X	X	X	X	X	X	X	X	X	X	
035	Aprobación de Metas recibidas en 2014	X	X	X	X	X	X	X	X	X	X	X	X	
035	Envío a las áreas normativas de las observaciones a las metas recibidas en 2014	X	X	X	X	X	X	X	X	X	X	X	X	

Objetivo Operativo Anual		DESPE.PS01.02	Fortalecer la objetividad de la Evaluación del Desempeño												
Descripción		El objetivo refiere al porcentaje de resultados de las evaluaciones anuales que se haya logrado ajustar, por no haberse encontrado el soporte documental correspondiente													
Subprogramas		035 Dirección de Formación, Evaluación y Promoción													
Coordina		Actividades													
035	Aplicación de la evaluación	E	F	M	A	M	A	M	J	J	A	S	O	N	D
		X	X												
035	Corrección de evaluaciones no sustentadas			X	X										
035	Identificación de evaluaciones no sustentadas			X	X										
035	Revisión de soportes documentales			X	X										
Objetivo Operativo Anual		DESPE.PS02.01													
Descripción		Impartir el curso de inducción al personal de carrera de nuevo ingreso al SPE													
Subprogramas		Se brindará el curso en línea de inducción al IFE al personal de carrera que ingrese al Servicio Profesional Electoral y además se les brindará una inducción al cargo/puesto con el apoyo de un Instructor Profesional.													
Subprogramas		035 Dirección de Formación, Evaluación y Promoción													
Coordina		Actividades													
035	Capacitar instructores Profesionales	E	F	M	A	M	A	M	J	J	A	S	O	N	D
									X				X		
035	Impartir capacitación al cargo/puesto									X	X			X	X
035	Impartir el curso de inducción al IFE								X				X		
035	Notificar al personal de nuevo ingreso la SPE							X				X			
035	Seleccionar a los Instructores profesionales						X	X			X	X			
Objetivo Operativo Anual		DESPE.PS03.01													
Descripción		Desarrollar e incorporar actividades de Actualización Permanente al catálogo													
Subprogramas		Desarrollar e incorporar actividades incluye: elaborar contenidos, actividades de aprendizaje y evaluación del aprendizaje, el diseño web y su presentación ante la Comisión del Servicio Profesional Electoral													
Subprogramas		035 Dirección de Formación, Evaluación y Promoción													
Coordina		Actividades													
035	Desarrollar una actividad de Actualización Permanente	E	F	M	A	M	A	M	J	J	A	S	O	N	D
						X									
035	Desarrollar una actividad de Actualización Permanente					X									
035	Desarrollar una actividad de Actualización Permanente					X									
035	Incorporar dos actividades de Actualización Permanente al Catálogo					X									

Objetivo Operativo Anual		DESPE.PS04.01	Consolidar otorgamiento de Promociones en Rango Modelo 1999 al personal de carrera																	
Descripción		Incrementar la información que se proporciona a los MSPE sobre el procedimiento de promociones en rango 1999																		
Subprogramas		035 Dirección de Formación, Evaluación y Promoción																		
Coordina		Actividades																		
035	035	Contactar al MSPE candidato a obtener promoción en Rango Modelo 1999																		
035	035	Elaborar y enviar documento en el que se explique la Normatividad aplicable al procedimiento de Promociones en Rango Modelo 1999.			X															
035	035	Elaborar y enviar documento que describa los avances del Proceso de otorgamiento de Promociones en Rango, modelo 1999.					X													
035	035	Envío de diagnóstico de resultados													X	X				
035	035	Notificar a los MSPE que han obtenido Promoción en rango modelo 1999																	X	
Objetivo Operativo Anual		DESPE.PS04.02	Consolidar otorgamiento de Promociones en Rango Modelo 2010 al personal de carrera																	
Descripción		Incrementar la información que se proporciona a los MSPE sobre el procedimiento de promociones en rango 2010.																		
Subprogramas		035 Dirección de Formación, Evaluación y Promoción																		
Coordina		Actividades																		
035	035	Contactar al MSPE candidato a obtener promoción en Rango Modelo 2010.																		
035	035	Elaborar y enviar documento en el que se explique la Normatividad aplicable al procedimiento de Promociones en Rango Modelo 2010.			X															
035	035	Elaborar y enviar documento que describa los avances del Proceso de otorgamiento de Promociones en Rango, modelo 2010.														X	X			
035	035	Envío de diagnóstico de resultados.															X	X		
035	035	Notificar a los MSPE que han obtenido Promoción en rango modelo 2010.																		X

Objetivo Operativo Anual		DESPE.PS04.03	Consolidar otorgamiento de titularidad al personal de carrera													
Descripción	Incrementar la información que se proporciona a los MSPE sobre el procedimiento de titularidad.															
Subprogramas	035 Dirección de Formación, Evaluación y Promoción															
Coordina	Actividades	E	F	M	A	M	A	M	J	J	J	A	S	O	N	D
035	Contactar al MSPE candidato a obtener Titularidad		X													
035	Elaborar y enviar documento en el que se explique la Normatividad aplicable al procedimiento de Titularidad.	X														
035	Elaborar y enviar documento que describa los avances del Proceso de otorgamiento de Titularidad.				X	X										
035	Envío de diagnóstico de resultados											X	X			
035	Notificar a los MSPE que han obtenido Titularidad														X	
Objetivo Operativo Anual		DESPE.PS04.04	Consolidar otorgamiento de incentivos al personal de carrera													
Descripción	Incrementar la información que se proporciona a los MSPE sobre el procedimiento de incentivos.															
Subprogramas	035 Dirección de Formación, Evaluación y Promoción															
Coordina	Actividades	E	F	M	A	M	A	M	J	J	J	A	S	O	N	D
035	Cédula de Actividades Académicas.								X							
035	Diagnóstico personalizado para cada miembro del Servicio Profesional Electoral.												X			
035	Dictamen del Comité Valorador de Méritos Administrativos.											X				
035	Informe a los MSPE sobre el avance del proceso para el otorgamiento de Incentivos.				X	X	X	X	X	X	X	X	X	X		
Objetivo Operativo Anual		DESPE.PS05.01	Sustanciar la etapa de instrucción del procedimiento disciplinario y atender los casos de conciliación de conflictos													
Descripción	En el año 2014, la Dirección Ejecutiva del Servicio Profesional Electoral en su carácter de autoridad instructora privilegiará la exhaustividad en las investigaciones que se efectúen con motivo de las quejas o denuncias que se reciban en contra del personal de carrera del Instituto, y atenderá con la mayor celeridad los asuntos de conciliación que sean de su ámbito de competencia															
Subprogramas	034 Dirección de Normatividad e Incorporación															
Coordina	Actividades	E	F	M	A	M	A	M	J	J	J	A	S	O	N	D
034	Atención de los casos de conciliación	X	X	X	X	X	X	X	X	X	X	X	X	X	X	X
034	Atención de quejas y denuncias	X	X	X	X	X	X	X	X	X	X	X	X	X	X	X
034	Audiencia de conciliación	X	X	X	X	X	X	X	X	X	X	X	X	X	X	X
034	Etapas de instrucción	X	X	X	X	X	X	X	X	X	X	X	X	X	X	X
034	Fase de investigación	X	X	X	X	X	X	X	X	X	X	X	X	X	X	X

Objetivo Operativo Anual		DESPE.PS06.01	Preservar el apego del Servicio Profesional Electoral al mérito e igualdad de oportunidades																								
Descripción		Verificar que los procedimientos del Servicio Profesional Electoral continúen basándose en el mérito e igualdad de oportunidades																									
Subprogramas		034 Dirección de Normatividad e Incorporación; 035 Dirección de Formación, Evaluación y Promoción																									
Coordina		Actividades												E	F	M	A	M	J	J	A	S	O	N	D		
034		Proyectos de lineamientos y procedimientos.												X	X	X	X	X	X	X	X	X	X	X	X	X	X
Objetivo Operativo Anual		DESPE.PS06.02	Ocupar las vacantes del SPE con base en el mérito e igualdad de oportunidades																								
Descripción		En el año 2014, el Concurso se constituirá en la vía primordial para el ingreso al Servicio Profesional Electoral y es el mecanismo a través del cual se recluta y selecciona a aspirantes. En este sentido, la Dirección Ejecutiva del Servicio Profesional Electoral desahogará las fases y etapas de la Segunda y Tercera Convocatoria del Concurso Público, entre las que se destacan la difusión y publicación propiamente de la Convocatoria; registro de aspirantes; valoración curricular; aplicación del examen de conocimientos generales y técnico electorales; la evaluación psicométrica; entrevistas; integración de calificaciones finales y designación de ganadores.																									
Subprogramas		034 Dirección de Normatividad e Incorporación																									
Coordina		Actividades												E	F	M	A	M	J	J	A	S	O	N	D		
034		Calificaciones finales															X				X						
034		Convocatoria												X				X									
034		Cotejo de información																	X								
034		Designación de ganadores													X		X				X						
034		Entrevistas															X	X		X	X						
034		Exámenes																	X								
034		Otras evaluaciones															X				X						
034		Registro de aspirantes												X													
034		Revisión curricular												X				X									
Objetivo Operativo Anual		DESPE.PS07.01	Generar políticas y estrategias encaminadas a potenciar áreas de mejora en los procesos del SPE																								
Descripción		Proponer políticas y estrategias respecto del ingreso, la formación y desarrollo profesional, la evaluación del desempeño, la promoción e incentivos y los procedimientos disciplinarios y de conciliación.																									
Subprogramas		001 Dirección y apoyo administrativo																									
Coordina		Actividades												E	F	M	A	M	J	J	A	S	O	N	D		
001		Diagnósticos												X	X	X											
001		Estrategias															X	X	X	X	X	X					
001		Evaluación																					X	X	X		

P001. Planeación, innovación, seguimiento y evaluación
 121. Unidad Técnica de Planeación

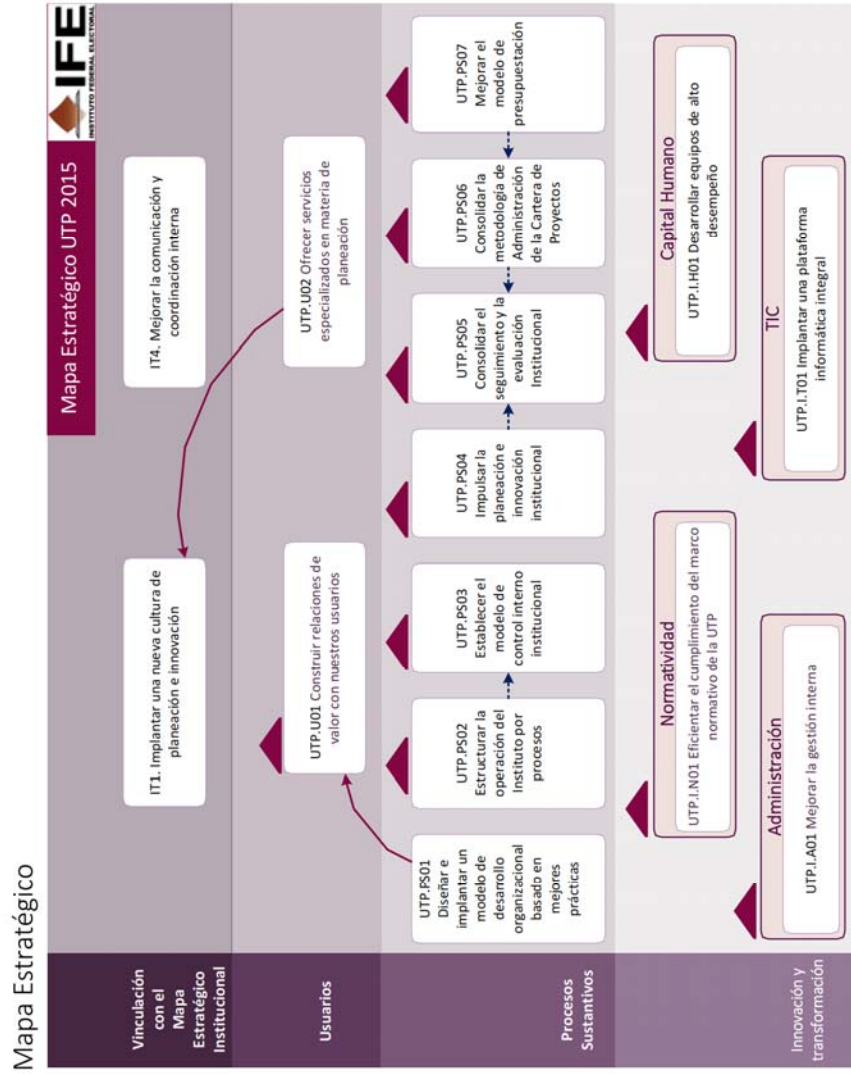

Vinculación estratégica 2014

ID	Objetivo del Mapa Estratégico	Descripción	Vinculación	
			Iniciativas	Objetivos Operativos Anuales
UTP.U01	Objetivo del Mapa Estratégico Construir relaciones de valor con nuestros usuarios	Generar relaciones ganar-ganar con las áreas, para ser vistos como aliados en materia de planeación e implantación de mejores prácticas que eleve la certeza de función encomendadas a los Titulares de la Direcciones Ejecutivas y de Unidades Técnicas del Instituto Federal Electoral		
UTP.U02	Ofrecer servicios especializados en materia de planeación	Trabajar en conjunto con las áreas para detectar y cubrir necesidades en materia de planeación, proporcionando un catálogo servicios especializados que aporten soluciones efectivas a las áreas, para el logro de sus objetivos		
UTP.PS01	Diseñar e implantar un modelo de desarrollo organizacional basado en mejores prácticas	Definir e instrumentar un modelo (metodología y propuesta de desarrollo) que contribuya a la transformación del Instituto Federal Electoral, a través de la gestión del cambio y el desarrollo de competencias del personal que aporten en la construcción de una nueva cultura laboral, promueva la innovación, el desarrollo del capital humano así como la administración del conocimiento y del capital intelectual		
UTP.PS02	Estructurar la operación del Instituto por procesos	Establecer una disciplina consolidada que, a través de prácticas homologadas y una estructura de organización matricial, optimice de manera continua la operación del Instituto por medio del reconocimiento y transformación constante de sus procesos	- Modelo de Administración por Procesos	

ID	Objetivo del Mapa Estratégico	Descripción	Vinculación	
			Iniciativas	Objetivos Operativos Anuales
UTP.PS03	Establecer el modelo de control interno institucional	Fortalecer el Control Interno a través de la implementación de un Sistema basado en las mejores prácticas, para proveer el aseguramiento razonable del logro de las metas y objetivos institucionales y que proporcione: el establecimiento de un adecuado ambiente de control; la mejora de las actividades de control existentes; un proceso de administración de riesgos que coadyuve a prevenir el incumplimiento de los objetivos por la ocurrencia de eventos no deseados; canales de comunicación e información eficientes y efectivos; el monitoreo y seguimiento	- Fortalecimiento del Control Interno Institucional	- Administración de auditorías, observaciones y acciones de los órganos fiscalizadores
UTP.PS04	Impulsar la planeación e innovación institucional	Desarrollar estrategias, iniciativas y acciones encaminadas a que la disciplina de la planeación sea adoptada por las unidades responsables dentro de sus actividades cotidianas, además de que la creatividad y la innovación formen parte de la cultura institucional para hacer las cosas de manera diferente y mejor	- Consolidación del Modelo de Planeación y del Modelo de Seguimiento, Medición y Evaluación	
UTP.PS05	Consolidar el seguimiento y la evaluación Institucional	Fortalecer la adopción del Modelo de Seguimiento, Medición y Evaluación, orientado a la rendición de cuentas y la transparencia en el uso de los recursos públicos, que permita realizar una valoración objetiva del desempeño de los programas, procesos y proyectos bajo los principios de verificación del grado de cumplimiento de las políticas, objetivos y metas, aportando elementos para el proceso de toma de decisiones	- Consolidación del Modelo de Planeación y del Modelo de Seguimiento, Medición y Evaluación	

ID	Objetivo del Mapa Estratégico	Descripción	Vinculación	
			Iniciativas	Objetivos Operativos Anuales
UTP.PS06	Consolidar la metodología de Administración de la Cartera de Proyectos	Lograr que la Metodología de Administración de Proyectos, se oriente a la transformación institucional y sea adoptada por todas áreas del Instituto, para fortalecer el seguimiento de los proyectos y transparencia de recursos	- Consolidación del Modelo de Planeación y del Modelo de Seguimiento, Medición y Evaluación	- Difundir la Metodología IFE de Administración de Proyectos - Mejorar la Administración de la Cartera de Proyectos - Mejorar la operación de la Plataforma para la Administración de Proyectos del IFE
UTP.PS07	Mejorar el modelo de presupuestación	Implementar el modelo de Presupuesto Orientado a la Planeación que permita mejorar los niveles de eficiencia, calidad y transparencia en la asignación y ejercicio de los recursos presupuestales	- Consolidación del Modelo de Planeación y del Modelo de Seguimiento, Medición y Evaluación	
UTP.IA01	Mejorar la gestión interna	Identificar, definir, documentar, implementar y hacer eficientes los procesos (administrativo, documental y vinculación) que integran la gestión interna de la Unidad Técnica de Planeación		- Consolidar la implementación del catálogo de trámites y servicios de la gestión interna
UTP.I.H01	Desarrollar equipos de alto desempeño	Diseñar un modelo de desarrollo del capital humano que permita adquirir habilidades especiales, conocimientos, herramientas y técnicas de observación de los fenómenos organizacionales, a fin de generar y poner en práctica nuevas acciones que mejoren el rendimiento individual y grupal, y alcanzar niveles de excelencia e en los resultados de la gestión y el trabajo organizacional, sin dejar de considerar y promover aspectos relacionados con el desarrollo humano (social, familiar, deportivo, cultural, etc.)		

ID	Objetivo del Mapa Estratégico	Descripción	Vinculación	
			Iniciativas	Objetivos Operativos Anuales
UTP.I.N01	Eficientar el cumplimiento del marco normativo de la UTP	Brindar certeza jurídico-normativa de forma oportuna a las actividades, procedimientos y procesos en los que interviene la Unidad Técnica de Planeación, así como establecer un procedimiento eficiente y oportuno para la emisión de instrumentos normativos		<ul style="list-style-type: none"> - Consolidar el esquema de seguimiento y evaluación del cumplimiento del marco normativo
UTP.I.T01	Implantar una plataforma informática integral	Contar con una plataforma integrada de tecnologías de información y comunicaciones para la mejor gestión de la implementación de los componentes del Sistema Integral de Planeación, Seguimiento y Evaluación Institucional, que contenga como características ser moderna, innovadora, basada en mejores prácticas, de vanguardia y con el mejor costo-beneficio		<ul style="list-style-type: none"> - Evaluar TIC y proponer mejoras - Mantener en operación la infraestructura de TIC - Mejorar la operación de la Plataforma para la Administración de Proyectos del IFE

Planeación Táctica (proyectos específicos)

Proyecto Estratégico		Innovación y cambio institucional	
Proyecto Específico	IN02800	Consolidación del Modelo de Planeación y del Modelo de Seguimiento, Medición y Evaluación	
Objetivo	Consolidar el Modelo Integral de Planeación Institucional y el Modelo de Seguimiento, Medición y Evaluación, a través del uso de herramientas informáticas y de la capacitación, asesoría y acompañamiento permanente a las Direcciones Ejecutivas, Unidades Técnicas y Órganos Desconcentrados, buscando tener un impacto a nivel directivo (mandos medios y superiores)		
Alcance	Consolidación del Modelo Integral de Planeación Institucional en las Direcciones Ejecutivas y Unidades Técnicas. Aplicación del Modelo Integral de Planeación Institucional al Proceso Electoral Federal 2014-2015 Diagnósticos y proyectos de mejora en las Juntas Locales.		
Vigencia	1/1/2014	12/31/2014	
Entregables	IN02801 IN02802 IN02803 IN02804 IN02805	Reuniones de análisis estratégico (RAE) Modelo de seguimiento para el proceso electoral Especialidad en planeación Gestión y difusión del Modelo Integral de Planeación Institucional Modelo de presupuestación para proceso electoral	
Proyecto Específico	IN02900	Fortalecimiento del Control Interno Institucional	
Objetivo	Fortalecer el Control Interno de la Institución basado en las mejores prácticas, para proveer el aseguramiento razonable del logro de las metas y objetivos Institucionales, a través de un Sistema Integrado que proporcione: <ul style="list-style-type: none"> - El establecimiento de un adecuado ambiente de control. - La mejora de las actividades de control existentes. - Un proceso de administración de riesgos que coadyuve a prevenir el incumplimiento de los objetivos por la ocurrencia de eventos no deseados. - Los canales de comunicación e información eficientes y efectivos, dentro y fuera del Instituto. - El monitoreo y seguimiento para asegurar la efectividad del sistema 		
Alcance	Para Control Interno se tendrá el siguiente alcance: <ol style="list-style-type: none"> 1.- Implementación de los 5 componentes del Control Interno en 2 proceso de la DESPE. 2.- Identificación de los riesgos en la documentación de 2 procesos de la DERFE y 5 procesos de la DESPE rediseñados 3.- Formulación del programa de actividades de control para la implantación del Control Interno, para el 2015, en los 7 procesos re-diseñados de la DERFE y DESPE 		
Vigencia	1/1/2014	12/31/2014	
Entregables	IN02901 IN02902	Implementación del Control Interno en 2 procesos Documentar la administración de Riesgo y Actividades de Control en 7 procesos	

Proyecto Especifico	IN10300	Modelo de Administración por Procesos
Objetivo	Continuar con la implementación del modelo de operación por procesos en el Instituto para alcanzar la mejora en la ejecución de sus operaciones a través de la reducción en tiempos y costos, lo que permitirá la optimización de recursos materiales, humanos y financieros, así como el incremento de la calidad en los servicios que se ofrecen a la ciudadanía.	
Alcance	<p>Para la Administración de procesos se realizarán las siguientes actividades:</p> <ol style="list-style-type: none"> 1. DERFE en 7 procesos sustantivos: <ul style="list-style-type: none"> - Levantamiento y Documentación de los procesos, subprocesos y procedimientos. - Análisis y re-diseño 2. DESPE en 7 procesos sustantivos: <ul style="list-style-type: none"> - Implantación de 2 procesos re-diseñados - Análisis y re-diseño 3. UNICOM, UFRPP y UTP : <ul style="list-style-type: none"> - Implantación de 4 proceso re-diseñados - Soporte funcional y técnico en la Administración de Procesos 	
Vigencia	1/1/2014	12/31/2014
Entregables	IN10301 IN10302 IN10303 IN10304 IN10305	Documentación actual de 7 Procesos DERFE, y sus respectivos Sub-procesos y Procedimientos Manuales de Análisis y re-diseño de 9 de los procesos documentados (5 DERFE, 4 DESPE) Definición de Metodología de Implementación, transferencia de conocimiento y piloto en un proceso de DESPE 4 Procesos con mejoras implementadas (2 DERFE, 2 DESPE) Implementación de la plataforma tecnológica

Planeación Operativa (objetivos operativos anuales)

Objetivo Operativo Anual	UTP.I.A01.01	Consolidar la implementación del catálogo de trámites y servicios de la gestión interna
Descripción	Fortalecer el uso del catálogo, como la herramienta de apoyo que permite identificar con claridad los trámites y servicios que ofrece la secretaría técnica, así como los requisitos, el procedimiento y tiempos de respuesta de cada uno de ellos	
Subprogramas	001 Dirección y apoyo administrativo; 070 Dirección de Planeación Estratégica; 071 Dirección de Soporte a la Ejecución; 086 Dirección de Innovación y Modernización Administrativa	
Coordina	Actividades	
001	Atención de trámites conforme al catálogo	E F M A M J J A S O N D
001	Difusión	X X X X X X X X X X X X
Objetivo Operativo Anual	UTP.I.N01.01	Consolidar el esquema de seguimiento y evaluación del cumplimiento del marco normativo
Descripción	Reforzar las actividades de apoyo en el cumplimiento en tiempo y forma de los acuerdos que son competencia de la UTP, los acuerdos son aquellos que son derivados de Consejo General, Junta General Ejecutiva, Comité de Planeación Institucional y Comisiones de Consejo General	
Subprogramas	001 Dirección y apoyo administrativo; 070 Dirección de Planeación Estratégica; 071 Dirección de Soporte a la Ejecución; 086 Dirección de Innovación y Modernización Administrativa	
Coordina	Actividades	
001	Atención	E F M A M J J A S O N D
070	Atención	X X X X X X X X X X X X
071	Atención	X X X X X X X X X X X X
086	Atención	X X X X X X X X X X X X
001	Comunicación oportuna	X X X X X X X X X X X X
001	Difusión	X X X X X X X X X X X X
001	Evaluar	X X X X X X X X X X X X
001	Informar	X X X X X X X X X X X X
001	Seguimiento	X X X X X X X X X X X X

Objetivo Operativo Anual		UTP.I.T01.01	Evaluar TIC y proponer mejoras													
Descripción		Analizar y valorar la infraestructura de Tecnologías de Información y Comunicaciones de la Unidad Técnica de Planeación e identificar tecnologías nuevas y de vanguardia que nos permitan mantenernos actualizados y que sean las adecuadas y que nos mantengan vigentes														
Subprogramas		001 Dirección y apoyo administrativo; 070 Dirección de Planeación Estratégica; 071 Dirección de Soporte a la Ejecución; 086 Dirección de Innovación y Modernización Administrativa														
Coordina	Actividades	E	F	M	A	M	A	M	J	J	J	A	S	O	N	D
070	Evaluación	X	X	X	X	X	X	X	X	X	X	X	X	X	X	X
070	Identificación	X	X	X	X	X	X	X	X	X	X	X	X	X	X	X
070	Implementación								X							X
070	Propuestas de mejora						X		X				X			X
Objetivo Operativo Anual	UTP.I.T01.02	Mantener en operación la infraestructura de TIC														
Descripción		Establecer las acciones necesarias para garantizar que la plataforma de TIC (hardware y software) instalada en la UTP cuente con el soporte técnico adecuado														
Subprogramas		001 Dirección y apoyo administrativo; 070 Dirección de Planeación Estratégica; 071 Dirección de Soporte a la Ejecución														
Coordina	Actividades	E	F	M	A	M	A	M	J	J	J	A	S	O	N	D
001	Atención de solicitudes de mantenimiento	X	X	X	X	X	X	X	X	X	X	X	X	X	X	X
071	Operación PmWeb	X	X	X	X	X	X	X	X	X	X	X	X	X	X	X
070	Operación QPR	X	X	X	X	X	X	X	X	X	X	X	X	X	X	X
070	Operación SGE	X	X	X	X	X	X	X	X	X	X	X	X	X	X	X
071	Operación ThinkTank	X	X	X	X	X	X	X	X	X	X	X	X	X	X	X
Objetivo Operativo Anual	UTP.PS03.01	Administración de auditorías, observaciones y acciones de los órganos fiscalizadores														
Descripción		Verificar el registro, controlar, coordinar y dar seguimiento a las observaciones y acciones de los órganos fiscalizadores														
Subprogramas		001 Dirección y apoyo administrativo; 086 Dirección de Innovación y Modernización Administrativa														
Coordina	Actividades	E	F	M	A	M	A	M	J	J	J	A	S	O	N	D
086	Brindar soporte a las Unidades Responsables, en el uso del Sistema Integral de Seguimiento de Auditorías (SISA)	X	X	X	X	X	X	X	X	X	X	X	X	X	X	X
086	Control de las auditorías, observaciones y acciones del 2014, en el Sistema Integral de Seguimiento de Auditorías (SISA)	X	X	X	X	X	X	X	X	X	X	X	X	X	X	X
086	Seguimiento a las auditorías del 2013, registradas en el Sistema Integral de Seguimiento de Auditorías (SISA)	X	X	X	X	X	X	X	X	X	X	X	X	X	X	X
086	Validación y seguimiento de la información capturada en el Sistema Integral de Seguimiento de Auditorías (SISA), por las Unidades Responsables	X	X	X	X	X	X	X	X	X	X	X	X	X	X	X

Objetivo Operativo Anual		UTP.PS06.01	Mejorar la Administración de la Cartera de Proyectos											
Descripción		Dar seguimiento a la Cartera de Proyectos, generando herramientas que faciliten la operación de los proyectos e información constante para la toma de decisiones de los interesados												
Subprogramas		071 Dirección de Soporte a la Ejecución												
Coordina		Actividades												
071		Dar seguimiento al avance de la Cartera Institucional de Proyectos												
071		Facilitar informes mensuales a las Unidades Responsables												
071		Informar a los Titulares de la Unidades Responsables el estatus de sus proyectos para prevenir o mitigar el impacto de posible riesgo.												
071		Realizar cambios y actualizar bitácora												
071		Realizar informes trimestrales a la Junta General Ejecutiva												
Objetivo Operativo Anual		UTP.PS06.02	Mejorar la operación de la Plataforma para la Administración de Proyectos del IFE											
Descripción		Optimizar el uso de la Plataforma Informática para la Administración de Proyectos mediante la cual se da seguimiento a la Cartera Institucional de Proyectos, a fin de generar información relevante para los responsables e involucrados.												
Subprogramas		071 Dirección de Soporte a la Ejecución												
Coordina		Actividades												
071		Crear un espacio en la plataforma para promover temas relacionados con la administración de proyectos e intercambio de mejores prácticas.												
071		Mejorar la calidad de los informes generados automáticamente en la plataforma.												
071		Utilizar la plataforma informática como medio de comunicación con los líderes y enlaces de proyecto.												
Objetivo Operativo Anual		UTP.PS06.03	Difundir la Metodología IFE de Administración de Proyectos											
Descripción		Promover la disciplina de la administración de proyectos generando procesos de enseñanza-aprendizaje que faciliten el intercambio de conocimientos y experiencias para mejorar la calidad de los proyectos y su impacto en logro de los objetivos estratégicos institucionales.												
Subprogramas		071 Dirección de Soporte a la Ejecución												
Coordina		Actividades												
071		Actualizar y desarrollar las capacidades requeridas entre el personal que desarrolla y ejecuta proyectos para perfilarlos como especialista en la administración de proyectos.												
071		Promover el intercambio de experiencia, retos y conocimientos de proyectos entre los líderes de proyectos.												
071		Realizar talleres relacionados con la implementación de la administración de proyectos												
071		Utilizar nuevas plataformas para promover el conocimiento e intercambio de experiencias en administración de proyecto entre la comunidad PMPIFE												

R002. Organización electoral federal 113. Dirección Ejecutiva de Organización Electoral

Mapa Estratégico

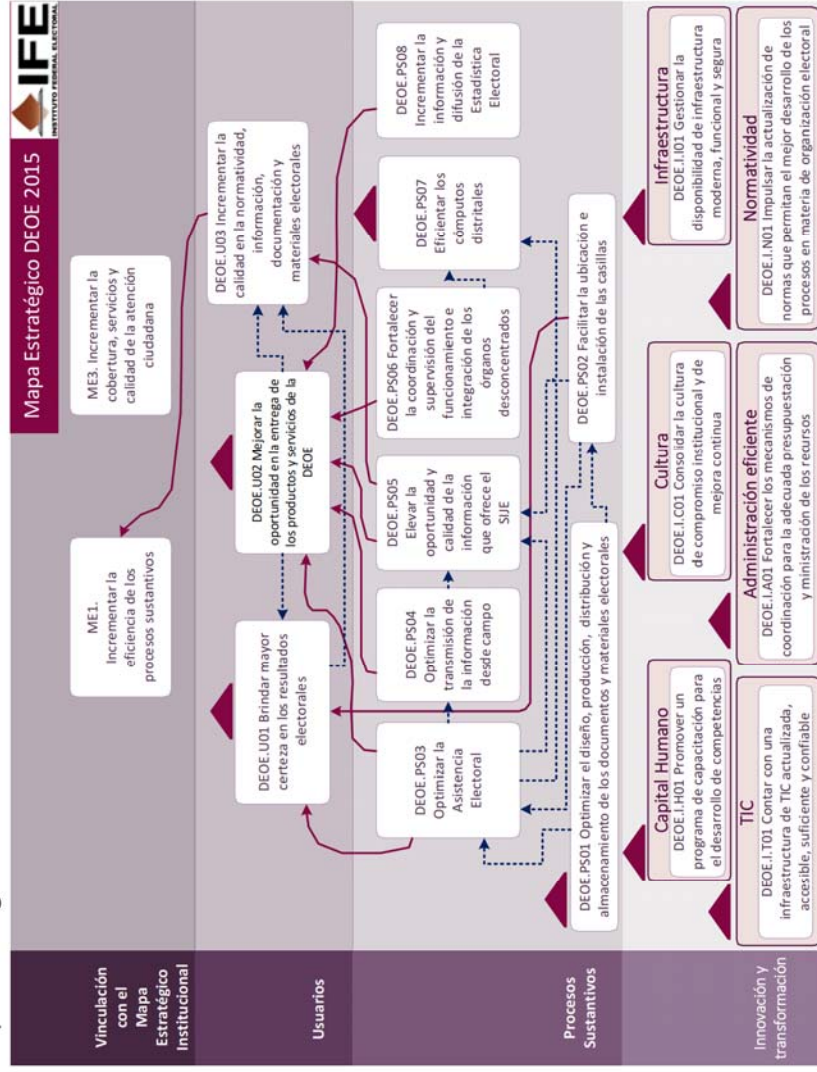

Vinculación estratégica 2014

ID	Objetivo del Mapa Estratégico	Descripción	Vinculación	
			Iniciativas	Objetivos Operativos Anuales
DEOE.U01	Brindar mayor certeza en los resultados electorales	Incrementar la certeza en la generación de resultados electorales, producto de los procedimientos en el ámbito de la DEOE	- Voto Electrónico	
DEOE.U02	Mejorar la oportunidad en la entrega de los productos y servicios de la DEOE	Entregar con oportunidad los productos y servicios de la DEOE a las instancias correspondientes, durante el Proceso Electoral Federal	- Voto Electrónico	
DEOE.U03	Incrementar la calidad en la normatividad, información, documentación y materiales electorales	Mejorar, con base en los criterios definidos para cada caso, la calidad de la normatividad, información, documentación y materiales electorales, que se generen en el ámbito de la DEOE		
DEOE.PS01	Optimizar el diseño, producción, distribución y almacenamiento de los documentos y materiales electorales	Mejorar los procedimientos de diseño, producción, distribución, almacenamiento de los documentos y materiales electorales, dentro del marco normativo	- Documentación y Materiales Electorales	- Brindar asesorías a los órganos electorales locales sobre la documentación y materiales electorales - Mantener actualizados los inventarios de los materiales electorales susceptibles de reutilizarse
DEOE.PS02	Facilitar la ubicación e instalación de las casillas	Proporcionar procedimientos que faciliten los trabajos en las Juntas Ejecutivas Distritales para la ubicación e instalación de las casillas electorales que aprueben los consejos distritales	- Integración y funcionamiento de órganos temporales - Ubicación e instalación de casillas	

ID	Objetivo del Mapa Estratégico	Descripción	Vinculación	
			Iniciativas	Objetivos Operativos Anuales
DEOE.PS03	Optimizar la Asistencia Electoral	Mejorar las actividades y procedimientos que realizan los Capacitadores Asistentes- Electorales antes, durante y después de la Jornada Electoral, en materia de la Asistencia Electoral, esbozadas en el Programa de Asistencia Electoral (Asistencia Electoral, Ubicación de Casillas, SIJE, Seguimiento Verificación y Supervisión)	<ul style="list-style-type: none"> - Comunicación en las juntas distritales para la Jornada electoral 2015 - Estudio muestral de las boletas electorales, 2006 - Integración y funcionamiento de órganos permanentes - Integración y funcionamiento de órganos temporales - Sistemas Informáticos de la DEOE 	<ul style="list-style-type: none"> - Actualizar los instrumentos para la asignación eficiente de recursos a las juntas distritales ejecutivas para el PEF 2014-2015 - Generar oportunamente la estimación de casillas y asignación de supervisores y capacitadores asistentes electorales para el PEF 2014-2015
DEOE.PS04	Optimizar la transmisión de la información desde campo	Asegurar la disponibilidad de medios de comunicación adecuados y suficientes en las juntas ejecutivas distritales, para que a través de las funciones de Asistencia Electoral se asegure la transmisión desde campo a las sedes distritales, durante la Jornada Electoral	<ul style="list-style-type: none"> - Comunicación en las juntas distritales para la Jornada electoral 2015 - Documentación y Materiales Electorales - Ubicación e instalación de casillas - Voto Electrónico 	<ul style="list-style-type: none"> - Actualizar la relación de recursos necesarios para el SIJE y Proyecto de Comunicación con que cuentan los órganos descentrados - Generar oportunamente la estimación preliminar de medios de comunicación para la transmisión de datos desde campo a las sedes distritales - Incrementar la oportunidad en la elaboración de los anexos técnicos y lineamientos para la contratación y uso de medios de comunicación

ID	Objetivo del Mapa Estratégico	Descripción	Vinculación	
			Iniciativas	Objetivos Operativos Anuales
DEOE.PS05	Elevar la oportunidad y calidad de la información que ofrece el SIJE	Incrementar la oportunidad y la calidad de la información que proporciona el Sistema de Información sobre el desarrollo de la Jornada Electoral, derivada de la información recopilada por los CAE en sus recorridos por las casillas correspondientes el día de la jornada electoral	<ul style="list-style-type: none"> - Comunicación en las juntas distritales para la Jornada electoral 2015 - Sistema de Información sobre el desarrollo de la Jornada Electoral (SIJE) 2015 - Sistemas Informáticos de la DEOE - Ubicación e instalación de casillas 	<ul style="list-style-type: none"> - Actualizar la relación de recursos necesarios para el SIJE y Proyecto de Comunicación con que cuentan los órganos desconcentrados - Definir los recursos necesarios para el funcionamiento de las salas del SIJE - Diseñar una interfaz gráfica para visualizar la información del SIJE 2015 durante la Jornada Electoral - Incrementar la oportunidad y la calidad del Manual de Operación del SIJE 2015

ID	Objetivo del Mapa Estratégico	Descripción	Vinculación	
			Iniciativas	Objetivos Operativos Anuales
DEOE.PS06	Fortalecer la coordinación y supervisión del funcionamiento e integración de los órganos desconcentrados	Mejorar los procedimientos de coordinación y supervisión a las juntas ejecutivas y consejos locales y distritales, para incrementar su eficiencia y eficacia y, en su caso, corregir desviaciones detectadas	<ul style="list-style-type: none"> - Integración y funcionamiento de órganos permanentes - Integración y funcionamiento de órganos temporales - Sistemas Informáticos de la DEOE 	<ul style="list-style-type: none"> - Asegurar la adecuada instalación y funcionamiento de los Consejos Locales y Distritales - Garantizar la integración y funcionamiento adecuado de los órganos desconcentrados - Generar la propuesta de instalación de oficinas municipales - Mejorar la calidad de la información generada de las sesiones de juntas ejecutivas locales y distritales - Mejorar la calidad de la información generada de las sesiones de los consejos locales y distritales - Realizar las propuestas de los proyectos de acuerdo y anexos para la instalación de oficinas municipales

ID	Objetivo del Mapa Estratégico	Descripción	Vinculación	
			Iniciativas	Objetivos Operativos Anuales
DEOE.PS07	Efficientar los cómputos distritales	Incrementar la eficiencia en el cómputo de los resultados asentados en las actas de escrutinio y cómputo de las casillas, realizada por cada uno de los consejos distritales	- Integración y funcionamiento de órganos permanentes - Integración y funcionamiento de órganos temporales - Sistemas Informáticos de la DEOE - Voto Electrónico	
DEOE.PS08	Incrementar la información y difusión de la Estadística Electoral	Ampliar la cantidad y difusión de la información de la Estadística Electoral y del Atlas de Resultados Electorales Federales	- Sistemas Informáticos de la DEOE - Voto Electrónico	
DEOE.I.A01	Fortalecer los mecanismos de coordinación para la adecuada presupuestación y ministración de los recursos	Incrementar la calidad de la operación administrativa y la eficiencia en la presupuestación y ministración de los recursos públicos aplicando las mejores prácticas		- Gestionar la dotación y ministración de los bienes y servicios requeridos para las iniciativas de la DEOE
DEOE.I.C01	Consolidar la cultura de compromiso institucional y de mejora continua	Generar mecanismos que permitan traspasar de la cultura del esfuerzo a la cultura de resultados y de la mejora continua enfocada a la calidad		- Identificar en los sistemas informáticos de la DEOE incorporados en la RedIFE, las variables susceptibles de categorización por género
DEOE.I.H01	Promover un programa de capacitación para el desarrollo de competencias	Definir el conjunto de conocimientos, habilidades y actitudes necesarias para el personal de la DEOE, tanto de la rama administrativa, como del servicio profesional electoral, e integrar y promover un programa de capacitación		
DEOE.I.I01	Gestionar la disponibilidad de infraestructura moderna, funcional y segura	Elaborar propuestas de modernización de infraestructura, para incrementar la eficacia y eficiencia de las actividades institucionales, en oficinas centrales y órganos descentrados		

ID	Objetivo del Mapa Estratégico	Descripción	Vinculación	
			Iniciativas	Objetivos Operativos Anuales
DEOE.I.N01	Impulsar la actualización de normas que permitan el mejor desarrollo de los procesos en materia de organización electoral	Diseñar mecanismos y acciones que promuevan mayor eficacia de la normatividad en el ámbito de la DEOE		
DEOE.I.T01	Contar con una infraestructura de TIC actualizada, accesible, suficiente y confiable	Promover la adquisición de infraestructura de Tecnologías de Información y Comunicación (TIC) para fortalecer la efectividad de los procesos de la DEOE y obtener información oportuna y confiable que apoye la gestión y la toma de decisiones	- Sistemas Informáticos de la DEOE	- Evaluar el funcionamiento del Portal Elecciones en México - Integrar al sistema de cuestionarios los formularios correspondientes

Planeación Táctica (proyectos específicos)

Proyecto Estratégico		Innovación y cambio institucional	
Proyecto Específico		IN00700 Estudio muestral de las boletas electorales, 2006	
Objetivo	Conocer las características que presentan los votos anulados en la elección de Presidente de la elección Federal de 2006, así como establecer una clasificación de los votos nulos en función del tipo de marca registrada por los ciudadanos con la finalidad de identificar la posible incidencia de error al emitir su voto.		
Alcance	El alcance de la iniciativa contempla los siguientes elementos: - Elaboración de un Estudio muestral sobre las características de los votos nulos en la elección presidencial federal de 2006. - Comprobación de la correcta identificación de los votos nulos y el conteo de éstos. - Identificación de los tipos de marca utilizadas por los ciudadanos para anular los votos. - Realización de comparaciones a nivel nacional y estatal de los resultados obtenidos con respecto a los correspondientes al estudio de 2012.		
Vigencia	1/1/2014	5/31/2014	
Entregables	IN00701 IN00702	Estudio muestral sobre votos nulos, 2006 Base de datos del Estudio muestral sobre votos nulos, 2006	
Proyecto Específico		IN50200 Voto Electrónico	
Objetivo	Contar con la versión final de la Boleta Electrónica a través de aplicar las mejoras identificadas durante los ejercicios de 2013, para una futura implantación en el proceso electoral federal.		
Alcance	Difundir el voto electrónico a partir del uso de la Boleta Electrónica (ejercicios y elecciones vinculantes en escuelas, organizaciones civiles y partidos políticos). Aplicar mejoras al software y hardware de la Boleta Electrónica derivado de los resultados obtenidos en los ejercicios de 2013. Obtener certificación de instituciones educativas respecto de las características técnicas, software, protocolos de seguridad y comunicación utilizados en la Boleta Electrónica. Probar el prototipo 5.0 (Pantalla sensible al tacto) en distritos seleccionados. Proponer y en su caso fabricar 1,500 equipos de prototipo 5.0. Proponer y en su caso diseñar el uso de la Boleta Electrónica el día de la jornada electoral del PEF 2014-2015. Usar la Boleta Electrónica el día de la Jornada Electoral.		
Vigencia	1/1/2014	12/31/2014	
Entregables	IN50201 IN50202 IN50203	Difusión del voto electrónico Mejoras aplicadas al prototipo 4.0 Investigación de mecanismos alternos para la recepción, computo y transmisión de resultados a través de medios electrónicos.	

Proyecto Estratégico		Proceso electoral 2014-2015
Proyecto Específico		Integración y funcionamiento de órganos permanentes
Objetivo	PE40200	Apoyar la integración y funcionamiento de Juntas Ejecutivas Locales y Distritales, mediante la realización de reuniones de trabajo; la contratación de personal temporal; la adecuación y equipamiento de los inmuebles sede de las juntas ejecutivas y el suministro de lineamientos actualizados de apoyo para la realización de los trabajos referentes al Proceso Electoral Federal 2014-2015, llevando el seguimiento de sus actividades, del cumplimiento de acuerdos y demás disposiciones emitidas por el Consejo General y la Junta General Ejecutiva, y mediante la identificación de condiciones que puedan afectar su desempeño para presentar propuestas que permitan implementar acciones preventivas o correctivas, a través de informes mensuales.
Alcance		El apoyo a la integración y funcionamiento, a través de la contratación de personal temporal que actualice permanentemente los datos previstos en los sistemas de información incorporados a la Red Nacional IFE en materia de organización electoral y para ministrarles los recursos necesarios para la organización de la reunión a nivel nacional y las cinco reuniones regionales, va dirigido a las 332 Juntas Ejecutivas Locales y Distritales. También se abarca la contratación de personal temporal para la DEOE.
Vigencia	2/3/2014	12/31/2014
Entregables	PE40201 PE40202 PE40203 PE40204 PE40205 PE40206 PE40207	Reuniones de Planeación del PEF 2014-2015 Personal temporal de las juntas locales ejecutivas. Personal temporal de las juntas distritales ejecutivas. Personal temporal de Oficinas Centrales. Visitas de Supervisión a las juntas ejecutivas Adecuación de los inmuebles de las juntas ejecutivas locales y distritales Equipamiento de las juntas ejecutivas locales y distritales
Proyecto Específico		Integración y funcionamiento de órganos temporales
Objetivo	PE40300	Apoyar la integración, instalación y funcionamiento de los consejos locales y distritales para el Proceso Electoral Federal 2014-2015, mediante la realización de reuniones de trabajo y el suministro de recursos financieros y normatividad actualizada, para llevar a cabo las funciones conferidas y a través del seguimiento e informes del desarrollo de sus actividades, para identificar condiciones que puedan afectar su desempeño y presentar propuestas que permitan implementar acciones preventivas o correctivas.
Alcance		El apoyo a la integración, instalación y funcionamiento va dirigido a dotar los 332 Consejos Locales y Distritales con recursos financieros, materiales, información y normatividad actualizada necesarios para la toma de decisiones para su funcionamiento eficaz y eficiente. Se dará seguimiento al cumplimiento de las resoluciones del Consejo General y de la Junta General Ejecutiva. En la reunión nacional se convocará a 224 Consejeros Electorales de las 32 entidades del país.
Vigencia	10/1/2014	12/31/2014
Entregables	PE40301 PE40302 PE40303 PE40304	Dietas de asistencia de los consejeros electorales locales Dietas de asistencia de los consejeros electorales distritales Apoyo financiero a consejeros electorales locales Reunión Nacional de Consejeros Electorales Locales

Proyecto Especifico PE40500		Ubicación e instalación de casillas
Objetivo	Garantizar la ubicación de domicilios para la instalación de casillas electorales para el Proceso Electoral Federal 2014-2015, identificando domicilios que cubran los requisitos de la Ley para instalar casillas electorales.	
Alcance	Se dotará de cartografía a las 332 Juntas Ejecutivas, Locales y Distritales, como insumo para realizar recorridos que abarcarán las secciones electorales en los 300 distritos electorales del país, lo cual permitirá, actualizar los rasgos relevantes de la cartografía electoral, así como identificar domicilios con espacios funcionales para ubicar casillas electorales y establecer rutas de acceso y tiempos de traslado óptimos a las sedes distritales.	
Vigencia	9/1/2014	
Entregables	10/31/2014	
	PE40501 Productos cartográficos	
	PE40502 Recorridos de las juntas locales ejecutivas	
	PE40503 Recorridos de las juntas distritales ejecutivas	
Proyecto Especifico PE40800	Documentación y Materiales Electorales	
Objetivo	Asegurar el suministro oportuno de los documentos y materiales necesarios para que se puedan celebrar las elecciones federales de 2015 en todas las casillas aprobadas por el Instituto Federal Electoral en los 300 consejos distritales.	
Alcance	Diseñar, producir y distribuir los documentos y materiales electorales a los 300 consejos distritales, en las cantidades y con la calidad y oportunidad necesarias, para que se cuente con ellos en todas las casillas aprobadas.	
Vigencia	1/1/2014	
Entregables	12/31/2014	
	PE40801 Documentos sin emblemas y artículos adicionales para las casillas a instalar.	
	PE40802 Contratación de recursos humanos para el seguimiento de la producción de los documentos electorales.	
	PE40803 Diseño de los prototipos de materiales electorales para el PEF 2014-2015 para su presentación al Consejo General y licitación.	
	PE40804 Contratación de recursos humanos para apoyo en el proceso de licitación de los materiales electorales.	
	PE40805 Propuesta de inmuebles para instalar la Bodega Central de Organización Electoral en 2015.	
	PE40806 Resguardo de los paquetes electorales de 2006, concentrados en la bodega nacional y, en su caso, la destrucción.	
	PE40807 Acondicionamiento de las bodegas distritales y espacios de custodia en las Juntas Distritales Ejecutivas.	

Proyecto Especifico PE40900		Comunicación en las juntas distritales para la jornada electoral 2015
Objetivo	<p>Asegurar la disponibilidad de medios de comunicación adecuados y suficientes en las juntas ejecutivas distritales, para que a través de las funciones de Asistencia Electoral se transmita información desde campo a las sedes distritales, durante el Proceso Electoral Federal 2014-2015.</p>	
Alcance	<p>El alcance de la iniciativa contempla los siguientes elementos:</p> <ul style="list-style-type: none"> - Planeación, programación e implementación de las estrategias: - Uso extensivo e intensivo de teléfonos celulares en los lugares que dispongan de cobertura. - Uso de la infraestructura de telefonía pública rural o urbana donde no se disponga de cobertura de telefonía celular. - Uso de radiocomunicación donde no exista cobertura de telefonía celular o pública, y donde la geografía territorial permita la instalación de antenas repetidoras. - Uso de telefonía satelital donde no existan servicios o infraestructura de las tres estrategias anteriores, o que su costo de implementación sea menor a la radiocomunicación. <p>Específicamente para el año 2014 serían los siguientes:</p> <ul style="list-style-type: none"> - Estimación de los recursos financieros para la contratación de medios de comunicación para cada distrito electoral federal. - Elaboración de análisis de cobertura de medios de comunicación. - Asignación de medios de comunicación para CAE y SE. - Pruebas de comunicación. 	
Vigencia	1/1/2014	12/31/2014
Entregables	PE40901 PE40902 PE40903 PE40904	Asignación de medios de comunicación para CAE y SE Elaboración de materiales de capacitación para el esquema de transmisión de la información Análisis nacional de cobertura de medios de comunicación Pruebas de comunicación

Proyecto Especifico	PE41100	Sistema de Información sobre el desarrollo de la Jornada Electoral (SIJE) 2015
Objetivo		Informar de manera permanente y oportuna al Consejo General del Instituto Federal Electoral y a los 332 consejos locales y distritales, sobre el desarrollo de la jornada electoral, con información generada de las casillas electorales recabada por los Capacitadores-Asistentes Electorales. No obstante lo anterior, el objetivo para el año 2014 será construir las bases procedimentales y normativas para la implementación del Sistema de Información sobre el desarrollo de la Jornada Electoral (SIJE) 2015.
Alcance		El alcance de la iniciativa contempla los siguientes elementos: - Planear y programar los requerimientos humanos, materiales y financieros necesarios para la instalación y operación de las 300 salas del SIJE. - Diseñar el Proyecto de Acuerdo por el que se aprueba el SIJE 2015. - Definir y elaborar el Programa de Operación del SIJE 2015. - Definir e iniciar el desarrollo de los documentos normativos para la implementación del SIJE 2015. - Definir e iniciar la implementación de la estrategia de capacitación del SIJE 2015. - Determinar los requerimientos técnicos de la herramienta informática del SIJE 2015. - Acondicionar las Salas del SIJE en su primera etapa.
Vigencia	1/1/2014	12/31/2014
Entregables	PE41101 PE41102 PE41103	Informe sobre la estrategia de capacitación y materiales para el SIJE 2015 Informe de la estrategia de generación de documentos normativos del SIJE 2015 Informe sobre el acondicionamiento de la Sala del SIJE

Proyecto Especifico	PE50800	Sistemas Informáticos de la DEOE
Objetivo		Mejorar el funcionamiento de los sistemas informáticos para apoyar a los procesos en materia de organización electoral.
Alcance		Implementación de sistemas informáticos que como requerimientos mínimos cubran las fases siguientes: Evaluación del funcionamiento de los Sistemas utilizados en el proceso inmediato anterior Levantamiento de requerimientos de mejoras a los sistemas Supervisión de cronogramas de desarrollo y plan de capacitación Revisión de modelos de prueba para definir las correcciones necesarias Desarrollo de pruebas nacionales de funcionamiento Liberación de los sistemas para su operación.
Vigencia	1/1/2014	12/31/2014
Entregables	PE50801 PE50802 PE50803	Sistemas de la Red IFE que opera la DEOE Sistema de Consulta de la Estadística de las Elecciones Federales 2011-2012. Móviles Desarrollo de aplicación para dispositivos móviles para digitalización, transferencia y reconocimiento de datos que contienen las actas de escrutinio y cómputo

Planeación Operativa (objetivos operativos anuales)

Objetivo Operativo Anual	DEOE.I.A01.01	Gestionar la dotación y ministración de los bienes y servicios requeridos para las iniciativas de la DEDE
Descripción		
Elaborar y tramitar las solicitudes de los bienes y servicios con oportunidad, para el desarrollo de cada una de las iniciativas de la Dirección de Estadística y Documentación Electoral y órganos desconcentrados durante 2014. Solicitar a la DEA la ministración oportuna de los recursos a los órganos desconcentrados para el cumplimiento de las actividades y emitir las conformidades para efectuar pagos, y definir economías por iniciativa.		
Subprogramas		
031 Dirección de Estadística y Documentación Electoral		
Coordina	Actividades	E F M A M J J A S O N D
031	Elaboración del informe final del presupuesto ejercido	
031	Emisión de conformidades	X X X X X X X X X X X
031	Integración del presupuesto ejercido trimestralmente	
031	Ministración de recursos a órganos desconcentrados	X X X X X X X X X X X
031	Solicitud de bienes y servicios	X X X X X X X X X X X
Objetivo Operativo Anual	DEOE.I.C01.01	Identificar en los sistemas informáticos de la DEOE incorporados en la RedIFE, las variables susceptibles de categorización por género
Descripción		
El objetivo pretende revisar los sistemas informáticos que manejó la Dirección Ejecutiva de Organización Electoral (DEOE) durante el Proceso Electoral Federal 2011-2012, para identificar variables susceptibles de ser categorizados por género, para que a través de su sistematización y análisis se genere información socialmente útil.		
Subprogramas		
033 Dirección de Planeación y Seguimiento		
Coordina	Actividades	E F M A M J J A S O N D
033	Documento final	
033	Revisión del cuarto bloque de sistemas informáticos	X X X X X X X X X X X
033	Revisión del primer bloque de sistemas informáticos	
033	Revisión del segundo bloque de sistemas informáticos	X X X X X X X X X X X
033	Revisión del tercer bloque de sistemas informáticos	

Objetivo Operativo Anual		DEOE.I.T01.01	Evaluar el funcionamiento del Portal Elecciones en México																	
Descripción		Realizar una evaluación al funcionamiento del Portal Elecciones México																		
Subprogramas		031 Dirección de Estadística y Documentación Electoral																		
Coordina		Actividades																		
031	Análisis de resultados																			
031	Entrega propuestas																			
031	Recabar información de los usuarios, sobre el funcionamiento del Portal Elecciones México.	X	X	X	X	X	X	X	X	X	X	X	X	X	X	X	X	X	X	X
Objetivo Operativo Anual		DEOE.I.T01.02	Integrar al sistema de cuestionarios los formularios correspondientes																	
Descripción		Administrar y atender las solicitudes de cuestionarios que la DEOE requiera colocar en el sistema de cuestionarios																		
Subprogramas		031 Dirección de Estadística y Documentación Electoral																		
Coordina		Actividades																		
031	Colocación de formularios en el sistema.	X	X	X	X	X	X	X	X	X	X	X	X	X	X	X	X	X	X	X
031	Gestionar con la UNICOM las modificaciones al sistema de cuestionarios.																			
031	Llevar un control de las solicitudes atendidas.													X						
031	Probar las modificaciones solicitadas.													X	X					
031	Revisar el funcionamiento del sistema de cuestionarios	X																		
Objetivo Operativo Anual		DEOE.PS01.01	Brindar asesorías a los órganos electorales locales sobre la documentación y materiales electorales																	
Descripción		Apoyar y asesorar a los órganos electorales locales, sobre el diseño y funcionalidad de la documentación y los materiales electorales que se utilizan en los procesos electorales, así como el funcionamiento de los diversos Sistemas Informáticos que se manejan para obtener los resultados de las estadísticas electorales.																		
Subprogramas		031 Dirección de Estadística y Documentación Electoral																		
Coordina		Actividades																		
031	Impartición en asesorías	X	X	X	X	X	X	X	X	X	X	X	X	X	X	X	X	X	X	X
031	Préstamo de material electoral	X	X	X	X	X	X	X	X	X	X	X	X	X	X	X	X	X	X	X

Objetivo Operativo Anual	DEOE.PS01.02	Mantener actualizados los inventarios de los materiales electorales susceptibles de reutilizarse
Descripción Obtener información documental del seguimiento sobre la entrega, recuperación y, en su caso, cobro de los materiales electorales proporcionados en comodato, para mantener actualizados los inventarios de materiales susceptibles de reutilizarse en las elecciones, con la participación de las juntas locales y distritales ejecutivas, así como emitir líneas de acción para su mantenimiento y conservación, generando economías para el Proceso Electoral Federal 2014-2015.		
Subprogramas	031 Dirección de Estadística y Documentación Electoral; 043.VOED Vocalias de Organización Electoral Distritales; 043.VOEL Vocalias de Organización Electoral Locales	
Coordina	Actividades	E F M A M J J J A S O N D
043	Conservación de los materiales	X X X
031	Elaboración del informe final	X X
031	Integración de los inventarios	X
043	Valoración de condiciones físicas de los materiales	X X
Objetivo Operativo Anual	DEOE.PS03.01	Actualizar los instrumentos para la asignación eficiente de recursos a las juntas distritales ejecutivas para el PEF 2014-2015
Descripción Actualización de los instrumentos técnicos para la planeación y asignación de recursos, derivado de la nueva conformación distrital.		
Subprogramas	033 Dirección de Planeación y Seguimiento; 043.VOED Vocalias de Organización Electoral Distritales; 043.VOEL Vocalias de Organización Electoral Locales	
Coordina	Actividades	E F M A M J J J A S O N D
033	Análisis cartográfico.	X X X
033	Clasificación de secciones electorales.	X X
033	Diseño de instrumento, instructivo, lineamientos y circular.	X X
033	Elaboración de la Tipología Básica Distrital de Complejidad Electoral 2014.	X X X
033	Integración de información sociodemográfica	X X
033	Integración de variables para la tipología	X X
033	Sistematización y análisis de información.	X X
033	Solicitud de información.	X X
043	Validación de información.	X X X

Objetivo Operativo Anual		DEOE.PS03.02	Generar oportunamente la estimación de casillas y asignación de supervisores y capacitadores asistentes electorales para el PEF 2014-2015											
Descripción		Estimar escenarios sobre la cantidad de casillas a aprobar y el número de capacitadores asistentes electorales y supervisores electorales a contratar en el PEF 2014-2015, por distrito electoral, con base en la información actualizada sobre el índice de complejidad electoral y la clasificación de secciones.												
Subprogramas		033 Dirección de Planeación y Seguimiento; 043.VOED Vocalias de Organización Electoral Distritales; 043.VOEL Vocalias de Organización Electoral Locales												
Coordina	Actividades	E	F	M	A	M	J	J	J	A	S	O	N	D
033	Análisis de antecedentes y determinación del método de asignación	X	X											
033	Difusión del número de figuras estimado a los órganos distritales, a través de las juntas locales.													X
033	Efectuar la primera estimación de casillas y de CAE y SE	X	X	X	X	X	X							
033	Efectuar la segunda estimación de casillas y de CAE y SE								X	X	X	X	X	X
Objetivo Operativo Anual	DEOE.PS04.01	Generar oportunamente la estimación preliminar de medios de comunicación para la transmisión de datos desde campo a las sedes distritales												
Descripción		Estimar oportunamente la cantidad preliminar y tipo de medios de comunicación con base en información actualizada sobre cobertura de medios de comunicación en las secciones electorales.												
Subprogramas		033 Dirección de Planeación y Seguimiento; 043.VOED Vocalias de Organización Electoral Distritales; 043.VOEL Vocalias de Organización Electoral Locales												
Coordina	Actividades	E	F	M	A	M	J	J	J	A	S	O	N	D
033	Diseño de instrumento, instructivo, lineamientos y circular	X	X											
033	Elaboración de instrumentos de recopilación de información								X					
033	Estimación preliminar de medios de comunicación por distrito electoral.												X	
033	Primera estimación de medios de comunicación									X				
033	Sistematización de la información											X	X	
033	Sistematización de la información							X	X					
043	Validación de información sobre coberturas de medios de comunicación		X	X	X	X								
043	Validación de información sobre coberturas de medios de comunicación por sección electoral												X	

Objetivo Operativo Anual		DEOE.PS04.02	Incrementar la oportunidad en la elaboración de los anexos técnicos y lineamientos para la contratación y uso de medios de comunicación											
Descripción		Se elaborarán los anexos técnicos para la contratación de servicios de telefonía satelital y, en su caso, instalación de redes privadas de radiocomunicación, así como los lineamientos para la contratación y uso de la telefonía celular y para la asignación de recursos para telefonía pública urbana y rural.												
Subprogramas		033 Dirección de Planeación y Seguimiento												
Coordina	Actividades	E	F	M	A	M	J	J	J	A	S	O	N	D
033	Anexos técnicos radiocomunicación									X				
033	Anexos técnicos telefonía satelital							X						
033	Lineamientos telefonía celular										X			
033	Lineamientos telefonías pública urbana y rural											X		
Objetivo Operativo Anual	DEOE.PS05.01	Diseñar una interfaz gráfica para visualizar la información del SIJE 2015 durante la Jornada Electoral												
Descripción		Con este objetivo operativo anual, se pretende desarrollar una interfaz gráfica que permita consultar al Consejo General y a los consejos locales y distritales la información que contenga el sistema informático del SIJE 2015, en una forma amigable y funcional.												
		La interfaz gráfica que se diseñe conceptualmente deberá cumplir con las siguientes funciones básicas: Resumir la información. Resaltar la información más relevante. Relacionar la información semejante o similar. Recuperar la información.												
Subprogramas		031 Dirección de Estadística y Documentación Electoral; 033 Dirección de Planeación y Seguimiento												
Coordina	Actividades	E	F	M	A	M	J	J	J	A	S	O	N	D
033	Análisis de la información del SIJE	X												
033	Detección de información estratégica.	X	X											
031	Detección de requerimientos de software y hardware para la implementación								X	X	X			
033	Detección de requerimientos de software y hardware para la implementación								X	X	X			
033	Identificación del mobiliario sugerido y su disposición física en las salas de los consejos para el óptimo despliegue de la información gráfica											X	X	
033	Investigación de metodologías para el diseño y desarrollo de interfaces visuales de recuperación de información								X	X				
031	Selección del tipo de gráficas y/o esquemas de visualización que serán utilizados en los diferentes ámbitos (central, local y distrital)								X	X	X			
033	Selección del tipo de gráficas y/o esquemas de visualización que serán utilizados en los diferentes ámbitos (central, local y distrital)								X	X	X			

Objetivo Operativo Anual		DEOE.PS05.02	Incrementar la oportunidad y la calidad del Manual de Operación del SIJE 2015												
Descripción		El Manual de Operación del SIJE 2015 tiene como objetivo establecer los procedimientos, funciones y actividades que llevarán a cabo cada uno de los participantes en el Proyecto, en sus respectivos ámbitos de responsabilidad, para asegurar el cumplimiento del SIJE 2015.													
Subprogramas		033 Dirección de Planeación y Seguimiento													
Coordina	Actividades	E	F	M	A	M	J	J	J	A	S	O	N	D	
033	Funciones del personal		X												
033	Procedimiento de contingencia							X							
033	Procedimiento de reporte de información desde campo				X										
033	Programación de horarios					X									
033	Sala del SIJE							X							
Objetivo Operativo Anual		DEOE.PS05.03 Definir los recursos necesarios para el funcionamiento de las salas del SIJE													
Descripción		Se definirán y estimarán para cada uno de los 300 distritos los recursos humanos, materiales y financieros para el óptimo funcionamiento de las salas SIJE													
Subprogramas		033 Dirección de Planeación y Seguimiento; 043.VOED Vocallas de Organización Electoral Distritales; 043.VOEL Vocallas de Organización Electoral Locales													
Coordina	Actividades	E	F	M	A	M	J	J	J	A	S	O	N	D	
033	Definición de recursos para la Sala del SIJE		X												
033	Elaboración de base de datos					X									
033	Elaboración de circular, lineamientos y formulario de recopilación de información, y su colocación en el sistema de cuestionarios				X										
033	Presupuestación de recursos					X									
043	Respuesta al cuestionario						X								
Objetivo Operativo Anual		DEOE.PS05.04 Actualizar la relación de recursos necesarios para el SIJE y Proyecto de Comunicación con que cuentan los órganos descentrados													
Descripción		Con este objetivo operativo anual se generará una base de datos sobre los siguientes recursos, con los que cuentan las juntas ejecutivas locales y distritales, y que forman parte de las salas del SIJE: diademas telefónicas, equipos de radiocomunicación, puntos de red, switches de 16 puertos.													
Subprogramas		033 Dirección de Planeación y Seguimiento; 043.VOED Vocallas de Organización Electoral Distritales; 043.VOEL Vocallas de Organización Electoral Locales													
Coordina	Actividades	E	F	M	A	M	J	J	J	A	S	O	N	D	
043	Captura de información.							X							
033	Diseño de circular y formulario de recopilación de información, y su colocación en el sistema de cuestionarios					X									
033	Elaboración de base de datos											X			
033	Sistematización, validación y análisis de información								X						

Objetivo Operativo Anual		DEOE.PS06.01	Generar la propuesta de instalación de oficinas municipales													
Descripción		Actualizar el índice de jerarquización, para definir las propuestas de instalación de oficinas municipales para el PEF 2014-2015.														
Subprogramas		032 Dirección de Operación Regional; 033 Dirección de Planeación y Seguimiento; 043.VOED Vocales de Organización Electoral Distritales; 043.VOEL Vocales de Organización Electoral Locales														
Coordina	Actividades	E	F	M	A	M	A	M	J	J	J	A	S	O	N	D
043	Captura de información											X				
033	Diseño del formulario de recopilación de información y su colocación en el sistema de cuestionarios			X												
043	Elaboración de estudios técnicos					X	X	X								
033	Elaboración de la propuesta												X			
033	Elaboración del índice de jerarquización													X		
032	Elaboración y envío de circular					X										
033	Evaluación de variables			X												
032	Inclusión de información adicional			X												
033	Inclusión de información adicional			X												
033	Integración de base de datos												X			
Objetivo Operativo Anual		DEOE.PS06.02	Garantizar la integración y funcionamiento adecuado de los órganos descentrados													
Descripción		Asegurar la adecuada operación de las juntas ejecutivas locales y distritales, a través del seguimiento permanente de su integración, funcionamiento y aspectos relevantes que se presenten en el desarrollo de sus actividades, así como de la funcionalidad de los inmuebles que ocupan, para detectar oportunamente áreas de atención y mejora.														
Subprogramas		001.VED Vocales Ejecutivos Distritales; 001.VEL Vocales Ejecutivos Locales; 001.VSD Vocales Secretarios Distritales; 001.VSL Vocales Secretarios Locales; 032 Dirección de Operación Regional														
Coordina	Actividades	E	F	M	A	M	A	M	J	J	J	A	S	O	N	D
032	Elaboración de los documentos normativos.	X	X	X												
032	Elaboración del Informe Nacional de Situación Legal, Contractual y funcionalidad de inmuebles.								X							
032	Elaboración del informe semanal de asuntos relevantes.	X	X	X	X	X	X	X	X	X	X	X	X	X	X	X
001.VSD	Elaboración y envío del informe de Situación Legal, Contractual y funcionalidad del inmueble.					X										
001.VSL	Elaboración y envío del informe de la entidad sobre la Situación Legal, Contractual y funcionalidad del inmueble.					X										
001.VED	Elaboración y envío del reporte de asuntos relevantes.	X	X	X	X	X	X	X	X	X	X	X	X	X	X	X
001.VEL	Elaboración y envío del reporte de asuntos relevantes.	X	X	X	X	X	X	X	X	X	X	X	X	X	X	X

Objetivo Operativo Anual		DEOE.PS06.03	Mejorar la calidad de la información generada de las sesiones de juntas ejecutivas locales y distritales													
Descripción		Actualizar los lineamientos para la elaboración de actas de sesiones de Junta y demás documentos e incorporación de información en el Sistema de Sesiones de Junta Ejecutiva de la RedIFE; así como, dar seguimiento a la oportuna captura en el Sistema.														
Subprogramas		001.VED Vocales Ejecutivos Distritales; 001.VEL Vocales Ejecutivos Locales; 001.VSD Vocales Secretarios Distritales; 001.VSL Vocales Secretarios Locales; 032 Dirección de Operación Regional														
Coordina	Actividades	E	F	M	A	M	A	M	J	J	J	A	S	O	N	D
032	Actualización del Lineamiento	X	X	X												
032	Elaboración de informes mensuales sobre el Seguimiento a la celebración de sesiones de juntas ejecutivas locales y distritales y la incorporación de información en el Sistema de Sesiones de Junta Ejecutiva de la RedIFE.	X	X	X	X	X	X	X	X	X	X	X	X	X	X	X
001.VED	Elaboración de informes mensuales sobre la celebración de sesiones de Junta ejecutiva distrital y la incorporación de información en el Sistema de Sesiones de Junta Ejecutiva de la RedIFE.	X	X	X	X	X	X	X	X	X	X	X	X	X	X	X
001.VSD	Elaboración de informes mensuales sobre la celebración de sesiones de Junta ejecutiva distrital y la incorporación de información en el Sistema de Sesiones de Junta Ejecutiva de la RedIFE.	X	X	X	X	X	X	X	X	X	X	X	X	X	X	X
001.VEL	Elaboración de informes mensuales sobre la celebración de sesiones de Junta local y sobre el seguimiento a la celebración de sesiones de Junta distrital, y la incorporación de información en el Sistema de Sesiones de Junta Ejecutiva de la RedIFE.	X	X	X	X	X	X	X	X	X	X	X	X	X	X	X
001.VSL	Elaboración de informes mensuales sobre la celebración de sesiones de Junta local y sobre el seguimiento a la celebración de sesiones de Junta distrital, y la incorporación de información en el Sistema de Sesiones de Junta Ejecutiva de la RedIFE.	X	X	X	X	X	X	X	X	X	X	X	X	X	X	X
Objetivo Operativo Anual		DEOE.PS06.04														
Descripción		Asegurar la adecuada instalación y funcionamiento de los Consejos Locales y Distritales														
Subprogramas		Proporcionar a los órganos desconcentrados los documentos normativos relativos a la instalación, integración y funcionamiento de los consejos locales y distritales, con el propósito de orientar las acciones preliminares así como el desarrollo de sus actividades. 001.VED Vocales Ejecutivos Distritales; 001.VEL Vocales Ejecutivos Locales; 001.VSD Vocales Secretarios Distritales; 001.VSL Vocales Secretarios Locales; 032 Dirección de Operación Regional														
Coordina	Actividades	E	F	M	A	M	A	M	J	J	J	A	S	O	N	D
032	Elaboración de los criterios para la preparación y desarrollo de la sesión de instalación de los consejos locales y distritales					X	X	X	X	X						
032	Elaboración del Calendario de sesiones y órdenes del día de los consejos locales y distritales					X	X	X	X	X						
032	Informe de seguimiento a la instalación e integración de los consejos locales y distritales													X	X	X
001.VED	Reporte de cambios y/o vacantes en la integración de los consejos													X	X	X
001.VEL	Reporte de cambios y/o vacantes en la integración de los consejos													X	X	X
001.VSD	Reporte de cambios y/o vacantes en la integración de los consejos													X	X	X
001.VSL	Reporte de cambios y/o vacantes en la integración de los consejos													X	X	X

Objetivo Operativo Anual		DEOE.PS06.05	Mejorar la calidad de la información generada de las sesiones de los consejos locales y distritales													
Descripción		Diseñar los lineamientos para la elaboración de actas de sesiones de consejo y demás documentos e incorporación de información en el Sistema de la RedLIFE, así como dar seguimiento a la oportuna captura.														
Subprogramas		001.VED Vocales Ejecutivos Distritales; 001.VEL Vocales Ejecutivos Locales; 001.VSD Vocales Secretarios Distritales; 001.VSL Vocales Secretarios Locales; 032 Dirección de Operación Regional														
Coordina	Actividades	E	F	M	A	M	A	M	J	J	J	A	S	O	N	D
001.VED	Captura de información en el Sistema de Sesiones de Consejo de la RedLIFE.															X
001.VEL	Captura de información en el Sistema de Sesiones de Consejo de la RedLIFE.													X		X
001.VSD	Captura de información en el Sistema de Sesiones de Consejo de la RedLIFE.															X
001.VSL	Captura de información en el Sistema de Sesiones de Consejo de la RedLIFE.														X	X
032	Diseño del Lineamiento							X	X	X						
032	Elaboración de informes														X	X
Objetivo Operativo Anual		DEOE.PS06.06	Realizar las propuestas de acuerdo y anexos para la instalación de oficinas municipales													
Descripción		Elaborar las propuestas de los proyectos de acuerdos y anexos de Junta General Ejecutiva y del Consejo General, referentes a la aprobación de la instalación y funcionamiento de las oficinas municipales														
Subprogramas		032 Dirección de Operación Regional														
Coordina	Actividades	E	F	M	A	M	A	M	J	J	J	A	S	O	N	D
032	Análisis de información								X	X						
032	Elaboración de lineamientos						X									
032	Elaboración de los documentos relacionados con la aprobación de las oficinas municipales												X			
032	Presentación a las autoridades del Instituto, de los proyectos de acuerdo de Junta y Consejo General, para la validación de los documentos propuestos												X			
032	Recopilación de información necesaria para la elaboración de los proyectos de acuerdos y anexos de Junta y Consejo General							X	X							

R003. Capacitación y educación para el ejercicio democrático de la ciudadanía
 115. Dirección Ejecutiva de Capacitación Electoral y Educación Cívica

Mapa Estratégico

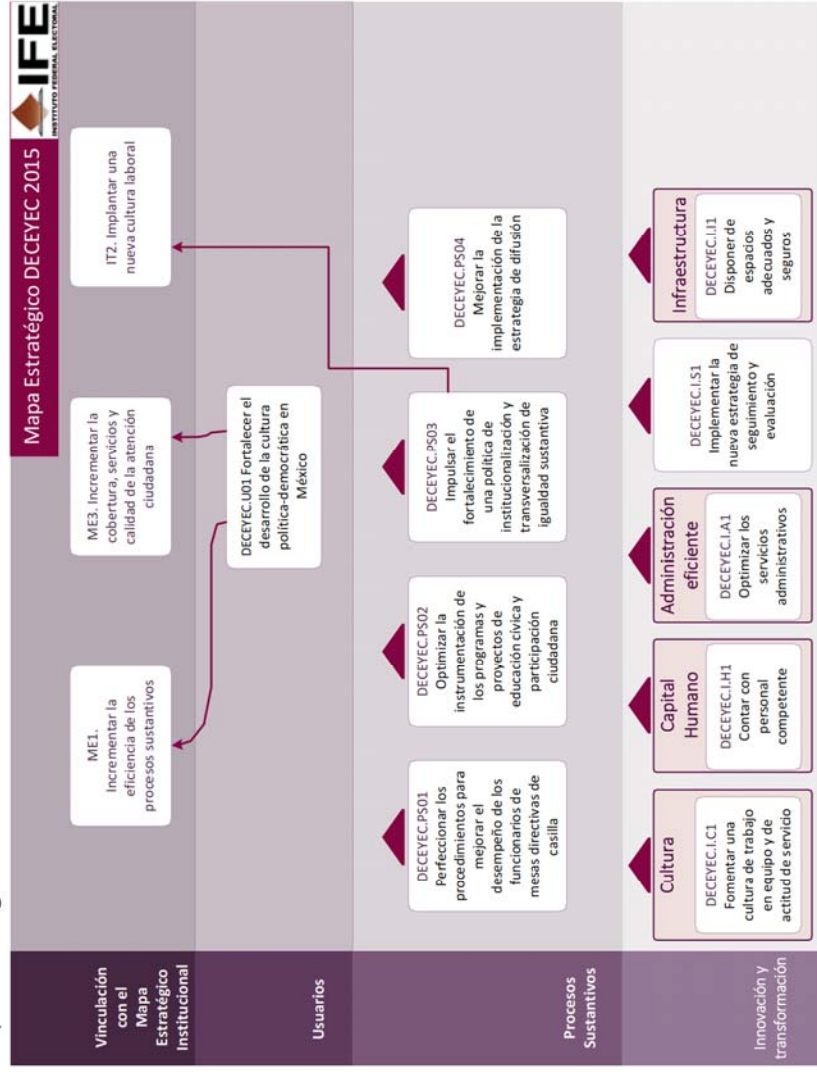

Vinculación estratégica 2014

ID	Objetivo del Mapa Estratégico	Descripción	Vinculación	
			Iniciativas	Objetivos Operativos Anuales
DECEYEC.U01	Fortalecer el desarrollo de la cultura política-democrática en México	Supervisar el debido cumplimiento de los programas de trabajo y las tareas asignadas a la DECEYEC que coadyuven al desarrollo de la cultura democrática en México	- Capacitación electoral para la integración de mesas directivas de casillas - Capacitación electoral para la organización, desarrollo y vigilancia del Proceso Electoral Federal	- Mejorar los procedimientos para mejorar el desempeño de los funcionarios de mesas directivas de casilla
DECEYEC.PS01	Perfeccionar los procedimientos para mejorar el desempeño de los funcionarios de mesas directivas de casilla	Mejorar los procedimientos para contar con documentos, instructivos, materiales didácticos y de apoyo, así como herramientas informáticas, que contribuyan a mejorar el procedimiento de integración de mesas directivas de casilla y la capacitación electoral, para que el desempeño de los funcionarios de mesas directivas de casilla en la Jornada Electoral, sea más eficiente y eficaz en la recepción, conteo y registro de los votos en actas		
DECEYEC.PS02	Optimizar la instrumentación de los programas y proyectos de educación cívica y participación ciudadana	La Dirección Ejecutiva ha trabajado en el diseño de proyectos y programas educativos cuyo fin es aportar a los procesos de formación cívica de la población mexicana y se ha propuesto optimizar su instrumentación para estar en condiciones de atender una mayor diversidad de grupos de la población para que tengan acceso a información y formación que propicie condiciones para el ejercicio de su ciudadanía acorde a principios, valores y prácticas democráticas	- Difusión para incentivar la Participación Ciudadana en el PEF 2014-2015 - Educación Cívica para la participación ciudadana - Estrategia de educación cívica para la promoción de la participación ciudadana en el PEF 2015. - Generación y socialización de información sobre calidad de la ciudadanía - Impulso de prácticas y políticas públicas que favorezcan la construcción de ciudadanía	- Incrementar la oferta educativa del IFE en materia de educación cívica

ID	Objetivo del Mapa Estratégico	Descripción	Vinculación	
			Iniciativas	Objetivos Operativos Anuales
DECEYEC.PS03	Impulsar el fortalecimiento de una política de institucionalización y transversalización de igualdad sustantiva	Impulsar el fortalecimiento de una política de institucionalización y transversalización de igualdad sustantiva desde la responsabilidad de coordinación que al área se le ha asignado en la materia. Dicha política atiende tanto al interior del propio Instituto Federal Electoral como sobre las políticas públicas bajo su responsabilidad.	- Educación Cívica para la participación ciudadana	- Impulsar la política de institucionalización y transversalización de la perspectiva de género y la no discriminación
DECEYEC.PS04	Mejorar la implementación de la estrategia de difusión	Realizar las acciones necesarias para que el desarrollo de la estrategia de difusión se lleve a cabo de manera eficaz, eficiente y con oportunidad con la finalidad de cumplir con los objetivos de la misma en tiempo y forma	- Difusión para incentivar la Participación Ciudadana en el PEF 2014-2015	- Difundir la Campaña Institucional y Subcampañas a través de inserciones en prensa y revistas - Evaluar la Campaña Institucional y Subcampañas - Producir los materiales audiovisuales de la Campaña Institucional y Subcampañas - Producir y transmitir en radio y televisión los programas de la serie Voces de la Democracia
DECEYEC.IA1	Optimizar los servicios administrativos	Revisar la adecuada correspondencia entre el debido cumplimiento de los requerimientos institucionales de gestión administrativa y las necesidades de las áreas trabajo de la DECEYEC, incluida la participación y atención de los asuntos delegados por el Director Ejecutivo en órganos colegiados institucionales e instancias administrativas del Instituto, así como la elaboración y envío del Boletín Informativo Mensual a los órganos desconcentrados, para la consecución óptima de los objetivos institucionales.		- Ser el enlace de DECEYEC con otras áreas e instancias del Instituto para la atención de los asuntos encomendados por el Director Ejecutivo

ID	Objetivo del Mapa Estratégico	Descripción	Vinculación	
			Iniciativas	Objetivos Operativos Anuales
DECEYEC.I.C1	Fomentar una cultura de trabajo en equipo y de actitud de servicio	Promover la incorporación de contenidos actualizados sobre ética pública, no discriminación, igualdad sustantiva, resolución de conflictos y desarrollo de capacidades de organización en las labores institucionales de capacitación profesional dirigida al personal de la DECEYEC		
DECEYEC.I.H1	Contar con personal competente	Observar que el desempeño de las personas cumpla adecuadamente con el perfil profesional exigido institucionalmente en la DECEYEC		- Fungir como apoyo en el proceso de Evaluación Anual del Desempeño de quienes pertenecen al SPE con actividades relacionadas con la DECEYEC
DECEYEC.I.I1	Disponer de espacios adecuados y seguros	Reportar ante las instancias institucionales competentes aquellas condiciones consideradas inadecuadas para la realización de las tareas institucionales de la DECEYEC y para el cumplimiento de las normas de protección civil que requieran su intervención		
DECEYEC.I.S1	Implementar la nueva estrategia de seguimiento y evaluación	Implementar la nueva estrategia de seguimiento y evaluación de la Dirección Ejecutiva de Capacitación Electoral y Educación Cívica, que permita al Director Ejecutivo contar con información objetiva, oportuna y relevante para la toma de decisión eficaz y eficiente, sobre el desarrollo de los programas estratégicos		- Implementar la nueva estrategia de seguimiento y evaluación de los programas estratégicos a cargo de la DECEYEC - Ser el enlace entre la DECEYEC y los órganos desconcentrados, para el seguimiento de las incidencias suscitadas

Planeación Táctica (proyectos específicos)

Proyecto Estratégico	Desarrollo de los valores democráticos, promoción de la participación ciudadana y la educación cívica		
Proyecto Específico	VD00300	Impulso de prácticas y políticas públicas que favorezcan la construcción de ciudadanía	
Objetivo	Fomentar ciudadanía modificando las condiciones que dificultan el ejercicio integral de los derechos ciudadanos mediante la promoción e implementación de buenas prácticas de política en equidad y desarrollo; participación política de las mujeres y seguridad.		
Alcance	Implementación de casos de buenas prácticas de política pública que coadyuvan a la organización de contextos favorables para el ejercicio pleno de derechos de ciudadanía.		
Vigencia	1/1/2014	12/31/2014	
Entregables	VD00301	Estrategia de promoción de buenas prácticas.	
Proyecto Específico	VD10200	Generación y socialización de información sobre calidad de la ciudadanía	
Objetivo	Promover y posicionar al Sistema Nacional de Información para la Construcción de Ciudadanía como un referente estratégico para el diseño de acciones en la materia por parte de actores relevantes y del propio Instituto Federal Electoral.		
Alcance	Los productos generados por el Sistema Nacional de Construcción de Ciudadanía posibilitarán el diseño de programas y políticas más precisas y efectivas por parte de actores relevantes y se convertirá, asimismo, en un elemento de orientación estratégica para el trabajo del propio Instituto.		
Vigencia	1/1/2014	12/31/2014	
Entregables	VD10201 VD10202 VD10203 VD10204	Socialización del Primer Informe país de la calidad de ciudadanía en México Informe especial sobre tema de la agenda pública Estrategia de redes de intercambio de información y generación de conocimiento Sistema Nacional de Información para la Construcción de Ciudadanía	

Proyecto Especifico		VD10300	Educación Cívica para la participación ciudadana
Objetivo	Desarrollar e implementar procesos y medios educativos eficaces que promuevan el aprecio por lo público y contribuyan a incrementar la participación de las y los ciudadanos en los asuntos públicos de su entorno.		
Alcance	Con este proyecto la DECEyEC se propone desarrollar procesos educativos a nivel nacional, a través de los órganos desconcentrados y con la colaboración de aliados externos, dirigidos a distintos grupos de población que se llevarán a cabo mediante: 1) Procesos de formación ciudadana para adultos; 2) Proyectos de colaboración para impulsar la participación de las mujeres en el ámbito público; 3) la implementación de una estrategia interinstitucional para la formación ciudadana juvenil; 4) la invitación a población infantil para integrar el Parlamento de las Niñas y los Niños de México; 5) el impulso de proyectos para promover la convivencia democrática en escuelas de educación básica; 6) la conclusión de un estudio muestral sobre participación ciudadana en el PEF 2006; 7) la puesta en marcha de una estrategia de formación para la incidencia en políticas públicas dirigida a población juvenil; 8) la conformación de una red de OSC para la incidencia; y 9) la definición de plataformas temáticas participativas con la participación de partidos políticos y la sociedad civil.		
Vigencia	1/1/2014	12/31/2014	
Entregables	VD10301 VD10302 VD10303 VD10304 VD10305 VD10306 VD10307 VD10308 VD10309	Procesos de formación ciudadana para adultos Convenios de colaboración para impulsar la participación de las mujeres Estrategia interinstitucional para la formación ciudadana juvenil Parlamento de las Niñas y los Niños de México Proyectos de Convivencia Democrática en Escuelas de Educación Básica Procesamiento de información sobre participación ciudadana en elecciones federales de 2006 Estrategia de formación para la incidencia en políticas públicas Conformación de una Red de OSC (Comunidad de Práctica) Plataformas temáticas participativas entre partidos políticos y sociedad civil	
Proyecto Estratégico			
Proceso electoral 2014-2015			
Proyecto Especifico	PE10200	Estrategia de educación cívica para la promoción de la participación ciudadana en el PEF 2015.	
Objetivo	Diseñar e implementar una estrategia nacional de educación cívica que favorezca la participación ciudadana efectiva y el voto libre y razonado en el PEF 2014-2015		
Alcance	Para 2014, el proyecto se propone diseñar una estrategia nacional articulada para promover la participación ciudadana en el PEF 2015, elaborar contenidos y avanzar en la elaboración de materiales que permitan a las Juntas Locales y Distritales Ejecutivas contar con insumos para emprender acciones educativas y de sensibilización, y definir la propuesta de contenidos y operativa para la realización de una consulta nacional infantil y juvenil.		
Vigencia	1/1/2014	12/31/2014	
Entregables	PE10201 PE10202	Estrategia de promoción de la participación ciudadana Consulta infantil y Juvenil 2015	

Proyecto Especifico PE20200		Difusión para incentivar la Participación Ciudadana en el PEF 2014-2015
Objetivo	Sensibilizar a los ciudadanos respecto de la importancia y el valor de la participación en las distintas etapas de la organización del proceso electoral, como mecanismo que garantiza la imparcialidad, limpieza y transparencia de las elecciones mediante la difusión de mensajes claros, contundentes, positivos, empáticos y creíbles, en medios de difusión masivos y alternativos, y convocarlos a que lo hagan.	
Alcance	Desarrollar una Estrategia de Difusión que incluye un plan de medios, en donde se establecerán los temas a difundir y los medios en los que se expondrán los diversos mensajes; su vigencia y cobertura.	
Vigencia	1/1/2014	12/31/2014
Entregables	PE20201	Campaña Institucional 2014-2015
Proyecto Especifico PE20300		Capacitación electoral para la integración de mesas directivas de casillas
Objetivo	Integrar mesas directivas de casilla con ciudadanos doblemente sorteados para que reciban, cuenten y registren los votos el día de la Jornada Electoral.	
Alcance	Elaboración de documentos normativos y procedimientos para la integración de mesas directivas de casilla, así como para la selección de personal eventual contratado (SE y CAE) para visitar, notificar, sensibilizar y capacitar a los ciudadanos sorteados y funcionarios de mesas directivas de casilla	
Vigencia	1/1/2014	12/31/2014
Entregables	PE20301 PE20302 PE20303 PE20304	Secciones de Atención Especial Actividades de preparación de la primera insaculación Actividades de preparación para la elaboración del Listado de Ciudadanos Aptos Preparación de la segunda insaculación
Proyecto Especifico PE20400		Capacitación electoral para la organización, desarrollo y vigilancia del Proceso Electoral Federal
Objetivo	Capacitar a los ciudadanos doblemente sorteados para que tengan los conocimientos y habilidades necesarios para realizar las actividades el día de la Jornada Electoral, específicamente en la recepción, conteo y registro de los votos de los electores.	
Alcance	Elaborar los manuales y materiales didácticos y de apoyo para mejorar el desempeño de los funcionarios de casilla, así como el diseño de la herramienta informática para coordinar y dar seguimiento a la capacitación electoral e integración de mesas directivas de casilla. Asimismo, se desarrollan ejercicios para la socialización de la estrategia a través del campus virtual, además de la organización de reuniones regionales y del diseño de la entrevista y el curso de capacitación sobre su aplicación..	
Vigencia	1/1/2014	12/31/2014
Entregables	PE20401 PE20402 PE20403	Manuales y materiales para los diferentes actores (SE, CAE, ciudadanos sorteados y funcionarios de casilla) Diseño de Sistemas Informáticos para la Integración de Mesas Directivas de Casilla Socialización de la Estrategia de Capacitación y Asistencia Electoral 2014-2015

Planeación Operativa (objetivos operativos anuales)

Objetivo Operativo Anual	DECEYEC.I.A1.01	Ser el enlace de DECEYEC con otras áreas e instancias del Instituto para la atención de los asuntos encomendados por el Director Ejecutivo
Descripción	Fungir como enlace de la DECEYEC mediante la participación y atención de asuntos delegados por el Director Ejecutivo en órganos colegiados institucionales e instancias administrativas y elaborar el boletín mensual de la DECEYEC.	
Subprogramas	001 Dirección y apoyo administrativo; 036 Dirección de Educación Cívica y la Participación Ciudadana; 037 Dirección de Difusión y Campañas Institucionales; 038 Dirección de Seguimiento y Evaluación de Programas; 044.VCEYECD Vocales de Capacitación Electoral y Educación Cívica Distritales; 044.VCEYECL Vocales de Capacitación Electoral y Educación Cívica Locales; 053 Dirección de Capacitación Electoral	
Coordina	Actividades	E F M A M J J A S O N D
038	Elaboración del boletín informativo mensual de la DECEYEC	X X X X X X X X X X X
038	Participación en los órganos colegiados institucionales.	X X X X X X X X X X X
Objetivo Operativo Anual	DECEYEC.I.H1.01	Fungir como apoyo en el proceso de Evaluación Anual del Desempeño de quienes pertenecen al SPE con actividades relacionadas con la DECEYEC
Descripción	Apoyar a las direcciones de área y al Director Ejecutivo en las actividades relacionadas con la evaluación anual del desempeño de quienes pertenecen al SPE adscritas/os a la DECEYEC y a las vocales ejecutivas y de capacitación electoral y educación cívica de las juntas locales ejecutivas, y actuar como enlace con la DESPE	
Subprogramas	001 Dirección y apoyo administrativo; 036 Dirección de Educación Cívica y la Participación Ciudadana; 037 Dirección de Difusión y Campañas Institucionales; 038 Dirección de Seguimiento y Evaluación de Programas; 053 Dirección de Capacitación Electoral	
Coordina	Actividades	E F M A M J J A S O N D
038	Gestionar la información entre la DECEYEC y la Dirección Ejecutiva del Servicio Profesional Electoral.	X X X X X X X X X X X
038	Planear, apoyar y coordinar las actividades relacionadas con el despliegue de metas para el ejercicio 2015.	
038	Planear, apoyar y coordinar las actividades relacionadas con la evaluación del desempeño de los MSPE y realizar la evaluación de los MSPE a cargo de la DSyEP.	X X X
Objetivo Operativo Anual	DECEYEC.I.S1.01	Ser el enlace entre la DECEYEC y los órganos desconcentrados, para el seguimiento de las incidencias suscitadas
Descripción	Dar seguimiento a las incidencias relevantes que ocurran en los órganos desconcentrados del Instituto que pudieran afectar el adecuado desarrollo de las actividades de capacitación electoral y educación cívica, sin que refieran al Proceso Electoral Federal, a algún proyecto específico, o, a las particularidades de algún subprograma, para informarlos al Director Ejecutivo, a fin de apoyar su toma de decisiones.	
Subprogramas	001 Dirección y apoyo administrativo; 038 Dirección de Seguimiento y Evaluación de Programas; 044.VCEYECD Vocales de Capacitación Electoral y Educación Cívica Distritales; 044.VCEYECL Vocales de Capacitación Electoral y Educación Cívica Locales	
Coordina	Actividades	E F M A M J J A S O N D
044	Envío de incidencias suscitadas.	X X X X X X X X X X X
038	Procesamiento de las incidencias.	X X X X X X X X X X X

Objetivo Operativo Anual	DECEYEC.I.S1.02	Implementar la nueva estrategia de seguimiento y evaluación de los programas estratégicos a cargo de la DECEYEC
Descripción	Implementar la nueva estrategia en los programas estratégicos a cargo de la Dirección Ejecutiva de Capacitación Electoral y Educación Cívica. La nueva estrategia se adaptará a partir de la información que las direcciones de área hayan considerado para el seguimiento en su propia planeación.	
Subprogramas	001 Dirección y apoyo administrativo; 036 Dirección de Educación Cívica y la Participación Ciudadana; 037 Dirección de Difusión y Campañas Institucionales; 038 Dirección de Seguimiento y Evaluación de Programas; 053 Dirección de Capacitación Electoral	
Coordina	Actividades	E F M A M J J A S O N D
038	Analizar la información que las áreas de la DECEYEC hayan considerado para el seguimiento de los programas estratégicos a su cargo, para identificar los insumos de la estrategia	X
038	Planeación de la implementación de la nueva estrategia de SYE	X X X
038	Seguimiento y evaluación a los avances en el cumplimiento de los Proyectos estratégicos y objetivos operativos anuales a cargo de la DECEYEC.	X X X X X X X X X X
038	Seguimiento y evaluación de los programas con base en la nueva estrategia de S y E.	X X X X X X X X X X

Objetivo Operativo Anual		DECEYEC.PS01.01	Mejorar los procedimientos para mejorar el desempeño de los funcionarios de mesas directivas de casilla												
Descripción		Optimizar los procedimientos para contar con documentos, instructivos, materiales didácticos y de apoyo, así como herramientas informáticas, que contribuyan a mejorar el procedimiento de integración de mesas directivas de casilla y la calidad de la capacitación electoral, para que el desempeño de los funcionarios de mesas directivas de casilla en la Jornada Electoral, sea más eficiente y eficaz en la recepción, conteo y registro de los votos en actas.													
Subprogramas		044.VCEYECD Vocallas de Capacitación Electoral y Educación Cívica Distritales; 044.VCEYECL Vocallas de Capacitación Electoral y Educación Cívica Locales; 053 Dirección de Capacitación Electoral													
Coordina	Actividades	E	F	M	A	M	A	M	J	J	A	S	O	N	D
044	Actualizar el catálogo de cargos de los servidores públicos de confianza con mando superior a nivel municipal	X	X	X	X	X	X	X	X	X	X	X	X	X	
053	Análisis y procesamiento de la información solicitada del Multisistema ELECC2015 para la toma de decisiones.	X	X	X	X	X	X	X	X	X	X	X	X	X	X
053	Capacitación sobre el Multisistema ELECC2015								X	X	X	X	X	X	X
053	Coordinar la actualización del catálogo de cargos de los servidores públicos de confianza con mando superior a nivel municipal	X	X	X	X	X	X	X	X	X	X	X	X	X	
053	Diseño de 4 sistemas del Multisistema ELECC2015	X	X	X	X	X	X	X	X	X	X	X	X	X	X
053	Elaborar documentos rectores de la Estrategia de capacitación y asistencia electoral del PEF 2014-2015.	X	X	X	X	X	X	X	X	X	X	X	X	X	
044	Elaborar el diagnóstico y propuesta de Secciones de Atención Especial (SAE)	X	X	X	X	X	X	X	X	X	X	X	X	X	X
053	Elaborar el diagnóstico y propuesta de Secciones de Atención Especial (SAE)							X	X	X	X	X	X	X	X
053	Elaborar los instrumentos de selección del personal eventual del IPEF 2014-2015.						X	X	X	X	X	X	X	X	
053	Elaborar materiales didácticos y de apoyo del PEF 2014-2015.	X	X	X	X	X	X	X	X	X	X	X	X	X	X
053	Mantenimiento de la infraestructura informática	X	X	X	X	X	X	X	X	X	X	X	X	X	X
044	Reuniones regionales de preparación del Proceso Electoral Federal 2014-2015									X	X	X	X	X	X
053	Reuniones regionales de preparación del Proceso Electoral Federal 2014-2015.									X	X	X	X	X	X
044	Socialización de la Estrategia de capacitación y asistencia electoral del PEF 2014-2015.									X	X	X	X	X	X
053	Socialización de la Estrategia de capacitación y asistencia electoral del PEF 2014-2015.									X	X	X	X	X	X
044	Talleres de capacitación en la aplicación de la entrevista									X	X	X	X	X	X
053	Talleres de capacitación en la aplicación de la entrevista									X	X	X	X	X	X

Objetivo Operativo Anual		DECEYEC.PS02.01	Incrementar la oferta educativa del IFE en materia de educación cívica																					
Descripción		La DECEYEC, a través de la Dirección de Educación Cívica y Participación Ciudadana tiene a su cargo las actividades en materia de educación cívica y coordina su implementación a través de las Juntas Locales y Distritales Ejecutivas, conformando la oferta educativa institucional. Para el 2014 el área se plantea como objetivo incrementar las acciones educativas orientadas a la atención de diferentes grupos de la población e impulsar su divulgación para apuntalar el posicionamiento del IFE como principal referente en materia de educación cívica.																						
Subprogramas		036 Dirección de Educación Cívica y la Participación Ciudadana																						
Coordina		Actividades																						
036	Diseñar contenidos para los materiales didácticos																							
036	Elaborar las versiones finales de los materiales validados																							
036	Generar espacios de encuentro para la socialización de temas y materiales de educación cívica y formación ciudadana.																							
036	Validar los materiales didácticos																							
Objetivo Operativo Anual		DECEYEC.PS03.01	Impulsar la política de institucionalización y transversalización de la perspectiva de género y la no discriminación																					
Descripción		El propósito es promover acciones que fortalezcan los procesos de institucionalización y transversalización de la perspectiva de género y no discriminación en el Instituto Electoral Federal, a partir de las responsabilidades de coordinación en la materia, asignadas a Dirección Ejecutiva de Capacitación Electoral y Educación Cívica; así como identificar buenas prácticas en la materia en los órganos desconcentrados.																						
Subprogramas		001 Dirección y apoyo administrativo; 001.VED Vocales Ejecutivos Distritales; 001.VEL Vocales Ejecutivos Locales; 038 Dirección de Seguimiento y Evaluación de Programas; 044.VCEYECD Vocales de Capacitación Electoral y Educación Cívica Distritales; 044.VCEYEL Vocales de Capacitación Electoral y Educación Cívica Locales																						
Coordina		Actividades																						
038	Identificación de áreas de oportunidad y elaboración de propuestas de mejora																							
001.VE	Informar a la DECEYEC las acciones realizadas para impulsar la igualdad de género y no discriminación.																							
044	Informar a la DECEYEC las acciones realizadas para impulsar la igualdad de género y no discriminación.																							
038	Informes sobre acciones realizadas en órganos desconcentrados																							
038	Sistematización de buenas prácticas en órganos desconcentrados.																							
Objetivo Operativo Anual		DECEYEC.PS04.01	Evaluar la Campaña Institucional y Subcampañas																					
Descripción		Realizar una evaluación cuantitativa que permita conocer la comprensión, claridad, impacto, identificación del público objetivo con los mensajes, así como la eficacia de los medios utilizados en la difusión de la Campaña Institucional y Subcampañas																						
Subprogramas		037 Dirección de Difusión y Campañas Institucionales																						
Coordina		Actividades																						
037	Coordinación																							

Objetivo Operativo Anual		DECEYEC.PS04.02	Difundir la Campaña Institucional y Subcampañas a través de inserciones en prensa y revistas													
Descripción	Publicación de mensajes de la Campaña Institucional y Subcampañas en prensa y revistas para impactar al público usuario de estos medios de comunicación															
Subprogramas	037 Dirección de Difusión y Campañas Institucionales															
Coordina	Actividades		E	F	M	A	M	A	M	J	J	A	S	O	N	D
037	Coordinación		X	X	X	X	X	X	X	X	X	X	X	X	X	X
037	Trámite		X	X	X	X	X	X	X	X	X	X	X	X	X	X
Objetivo Operativo Anual		DECEYEC.PS04.03	Producir los materiales audiovisuales de la Campaña Institucional y Subcampañas													
Descripción	Coordinar la elaboración de la creatividad y la producción audiovisual de los materiales de los diversos temas que conforman la Campaña Institucional y Subcampañas															
Subprogramas	037 Dirección de Difusión y Campañas Institucionales															
Coordina	Actividades		E	F	M	A	M	A	M	J	J	A	S	O	N	D
037	Coordinación de la agencia de publicidad		X	X	X	X	X	X	X	X	X	X	X	X	X	X
037	Coordinación de la casa productora		X	X	X	X	X	X	X	X	X	X	X	X	X	X
Objetivo Operativo Anual		DECEYEC.PS04.04	Producir y transmitir en radio y televisión los programas de la serie Voces de la Democracia													
Descripción	Coordinar la producción y supervisar la transmisión de los programas radiofónicos y televisivos de la serie Voces de la Democracia, para promover la cultura democrática															
Subprogramas	037 Dirección de Difusión y Campañas Institucionales															
Coordina	Actividades		E	F	M	A	M	A	M	J	J	A	S	O	N	D
037	Coordinación		X	X	X	X	X	X	X	X	X	X	X	X	X	X

R005. Actualización del padrón electoral y expedición de la credencial para votar
 111. Dirección Ejecutiva del Registro Federal de Electores

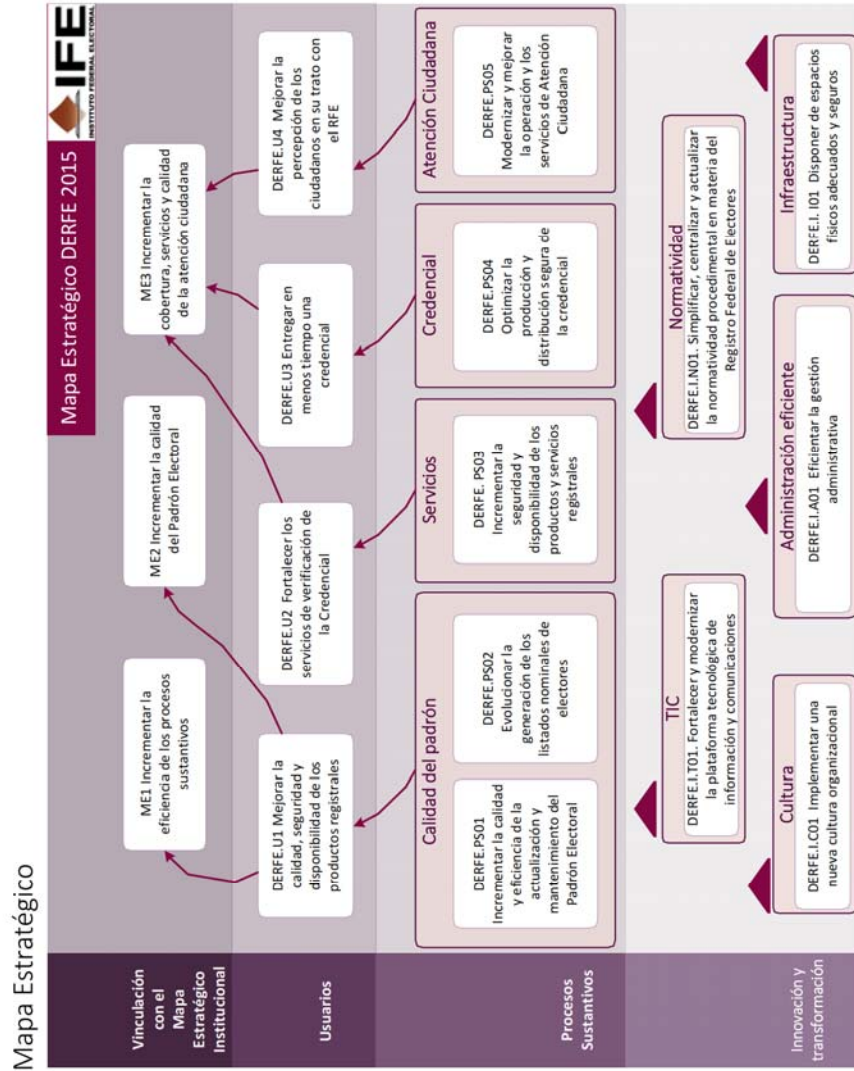

Vinculación estratégica 2014

ID	Objetivo del Mapa Estratégico	Descripción	Vinculación	
			Iniciativas	Objetivos Operativos Anuales
DERFE.U01	Mejorar la calidad, seguridad y disponibilidad de los productos registrales	Fortalecer el posicionamiento del Padrón Electoral, la Lista Nominal de Electores y la cartografía como productos útiles, actualizados y confiables que cada día son más aceptados por las áreas del Instituto, Partidos Políticos Organismos electorales y sociedad		
DERFE.U02	Fortalecer los servicios de verificación de la Credencial	Convertir la verificación de la credencial en universal y segura, realizada en tiempo real sin equipos sofisticados, ni necesidad de desplazarse a un sitio en particular		
DERFE.U03	Entregar en menos tiempo una credencial	Reducir el tiempo desde que el ciudadano ingresa su solicitud hasta que recibe su Credencial para Votar, haciendo hincapié en la seguridad de la información y de la credencial		
DERFE.U04	Mejorar la percepción de los ciudadanos en su trato con el RFE	Lograr que el ciudadano considere que los servicios ofrecidos por RFE son más sencillos, más rápidos y el trato es cálido y empático con su situación		
DERFE.PS01	Incrementar la calidad y eficiencia de la actualización y mantenimiento del Padrón Electoral	Contar con procesos optimizados de captación de datos personales, cartográficos, identificación plena de los ciudadanos en el Padrón Electoral y de depuración, que incrementen la confiabilidad del Padrón Electoral	<ul style="list-style-type: none"> - Desarrollo de funcionalidades complementarias para la operación del Registro Federal de Electores (SIIRFE y Cartografía Electoral) - Estrategia de renovación de credenciales 09 y 12 - Fortalecimiento a la CAI mediante la implementación de Módulos de Atención Ciudadana adicionales - Fortalecimiento de la Cartografía Electoral 	<ul style="list-style-type: none"> - Conformar, integrar y actualizar la cartografía electoral - Mantener permanentemente depurado el Padrón Electoral - Mejorar y actualizar el marco normativo procedimental de depuración del padrón electoral - Operar los procedimientos de actualización de ciudadanos en el Padrón Electoral. - Realizar el análisis del comportamiento del empadronamiento y

ID	Objetivo del Mapa Estratégico	Descripción	Vinculación	
			Iniciativas	Objetivos Operativos Anuales
			<ul style="list-style-type: none"> - Fortalecimiento de los Programas de Depuración y Verificación y Mejora de la Calidad del Padrón Electoral - Instancias Administrativas y Juicios para la Protección de Derechos Políticos - Operación de Módulos de Atención Ciudadana y Productos Registrales (Producción de Credenciales y SIIM) - Reseccionamiento 2014 - Verificación Nacional Muestral 2014, Comité Técnico del Padrón Electoral y Reuniones Regionales Preparatorias del PEF 2014-2015 - Robustecimiento de medidas de seguridad a corto plazo para protección de información del Padrón Electoral 	<ul style="list-style-type: none"> - Realizar una investigación de mercado y estudio de factibilidad para actualizar la infraestructura de impresión de las listas nominales
DERFE.PS02	Evolucionar la generación de los listados nominales de electores	Fortalecer y modernizar los procesos que intervienen en la generación de los Listados Nominales de Electores que permitan contar con versiones digitales, así como disminuir los tiempos de emisión y entrega con la calidad y eficiencia requerida	<ul style="list-style-type: none"> - Modernización del esquema de impresión de Listados Nominales de Electores 	<ul style="list-style-type: none"> - Realizar una investigación de mercado y estudio de factibilidad para actualizar la infraestructura de impresión de las listas nominales

ID	Objetivo del Mapa Estratégico	Descripción	Vinculación	
			Iniciativas	Objetivos Operativos Anuales
DERFE.PS03	Incrementar la seguridad y disponibilidad de los productos y servicios registrales	Diseñar e implementar una estrategia que permita modernizar e incrementar la seguridad, disponibilidad y accesibilidad de los productos y servicios registrales, a efecto de maximizar la eficacia y eficiencia de los mismos en beneficio de las áreas del Instituto, Partidos Políticos, Organismos Electorales y sociedad en general	- Tratamiento de expedientes históricos de información registral (digitalización)	- Diseñar la estrategia de seguridad y disponibilidad de los productos y servicios registrales
DERFE.PS04	Optimizar la producción y distribución segura de la credencial	Mejorar la calidad y los procesos de actualización de la Credencial, aprovechando la incorporación de nuevos recursos tecnológicos que contribuyan en hacer más eficientes, seguros y ágiles los niveles de servicio para la producción y distribución del instrumento electoral; lo anterior a efecto de satisfacer las expectativas de la ciudadanía	- Operación de Módulos de Atención Ciudadana y Productos Registrales (Producción de Credenciales y SIIM)	- Establecer un proceso de mejora continua de la producción y distribución de la credencial para votar
DERFE.PS05	Modernizar y mejorar la operación y los servicios de Atención Ciudadana	Transformar los servicios prestados en: universales, versátiles con estándares de calidad y eficientes, utilizando la tecnología y mejores prácticas	- Fortalecimiento del Servicio de Atención Ciudadana para el PEF 2014-2015 - Modelo Institucional de Módulos de Atención Ciudadana (Cambios de domicilio, adecuaciones, mobiliario y renovación de parque vehicular de módulos) - Operación de Módulos de Atención Ciudadana y Productos Registrales (Producción de Credenciales y SIIM) - Servicio de Atención Ciudadana	- Diseñar e implementar la estrategia que permita mejorar los servicios de atención ciudadana

ID	Objetivo del Mapa Estratégico	Descripción	Vinculación	
			Iniciativas	Objetivos Operativos Anuales
DERFE.I.A01	Eficientar la gestión administrativa	Adoptar un proceso de planeación integral que permita identificar las necesidades alineadas a las estrategias de largo plazo, a efecto de que los recursos sean utilizados con la mejor relación costo beneficio y que se cuente con procesos administrativos simplificados, integrándose de manera ágil con los subprocesos, norma y plataforma tecnológica de la Dirección Ejecutiva de Administración		<ul style="list-style-type: none"> - Realizar un plan de mejora del ejercicio del presupuesto - Revisar y, en su caso, rediseñar la estructura organizacional
DERFE.I.C01	Implementar una nueva cultura organizacional	Establecer una nueva cultura organizacional a efecto de incrementar la productividad, propiciando el desarrollo del personal y trabajo en equipo, así como el sentido de pertenencia al Instituto		<ul style="list-style-type: none"> - Generar y aplicar un programa anual de comunicación y capacitación - Revisar los procesos operativos del RFE
DERFE.I.I01	Disponer de espacios físicos adecuados y seguros	Implementar la infraestructura inmobiliaria que procure la productividad y aprovechamiento de los recursos, cumpliendo con las necesidades de seguridad física, almacenamiento de documentación registral, infraestructura tecnológica y condiciones adecuadas para el personal	- Acondicionamiento y Modernización de las instalaciones estratégicas de la DERFE	<ul style="list-style-type: none"> - Diagnosticar el estado actual de las instalaciones de la DERFE - Medir el nivel de satisfacción de los espacios de trabajo a través de la implementación de encuestas
DERFE.I.N01	Simplificar, centralizar y actualizar la normatividad procedimental en materia del Registro Federal de Electores	Centralizar la normatividad procedimental en materia del Registro Federal de Electores en un solo documento rector, que facilite la toma de decisiones y el desahogo de procedimientos, así como su actualización, de conformidad con el marco constitucional y legal vigente		<ul style="list-style-type: none"> - Elaborar una propuesta de centralización y actualización de la normatividad procedimental en materia registral

ID	Objetivo del Mapa Estratégico	Descripción	Vinculación	
			Iniciativas	Objetivos Operativos Anuales
DERFE.I.T01	Fortalecer y modernizar la plataforma tecnológica de información y comunicaciones	Optimizar la planeación, uso y aplicación de Tecnologías de Información y Comunicación (TIC) a través de la implantación de un sistema de gestión en la DERFE garantizando la seguridad de la información	- Fortalecer y Modernizar la Plataforma Tecnológica de Información y Comunicaciones	<ul style="list-style-type: none"> - Consolidar el Sistema de Gestión de Tecnologías de la Información y Comunicaciones (SIGETIC) en la DERFE - Evaluar las TIC en operación (implantación de control de ciclos de obsolescencia)

Planeación Táctica (proyectos específicos)

Proyecto Estratégico		Actualización de los procesos registrales electorales	
Proyecto Específico	PR00100	Operación de Módulos de Atención Ciudadana y Productos Registrales (Producción de Credenciales y SIIM)	
Objetivo	Incidir en la actualización de los principales componentes de la demanda potencial de credenciales tales como: la inscripción de ciudadanos que cumplen 18 años, el remplazo de credenciales no vigentes, cambio de domicilio no reportado, error en datos, etc, mediante la habilitación de una infraestructura de módulos creciente, acorde al incremento paulatino de la demanda ciudadana, con el fin de lograr una mejora en los niveles de actualización del Padrón Electoral y la Lista Nominal.		
Alcance	Del 2 de enero al 31 de diciembre de 2014, se tiene considerado dar continuidad a 1,004 Módulos de Atención Ciudadana, con 2,456 Estaciones de Trabajo, en operación desde el 1 de octubre de 2013. Asimismo a partir del 1 de octubre del mismo año, en el que da inicio el Proceso Electoral Federal, se reforzará la operación de módulos de acuerdo a lo siguiente. * Habilidadación de 262 dobles turnos en MACs fijos que presenten altas productividades. * 48 módulos (26 fijos y 22 semifijos) que atiendan las áreas afectadas por el programa de resecionamiento. * 100 módulos fijos a instalarse en Distritos Electorales Federales con el mayor número de registros de credenciales 09 y 12 a remplazar. La contratación del Servicio de Producción de la Credencial para Votar será pluriannual, de noviembre 2013 a diciembre 2018. Se realizará el proceso de contratación de la solución multibiométrica durante el segundo semestre del año 2013 y se pretende que la operación con el SIIRFE inicie en los meses de abril-mayo de 2014 hasta diciembre 2018.		
Vigencia	1/2/2014	12/31/2014	
Entregables	PR00101 PR00102 PR00103 PR00104 PR00105	Continuidad a la Operación de Módulos de Atención Ciudadana con presupuesto de proyectos Servicio de la producción y distribución de la Credencial para Votar Servicio de identificación biométrica mediante la comparación de 10 huellas dactilares Vestuario para el personal de MAC Administración del contrato IFE/052/2011 arrendamiento de vehículos	
Proyecto Específico	PR00200	Fortalecimiento de la Cartografía Electoral	
Objetivo	Optimizar la actualización y digitalización cartográfica en campo y gabinete, así como aportar elementos a la correcta georeferencia de los ciudadanos, orientando adecuadamente los recursos humanos, tecnológicos y financieros actualmente asignados a las actividades cartográficas.		
Alcance	- Aprovechar los recursos informáticos y la RED IFE para promover la publicación de productos cartográficos a nivel nacional para apoyar la actualización cartográfica. - Proponer que mediante herramientas de internet se otorgue acceso público a los productos editoriales de la cartografía electoral existentes en la Mapoteca Nacional.		
Vigencia	1/1/2014	12/31/2014	
Entregables	PR00201	Operativo en campo a nivel nacional de Atención a Ciudadanos con referencia geoelectoral desactualizada	

Proyecto Especifico		PR00300	Desarrollo de funcionalidades complementarias para la operación del Registro Federal de Electores (SIIRFE y Cartografía Electoral)
Objetivo	Proveer a las áreas usuarias de la DERFE de soluciones en materia de sistemas de información, a través del uso de Tecnologías de la Información y Comunicaciones, que contribuyan en la eficacia y eficiencia de los procesos operativos sustantivos, mejorando la atención a los ciudadanos, así como la emisión oportuna y con calidad de los productos electorales, tales como el padrón electoral, la lista nominal y la credencial para votar con fotografía y cartografía		
Alcance	Durante el año 2014 se desarrollarán, complementarán y fortalecerán determinadas funcionalidades y componentes del SIIRFE lo cual implica mejoras a la operación del SIIRFE MAC, automatización de procesos de depuración correctiva y distribución de credenciales, así como los correspondientes al procesamiento de las instancias administrativas.		
Vigencia	1/1/2014	12/31/2014	
Entregables	PR00301	Funcionalidad para que en cada estación de trabajo de los MAC se permitan realizar la totalidad de las actividades operativas (captura de datos, captura de bioemtrías e impresión de documentos)	
	PR00302	Integración al SIIRFE y automatización de los procedimientos de depuración correctiva	
	PR00303	Funcionalidad del catálogo electrónico de credenciales robadas y extraviadas y mecanismos de consulta del mismo.	
	PR00304	Funcionalidad para el monitoreo y seguimiento de la credencial para votar en cada uno de los puntos de distribución con lo cual se pueden detectar puntos de mejora para reducción de tiempos de distribución y entrega de la credencial.	
	PR00305	Módulo de componentes de análisis registral y análisis jurídico.	
	PR00306	Módulo de componentes de procesamiento de tramites de actualización del padrón electoral.	
	PR00307	Desarrollo de sistemas cartográficos	
Proyecto Especifico		PR00400	Tratamiento de expedientes históricos de información registral (digitalización)
Objetivo	Conservar en medio digital la documentación electoral que ha cumplido 10 años de antigüedad, para proceder a su destrucción y disponer de capacidad de almacenamiento para el resguardo de documentación que aun no cumple con ese supuesto. Consolidar la información de la actualización del Padrón Electoral correspondiente al modelo operativo 1991-2003, con el objeto de integrarla al acervo informativo de dicho instrumento electoral en un esquema seguro y depurado y que permita su consulta ágil.		
Alcance	Durante el periodo de 2014-2017, se pretenden digitalizar y destruir aproximadamente 100 millones de Recibos de Credencial. Para el año 2014, se plantea la digitalización e integración al expediente electrónico de 25 millones de Recibos de Credencial, así como destrucción de 19 millones de documentos. Adicionalmente se considera la destrucción de la documentación tipo FUAR que ya se encuentra digitalizada y que cumplirá 10 años de antigüedad. Migración y respaldo de la información contenida en 67 mil medios magnéticos, así como desmagnetización, destrucción y encofrado de residuos de 156 mil medios.		
Vigencia	1/1/2014	12/31/2014	
Entregables	PR00401	Digitalización de 25 millones de documentos.	
	PR00402	Migración de 67 mil medios magnéticos y desmagnetización y destrucción de 156 medios	

Proyecto Especifico		PR00500	Servicio de Atención Ciudadana
Objetivo	Garantizar la disponibilidad de servicios registrales a los ciudadanos a través de distintas vías de contacto con la Institución.		
Alcance	La presente iniciativa considera los siguientes rubros: - Continuidad de los 68 consultores que atienden las solicitudes telefónicas para la orientación ciudadana.		
Vigencia	1/1/2014	12/31/2014	
Entregables	PR00501	Continuidad de la atención ciudadana	
Proyecto Especifico	PR00600	Modelo Institucional de Módulos de Atención Ciudadana (Cambios de domicilio, adecuaciones, mobiliario y renovación de parque vehicular de módulos)	
Objetivo	Mejorar la operación de los Módulos de Atención Ciudadana mediante la adecuación a instalaciones, equipo y mobiliario, y adquisición de vehículos.		
Alcance	<ul style="list-style-type: none"> - Cambio de domicilio para 100 módulos cuyo inmueble se tiene identificado en condiciones inadecuadas. - Remodelación / Acondicionamiento para 100 Módulos de Atención Ciudadana que realicen cambio de domicilio. - Pago de servicios básicos (arrendamiento, luz, agua, vigilancia, teléfono y limpieza) para los módulos con cambio de domicilio. - Mobiliario básico para 240 módulos fijos adicionales a los que no fue posible dotarles en el 2011. - Dotación de mobiliario complementario para 277 módulos a los cuales se dotó de mobiliario básico en 2011. - Incorporación de imagen gráfica (elementos gráficos y componentes comerciales) en 148 módulos fijos de configuración B+2 o superior, dotados con mobiliario parcial en 2011. - Renovación de pintura con los colores del modelo institucional a 300 módulos distritales. 		
Vigencia	2/1/2014	12/15/2014	
Entregables	PR00601	Cambios de inmueble, acondicionamiento y servicios básicos de operación 30 mac	

Proyecto Especifico		PR00700	Fortalecer y Modernizar la Plataforma Tecnológica de Información y Comunicaciones
Objetivo	Asegurar la continuidad a la operación mediante la renovación de la IT de la DERFE renovando equipos y soluciones para contar con equipos con ciclos de vida útil que contribuyan a evitar la obsolescencia. Diseñar e implementar la estrategia que permita mejorar los servicios de atención ciudadana.		
Alcance	Es necesario llevar a cabo la actualización y modernización gradual de los siguientes rubros: -La infraestructura informática de alto rendimiento de los Centros de Cómputo. (Servidores, equipos de almacenamiento). -La infraestructura de equipo de cómputo personal para oficinas centrales. -Acondicionamiento y modernización de los Centros de Cómputo (UPS, aire acondicionado, circuito cerrado) -Infraestructura de telefonía IP para oficinas centrales. -Infraestructura de comunicaciones - El reforzamiento e integración de la plataforma tecnológica y del servicio de mensajería SMS del IFETEL. - Reemplazar la infraestructura de cómputo y periféricos para la operación de MACS que han superado su vida útil.		
Vigencia	1/1/2014	12/31/2014	
Entregables	PR00701	Actualización de los equipos de cómputo del personal de oficinas centrales y vocalías del Registro Federal de Electores (servicios administrados)	
	PR00702	Actualización de la IT de Comunicaciones (Equipos de comunicaciones, cableado estructurado)	
	PR00703	Sistema de Telefonía IP	
	PR00704	Actualización de IT digitalización de expedientes históricos de información registral	
	PR00705	Acondicionamiento y modernización de los Centros de Cómputo.	
	PR00706	Reforzamiento y renovación gradual de la IT de alta disponibilidad.	
	PR00707	Infraestructura de cómputo y periféricos para la operación de MACS que han superado su vida útil.	
	PR00708	Infraestructura para cartografía (Tabletas y GPS inalámbricas)	
	PR00709	Infraestructura para la Dirección de Atención Ciudadana	
Proyecto Especifico	PR00800	Robustecimiento de medidas de seguridad a corto plazo para protección de información del Padrón Electoral	
Objetivo	Consolidar el esquema de seguridad de la información del Padrón Electoral mediante la adquisición de módulos de software y hardware		
Alcance	Cifrado de los datos de la base de datos del Padrón Electoral Integración de mecanismos cartográficos Enmascarado de datos Establecimiento de procesos en medidas de seguridad para creación conservación y uso del Padrón Electoral		
Vigencia	1/1/2014	12/31/2014	
Entregables	PR00801	Solución de cifrado de información	
Proyecto Especifico	PR10100	Acondicionamiento y Modernización de las instalaciones estratégicas de la DERFE	
Objetivo	Implementar la infraestructura inmobiliaria que mejore las condiciones laborales del personal del inmueble de Quantum de la Dirección Ejecutiva del Registro Federal de Electores		
Alcance	Eficientar los espacios físicos y acondicionamiento mínimo de los inmuebles de la DERFE, con la finalidad de lograr un mejor uso con que cuenta esta dirección ejecutiva		

Vigencia	1/1/2014	12/31/2014
Entregables	<p>PR10101 Acondicionar, remodelar y mantenimiento a las instalaciones eléctricas</p> <p>PR10102 Acondicionar, remodelar y reubicar espacios de la DERFE</p> <p>PR10103 Renovar el parque vehicular de la DERFE a nivel central, que ya cumplió su vida útil</p>	
Proyecto Específico	Instancias Administrativas y Juicios para la Protección de Derechos Políticos	
Objetivo	<p>Analizar las Solicitudes de Expedición de Credencial para Votar y/o Solicitudes de Rectificación a la Lista Nominal de Electores remitidas por los Vocales del Registro Federal de Electores de las Juntas Locales Ejecutivas y proporcionar los elementos necesarios a los Vocales a través de las opiniones técnicas normativas para la emisión de la Resolución correspondiente.</p> <p>Atender y dar cumplimiento a los requerimientos y sentencias del Tribunal Electoral del Poder Judicial de la Federación (TEPJF) a fin de proporcionar elementos de substanciación de acuerdo a lo mandado por dicho órgano jurisdiccional, respecto de los juicios para la protección de los derechos político-electorales de los ciudadanos.</p>	
Alcance	<p>Aportar a los Vocales del Registro Federal de Electores los elementos necesarios a través de la opinión técnica normativa del total de las Instancias Administrativas presentadas por los ciudadanos, en los Módulos de Atención Ciudadana y/o en las Vocalias del Registro Federal de Electores adscritas a las Juntas Locales y Distritales Ejecutivas remitidas a la Secretaría Técnica Normativa, así como dar seguimiento al cumplimiento de las sentencias emitidas a los Juicios para la Protección de los Derechos Político Electorales de los Ciudadanos.</p> <p>Atender el total de los requerimientos realizados por el Tribunal Electoral del Poder Judicial de la Federación.</p>	
Vigencia	1/1/2014	12/31/2014
Entregables	PR10201	Opiniones Técnicas Normativas y oficinas de atención a cumplimientos TEPJF
Proyecto Específico	Fortalecimiento de los Programas de Depuración y Verificación y Mejora de la Calidad del Padrón Electoral	
Objetivo	<p>Mejorar la calidad del padrón electoral y la lista nominal de electores mediante el cumplimiento de atribuciones derivadas de la reforma electoral de 2008, la prevención de incorporación de registros con datos y domicilios irregulares, y la eliminación de registros duplicados para contribuir a la confiabilidad de los instrumentos electorales a emplearse en el Proceso Electoral Federal 2014-2015.</p> <p>Formular avisos ciudadanos, a fin de incentivar a los ciudadanos a recoger su Credencial para Votar antes de que sea cancelada, en cumplimiento a las atribuciones derivadas de la reforma electoral de 2008.</p> <p>Se plantea realizar el primer y tercer avisos en la modalidad de carta personalizada y el segundo aviso en estrados.</p> <p>Atender las notificaciones del Poder Judicial de ciudadanos rehabilitados en sus derechos políticos, así como realizar el análisis de procedencia de reincorporación de ciudadanos con un antecedente de suspensión que hagan un trámite en el módulo de atención ciudadana.</p> <p>Realizar el análisis de los trámites y registros con biométricos iguales y datos de texto diferentes, con el fin de prevenir la incorporación de registros con datos falsos y excluir los registros asociados del padrón electoral.</p> <p>Efectuar un análisis de flujos migratorios, de acuerdo a movimientos de cambio de domicilio y determinación de la condición de residencia de los ciudadanos mediante visita domiciliaria en domicilio actual y, en su caso, en el domicilio inmediato anterior.</p> <p>Reprocesar las notificaciones no identificadas de 2011 y 2012, mediante una búsqueda ampliada en gabinete y, en su caso, acudir al domicilio de la notificación.</p>	

	<p>Verificar en su domicilio solo a ciudadanos longevos que aún se encuentren en la Lista Nominal de Electores, en su caso, obtener el documento sustento de fallecimiento y aplicar la baja del Padrón Electoral. Confronta visual en gabinete de duplas generadas de acuerdo a los criterios aprobados por la CNV, trámites con correcciones en clave de elector, y observaciones a la Lista Nominal de Electores para Revisión presentadas por los Partidos Políticos.</p>	
Vigencia	1/1/2014	12/31/2014
Entregables	<p>PR10501 Programa para la detección y eliminación de registros duplicados en gabinete</p> <p>PR10502 Revisión de la Lista Nominal de Electores derivado de las observaciones presentadas por las Representaciones de los Partidos Políticos, a fin de integrar el informe que se presenta al Consejo General del IFE y a la CNV.</p> <p>PR10503 Programa para la regularización de ciudadanos excluidos indebidamente del Padrón Electoral y la Lista Nominal de Electores producto del procesamiento de los trámites de Credencial para Votar.</p> <p>PR10504 Tratamiento de trámites y registros con datos y domicilios presuntamente irregulares</p> <p>PR10505 Formulación de Avisos Ciudadanos, previo a la cancelación del trámite</p> <p>PR10506 Aplicación de los Procedimientos de Reincorporación por petición ciudadana en MAC y Reincorporación por Notificación Judicial</p>	
Proyecto Específico	PR10600	Resecccionamiento 2014
Objetivo	<p>Reducir progresivamente el número de secciones electorales que se encuentran fuera de rango, acercando la casilla electoral al domicilio de los electores en las secciones conforme se actualice su conformación territorial.</p>	
Alcance	<p>Se estima resecionar al menos 41 secciones con más de 12,300 ciudadanos en 17 entidades y 36 distritos electorales federales, en los cuales se involucran un aproximado de 548,865 ciudadanos en la lista nominal a notificar por la aplicación de dicho programa.</p>	
Vigencia	1/1/2014	12/31/2014
Entregables	PR10601	Aplicar la normatividad a secciones electorales fuera de rango
Proyecto Estratégico	Proceso electoral 2014-2015	
Proyecto Específico	PE00800	Estrategia de renovación de credenciales 09 y 12
Objetivo	<p>Reemplazar las Credenciales con terminación 09 y 12, a fin de que la ciudadanía esté en posibilidad de ejercer sus derechos político electorales.</p>	
Alcance	<p>Desarrollar una Campaña de difusión a nivel Nacional para motivar a los ciudadanos para que reemplacen su credencial para votar 09 y 12.</p>	
Vigencia	6/16/2014	10/15/2014
Entregables	PE00801	Campaña de información en apoyo al reemplazo de Credenciales 09 y 12

Proyecto Especifico		PE00900	Verificación Nacional Muestral 2014, Comité Técnico del Padrón Electoral y Reuniones Regionales Preparatorias del PEF 2014-2015
Objetivo	<p>Evaluar el avance en el registro electoral y del servicio en los Módulos de Atención Ciudadana mediante la implementación de muestras probabilísticas para la recolección de evidencias empíricas y la participación de un comité que realice una evaluación técnico-científica sobre diferentes aspectos de la actualización y mantenimiento de la lista nominal de electores.</p>		
Alcance	<p>Realizar un estudio muestral con inferencia estatal dirigido a la población 18 años y más residente en el país con visita a 3,200 secciones, y realizar estudio muestral con inferencia a la lista nominal con visita a 2,000 secciones.</p> <p>Realizar una muestra dirigida al servicio de módulos con inferencia nacional y por tipo de módulo en 90 módulos</p> <p>Conformar un grupo de especialistas de reconocida capacidad científica que proporcionen al Consejo General los elementos técnico-científicos que le permitan a este órgano declarar la validez y definitividad del Padrón Electoral y las Listas Nominales que se emplearán en la elección federal del 5 de julio de 2015.</p> <p>La verificación 2014 tiene lugar en los primeros meses del año y culmina en marzo del 2014 con un costo \$29,571,589.60.</p> <p>En este entregable también se incorporan los trabajos de la verificación 2015 en lo correspondiente a la actualización cartográfica y que tienen lugar en noviembre y diciembre con un costo de \$4,097,712.33.</p> <p>Las VNM en donde los trabajos de actualización cartográfica no comienzan en noviembre-diciembre se posponen hasta febrero del año siguiente, e históricamente dichas VNM tienen tiempos muy ajustados ya que en el año electoral los resultados se deben entregar en abril. Tal es el caso del año 2015.</p>		
Vigencia	1/1/2014	12/31/2014	
Entregables	PE00901 PE00902	Verificación Nacional Muestral 2014 Actividades y trabajos del Comité Técnico del Padrón Electoral	
Proyecto Especifico		PE01000	Modernización del esquema de Impresión de Listados Nominales de Electores
Objetivo	<p>Actualizar el modelo de la Lista Nominal de Electores, así como explorar nuevos esquemas para disponer y usar dicho instrumento electoral, a través de medios electrónicos.</p> <p>Se busca generar la Lista Nominal de Electores en formato digital, en un formato estándar que permita su portabilidad y consulta. Dicho documento deberá contener medidas de seguridad que inhiban su uso indebido.</p> <p>Lo anterior, permitirá atender las disposiciones que se establecen en los lineamientos de Acceso, Verificación y Entrega de información del Padrón Electoral y la Lista Nominal de Electores.</p>		
Alcance	<p>Contar con un nuevo modelo de la Lista Nominal de Electores.</p> <p>Fortalecer la seguridad y confidencialidad de los datos que integran la Lista Nominal de Electores, con la finalidad de prevenir su uso indebido.</p> <p>Disponer de un nuevo modelo de la Lista Nominal de Electores.</p> <p>Incorporar elementos de seguridad y control de tal manera que se pueda prescindir del uso de papel seguridad.</p> <p>Incorporar elementos de control que faciliten la realización de estudios de participación ciudadana.</p>		
Vigencia	1/1/2014	12/31/2014	
Entregables	PE01001	Nuevo Modelo de la Lista Nominal de Electores	

Proyecto Especifico		PE01100	Fortalecimiento del Servicio de Atención Ciudadana para el PEF 2014-2015
Objetivo	Fortalecer el servicio de atención ciudadana mediante la integración de personal, la habilitación de nuevas vías de contacto, a fin de asegurar la calidad del servicio y ampliar el apoyo que se brinda a las diversas áreas del instituto.		
Alcance	La presente iniciativa considera los siguientes rubros: - Continuidad de los 68 consultores que atienden las solicitudes telefónicas para la orientación ciudadana. - Ampliación de 23 consultores y 3 supervisores a efecto de apoyar las tareas asociadas con las nuevas campañas institucionales (Renovación de la credencial 09-12 y Campaña de Actualización Intensa 2014-2015, entre otras.)		
Vigencia	1/1/2014	12/31/2014	
Entregables	PE01101	Reforzamiento de Personal para la renovación 09 y 12 conjunta con la CAI	
Proyecto Especifico	PE01200	Fortalecimiento a la CAI mediante la implementación de Módulos de Atención Ciudadana adicionales	
Objetivo	Incidir en la actualización de los principales componentes de la demanda potencial de solicitudes de credencial tales como: la inscripción de ciudadanos que cumplen 18 años, el remplazo de credenciales no vigentes, cambio de domicilio no reportado, error en datos, etc, mediante la habilitación de una infraestructura de módulos creciente, acorde al incremento paulatino de la demanda ciudadana, con el fin de lograr una mejora en los niveles de actualización del Padrón Electoral y la Lista Nominal.		
Alcance	A partir del 1 de octubre de 2014, en el que da inicio el Proceso Electoral Federal, se reforzará la operación de módulos de acuerdo a lo siguiente. * Habilitación de 252 dobles turnos en MACs fijos que presenten altas productividades. * 100 módulos fijos a instalarse en Distritos Electorales Federales con el mayor número de registros de credenciales 09 y 12 a remplazar. La contratación del Servicio de Producción de la Credencial para Votar será plurianual, de noviembre 2013 a diciembre 2018. Se realizará el proceso de contratación de la solución multibiométrica durante el segundo semestre del año 2013 y se pretende que la operación con el SIIRFE inicie en los meses de abril-mayo de 2014 hasta diciembre 2018.		
Vigencia	1/1/2014	12/31/2014	
Entregables	PE01201	Fortalecimiento a la CAI mediante la implementación de Módulos de Atención Ciudadana	

Planeación Operativa (objetivos operativos anuales)

Objetivo Operativo Anual	DERFE.I.A01.01	Realizar un plan de mejora del ejercicio del presupuesto
Descripción	Integrar la información de las áreas que conforman la DERFE con la finalidad de presentar el anteproyecto de presupuesto ante las instancias correspondientes, así como consolidar la información presupuestal de los recursos asignados, los anexos financieros de las entidades con proceso electoral local, así como gestionar y administrar los apoyos proporcionados a los órganos de vigilancia	
Subprogramas	001 Dirección y apoyo administrativo; 024 Dirección de la Secretaría de las Comisiones de Vigilancia; 025 Coordinación de Operación en Campo; 026 Coordinación de Procesos Tecnológicos; 027 Dirección de Atención Ciudadana; 045 Vocales del Registro Federal de Electores; 047 Secretaría Técnica Normativa; 076 Coordinación de Administración y Gestión; 077 Secretaría Técnica; 078 Dirección de Operación y Seguimiento; 079 Dirección de Depuración y Verificación en Campo; 080 Dirección de Estadística; 081 Dirección de Cartografía Electoral; 082 Dirección de Operaciones del Centro de Cómputo y Resguardo Documental; 083 Dirección de Productos y Servicios Electorales; 084 Dirección de Desarrollo y Operación de Sistemas; 085 Dirección de Infraestructura y Tecnología Aplicada; 088 Módulos de Atención Ciudadana	
Coordina	Actividades	E F M A M J J A S O N D
076	Integración de informes presupuestales.	X X X X X X X X X X
076	Realizar un diagnóstico del ejercicio presupuestal de la DERFE.	X X X X X X X X X X
Objetivo Operativo Anual	DERFE.I.A01.02	Revisar y, en su caso, rediseñar la estructura organizacional
Descripción	Analizar las funciones de las áreas que integran la DERFE para, en su caso, proponer la actualización del organigrama y su estructura funcional.	
Subprogramas	001 Dirección y apoyo administrativo; 024 Dirección de la Secretaría de las Comisiones de Vigilancia; 025 Coordinación de Operación en Campo; 026 Coordinación de Procesos Tecnológicos; 027 Dirección de Atención Ciudadana; 045 Vocales del Registro Federal de Electores; 047 Secretaría Técnica Normativa; 076 Coordinación de Administración y Gestión; 077 Secretaría Técnica; 078 Dirección de Operación y Seguimiento; 079 Dirección de Depuración y Verificación en Campo; 080 Dirección de Estadística; 081 Dirección de Cartografía Electoral; 082 Dirección de Operaciones del Centro de Cómputo y Resguardo Documental; 083 Dirección de Productos y Servicios Electorales; 084 Dirección de Desarrollo y Operación de Sistemas; 085 Dirección de Infraestructura y Tecnología Aplicada; 088 Módulos de Atención Ciudadana	
Coordina	Actividades	E F M A M J J A S O N D
076	Propuesta de mejora.	X X X X X X X X X X
076	Revisión de proceso.	X X X X X X X X X X

Objetivo Operativo Anual		DERFE.I.C01.01	Revisar los procesos operativos del RFE														
Descripción		Aplicar y diagnosticar los procesos operativos de la DERFE															
Subprogramas		001 Dirección y apoyo administrativo; 024 Dirección de la Secretaría de las Comisiones de Vigilancia; 025 Coordinación de Operación en Campo; 026 Coordinación de Procesos Tecnológicos; 027 Dirección de Atención Ciudadana; 045 Vocalías del Registro Federal de Electores; 047 Secretaría Técnica Normativa; 076 Coordinación de Administración y Gestión; 077 Secretaría Técnica; 078 Dirección de Operación y Seguimiento; 079 Dirección de Depuración y Verificación en Campo; 080 Dirección de Estadística; 081 Dirección de Cartografía Electoral; 082 Dirección de Operaciones del Centro de Cómputo y Resguardo Documental; 083 Dirección de Productos y Servicios Electorales; 084 Dirección de Desarrollo y Operación de Sistemas; 085 Dirección de Infraestructura y Tecnología Aplicada; 088 Módulos de Atención Ciudadana															
Coordina	Actividades		E	F	M	A	M	A	M	J	J	J	A	S	O	N	D
076	Aplicación de los procesos.		X	X	X	X	X	X	X	X	X	X	X	X	X	X	X
076	Diagnóstico de los procesos.																X
Objetivo Operativo Anual		DERFE.I.C01.03	Generar y aplicar un programa anual de comunicación y capacitación														
Descripción		Proponer y desarrollar un programa de capacitación y comunicación para lograr un mayor nivel de eficiencia, eficacia y productividad en la estructura organizacional.															
Subprogramas		001 Dirección y apoyo administrativo; 024 Dirección de la Secretaría de las Comisiones de Vigilancia; 025 Coordinación de Operación en Campo; 026 Coordinación de Procesos Tecnológicos; 027 Dirección de Atención Ciudadana; 047 Secretaría Técnica Normativa; 076 Coordinación de Administración y Gestión; 077 Secretaría Técnica; 078 Dirección de Operación y Seguimiento; 079 Dirección de Depuración y Verificación en Campo; 080 Dirección de Estadística; 081 Dirección de Cartografía Electoral; 082 Dirección de Operaciones del Centro de Cómputo y Resguardo Documental; 083 Dirección de Productos y Servicios Electorales; 084 Dirección de Desarrollo y Operación de Sistemas; 085 Dirección de Infraestructura y Tecnología Aplicada															
Coordina	Actividades		E	F	M	A	M	A	M	J	J	J	A	S	O	N	D
076	Implementación del programa.				X	X	X	X	X	X	X	X	X	X	X	X	X
076	Programa de capacitación.				X												
Objetivo Operativo Anual		DERFE.I.I01.01	Diagnosticar el estado actual de las instalaciones de la DERFE														
Descripción		Analizar y dictaminar las condiciones de los inmuebles asignados a la DERFE en oficinas centrales y órganos desconcentrados para proponer condiciones que permitan el óptimo aprovechamiento de los recursos económicos, mejores espacios, así como distribución de mobiliario															
Subprogramas		001 Dirección y apoyo administrativo; 024 Dirección de la Secretaría de las Comisiones de Vigilancia; 025 Coordinación de Operación en Campo; 026 Coordinación de Procesos Tecnológicos; 027 Dirección de Atención Ciudadana; 045 Vocalías del Registro Federal de Electores; 047 Secretaría Técnica Normativa; 076 Coordinación de Administración y Gestión; 077 Secretaría Técnica; 078 Dirección de Operación y Seguimiento; 079 Dirección de Depuración y Verificación en Campo; 080 Dirección de Estadística; 081 Dirección de Cartografía Electoral; 082 Dirección de Operaciones del Centro de Cómputo y Resguardo Documental; 083 Dirección de Productos y Servicios Electorales; 084 Dirección de Desarrollo y Operación de Sistemas; 085 Dirección de Infraestructura y Tecnología Aplicada															
Coordina	Actividades		E	F	M	A	M	A	M	J	J	J	A	S	O	N	D
076	Aplicación de los criterios de eficacia y eficiencia en el uso de la infraestructura y mobiliario.														X	X	X
076	Planeación de la estrategia.		X	X	X	X	X	X	X								

Objetivo Operativo Anual		DERFE.I.I01.02	Medir el nivel de satisfacción de los espacios de trabajo a través de la implementación de encuestas												
Descripción		Elaboración de una encuesta de satisfacción a los empleados de la DERFE respecto a los espacios de trabajo													
Subprogramas		001 Dirección y apoyo administrativo; 024 Dirección de la Secretaría de las Comisiones de Vigilancia; 025 Coordinación de Operación en Campo; 026 Coordinación de Procesos Tecnológicos; 027 Dirección de Atención Ciudadana; 045 Vocales del Registro Federal de Electores; 047 Secretaría Técnica Normativa; 076 Coordinación de Administración y Gestión; 077 Secretaría Técnica; 078 Dirección de Operación y Seguimiento; 079 Dirección de Depuración y Verificación en Campo; 080 Dirección de Estadística; 081 Dirección de Cartografía Electoral; 082 Dirección de Operaciones del Centro de Cómputo y Resguardo Documental; 083 Dirección de Productos y Servicios Electorales; 084 Dirección de Desarrollo y Operación de Sistemas; 085 Dirección de Infraestructura y Tecnología Aplicada; 088 Módulos de Atención Ciudadana													
Coordina	Actividades		E	F	M	A	M	J	J	A	S	O	N	D	
076	Aplicación y análisis.												X	X	
076	Diseño de la encuesta				X	X									
Objetivo Operativo Anual		DERFE.I.N01.01	Elaborar una propuesta de centralización y actualización de la normatividad procedimental en materia registral												
Descripción		Levantamiento y análisis de inventario de normas en materia registral para su posible actualización y simplificación en un documento rector.													
Subprogramas		001 Dirección y apoyo administrativo; 024 Dirección de la Secretaría de las Comisiones de Vigilancia; 025 Coordinación de Operación en Campo; 026 Coordinación de Procesos Tecnológicos; 027 Dirección de Atención Ciudadana; 045 Vocales del Registro Federal de Electores; 047 Secretaría Técnica Normativa; 076 Coordinación de Administración y Gestión; 077 Secretaría Técnica; 078 Dirección de Operación y Seguimiento; 079 Dirección de Depuración y Verificación en Campo; 080 Dirección de Estadística; 081 Dirección de Cartografía Electoral; 082 Dirección de Operaciones del Centro de Cómputo y Resguardo Documental; 083 Dirección de Productos y Servicios Electorales; 084 Dirección de Desarrollo y Operación de Sistemas; 085 Dirección de Infraestructura y Tecnología Aplicada; 088 Módulos de Atención Ciudadana													
Coordina	Actividades		E	F	M	A	M	J	J	A	S	O	N	D	
047	Análisis de la normatividad.		X	X	X	X	X								
047	Brindar apoyo jurídico a las diversas áreas de la DERFE.		X	X	X	X	X	X	X	X	X	X	X	X	
047	Centralización de la normatividad.												X	X	
047	Inventario de normas.		X	X	X	X									
Objetivo Operativo Anual		DERFE.I.T01.01	Consolidar el Sistema de Gestión de Tecnologías de la Información y Comunicaciones (SIGETIC) en la DERFE												
Descripción		Llevar a cabo revisiones de los procesos del SIGETIC													
Subprogramas		085 Dirección de Infraestructura y Tecnología Aplicada													
Coordina	Actividades		E	F	M	A	M	J	J	A	S	O	N	D	
085	Aplicación SIGETIC.		X	X	X	X	X	X	X	X	X	X	X	X	
085	Identificación de áreas de oportunidad.							X						X	

Objetivo Operativo Anual		DERFE.I.T01.02	Evaluar las TIC en operación (implementación de control de ciclos de obsolescencia)																	
Descripción		Revisión y control de ciclos de obsolescencia de las TIC en operación, para planificar de forma adecuada los servicios de mantenimiento requeridos y su posible actualización																		
Subprogramas		085 Dirección de Infraestructura y Tecnología Aplicada																		
Coordina		Actividades	E	F	M	A	M	J	J	A	S	O	N	D						
	085	Diagnóstico	X	X	X	X														
	085	Plan de mantenimiento y/o actualización						X												
Objetivo Operativo Anual		DERFE.PS01.01	Operar los procedimientos de actualización de ciudadanos en el Padrón Electoral.																	
Descripción		Dar continuidad a la operación de los Módulos de Atención Ciudadana para la actualización del Padrón Electoral.																		
Subprogramas		078 Dirección de Operación y Seguimiento; 082 Dirección de Operaciones del Centro de Cómputo y Resguardo Documental; 084 Dirección de Desarrollo y Operación de Sistemas; 085 Dirección de Infraestructura y Tecnología Aplicada																		
Coordina		Actividades	E	F	M	A	M	J	J	A	S	O	N	D						
	078	Actualización del Padrón Electoral	X	X	X	X	X	X	X	X	X	X	X	X	X	X	X	X	X	X
	084	Actualizar las nuevas versiones del SIIRFE	X	X	X	X	X	X	X	X	X	X	X	X	X	X	X	X	X	X
	085	Brindar soporte técnico a la operación de los Módulos de Atención Ciudadana	X	X	X	X	X	X	X	X	X	X	X	X	X	X	X	X	X	X
	078	Llevar a cabo la planeación																X		X

Objetivo Operativo Anual		DERFE. PS01.02	Supervisar y dar seguimiento a la instalación y funcionamiento de las Comisiones de Vigilancia												
Descripción		Identificar y programar las actividades relacionadas con la instalación y funcionamiento de las Comisiones de Vigilancia, a efecto de optimizar las condiciones para el debido ejercicio de sus atribuciones de coadyuvancia y vigilancia a los programas de actualización del Padrón Electoral													
Subprogramas		024 Dirección de la Secretaría de las Comisiones de Vigilancia; 025 Coordinación de Operación en Campo; 026 Coordinación de Procesos Tecnológicos; 027 Dirección de Atención Ciudadana; 045 Vocales del Registro Federal de Electores; 047 Secretaría Técnica Normativa; 076 Coordinación de Administración y Gestión; 077 Secretaría Técnica													
Coordina	Actividades	E	F	M	A	M	A	M	J	J	A	S	O	N	D
024	Elaborar el informe mensual		X	X	X	X	X	X	X	X	X	X	X	X	X
024	Elaborar el informe mensual		X	X	X	X	X	X	X	X	X	X	X	X	X
024	Elaborar el informe mensual.	X	X	X	X	X	X	X	X	X	X	X	X	X	X
024	Elaborar el informe trimestral				X				X				X		
024	Elaborar el informe trimestral				X				X				X		
024	Elaborar el libro de registro de las Actas		X	X	X	X	X	X	X	X	X	X	X	X	X
024	Elaborar la versión definitiva de los acuerdos aprobados		X	X	X	X	X	X	X	X	X	X	X	X	X
024	Elaborar las Actas		X	X	X	X	X	X	X	X	X	X	X	X	X
024	Elaborar los informes trimestrales				X				X				X		
024	Elaborar los libros de Registro		X	X	X	X	X	X	X	X	X	X	X	X	X
045	Elaborar los libros de Registro		X	X	X	X	X	X	X	X	X	X	X	X	X
024	Incrementar la eficiencia	X													
024	Integrar el archivo documental	X	X	X	X	X	X	X	X	X	X	X	X	X	X
024	Integrar los archivos electrónicos	X	X	X	X	X	X	X	X	X	X	X	X	X	X
024	Integrar los archivos electrónicos		X	X	X	X	X	X	X	X	X	X	X	X	X
045	Integrar los archivos electrónicos	X	X	X	X	X	X	X	X	X	X	X	X	X	X
Objetivo Operativo Anual	DERFE. PS01.03	Mantener permanentemente depurado el Padrón Electoral													
Descripción		Revisar y en su caso actualizar los procedimientos para mantener depurado el Padrón Electoral.													
Subprogramas		047 Secretaría Técnica Normativa; 079 Dirección de Depuración y Verificación en Campo; 082 Dirección de Operaciones del Centro de Cómputo y Resguardo Documental													
Coordina	Actividades	E	F	M	A	M	A	M	J	J	A	S	O	N	D
079	Aplicar permanentemente los procesos	X	X	X	X	X	X	X	X	X	X	X	X	X	X
079	Llevar a cabo revisiones y en su caso actualizaciones								X						X

Objetivo Operativo Anual		DERFE.PS01.04	Mejorar y actualizar el marco normativo procedimental de depuración del padrón electoral												
Descripción	Elaboración y actualización de normas, procedimientos y manuales operativos.														
Subprogramas	025 Coordinación de Operación en Campo; 047 Secretaría Técnica Normativa; 078 Dirección de Operación y Seguimiento; 079 Dirección de Depuración y Verificación en Campo; 082 Dirección de Operaciones del Centro de Cómputo y Resguardo Documental														
Coordina	Actividades	E	F	M	A	M	A	M	J	J	A	S	O	N	D
025	Aprobación												X		
025	Diagnóstico							X							X
047	Diagnóstico							X							X
079	Diagnóstico							X							X
047	Diseño y redacción							X					X		
078	Diseño y redacción							X					X		
079	Diseño y redacción							X					X		
025	Elaboración e implementación													X	X
079	Elaboración e implementación													X	X
025	Normas y procedimientos	X	X	X	X	X	X	X	X	X	X	X	X	X	X
079	Normas y procedimientos	X	X	X	X	X	X	X	X	X	X	X	X	X	X
082	Normas y procedimientos	X	X	X	X	X	X	X	X	X	X	X	X	X	X
Objetivo Operativo Anual	DERFE.PS01.05	Conformar, integrar y actualizar la cartografía electoral													
Descripción	Operar y mejorar los procedimientos para la integración y actualización de la cartografía electoral														
Subprogramas	081 Dirección de Cartografía Electoral														
Coordina	Actividades	E	F	M	A	M	A	M	J	J	A	S	O	N	D
081	Actualización de la Cartografía Electoral.	X	X	X	X	X	X	X	X	X	X	X	X	X	X
081	Aplicación de los procesos de la actualización de la Cartografía Electoral.								X						X
081	Diseñar e implementar un plan de mejora.								X						X

Objetivo Operativo Anual		DERFE.PS01.06	Realizar el análisis del comportamiento del empadronamiento y credencialización, así como pronosticar sus tendencias														
Descripción		Genera periódicamente indicadores que permitan medir el comportamiento del empadronamiento y la credencialización															
Subprogramas		078 Dirección de Operación y Seguimiento; 079 Dirección de Depuración y Verificación en Campo; 080 Dirección de Estadística; 084 Dirección de Desarrollo y Operación de Sistemas; 085 Dirección de Infraestructura y Tecnología Aplicada															
Coordina	Actividades		E	F	M	A	M	A	M	J	J	A	S	O	N	D	
078	Establecer acciones de mejora									X						X	
080	Generar periódicamente indicadores		X	X	X	X	X	X	X	X	X	X	X	X	X	X	X
080	Llevar a cabo análisis de los indicadores									X						X	
Objetivo Operativo Anual	DERFE.PS02.01	Realizar una investigación de mercado y estudio de factibilidad para actualizar la infraestructura de impresión de las listas nominales															
Descripción		Verificar la existencia en el mercado de herramientas e infraestructura informática que permita mejorar la generación de los listados nominales															
Subprogramas		083 Dirección de Productos y Servicios Electorales; 085 Dirección de Infraestructura y Tecnología Aplicada															
Coordina	Actividades		E	F	M	A	M	A	M	J	J	A	S	O	N	D	
083	Hacer el análisis y la valoración							X									
083	Hacer un plan de implementación de mejoras								X	X							
085	Llevar a cabo el estudio de mercado						X										
Objetivo Operativo Anual	DERFE.PS03.01	Diseñar la estrategia de seguridad y disponibilidad de los productos y servicios registrales															
Descripción		Diseñar una estrategia integral que considere mejorar los aspectos de seguridad y disponibilidad de los productos y servicios registrales															
Subprogramas		047 Secretaría Técnica Normativa; 082 Dirección de Operaciones del Centro de Cómputo y Resguardo Documental; 083 Dirección de Productos y Servicios Electorales; 084 Dirección de Desarrollo y Operación de Sistemas															
Coordina	Actividades		E	F	M	A	M	A	M	J	J	A	S	O	N	D	
047	Aplicación de lineamientos		X	X	X	X	X	X	X	X	X	X	X	X	X	X	
082	Aplicación de lineamientos		X	X	X	X	X	X	X	X	X	X	X	X	X	X	
082	Diseño y actualización del catálogo								X	X	X						
083	Diseño y actualización del catálogo								X	X	X						
082	Establecimiento de mecanismos de control y seguridad		X	X	X												

Objetivo Operativo Anual		DERFE.PS04.01	Establecer un proceso de mejora continua de la producción y distribución de la credencial para votar													
Descripción		Diseñar un proceso de mejora continua para la producción y distribución de las credencial para votar														
Subprogramas		026 Coordinación de Procesos Tecnológicos; 076 Coordinación de Administración y Gestión; 078 Dirección de Operación y Seguimiento; 082 Dirección de Operaciones del Centro de Cómputo y Resguardo Documental; 083 Dirección de Productos y Servicios Electorales; 084 Dirección de Desarrollo y Operación de Sistemas; 085 Dirección de Infraestructura y Tecnología Aplicada														
Coordina	Actividades	E	F	M	A	M	A	M	J	J	J	A	S	O	N	D
078	Aplicación de los procedimientos	X	X	X	X	X	X	X	X	X	X	X	X	X	X	X
082	Aplicación de los procedimientos	X	X	X	X	X	X	X	X	X	X	X	X	X	X	X
083	Aplicación de los procedimientos	X	X	X	X	X	X	X	X	X	X	X	X	X	X	X
084	Aplicación de los procedimientos	X	X	X	X	X	X	X	X	X	X	X	X	X	X	X
026	Aprobación													X		
078	Diagnóstico								X							X
083	Diagnóstico								X							X
083	Diseño								X					X		
083	Implementación															X
Objetivo Operativo Anual		DERFE.PS05.01	Diseñar e implementar la estrategia que permita mejorar los servicios de atención ciudadana													
Descripción		Implementar una estrategia que permita mejorar los servicios de atención ciudadana														
Subprogramas		025 Coordinación de Operación en Campo; 026 Coordinación de Procesos Tecnológicos; 027 Dirección de Atención Ciudadana; 077 Secretaría Técnica; 078 Dirección de Operación y Seguimiento														
Coordina	Actividades	E	F	M	A	M	A	M	J	J	J	A	S	O	N	D
027	Dar continuidad a los procesos	X	X	X	X	X	X	X	X	X	X	X	X	X	X	X
078	Dar continuidad a los procesos	X	X	X	X	X	X	X	X	X	X	X	X	X	X	X
026	Diagnóstico de la infraestructura de los Módulos de Atención Ciudadana							X	X	X						
078	Elaborar y/o mejorar los procedimientos, la imagen institucional de los Módulos de Atención Ciudadana								X							X
026	Revisar y en su caso actualizar la tecnología de los Módulos de Atención Ciudadana						X									
078	Revisar y en su caso actualizar la tecnología de los Módulos de Atención Ciudadana						X			X						

R008. Dirección, soporte jurídico electoral y apoyo logístico
 106. Dirección del Secretariado
 Mapa Estratégico

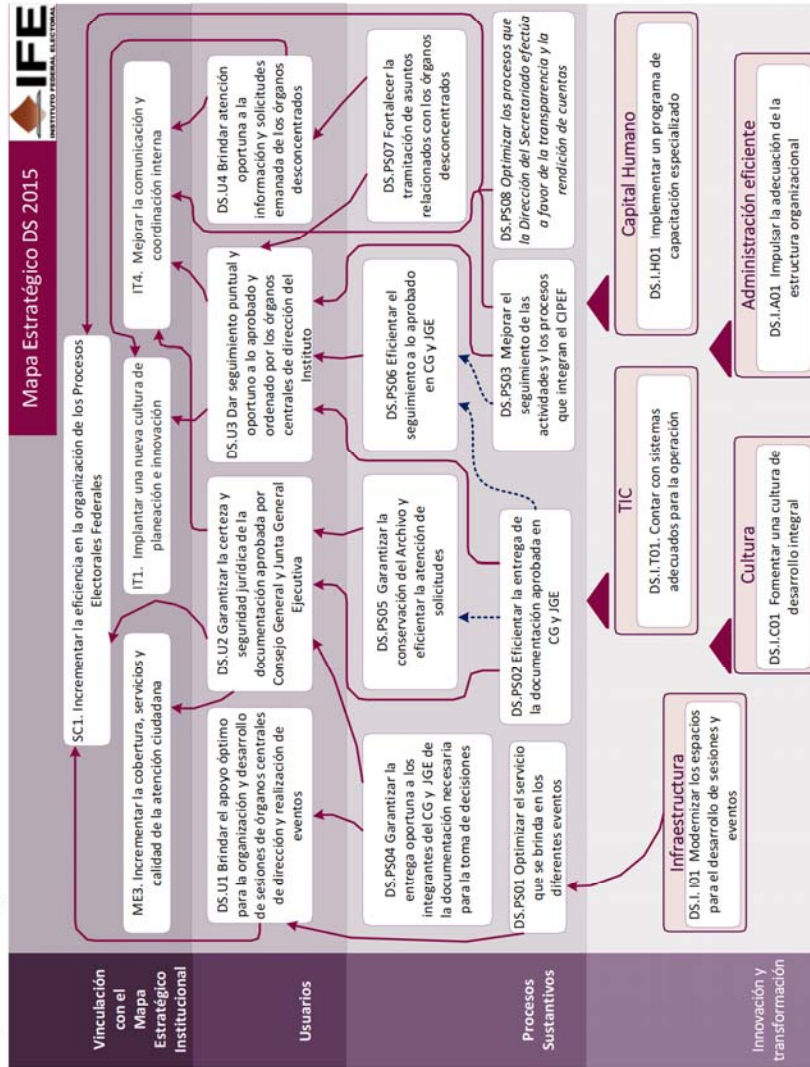

Vinculación estratégica 2014

ID	Objetivo del Mapa Estratégico	Descripción	Vinculación	
			Iniciativas	Objetivos Operativos Anuales
DS.U01	Brindar el apoyo óptimo para la organización y desarrollo de sesiones de órganos centrales de dirección y realización de eventos	Ofrecer las mejores condiciones técnicas y de comodidad para los asistentes a los diversos eventos que se realizan dentro del Salón de Sesiones del Consejo General y a los eventos que se llevan a cabo al interior del Auditorio de las oficinas centrales		
DS.U02	Garantizar la certeza y seguridad jurídica de la documentación aprobada por Consejo General y Junta General Ejecutiva	Apoyar al Secretario Ejecutivo en el sentido de que una vez aprobados los Acuerdos y Resoluciones tanto por el Consejo General y Junta General Ejecutiva, se distribuyan a los miembros de dichos órganos de dirección de este Instituto.		
DS.U03	Dar seguimiento puntual y oportuno a lo aprobado y ordenado por los órganos centrales de dirección del Instituto	Es la acción final que se lleva a cabo en cumplimiento a los acuerdos y/o resoluciones aprobados tanto por el Consejo General como por la Junta General Ejecutiva. Dar a conocer de las acciones que se realizan en cada compromiso adoptado a los integrantes del Consejo General, Junta General Ejecutiva, investigadores y opinión pública en general, de las actividades que lleva a cabo el Instituto para emitir una opinión respecto a las funciones y compromisos que adopta la propia Institución en su conjunto		
DS.U04	Brindar atención oportuna a la información y solicitudes emanada de los órganos descentralizados	La Dirección del Secretariado informe al Secretario Ejecutivo de las actividades y problemáticas de los citados órganos, asimismo se informa al público en general de las actividades realizadas por las Juntas Locales y Distritales Ejecutivas publicándose un informe en la página de Internet del Instituto		

ID	Objetivo del Mapa Estratégico	Descripción	Vinculación	
			Iniciativas	Objetivos Operativos Anuales
DS.PS01	Optimizar el servicio que se brinda en los diferentes eventos	Mejorar la atención en todos los apoyos técnicos y logísticos que se ofrecen dentro del Salón de Sesiones del Consejo General y a los eventos que se llevan a cabo al interior del Auditorio de las oficinas centrales	- Atención de Actividades del Proceso Electoral Federal 2014-2015	- Asegurar el apoyo logístico y técnico a las sesiones del Consejo General y sus Comisiones así como a la Junta General Ejecutiva
DS.PS02	Eficientar la entrega de la documentación aprobada en CG y JGE	Apoyar al SE para realizar las notificaciones a los integrantes del CG, JGE y órganos centrales del Instituto. En estricto apego a las disposiciones Reglamentarias tanto de CG y JGE se debe realizar la remisión, notificación, publicación y difusión de los Acuerdos, Resoluciones y Dictámenes aprobados en los términos y plazos establecidos por dichos ordenamientos legales, por lo que una propuesta para hacerlo más eficiente podría ser establecer mecanismos de notificación vía electrónica haciendo uso de sistemas de comunicación e información tecnológicos	- Actualización y publicación de ordenamientos electorales aprobados por el Consejo General	- Mantener el funcionamiento en la elaboración y publicación de las actas aprobadas por el Consejo General y la Junta General Ejecutiva
DS.PS03	Mejorar el seguimiento de las actividades y los procesos que integran el CIPEF	La Dirección del Secretariado tiene la atribución de apoyar al Secretario Ejecutivo en la integración y en el seguimiento del Calendario Integral del Proceso Electoral Federal 2014-2015, en este sentido, a partir de enero de 2014 se llevarán a cabo las actividades tendientes a su integración y seguimiento hasta diciembre de 2015	- Atención de Actividades del Proceso Electoral Federal 2014-2015	

ID	Objetivo del Mapa Estratégico	Descripción	Vinculación	
			Iniciativas	Objetivos Operativos Anuales
DS.PS04	Garantizar la entrega oportuna a los integrantes del CG y JGE de la documentación necesaria para la toma de decisiones	<p>Apoyar al Secretario Ejecutivo en la preparación de la documentación remitida por las instancias internas competentes para las sesiones de CG y JGE, para su distribución a los integrantes de dichos órganos colegiados, en términos de las disposiciones reglamentarias correspondientes.</p> <p>Distribuir a los miembros del CG y JGE los documentos y anexos necesarios para el análisis de los puntos a tratarse en las sesiones correspondientes y así cuenten con la información suficiente y oportuna para la toma de decisiones</p>		
DS.PS05	Garantizar la conservación del Archivo y eficientar la atención de solicitudes	<p>Apoyar al Secretario Ejecutivo en ejercicio de su atribución legal de llevar los archivos del Consejo General y de la Junta General Ejecutiva y atender las solicitudes de información de los órganos centrales y desconcentrados del Instituto, así como de transparencia y acceso a la información.</p> <p>Incorporar mecanismos de mejora continua, para asegurar su preservación y conservación a largo plazo y evitar el deterioro de los documentos lo cual garantiza mejores condiciones del acervo documental, de igual manera respetar las medidas de protección civil</p>	<p>- Mantenimiento del archivo del CG y la JGE</p>	<p>- Mantener actualizado el Archivo del Consejo General y la Junta General Ejecutiva.</p>

ID	Objetivo del Mapa Estratégico	Descripción	Vinculación	
			Iniciativas	Objetivos Operativos Anuales
DS.PS06	Eficientar el seguimiento a lo aprobado en CG y JGE	<p>El proceso de seguimiento es la acción que se realiza para poder concentrar la información que de fe de cómo se van desarrollando las acciones para estar en condiciones de informar del cumplimiento a los propios órganos de dirección y áreas del Instituto.</p> <p>Generar confianza hacia el exterior del Instituto, que justifique las acciones y decisiones que se toman así como su propio cumplimiento</p>	- Actualización y publicación de ordenamientos electorales aprobados por el Consejo General Ejecutiva	- Mantener el funcionamiento en el seguimiento del cumplimiento de acuerdos y resoluciones del Consejo General y Junta General Ejecutiva - Mantener la publicación de la Gaceta Electoral en la página de internet del Instituto
DS.PS07	Fortalecer la tramitación de asuntos relacionados con los órganos desconcentrados	Tener una comunicación constante con las Juntas Locales y Distritales Ejecutivas para conocer en todo momento la situación en la que se desempeñan dichos órganos, a través del conocimiento de las condiciones laborales en las que se desarrollan las Juntas Locales y Distritales Ejecutivas, proporcionarles las herramientas y tomar las medidas necesarias para solucionar las situaciones extraordinarias en las mismas, con apoyo de las Direcciones Ejecutivas y Unidades Técnicas		<p>- Mantener el funcionamiento en el seguimiento de las actividades relevantes de las Juntas Locales y Distritales Ejecutivas</p> <p>- Mantener el funcionamiento en el seguimiento de los asuntos que los Vocales Ejecutivos Locales hacen del conocimiento de la Junta General Ejecutiva</p>
DS.PS08	Optimizar los procesos que la Dirección del Secretariado efectúa a favor de la transparencia y la rendición de cuentas	Con el fin de mejorar las prácticas de transparencia y de rendición de cuentas, la Dirección del Secretariado, coadyuva con la Unidad Técnica de Planeación en la utilización de herramientas informáticas que mejoren el envío, manejo y conservación de la información y participa en el Comité de Transparencia y en el Comité de Gestión Electrónica, ambos del Instituto Federal Electoral		<p>- Mantener el funcionamiento de la integración en tiempo y forma de los Informes Trimestrales y el Informe Anual de Actividades del Instituto</p> <p>- Realizar las funciones del Comité de Gestión Electrónica del Instituto Federal Electoral</p> <p>- Realizar las funciones del Comité de Información del Instituto Federal Electoral</p>

ID	Objetivo del Mapa Estratégico	Descripción	Vinculación	
			Iniciativas	Objetivos Operativos Anuales
DS.I.A01	Impulsar la adecuación de la estructura organizacional	La Dirección del Secretariado fomenta la adecuación de la estructura organizacional del Instituto participando en diversos Comités del Instituto y estando atento a la integración de los órganos desconcentrados, actualizando en forma permanente los directorios institucionales		
DS.I.C01	Fomentar una cultura de desarrollo integral	La Dirección del Secretariado promueve el desarrollo integral de su personal fomentando la participación en los cursos de capacitación y formación que imparte el Instituto Federal Electoral		
DS.I.H01	Implementar un programa de capacitación especializado			
DS.I.I01	Modernizar los espacios para el desarrollo de sesiones y eventos	Renovar la infraestructura del Salón de Sesiones del Consejo General y del Auditorio, sustituyendo luminarias, controles de aire acondicionado, sillas de los integrantes del Consejo General, butacas del Auditorio y material acústico, con el fin de generar ahorros en la energía eléctrica, mantener una temperatura permanente al interior de ambos recintos, brindar una mejor estancia y mejorar la calidad en la acústica de los mismos		
DS.I.T01	Contar con sistemas adecuados para la operación	Esta unidad técnica, constantemente revisa sus sistemas con el fin de mejorar los procesos que lleva a cabo buscando eficientar el uso de recursos humanos, materiales y financieros		

Planeación Táctica (proyectos específicos)

Proyecto Estratégico	Innovación y cambio institucional	
Proyecto Específico	IN01900	Mantenimiento del archivo del CG y la JGE
Objetivo	Sustituir las cajas de cartón de -archivo muerto- en las que se encuentra resguardada la información del Consejo General y la Junta General Ejecutiva, por cajas de polipropileno para garantizar mejores condiciones de conservación de dichos documentos.	
Alcance	Sustituir las cajas de cartón de -archivo muerto- por cajas de polipropileno para garantizar mejores condiciones de conservación de los documentos.	
Vigencia	1/1/2014	12/31/2014
Entregables	IN01901	Sustitución de cajas de cartón por cajas de polipropileno
Proyecto Estratégico	Proceso electoral 2014-2015	
Proyecto Específico	PE01800	Actualización y publicación de ordenamientos electorales aprobados por el Consejo General
Objetivo	Actualizar y publicar los ordenamientos electorales acatando las normas de austeridad del Instituto, distribuyéndolos de manera impresa y de forma electrónica para difundir los reglamentos aprobados por el Consejo General ante las instituciones políticas, académicas y sociales.	
Alcance	Brindar el apoyo necesario a los órganos de dirección del Instituto para una mejor operación de sus actividades.	
Vigencia	1/1/2014	12/31/2014
Entregables	PE01801	Ordenamientos electorales
Proyecto Específico	PE01900	Atención de Actividades del Proceso Electoral Federal 2014-2015
Objetivo	Contar con los elementos, para dar cumplimiento en condiciones óptimas a las atribuciones conferidas, trabajos extraordinarios y compromisos adquiridos para el Proceso Electoral Federal 2014-2015.	
Alcance	A partir de enero de 2014 se requiere contratar un líder de proyecto que coadyuve en las actividades tendientes a la integración del Calendario Integral del Proceso Electoral Federal 2014-2015, y a su seguimiento hasta diciembre de 2015. Asimismo, a partir de septiembre de 2014 y hasta diciembre de 2015, se requiere contar para afrontar las cargas adicionales de logística, con el siguiente personal: 1 coordinador de gestión, 1 líder estenográfico, 1 líder de seguimiento y diseño, 2 edecanes, 2 auxiliares de versiones estenográficas y 1 auxiliar de audio y video. Las contrataciones referidas tendrían un costo aproximado para el año 2014 de \$1,400,000 y para el año 2015 de \$3,200,000, dando un total de \$4,600,000.-	
Vigencia	1/2/2014	12/31/2014
Entregables	PE01901 PE01902	Calendario Integral del Proceso Electoral Federal (CIPEF) 2014-2015 Atención a actividades del PEF 2011-2012

Planeación Operativa (objetivos operativos anuales)

Objetivo Operativo Anual	DS.PS01.01	Asegurar el apoyo logístico y técnico a las sesiones del Consejo General y sus Comisiones así como a la Junta General Ejecutiva											
Descripción	Proporcionar el apoyo logístico y técnico a las sesiones del Consejo General y sus Comisiones así como a la Junta General Ejecutiva												
Subprogramas	012 Dirección de Coordinación y Análisis												
Coordina	Actividades												
012	Apoyar la realización de eventos.	E	F	M	A	M	J	J	A	S	O	N	D
		X	X	X	X	X	X	X	X	X	X	X	X
012	Calendarización de eventos.	X	X	X	X	X	X	X	X	X	X	X	X
012	Recepción de solicitudes de apoyo para eventos.	X	X	X	X	X	X	X	X	X	X	X	X
Objetivo Operativo Anual	DS.PS02.01	Mantener el funcionamiento en la elaboración y publicación de las actas aprobadas por el Consejo General y la Junta General Ejecutiva											
Descripción	Elaborar y publicar en los portales electrónicos del Instituto las actas aprobadas por el Consejo General y la Junta General Ejecutiva												
Subprogramas	011 Dirección de Apoyo a Órganos Centrales; 012 Dirección de Coordinación y Análisis												
Coordina	Actividades												
011	Convocatoria a las sesiones.	E	F	M	A	M	J	J	A	S	O	N	D
		X	X	X	X	X	X	X	X	X	X	X	X
011	Elaboración de los guiones.	X	X	X	X	X	X	X	X	X	X	X	X
011	Elaboración y distribución de versiones estenográficas.	X	X	X	X	X	X	X	X	X	X	X	X
011	Formulación del orden del día.	X	X	X	X	X	X	X	X	X	X	X	X
011	Preparación de Actas, Acuerdos y Resoluciones.	X	X	X	X	X	X	X	X	X	X	X	X
012	Publicación Electrónica, de las Actas, los Acuerdos y Resoluciones aprobados.	X	X	X	X	X	X	X	X	X	X	X	X
011	Publicación en el Diario Oficial de la Federación de los Acuerdos y Resoluciones aprobados.	X	X	X	X	X	X	X	X	X	X	X	X
011	Remisión de Acuerdos y Resoluciones aprobados.	X	X	X	X	X	X	X	X	X	X	X	X
Objetivo Operativo Anual	DS.PS05.01	Mantener actualizado el Archivo del Consejo General y la Junta General Ejecutiva.											
Descripción	Actualizar permanentemente el Archivo del Consejo General y la Junta General Ejecutiva con forme a la documentación generada por las sesiones de ambos cuerpos colegiados.												
Subprogramas	011 Dirección de Apoyo a Órganos Centrales												
Coordina	Actividades												
011	Actualización del archivo y la base de datos.	E	F	M	A	M	J	J	A	S	O	N	D
		X	X	X	X	X	X	X	X	X	X	X	X
011	Elaboración de estadísticos.	X	X	X	X	X	X	X	X	X	X	X	X
011	Seguimiento de publicaciones en el DOF.	X	X	X	X	X	X	X	X	X	X	X	X

Objetivo Operativo Anual		DS.PS06.01	Mantener el funcionamiento en el seguimiento del cumplimiento de acuerdos y resoluciones del Consejo General y Junta General Ejecutiva													
Descripción		Elaborar los informes respecto del cumplimiento de los acuerdos y resoluciones que se someten a consideración del Consejo General y la Junta General Ejecutiva con los insumos que nos proporcionen las áreas responsables del Instituto														
Subprogramas		012 Dirección de Coordinación y Análisis														
Coordina	Actividades	E	F	M	A	M	A	M	J	J	J	A	S	O	N	D
012	Actualización de Informes.	X	X	X	X	X	X	X	X	X	X	X	X	X	X	X
012	Elaboración de informes.	X	X	X	X	X	X	X	X	X	X	X	X	X	X	X
012	Presentación de Informes.	X	X	X	X	X	X	X	X	X	X	X	X	X	X	X
012	Registro de los acuerdos y resoluciones.	X	X	X	X	X	X	X	X	X	X	X	X	X	X	X
012	Solicitud de información sobre el cumplimiento a las áreas centrales del Instituto.	X	X	X	X	X	X	X	X	X	X	X	X	X	X	X
Objetivo Operativo Anual		DS.PS06.02 Mantener la publicación de la Gaceta Electoral en la página de internet del Instituto														
Descripción		Desarrollar las actividades necesarias para publicar en la Gaceta Electoral aquellos acuerdos, y en su caso, las resoluciones que fueron aprobados por el Consejo General; así como en su caso, la Junta General Ejecutiva o la Comisión Nacional de Vigilancia														
Subprogramas		012 Dirección de Coordinación y Análisis														
Coordina	Actividades	E	F	M	A	M	A	M	J	J	J	A	S	O	N	D
012	Atención de solicitudes.	X	X	X	X	X	X	X	X	X	X	X	X	X	X	X
012	Compilación de materiales.	X	X	X	X	X	X	X	X	X	X	X	X	X	X	X
012	Formulación del índice de la Gaceta Electoral.								X							
012	Integración de la información.	X	X	X	X	X	X	X	X	X	X	X	X	X	X	X
012	Publicación de la Gaceta Electoral.								X							
Objetivo Operativo Anual		DS.PS07.01 Mantener el funcionamiento en el seguimiento de las actividades relevantes de las Juntas Locales y Distritales Ejecutivas														
Descripción		Elaborar los informes del seguimiento de las actividades relevantes de las Juntas Locales y Distritales Ejecutivas														
Subprogramas		012 Dirección de Coordinación y Análisis														
Coordina	Actividades	E	F	M	A	M	A	M	J	J	J	A	S	O	N	D
012	Análisis de la información.	X	X	X	X	X	X	X	X	X	X	X	X	X	X	X
012	Elaboración de informes.	X	X	X	X	X	X	X	X	X	X	X	X	X	X	X
012	Publicación de informes.	X	X	X	X	X	X	X	X	X	X	X	X	X	X	X
012	Recabar información.	X	X	X	X	X	X	X	X	X	X	X	X	X	X	X

Objetivo Operativo Anual		DS.PS07.02	Mantener el funcionamiento en el seguimiento de los asuntos que los Vocales Ejecutivos Locales hacen del conocimiento de la Junta General Ejecutiva
Descripción	Elaborar los informes del seguimiento de los asuntos que los Vocales Ejecutivos Locales hacen del conocimiento de la Junta General Ejecutiva		
Subprogramas	012 Dirección de Coordinación y Análisis		
Coordina	Actividades		
012	Elaboración y presentación de informes.	E	F M A M J J J A S O N D
012	Recopilación de Información.	X	X X X X X X X X X X X
012	Seguimiento de asuntos.	X	X X X X X X X X X X X
012	Sistematización de Información.	X	X X X X X X X X X X X
Objetivo Operativo Anual	DS.PS08.01	Realizar las funciones del Comité de Información del Instituto Federal Electoral	
Descripción	Asistir a las sesiones y dado el caso resolver sobre los asuntos que son sometidos a consideración del Comité de Información		
Subprogramas	012 Dirección de Coordinación y Análisis		
Coordina	Actividades		
012	Asistencia y participación en las sesiones.	E	F M A M J J J A S O N D
012	Conocimiento de asuntos.	X	X X X X X X X X X X X
012	Emisión de observaciones.	X	X X X X X X X X X X X
Objetivo Operativo Anual	DS.PS08.02	Mantener el funcionamiento de la integración en tiempo y forma de los Informes Trimestrales y el Informe Anual de Actividades del Instituto	
Descripción	Integrar los Informes Trimestrales y el Informe Anual de Actividades para ser presentados por la Secretaría Ejecutiva ante Junta General Ejecutiva y posteriormente al Consejo General, preferentemente en sus sesiones ordinarias		
Subprogramas	012 Dirección de Coordinación y Análisis		
Coordina	Actividades		
012	Elaboración de Informes Ejecutivos.	E	F M A M J J J A S O N D
012	Presentación de Informes.	X	X X X X X X X X X X X
012	Revisión de información.	X	X X X X X X X X X X X
012	Solicitud de información anual.	X	X X X X X X X X X X X
012	Solicitud de información trimestral.	X	X X X X X X X X X X X

Objetivo Operativo Anual		DS.P508.03	Realizar las funciones del Comité de Gestión Electrónica del Instituto Federal Electoral											
Descripción		Asistir a las sesiones y conocer sobre los asuntos que son sometidos a consideración del Comité de Gestión Electrónica.												
Subprogramas		012 Dirección de Coordinación y Análisis												
Coordina	Actividades	E	F	M	A	M	J	J	A	S	O	N	D	
012	Asistencia a las sesiones.						X						X	
012	Conocimiento de asuntos.						X						X	
012	Emisión de observaciones.						X						X	

108. Dirección Jurídica

Mapa Estratégico

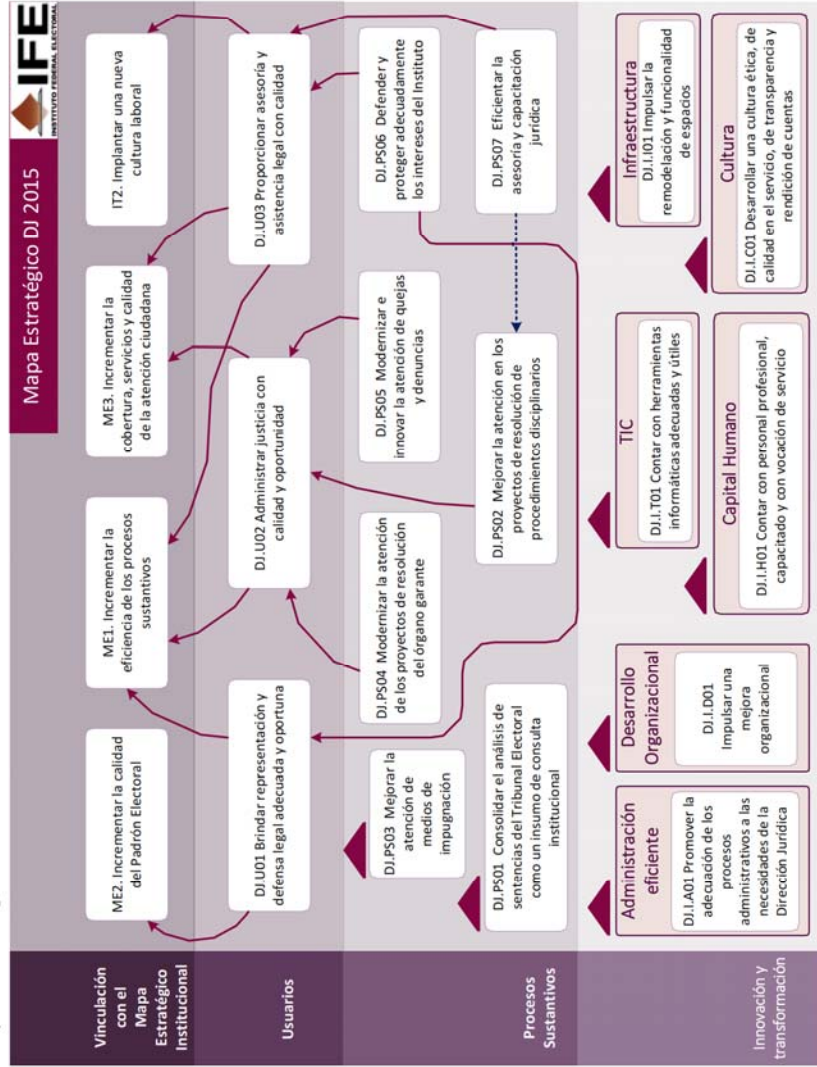

Vinculación estratégica 2014

ID	Objetivo del Mapa Estratégico	Descripción	Vinculación	
			Iniciativas	Objetivos Operativos Anuales
DJ.U01	Brindar representación y defensa legal adecuada y oportuna			
DJ.U02	Administrar justicia con calidad y oportunidad			
DJ.U03	Proporcionar asesoría y asistencia legal con calidad			
DJ.PS01	Consolidar el análisis de sentencias del Tribunal Electoral como un insumo de consulta institucional	Generar el análisis de las sentencias relevantes emitidas por el Tribunal Electoral del Poder Judicial de la Federación	- Actualización y ampliación del Sistema de Medios de Impugnación	- Eficientar el trámite y sustanciación de los medios de impugnación y analizar las sentencias relevantes emitidas por el TEPJF
DJ.PS02	Mejorar la atención en los proyectos de resolución de procedimientos disciplinarios		- Implementar un Sistema de seguimiento de los proyectos de resolución de procedimientos disciplinarios	- Elaborar los proyectos de resolución en los procedimientos disciplinarios
DJ.PS03	Mejorar la atención de medios de impugnación	Eficientar el trámite y sustanciación de los medios de impugnación, así como incrementar la cobertura de los sistemas de información y mejorar los estándares de servicio	- Actualización y ampliación del Sistema de Medios de Impugnación - Capacitación a personal de órganos desconcentrados - Preparación para el Proceso Electoral Federal	- Eficientar el trámite y sustanciación de los medios de impugnación y analizar las sentencias relevantes emitidas por el TEPJF
DJ.PS04	Modernizar la atención de los proyectos de resolución del órgano garante	Eficientar el trámite y sustanciación de los recursos de revisión interpuestos ante el OGTAI	- Implementar un Sistema de seguimiento de las resoluciones del órgano garante	- Eficientar la asesoría jurídica, así como la tramitación y sustanciación de los recursos de revisión interpuestos ante el OGTAI

ID	Objetivo del Mapa Estratégico	Descripción	Vinculación	
			Iniciativas	Objetivos Operativos Anuales
DJ.PS05	Modernizar e innovar la atención de quejas y denuncias	Eficientar el trámite y sustanciación de las quejas y denuncias e incrementar la cobertura de los sistemas de información, así como mejorar los estándares de servicio	<ul style="list-style-type: none"> - Adaptación del SIQyD a Órganos Desconcentrados - Capacitación a personal de órganos desconcentrados - Preparación para el Proceso Electoral Federal 	<ul style="list-style-type: none"> - Tramitar y sustanciar de forma expedita los procedimientos sancionadores especial y ordinario
DJ.PS06	Defender y proteger adecuadamente los intereses del Instituto		<ul style="list-style-type: none"> - Apoyo de Auxiliares Jurídicos para Juntas Distritales Ejecutivas - Atención y seguimiento de denuncias penales por alteración al padrón electoral 	<ul style="list-style-type: none"> - Atender los juicios y asuntos laborales que se notifiquen al Instituto Federal Electoral - Mantener los niveles de atención de los requerimientos de los datos ciudadanos que están en el Padrón Electoral
DJ.PS07	Eficientar la asesoría y capacitación jurídica	Mejorar la calidad del análisis, revisión y validación de los acuerdos a presentar ante la JGE del Instituto, así como en los Contratos a suscribir con proveedores y Servicio	<ul style="list-style-type: none"> - Capacitación a personal de órganos desconcentrados - Preparación para el Proceso Electoral Federal 	<ul style="list-style-type: none"> - Atender los juicios y asuntos laborales que se notifiquen al Instituto Federal Electoral - Eficientar la asesoría jurídica, así como la tramitación y sustanciación de los recursos de revisión interpuestos ante el OGTAI
DJ.I.A01	Promover la adecuación de los procesos administrativos a las necesidades de la Dirección Jurídica			
DJ.I.C01	Desarrollar una cultura ética, de calidad en el servicio, de transparencia y rendición de cuentas			
DJ.I.D01	Impulsar una mejora organizacional			

ID	Objetivo del Mapa Estratégico	Descripción	Vinculación	
			Iniciativas	Objetivos Operativos Anuales
DJ.I.H01	Contar con personal profesional, capacitado y con vocación de servicio			
DJ.I.I01	Impulsar la remodelación y funcionalidad de espacios físicos			
DJ.I.T01	Contar con herramientas informáticas adecuadas y útiles			

Planeación Táctica (proyectos específicos)

Proyecto Estratégico		Innovación y cambio institucional	
Proyecto Específico		IN01600	
Objetivo	Atención y seguimiento de denuncias penales por alteración al padrón electoral Presentar las denuncias ante la autoridad competente por la comisión de delitos electorales federales, por motivo de los ciudadanos que presentan registros irregulares en el Padrón Electoral, para así evitar la prescripción de las conductas delictivas.		
Alcance	Se estima lograr un avance de desahogo del 40% de las denuncias pendientes de presentar, de acuerdo con todo lo solicitado y toda la información remitida por la Dirección Ejecutiva del Registro Federal de Electores, por cuestiones de delitos electorales federales.		
Vigencia	1/1/2014	12/31/2014	
Entregables	IN01601	Presentación en tiempo y forma de Denuncias y seguimiento de las mismas, hasta su conclusión	
Proyecto Específico		IN01700	
Objetivo	Implementar un Sistema Informático como herramienta de trabajo y consulta, a fin de facilitar y agilizar el flujo de información, en las diferentes etapas del procedimiento: 1. Recepción y registro de recursos; 2. Elaboración y revisión de los proyectos de acuerdos y resoluciones; 3. Emisión de Acuerdos y Resoluciones en las sesiones del OGTAI; 4. Sistematización de Criterios derivados de las Resoluciones que faciliten su consulta para la toma de decisiones; 5. Consolidar un mecanismo de acceso a la información de los recursos por parte de los órganos del Instituto y de los partidos políticos; el cual se vinculará con el Sistema INFOMEX-IFE en relación a las solicitudes de información que sean objeto de recurso ante el Órgano Garante, así como con el Sistema Integral de Medios de Impugnación respecto a las resoluciones de este órgano colegiado que sean objeto de impugnación ante el Tribunal Electoral del Poder Judicial de la Federación.		
Alcance	Un Sistema Informático que facilite la atención de los Recursos que se presentan ante el OGTAI, así como establecer un mecanismo de consulta para los órganos del Instituto Federal Electoral y los partidos políticos, el cual se encontrará vinculado con el Sistema INFOMEX-IFE en relación a las solicitudes de información que sean objeto de recurso ante el Órgano Garante, así como con el Sistema Integral de Medios de Impugnación respecto a las resoluciones de este órgano colegiado que sean objeto de impugnación ante el Tribunal Electoral del Poder Judicial de la Federación.		
Vigencia	3/1/2014	12/31/2014	
Entregables	IN01701	Sistema de seguimiento de los recursos presentados ante el OGTAI	
Proyecto Específico		IN01800	
Objetivo	Implementar un Sistema de seguimiento de los proyectos de resolución de procedimientos disciplinarios Implementar un sistema de seguimiento de proyectos de resolución de procedimientos disciplinarios, incorporando información de su elaboración, revisión, remisión a la Comisión del Servicio Profesional Electoral, análisis y discusión, devolución a la Secretaría Ejecutiva y emisión de resolución, para el mejor conocimiento de estos asuntos por parte de las instancias involucradas		
Alcance	El sistema se desarrollará en tres etapas: Diseño, desarrollo e implementación del sistema		
Vigencia	5/1/2014	12/31/2014	
Entregables	IN01801	Sistema de Seguimiento de Proyectos de Resolución de procedimientos disciplinarios	

Proyecto Estratégico		Proceso electoral 2014-2015
Proyecto Específico		Adaptación del SIQyD a Órganos Desconcentrados
Objetivo	Actualizar y mejorar el Sistema Integral de Quejas y Denuncias de Oficinas Centrales, a efecto de que el mismo contemple las funciones que realizan los Órganos desconcentrados del Instituto en los procedimientos administrativos sancionadores que sustancian durante los procesos electorales federales y constituya una herramienta eficaz que les auxilie en la tramitación y resolución de dichos procedimientos, lo que proporcionará información oportuna de las quejas recibidas y actuaciones realizadas en los expedientes respectivos, homologación de criterios y la sistematización de diversa información derivada de esta tarea.	
Alcance	<p>Con el objeto de actualizar y mejorar el Sistema Integral de Quejas y Denuncias, en primer término se debe contar con el personal calificado en informática, a fin de que se realicen las adecuaciones y renovaciones correspondientes, para lo cual es necesaria la contratación de tres personas bajo el régimen de honorarios eventuales durante el periodo comprendido del uno de febrero al treinta y uno de agosto de dos mil catorce.</p> <p>Ahora bien, las adecuaciones y renovaciones al Sistema en cuestión, serán discutidas en reuniones de trabajo y actividades iniciales con el personal técnico contratado para ello, en las que se propondrá:</p> <p>Adicionar funciones al Sistema para que sean incluidas las actividades realizadas por los órganos desconcentrados en la sustanciación y resolución de los procedimientos administrativos sancionadores.</p> <p>Rediseñar la base de datos en los módulos de registro, expediente electrónico, acatamientos, estadísticas y reportes para que se adecuen a las funciones propias de los órganos desconcentrados.</p> <p>Realizar un vínculo entre el Sistema de Quejas y de Instrucción Recursal a efecto de que las determinaciones de los Consejos Distritales tengan un seguimiento en las Salas Regionales del Tribunal Electoral del Poder Judicial de la Federación en caso de ser impugnadas.</p> <p>Lo anterior a efecto de que exista una estrecha comunicación virtual con lo actuado respectivamente en oficinas centrales y los órganos desconcentrados del Instituto.</p>	
Vigencia	2/1/2014	8/31/2014
Entregables	PE01401	Mejora y actualización del SIQyD para su implementación a Órganos Desconcentrados

Proyecto Especifico	PE01500	Capacitación a personal de órganos desconcentrados
Objetivo	Capacitar al personal de órganos desconcentrados para eficientar la atención de los procedimientos administrativos sancionadores, disciplinarios, medios de impugnación y protección de los intereses del Instituto, a través de la asesoría y capacitación jurídica del personal de los órganos desconcentrados involucrados en las respectivas materias, a efecto de que el servicio que brinden sea de calidad y certero en las funciones encomendadas para el Proceso Electoral Federal.	
Alcance	Con el objeto de que la capacitación a los órganos desconcentrados del Instituto en la atención de los procedimientos administrativos sancionadores, en los medios de impugnación, en los derechos y obligaciones laborales y en el uso de las herramientas informáticas sea óptima, se contempla la realización de diversas actividades:	<p>1. Elaboración de un índice temático que contemple los temas y conceptos primordiales en las áreas de conocimiento de los procedimientos administrativos sancionadores, medios de impugnación, derechos y obligaciones laborales de los trabajadores del Instituto y el uso de la herramientas informáticas.</p> <p>2. Organización de un curso de capacitación dividido en cinco eventos, distribuidos de conformidad con las cinco circunscripciones territoriales a nivel nacional, que reunirán a 1050 personas aproximadamente, que comprenden la totalidad de Vocales Ejecutivos y Secretarios Locales y Distritales, Auxiliares Jurídicos Locales y Distritales, así como al personal de la Dirección Jurídica, de la Secretaría Ejecutiva y de los Consejeros Electorales, los cuales serán realizados una vez que se cuente con el personal jurídico de apoyo y de manera previa al inicio del Proceso Electoral Federal.</p> <p>3. El programa de trabajo que seguirá la capacitación consistirá en abordar los principales temas involucrados con la sustanciación y resolución de los procedimientos ya referidos, la exposición de casos específicos de los que se generará una solución y se planteen dudas, propuestas y sugerencias para resolver las mismas. Así como ejercicios prácticos por cuanto hace al uso de las nuevas herramientas informáticas.</p> <p>Tales eventos se deberán llevar a cabo en múltiples mesas de trabajo en las que se tratarán los diversos temas motivo de análisis. Se contará con un material de apoyo que permita a los participantes conocer el contenido de la capacitación que se les brindará y que les dé oportunidad de plantear problemáticas específicas.</p>
Vigencia	7/1/2014	10/15/2014
Entregables	PE01501	Capacitación a personal de órganos desconcentrados a través de cinco eventos

Proyecto Especifico	PE01600	Preparación para el Proceso Electoral Federal
Objetivo	Atender (Desahogar) los procedimientos administrativos (quejas y recursos de revisión), medios de impugnación, denuncias, solicitudes de información, consultas, con calidad y dentro de los plazos establecidos por la normatividad electoral, a fin de cumplir con la defensa oportuna de los intereses institucionales en cada una de las etapas del proceso electoral en tiempo y forma.	
Alcance	<p>Para alcanzar la meta se hace necesaria la contratación del personal, la adquisición de TIC's, recursos materiales, adecuación de espacios, para lo cual se deberán realizar las acciones siguientes:</p> <ol style="list-style-type: none"> 1. Previo al inicio del proceso electoral, en el mes de agosto de 2014, se deberá Seleccionar al personal jurídico y administrativo que colaborará bajo la contratación de honorarios eventuales a partir del 1 de septiembre de 2014 y durante el proceso electoral 2014-2015; 2. A partir del mes de junio de 2014 (o antes de conformidad con los trámites administrativos) se deberán realizar los trámites para adquirir los TIC's correspondientes, de tal suerte que se encuentren debidamente instalados y disponibles a partir del 1 de septiembre de 2014. 3. A partir del mes de mayo de 2014 (o antes de conformidad con los trámites administrativos) se deberá adquirir el mobiliario y realizar los trabajos de adecuación de las áreas para el desarrollo de los trabajos del personal contratado, lo que deberá quedar debidamente instalado a partir del 1 de septiembre de 2014. 4. A partir del mes de marzo de 2014 (o antes de conformidad con los trámites administrativos) se deberá definir el tipo de adquisición o contratación de parque vehicular, lo que deberá quedar debidamente recibido a partir del 1 de septiembre de 2014. 	
Vigencia	3/1/2014	12/31/2014
Entregables	PE01601 PE01602	prestadores de servicios Reporte de adquisiciones de mobiliario y equipo
Proyecto Especifico	PE01700	Actualización y ampliación del Sistema de Medios de Impugnación
Objetivo	Implementar el Sistema de Medios de Impugnación en órganos desconcentrados, con el propósito de que exploten la herramienta que ya se tiene en la Dirección Jurídica, lo que les permitiría recibir y tramitar los recursos que se les presenten con prontitud y eficacia, ya que dicho sistema les permitirá atender en línea los asuntos que se reciban, sistematizar su información, generar reportes, avisar de su presentación a su superior jerárquico y demás aplicaciones que realiza el sistema.	
Alcance	<p>Para alcanzar la meta se hace necesaria la contratación del personal calificado en informática para la generación del fortalecimiento del SIMI, para lo cual se deberán realizar las acciones siguientes:</p> <ol style="list-style-type: none"> 1. En el mes de febrero de 2014, se deberá Seleccionar o recontratar al personal que colaborará bajo la contratación de honorarios eventuales a partir del 1 de marzo al 31 de agosto de 2014; <p>Revisar el sistema de medios de impugnación para implementarlo a nivel desconcentrado en lo que les sea útil para mejorar sus procesos</p>	
Vigencia	3/1/2014	8/31/2014
Entregables	PE01701	Diseño e implementación Sistema de Impugnaciones para Organos Desconcentrados

Proyecto Especifico		PE11200	Apoyo de Auxiliares Jurídicos para Juntas Distritales Ejecutivas
Objetivo	Proporcionar asesoría y atender requerimientos legales de las 300 Juntas Distritales Ejecutivas en diferentes materias del derecho durante el Proceso Electoral Federal 2014-2015		
Alcance	Las 32 Juntas Locales Ejecutivas contarán para cada una de las 300 Juntas Distritales Ejecutivas, según el número de Distritos en cada entidad, con apoyo legal especializado en la atención de asuntos derivados de Quejas y Denuncias en materia electoral, para el Proceso Electoral Federal 2014-2015.		
Vigencia	9/1/2014	12/31/2014	
Entregables	PE11201	Contratación de 300 auxiliares jurídicos, uno para cada Junta Distrital (Consejos Distritales) para apoyo a los asuntos legales de las mismas.	

Planeación Operativa (objetivos operativos anuales)

Objetivo Operativo Anual		DJ.P502.01	Elaborar los proyectos de resolución en los procedimientos disciplinarios												
Descripción		Elaboración de los proyectos de resolución a cargo de la Secretaría Ejecutiva en los procedimientos disciplinarios en que ésta funge como autoridad.													
Subprogramas		001 Dirección y apoyo administrativo; 073 Dirección de Asuntos Laborales													
Coordina	Actividades	E	F	M	A	M	A	M	J	J	A	S	O	N	D
073	Elaboración de proyecto de resolución	X	X	X	X	X	X	X	X	X	X	X	X	X	X
001	Firma de la resolución definitiva	X	X	X	X	X	X	X	X	X	X	X	X	X	X
073	Notificación de la resolución	X	X	X	X	X	X	X	X	X	X	X	X	X	X
001	Recepción del expediente del procedimiento disciplinario	X	X	X	X	X	X	X	X	X	X	X	X	X	X
001	Remisión del proyecto de resolución a la Comisión del Servicio Profesional Electoral	X	X	X	X	X	X	X	X	X	X	X	X	X	X
001	Remisión del proyecto de resolución a la Secretaría Ejecutiva	X	X	X	X	X	X	X	X	X	X	X	X	X	X
073	Solicitud del expediente personal del miembro del Servicio Profesional Electoral	X	X	X	X	X	X	X	X	X	X	X	X	X	X
Objetivo Operativo Anual	DJ.P503.01	Eficientar el trámite y sustanciación de los medios de impugnación y analizar las sentencias relevantes emitidas por el TEPJF													
Descripción		Realizar las acciones necesarias para cumplir cabalmente con la Ley adjetiva electoral respecto del trámite y sustanciación de los medios de impugnación en materia electoral promovidos en contra del Consejo General y de las instancias centrales del Instituto, y analizar las sentencias emitidas por el Tribunal Electoral del Poder Judicial de la Federación, través del Sistema Integral de Medios de Impugnación en Materia Electoral. Atender los requerimientos formulados por autoridades federales y estatales, vinculados con la sustanciación de medios de impugnación.													
Subprogramas		001.VSD Vocales Secretarios Distritales; 001.VSL Vocales Secretarios Locales; 017 Dirección de Instrucción Recursal													
Coordina	Actividades	E	F	M	A	M	A	M	J	J	A	S	O	N	D
017	Actualización	X	X	X	X	X	X	X	X	X	X	X	X	X	X
017	Asesorías			X					X			X			X
017	Coordinar el mantenimiento del Sistema Integral de Medios de Impugnación	X	X	X	X	X	X	X	X	X	X	X	X	X	X
017	Estudio	X	X	X	X	X	X	X	X	X	X	X	X	X	X
001.VSD	Informe a Junta Local			X					X			X			X
001.VSL	Informe a la Dirección Jurídica			X					X			X			X
017	Informe circunstanciado	X	X	X	X	X	X	X	X	X	X	X	X	X	X
017	Sustanciación			X					X			X			X
017	Trámite y desahogo	X	X	X	X	X	X	X	X	X	X	X	X	X	X
017	Trámite, turno y desahogo	X	X	X	X	X	X	X	X	X	X	X	X	X	X

Objetivo Operativo Anual		DJ.P505.01	Tramitar y sustanciar de forma expedita los procedimientos sancionadores especial y ordinario																								
Descripción		Registrar, asignar, tramitar y sustanciar los procedimientos especiales y ordinarios instaurados con motivo de la interposición de quejas o denuncias o iniciados de oficio.																									
Subprogramas		001 Dirección y apoyo administrativo; 018 Dirección de Quejas																									
Coordina		Actividades																									
018	Registro y asignación	E	F	M	A	M	J	J	J	A	S	O	N	D	X	X	X	X	X	X	X	X	X	X	X	X	X
018	Trámite y sustanciación	X	X	X	X	X	X	X	X	X	X	X	X	X	X	X	X	X	X	X	X	X	X	X	X	X	
Objetivo Operativo Anual		DJ.P506.01																									
Descripción		Recibir, revisar, analizar la solicitud de información, determinar la procedencia o improcedencia de la misma, emitir mediante oficio la respuesta que en derecho corresponda, y finalmente turnarla al enlace administrativo para que lleve a cabo la notificación correspondiente a la autoridad requirente.																									
Subprogramas		001 Dirección y apoyo administrativo; 019 Dirección de lo Contencioso																									
Coordina		Actividades																									
019	Emisión y aprobación de la respuesta, la cual se hace mediante oficio, mismo que se dará a conocer a la autoridad solicitante	E	F	M	A	M	J	J	J	A	S	O	N	D	X	X	X	X	X	X	X	X	X	X	X	X	X
001	Operar la notificación de los oficios a las autoridades solicitantes	X	X	X	X	X	X	X	X	X	X	X	X	X	X	X	X	X	X	X	X	X	X	X	X	X	
019	Recepción, análisis y estudio jurídico	X	X	X	X	X	X	X	X	X	X	X	X	X	X	X	X	X	X	X	X	X	X	X	X	X	
Objetivo Operativo Anual		DJ.P506.02																									
Descripción		Apoyar a la Secretaría Ejecutiva en la representación y defensa de los intereses institucionales.																									
Subprogramas		001 Dirección y apoyo administrativo; 073 Dirección de Asuntos Laborales																									
Coordina		Actividades																									
073	Atención de la audiencia de ley y secuela procesal del juicio.	E	F	M	A	M	J	J	J	A	S	O	N	D	X	X	X	X	X	X	X	X	X	X	X	X	
073	Elaboración de la contestación de demanda.	X	X	X	X	X	X	X	X	X	X	X	X	X	X	X	X	X	X	X	X	X	X	X	X	X	
073	Gestionar cumplimiento, en su caso, de la resolución.	X	X	X	X	X	X	X	X	X	X	X	X	X	X	X	X	X	X	X	X	X	X	X	X	X	
073	Presentación de la contestación de demanda ante la autoridad respectiva.	X	X	X	X	X	X	X	X	X	X	X	X	X	X	X	X	X	X	X	X	X	X	X	X	X	
073	Recepción de notificación de resolución dictada por la autoridad competente.	X	X	X	X	X	X	X	X	X	X	X	X	X	X	X	X	X	X	X	X	X	X	X	X	X	
001	Recepción y/o registro de la notificación del juicio laboral.	X	X	X	X	X	X	X	X	X	X	X	X	X	X	X	X	X	X	X	X	X	X	X	X	X	
073	Solicitud del expediente personal del actor del juicio y acopio de información y documentación.	X	X	X	X	X	X	X	X	X	X	X	X	X	X	X	X	X	X	X	X	X	X	X	X	X	

Objetivo Operativo Anual	DJ.PS07.01	EFicientar la asesoría jurídica, así como la tramitación y sustanciación de los recursos de revisión interpuestos ante el OGTAI
Descripción	Analizar, revisar y en su caso validar los proyectos de acuerdos para la Junta General Ejecutiva, Proyectos de Contratos a suscribir con proveedores y Servicio, así como tramitación y sustanciación de recursos de revisión interpuestos ante el OGTAI.	
Subprogramas	049 Dirección de Normatividad y Contratos	
Coordina	Actividades	E F M A M J J A S O N D
049	Proyectos Contratos a suscribir con proveedores de bienes y servicios.	X X X X X X X X X X X X
049	Proyectos de acuerdos para Junta General Ejecutiva.	X X X X X X X X X X X X
049	Recursos de revisión interpuestos contra las respuestas a las solicitudes de información ante el OGTAI.	X X X X X X X X X X X X

R009. Otorgamiento de prerrogativas a partidos políticos, fiscalización de sus recursos y administración de los tiempos del estado en radio y televisión

112. Dirección Ejecutiva de Prerrogativas y Partidos Políticos

Mapa Estratégico

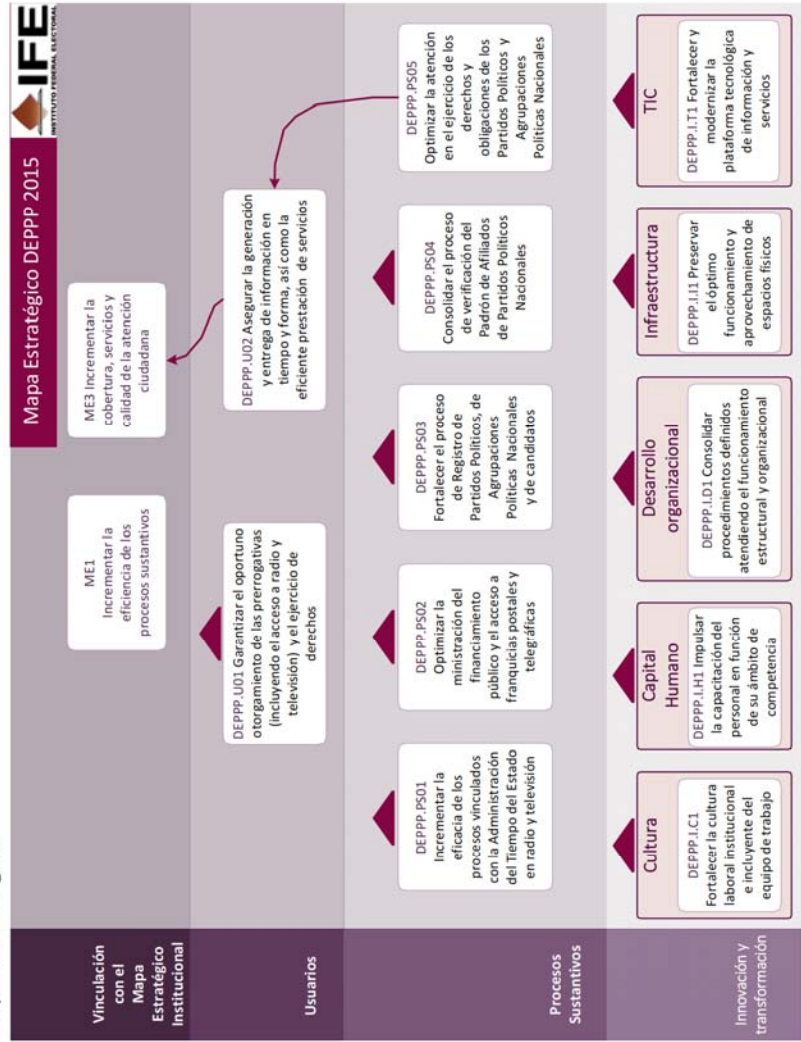

Vinculación estratégica 2014

ID	Objetivo del Mapa Estratégico	Descripción	Vinculación	
			Iniciativas	Objetivos Operativos Anuales
DEPPP.U01	Garantizar el oportuno otorgamiento de las prerrogativas (incluyendo el acceso a radio y televisión) y el ejercicio de derechos	Optimizar los procesos existentes encaminados al otorgamiento de las prerrogativas en tiempo y forma, así como fortalecer los mecanismos para que los usuarios accedan al debido ejercicio de derechos en la materia		
DEPPP.U02	Asegurar la generación y entrega de información en tiempo y forma, así como la eficiente prestación de servicios	Consolidar el establecimiento de procesos que garanticen la oportuna generación y entrega de la información y prestación de servicios, con un enfoque de transparencia		

ID	Objetivo del Mapa Estratégico	Descripción	Vinculación	
			Iniciativas	Objetivos Operativos Anuales
DEPPP.PS01	Incrementar la eficacia de los procesos vinculados con la Administración del Tiempo del Estado en radio y televisión	Optimizar los procesos sustantivos vinculados con la Administración de los Tiempos del Estado en radio y televisión, con apego a los preceptos de eficacia, oportunidad, modernización tecnológica y transparencia	<ul style="list-style-type: none"> - Actualización Integral del Sistema de Pautas, Control y Seguimiento de Materiales Versión 4.0 - Digitalización de la Videoteca - Fortalecimiento operativo del SIATE - Mejoramiento a la infraestructura de captación de señales - Monitoreo de Programas de Radio y TV que difunden noticias - Reforzamiento para la administración de los tiempos electorales en radio y tv - Renovación tecnológica del Sistema Integral de Verificación y Monitoreo (SIVEM) 	<ul style="list-style-type: none"> - Atender la totalidad de requerimientos de información sobre verificación y monitoreo de las señales de Radio y TV - Eficientar la entrega de dictámenes a partidos políticos y autoridades electorales en el tiempo y forma que determine el CRTV (acuerdo) - Garantizar la notificación de las órdenes de transmisión y promocionales a los medios que emiten su señal desde el D.F. - Generar la totalidad de productos de información establecidos y requeridos sobre la verificación y monitoreo de las señales de radio y TV - Preservar la notificación de las pautas ordinarias en el plazo reglamentario - Preservar la notificación oportuna de convocatorias a las sesiones del Comité de Radio y Televisión - Preservar la oportuna notificación de los requerimientos de información a concesionarios y permisionarios de radio y televisión en el DF - Preservar los niveles de calidad en los proyectos de acuerdo en materia de administración de los tiempos del Estado en radio y tv

ID	Objetivo del Mapa Estratégico	Descripción	Vinculación	
			Iniciativas	Objetivos Operativos Anuales
DEPPP.PS02	Optimizar la ministración del financiamiento público y el acceso a franquicias postales y telegráficas	Incrementar la eficiencia de los procedimientos para la gestión ante las instancias correspondientes de los recursos por concepto de financiamiento público por actividades ordinarias que corresponden a los partidos políticos y la expedición de las franquicias postales y telegráficas que solicitan los partidos y funcionarios electorales		<ul style="list-style-type: none"> - Gestionar ante la autoridad competente franquicias postales y telegráficas a los representantes de los PPN y funcionarios electorales - Tramitar las ministraciones del financiamiento por actividades ordinarias a los PPN, aplicando en su caso reducciones y multas
DEPPP.PS03	Fortalecer el proceso de Registro de Partidos Políticos, de Agrupaciones Políticas Nacionales y de candidatos	Impulsar los procedimientos de coordinación, supervisión y ejecución, para incrementar la eficiencia en el registro de Partidos Políticos y Agrupaciones Políticas Nacionales, así como actualizar el sistema de registro de candidatos conforme a los mandatos normativos	<ul style="list-style-type: none"> - Registro de partidos y agrupaciones políticas nacionales - Sistema de registro de precandidatos y candidatos 	<ul style="list-style-type: none"> - Analizar las solicitudes que presenten las asociaciones de ciudadanos interesadas en constituir una Agrupación Política Nacional - Analizar las solicitudes que presenten las organizaciones interesadas en constituir un Partido Político Nacional
DEPPP.PS04	Consolidar el proceso de verificación del Padrón de Afiliados de Partidos Políticos Nacionales	Implementar el proceso de verificación del Padrón de Afiliados de Partidos Políticos Nacionales, para cumplir en tiempo y forma con los parámetros legales establecidos, bajo un esquema de modernidad tecnológica	<ul style="list-style-type: none"> - Verificación de Padrón de Afiliados de partidos 	<ul style="list-style-type: none"> - Asegurar que los partidos políticos nacionales cuenten con el mínimo de afiliados en su padrón - Garantizar el ejercicio de los derechos ARCO en relación con el sistema de datos personales de los afiliados de los Partidos Políticos

ID	Objetivo del Mapa Estratégico	Descripción	Vinculación	
			Iniciativas	Objetivos Operativos Anuales
DEPPP.PS05	Optimizar la atención en el ejercicio de los derechos y obligaciones de los Partidos Políticos y Agrupaciones Políticas Nacionales	Mejorar los procedimientos y definición de actividades inherentes a garantizar el ejercicio de los derechos y obligaciones de los Partidos Políticos Nacionales y las Agrupaciones Políticas Nacionales, tales como el registro de órganos directivos a nivel Nacional y Estatal, representantes de los partidos políticos ante los Consejos del Instituto, así como la revisión y aprobación de documentos básicos, entre otros	- Sistema de registro de órganos directivos	- Proveer información actualizada relativa a los derechos y obligaciones de PPN's y APN's, para su publicación en la página del Instituto
DEPPP.I.C01	Fortalecer la cultura laboral institucional e incluyente del equipo de trabajo	Promover acciones que permitan identificar y, en su caso, implementar mecanismos de comunicación y sensibilización del personal, a fin de establecer un clima laboral óptimo e incluyente, que considere la conciliación de la vida laboral con la personal, atendiendo la normatividad existente al interior del Instituto		- Diagnóstico del clima laboral de la DEPPP
DEPPP.I.D01	Consolidar procedimientos definidos atendiendo el funcionamiento estructural y organizacional	Implementar un mecanismo de control y coordinación para integrar la totalidad de los procedimientos que se desarrollan en la Dirección Ejecutiva, unificando criterios, a fin de fomentar el equilibrio de funciones conforme a la estructura y organización existente		- Impulsar el desarrollo de un Manual de Procedimientos - Preservar la atención oportuna de las solicitudes de acceso a la información pública - Generar manuales de procedimientos de la Dirección de Análisis e Integración.
DEPPP.I.H01	Impulsar la capacitación del personal en función de su ámbito de competencia	Implementar programas de capacitación que promuevan el desarrollo y la formación del personal de acuerdo al ámbito de su competencia	- Fortalecimiento operativo del SIATE	- Elaborar diagnóstico y planeación de proyectos de capacitación

ID	Objetivo del Mapa Estratégico	Descripción	Vinculación	
			Iniciativas	Objetivos Operativos Anuales
DEPPP.I.I01	Preservar el óptimo funcionamiento y aprovechamiento de espacios físicos	Establecer mecanismos que permitan identificar las necesidades relativas al aprovechamiento de los espacios físicos, con la finalidad de incrementar el equilibrio funcional de los recursos materiales y humanos		
DEPPP.I.T01	Fortalecer y modernizar la plataforma tecnológica de información y servicios	Promover el uso y aplicación de Tecnologías de la Información, para mejorar la efectividad y optimización del manejo de información y prestación de los servicios que tiene a su cargo la Dirección Ejecutiva	<ul style="list-style-type: none"> - Actualización Integral del Sistema de Pautas, Control y Seguimiento de Materiales Versión 4.0 - Digitalización de la Videoteca - Renovación tecnológica del Sistema Integral de Verificación y Monitoreo (SIVEM) - Sistema de registro de precandidatos y candidatos - Sistema de registro de órganos directivos 	<ul style="list-style-type: none"> - Implementar mecanismos de control en la atención de consultas jurídicas sobre radio y televisión en materia electoral

Planeación Táctica (proyectos específicos)

Proyecto Estratégico		Innovación y cambio institucional	
Proyecto Específico	IN00800	Sistema de registro de órganos directivos	
Objetivo	Brindar certeza sobre la integración actual e histórica de los órganos directivos de los partidos y agrupaciones políticas a nivel nacional y estatal, así como generar los reportes solicitados.		
Alcance	Desarrollar junto con la Unidad de Servicios de Informática un sistema que sirva de herramienta para elaborar la documentación para inscribir la integración de órganos directivos tanto de partidos como de agrupaciones que permita verificar el cumplimiento a los estatutos de los partidos y agrupaciones, y así como contar con una base de datos homogénea, con la cual se puedan generar reportes y estadísticas. El sistema informático en su conjunto busca que la autoridad cuente con mejores herramientas para eficientar sus actividades y transparentar a la ciudadanía la integración de los órganos directivos de partidos y agrupaciones políticas nacionales, así como la documentación que la soporta, aunado a que pretende evitar el manejo de archivo físico para dar paso a archivos electrónicos.		
Vigencia	1/1/2014	7/31/2014	
Entregables	IN00801	Desarrollo del Sistema de Registro de órganos directivos	
Proyecto Específico	IN00900	Digitalización de la Videoteca	
Objetivo	Digitalizar y almacenar el acervo videográfico e histórico del Instituto Federal Electoral.		
Alcance	Se digitalizarán aproximadamente 24000 cintas que actualmente se encuentran en formatos VHS, 3/4, 1", Betacam SP, Betacam Digital, DV Cam, DVC Pro, Mini DV y DVD con la finalidad de preservar el acervo histórico con el que cuenta el IFE.		
Vigencia	2/4/2014	12/31/2014	
Entregables	IN00901	Equipos de digitalización y almacenamiento	

Proyecto Especifico	IN01000	Actualización Integral del Sistema de Pautas, Control y Seguimiento de Materiales Versión 4.0
Objetivo		Actualizar el Sistema de Pautas, Control y Seguimiento de Materiales V4, añadiendo las características que han venido definiendo el Comité de Radio y Televisión, la Junta General Ejecutiva, el Consejo General y el Tribunal Electoral del Poder Judicial de la Federación, para que el personal de la Dirección de Pautado, Producción y Distribución tenga las herramientas necesarias para desempeñar de manera eficiente sus labores.
Alcance		<p>Implementar todas las nuevas funcionalidades que se alinean con las diversas disposiciones aprobadas por los Órganos Colegiados del Instituto en los últimos 3 años (2011 - 2013) de la Administración de los Tiempos del Estado.</p> <ol style="list-style-type: none"> 1.-Validación de días para la asignación de los materiales en las órdenes de transmisión (acuerdos de aprobación de pautas del Comité de Radio y Televisión), este cambio afecta todos los módulos de los apartados de Materiales, Pautas, Medios de Comunicación y Órdenes de transmisión. 2. Generar pautas de medios con horarios mixtos (Oficios de aprobación de cambio de horarios de transmisión de la DEPPP). 3. Aplicar cambio de horario de programa de 5 minutos sin afectar la pauta y materiales asignados (Oficios de aprobación de cambio de horario de la DEPPP). 4. Integración en la interfaz de usuario del GHA. 5. Asignación de materiales automática a los medios combo, migración, sistemas estatales, al asignarlo al medio origen. 6. Reporte de promocionales asignados en las órdenes de transmisión (Informes presentados al Comité de Radio y Televisión durante el PEF 2011-2012). 7. Reporte de promocionales por tipo de campaña conforme al artículo 60 del COFIPE. 8. Clasificación de materiales en una entidad en específico para una coalición federal (Derivado de las estrategias que manejaron los partidos políticos en el PEF 2011-2012).
Vigencia	2/1/2014	12/31/2014
Entregables	IN01001 IN01002 IN01003	Desarrollo de Software Análisis y pruebas de software Desarrollo de bases de datos

Proyecto Específico		IN01100	Fortalecimiento operativo del SIATE
Objetivo	Fortalecer los conocimientos del personal que opera el SIATE mediante la actualización y capacitación que permita a las Direcciones de Pautado, Producción y Distribución, y Verificación y Monitoreo fortalecer y eficientar el uso de las herramientas técnicas para la administración de los tiempos del Estado.		
Alcance	Se capacitará al personal de la Dirección de Pautado, Producción y Distribución, así como al de la Dirección de Verificación y Monitoreo en los conocimientos y habilidades necesarias para llevar a cabo las actividades específicas encomendadas a cada departamento que las integra, para eficientar el uso de los recursos, infraestructura y personal que contribuye en la Administración de los Tiempos del Estado en Materia Electoral.		
Vigencia	2/1/2014	12/31/2014	
Entregables	IN01101 IN01102 IN01103 IN01104 IN01105 IN01106 IN01107 IN01108 IN01109	Curso de análisis de video comprimido Curso de Sistema Operativo Linux básico y Administración Curso de Administración de Sistema Operativo Windows Curso de Cartografía Certificación de Programación en Java Certificación de programación en Base de Datos Oracle PL/SQL Cursos y certificaciones en administración de Sistemas Operativos Linux y Bases de Datos Oracle Cursos y certificaciones en administración de Sistemas Operativos Linux y Bases de Datos Oracle Cursos y certificaciones en administración de Sistemas Operativos Linux, Analisis de Datos, Gestión de Proyectos y fundamentos para certificación ISO 9001:2008	
Proyecto Específico		IN01200	Mejoramiento a la infraestructura de captación de señales
Objetivo	Preparar la infraestructura de recepción de señales para la captación de señales digitales con la actualización del equipo que lleva a cabo esta tarea, para estar en posibilidad de monitorear las señales en el formato digital.		
Alcance	Verificar el cumplimiento en la transmisión de spots en materia electoral de las señales de radio y televisión que participen en el proceso de migración analógica-digital y que puedan ser captadas en los CEVEM.		
Vigencia	1/1/2014	12/31/2014	
Entregables	IN01201	Facturas	
Proyecto Específico		IN50900	Renovación tecnológica del Sistema Integral de Verificación y Monitoreo (SIVEM)
Objetivo	Garantizar la continuidad y disponibilidad del SIVEM a través de la actualización de la infraestructura que lo conforma, para cumplir con las obligaciones en materia de verificación y monitoreo.		
Alcance	Renovar los componentes de los CEVEM que estén próximos a concluir su vida útil, para garantizar el correcto funcionamiento del SIVEM contribuyendo a que el Instituto cumpla con sus atribuciones en materia de radio y televisión establecidas en la Constitución y la ley electoral.		
Vigencia	1/1/2014	12/31/2014	
Entregables	IN50901	Contratos de adquisición de equipos y servicios	

Proyecto Estratégico		Proceso electoral 2014-2015	
Proyecto Específico		Registro de partidos y agrupaciones políticas nacionales	
Objetivo	PE00400	Recibir, analizar, integrar y resolver las solicitudes que presenten las organizaciones, agrupaciones políticas y asociaciones de ciudadanos para obtener el registro como partido o agrupación política nacional.	
Alcance		Resolver en tiempo y forma sobre las solicitudes de registro como partido y agrupación política nacional.	
Vigencia	1/1/2014	12/31/2014	
Entregables	PE00401 PE00402 PE00403 PE00404 PE00405	Contratación y capacitación de personal por honorarios que verificará el cumplimiento de los requisitos para formar un partido y una agrupación Apoyo a órganos desconcentrados Apoyo presencial del personal de la DEPPP en las celebración de asambleas estatales, distritales y nacionales constitutivas Productos alimenticios para el personal derivado de actividades extraordinarias Equipo de Radiocomunicación	

Proyecto Específico		Verificación de Padrón de Afiliados de partidos	
Objetivo	PE00500	Verificar los padrones de afiliados de los partidos políticos nacionales, con el apoyo de los órganos desconcentrados y dictaminar lo conducente.	
Alcance		Garantizar que los partidos políticos nacionales cuenten con el número mínimo de afiliados previsto en los lineamientos respectivos, a través de la verificación de los padrones que capturen en el Sistema de registro correspondiente, dictaminar sobre el particular con la finalidad de contar con la información en el portal del Instituto.	
Vigencia	3/1/2014	9/30/2014	
Entregables	PE00501	Apoyo a Juntas Locales Ejecutivas	

Proyecto Especifico		PE00600	Sistema de registro de precandidatos y candidatos
Objetivo	En conjunto con la UNICOM establecer los requerimientos técnicos a efecto de actualizar el sistema de cómputo de registro de precandidatos y candidatos que operó durante el PEF 2011-2012 y realizar las pruebas y modificaciones al mismo.		
Alcance	Establecer con la UNICOM los requerimientos a efecto de actualizar el sistema de cómputo de registro de precandidatos y candidatos que operó durante el Proceso Electoral Federal 2011-2012. Se elaborarán las guías de uso para operar el sistema y se capacitará al personal que operará el sistema de referencias. Una vez que se cuente con el sistema se revisará la operación del mismo y, en su caso, se realizarán las observaciones pertinentes. Se llevará a cabo la captura de los datos de precandidatos de cada partido político para su publicación en la página del Instituto y su entrega a la UFRPP. Durante el plazo para el registro de candidatos a Diputados por ambos principios se capturarán los datos previstos en el artículo 224 del Código Federal de Instituciones y Procedimientos Electorales, en el sistema desarrollado para tal fin. Se generarán los reportes que arroja el sistema, a efecto de verificar el cumplimiento a la legislación aplicable así como sentencia sobre equidad de género emitida por el TEPJF. Una vez concluido el plazo para el registro de candidatos, el sistema seguirá operando para realizar adecuaciones (sustituciones y cancelaciones) a los registros ya capturados en el sistema, la autoridad electoral emitirá reportes para verificar el apego a la legislación. Estas adecuaciones podrán llevarse a cabo hasta el día de la jornada electoral.		
Vigencia	7/1/2014	12/31/2014	
Entregables	PE00601	Actualización del Sistema de Registro de Precandidatos y Candidatos	
Proyecto Especifico		PE00700	Monitoreo de Programas de Radio y TV que difunden noticias
Objetivo	Garantizar el monitoreo de programas que difunden noticias a través de la implementación de un sistema de análisis para dar cumplimiento al artículo 76 inciso 8 del COFIPE		
Alcance	Presentar oportunamente los informes del monitoreo en las transmisiones sobre las campañas electorales en los programas en radio y televisión que difunden noticias, haciendo público los resultados en los tiempos establecidos por el COFIPE		
Vigencia	4/1/2014	12/31/2014	
Entregables	PE00701	Contrato de servicios	

Proyecto Especifico		PE50600	Reforzamiento para la administración de los tiempos electorales en radio y tv
Objetivo	Contar con el personal suficiente para que el Instituto pueda mantener los mismos niveles de calidad y eficiencia en materia de prerrogativas de radio y televisión, con la que se generan las pautas y ordenes de transmisión, así como la información de Verificación y Monitoreo.		
Alcance	Reforzar la operación de las áreas encargadas de la administración de los tiempos del estado.		
Vigencia	1/1/2014 12/31/2014		
Entregables	PE50601 PE50602 PE50603 PE50604 PE50605 PE50606 PE50607	Apoyo en el monitoreo de medios Asistencia para el pautado Asistencia en el registro de materiales Apoyo en la operación de ingesta y reproducción Apoyo en la operación satelital Asistencia en la operación de audio y video Apoyo en la distribución y control de materiales	

Planeación Operativa (objetivos operativos anuales)

Objetivo Operativo Anual		DEPPP.I.C01.01	Diagnóstico del clima laboral de la DEPPP													
Descripción		Identificar y determinar elementos o factores que constituyen áreas de oportunidad para la mejora del clima laboral														
Subprogramas		001 Dirección y apoyo administrativo; 028 Dirección de Partidos Políticos; 030 Dirección de Pautado, Producción y Distribución de Materiales; 063 Dirección de Verificación y Monitoreo; 064 Dirección de Análisis e Integración														
Coordina	Actividades	E	F	M	A	M	A	M	J	J	J	A	S	O	N	D
001	Diagnóstico del Clima Laboral					X			X	X						
001	Estadística de la DEPPP		X													
001	Informe final										X	X	X			
001	Investigación de mejores prácticas de clima laboral									X		X				
001	Medición inicial			X												
Objetivo Operativo Anual		DEPPP.I.D01.01	Impulsar el desarrollo de un Manual de Procedimientos													
Descripción		Desarrollar las gestiones necesarias para implementar un manual de procedimientos														
Subprogramas		001 Dirección y apoyo administrativo; 028 Dirección de Partidos Políticos; 030 Dirección de Pautado, Producción y Distribución de Materiales; 063 Dirección de Verificación y Monitoreo; 064 Dirección de Análisis e Integración														
Coordina	Actividades	E	F	M	A	M	A	M	J	J	J	A	S	O	N	D
001	Definir las actividades de las áreas que integran la Dirección Ejecutiva, las cuales se elaborarán los manuales de procedimientos correspondientes.			X												
001	Diseñar y elaborar los manuales de procedimientos de las actividades previamente definidas.					X			X	X	X	X	X	X	X	X
001	Unificar criterios	X	X													

Objetivo Operativo Anual		DEPPP.I.H01.01	Elaborar diagnóstico y planeación de proyectos de capacitación											
Descripción		Alcanzar el desarrollo y formación profesional del personal de acuerdo al ámbito de su competencia.												
Subprogramas		001 Dirección y apoyo administrativo; 028 Dirección de Partidos Políticos; 030 Dirección de Pautado, Producción y Distribución de Materiales; 063 Dirección de Verificación y Monitoreo; 064 Dirección de Análisis e Integración												
Coordina	Actividades	E	F	M	A	M	J	J	A	S	O	N	D	
001	Diagnóstico		X	X	X									
001	Estrategia de programa de capacitación								X	X	X			
001	Estudio de mercado					X	X	X						
Objetivo Operativo Anual		DEPPP.I.H01.02	Generar manuales de procedimientos de la Dirección de Análisis e Integración.											
Descripción		Elaborar manuales que regularán los procedimientos para el desarrollo de las actividades a cargo de la Dirección de Análisis e Integración.												
Subprogramas		064 Dirección de Análisis e Integración												
Coordina	Actividades	E	F	M	A	M	J	J	A	S	O	N	D	
064	Definir las actividades de la Dirección de Análisis e Integración respecto de las cuales se elaborarán los manuales de procedimientos correspondientes.	X												
064	Diseñar y elaborar los manuales de procedimientos de las actividades previamente definidas.		X	X	X	X	X	X	X	X	X	X	X	
Objetivo Operativo Anual		DEPPP.I.T01.08	Implementar mecanismos de control en la atención de consultas jurídicas sobre radio y televisión en materia electoral											
Descripción		Poner en funcionamiento herramientas para el registro, sistematización y seguimiento de las consultas jurídicas sobre la administración de los tiempos del Estado en radio y televisión con fines electorales que se reciban en la Dirección de Análisis e Integración.												
Subprogramas		064 Dirección de Análisis e Integración												
Coordina	Actividades	E	F	M	A	M	J	J	A	S	O	N	D	
064	Diseñar y generar una base de datos que permita sistematizar las consultas jurídicas recibidas en materia de radio y televisión.	X												
064	Sistematizar las consultas recibidas mediante el registro de las mismas en la base de datos así como el proceso de atención.		X	X	X	X	X	X	X	X	X	X	X	
Objetivo Operativo Anual		DEPPP.PS01.01	Preservar la notificación de las pautas ordinarias en el plazo reglamentario											
Descripción		Notificar las pautas ordinarias dentro del plazo reglamentario												
Subprogramas		030 Dirección de Pautado, Producción y Distribución de Materiales												
Coordina	Actividades	E	F	M	A	M	J	J	A	S	O	N	D	
030	Aprobar mecanismo de control	X												
030	Diseñar formatos de control	X												
030	Implementación	X	X	X	X	X	X	X	X	X	X	X	X	

Objetivo Operativo Anual		DEPPP.PS01.02	Eficientar la entrega de dictámenes a partidos políticos y autoridades electorales en el tiempo y forma que determine el CRTV (acuerdo)												
Descripción	Entregar los dictámenes a partidos políticos y autoridades electorales en el tiempo y forma establecidos en el respectivo acuerdo de Comité de Radio y Televisión														
Subprogramas	030 Dirección de Pautado, Producción y Distribución de Materiales														
Coordina	Actividades														
030	Aprobar mecanismo de control														
030	Diseñar formatos de control														
030	Implementación														
Objetivo Operativo Anual	DEPPP.PS01.03	Garantizar la notificación de las órdenes de transmisión y promocionales a los medios que emiten su señal desde el D.F.													
Descripción	Asegurar la notificación de órdenes de transmisión y materiales de audio y video a los concesionarios y permisionarios que emiten su señal desde el DF a nivel nacional (oficina central)														
Subprogramas	030 Dirección de Pautado, Producción y Distribución de Materiales														
Coordina	Actividades														
030	Aprobar mecanismo de control														
030	Diseñar formatos de control														
030	Implementación														
Objetivo Operativo Anual	DEPPP.PS01.04	Atender la totalidad de requerimientos de información sobre verificación y monitoreo de las señales de Radio y TV													
Descripción	Elaborar los diversos productos con los que se da respuesta a los requerimientos de información en materia de verificación y monitoreo que solicitan diversas instancias y órganos en materia electoral, incluidas en el catálogo del SIVeM.														
Subprogramas	001.VEL Vocales Ejecutivos Locales; 063 Dirección de Verificación y Monitoreo; 064 Dirección de Análisis e Integración														
Coordina	Actividades														
063	Análisis del requerimiento														
063	Generación e integración de la información														
063	Generación y envío de la respuesta a la Instancia solicitante.														
063	Notificación del tiempo de respuesta a la Instancia solicitante														

Objetivo Operativo Anual		DEPPP.PS01.05	Generar la totalidad de productos de información establecidos y requeridos sobre la verificación y monitoreo de las señales de radio y TV													
Descripción	Elaborar los reportes e informes de monitoreo para el CRTV y otras instancias del Instituto, sobre la transmisión de los promocionales pautados por el Instituto.															
Subprogramas	001.VEL Vocales Ejecutivos Locales; 063 Dirección de Verificación y Monitoreo															
Coordina	Actividades		E	F	M	A	M	A	M	J	J	A	S	O	N	D
063	Elaboración de los productos de información que constituyen parte del Informe de CRTV		X	X	X	X	X	X	X	X	X	X	X	X	X	X
063	Envío de informes a los destinatarios y/o publicación para el CRTV		X	X	X	X	X	X	X	X	X	X	X	X	X	X
063	Generación de los Reportes mediante el SIVEM		X	X	X	X	X	X	X	X	X	X	X	X	X	X
063	Revisión de la información		X	X	X	X	X	X	X	X	X	X	X	X	X	X
063	Verificar la disponibilidad de la información		X	X	X	X	X	X	X	X	X	X	X	X	X	X
Objetivo Operativo Anual		DEPPP.PS01.06	Preservar la notificación oportuna de convocatorias a las sesiones del Comité de Radio y Televisión													
Descripción	Preservar la notificación oportuna de convocatorias a las sesiones del Comité de Radio y Televisión. Por notificación oportuna se entiende que éstas se realicen de conformidad con los plazos y formalidades que establece el Reglamento de Radio y Televisión en Materia Electoral															
Subprogramas	064 Dirección de Análisis e Integración															
Coordina	Actividades		E	F	M	A	M	A	M	J	J	A	S	O	N	D
064	Notificar las convocatorias a sesiones del Comité de Radio y Televisión.		X	X	X	X	X	X	X	X	X	X	X	X	X	X
Objetivo Operativo Anual		DEPPP.PS01.07	Preservar los niveles de calidad en los proyectos de acuerdo en materia de administración de los tiempos del Estado en radio y tv													
Descripción	Preservar los niveles de calidad en la elaboración de los proyectos de acuerdo del Consejo General (CG), Junta General Ejecutiva (JGE), y Comité de Radio y Televisión (CRT) en materia de administración de los tiempos del Estado en radio y televisión.															
Subprogramas	064 Dirección de Análisis e Integración															
Coordina	Actividades		E	F	M	A	M	A	M	J	J	A	S	O	N	D
064	Elaborar y presentar proyectos de acuerdo al CG, JGE, y CRT.		X	X	X	X	X	X	X	X	X	X	X	X	X	X
Objetivo Operativo Anual		DEPPP.PS01.08	Preservar la oportuna notificación de los requerimientos de información a concesionarios y permisionarios de radio y televisión en el DF													
Descripción	Notificación en tiempo de los requerimientos de información por presuntos incumplimientos a la pauta ordenada por el Instituto que se realiza a los concesionarios y permisionarios de radio y televisión que son notificados en el Distrito Federal conforme a los plazos que establece el Reglamento de Radio y Televisión en Materia Electoral.															
Subprogramas	064 Dirección de Análisis e Integración															
Coordina	Actividades		E	F	M	A	M	A	M	J	J	A	S	O	N	D
064	Notificar requerimientos.		X	X	X	X	X	X	X	X	X	X	X	X	X	X

Objetivo Operativo Anual		DEPPP.PS02.01	Tramitar las ministraciones del financiamiento por actividades ordinarias a los PPN, aplicando en su caso reducciones y multas													
Descripción		La Dirección Ejecutiva de Prerrogativas y Partidos Políticos ministra los recursos por concepto de financiamiento público por actividades ordinarias a los partidos políticos y gestiona su pago ante la DEA una vez que se aplican las multas y deducciones en cumplimiento de lo ordenado por la autoridad competente.														
Subprogramas		028 Dirección de Partidos Políticos														
Coordina		Actividades														
028	Oficios de ministraciones		E	F	M	A	M	A	M	J	J	A	S	O	N	D
028	Recibos de pago			X	X	X	X	X	X	X	X	X	X	X	X	X
028	Seguimiento de multas y sanciones		X	X	X	X	X	X	X	X	X	X	X	X	X	X
Objetivo Operativo Anual		DEPPP.PS02.02	Gestionar ante la autoridad competente franquicias postales y telegráficas a los representantes de los PPN y funcionarios electorales													
Descripción		La Dirección Ejecutiva de Prerrogativas y Partidos Políticos recibirá las solicitudes de franquicias por parte de los partidos y funcionarios de este Instituto, procederá a la verificación de datos y una vez validada tramitará la obtención de la franquicia ante los organismos competentes.														
Subprogramas		028 Dirección de Partidos Políticos														
Coordina		Actividades														
028	Informe interno		E	F	M	A	M	A	M	J	J	A	S	O	N	D
028	Notificación de oficios		X	X	X	X	X	X	X	X	X	X	X	X	X	X
028	Oficios de solicitud		X	X	X	X	X	X	X	X	X	X	X	X	X	X
028	Recepción y revisión de solicitudes		X	X	X	X	X	X	X	X	X	X	X	X	X	X

Objetivo Operativo Anual		DEPPP.PS03.01	Analizar las solicitudes que presenten las asociaciones de ciudadanos interesadas en constituir una Agrupación Política Nacional												
Descripción		La Dirección Ejecutiva de Prerrogativas y Partidos Políticos recibirá y analizará las solicitudes de registro que presenten las asociaciones de ciudadanos interesadas en constituirse como Agrupación Política Nacional, asimismo integrará los expedientes respectivos y elaborará los Anteproyectos de Resolución del Consejo General con apego a la normatividad aplicable.													
Subprogramas		001.VED Vocales Ejecutivos Distritales; 001.VEL Vocales Ejecutivos Locales; 028 Dirección de Partidos Políticos													
Coordina	Actividades	E	F	M	A	M	A	M	J	J	A	S	O	N	D
028	Anteproyectos de Resolución			X											
028	Análisis de la integración de órganos directivos											X	X	X	X
028	Análisis y resolución de modificaciones a documentos básicos											X	X	X	X
028	Compulsa de afiliados					X									
028	Informe de solicitudes presentadas			X											
028	Recepción y verificación de solicitudes			X											
028	Revisión de manifestaciones de afiliados			X											
028	Verificación de delegaciones estatales			X	X										
Objetivo Operativo Anual		DEPPP.PS03.02	Analizar las solicitudes que presenten las organizaciones interesadas en constituir un Partido Político Nacional												
Descripción		La Dirección Ejecutiva de Prerrogativas y Partidos Políticos recibirá y analizará las solicitudes de registro que presenten las organizaciones interesadas en constituirse como Partido Político Nacional, asimismo integrará los expedientes respectivos y elaborará los Anteproyectos de Resolución del Consejo General con apego a la normatividad aplicable.													
Subprogramas		028 Dirección de Partidos Políticos													
Coordina	Actividades	E	F	M	A	M	A	M	J	J	A	S	O	N	D
028	Anteproyectos de Resolución					X									
028	Análisis de la integración de órganos directivos											X	X	X	X
028	Análisis y resolución de modificaciones a documentos básicos											X	X	X	X
028	Compulsa de afiliados							X							
028	Informe de solicitudes presentadas			X											
028	Recepción y verificación de solicitudes			X	X										
028	Revisión de manifestaciones de afiliados							X							

Objetivo Operativo Anual		DEPPP.PS04.01	Garantizar el ejercicio de los derechos ARCO en relación con el sistema de datos personales de los afiliados de los Partidos Políticos	E	F	M	A	M	A	M	J	J	J	A	S	O	N	D
Descripción	La Dirección Ejecutiva de Prerrogativas y Partidos Políticos realizará las gestiones necesarias para garantizar a los ciudadanos el acceso, rectificación, corrección y oposición de sus datos contenidos en el sistema de datos personales de los afiliados de los Partidos Políticos.																	
Subprogramas	028 Dirección de Partidos Políticos																	
Coordina	Actividades																	
028	Atención de solicitudes																	
028	Cambios en el sistema correspondiente																	
Objetivo Operativo Anual		DEPPP.PS04.02	Asegurar que los partidos políticos nacionales cuenten con el mínimo de afiliados en su padrón	E	F	M	A	M	A	M	J	J	J	A	S	O	N	D
Descripción	La Dirección Ejecutiva de Prerrogativas y Partidos Políticos llevará a cabo la verificación del padrón de afiliados de los Partidos Políticos Nacionales, a fin de constatar que cuenten con el número mínimo de afiliados para la conservación de su registro y darle publicidad a dicho padrón.																	
Subprogramas	001.VED Vocales Ejecutivos Distritales; 001.VEL Vocales Ejecutivos Locales; 028 Dirección de Partidos Políticos																	
Coordina	Actividades																	
028	Análisis de respuestas de los partidos																	
028	Notificación de listas a los Partidos																	
028	Oficios de verificación																	
028	Proyecto de Dictamen																	
028	Solicitudes de apoyo a órganos desconcentrados																	
Objetivo Operativo Anual		DEPPP.PS05.01	Proveer información actualizada relativa a los derechos y obligaciones de PPN's y APN's, para su publicación en la página del Instituto	E	F	M	A	M	A	M	J	J	J	A	S	O	N	D
Descripción	La Dirección de Partidos Políticos y Financiamiento clasificará y validará la información socialmente útil que se desprenda de las solicitudes atendidas respecto a los derechos y obligaciones de los partidos políticos nacionales y agrupaciones políticas, y gestionará su publicación en la página electrónica del Instituto, a efecto de garantizar el fácil acceso de la ciudadanía a la información.																	
Subprogramas	028 Dirección de Partidos Políticos																	
Coordina	Actividades																	
028	Análisis de solicitudes																	
028	Gestión de la Publicación																	
028	Publicación de información socialmente útil																	
028	Respuesta a solicitudes																	

120. Unidad de Fiscalización de los Recursos de los Partidos Políticos

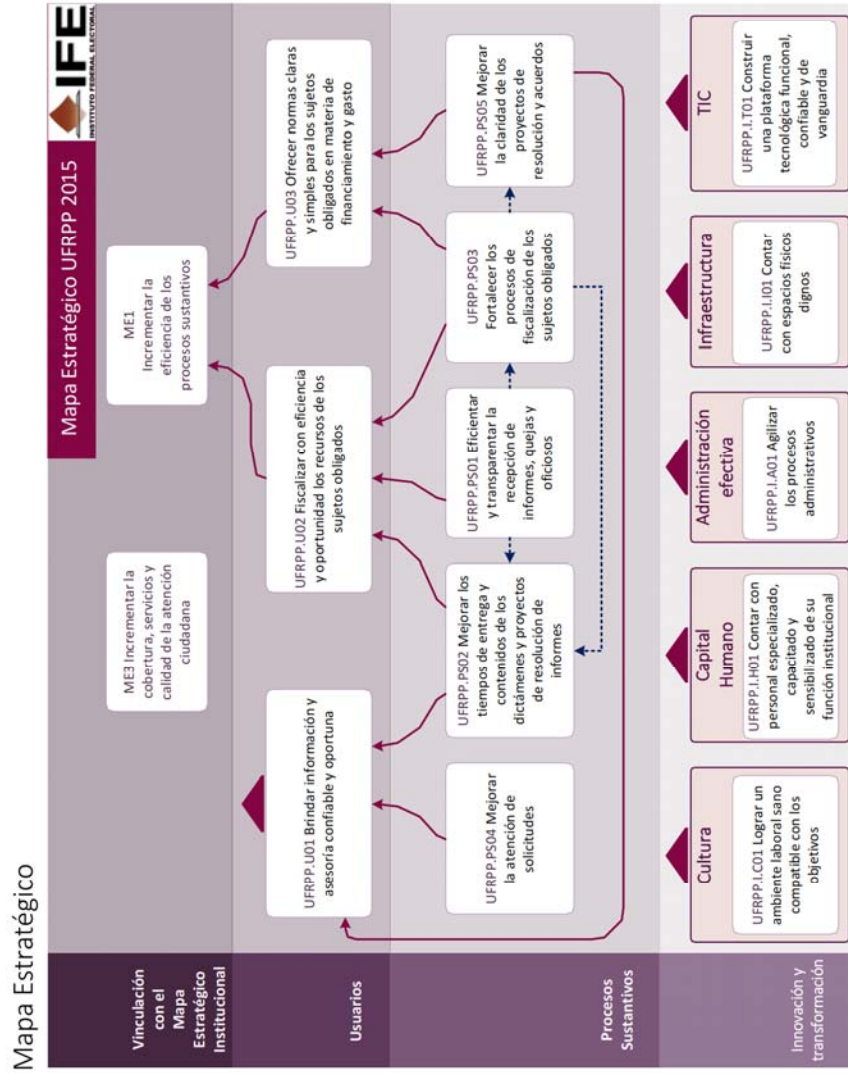

Vinculación estratégica 2014

ID	Objetivo del Mapa Estratégico	Descripción	Vinculación	
			Iniciativas	Objetivos Operativos Anuales
UFRPP.U01	Brindar información y asesoría confiable y oportuna	Esclarecer de manera confiable las obligaciones consignadas en la normatividad aplicable en materia de fiscalización, atendiendo de manera puntual y objetivamente las consultas presentadas por los partidos políticos y demás sujetos obligados a la fiscalización de sus recursos, a partir de la consideración de criterios contables aceptados, así como aquellos de interpretación emitidos por el CG del IFE, la SCJN y la SS del TEPJF que resulten aplicables por analogía y cuya respuesta genere un trato igual y equitativo entre los actores políticos		
UFRPP.U02	Fiscalizar con eficiencia y oportunidad los recursos de los sujetos obligados			
UFRPP.U03	Ofrecer normas claras y simples para los sujetos obligados en materia de financiamiento y gasto	Establecer mecanismos tales como la capacitación, difusión e implementación de manuales, lineamientos y normas generales de contabilidad relativas al registro contable de los ingresos y egresos de los partidos políticos nacionales; las características de la documentación comprobatoria; así como los requisitos relativos a los diversos informes de ingresos y egresos que establece la normativa, a fin que los sujetos obligados puedan cumplir cabalmente con sus obligaciones en materia de financiamiento y gasto		

ID	Objetivo del Mapa Estratégico	Descripción	Vinculación	
			Iniciativas	Objetivos Operativos Anuales
UFRPP.PS01	Eficientar y transparentar la recepción de informes, quejas y oficiosos	Optimizar la sustanciación de los procedimientos oficiosos y de queja dentro de los plazos previstos en el Reglamento de Procedimientos en Materia de Fiscalización, dando celeridad a su trámite a partir de la determinación de su inicio, notificando dicha circunstancia a las autoridades correspondientes, así como a los sujetos involucrados en el mismo	- Plan de incidencia para el fortalecimiento de la fiscalización - Sistema Integral de Fiscalización (SIF)	
UFRPP.PS02	Mejorar los tiempos de entrega y contenidos de los dictámenes y proyectos de resolución de informes		- Plan de incidencia para el fortalecimiento de la fiscalización - Sistema Integral de Fiscalización (SIF)	
UFRPP.PS03	Fortalecer los procesos de fiscalización de los sujetos obligados		- Plan de incidencia para el fortalecimiento de la fiscalización - Sistema Integral de Fiscalización (SIF)	- Incrementar la eficiencia y eficacia en el proceso de revisión de los actos de verificación a los Partidos Políticos Nacionales - Incrementar la eficiencia y eficacia en el proceso de revisión de los informes anuales de los partidos políticos nacionales

ID	Objetivo del Mapa Estratégico	Descripción	Vinculación	
			Iniciativas	Objetivos Operativos Anuales
UFRPP.PS04	Mejorar la atención de solicitudes	Fortalecer el correcto y oportuno trámite de las consultas formuladas por los sujetos obligados, atendiendo a las circunstancias particulares de los temas planteados, con la finalidad de brindar orientación, asesoría y capacitación en materia de financiamiento y gasto con base en los criterios discernidos por la UF en casos similares, presentados con antelación y que en su oportunidad puedan ser retomados por los sujetos obligados al momento de rendir los informes a que se encuentran constreñidos en los términos de la Ley, reglamentos y normas aplicables	- Sistema Integral de Fiscalización (SIF)	
UFRPP.PS05	Mejorar la claridad de los proyectos de resolución y acuerdos			<ul style="list-style-type: none"> - Incrementar el porcentaje de resoluciones confirmadas relativas a los procedimientos oficiosos y de quejas - Incrementar el porcentaje de resoluciones confirmadas respecto de la revisión de informes de ingresos y egresos de partidos políticos
UFRPP.I.A01	Agilizar los procesos administrativos		- Plan de incidencia para el fortalecimiento de la fiscalización	
UFRPP.I.C01	Lograr un ambiente laboral sano compatible con los objetivos		- Fiscalización Efectiva en Buen Ambiente Laboral, FEBAL.	
UFRPP.I.H01	Contar con personal especializado, capacitado y sensibilizado de su función institucional		- Fiscalización Efectiva en Buen Ambiente Laboral, FEBAL.	
UFRPP.I.I01	Contar con espacios físicos dignos		- Proyecto de mejoramiento de capacidades institucionales para la igualdad desde la fiscalización	

ID	Objetivo del Mapa Estratégico	Descripción	Vinculación	
			Iniciativas	Objetivos Operativos Anuales
UFRPP.I.T01	Construir una plataforma tecnológica funcional, confiable y de vanguardia		- Sistema Integral de Fiscalización (SIF)	

Planeación Táctica (proyectos específicos)

Proyecto Estratégico		Innovación y cambio institucional	
Proyecto Específico	IN02200	Plan de incidencia para el fortalecimiento de la fiscalización	
Objetivo	El fortalecimiento del sistema de partidos políticos cuya variable dependiente es la fiscalización efectiva de las modalidades de financiamiento; asimismo, desde una perspectiva preventiva se busca promover una cultura de la legalidad en la rendición de cuentas de los partidos políticos, donde se reconozcan los incentivos adecuados (transparencia, organización interna, control y evaluación) como elementos que permitan campañas políticas más efectivas y contribuyen a los fines democráticos a perseguir desde los institutos políticos.		
Alcance	Se trabajará en la observación de tres procesos sustantivos y la comunicación de la rendición de cuentas y fiscalización que se realiza en el IFE.		
Vigencia	7/1/2014	12/31/2014	
Entregables	IN02201 IN02202 IN02203 IN02204 IN02205	Diagnóstico del contexto de la rendición de cuentas y la fiscalización a partidos políticos Plan de Incidencia para la Fiscalización Efectiva Contraloría Social Mapeo de 3 procesos sustantivos. Modelo de comunicación externo para el seguimiento del gasto programado	
Proyecto Específico	IN02300	Sistema Integral de Fiscalización (SIF)	
Objetivo	El SIF tiene el objetivo de integrar en un solo sistema los componentes necesarios para eficientar y transparentar el proceso de rendición de cuentas, fiscalización. El desarrollo es modular pero los componentes son interrelacionados, de tal suerte que se generará información financiera, veraz y oportuna por parte de los sujetos obligados, permitirá la fiscalización en tiempo real y con ello se podrán presentar los resultados en tiempos significativamente menores, acordes con las aspiraciones de la institución y de la ciudadanía en conjunto.		
Alcance			
Vigencia	5/1/2014	12/31/2014	
Entregables	IN02301 IN02302 IN02303 IN02304 IN02305	Rendición de cuentas fase 2 módulo 1 "contabilidad". Rendición de cuentas fase 2 módulo 2 "visitas de verificación". Fiscalización fase 2 Control de solicitudes. Componente fiscalización fase 2 perspectiva de género (Expediente único de beneficiarios/as del gasto programado). Implementación de un proyecto de flujo de trabajo con visibilización a la PEG	

Proyecto Especifico IN10100		Fiscalización Efectiva en Buen Ambiente Laboral, FEBAL.
Objetivo	Propiciar en el mejoramiento laboral y la potenciación del capital humano para la fiscalización	
Alcance	Que los procedimientos de fiscalización procuren condiciones para el trabajo digno, entendido como la igualdad entre hombres y mujeres, seguridad, erradicación de prácticas de discriminación, trabajo sano y compatible entre la vida personal y laboral.	
Vigencia	5/12/2014 11/28/2014	
Entregables	IN10101 Diagnóstico de la interiorización de la PEG en el personal de la UFRPP IN10102 Fomento de nuevos liderazgos relacionados a la fiscalización efectiva. IN10103 Capacitación enfocada a la comunicación competente en los procedimientos de fiscalización IN10104 Análisis estratégico de las actividades del Comité FEBAL. IN10105 Fondo estratégico para la atención de acciones de fiscalización efectiva en buen ambiente laboral .	
Proyecto Especifico IN40200	Proyecto de mejoramiento de capacidades institucionales para la igualdad desde la fiscalización	
Objetivo	Generar productos estratégicos que permitan a la UFRPP incorporar la PEG en sus procesos.	
Alcance	A partir de la implementación de metodologías de evaluación y mapeo de procesos se pretende mejorar la fiscalización del gasto programado, de tal manera que la iniciativa aterriza en la creación del sistema de flujo de trabajo para la transversalización. Esta no consiste simplemente en añadir un componente femenino o de igualdad entre los géneros a una actividad existente. El significativo de transversalizar desde el enfoque de género, tiene contenidos mucho más profundos y que representan el impacto sustantivo de la experiencia femenina y masculina aplicada a la ingeniería social.	
Vigencia	5/12/2014 11/28/2014	
Entregables	IN40201 Reglamentación interna transversal IN40202 Plan de Trabajo de la Unidad para transversalización IN40203 Recuperación y adaptación de la DNC al plan de competencias IN40204 Curso inducción a la fiscalización del gasto programado IN40205 Informe del avance trimestral del ejercicio de actividades específicas y liderazgo político de las mujeres IN40206 Metodología de evaluación de impacto del gasto programado IN40207 Descripción de perfiles con base en la NORMA MEXICANA NMX-R-025-SCFI-2012 IN40208 Diplomado Fiscalización del gasto programado IN40209 Certificación de los diplomantes de fiscalización del gasto programado	

Planeación Operativa (objetivos operativos anuales)

Objetivo Operativo Anual	UFRPP.PS03.01	Incrementar la eficiencia y eficacia en el proceso de revisión de los informes anuales de los partidos políticos nacionales	
Descripción	Reducir el tiempo de revisión de la información contable de los Informes Anuales presentados por los Partidos Políticos Nacionales		
Subprogramas	001 Dirección y apoyo administrativo; 029 Dirección de Auditoría de Partidos Políticos, Agrupaciones Políticas y Otros		
Coordina	Actividades		
001	Presentación de Informe Anual	E F M A M J J A S O N D X	
Objetivo Operativo Anual	UFRPP.PS03.02	Incrementar la eficiencia y eficacia en el proceso de revisión de los actos de verificación a los Partidos Políticos Nacionales	
Descripción	Reducir el tiempo de revisión de los actos de verificación realizados por la UFRPP a los Partidos Políticos Nacionales		
Subprogramas	001 Dirección y apoyo administrativo; 029 Dirección de Auditoría de Partidos Políticos, Agrupaciones Políticas y Otros		
Coordina	Actividades		
001	Presentación de Informe Anual	E F M A M J J A S O N D X	
Objetivo Operativo Anual	UFRPP.PS05.01	Incrementar el porcentaje de resoluciones confirmadas respecto de la revisión de informes de ingresos y egresos de partidos políticos	
Descripción	Fortalecer la fundamentación y motivación de los proyectos de resolución respecto de la revisión de informes de ingresos y egresos correspondientes a cada partido político, observando en todo momento los criterios emitidos por el Consejo General del IFE, de la SS del TEPJF y de la SCJN en materia de financiamiento y gasto de los partidos políticos.		
Subprogramas	001 Dirección y apoyo administrativo; 029 Dirección de Auditoría de Partidos Políticos, Agrupaciones Políticas y Otros; 054 Dirección de Resoluciones y Normatividad		
Coordina	Actividades		
054	Actualización permanente de los criterios emitidos por el Consejo General del IFE, de la SS del TEPJF y de la SCJN	E F M A M J J A S O N D X X X X X X X X X X X X	
054	Elaboración de informes circunstanciados respecto de las impugnaciones		X
054	Elaboración de proyectos de resolución		X
001	Presentar los proyectos de resolución al Consejo General		X
054	Seguimiento a las Sentencias de la Sala Superior.		X X X X
029	Verificar la fundamentación y motivación de los oficios de errores y omisiones relativos a la revisión de informes, así como en los dictámenes		X X X X

Objetivo Operativo Anual		UFRPP.PS05.02	Incrementar el porcentaje de resoluciones confirmadas relativas a los procedimientos oficiosos y de quejas											
Descripción		Fortalecer la fundamentación y motivación de los proyectos de resolución relativos a los procedimientos oficiosos y de quejas, observando en todo momento los criterios emitidos por el Consejo General del IFE, de la SS del TEPJF y de la SCJN en materia de financiamiento y gasto de los partidos políticos.												
Subprogramas		001 Dirección y apoyo administrativo; 054 Dirección de Resoluciones y Normatividad												
Coordina	Actividades	E	F	M	A	M	J	J	J	A	S	O	N	D
054	Actualización permanente de los criterios emitidos por el Consejo General del IFE, de la SS del TEPJF y de la SCJN	X	X	X	X	X	X	X	X	X	X	X	X	X
054	Elaboración de informes circunstanciados respecto de las impugnaciones		X				X				X			X
054	Elaboración de proyectos de resolución	X	X	X	X	X	X	X	X	X	X	X	X	X
001	Presentar los proyectos de resolución al Consejo General			X			X				X			X
054	Seguimiento a las Sentencias de la Sala Superior.			X	X	X	X	X	X	X	X	X	X	X
054	Tramitar y sustanciar los procedimientos administrativos oficiosos y de queja	X	X	X	X	X	X	X	X	X	X	X	X	X

R010. Vinculación con la Sociedad
 104. Coordinación Nacional de Comunicación Social

Mapa Estratégico

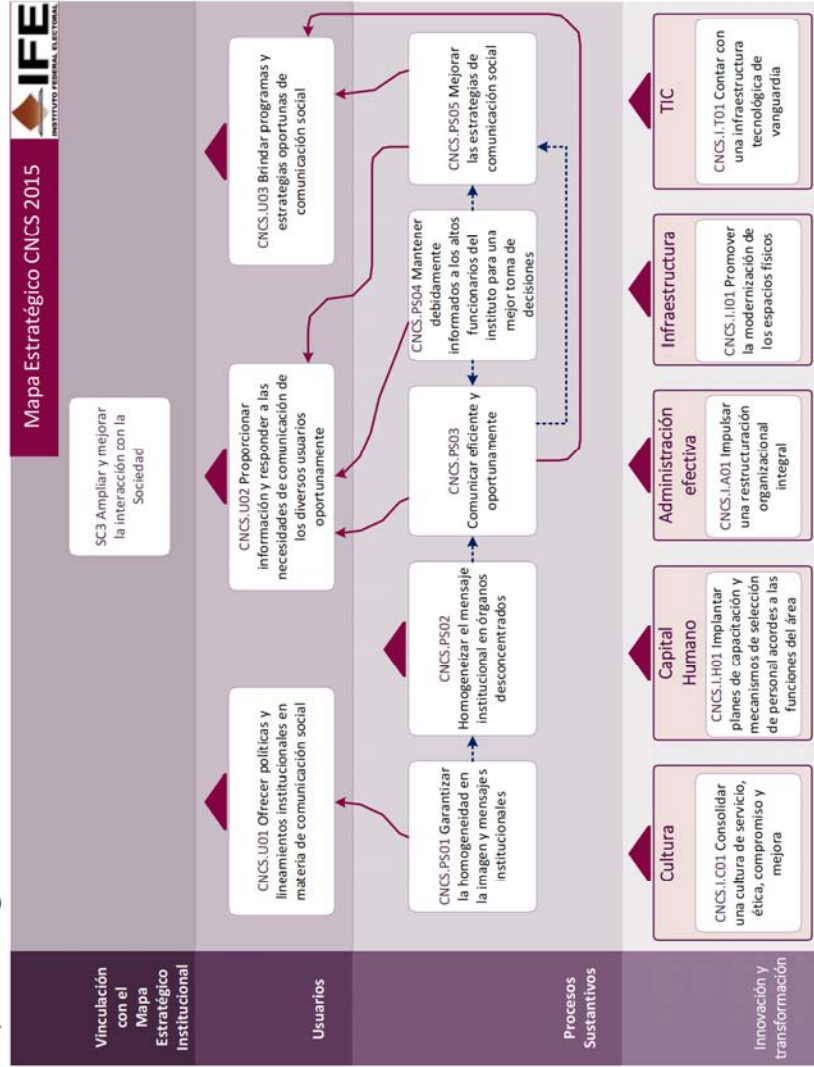

Vinculación estratégica 2014

ID	Objetivo del Mapa Estratégico	Descripción	Vinculación	
			Iniciativas	Objetivos Operativos Anuales
CNCS.U01	Ofrecer políticas y lineamientos institucionales en materia de comunicación social	Brindar estrategias de comunicación de acuerdo a las coyunturas que se presenten en todo momento. Ofrecer atención clara y oportuna a los funcionarios del IFE para mantenerlos informados; así como atender los requerimientos de los medios de comunicación		
CNCS.U02	Proporcionar información y responder a las necesidades de comunicación de los diversos usuarios oportunamente	Recibir y atender los requerimientos de las oficinas de las y los Consejeros Electorales así como de las distintas áreas del Instituto, incluidas las descentralizadas, en materia de comunicación social		
CNCS.U03	Brindar programas y estrategias oportunas de comunicación social	Ante coyunturas específicas, ofrecer y gestionar acciones de comunicación social adecuadas que permita un mejor posicionamiento de los mensajes institucionales		
CNCS.PS01	Garantizar la homogeneidad en la imagen y mensajes institucionales	A través del control y gestión del manual de identidad, ofrecer lineamientos específicos que busquen la uniformidad de los elementos de imagen institucionales que permitan una mayor identificación de la ciudadanía hacia la institución	- Difusión PEF 2014-2015 - Reuniones nacionales de comunicación social	- Planear y supervisar la difusión de las actividades del Instituto durante el 2014, con el fin de fortalecer la Campaña Institucional.
CNCS.PS02	Homogeneizar el mensaje institucional en órganos descentralizados	Ofrecer a los enlaces de comunicación social en las juntas locales herramientas para que la información que sea distribuida localmente a medios de comunicación sea análoga a la informada a nivel nacional de manera que se permita mantener los mismos mensajes en todo el país	- Difusión PEF 2014-2015 - Reuniones nacionales de comunicación social	- Eficientar la política de comunicación social con las Coordinaciones Estatales de Comunicación Social.

ID	Objetivo del Mapa Estratégico	Descripción	Vinculación	
			Iniciativas	Objetivos Operativos Anuales
CNCS.PS03	Comunicar eficiente y oportunamente	Transmitir mensajes institucionales así como recibir y atender los requerimientos de información de los medios de comunicación nacionales e internacionales, acercarlos documentación, realizar invitación a eventos y transmitir vía electrónica y audiovisual los eventos oficiales del Instituto para mejorar la confianza en el IFE	<ul style="list-style-type: none"> - Evaluación de imagen institucional - IFE radio e IFE TV - Monitoreo y estrategia de comunicación en Redes Sociales 	<ul style="list-style-type: none"> - Eficientar la atención de requerimientos internos de cobertura informativa de actividades institucionales - Eficientar la comunicación social con los medios de comunicación nacionales e internacionales. - Eficientar la solicitud y atención de entrevistas de funcionarios del IFE con medios de comunicación nacionales e Internacionales
CNCS.PS04	Mantener debidamente informados a los altos funcionarios del instituto para una mejor toma de decisiones	A través de documentos de comunicación y de monitoreo mediático brindar a los funcionarios del IFE información puntual y oportuna sobre noticias relevantes sobre el Instituto, así como de la coyuntura política nacional que les permita una mejor toma de decisiones	<ul style="list-style-type: none"> - Asesorías en materia de comunicación - Evaluación de imagen institucional - Monitoreo de propaganda política y encuestas electorales - Monitoreo y estrategia de comunicación en Redes Sociales 	<ul style="list-style-type: none"> - Sistematizar la información difundida en medios impresos y electrónicos
CNCS.PS05	Mejorar las estrategias de comunicación social	Trabajar continuamente en la optimización de documentos, actividades y herramientas de comunicación social que den como resultado estrategias de vanguardia y de acuerdo a las coyunturas que se presenten que abonen en una mayor confianza ciudadana	<ul style="list-style-type: none"> - Asesorías en materia de comunicación - Evaluación de imagen institucional - Monitoreo y estrategia de comunicación en Redes Sociales 	<ul style="list-style-type: none"> - Generar el análisis de la información en medios de comunicación relacionada con el Instituto. - Implementar la propuesta de estrategia de comunicación social

ID	Objetivo del Mapa Estratégico	Descripción	Vinculación	
			Iniciativas	Objetivos Operativos Anuales
CNCS.I.A01	Impulsar una reestructuración organizacional integral	Dotar a la CNCS de una estructura funcional para atender sus necesidades. Es elemental replantear algunas áreas para el correcto funcionamiento del área conforme a las nuevas formas de comunicación en el país		
CNCS.I.C01	Consolidar una cultura de servicio, ética, compromiso y mejora	Exigir la mejora continua a través de programas de capacitación y actividades que promuevan el trabajo en equipo y la optimización de recursos		
CNCS.I.H01	Implantar planes de capacitación y mecanismos de selección de personal acordes a las funciones del área	Con apoyo de las áreas correspondientes ofrecer cursos de capacitación y garantizar la contratación de personal de la CNCS acorde a las necesidades y capacitaciones elementales del área		
CNCS.I.I01	Promover la modernización de los espacios físicos	A través del apoyo del área correspondiente proveer a la CNCS de espacios funcionales de acuerdo a las necesidades actuales del área		
CNCS.I.T01	Contar con una infraestructura tecnológica de vanguardia	La CNCS debe contar con las herramientas necesarias para brindar servicios de vanguardia lo que obliga a contar con tecnología de punto para eficientar sus labores	- IFE radio e IFE TV	

Planeación Táctica (proyectos específicos)

Proyecto Estratégico		Desarrollo de los valores democráticos, promoción de la participación ciudadana y la educación cívica	
Proyecto Específico	IFE radio e IFE TV	VD00200	IFE radio e IFE TV
Objetivo	<p>Ser un referente de información actualizada sobre el IFE de manera confiable, oportuna y ágil. Establecer una comunicación directa entre la Institución y los ciudadanos. Ser un instrumento para que de una forma rápida el público interesado pueda estar actualizado de las noticias más importantes del Instituto Contar con un instrumento tecnológico que permita difundir los principales mensajes y actividades del IFE, así como también fomentar el análisis entre los diferentes públicos sobre los temas que aborda el órgano electoral</p>		
Alcance	<ul style="list-style-type: none"> * IFE Radio e IFE TV tienen contemplado transmisiones continuas sobre las actividades públicas del IFE así como abordar temas relacionados con la vida electoral y democrática del país. * Buscar la equidad tanto política como de género en sus transmisiones. * Convertirse en el canal de comunicación por excelencia para emitir mensajes institucionales. 		
Vigencia	1/1/2014	12/31/2014	
Entregables	VD00201	Transmisiones	

Proyecto Estratégico		Innovación y cambio institucional
Proyecto Específico		Evaluación de imagen institucional
Objetivo	IN30100	Evaluar la percepción del público sobre las acciones, estructura, fines y principios rectores e imagen del IFE, para contar con información válida, objetiva, confiable y oportuna que contribuya a la toma de decisiones y al diseño de estrategias de comunicación.
Alcance		<p>Durante el año 2014, la CNCS llevará a cabo cuatro estudios cuantitativos en vivienda para evaluar la imagen del Instituto y la percepción ciudadana sobre las acciones, estructura, fines y principios rectores del IFE. Los últimos dos estudios que conforman esta serie se levantarán en el marco del PEF 2014- 2015.</p> <ul style="list-style-type: none"> - Las encuestas contarán con evaluaciones de la gestión institucional, así como del grado de conocimiento, aceptación, credibilidad y confianza de que goza el Instituto, a fin de conformar una herramienta que provea información para llevar a cabo una comunicación adecuada a los ciudadanos a través de los distintos medios. - Para cada levantamiento de información se utilizará un tamaño mínimo de muestra de 1,200 casos, con el objeto de tener mayor precisión en los indicadores que se registren, y lograr representatividad a nivel nacional. - El universo quedará comprendido por personas de 18 años y más que habitan en el territorio nacional. - Se utilizará un cuestionario compuesto de preguntas abiertas, cerradas y pequeñas escalas. - Se ponderará la información llevándola a las proporciones reales de población según los datos del INEGI.
Vigencia	1/1/2014	12/31/2014
Entregables	IN30101 IN30102 IN30103 IN30104	Estudio en vivienda, primer levantamiento Estudio en vivienda, segundo levantamiento Estudio en vivienda, tercer levantamiento (PEF 2014- 2015) Estudio en vivienda, cuarto levantamiento (PEF 2014- 2015)

Proyecto Especifico	IN50100	Monitoreo y estrategia de comunicación en Redes Sociales
Objetivo	Analizar la información que se vierte en las redes sociales e internet sobre el IFE a través de la contratación de un servicio de monitoreo permanente de redes sociales y sitios de internet que permita desarrollar estrategias en estos mismos medios alternativos de comunicación con el fin de fortalecer la imagen del IFE, así como dar seguimiento y analizar las métricas sobre el desempeño de las estrategias en redes sociales alineadas a los objetivos y plan de comunicación de la CNCS	
Alcance	<ul style="list-style-type: none"> - Reforzar la comunicación social del IFE mediante el uso continuo y permanente de las nuevas tecnologías de la información. - Recopilar información estadística del alcance de los mensajes publicados por el IFE, así como de las audiencias en internet. - Compilar la información difundida en redes sociales a fin de realizar diagnósticos respecto de la percepción ciudadana en temas relativos al Instituto. - Proveer análisis de los temas y menciones del IFE y de su máximo órgano de dirección en redes sociales. - Educar e informar a la población que utiliza redes sociales en la cultura democrática. - Generar reportes analíticos sobre temas específicos - Generar contenidos específicos para las redes sociales y medios alternativos de comunicación a fin de difundir las actividades ordinarias del Instituto. 	
Vigencia	1/1/2014	12/31/2014
Entregables	IN50101	Monitoreo diario de internet y redes sociales

Proyecto Estratégico		Proceso electoral 2014-2015
Proyecto Específico		Asesorías en materia de comunicación
Objetivo	Fortalecer la imagen y confiabilidad del Instituto Federal Electoral a través de la contratación de una consultoría política de estrategia y comunicación que otorgue análisis político, económico y social y complemente el diseño de estrategias de comunicación que permitan posicionar al IFE como depositario de la autoridad federal electoral y optimizar el impacto mediático de las decisiones que el Instituto tomará en el marco del Proceso electoral federal 2013-2014, a fin de fortalecer la percepción ciudadana del IFE como un Instituto profesional, imparcial, transparente y profesional, reduciendo esto en una mayor credibilidad y confianza.	
Alcance	Contratar a una consultoría política de estrategia y comunicación para complementar las acciones de la CNCS para fortalecer la imagen y confiabilidad del Instituto Federal Electoral a través de una consultoría política de estrategia y comunicación que otorgue análisis político, económico y social y complemente el diseño de estrategias de comunicación. Lo anterior permitirá posicionar al IFE como depositario de la autoridad federal electoral y optimizar el impacto mediático de las decisiones que el Instituto tomará en el marco del Proceso electoral federal 2013-2014, a fin de fortalecer la percepción ciudadana del IFE como un Instituto profesional, imparcial, transparente y profesional, reduciendo esto en una mayor credibilidad y confianza. Asimismo la empresa contratada brindará a la CNCS apoyo en el manejo de medios de comunicación, líneas de comunicación y análisis político. Dicho apoyo permitirá desarrollar técnicas complementarias que amplíen su experiencia y capacidad para fomentar una actuación eficaz y profesional ante los medios de comunicación.	
Vigencia	1/1/2014	12/31/2014
Entregables	PE00201 PE00202 PE00203 PE00204 PE00205	Reuniones mensuales Reuniones mensuales que permitan un flujo constante de información entre la empresa contratada Entrenamientos a funcionarios del IFE en materia de entrevistas a medios de comunicación (media training) realizados a través de sesiones de simulación de entrevistas, análisis y recomendaciones personalizadas. Grabaciones de los media training Informe final de media training

Proyecto Especifico	PE00300	Reuniones nacionales de comunicación social
Objetivo	Homogeneizar el mensaje institucional en las Juntas Locales y Distritales. Dotar a los periodistas, líderes de opinión, columnistas y jefes de información, entre otros de información oportuna y veraz sobre las actividades del Proceso Electoral Federal 2014 - 2015 Promover la cultura democrática y la educación cívica en el país a través de los medios de comunicación Fomentar el acercamiento y los canales de comunicación con los medios de información y de comunicación de todo el país.	* El proyecto recae directamente en la Dirección de Información y el área operativa para la realización de dichas reuniones es la Subdirección de Comunicación Interna a cargo de la Lic. Gisela Moreno. * Se realizarán dos reuniones nacionales de CECS y representantes de los medios de comunicación para impartir cursos de introducción y actualización electoral.
Alcance	10/1/2014	12/31/2014
Vigencia	PE00301 PE00302 PE00303	Generación de materiales y logística para la primera Reunión Nacional Generación de materiales y logística para la segunda Reunión Nacional Generación de materiales y logística para la tercera Reunión Nacional

Proyecto Especifico PE60300		Monitoreo de propaganda política y encuestas electorales
Objetivo	<p>Seleccionar, clasificar y reunir el 100% de la propaganda y encuestas electorales publicadas con motivo del PEF 2014- 2015, en los principales medios impresos nacionales y locales, para ponerla a disposición de la UFRPP y de la Secretaría Ejecutiva, respectivamente.</p> <p>Con esta actividad, se contribuye con información para que el IFE:</p> <ul style="list-style-type: none"> - Lleve a cabo una fiscalización apropiada de los recursos de los partidos políticos. -Promueva la utilización de criterios científicos y metodológicos sólidos en la realización de encuestas, conteos rápidos y sondeos. 	
Alcance	<p>-Previo al inicio del proceso electoral se definirán los medios locales y nacionales que serán monitoreados por personal de la CNCS y de las Juntas Locales.</p> <p>-La CNCS dotará de presupuesto a las Juntas Locales para la compra de medios impresos y el envío de la información detectada.</p> <p>-Diariamente se llevará a cabo el monitoreo de los medios impresos previamente definidos para la localización de encuestas y propaganda.</p> <p>-Los testigos de encuestas y propaganda detectados serán concentrados por la CNCS para su revisión, validación, sistematización y clasificación.</p> <p>-La CNCS enviará semanalmente la información validada (testigos y bases de datos) del monitoreo de propaganda política a la UFRPP, y a la Secretaría Ejecutiva, lo relativo al monitoreo de encuestas.</p>	
Vigencia	12/1/2014	12/31/2014
Entregables	PE60301 PE60302 PE60303	Base de datos de propaganda Base de datos encuestas Testigos de propaganda y encuestas

Proyecto Especifico PE60600		Difusión PEF 2014-2015
Objetivo	<p>Difundir y consolidar la penetración de los mensajes y las campañas institucionales a través de inserciones en medios impresos e internet, con el fin de tener mayor presencia y fortalecer la imagen del IFE.</p>	
Alcance	<p>Publicación de inserciones en medios impresos y de internet para tener una mayor penetración de los mensajes y campañas institucionales durante el Proceso Federal Electoral 2014-2015</p>	
Vigencia	7/1/2014	12/31/2014
Entregables	PE60601	Carpeta de Ejecución de Proyectos de la CNCS

Planeación Operativa (objetivos operativos anuales)

Objetivo Operativo Anual	CNCS.PS01.01	Planear y supervisar la difusión de las actividades del Instituto durante el 2014, con el fin de fortalecer la Campaña Institucional.
Descripción	Realizar la difusión de actividades y la Campaña Institucional en medios impresos e internet, así como verificar que los contenidos de las diversas actividades que las distintas áreas del Instituto pongan a disposición de la Coordinación para su revisión y autorización mediante Dictamen de Procedencia Técnica, sean acordes a los contenidos de dicha campaña.	
Subprogramas	008 Dirección de Análisis y Evaluación	
Coordina	Actividades	E F M A M J J A S O N D
008	Autorizar el uso de las partidas que son sujetas a autorización mediante la emisión de Dictamen de Procedencia Técnica.	X X X X X X X X X X X
008	Elaborar el Catálogo Nacional de Medios Impresos e Internet	X
008	Gestionar en los medios impresos e internet espacios publicitarios.	X X X X X X X X X X
Objetivo Operativo Anual	CNCS.PS02.01	Eficientar la política de comunicación social con las Coordinaciones Estatales de Comunicación Social.
Descripción	Establecer una mejor coordinación con las CECS para aplicar la estrategia de comunicación social en todo el país.	
Subprogramas	007 Dirección de Información	
Coordina	Actividades	E F M A M J J A S O N D
007	Ejecución del sistema de solicitud y envío.	X X X X X X X X X X X
007	Elaborar un sistema de solicitud y envío de información a los CECS	X
007	Envío de información de los CECS a medios de comunicación locales en las 32 entidades.	X X X X X X X X X X X
007	Envío de boletines, versiones estenográficas, líneas discursivas, notas informativas, materiales fotográficos y audiovisuales a los CECS.	X X X X X X X X X X X
Objetivo Operativo Anual	CNCS.PS03.01	Eficientar la atención de requerimientos internos de cobertura informativa de actividades institucionales
Descripción	Establecer una mejor coordinación interna con las áreas usuarias de la Dirección de Información, con la finalidad de ampliar la cobertura informativa de las actividades institucionales.	
Subprogramas	007 Dirección de Información	
Coordina	Actividades	E F M A M J J A S O N D
007	Cobertura de actividades institucionales y de funcionarios del IFE en el país.	X X X X X X X X X X X
007	Ejecución de la estrategia de cobertura informativa	X X X X X X X X X X X
007	Elaborar el catálogo de servicios de cobertura informativa	X
007	Envío de información institucional a las diversas áreas.	X X X X X X X X X X X
007	Envío de materiales fotográficos y audiovisuales de los eventos cubiertos a las diferentes	X X X X X X X X X X X

áreas del Instituto.																				
Objetivo Operativo Anual	CNCS.PS03.02	Eficientar la comunicación social con los medios de comunicación nacionales e internacionales.																		
Descripción	Establecer un sistema de envío de materiales informativos, fotográficos y audiovisuales para los medios de comunicación.																			
Subprogramas	007 Dirección de Información																			
Coordina	Actividades		E	F	M	A	M	J	J	A	S	O	N	D						
007	Ejecución del sistema de solicitud y envío.			X	X	X	X	X	X	X	X	X	X	X						
007	Elaborar un sistema de solicitud y envío de material fotográfico y audiovisual.	X																		
007	Envío de material informativo, fotográfico y audiovisual.	X	X	X	X	X	X	X	X	X	X	X	X	X						
Objetivo Operativo Anual	CNCS.PS03.03	Eficientar la solicitud y atención de entrevistas de funcionarios del IFE con medios de comunicación nacionales e internacionales																		
Descripción	Establecer un sistema de solicitud y atención de entrevistas a funcionarios del IFE con medios de comunicación nacionales e internacionales.																			
Subprogramas	007 Dirección de Información																			
Coordina	Actividades		E	F	M	A	M	J	J	A	S	O	N	D						
007	Elaborar un sistema de solicitud y atención de entrevistas requeridas	X																		
007	Recibir de los medios de comunicación nacionales e internacionales sus solicitudes.	X	X	X	X	X	X	X	X	X	X	X	X	X						
Objetivo Operativo Anual	CNCS.PS04.01	Sistematizar la información difundida en medios impresos y electrónicos																		
Descripción	Estructurar la información que difundan los medios de comunicación impresos y electrónicos, relacionada con las actividades del Instituto y los temas político-electorales, a fin de proveerla a los miembros del Consejo General, funcionarios y personal del Instituto para la adecuada toma de decisiones a través de la página de Intranet																			
Subprogramas	008 Dirección de Análisis y Evaluación																			
Coordina	Actividades		E	F	M	A	M	J	J	A	S	O	N	D						
008	Elaboración de la síntesis de prensa.	X	X	X	X	X	X	X	X	X	X	X	X	X						
008	Elaboración del reporte de monitoreo.	X	X	X	X	X	X	X	X	X	X	X	X	X						
Objetivo Operativo Anual	CNCS.PS05.01	Implementar la propuesta de estrategia de comunicación social																		
Descripción	Diseñar e instrumentar la propuesta de estrategia de comunicación social a fin de difundir las actividades y funciones del Instituto.																			
Subprogramas	008 Dirección de Análisis y Evaluación																			
Coordina	Actividades		E	F	M	A	M	J	J	A	S	O	N	D						
008	Diseño e integración de planes de comunicación			X				X						X						
008	Elaboración de la propuesta de estrategia de comunicación social.	X																		
008	Elaboración del reporte de análisis.	X	X	X	X	X	X	X	X	X	X	X	X	X						

Objetivo Operativo Anual	CNCS.PS05.02	Generar el análisis de la información en medios de comunicación relacionada con el Instituto.												
Descripción	Desarrollar análisis cualitativos y cuantitativos, a partir de la información recabada en los diferentes medios de comunicación, con el fin de construir panoramas informativos y de opinión respecto de las actividades y funciones del Instituto, que coadyuven al fortalecimiento de su estrategia de comunicación social.													
	Analizar las diferentes encuestas que se generen sobre la opinión e imagen del Instituto y que sean publicadas por los medios de comunicación para conocer el estado que guarda la opinión pública con relación a las actividades y funciones del IFE.													
Subprogramas	008 Dirección de Análisis y Evaluación													
Coordina	Actividades													
008	Elaboración de balances de medios mensuales.													
008	Elaboración del reporte mensual de encuestas.													
	E	F	M	A	M	A	M	J	J	A	S	O	N	D
	X	X	X	X	X	X	X	X	X	X	X	X	X	X
	X	X	X	X	X	X	X	X	X	X	X	X	X	X

105. Coordinación de Asuntos Internacionales

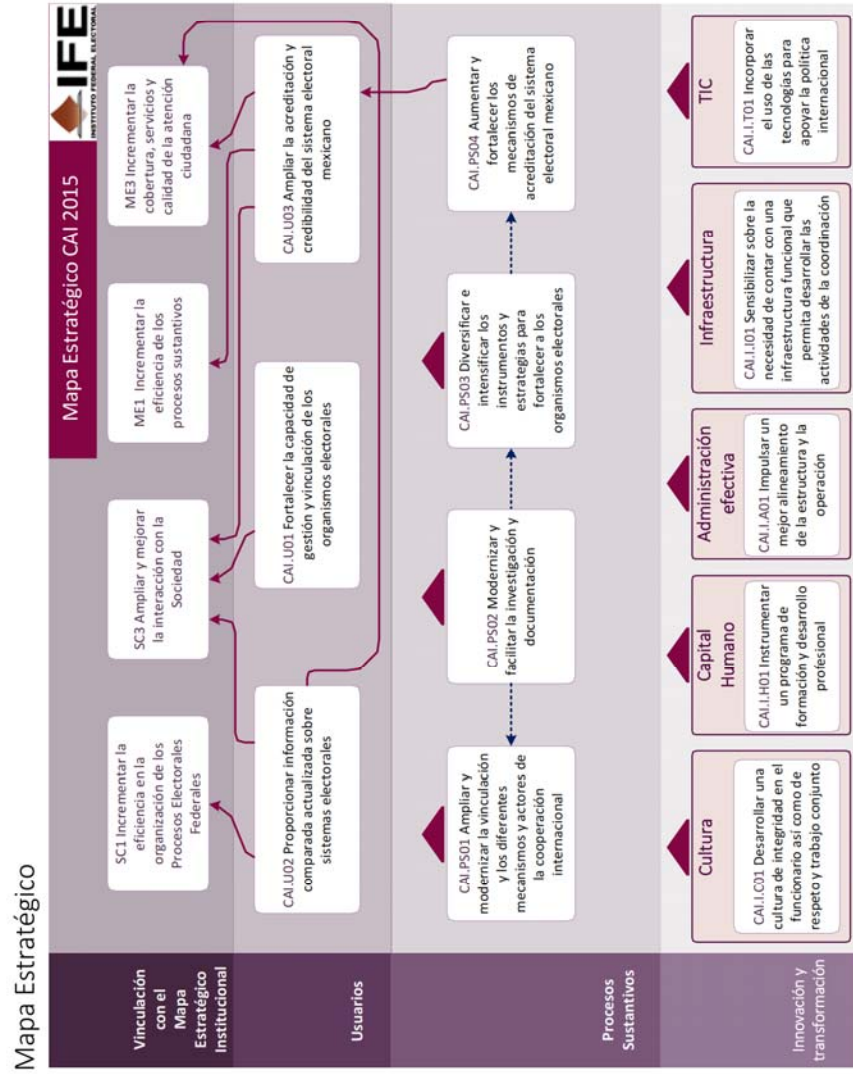

Vinculación estratégica 2014

ID	Objetivo del Mapa Estratégico	Descripción	Vinculación	
			Iniciativas	Objetivos Operativos Anuales
CAI.U01	Fortalecer la capacidad de gestión y vinculación de los organismos electorales	Promover y facilitar la creación de espacios para el intercambio de experiencias entre autoridades electorales, que sean accesibles para un mayor número de interesados		
CAI.U02	Proporcionar información comparada actualizada sobre sistemas electorales	Poner al alcance de públicos interesados de habla hispana en lo general y de los tomadores de decisión del IFE en lo particular, información completa y actualizada sobre aspectos relevantes de la organización y la contienda electoral de países de todo el mundo, con especial énfasis en el estudio y tratamiento comparado de los países de América Latina, que apoyen tanto actividades de intercambio, reflexión y difusión, como de identificación de opciones de mejora o innovación institucional		
CAI.U03	Ampliar la acreditación y credibilidad del sistema electoral mexicano	Promover el conocimiento de las características del sistema electoral federal mexicano y de las actividades sustantivas del IFE entre público potencialmente interesado		

ID	Objetivo del Mapa Estratégico	Descripción	Vinculación	
			Iniciativas	Objetivos Operativos Anuales
CAI.PS01	Ampliar y modernizar la vinculación y los diferentes mecanismos y actores de la cooperación internacional	Identificar nuevos esquemas de comunicación dirigidas a fortalecer el intercambio de información y experiencias institucionales con diferentes actores de la comunidad nacional e internacional	<ul style="list-style-type: none"> - Programa Internacional de Capacitación e Investigación Electoral - Representación en A-WEB - Vinculación con mexicanos residentes en el extranjero 	<ul style="list-style-type: none"> - Atender iniciativas de asistencia técnica y observación electoral, procurando un enfoque integral de acompañamiento a las distintas etapas del proceso electoral - Fortalecer el carácter estratégico del Instituto dentro de las redes de cooperación de las cuales forma parte - Vincular con la comunidad nacional e internacional relacionada con el tema del voto de los mexicanos en el extranjero
CAI.PS02	Modernizar y facilitar la investigación y documentación	Se está integrando y se espera revisar y actualizar de manera sistemática una base de datos automatizada con información los más completa y detallada posible sobre el régimen político-electoral de países de todo el mundo que facilite tanto la preparación de las carpetas informativas que sirven de apoyo a los representantes del IFE que participan en misiones o actividades en el extranjero, como para la realización de estudios y documentos comparados sobre temas electorales de interés o actualidad a nivel regional, continental o global	<ul style="list-style-type: none"> - Red de Conocimientos Electorales, ACE 	<ul style="list-style-type: none"> - Identificar y sistematizar información electoral en una base de datos que sirva como base para la elaboración y/o actualización de estudios electorales comparados

ID	Objetivo del Mapa Estratégico	Descripción	Vinculación	
			Iniciativas	Objetivos Operativos Anuales
CAI.PS03	Diversificar e intensificar los instrumentos y estrategias para fortalecer a los organismos electorales	Organizar programas de formación, intercambio de experiencias y especialización de funcionarios electorales de otros países para fortalecer su capacidad de gestión y debatir sobre diversos temas y mecanismos de solución a retos comunes. Diversificar el número de países, las instituciones asociadas y las modalidades de los programas de formación que incluyan talleres, pasantías, cursos especializados y seminarios, presenciales y a distancia	- Programa Internacional de Capacitación e Investigación Electoral - Red de Conocimientos Electorales, ACE - Representación en A-WEB	- Desarrollar Talleres Internacionales sobre Administración y Justicia Electoral - Difundir las distintas modalidades de capacitación y resultados alcanzados.
CAI.PS04	Aumentar y fortalecer los mecanismos de acreditación del sistema electoral mexicano	Promover una mayor difusión de las características de nuestro sistema electoral y de los programas sustantivos del IFE, a través de la identificación y uso de nuevas modalidades de vinculación y difusión	- Vinculación con mexicanos residentes en el extranjero	- Fortalecer el carácter estratégico del Instituto dentro de las redes de cooperación de las cuales forma parte - Vincular con la comunidad nacional e internacional relacionada con el tema del voto de los mexicanos en el extranjero
CAI.I.A01	Impulsar un mejor alineamiento de la estructura y la operación	Colaborar y proponer los cambios y ajustes necesarios al interior de la Coordinación de Asuntos Internacionales que permitan alinear los objetivos de la CAI con los objetivos estratégicos del Instituto Federal Electoral, que redunden en una mejor operación y presentación de resultados de esta Unidad Técnica		

ID	Objetivo del Mapa Estratégico	Descripción	Vinculación	
			Iniciativas	Objetivos Operativos Anuales
CAI.I.C01	Desarrollar una cultura de integridad en el funcionario así como de respeto y trabajo conjunto	Establecer mecanismos de división y delegación de funciones que coadyuven a contar con un adecuado ambiente laboral en donde se privilegie el trabajo en equipo para cumplir, en estricto respeto a lo dispuesto en el manual de procedimientos vigente y con el mayor de los compromisos y responsabilidad, con las metas trazadas en el plan de trabajo anual		
CAI.I.H01	Instrumentar un programa de formación y desarrollo profesional	Establecer canales permanentes de comunicación e intercambio que permita mantener informado al personal sobre las distintas modalidades de capacitación y fortalecimiento interno que pone en marcha el IFE en beneficio de sus empleados y promover la instrumentación de estrategias de capacitación para aprovechar al máximo las habilidades del personal adscrito a las distintas áreas del IFE en la impartición de cursos de capacitación al interior del área y/o cursos de intercambio con las distintas áreas del Instituto		
CAI.I.I01	Sensibilizar sobre la necesidad de contar con una infraestructura funcional que permita desarrollar las actividades de la coordinación	Proponer al interior del IFE, los ajustes administrativos pertinentes que coadyuven a contar con una mejor estructura al interior de la CAI, que le permita cumplir con eficiencia y oportunidad al cumplimiento de sus metas		
CAI.I.T01	Incorporar el uso de las tecnologías para apoyar la política internacional	Utilizar los medios al alcance del Instituto que permitan potenciar tanto la difusión en el ámbito internacional de las actividades y programas sustantivos del Instituto, como la obtención de información útil para las tareas que lleva a cabo el IFE		

Planeación Táctica (proyectos específicos)

Proyecto Estratégico		Desarrollo de los valores democráticos, promoción de la participación ciudadana y la educación cívica	
Proyecto Específico		Programa Internacional de Capacitación e Investigación Electoral	
Objetivo	VD00100	Desarrollar programas de capacitación e investigación electoral que atiendan necesidades específicas de los distintos organismos electorales en el mundo, utilizando la gran variedad de experiencias que el IFE tiene en la materia y tomando en cuenta la calidad profesional de sus funcionarios, valiéndose de otros organismos electorales y organismos internacionales comprometidos en la promoción de la democracia y la protección de los derechos políticos de los ciudadanos.	
Alcance		Para el año fiscal de 2014 se contempla desarrollar las siguientes actividades: 3 cursos especializados para América Latina, África Asia y Europa; 1 Seminario Internacional y 1 Jornada Electoral Interamericana	
Vigencia	1/1/2014	12/31/2014	
Entregables	VD00101 VD00102 VD00103 VD00104 VD00105 VD00106	Informe final Curso Especializado para África Informe final Curso Especializado para Asia Informe final de la Jornada Electoral Interamericana Informe final del Seminario Internacional Libro blanco del Foro de la Democracia Latinoamericana	
Proyecto Específico		Vinculación con mexicanos residentes en el extranjero	
Objetivo	VD30100	Generar espacios de diálogo e intercambio con distintos actores, que permitan informar sobre los trabajos del Instituto Federal Electoral en materia del Voto de los Mexicanos Residentes en el Extranjero, retroalimentarlos, intercambiar experiencias, identificar buenas prácticas y fortalecer el ejercicio del derecho a distancia.	
Alcance		Para cumplir con el objetivo, se impulsará, planeará y organizará un encuentro/foro entre el Instituto Federal Electoral, migrantes, expertos en la materia, instituciones y actores colaboradores en el tema, órganos locales, entre otros, cuyo espacio permita informar, construir vínculos y retroalimentar el trabajo del IFE en la materia.	
Vigencia	8/1/2014	11/30/2014	
Entregables	VD30101	Informe Final	

Proyecto Estratégico	Innovación y cambio institucional	
Proyecto Específico	Representación en A-WEB	
Objetivo	Consolidar la presencia institucional del IFE en el proyecto global de cooperación electoral más importante del mundo participando con un representante institucional en las funciones del Secretariado para intervenir en el diseño e instrumentación de sus proyectos estratégicos.	
Alcance	Tipo: Multianual Tener una presencia para analizar, discutir y/o, aprobar iniciativas internacionales en el marco de la A-WEB. Impulsar los proyectos que el IFE ha desarrollado para fortalecer capacidades de los organismos electorales y los referentes a la promoción de la democracia electoral (ACE).	
Vigencia	1/1/2014	12/31/2014
Entregables	IN00101	Informe de actividades
Proyecto Específico	Red de Conocimientos Electorales, ACE	
Objetivo	Mejorar la percepción de la Red de Conocimientos Electorales, ACE, a través de tareas de actualización, traducción y mantenimiento para consolidarla como una de las principales fuentes de información en materia electoral	
Alcance	Llevar a cabo las tareas de actualización, traducción y mantenimiento de los contenidos del portal en español a efecto de cumplir de manera efectiva con las decisiones y directrices que determine el Consejo Directivo del proyecto para el año 2014.	
Vigencia	1/1/2014	12/31/2014
Entregables	IN00201 IN00202 IN00203	Informe sobre tareas de actualización, revisión y traducción de contenidos Informes sobre actividades de difusión Informe de la reunión del Comité Directivo y del Grupo de Planeación

Planeación Operativa (objetivos operativos anuales)

Objetivo Operativo Anual	CAI.PS01.01	Vincular con la comunidad nacional e internacional relacionada con el tema del voto de los mexicanos en el extranjero
Descripción	Establecer canales permanentes de comunicación e intercambio sobre las actividades que lleva a cabo el IFE, fortalecer los vínculos con los mexicanos residentes en el extranjero y sus derechos político-electorales, así como sostener reuniones con actores nacionales e internacionales que coadyuvan en los estudios en la materia.	
Subprogramas	001 Dirección y apoyo administrativo	
Coordina	Actividades	E F M A M J J A S O N D
001	Vinculación con actores clave con sede en el extranjero	X X X X X X
001	Vinculación con actores clave en los estados de alta migración	X X X X X X
Objetivo Operativo Anual	CAI.PS01.02	Atender iniciativas de asistencia técnica y observación electoral, procurando un enfoque integral de acompañamiento a las distintas etapas del proceso electoral
Descripción	El IFE cuenta con reconocimiento internacional de sus programas y del propio sistema electoral, lo que supone la participación de sus funcionarios en iniciativas de asistencia técnica y observación electoral promovidas por organismos internacionales o bien, a petición expresa de algún organismo electoral.	
Subprogramas	001 Dirección y apoyo administrativo; 009 Dirección de Estudios Electorales y Proyectos Internacionales; 010 Dirección de Vinculación y Cooperación Internacional	
Coordina	Actividades	E F M A M J J A S O N D
010	Participación en misiones de asistencia técnica	X X X X X X
010	Participación en misiones de observación electoral	X X X X X X
Objetivo Operativo Anual	CAI.PS02.01	Identificar y sistematizar información electoral en una base de datos que sirva como base para la elaboración y/o actualización de estudios electorales comparados
Descripción	Como resultado de su participación en distintas vertientes de colaboración y de convenios internacionales vigentes, la CAI tiene bajo su responsabilidad las tareas de investigación que le permitan elaborar y/o actualizar estudios en perspectiva internacional comparada, o bien que se lleven a cabo como insumo para la toma de decisiones institucionales y para la participación de funcionarios del IFE en misiones internacionales.	
Subprogramas	009 Dirección de Estudios Electorales y Proyectos Internacionales; 010 Dirección de Vinculación y Cooperación Internacional	
Coordina	Actividades	E F M A M J J A S O N D
009	Desarrollo de un nuevo proyecto de investigación comparada	X X X X X X
009	Elaboración y/o actualización de estudios monográficos	X X X X X X
009	Investigación y sistematización de información para conformar una base de datos global sobre temas electorales	X X X X X X

Objetivo Operativo Anual		CAI.PS03.01	Desarrollar Talleres Internacionales sobre Administración y Justicia Electoral												
Descripción		Realizar Talleres Internacionales sobre Administración y Justicia Electoral con organismos electorales de otros países													
Subprogramas		001 Dirección y apoyo administrativo; 009 Dirección de Estudios Electorales y Proyectos Internacionales; 010 Dirección de Vinculación y Cooperación Internacional													
Coordina	Actividades		E	F	M	A	M	J	J	A	S	O	N	D	
001	Elaboración de carpetas informativas sobre programa y metodología de trabajo.		X	X	X	X				X				X	
001	Informe final				X	X	X	X					X	X	
001	Realización de Talleres Internacionales sobre Administración Electoral		X	X	X	X						X		X	
Objetivo Operativo Anual		CAI.PS03.02	Difundir las distintas modalidades de capacitación y resultados alcanzados.												
Descripción		Desarrollo de una estrategia de difusión destinada a dar a conocer y consolidar los programas que ofrece el Centro Internacional de Capacitación e Investigación Electoral (CICIE) de forma que coadyuve a diversificar los países y actores potenciales a participar en los programas de capacitación.													
Subprogramas		001 Dirección y apoyo administrativo; 009 Dirección de Estudios Electorales y Proyectos Internacionales; 010 Dirección de Vinculación y Cooperación Internacional													
Coordina	Actividades		E	F	M	A	M	J	J	A	S	O	N	D	
001	Actualizar y difundir material informativo sobre naturaleza y programas del CICIE		X	X		X	X	X		X				X	
001	Difusión de actividades y resultados en la sección del CICIE en la página de internet			X	X	X	X	X			X			X	
001	Elaborar boletín electrónico IFE Internacional		X			X			X					X	
Objetivo Operativo Anual		CAI.PS04.01	Fortalecer el carácter estratégico del Instituto dentro de las redes de cooperación de las cuales forma parte												
Descripción		El IFE debe darle continuidad y ampliar los vínculos de cooperación permanente con autoridades electorales de otros países, organismos internacionales promotores de la democracia y con asociaciones de organismos electorales, a efecto de contar con las herramientas necesarias para dar a conocer sus programas sustantivos y participar en distintas iniciativas de cooperación e intercambio de experiencias													
Subprogramas		001 Dirección y apoyo administrativo; 010 Dirección de Vinculación y Cooperación Internacional													
Coordina	Actividades		E	F	M	A	M	J	J	A	S	O	N	D	
010	Atención a las solicitudes de información sobre el sistema electoral federal mexicano y programas sustantivos del IFE		X	X	X	X	X	X	X	X	X	X	X	X	
010	Organización y celebración conjunta de foros de intercambio y discusión con otras instancias internacionales											X	X		
010	Participar en los ejercicios de intercambio con organismos internacionales y organismos electorales de otros países		X	X	X	X	X	X	X	X	X	X	X	X	

110. Centro para el Desarrollo Democrático

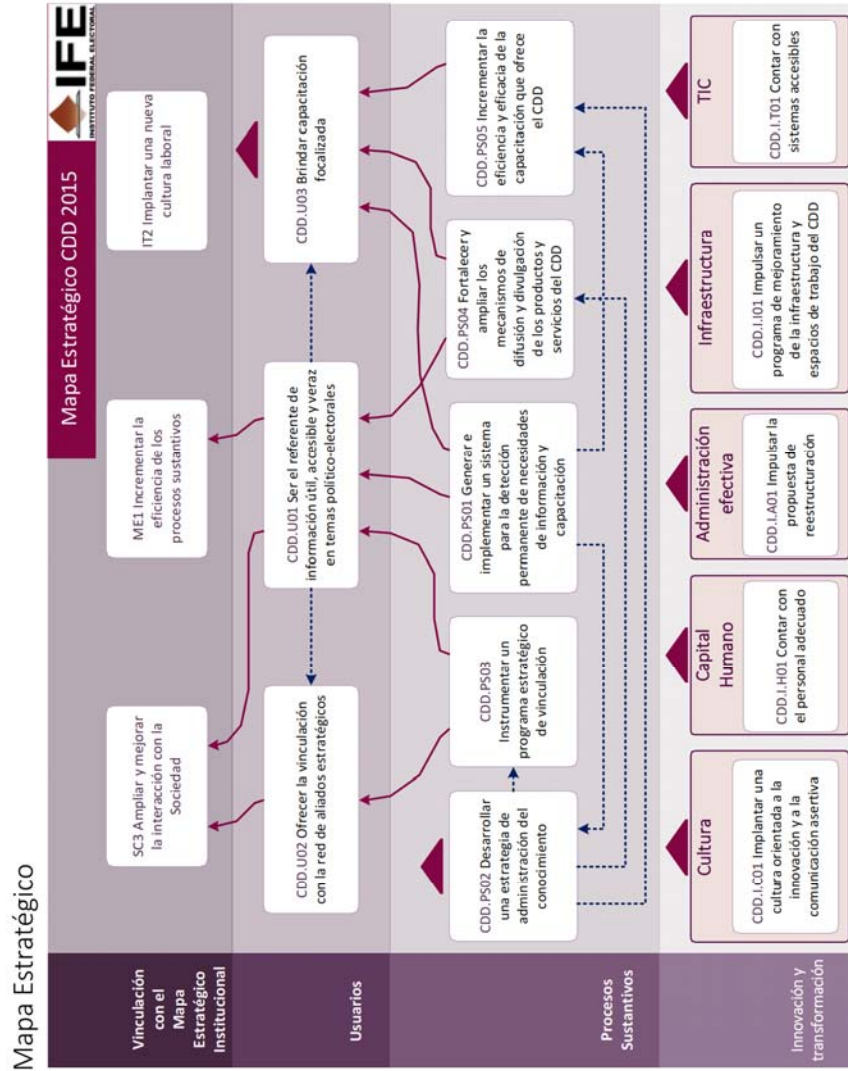

Vinculación estratégica 2014

ID	Objetivo del Mapa Estratégico Ser el referente de información útil, accesible y veraz en temas político-electorales	Descripción	Vinculación	
			Iniciativas	Objetivos Operativos Anuales
CDD.U01		Desarrollar y difundir sistemas y herramientas que incrementen y faciliten el acceso a información sobre temas político electorales, particularmente los relacionados con los fines y funciones del IFE, para que los funcionarios del Instituto, los integrantes de instituciones políticas, académicas, organizaciones de la sociedad civil, y ciudadanía en general, identifiquen al CDD como un generador de información útil y confiable para conocer, analizar y tomar decisiones relacionadas con la participación y la función política y electoral en México		
CDD.U02	Ofrecer la vinculación con la red de aliados estratégicos	Crear una red de aliados estratégicos mediante la consulta del CDD a las distintas áreas y órganos directivos del Instituto para determinar las necesidades de vinculación y los proyectos de colaboración académica a instrumentar en un programa estratégico de vinculación en 2014		
CDD.U03	Brindar capacitación focalizada	Diseñar e implementar estrategias de capacitación dirigidas a satisfacer necesidades específicas de las diferentes áreas del Instituto, para contribuir a desarrollar conocimientos, habilidades y/o actitudes, los cuales favorezcan la mejora continua en el desempeño de las funciones y procesos de trabajo del personal del IFE		
CDD.P501	Generar e implementar un sistema para la detección permanente de necesidades de información y capacitación	Diseñar y aplicar sistemáticamente los procedimientos y las herramientas que permitan identificar las áreas de oportunidad en materia de información y capacitación de las diferentes áreas del Instituto		- Ampliar el acervo de información útil para la toma de decisiones

ID	Objetivo del Mapa Estratégico	Descripción	Vinculación	
			Iniciativas	Objetivos Operativos Anuales
CDD.P502	Desarrollar una estrategia de administración del conocimiento	Desarrollar métodos, herramientas y procedimientos que permitan identificar, recopilar, ordenar, preservar y difundir, de manera sistemática, información y conocimientos que contribuyan a fortalecer las buenas prácticas institucionales y, en general, la cultura electoral y democrática de instituciones políticas, organizaciones de la sociedad civil y ciudadanía en general	- Generación de Información sobre temas Estratégicos para el Desarrollo Institucional - Módulo de Información Ejecutiva del Proceso Electoral Federal	- Administrar conocimiento institucional y difundir buenas prácticas - Ampliar el acervo de información útil para la toma de decisiones - Ampliar la consulta del acervo especializado en colaboración con otras áreas del Instituto
CDD.P503	Instrumentar un programa estratégico de vinculación	Fortalecer las alianzas estratégicas del IFE mediante el diseño e implementación de un programa estratégico de vinculación académica, con base en los temas que derivan de la consulta sistemática que el CDD hará con las distintas áreas y órganos directivos del Instituto; así como atender las solicitudes y necesidades específicas de los aliados estratégicos del Instituto	- Programa estratégico de vinculación	- Proveer asistencia académica a instituciones y organizaciones externas
CDD.P504	Fortalecer y ampliar los mecanismos de difusión y divulgación de los productos y servicios del CDD	Innovar en las estrategias para ampliar el conocimiento de los productos y servicios que el CDD provee tanto al interior del Instituto como al exterior en colaboración con nuestros aliados estratégicos, por medio del aprovechamiento de las tecnologías de información y comunicaciones (TIC)		- Ampliar el conocimiento sobre la democracia y la materia político electoral - Ampliar la consulta del acervo especializado en colaboración con otras áreas del Instituto - Ampliar la consulta del sitio de Género del Instituto - Consolidar la colaboración con los organismos electorales locales para difundir información de los procesos electorales en México

ID	Objetivo del Mapa Estratégico	Descripción	Vinculación	
			Iniciativas	Objetivos Operativos Anuales
CDD.PS05	Incrementar la eficiencia y eficacia de la capacitación que ofrece el CDD	Aplicar métodos y técnicas de investigación cualitativa e intensificar el uso de TIC, para mejorar la detección de necesidades de capacitación (DNC) y fortalecer la pertinencia, viabilidad, alcance y racionalidad de la oferta de capacitación del CDD		- Desarrollar competencias para mejorar el desempeño laboral
CDD.I.A01	Impulsar la propuesta de reestructuración	Elaborar un proyecto en el cual se definan funciones y perfiles y se distribuyan las responsabilidades de manera óptima, con el propósito de que el CDD responda adecuadamente a las exigencias del nuevo modelo de organización: un área que administra información y conocimiento mediante acciones de investigación, sistematización de información, divulgación, capacitación y vinculación académica en materia político electoral		
CDD.I.C01	Implantar una cultura orientada a la innovación y a la comunicación asertiva	Desarrollar las competencias mínimas necesarias en el personal del CDD para fortalecer el pensamiento creativo, el trabajo colaborativo y la resolución de problemas, con base en el enfoque de valor público y en concordancia con las tendencias de la sociedad de la información y del conocimiento		
CDD.I.H01	Contar con el personal adecuado	Revisar los perfiles con que cuenta el CDD, capacitar acorde a las necesidades del trabajo, evaluar su desempeño y analizar la correspondencia sueldo – trabajo. Vigilar cuidadosamente el proceso de selección del personal de nuevo ingreso. Lo anterior con el objeto de impulsar una propuesta que se presente a las áreas competentes, para su análisis y, en su caso, aprobación		

ID	Objetivo del Mapa Estratégico	Descripción	Vinculación	
			Iniciativas	Objetivos Operativos Anuales
CDD.I.I01	Impulsar un programa de mejoramiento de la infraestructura y espacios de trabajo del CDD	Gestionar ante el área correspondiente una estrategia para mejorar las condiciones físicas del CDD		
CDD.I.T01	Contar con sistemas accesibles	Mejorar la experiencia de los usuarios en materia de funcionalidad y acceso, así como mejorar el soporte en el uso de los sistemas y plataformas en los que colabora el CDD, en conjunto con la Unidad de Servicios de Informática	- Módulo de Información Ejecutiva del Proceso Electoral Federal	

Planeación Táctica (proyectos específicos)

Proyecto Estratégico		Innovación y cambio institucional
Proyecto Específico	IN00300	Generación de Información sobre temas Estratégicos para el Desarrollo Institucional
Objetivo	<p>Generar información objetiva en materia política y electoral sobre temas de relevancia para el cumplimiento de los fines y funciones del IFE, en colaboración con instituciones académicas y centros de investigación, y aprovechando los bancos de datos e información que genera el propio Instituto; desarrollar herramientas para integrar y sistematizar dicha información con el propósito de difundirla entre las áreas del Instituto mediante formatos accesibles y pertinentes con sus necesidades. Así mismo, difundir información que contribuya al desarrollo del conocimiento científico en materia político-electoral de la ciudadanía, particularmente de los integrantes de organizaciones de la sociedad civil, partidos políticos, institutos electorales y estudiantes y académicos de nivel superior.</p>	
Alcance	<p>La iniciativa pretende producir materiales de análisis sobre temas de relevancia para el IFE, y generar medios y formatos para que los funcionarios electorales y la ciudadanía --particularmente integrantes de organizaciones de la sociedad civil, partidos políticos, institutos electorales estatales, estudiantes y académicos-- tengan acceso a ellos de manera oportuna, ágil y eficaz.</p>	
Vigencia	1/1/2014	12/31/2014
Entregables	IN00301 IN00302	Aplicación para móviles Colaboración académica para incrementar el conocimiento en materia política y electoral

Proyecto Estratégico		Proceso electoral 2014-2015	
Proyecto Específico		Programa estratégico de vinculación	
Objetivo	PE00100	Fortalecer y mejorar, mediante la difusión de información útil y relevante sobre el IFE, las elecciones y la materia político electoral, los canales de comunicación y vinculación entre el Instituto y la sociedad, en general, así como con grupos objetivo, en particular, para estimular el ejercicio del sufragio, la participación política y el involucramiento de la ciudadanía en la construcción de la democracia.	
Alcance		<ul style="list-style-type: none"> *Elaboración periódica de dos publicaciones bimestrales del Portal Sé Ciudadan@ y el micrositio Democracia intercultural *Publicación del boletín Elecciones 2015 (a partir de octubre de 2014 y hasta la conclusión del proceso electoral) * Desarrollo de un espacio en línea para brindar información a los aliados estratégicos que permita la divulgación de la materia político electoral * Realización de distintas actividades con la comunidad académica del país, con base en la distribución por regiones que establece la Asociación Nacional de Universidades e Instituciones de Educación Superior (ANUIES) * Elaboración de materiales impresos y multimedia * Realización de concursos de participación ciudadana y fomento de la investigación en materia política y electoral * Instrumentación de un programa permanente de difusión y divulgación de la información y materiales que produce el CDD * Informes periódicos que den cuenta del seguimiento a los convenios de colaboración académica que ha promovido el CDD * Implementación de un programa de vinculación con organizaciones civiles e instituciones públicas y de educación superior 	
Vigencia	1/2/2014	12/31/2014	
Entregables	PE00101 PE00102 PE00103 PE00104 PE00105 PE00106 PE00107	<ul style="list-style-type: none"> Portal Sé Ciudadan@ (Micrositio Democracia intercultural) Eventos de vinculación académica Materiales de divulgación (impresos y multimedia) Concursos de divulgación de la materia político electoral Actividades realizadas con organizaciones civiles, instituciones públicas y de educación superior con las que se tiene convenio de colaboración académica Publicaciones Centro de información político electoral 	

Proyecto Especifico	PE11300	Módulo de Información Ejecutiva del Proceso Electoral Federal
Objetivo		Diseñar indicadores que atiendan las necesidades específicas de información relacionada con la toma de decisiones de los órganos ejecutivos durante el Proceso Electoral Federal, mediante el análisis documental y consultoría con las áreas usuarias, para que UNICOM desarrolle el módulo de información ejecutiva de los sistemas electorales 2014-2015.
Alcance		<ul style="list-style-type: none"> - Se consultará a las áreas ejecutivas del IFE a fin de conocer sus necesidades de información para la toma de decisiones durante el PEF. - Se construirán indicadores para el apoyo a la toma de decisiones de los órganos ejecutivos durante el Proceso Electoral Federal. - Se analizará la información de los Proceso Electorales desde el año 2003 a fin identificar datos comparables relacionados con la toma de decisiones. - UNICOM desarrollará el módulo de consulta de información con los indicadores propuestos. - En coordinación con UNICOM, se harán pruebas al módulo para realizar los ajustes necesarios que se validarán por las áreas usuarias. - UNICOM liberará el módulo para su operación al inicio del PEF 2014 - 2015.
Vigencia	2/3/2014	12/31/2014
Entregables	PE11301 PE11302	Consultoría a las áreas usuarias y seguimiento del desarrollo del módulo de información ejecutiva Desarrollo de la versión 1.0 del Módulo de Información Ejecutiva del Proceso Electoral Federal

Planeación Operativa (objetivos operativos anuales)

Objetivo Operativo Anual	CDD.PS01.01	Ampliar el acervo de información útil para la toma de decisiones
<p>Descripción</p> <p>Generar evidencia empírica útil para la toma de decisiones y la evaluación de procesos sustantivos del Instituto, mediante la sistematización y el análisis de datos e información que se preservan en los sistemas de las diversas áreas del Instituto, y que se relacionan con la participación electoral, la confianza ciudadana, las estadísticas electorales nacionales y otras actividades vinculadas a la organización de procesos electorales.</p>		
<p>Subprogramas</p> <p>022 Dirección de Desarrollo Institucional</p>		
Coordina	Actividades	E F M A M J J A S O N D
022	Análisis y redacción de documentos	X X X X X X X X X X
022	Difusión de resultados	X X X X X X X X X X
022	Recopilación de información	X X X X X X X X X X
Objetivo Operativo Anual	CDD.PS02.01	Ampliar la consulta del acervo especializado en colaboración con otras áreas del Instituto
<p>Descripción</p> <p>Es necesario aumentar el número de materiales disponibles y la consulta de los usuarios del acervo especializado sobre democracia y en materia político electoral</p>		
<p>Subprogramas</p> <p>001 Dirección y apoyo administrativo</p>		
Coordina	Actividades	E F M A M J J A S O N D
001	Adquirir de material bibliográfico especializado	X X X X X X X X X X
001	Difundir el contenido de los acervos de información del Instituto entre los usuarios internos y externos.	X X X X X X X X X X
Objetivo Operativo Anual	CDD.PS02.02	Administrar conocimiento institucional y difundir buenas prácticas
<p>Descripción</p> <p>Diseñar y desarrollar sistemas y herramientas para la administración del conocimiento institucional y la difusión de buenas prácticas, mediante la recopilación, sistematización y transmisión de conocimiento que se genera en diversas áreas del Instituto, pero que no se registra o que se encuentra disperso.</p>		
<p>Subprogramas</p> <p>022 Dirección de Desarrollo Institucional</p>		
Coordina	Actividades	E F M A M J J A S O N D
022	Desarrollo de herramientas y sistemas	X X X X X X X X X X
022	Difusión de información	X X X X X X X X X X
022	Recopilación de información	X X X X X X X X X X

Objetivo Operativo Anual		CDD. PS03.01	Proveer asistencia académica a instituciones y organizaciones externas											
Descripción		Proveer asistencia académica a instituciones y organizaciones externas (Institutos políticos, organismos electorales, organizaciones de la sociedad civil e instituciones académicas y de investigación) con las que el IFE requiere colaborar mediante la aportación y el intercambio de experiencias, proyectos materiales y asesorías para el cumplimiento de los fines y funciones del Instituto.												
Subprogramas		022 Dirección de Desarrollo Institucional												
Coordina		Actividades												
022		Capacitar y asesorar a institutos políticos, organismos electorales, organizaciones de la sociedad civil e instituciones académicas y de investigación a solicitud de parte.												
Objetivo Operativo Anual		CDD. PS04.01												
		Consolidar la colaboración con los organismos electorales locales para difundir información de los procesos electorales en México												
Descripción		Las acciones encaminadas a cumplir este objetivo permitirán aumentar la colaboración con los organismos electorales locales en la publicación de información relevante sobre sus procesos electorales, en el marco de un convenio general de colaboración entre todos los organismos electorales del país.												
Subprogramas		001 Dirección y apoyo administrativo												
Coordina		Actividades												
001		Actualización de la información de los procesos electorales												
001		Coordinación con los organismos electorales locales para los trabajos del Atlas Electoral.												
001		Coordinación con los organismos electorales locales para mejorar el contenido del portal.												
001		Difusión del contenido del portal entre la comunidad especializada.												
Objetivo Operativo Anual		CDD. PS04.02												
		Ampliar la consulta del sitio de Género del Instituto												
Descripción		Es necesario aumentar la consulta del sitio de género del Instituto para garantizar que tenga una mejor difusión entre la ciudadanía.												
Subprogramas		001 Dirección y apoyo administrativo												
Coordina		Actividades												
001		Actualización de la información del sitio de Género.												
001		Coordinación con los organismos electorales locales para incluir información subnacional en el portal.												
001		Difusión del contenido del portal entre la comunidad especializada.												

Objetivo Operativo Anual		CDD.PS04.03	Ampliar el conocimiento sobre la democracia y la materia político electoral												
Descripción		Ampliar el conocimiento sobre la democracia y la materia político electoral en espacios académicos, instituciones políticas y organizaciones de la sociedad civil, mediante la realización de foros y seminarios, y la publicación de estudios y materiales informativos.													
Subprogramas		001 Dirección y apoyo administrativo													
Coordina	Actividades	E	F	M	A	M	A	M	J	J	A	S	O	N	D
022	Desarrollo de proyectos editoriales	X	X	X	X	X	X	X	X	X	X	X	X		
022	Publicación y distribución de materiales												X	X	X
022	Realización de foros y seminarios								X	X	X	X	X	X	X
Objetivo Operativo Anual		CDD.PS05.01 Desarrollar competencias para mejorar el desempeño laboral													
Descripción		Desarrollar competencias para mejorar el desempeño de los servidores públicos del Instituto para el adecuado cumplimiento de las tareas que requieren sus funciones en el marco de los fines institucionales, mediante el diagnóstico de necesidades, el diseño, el desarrollo, la impartición y la evaluación de eventos de capacitación y actualización.													
Subprogramas		022 Dirección de Desarrollo Institucional													
Coordina	Actividades	E	F	M	A	M	A	M	J	J	A	S	O	N	D
022	Actualizar y fortalecer el Campus virtual	X	X	X	X	X	X	X	X	X	X	X	X	X	X
022	Gestionar cursos	X	X	X	X	X	X	X	X	X	X	X	X	X	X

118. Unidad Técnica de Servicios de Información y Documentación

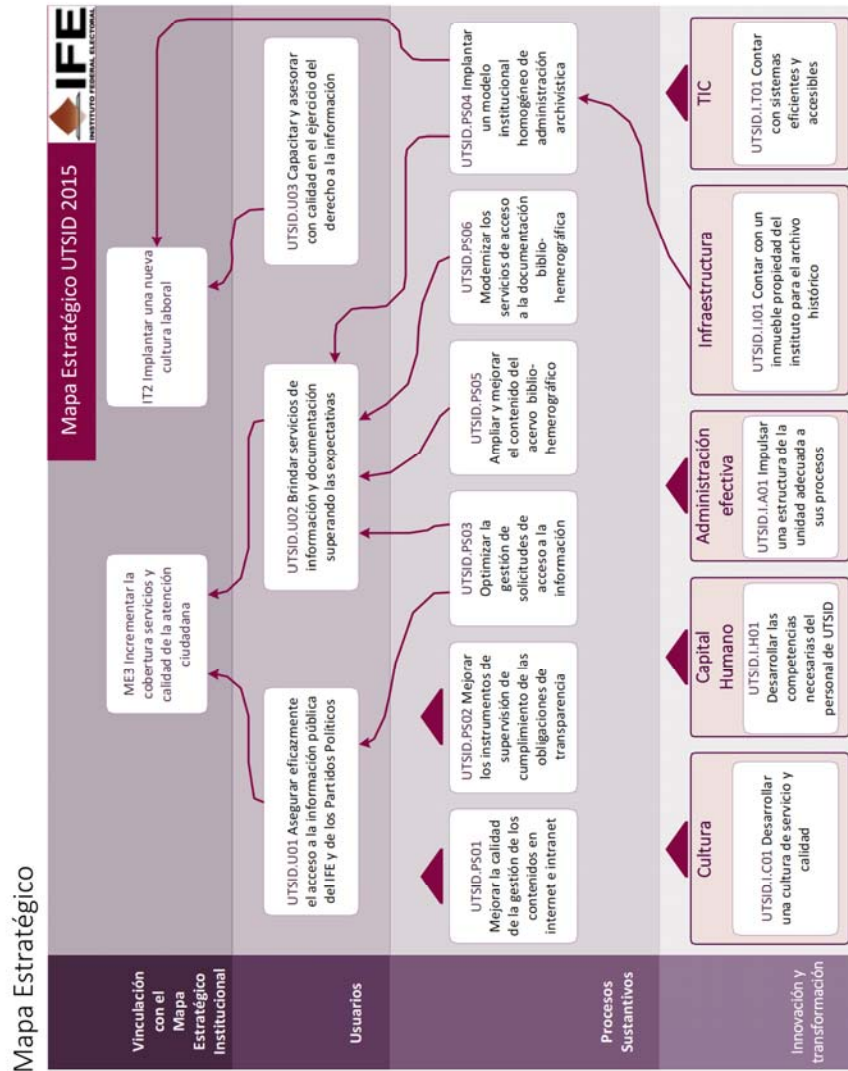

Vinculación estratégica 2014

ID	Objetivo del Mapa Estratégico	Descripción	Vinculación	
			Iniciativas	Objetivos Operativos Anuales
UTSID.U01	Asegurar eficazmente el acceso a la información pública del IFE y de los Partidos Políticos	Fortalecer la confianza de la sociedad en el Instituto mediante el acceso a la información pública del Instituto y de los Partidos Políticos		
UTSID.U02	Brindar servicios de información y documentación superando las expectativas	Aumentar la calidad, confianza y agilidad de los servicios de información y documentación prestados por la Unidad, a fin de consolidar al Instituto como una entidad comprometida con la transparencia y la rendición de cuentas		
UTSID.U03	Capacitar y asesorar con calidad en el ejercicio del derecho a la información	Se buscará mejorar las estrategias de comunicación, capacitación y asesoría hacia los usuarios, partiendo en principio de la implementación de un programa de Capacitación anual de la UTSID, que favorezca la eficiencia del ejercicio del derecho a la información.		
UTSID.PS01	Mejorar la calidad de la gestión de los contenidos en internet e intranet	Desarrollar herramientas para optimizar el proceso de publicación de contenidos en los portales del Instituto	- Publicación de la currícula de los candidatos participantes en el Proceso Electoral Federal 2014-2015 - Sistema de Consulta de las Obligaciones en Materia de Transparencia del IFE	- Optimizar la gestoría Web del IFE
UTSID.PS02	Mejorar los instrumentos de supervisión de cumplimiento de las obligaciones de transparencia	Perfeccionar la supervisión del cumplimiento del Instituto y los Partidos Políticos con sus obligaciones en materia de transparencia, a fin de diseñar nuevos esquemas para difundir la información	- Sistema de Consulta de las Obligaciones en Materia de Transparencia del IFE	
UTSID.PS03	Optimizar la gestión de solicitudes de acceso a la información	Asegurar eficazmente el acceso a la información pública del IFE y de los Partidos Políticos	- INFOMEX	- Mejorar el acceso a la información pública del IFE y de los Partidos Políticos

ID	Objetivo del Mapa Estratégico	Descripción	Vinculación	
			Iniciativas	Objetivos Operativos Anuales
UTSID.PS04	Implantar un modelo institucional homogéneo de administración archivística	Para alcanzar este objetivo una de las acciones para el 2014 será capacitar a los Responsables de las Oficinas de Partes y Archivos de Trámite de Órganos Centrales y Órganos Delegacionales Locales del IFE que tengan implementado el Sistema de Control de Gestión Institucional electrónico	- Digitalización del acervo histórico	- Capacitar a los responsables de las Oficinas de Partes de Órganos Centrales y Órganos Delegacionales Locales del IFE
UTSID.PS05	Ampliar y mejorar el contenido del acervo biblio-hemerográfico	Incremento de las colecciones digitales para asegurar los servicios bibliotecarios para los usuarios, de acuerdo a la línea de especialización de la colección	- Espacio Web de Biblioteca Digital	- Analizar la temática del acervo biblio-hemerográfico - Incrementar las colecciones digitales biblio-hemerográficas
UTSID.PS06	Modernizar los servicios de acceso a la documentación biblio-hemerográfica	Sistematización de los registros de usuarios de la Red de Bibliotecas para gestionar el préstamo automatizado en el sistema Aleph	- Espacio Web de Biblioteca Digital	
UTSID.I.A01	Impulsar una estructura de la unidad adecuada a sus procesos	Contar con el personal con el perfil adecuado para el desarrollo de las funciones de la UTSID		
UTSID.I.C01	Desarrollar una cultura de servicio y calidad	Convocar a una reunión trimestral para retroalimentar sobre los servicios otorgados a través de las diferentes áreas		
UTSID.I.H01	Desarrollar las competencias necesarias del personal de UTSID	Detectar las necesidades de capacitación del personal de la UTSID y la oferta de cursos de acuerdo a las necesidades de cada área		- Implementar un programa de capacitación anual de la UTSID, para eficientar el ejercicio del derecho a la información
UTSID.I.I01	Contar con un inmueble propiedad del instituto para el archivo histórico	Se elaborará un estudio de infraestructura, que abarque desde el análisis del terreno necesario hasta las características físicas del inmueble para la instalación del Archivo Histórico del IFE		- Elaborar un estudio de infraestructura para la instalación del Archivo Histórico en un inmueble propio
UTSID.I.T01	Contar con sistemas eficientes y accesibles	Mejorar el diseño y funcionamiento de los sistemas de transparencia del Instituto con el propósito de satisfacer las necesidades de información de los usuarios	- Sistema de Consulta de las Obligaciones en Materia de Transparencia del IFE	

Planeación Táctica (proyectos específicos)

Proyecto Estratégico		Innovación y cambio institucional	
Proyecto Específico	IN50300	Sistema de Consulta de las Obligaciones en Materia de Transparencia del IFE	
Objetivo	Desarrollar el módulo de consulta de las Resoluciones en Materia de Transparencia del IFE.		
Alcance	Sistematización de las resoluciones de los órganos de transparencia del IFE de los años 2012 y 2013.		
Vigencia	1/1/2014	12/31/2014	
Entregables	IN50301	Sistema de Consulta de las Obligaciones en Materia de Transparencia del IFE	
Proyecto Específico	IN50400	INFOMEX	
Objetivo	Adecuar y mejorar el sistema INFOMEX, con las actualizaciones normativas y tecnológicas aplicables, con el fin de recibir, atender y responder las solicitudes de acceso a la información y a datos personales, de forma eficiente y eficaz, lo que permite salvaguardar el derecho a la información de toda persona.		
Alcance	1. Adecuaciones al sistema informático INFOMEX IFE Requerimientos Análisis Diseño Desarrollo 2. Guía de Uso Elaborar la Guía de Uso para los diferentes Roles(Unidad de Enlace, Partidos Políticos, Comité de Información, Público en general) 3. Capacitación del Personal de la Unidad de Enlace Proporcionar la capacitación en las instalaciones de UNICOM 4. Liberación del Sistema INFOMEX IFE Notificación de UNICOM a la Unidad de Enlace		
Vigencia	4/1/2014	11/30/2014	
Entregables	IN50401	Adecuaciones al sistema INFOMEX-IFE	

Proyecto Especifico	INS0700	Espacio Web de Biblioteca Digital
Objetivo		Dar impulso a la consolidación de la Biblioteca Central como cabeza de la Red Nacional de Información y Documentación del IFE, fortaleciendo y consolidando sus colecciones digitales con bases de datos bibliográficas, hemerográficas para uso de los funcionarios del IFE y ciudadanos en general.
Alcance		Fortalecer y consolidar los servicios de información en formatos digitales para los funcionarios del IFE y ciudadanos en general desde el espacio Web de la Biblioteca.
Vigencia	2/3/2014	11/30/2014
Entregables	INS0701 INS0702 INS0703 INS0704 INS0705 INS0706 INS0707 INS0708	Base de datos compuesta por documentos procesados, previamente seleccionados (Ebooks, Revistas digitales, etc) Evaluación cualitativa del acervo para el desarrollo de colecciones especializadas de Red de Bibliotecas Disco duro de almacenamiento Material promocional Pasajes y viáticos para asistir a eventos de promoción Adquisición de material informativo en formato digital Mobiliario para el área de servicio Mejoras al área de servicio
Proyecto Especifico	INS1800	Digitalización del acervo histórico
Objetivo		Digitalizar la documentación del Archivo Histórico para alimentar el Sistema de consulta electrónica, con el fin de poner a disposición de la sociedad los documentos en consulta remota.
Alcance		Poner a disposición de la sociedad los documentos históricos de forma remota mediante su digitalización y preservar los documentos históricos originales que forman parte de la memoria institucional.
Vigencia	1/1/2014	12/31/2014
Entregables	INS1801 INS1802 INS1803 INS1804 INS1805	Reporte de supervisión y control de las actividades de digitalización. Reporte de documentos descritos. Reporte de digitalización de documentos y mejora de la calidad de las imágenes. Reporte de usuarios atendidos y asesorías (personales y telefónicas) Equipamiento para la digitalización
Proyecto Estratégico	Proceso electoral 2014-2015	
Proyecto Especifico	PE02300	Publicación de la currícula de los candidatos participantes en el Proceso Electoral Federal 2014-2015
Objetivo		Aplicar las actualizaciones al sistema ¡Candidatas y Candidatos: Conócelos! a fin de incorporar las currículas de las y los candidatos a puestos de elección popular electos por el principio de mayoría relativa durante el Proceso Electoral Federal 2014-2015.
Alcance		Incorporar las currículas de las y los candidatos electos por el principio de mayoría relativa en el sistema ¡Candidatas y Candidatos: Conócelos! durante el Proceso Electoral Federal 2014-2015.
Vigencia	10/1/2014	12/31/2014
Entregables	PE02301	Sistema ¡Candidatas y Candidatos: Conócelos!

Planeación Operativa (objetivos operativos anuales)

Objetivo Operativo Anual		UTSID.I.H01.01	Implementar un programa de capacitación anual de la utsid, para eficientar el ejercicio del derecho a la información Socialmente Útil												
Descripción		Elaboración de un programa de Capacitación por cada Subdirección de la utsid													
Subprogramas		001 Dirección y apoyo administrativo; 055 Unidad de Enlace; 056 Red Nacional de Información y Documentación; 057 Archivo Institucional; 058 Información Socialmente Útil													
Coordina	Actividades	E	F	M	A	M	A	M	J	J	A	S	O	N	D
057	Capacitación de la utsid								X						
057	Elaboración de un Programa de Capacitación Anual		X												
057	Identificación de las necesidades de capacitación en su materia por parte de cada Subdirección.	X													
057	Programa de Capacitación de la utsid							X	X						
Objetivo Operativo Anual		UTSID.I.I01.01	Elaborar un estudio de infraestructura para la instalación del Archivo Histórico en un inmueble propio												
Descripción		Elaborar un estudio de infraestructura, que abarque desde el análisis del terreno necesario hasta las características físicas del inmueble para la instalación del Archivo Histórico del IFE.													
Subprogramas		057 Archivo Institucional													
Coordina	Actividades	E	F	M	A	M	A	M	J	J	A	S	O	N	D
057	Elaboración y presentación final de estudio.														X
057	Investigación de mercado y procesamiento de datos de los requerimientos de un inmueble para resguardo de archivo.												X		X
057	Investigación de mercado y procesamiento de datos de los requerimientos del terreno/suelo									X	X	X			
Objetivo Operativo Anual		UTSID.PS01.01	Optimizar la gestión Web del IFE												
Descripción		Atender las solicitudes de publicación de contenidos en los portales de internet e intranet en menos de tres días hábiles													
Subprogramas		058 Información Socialmente Útil													
Coordina	Actividades	E	F	M	A	M	A	M	J	J	A	S	O	N	D
058	Análisis	X	X	X	X	X	X	X	X	X	X	X	X	X	X
058	Gestión	X	X	X	X	X	X	X	X	X	X	X	X	X	X
058	Recepción	X	X	X	X	X	X	X	X	X	X	X	X	X	X
058	Revisión de la publicación	X	X	X	X	X	X	X	X	X	X	X	X	X	X
058	Verificar la publicación	X	X	X	X	X	X	X	X	X	X	X	X	X	X

Objetivo Operativo Anual		UTSID.PS03.01	Mejorar el acceso a la información pública del IFE y de los Partidos Políticos																									
Descripción		Disminuir el tiempo de respuesta a las solicitudes de información (sin y con ampliación de plazo); Disminuir los recursos de revisión interpuestos como resultado de la atención brindada.																										
Subprogramas		055 Unidad de Enlace																										
Coordina		Actividades																										
055	Análisis de los elementos de las respuestas otorgadas por los órganos responsables												E	F	M	A	M	A	M	J	J	J	A	S	O	N	D	
055	Recepción, trámite y respuesta a las solicitudes de acceso a la información																			X						X		X
Objetivo Operativo Anual		UTSID.PS04.01												Capacitar a los responsables de las Oficinas de Partes de Órganos Centrales y Órganos Delegacionales Locales del IFE														
Descripción		Capacitar a los Responsables de las Oficinas de Partes de Órganos Centrales y Órganos Delegacionales Locales del IFE que tengan implementado el Sistema de Control de Gestión Institucional electrónico																										
Subprogramas		057 Archivo Institucional																										
Coordina		Actividades												E	F	M	A	M	A	M	J	J	J	A	S	O	N	D
057	Capacitar a los funcionarios que están en la Oficina de Partes para que reciban y despachen la correspondencia de salida de sus áreas en el Sistema de Control de Gestión Institucional electrónico.												X	X	X	X	X	X	X	X	X	X	X	X	X	X	X	
057	Capacitar a los funcionarios que están en la Oficina de Partes para que reciban y distribuyan la correspondencia de entrada en el Sistema de Control de Gestión Institucional electrónico.												X	X	X	X	X	X	X	X	X	X	X	X	X	X	X	
057	Capacitar a los funcionarios que están en la Oficina de Partes para que registren y controlen la correspondencia de entrada y de salida en el Sistema de Control de Gestión Institucional electrónico.												X	X	X	X	X	X	X	X	X	X	X	X	X	X	X	
Objetivo Operativo Anual		UTSID.PS05.01												Incrementar las colecciones digitales biblio-hemerográficas														
Descripción		Aumentar las colecciones digitales para asegurar los servicios bibliotecarios para los usuarios																										
Subprogramas		056 Red Nacional de Información y Documentación																										
Coordina		Actividades												E	F	M	A	M	A	M	J	J	J	A	S	O	N	D
056	Adquisición o / provisión de documentos														X					X					X			X
056	Registro en la Base de datos														X					X				X			X	
056	Selección de documentos														X					X				X			X	

R011. Tecnologías de información y comunicaciones
 109. Unidad de Servicios de Informática

Mapa Estratégico

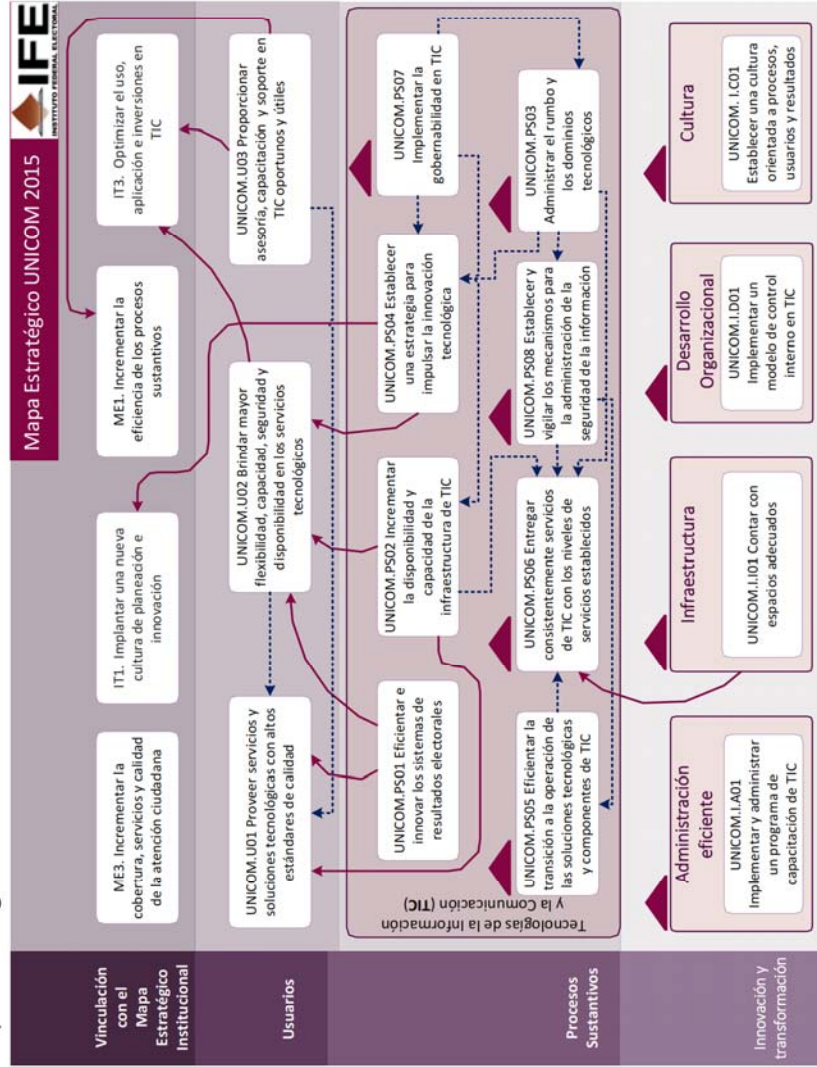

Vinculación estratégica 2014

ID	Objetivo del Mapa Estratégico	Descripción	Vinculación	
			Iniciativas	Objetivos Operativos Anuales
UNICOM.U01	Brindar mayor flexibilidad, capacidad, seguridad y disponibilidad en los servicios tecnológicos	<p>Se identificarán las iniciativas de creación de nuevos servicios susceptibles de aportar beneficios en el cumplimiento de los objetivos estratégicos del Instituto.</p> <p>Asegurar que se cuente con soporte técnico que permita contar con la capacidad y disponibilidad requerida.</p> <p>Se robustecerá el esquema de seguridad de RedIFE implementando una solución de control de acceso.</p> <p>Disminuir el costo de renta de los enlaces de internet, en virtud de que el tráfico será sanitizado y se bloqueará el acceso a sitios web de juegos, vídeos, entretenimiento, tv en línea.</p>		
UNICOM.U02	Proveer servicios y soluciones tecnológicas con altos estándares de calidad	<p>Implementar a través del proceso de Calidad de soluciones tecnológicas del SIGETIC la homologación de prácticas de calidad mediante revisiones, validaciones y verificaciones periódicas de los componentes y productos de las soluciones tecnológicas adquiridas o desarrolladas, asimismo establecer y vigilar los mecanismos de seguridad de la información dentro del Instituto</p>		
UNICOM.U03	Proporcionar asesoría, capacitación y soporte en TIC oportunos y útiles	<p>Homologar las prácticas para la resolución de incidentes, requerimientos y atención de dudas relacionadas con el funcionamiento de los equipos de cómputo, sistemas y servicios disponibles a través de RedIFE a través de los procesos definidos en el SIGETIC.</p>		

ID	Objetivo del Mapa Estratégico	Descripción	Vinculación	
			Iniciativas	Objetivos Operativos Anuales
UNICOM.PS01	Eficientar e innovar los sistemas de resultados electorales	Establecer las políticas y los mecanismos necesarios para garantizar la confiabilidad y continuidad de los sistemas y servicios informáticos institucionales.	<ul style="list-style-type: none"> - PREP - Portal de Internet 	<ul style="list-style-type: none"> - Desarrollar soluciones tecnológicas alineadas y con apego a lo que ordena el manual de normas y procedimientos del marco Rector del SIGETIC
UNICOM.PS02	Incrementar la disponibilidad y capacidad de la infraestructura de TIC	Fortalecer la infraestructura de almacenamiento, procesamiento, comunicaciones y eléctrica con la adquisición/arrendamiento de elementos necesarios para soportar los requerimientos de los sistemas y servicios del Proceso Electoral Federal 2014-2015.	<ul style="list-style-type: none"> - Renovación del contrato de comunicaciones - Robustecer la infraestructura de procesamiento, almacenamiento, comunicaciones y eléctrica 	<ul style="list-style-type: none"> - Acrecentar la disponibilidad y flexibilidad en los servicios e infraestructura de TIC
UNICOM.PS03	Administrar el rumbo y los dominios tecnológicos	Optimizar la selección, el desarrollo, la aplicación y el uso de las tecnologías de la información y comunicaciones para cumplir con los objetivos institucionales. Definir e implementar un programa de tecnología, a partir del cual se identifiquen y comuniquen los requerimientos de arquitectura e infraestructura así como los estándares tecnológicos que permitan cumplir con los objetivos, estrategias y servicios institucionales actuales y futuros. Para llevar a cabo esta tarea, se conformará un grupo de trabajo de definición de arquitectura tecnológica	<ul style="list-style-type: none"> - Implementar herramientas para el control de acceso - SIGETIC-Implantación y evaluación 	<ul style="list-style-type: none"> - Impulsar la alineación de TIC

ID	Objetivo del Mapa Estratégico	Descripción	Vinculación	
			Iniciativas	Objetivos Operativos Anuales
UNICOM.PS04	Establecer una estrategia para impulsar la innovación tecnológica	Optimizar los procesos tecnológicos para mejorar la calidad y el costo de los servicios informáticos Institucionales. Definir e implementar un modelo de innovación tecnológica que posibilite la optimización en calidad y costo de los servicios informáticos mediante el rediseño y la reingeniería de los procesos tecnológicos asociados.	- Implementar herramientas para el control de acceso - SIGETIC-Implantación y evaluación	- Impulsar la alineación de TIC
UNICOM.PS05	Eficiencia en la transición a la operación de las soluciones tecnológicas y componentes de TIC	Establecer los programas que contengan las acciones que permitan ejecutar, monitorear y controlar la transición a la operación de las soluciones tecnológicas o componentes de TIC.	- SIGETIC-Implantación y evaluación	- Desarrollar soluciones tecnológicas alineadas y con apego a lo que ordena el manual de normas y procedimientos del marco Rector del SIGETIC
UNICOM.PS06	Entregar consistentemente servicios de TIC con los niveles de servicios establecidos	Mantener los niveles de servicio proporcionados y establecer nuevos mecanismos de control para la mejora de los mismos, a través del proceso de niveles de servicio del SIGETIC.	- Portal de Intranet - Renovación del contrato de comunicaciones - Robustecer la infraestructura de procesamiento, almacenamiento, comunicaciones y eléctrica - SIGETIC-Implantación y evaluación	- Mejorar la atención a las solicitudes de servicio y soporte técnico a los usuarios de RedIFE

ID	Objetivo del Mapa Estratégico	Descripción	Vinculación	
			Iniciativas	Objetivos Operativos Anuales
UNICOM.PS07	Implementar la gobernabilidad en TIC	Establecer un modelo de gobierno de TIC a través del proceso, establecimiento del modelo de gobierno del SIGETIC, la planeación estratégica en materia de Tecnologías de la Información y Comunicaciones alineada a los objetivos institucionales, al Sistema Integral de Planeación, Seguimiento y Evaluación Institucional. De este modo determinar la dirección tecnológica del Instituto y establecer un programa de tecnología que facilite la selección, el desarrollo, la aplicación y el uso de la infraestructura de TIC.	- SIGETIC-Implantación y evaluación	<ul style="list-style-type: none"> - Definir, comunicar y ejecutar los procesos del marco rector del SIGETIC en las áreas del Instituto que gestionan TIC - Definir, comunicar y ejecutar los procesos del marco rector del SIGETIC en las áreas del Instituto que gestionan TIC - Implementar los procesos del Sistema de Gestión y Mejora de los Procesos de TIC, y Administración de la Evaluación en DEA, DERFE y DEPPP
UNICOM.PS08	Establecer y vigilar los mecanismos para la administración de la seguridad de la información	Fortalecer la seguridad de los sistemas y redes de información Institucionales. Establecer, mantener y operar un modelo de protección de los activos de información institucionales a partir de la identificación y ponderación metódica de las amenazas y vulnerabilidades presentes. La evaluación del riesgo permitirá determinar los niveles aceptables de seguridad para realizar una selección apropiada de los mecanismos y controles que permitan implementar y operar la estrategia de protección óptima.	- Implementar herramientas para el control de acceso	- Impulsar la alineación de TIC

ID	Objetivo del Mapa Estratégico	Descripción	Vinculación	
			Iniciativas	Objetivos Operativos Anuales
UNICOM.I.C01	Establecer una cultura orientada a procesos, usuarios y resultados	<p>Implantar a través del SIGETIC una administración por procesos de tal manera que permita obtener una estandarización y una homologación en toda la operación de las áreas de Tecnologías de Información y Comunicaciones del Instituto la cual contribuirá a la transparencia y rendición de cuentas dentro del Instituto Federal Electoral.</p>	<p>- SIGETIC-Implantación y evaluación</p>	<p>- Definir, comunicar y ejecutar los procesos del marco rector del SIGETIC en las áreas del Instituto que gestionan TIC</p> <p>- Definir, comunicar y ejecutar los procesos del marco rector del SIGETIC en las áreas del Instituto que gestionan TIC</p> <p>- Eficientar los procesos en materia de Tecnologías de la Información y Comunicaciones en el Instituto</p>
UNICOM.I.D01	Implementar un modelo de control interno en TIC	<p>Implementar un modelo de control interno que proporcione una seguridad razonable en el logro de objetivos y metas en materia de TIC dentro de los siguientes rubros:</p> <ol style="list-style-type: none"> 1. Eficacia, eficiencia y economía de las operaciones, programas y proyectos; 2. Confiabilidad, veracidad y oportunidad de la información financiera, presupuestaria y de operación; 3. Cumplimiento del marco jurídico aplicable al Instituto en materia de TIC 4. Salvaguarda, preservación y mantenimiento de los recursos públicos en condiciones de integridad, transparencia y disponibilidad 	<p>- SIGETIC-Implantación y evaluación</p>	<p>- Implementar los procesos del Sistema de Gestión y Mejora de los Procesos de TIC, y Administración de la Evaluación en DEA, DERFE y DEPPP</p>

ID	Objetivo del Mapa Estratégico	Descripción	Vinculación	
			Iniciativas	Objetivos Operativos Anuales
UNICOM.I.H01	Implementar y administrar un programa de capacitación de TIC	<p>Implementar y administrar un programa de capacitación de TIC para proveer al personal de las áreas que gestionan TIC los conocimientos y habilidades necesarios para desempeñar de manera óptima sus tareas sustantivas.</p> <p>Mantener actualizado en materia de TIC al personal de la Unidad Técnica de Servicios de Informática y fortalecer sus habilidades.</p>	- Programa de Capacitación en Materia de TIC	- Establecer y mantener un programa de capacitación de TIC
UNICOM.I.I01	Contar con espacios adecuados	<p>Establecer mecanismos que permitan mejorar la productividad del personal adscrito a la Unidad, a través de una planeación que asegure contar con espacios de trabajo suficientes, con la finalidad de hacer eficiente el trabajo colaborativo y mejorar el bienestar físico, cognitivo y emocional de las personas que laboran en la Unidad.</p>	- PREP	- Mejorar la satisfacción del personal adscrito a la Unidad con respecto al lugar de trabajo que tienen asignado

Planeación Táctica (proyectos específicos)

Proyecto Estratégico	Innovación y cambio institucional	
Proyecto Específico	IN02400	Renovación del contrato de comunicaciones
Objetivo	Contar con el recurso financiero para solventar los gastos de instalación de la infraestructura del servicio integral de telecomunicaciones.	
Alcance	Realizar de así requerirse una migración del Servicio Integral de Telecomunicaciones a un proveedor distinto con el que actualmente cuenta el Instituto.	
Vigencia	1/1/2014	12/31/2014
Entregables	IN02401	Servicios Integral de Telecomunicaciones y Análisis de reportes mensuales sobre la prestación del servicio.
Proyecto Específico	IN02500	SIGETIC-Implantación y evaluación
Objetivo	Administración, seguimiento, control y evaluación de la implantación del Manual del SIGETIC, a efecto de contribuir a establecer las bases para abordar un proceso de mejora continua en las áreas que gestionan TIC que les permita aumentar sus capacidades, para consolidarse como áreas estratégicas del Instituto, las cuales deben brindar Eficiencia Tecnológica y Operativa al mismo tiempo que sea segura y ágil, proporcionando transparencia en sus costos y brindando la estabilidad y disponibilidad suficiente de los servicios de TIC.	
Alcance	Administración, seguimiento, control y evaluación de la implantación del Manual del SIGETIC, automatización de procesos, en las áreas del Instituto que gestionan TIC.	
Vigencia	1/1/2014	12/31/2014
Entregables	IN02501 IN02502 IN02503	Evaluación en procesos ,Suscripciones ,Asesoría en metodologías Licenciamiento de herramientas de software para automatización de procesos del SIGETIC Informes de resultados sobre la evaluación ,administración ,seguimiento, administración y control de la implementación del SIGETIC

Proyecto Especifico	IN02600	Implementar herramientas para el control de acceso
Objetivo	Robustecer el esquema de seguridad de RedFE implementando una solución de control de acceso que provea los mecanismos de protección para permitir a los usuarios del Instituto seguir explotando las nuevas tecnologías y servicios disponibles a través de internet de manera segura y eficiente.	
Alcance	Implementar una solución que provea los mecanismos de control de acceso para todo el tráfico que entra y sale de la red de datos del Instituto, dicha solución constará de los siguientes componentes principales: - Bienes para implementar el control de acceso a la RedFE, incluyendo - Bienes para realizar el análisis y filtrado del tráfico Web y de correo electrónico, - Licencias de software para análisis y filtrado de contenido Web y de correo electrónico, - Servicios de instalación y configuración - Servicios administrados de la solución.	
Vigencia	5/1/2014	12/31/2014
Entregables	IN02601	Solución de filtrado de tráfico WEB y correo electrónico
Proyecto Especifico	IN02700	Programa de Capacitación en Materia de TIC
Objetivo	Mantener actualizado en materia de TIC al personal de la Unidad Técnica de Servicios de Informática, mediante la implementación y administración de un programa de capacitación de TIC para que adquieran los conocimientos y habilidades necesarios para desempeñar de manera óptima sus tareas sustantivas.	
Alcance	Personal capacitado en los siguientes temas: Diseño y desarrollo de aplicaciones para dispositivos móviles. Testing (Pruebas) a nivel básico y avanzado. Modelado de Procesos de Negocio (BPMN). Administración de proyectos (Certificación como PMP). Base de datos Oracle (PL/SQL, particionamiento y optimización del desempeño). Arquitectura de Información para web. Usabilidad y experiencia de usuarios. Seguridad Informática. Administración de Servidores. Redes y comunicaciones.	
Vigencia	3/1/2014	11/30/2014
Entregables	IN02701	Personal capacitado en materia de TIC

Proyecto Estratégico		Proceso electoral 2014-2015
Proyecto Específico		Robustecer la infraestructura de procesamiento, almacenamiento, comunicaciones y eléctrica
Objetivo	Robustecer la infraestructura de almacenamiento, procesamiento, comunicaciones y eléctrica con la adquisición/arrendamiento de los elementos necesarios para soportar los requerimientos de los sistemas y servicios del Proceso Electoral Federal 2014-2015.	
Alcance	Mediante la ejecución del proyecto se robustecerá la infraestructura de procesamiento, almacenamiento, comunicaciones y eléctrica que soporta los servicios/sistemas de Apoyo Institucional y de Proceso Electoral incrementando la disponibilidad, capacidad, escalabilidad y flexibilidad de la infraestructura y como consecuencia se brindará servicios de TIC consistentes con niveles de servicio establecidos.	
Vigencia	1/1/2014	12/31/2014
Entregables	PE02001 PE02002 PE02003 PE02004 PE02005	Infraestructura de procesamiento, almacenamiento y comunicaciones para sistemas de Apoyo Institucional y PEF 2014-2015 Herramientas para pruebas de sistemas Infraestructura de cableado estructurado para Centro de Datos Rehabilitación de infraestructura de comunicaciones en órganos delegacionales Infraestructura para los sistemas de soporte Centro de Datos
Proyecto Específico		Portal de Intranet
Objetivo	Optimizar la comunicación y el flujo oportuno de información entre el personal del Instituto, mediante un punto único de acceso para el empleado que le permitirá la realización de sus funciones de forma ágil, facilitándole la consulta de información, su difusión y entrega oportuna al público objetivo; además, permitirá a las áreas la publicación directa de contenidos, con políticas y criterios homogéneos, con el fin de aumentar la eficiencia y productividad de la Institución.	
Alcance	Rediseño de la intranet, homologación de los diferentes sitios que existen en la Intranet, actualización de la estructura de las secciones, reestructuración los servicios disponibles, agregar servicios con miras al próximo proceso electoral, depuración del contenido que no es vigente (en conjunto con todas las áreas del Instituto y en coordinación con el comité de Gestión y Publicación Electrónica) y proporcionar un medio para consultar la información sustantiva que generan las áreas del Instituto.	
Vigencia	1/1/2014	12/31/2014
Entregables	PE02101	Portal de Intranet
Proyecto Específico		Portal de Internet
Objetivo	Incrementar la cobertura, servicios y calidad de la atención ciudadana mediante la optimización del contenido, la presentación y usabilidad del portal de internet del Instituto, para incrementar el nivel de satisfacción, confianza y cumplimiento de las necesidades de los ciudadanos, además de ampliar y mejorar la interacción con la ciudadanía.	
Alcance	Nueva imagen, proporcionar más servicios con mayor calidad, incrementar la interacción con la ciudadanía, optimización de la arquitectura de la información, optimización de la usabilidad, optimización del contenido (en conjunto con todas las áreas del Instituto y en coordinación con el comité de Gestión y Publicación Electrónica).	
Vigencia	4/1/2014	12/31/2014
Entregables	PE02201	Portal de Internet (Implementación y configuración del nuevo portal)

Proyecto Especifico		PREP
Objetivo	PE50500	Analizar, diseñar, desarrollar e implementar un nuevo sistema del Programa de Resultados Electorales Preliminares para las elecciones del Proceso Electoral Federal 2014-2015, con base en una reingeniería de procesos.
Alcance		El nuevo sistema del PREP 2014-2015 considera las siguientes etapas y entregables: 2013 Inicio del análisis del sistema en términos de procesos e interoperabilidad. 2014 Continuación del análisis y diseño del nuevo sistema y de su interoperabilidad con el sistema de Cómputos Distritales. Contratación de personal en oficinas centrales. Revisión con autoridades y representantes del nuevo sistema y esquema de procesos. Desarrollo y pruebas de los módulos. Adquisición e instalación de infraestructura de procesamiento, almacenamiento y comunicaciones a nivel central para los ambientes de desarrollo, pruebas y producción. Adquisición de los equipos de escaneo de actas. Celebración del convenio para el inicio de la auditoría por parte de una institución académica. Inicio de la auditoría. Inicio de los trabajos del Comité Técnico Asesor. 2015. Continuación de la auditoría. Ajustes al sistema y sus respectivos módulos. Integración con otros sistemas del proceso electoral. Convocatoria a difusores e interesados en la publicación de resultados. Adquisición de bienes y contratación de servicios para órganos delegacionales. Contratación de personal en oficinas centrales y órganos delegacionales.
Vigencia	1/1/2014	12/31/2014
Entregables	PE50501 PE50502 PE50503 PE50504	Planeación y coordinación central Desarrollo de sistemas del PREP Infraestructura de procesamiento, almacenamiento y comunicaciones Equipo de digitalización de Actas

Planeación Operativa (objetivos operativos anuales)

Objetivo Operativo Anual	UNICOM.I.001.01	Eficientar los procesos en materia de Tecnologías de la Información y Comunicaciones en el Instituto
Descripción	Dar continuidad al acuerdo de la Junta General Ejecutiva JGE65/2013 por el que se aprueba "la Estrategia para el establecimiento de un Sistema de Gestión de Tecnologías de la Información y Comunicaciones (SIGETIC)".	
Subprogramas	001 Dirección y apoyo administrativo; 020 Dirección de Sistemas; 021 Dirección de Operaciones	
Coordina	Actividades	E F M A M J J A S O N D
020	Aplicación de la mejora continua a los procesos del SIGETIC	X
020	Monitoreo y control de ejecución de los Procesos del SIGETIC	X
Objetivo Operativo Anual	UNICOM.I.H01.01	Establecer y mantener un programa de capacitación de TIC
Descripción	Crear y gestionar el programa de capacitación de TIC para incrementar cada año el número de personal capacitado	
Subprogramas	001 Dirección y apoyo administrativo; 020 Dirección de Sistemas; 021 Dirección de Operaciones	
Coordina	Actividades	E F M A M J J A S O N D
020	Creación del programa de capacitación	X
020	Ejecutar el programa de capacitación	X
Objetivo Operativo Anual	UNICOM.I.I01.01	Mejorar la satisfacción del personal adscrito a la Unidad con respecto al lugar de trabajo que tienen asignado
Descripción	Realizar encuestas de clima laboral que permitan conocer la opinión del personal adscrito a la Unidad, con relación al lugar de trabajo que tienen asignado y la manera en que éste contribuye a la satisfactoria realización de sus actividades.	
Subprogramas	001 Dirección y apoyo administrativo	
Coordina	Actividades	E F M A M J J A S O N D
001	Realizar encuestas de clima laboral	X
Objetivo Operativo Anual	UNICOM.PS01.01	Desarrollar soluciones tecnológicas alineadas y con apego a lo que ordena el manual de normas y procedimientos del marco Rector del SIGETIC
Descripción	Trabajar alineados a lo que establece el Marco del SIGETIC.	
Subprogramas	001 Dirección y apoyo administrativo; 020 Dirección de Sistemas; 021 Dirección de Operaciones	
Coordina	Actividades	E F M A M J J A S O N D
020	Desarrollo de soluciones tecnológicas.	X

Objetivo Operativo Anual		UNICOM.PS02.01	Acrecentar la disponibilidad y flexibilidad en los servicios e infraestructura de TIC												
Descripción		Dar continuidad al fortalecimiento de la infraestructura así como aumentar la disponibilidad y flexibilidad de los servicios tecnológicos.													
Subprogramas		001 Dirección y apoyo administrativo; 020 Dirección de Sistemas; 021 Dirección de Operaciones													
Coordina		Actividades													
021	Seguimiento y control a los proyectos relacionados al robustecimiento de la infraestructura	E	F	M	A	M	J	J	J	A	S	O	N	D	
		X	X	X	X	X	X	X	X	X	X	X	X	X	
Objetivo Operativo Anual		UNICOM.PS03.01	Impulsar la alineación de TIC												
Descripción		Realizar y monitorear el nivel de alineación al rumbo e innovación tecnológica asimismo como la seguridad de la información													
Subprogramas		020 Dirección de Sistemas; 021 Dirección de Operaciones													
Coordina		Actividades													
021	Administrar los mecanismos de seguridad de la información	E	F	M	A	M	J	J	J	A	S	O	N	D	
							X							X	
021	Elaborar y ejecutar la estrategia para impulsar la innovación tecnológica.						X							X	
021	Gestionar el rumbo y dominios tecnológicos						X							X	
Objetivo Operativo Anual		UNICOM.PS06.01	Mejorar la atención a las solicitudes de servicio y soporte técnico a los usuarios de RedIFE												
Descripción		Apoyar a los usuarios de los servicios de RedIFE, con la resolución de incidentes, requerimientos y atención de dudas relacionadas con el funcionamiento de los equipos de cómputo, sistema y servicios disponibles a través de RedIFE.													
Subprogramas		001 Dirección y apoyo administrativo; 020 Dirección de Sistemas; 021 Dirección de Operaciones													
Coordina		Actividades													
001	Atender los incidentes, requerimientos y dudas relacionadas con el funcionamiento de los equipos de cómputo, comunicaciones, sistemas y servicios disponibles a través de RedIFE.	E	F	M	A	M	J	J	J	A	S	O	N	D	
			X				X				X			X	
Objetivo Operativo Anual		UNICOM.PS07.01	Definir, comunicar y ejecutar los procesos del marco rector del SIGETIC en las áreas del Instituto que gestionan TIC												
Descripción		Dar seguimiento al avance de implementación de los procesos del SIGETIC en las áreas del Instituto que gestionan TIC													
Subprogramas		001 Dirección y apoyo administrativo; 020 Dirección de Sistemas; 021 Dirección de Operaciones													
Coordina		Actividades													
001	Aplicación de la mejora continua a los procesos de gobierno del SIGETIC	E	F	M	A	M	J	J	J	A	S	O	N	D	
									X					X	
001	Monitoreo y control de ejecución de los procesos de gobierno del SIGETIC						X							X	

Objetivo Operativo Anual		UNICOM.PS07.02	Definir, comunicar y ejecutar los procesos del marco rector del SIGETIC en las áreas del Instituto que gestionan TIC												
Descripción		Dar seguimiento al avance de implementación de los procesos del SIGETIC en las áreas del Instituto que gestionan TIC													
Subprogramas		001 Dirección y apoyo administrativo; 020 Dirección de Sistemas; 021 Dirección de Operaciones													
Coordina	Actividades		E	F	M	A	M	J	J	J	A	S	O	N	D
001	Aplicación de la mejora continua a los procesos de gobierno del SIGETIC										X				X
001	Monitoreo y control de ejecución de los procesos de gobierno del SIGETIC							X							X
Objetivo Operativo Anual		UNICOM.PS07.03	Implementar los procesos del Sistema de Gestión y Mejora de los Procesos de TIC, y Administración de la Evaluación en DEA, DERFE y DEPPP												
Descripción		Ejecutar en cada una de las Direcciones Ejecutivas los procesos de Operación del Sistema de Gestión y Mejora de los Procesos de TIC y el de la Administración de la Evaluación.													
Subprogramas		001 Dirección y apoyo administrativo; 020 Dirección de Sistemas; 021 Dirección de Operaciones													
Coordina	Actividades		E	F	M	A	M	J	J	J	A	S	O	N	D
021	Aplicación de la mejora continua a los procesos de Operación del Sistema de Gestión y Mejora de los Procesos de TIC y el de la Administración de la Evaluación a las Direcciones Ejecutivas														
021	Monitoreo y control de la ejecución de los procesos, Operación del Sistema de Gestión y Mejora de los Procesos de TIC y el de la Administración de la Evaluación a las Direcciones Ejecutivas			X				X				X			X

0001. Apoyo a la función pública y mejoramiento de la gestión
 122. Unidad Técnica de Igualdad de Género y No Discriminación

Planeación Táctica (proyectos específicos)

Proyecto Estratégico		Innovación y cambio institucional	
Proyecto Específico		IN02000	
Objetivo		Equidad de género, no discriminación y cultura laboral	
Para el impulso de una nueva cultura laboral se requiere de la implementación del Protocolo Integral en Materia de Acoso y Hostigamiento Sexual y Laboral (PIMAHSL) propuesto por el Subgrupo de Trabajo para el desarrollo del Protocolo Integral en Materia de Acoso y Hostigamiento Sexual y Laboral. Dar seguimiento y actualización a los cursos de capacitación, difusión y extensión en materia de igualdad de género, no discriminación y derechos humanos programados para el 2014. Así como elaborar e implementar al interior del Instituto, aquellas acciones afirmativas que permitan de manera progresiva una conciliación entre la responsabilidad laboral y la vida familiar del personal de la rama administrativa del IFE.			
Alcance		Institucional	
Vigencia		1/1/2014	
Entregables		12/31/2014	
		Eventos Todo el Personal Eventos Mandos Medios Eventos Grupo Protocolo	
Proyecto Específico		IN02100	
Objetivo		Impulso a la Igualdad de Género en el Servicio Profesional	
Transversalizar el tema Género y No Discriminación entre el personal de Carrera del Servicio Profesional Electoral.			
Alcance		Instrumentos de Capacitación o formación en desarrollo humano, así como materia de Equidad de Género y No Discriminación.	
Vigencia		2/3/2014	
Entregables		12/31/2014	
		Cursos de Desarrollo en modalidad presencial a Miembros del Servicio Profesional Electoral (2 cursos) Curso de Género en modalidad presencial a Miembros del Servicio Profesional Electoral (1 curso) Formadores con Enfoque de Igualdad de Género y No Discriminación	

Anexo 1. Tabla de las Políticas Generales y su vinculación con la planeación 2014

Política General		Iniciativas		Objetivos Operativos Anuales	
Fortalecimiento del régimen electoral y de partidos	CAI	Programa Internacional de Capacitación e Investigación Electoral	DECEVEC	Producir y transmitir en radio y televisión los programas de la serie Voces de la Democracia	
	CAI	Vinculación con mexicanos residentes en el extranjero	DEPPP	Analizar las solicitudes que presenten las asociaciones de ciudadanos interesados en constituir una Agrupación Política Nacional	
	CNCS	IFE radio e IFE TV	DEPPP	Analizar las solicitudes que presenten las organizaciones interesadas en constituir un Partido Político Nacional	
	CNCS	Monitoreo de propaganda política y encuestas electorales	DEPPP	Asegurar que los partidos políticos nacionales cuenten con el mínimo de afiliados en su padrón	
	CNCS	Reuniones nacionales de comunicación social	DEPPP	Eficientar la entrega de dicámenes a partidos políticos y autoridades electorales en el tiempo y forma que determine el CRTV (acuerdo)	
	DEOE	Documentación y Materiales Electorales	DEPPP	Garantizar el ejercicio de los derechos ARCO en relación con el sistema de datos personales de los afiliados de los Partidos Políticos	
	DEPPP	Digitalización de la Videoteca	DEPPP	Garantizar la notificación de las órdenes de transmisión y promocionales a los medios que emiten su señal desde el D.F.	
	DEPPP	Registro de partidos y agrupaciones políticas nacionales	DEPPP	Gestionar ante la autoridad competente franquicias postales y telegráficas a los representantes de los PPN y funcionarios electorales	
	DEPPP	Sistema de registro de órganos directivos	DEPPP	Implementar mecanismos de control en la atención de consultas jurídicas sobre radio y televisión en materia electoral	
	DEPPP	Sistema de registro de precandidatos y candidatos	DEPPP	Preservar la notificación de las pautas ordinarias en el plazo reglamentario	
	DEPPP	Verificación de Padrón de Afiliados de partidos	DEPPP	Preservar la notificación oportuna de convocatorias a las sesiones del Comité de Radio y Televisión	
	DERFE	Instancias Administrativas y Juicios para la Protección de Derechos Políticos	DEPPP	Preservar los niveles de calidad en los proyectos de acuerdo en materia de administración de los tiempos del Estado en radio y tv	
	DJ	Actualización y ampliación del Sistema de Medios de Impugnación	DEPPP	Proveer información actualizada relativa a los derechos y obligaciones de PPN's y APN's, para su publicación en la página del Instituto	
	DJ	Adaptación del SIQyD a Órganos Desconcentrados	DEPPP	Tramitar las ministraciones del financiamiento por actividades ordinarias a los PPN, aplicando en su caso reducciones y multas	
	DJ	Apoyo de Auxiliares Jurídicos para Juntas Distritales Ejecutivas	UFRPP	Incrementar el porcentaje de resoluciones confirmadas relativas a los procedimientos oficiosos y de quejas	
DJ	Capacitación a personal de órganos desconcentrados	UFRPP	Incrementar el porcentaje de resoluciones confirmadas respecto de la revisión de informes de ingresos y egresos de partidos políticos		

Política General	Iniciativas		Objetivos Operativos Anuales
DJ	Preparación para el Proceso Electoral Federal	UFRPP	Incrementar la eficiencia y eficacia en el proceso de revisión de los actos de verificación a los Partidos Políticos Nacionales
DS	Actualización y publicación de ordenamientos electorales aprobados por el Consejo General	UFRPP	Incrementar la eficiencia y eficacia en el proceso de revisión de los informes anuales de los partidos políticos nacionales
UFRPP	Plan de incidencia para el fortalecimiento de la fiscalización		

Política General	Iniciativas		Objetivos Operativos Anuales
Mejora en la calidad de los Procesos Electorales Federales	CAI	Programa Internacional de Capacitación e Investigación Electoral	DEOE Actualizar la relación de recursos necesarios para el SIJE y Proyecto de Comunicación con que cuentan los órganos desconcentrados
	CDD	Módulo de Información Ejecutiva del Proceso Electoral Federal	DEOE Actualizar los instrumentos para la asignación eficiente de recursos a las juntas distritales ejecutivas para el PEF 2014-2015
	CNCS	Monitoreo de propaganda política y encuestas electorales	DEOE Asegurar la adecuada instalación y funcionamiento de los Consejos Locales y Distritales
	DEA	Sistema de Nómina de Proceso Electoral (SINOPE)	DEOE Brindar asesorías a los órganos electorales locales sobre la documentación y materiales electorales
	DECEYEC	Capacitación electoral para la integración de mesas directivas de casillas	DEOE Definir los recursos necesarios para el funcionamiento de las salas del SIJE
	DECEYEC	Capacitación electoral para la organización, desarrollo y vigilancia del Proceso Electoral Federal	DEOE Diseñar una interfaz gráfica para visualizar la información del SIJE 2015 durante la Jornada Electoral
	DECEYEC	Difusión para incentivar la Participación Ciudadana en el PEF 2014-2015	DEOE Garantizar la integración y funcionamiento adecuado de los órganos desconcentrados
	DECEYEC	Estrategia de educación cívica para la promoción de la participación ciudadana en el PEF 2015.	DEOE Generar la propuesta de instalación de oficinas municipales
	DEOE	Comunicación en las juntas distritales para la jornada electoral 2015	DEOE Generar oportunamente la estimación de casillas y asignación de supervisores y capacitadores asistentes electorales para el PEF 2014-2015
	DEOE	Documentación y Materiales Electorales	DEOE Generar oportunamente la estimación preliminar de medios de comunicación para la transmisión de datos desde campo a las sedes distritales
	DEOE	Integración y funcionamiento de órganos permanentes	DEOE Incrementar la oportunidad en la elaboración de los anexos técnicos y lineamientos para la contratación y uso de medios de comunicación
	DEOE	Integración y funcionamiento de órganos temporales	DEOE Incrementar la oportunidad y la calidad del Manual de Operación del SIJE 2015
	DEOE	Sistema de Información sobre el desarrollo de la Jornada Electoral (SIJE) 2015	DEOE Mantener actualizados los inventarios de los materiales electorales susceptibles de reutilizarse
	DEOE	Sistemas Informáticos de la DEOE	DEOE Mejorar la calidad de la información generada de las sesiones de juntas ejecutivas locales y distritales
	DEOE	Ubicación e instalación de casillas	DEOE Mejorar la calidad de la información generada de las sesiones de los consejos locales y distritales
	DEOE	Voto Electrónico	DEOE Realizar las propuestas de los proyectos de acuerdo y anexos para la instalación de oficinas municipales
	DEPPP	Actualización Integral del Sistema de Pautas, Control y Seguimiento de Materiales Versión 4.0	DEPPP Atender la totalidad de requerimientos de información sobre verificación y monitoreo de las señales de Radio y TV

Política General	Iniciativas	Objetivos Operativos Anuales
DEPPP	Digitalización de la Videoteca	DEPPP Generar la totalidad de productos de información establecidos y requeridos sobre la verificación y monitoreo de las señales de radio y TV
DEPPP	Fortalecimiento operativo del SIATE	DJ Eficientar el trámite y sustanciación de los medios de impugnación y analizar las sentencias relevantes emitidas por el TEPJF
DEPPP	Mejoramiento a la infraestructura de captación de señales	DJ Tramitar y sustanciar de forma expedita los procedimientos sancionadores especial y ordinario
DEPPP	Monitoreo de Programas de Radio y TV que difunden noticias	UNICOM Desarrollar soluciones tecnológicas alineadas y con apego a lo que ordena el manual de normas y procedimientos del marco Rector del SIGETIC
DEPPP	Reforzamiento para la administración de los tiempos electorales en radio y tv	
DEPPP	Renovación tecnológica del Sistema Integral de Verificación y Monitoreo (SIVEM)	
DERFE	Estrategia de renovación de credenciales 09 y 12	
DERFE	Fortalecimiento a la CAI mediante la implementación de Módulos de Atención Ciudadana adicionales	
DERFE	Fortalecimiento de los Programas de Depuración y Verificación y Mejora de la Calidad del Padrón Electoral	
DERFE	Modernización del esquema de impresión de Listados Nominales de Electores	
DERFE	Operación de Módulos de Atención Ciudadana y Productos Registrales (Producción de Credenciales y SIIM)	
DERFE	Resecccionamiento 2014	
DESPE	Capacitación para apoyar el Proceso Electoral Federal	
DJ	Adaptación del SIQyD a Órganos Desconcentrados	
DJ	Capacitación a personal de órganos desconcentrados	
DJ	Preparación para el Proceso Electoral Federal	
DS	Actualización y publicación de ordenamientos electorales aprobados por el Consejo General	
DS	Atención de Actividades del Proceso Electoral Federal 2014-2015	

Política General	Iniciativas	Objetivos Operativos Anuales
UNICOM	Portal de Internet	
UNICOM	Portal de Intranet	
UNICOM	PREP	
UNICOM	Robustecer la infraestructura de procesamiento, almacenamiento, comunicaciones y eléctrica	

Política General	Iniciativas	Objetivos Operativos Anuales
Promoción de los valores democráticos y la educación cívica	CAI Programa Internacional de Capacitación e Investigación Electoral	CAI Atender iniciativas de asistencia técnica y observación electoral, procurando un enfoque integral de acompañamiento a las distintas etapas del proceso electoral
	CAI Red de Conocimientos Electorales, ACE	CAI Desarrollar Talleres Internacionales sobre Administración y Justicia Electoral
	CAI Representación en A-WEB	CAI Difundir las distintas modalidades de capacitación y resultados alcanzados.
	CAI Vinculación con mexicanos residentes en el extranjero	CAI Fortalecer el carácter estratégico del Instituto dentro de las redes de cooperación de las cuales forma parte
	CNCS IFE radio e IFE TV	CAI Identificar y sistematizar información electoral en una base de datos que sirva como base para la elaboración y/o actualización de estudios electorales comparados
	CNCS Reuniones nacionales de comunicación social	CDD Ampliar el acervo de información útil para la toma de decisiones
	DECEYEC Difusión para incentivar la Participación Ciudadana en el PEF 2014-2015	DECEYEC Difundir la Campaña Institucional y Subcampañas a través de inserciones en prensa y revistas
	DECEYEC Educación Cívica para la participación ciudadana	DECEYEC Evaluar la Campaña Institucional y Subcampañas
	DECEYEC Generación y socialización de información sobre calidad de la ciudadanía	DECEYEC Incrementar la oferta educativa del IFE en materia de educación cívica
	DECEYEC Impulso de prácticas y políticas públicas que favorezcan la construcción de ciudadanía	DECEYEC Producir los materiales audiovisuales de la Campaña Institucional y Subcampañas
	UTSID Espacio Web de Biblioteca Digital	DECEYEC Producir y transmitir en radio y televisión los programas de la serie Voces de la Democracia
	UTSID Publicación de la currícula de los candidatos participantes en el Proceso Electoral Federal 2014-2015	
	UTSID Sistema de Consulta de las Obligaciones en Materia de Transparencia del IFE	

Política General	Iniciativas	Objetivos Operativos Anuales	
Optimización del Padrón Electoral, la Credencial para Votar y la atención ciudadana	DECEYEC Difusión para incentivar la Participación Ciudadana en el PEF 2014-2015	DECEYEC Difundir la Campaña institucional y Subcampañas a través de inserciones en prensa y revistas	
	DERFE Desarrollo de funcionalidades complementarias para la operación del Registro Federal de Electores (SIIRFE y Cartografía Electoral)	DECEYEC Estrategia de renovación de credenciales 09 y 12	DECEYEC Evaluar la Campaña Institucional y Subcampañas
	DERFE Estrategia de renovación de credenciales 09 y 12	DECEYEC Fortalecimiento de la Cartografía Electoral	DECEYEC Producir los materiales audiovisuales de la Campaña Institucional y Subcampañas
	DERFE Fortalecimiento de los Programas de Depuración y Verificación y Mejora de la Calidad del Padrón Electoral	DERFE Fortalecimiento de la Cartografía Electoral	DERFE Conformar, integrar y actualizar la cartografía electoral
	DERFE Fortalecimiento del Servicio de Atención Ciudadana para el PEF 2014-2015	DERFE Fortalecimiento de los Programas de Depuración y Verificación y Mejora de la Calidad del Padrón Electoral	DERFE Diseñar e implementar la estrategia que permita mejorar los servicios de atención ciudadana
	DERFE Instancias Administrativas y Juicios para la Protección de Derechos Políticos	DERFE Fortalecimiento del Servicio de Atención Ciudadana para el PEF 2014-2015	DERFE Elaborar una propuesta de centralización y actualización de la normatividad procedimental en materia registral
	DERFE Modelo Institucional de Módulos de Atención Ciudadana (Cambios de domicilio, adecuaciones, mobiliario y renovación de parque vehicular de módulos)	DERFE Instancias Administrativas y Juicios para la Protección de Derechos Políticos	DERFE Establecer un proceso de mejora continua de la producción y distribución de la credencial para votar
	DERFE Operación de Módulos de Atención Ciudadana y Productos Registrales (Producción de Credenciales y SIIM)	DERFE Modelo Institucional de Módulos de Atención Ciudadana (Cambios de domicilio, adecuaciones, mobiliario y renovación de parque vehicular de módulos)	DERFE Mantener permanentemente depurado el Padrón Electoral
	DERFE Resecionamiento 2014	DERFE Operación de Módulos de Atención Ciudadana y Productos Registrales (Producción de Credenciales y SIIM)	DERFE Mejorar y actualizar el marco normativo procedimental de depuración del padrón electoral
	DERFE Servicio de Atención Ciudadana	DERFE Resecionamiento 2014	DERFE Operar los procedimientos de actualización de ciudadanos en el Padrón Electoral.
	DERFE Tratamiento de expedientes históricos de información registral (digitalización)	DERFE Servicio de Atención Ciudadana	DERFE Realizar el análisis del comportamiento del empadronamiento y credencialización, así como pronosticar sus tendencias
	DERFE Verificación Nacional Muestral 2014, Comité Técnico del Padrón Electoral y Reuniones Regionales Preparatorias del PEF 2014-2015	DERFE Tratamiento de expedientes históricos de información registral (digitalización)	DERFE Supervisar y dar seguimiento a la instalación y funcionamiento de las Comisiones de Vigilancia
	DERFE Robustecimiento de medidas de seguridad a corto plazo para protección de información del Padrón Electoral	DERFE Verificación Nacional Muestral 2014, Comité Técnico del Padrón Electoral y Reuniones Regionales Preparatorias del PEF 2014-2015	DJ Mantener los niveles de atención de los requerimientos de los datos ciudadanos que están en el Padrón Electoral
	DJ Atención y seguimiento de denuncias penales por alteración al padrón electoral	DERFE Robustecimiento de medidas de seguridad a corto plazo para protección de información del Padrón Electoral	
	DJ Implementar un Sistema de seguimiento de los proyectos de resolución de procedimientos disciplinarios	DJ Atención y seguimiento de denuncias penales por alteración al padrón electoral	
		DJ Implementar un Sistema de seguimiento de los proyectos de resolución de procedimientos disciplinarios	

Política General	Iniciativas		Objetivos Operativos Anuales	
Consolidación de la confianza ciudadana	CAI	Red de Conocimientos Electorales, ACE	CAI	Vincular con la comunidad nacional e internacional relacionada con el tema del voto de los mexicanos en el extranjero
	CAI	Representación en A-WEB	CDD	Ampliar el acervo de información útil para la toma de decisiones
	CAI	Vinculación con mexicanos residentes en el extranjero	CDD	Ampliar el conocimiento sobre la democracia y la materia político electoral
	CDD	Generación de Información sobre temas Estratégicos para el Desarrollo Institucional	CDD	Ampliar la consulta del acervo especializado en colaboración con otras áreas del Instituto
	CDD	Programa estratégico de vinculación	CDD	Consolidar la colaboración con los organismos electorales locales para difundir información de los procesos electorales en México
	CNCS	Asesorías en materia de comunicación	CDD	Proveer asistencia académica a instituciones y organizaciones externas
	CNCS	Difusión PEF 2014-2015	DEA	Establecer una estrategia de comunicación de los activos de información relevante
	CNCS	Evaluación de imagen institucional	DECEYEC	Difundir la Campaña Institucional y Subcampañas a través de inserciones en prensa y revistas
	CNCS	Monitoreo y estrategia de comunicación en Redes Sociales	DECEYEC	Evaluar la Campaña Institucional y Subcampañas
	CNCS	Reuniones nacionales de comunicación social	DECEYEC	Producir los materiales audiovisuales de la Campaña Institucional y Subcampañas
	DEA	Incorporación de Juntas Distritales al SIGA	DECEYEC	Producir y transmitir en radio y televisión los programas de la serie Voces de la Democracia
	DECEYEC	Capacitación electoral para la organización, desarrollo y vigilancia del Proceso Electoral Federal	DEOE	Asegurar la adecuada instalación y funcionamiento de los Consejos Locales y Distritales
	DEOE	Comunicación en las juntas distritales para la jornada electoral 2015	DEOE	Evaluar el funcionamiento del Portal Elecciones en México
	DEOE	Documentación y Materiales Electorales	DJ	Eficientar la asesoría jurídica, así como la tramitación y sustanciación de los recursos de revisión interpuestos ante el OGTAI
	DEOE	Estudio muestral de las boletas electorales, 2006	UFRPP	Incrementar la eficiencia y eficacia en el proceso de revisión de los actos de verificación a los Partidos Políticos Nacionales
	DEOE	Sistema de Información sobre el desarrollo de la Jornada Electoral (SJE) 2015	UFRPP	Incrementar la eficiencia y eficacia en el proceso de revisión de los informes anuales de los partidos políticos nacionales
	DEOE	Sistemas Informáticos de la DEOE	UTSID	Analizar la temática del acervo biblio-hemerográfico
	DERFE	Fortalecimiento de la Cartografía Electoral	UTSID	Mejorar el acceso a la información pública del IFE y de los Partidos Políticos
	DERFE	Instancias Administrativas y Juicios para la Protección de Derechos Políticos	UTSID	Optimizar la gestoría Web del IFE

Política General	Iniciativas		Objetivos Operativos Anuales
DERFE	Modelo Institucional de Módulos de Atención Ciudadana (Cambios de domicilio, adecuaciones, mobiliario y renovación de parque vehicular de módulos)		
DERFE	Modernización del esquema de impresión de Listados Nominales de Electores		
DERFE	Resecionamiento 2014		
DJ	Actualización y ampliación del Sistema de Medios de Impugnación		
DJ	Capacitación a personal de órganos descentrados		
DJ	Preparación para el Proceso Electoral Federal		
UNICOM	Portal de Internet		
UNICOM	PREP		
UTSID	Espacio Web de Biblioteca Digital		
UTSID	INFOMEX		
UTSID	Publicación de la currícula de los candidatos participantes en el Proceso Electoral Federal 2014-2015		
UTSID	Sistema de Consulta de las Obligaciones en Materia de Transparencia del IFE		

Política General	Iniciativas	Objetivos Operativos Anuales
Innovación institucional para efficientar la asignación y el ejercicio de los recursos	CDD Módulo de Información Ejecutiva del Proceso Electoral Federal	DEA Establecer un programa permanente de mantenimiento a los inmuebles propios de oficinas centrales
	DEA Cambio de Domicilio por Redistribución Electoral	DEA Establecer una estrategia de comunicación de los activos de información relevante
	DEA Incorporación de Juntas Distritales al SIGA	DEA Implementar el Sistema Integral para la Gestión Administrativa (SIGA) en Juntas Distritales
	DEA Sistema de Nómina de Proceso Electoral (SINOPE)	DEA Instrumentar los diferentes módulos de operación del Sistema Integral de Gestión Administrativa (SIGA)
	DEOE Voto Electrónico	DEA Optimizar el sistema de planeación, seguimiento y evaluación presupuestal orientado al Presupuesto Base
	DERFE Fortalecimiento de la Cartografía Electoral	DEA Optimizar la administración de los recursos financieros
	DERFE Tratamiento de expedientes históricos de información registral (digitalización)	DEA Optimizar los procesos relacionados con el Programa Anual de Adquisiciones, Arrendamientos y Servicios
	DESPE Sistema Integral de Información del Servicio Profesional Electoral	DEOE Actualizar los instrumentos para la asignación eficiente de recursos a las juntas distritales ejecutivas para el PEF 2014-2015
	DJ Implementar un Sistema de seguimiento de las resoluciones del órgano garante	DEOE Definir los recursos necesarios para el funcionamiento de las salas del SUJE
	DS Atención de Actividades del Proceso Electoral Federal 2014-2015	DEOE Gestionar la dotación y ministración de los bienes y servicios requeridos para las iniciativas de la DEDE
	UFRPP Plan de incidencia para el fortalecimiento de la fiscalización	DEOE Incrementar la oportunidad en la elaboración de los anexos técnicos y lineamientos para la contratación y uso de medios de comunicación
	UFRPP Sistema Integral de Fiscalización (SIF)	DERFE Realizar un plan de mejora del ejercicio del presupuesto
	UNICOM SIGETIC-implantación y evaluación	DESPE Administrar el Sistema de Indicadores de Desempeño de los procesos del SPE en SIISPE
	UTP Consolidación del Modelo de Planeación y del Modelo de Seguimiento, Medición y Evaluación	DESPE Ejercer el presupuesto adecuadamente
	UTP Fortalecimiento del Control Interno Institucional	DS Mantener actualizado el Archivo del Consejo General y la Junta General Ejecutiva.
	UTP Modelo de Administración por Procesos	DS Mantener el funcionamiento en el seguimiento de las actividades relevantes de las Juntas Locales y Distritales Ejecutivas
		DS Mantener el funcionamiento en el seguimiento de los asuntos que los Vocales Ejecutivos Locales hacen del conocimiento de la Junta General Ejecutiva
		DS Mantener el funcionamiento en el seguimiento del cumplimiento de acuerdos y resoluciones del Consejo General y Junta General Ejecutiva

Política General	Iniciativas	Objetivos Operativos Anuales
		Mantener el funcionamiento en la elaboración y publicación de las actas aprobadas por el Consejo General y la Junta General Ejecutiva
		Mantener la publicación de la Gaceta Electoral en la página de internet del Instituto
		Implementar los procesos del Sistema de Gestión y Mejora de los Procesos de TIC, y Administración de la Evaluación en DEA, DERFE y DEPPP
		Consolidar la implementación del catálogo de trámites y servicios de la gestión interna
		Difundir la Metodología IFE de Administración de Proyectos
		Mejorar la Administración de la Cartera de Proyectos

Política General	Iniciativas		Objetivos Operativos Anuales	
Apuntalamiento de la perspectiva de género y no discriminación	CDD DECEYEC	Programa estratégico de vinculación Educación cívica para la participación ciudadana	CDD DECEYEC	Ampliar la consulta del sitio de Género del Instituto
	UTIGYND	Equidad de género, no discriminación y cultura laboral	DEOE	Impulsar la política de institucionalización y transversalización de la perspectiva de género y la no discriminación
	UTIGYND	Impulso a la Igualdad de Género		Identificar en los sistemas informáticos de la DEOE incorporados en la RedIFE, las variables susceptibles de categorización por género
	UFRPP	Fiscalización Efectiva en Buen Ambiente Laboral, FEBAL.		
	UFRPP	Plan de incidencia para el fortalecimiento de la fiscalización		
	UFRPP	Proyecto de mejoramiento de capacidades institucionales para la igualdad desde la fiscalización		

Política General	Iniciativas	Objetivos Operativos Anuales
Impulso al desarrollo del capital humano	<p>DEA Análisis de competencias laborales en los puestos de la Dirección Ejecutiva de Administración</p> <p>DEPPP Fortalecimiento operativo del SIATE</p> <p>DERFE Acondicionamiento y Modernización de las instalaciones estratégicas de la DERFE</p> <p>DESPE Actualización de catálogo de cargos y puestos (DICCIONARIO DE COMPETENCIAS)</p> <p>DESPE Capacitación para apoyar el Proceso Electoral Federal</p> <p>DESPE Certificación de facilitadores</p> <p>DESPE Formación de funcionarios de alto rendimiento</p> <p>UTIGYND Equidad de género, no discriminación y cultura laboral</p> <p>UFRPP Fiscalización Efectiva en Buen Ambiente Laboral, FEBAL.</p> <p>UFRPP Proyecto de mejoramiento de capacidades institucionales para la igualdad desde la fiscalización</p> <p>UFRPP Sistema Integral de Fiscalización (SIF)</p> <p>UNICOM Programa de Capacitación en Materia de TIC</p> <p>UNICOM SIGETIC-Implantación y evaluación</p>	<p>CDD Administrar conocimiento institucional y difundir buenas prácticas</p> <p>CDD Desarrollar competencias para mejorar el desempeño laboral</p> <p>DEA Diseñar un programa de actividades de cultura laboral</p> <p>DEA Establecer un programa de simulacros de evaluación de inmuebles</p> <p>DEA Implementar un programa de desarrollo de trabajo en la DEA</p> <p>DECEYEC Fungir como apoyo en el proceso de Evaluación Anual del Desempeño de quienes pertenecen al SPE con actividades relacionadas con la DECEYEC</p> <p>DEPPP Diagnóstico del clima laboral de la DEPPP</p> <p>DEPPP Elaborar diagnóstico y planeación de proyectos de capacitación</p> <p>DERFE Diagnosticar el estado actual de las instalaciones de la DERFE</p> <p>DERFE Generar y aplicar un programa anual de comunicación y capacitación</p> <p>DERFE Medir el nivel de satisfacción de los espacios de trabajo a través de la implementación de encuestas</p> <p>DERFE Revisar los procesos operativos del RFE</p> <p>DERFE Revisar y, en su caso, rediseñar la estructura organizacional</p> <p>DESPE Desarrollar e incorporar actividades de Actualización Permanente al catálogo</p> <p>DESPE Generar políticas y estrategias encaminadas a potenciar áreas de mejora en los procesos del SPE</p> <p>DESPE Impartir el curso de inducción al IFE y al cargo/puesto al personal de carrera de nuevo ingreso al SPE</p> <p>DESPE Ocupar las vacantes del SPE con base en el mérito e igualdad de oportunidades</p> <p>DESPE Orientar el desempeño a resultados</p> <p>DESPE Preservar el apego del Servicio Profesional Electoral al mérito e igualdad de oportunidades</p> <p>UNICOM Definir, comunicar y ejecutar los procesos del marco rector del SIGETIC en las áreas del Instituto que gestionan TIC</p> <p>UNICOM Establecer y mantener un programa de capacitación de TIC</p>

Política General	Iniciativas	Objetivos Operativos Anuales
	UNICOM	Implementar los procesos del Sistema de Gestión y Mejora de los Procesos de TIC, y Administración de la Evaluación en DEA, DERFE y DEPPP
	UNICOM	Mejorar la satisfacción del personal adscrito a la Unidad con respecto al lugar de trabajo que tienen asignado
	UTSID	Implementar un programa de capacitación anual de la UTSID, para eficientar el ejercicio del derecho a la información

Política General	Iniciativas	Objetivos Operativos Anuales
Fomento del uso de tecnologías de información y comunicaciones, y mejorando su gestión institucional	CDD	Establecer una estrategia de comunicación de los activos de información relevante
	CNCS	Implementar el Sistema Integral para la Gestión Administrativa (SIGA) en Juntas Distritales
	CNCS	Incorporar la información del personal del Instituto al módulo de Recursos Humanos del SIGA
	DEA	Integral de Gestión Administrativa (SIGA)
	DEA	Optimizar el sistema de planeación, seguimiento y evaluación presupuestal orientado al Presupuesto Base
	DEOE	Optimizar la administración de los recursos financieros
	DEOE	Diseñar una interfaz gráfica para visualizar la información del SIJE 2015 durante la Jornada Electoral
	DEPPP	Integrar al sistema de cuestionarios los formularios correspondientes
	DEPPP	Atender la totalidad de requerimientos de información sobre verificación y monitoreo de las señales de Radio y TV
	DEPPP	Generar la totalidad de productos de información establecidos y requeridos sobre la verificación y monitoreo de las señales de radio y TV
	DEPPP	Mejoramiento a la infraestructura de captación de señales
	DEPPP	Renovación tecnológica del Sistema Integral de Verificación y Monitoreo (SIVEM)
	DERFE	Desarrollo de funcionalidades complementarias para la operación del Registro Federal de Electores (SIIRFE y Cartografía Electoral)
	DERFE	Fortalecer y Modernizar la Plataforma Tecnológica de Información y Comunicaciones
	DERFE	Fortalecimiento de los Programas de Depuración y Verificación y Mejora de la Calidad del Padrón Electoral
	DERFE	Modernización del esquema de impresión de Listados Nominales de Electores
	DERFE	Tratamiento de expedientes históricos de información registral (digitalización)
DERFE	Robustecimiento de medidas de seguridad a corto plazo para protección de información del Padrón Electoral	
	Operar los procesos del SPE a través del SIISPE	
	Mantener actualizado el Archivo del Consejo General y la Junta General Ejecutiva.	

Política General	Iniciativas		Objetivos Operativos Anuales	
	DEPE	Sistema Integral de Información del Servicio Profesional Electoral Actualización y ampliación del Sistema de Medios de Impugnación	DS	Mantener el funcionamiento en el seguimiento de las actividades relevantes de las Juntas Locales y Distritales Ejecutivas
	DJ	Adaptación del SIQYD a Órganos Desconcentrados	DS	Mantener el funcionamiento en el seguimiento de los asuntos que los Vocales Ejecutivos Locales hacen del conocimiento de la Junta General Ejecutiva
	DJ	Implementar un Sistema de seguimiento de los proyectos de resolución de procedimientos disciplinarios	DS	Mantener el funcionamiento en el seguimiento del cumplimiento de acuerdos y resoluciones del Consejo General y Junta General Ejecutiva
	DS	Atención de Actividades del Proceso Electoral Federal 2014-2015	DS	Mantener el funcionamiento en la elaboración y publicación de las actas aprobadas por el Consejo General y la Junta General Ejecutiva
	DS	Mantenimiento del archivo del CG y la JGE	DS	Mantener la publicación de la Gaceta Electoral en la página de internet del Instituto
	UFRPP	Sistema Integral de Fiscalización (SIF)	UNICOM	Realizar las funciones del Comité de Gestión Electrónica del Instituto Federal Electoral
	UNICOM	Implementar herramientas para el control de acceso	UNICOM	Acrescentar la disponibilidad y flexibilidad en los servicios e infraestructura de TIC
	UNICOM	Portal de Internet	UNICOM	Definir, comunicar y ejecutar los procesos del marco rector del SIGETIC en las áreas del Instituto que gestionan TIC
	UNICOM	Portal de Intranet	UNICOM	Desarrollar soluciones tecnológicas alineadas y con apego a lo que ordena el manual de normas y procedimientos del marco Rector del SIGETIC
	UNICOM	Programa de Capacitación en Materia de TIC	UNICOM	Eficientar los procesos en materia de Tecnologías de la Información y Comunicaciones en el Instituto
	UNICOM	Renovación del contrato de comunicaciones	UNICOM	Establecer y mantener un programa de capacitación de TIC
	UNICOM	Robustecer la infraestructura de procesamiento, almacenamiento, comunicaciones y eléctrica	UNICOM	Implementar los procesos del Sistema de Gestión y Mejora de los Procesos de TIC, y Administración de la Evaluación en DEA, DERFE y DEPPP
	UNICOM	SIGETIC-Implantación y evaluación	UNICOM	Impulsar la alineación de TIC
	UTSID	Digitalización del acervo histórico	UNICOM	Mejorar la atención a las solicitudes de servicio y soporte técnico a los usuarios de RedIFE
	UTSID	Espacio Web de Biblioteca Digital	UTP	Evaluar TIC y proponer mejoras
	UTSID	INFOMEX	UTP	Mantener en operación la infraestructura de TIC
	UTSID	Publicación de la currícula de los candidatos participantes en el Proceso Electoral Federal 2014-2015	UTP	Mejorar la operación de la Plataforma para la Administración de Proyectos del IFE
	UTSID		UTSID	Incrementar las colecciones digitales biblio-hemerográficas

Política General					
	UTSID	Iniciativas	UTSID	Objetivos Operativos Anuales	
		Sistema de Consulta de las Obligaciones en Materia de Transparencia del IFE		Optimizar la gestoria Web del IFE	

Información cuantitativa del Presupuesto del Instituto Federal Electoral para el ejercicio 2014

1. Resumen por Unidad Responsable, Programa, Capítulo, Categoría Presupuestal y Proyectos
2. Informe presupuestal de la Cartera Institucional de Proyectos 2014
3. Financiamiento Público a Partidos Políticos
4. Resumen por Programa y Capítulo de Gasto
5. Resumen por Unidad Responsable, Programa, Capítulo y Proyecto
6. Resumen por Capítulo, Concepto, Partida Presupuestal y Programa
7. Resumen por Unidad Responsable y Capítulo de Gasto
8. Resumen por Programa, Unidad Responsable, Subprograma y Capítulo de Gasto
9. Tabulador para puestos de la Rama Administrativa
10. Tabulador para puestos del Servicio Profesional Electoral
11. Estructura Ocupacional 2014

INSTITUTO FEDERAL ELECTORAL
 Dirección Ejecutiva de Administración
 Presupuesto Aprobado 2014

Resumen por Unidad Responsable, Programa, Capítulo, Categoría Presupuestal y Proyectos

Versión: 4.APROBADO

Descripción	Total	
Presupuesto base	6,183,782,794	79.4%
Proyectos	1,606,076,050	20.6%
<i>Proceso Electoral Federal 2014-2015</i>	<i>539,799,052</i>	<i>6.9%</i>
<i>Actualización de los procesos registrales electorales</i>	<i>685,639,458</i>	<i>8.8%</i>
<i>Desarrollo de los valores democráticos promoción de la participación ciudadana y la educación cívica</i>	<i>54,124,117</i>	<i>0.7%</i>
<i>Innovación y cambio institucional</i>	<i>326,513,423</i>	<i>4.2%</i>
Total	7,789,858,844	100%

INSTITUTO FEDERAL ELECTORAL
Dirección Ejecutiva de Administración
Presupuesto Aprobado 2014

Resumen por Unidad Responsable, Programa, Capítulo, Categoría Presupuestal y Proyectos

Versión: 4-APROBADO

Descripción	Presupuesto base	Proceso Electoral Federal 2014-2015	Actualización de los procesos registrales electorales	Desarrollo de los valores democráticos promoción de la participación ciudadana y la educación cívica	Innovación y cambio institucional	Total	(%)
Unidad Responsable							
101 Presidencia del Consejo	43,981,882					43,981,882	0.7%
102 Consejeros Electorales	152,034,868					152,034,868	2.0%
103 Secretaría Ejecutiva	41,306,042					41,306,042	0.5%
104 Coordinación Nacional de Comunicación Social	48,075,189	5,599,324		800,000	4,168,680	58,643,193	0.8%
105 Coordinación de Asuntos Internacionales	26,145,474			5,882,700	1,428,503	33,456,677	0.4%
106 Dirección del Secretariado	40,612,150	6,455,004			255,000	47,322,154	0.6%
107 Contraloría General	117,675,689					117,675,689	1.5%
108 Dirección Jurídica	81,027,615	18,667,392			4,485,224	104,180,231	1.3%
109 Unidad de Servicios de Informática	289,253,046	77,701,052			60,360,665	427,314,763	5.5%
110 Centro para el Desarrollo Democrático	34,306,937	6,850,007			1,200,000	42,356,944	0.5%
111 Dirección Ejecutiva del Registro Federal de Electores	512,118,072	10,203,421	462,165,878			984,487,371	12.6%
112 Dirección Ejecutiva de Perrogativas y Partidos Políticos	161,064,648	18,024,287			148,389,881	327,488,816	4.2%
113 Dirección Ejecutiva de Organización Electoral	70,430,538	81,826,920			3,314,662	155,572,120	2.0%
114 Dirección Ejecutiva del Servicio Profesional Electoral	75,826,402	799,998			11,227,865	87,854,265	1.1%
115 Dirección Ejecutiva de Capacitación Electoral y Educación Cívica	109,650,312	71,475,093		35,901,417		217,026,822	2.8%
116 Dirección Ejecutiva de Administración	514,130,238	8,241,235			10,400,000	532,771,473	6.8%
117 Consejeros del Poder Legislativo y Representantes de Partidos Políticos	81,401,824					81,401,824	1.0%
118 Unidad Técnica de Servicios de Información y Documentación	32,949,269	107,136			4,844,593	37,900,998	0.5%
120 Unidad de Fiscalización de los Recursos de los Partidos Políticos	98,969,136				10,576,777	109,545,913	1.4%
121 Unidad de Planeación	31,428,800				20,427,681	51,856,481	0.7%
122 Unidad Técnica de Igualdad de Género y No Discriminación	6,649,863				5,423,892	12,072,755	0.2%
200 Juntas Locales Ejecutivas	971,307,176	28,722,828	35,423,026	11,540,000	40,000,000	1,046,993,030	13.4%
300 Juntas Distritales Ejecutivas	2,643,438,624	205,125,355	188,050,554			3,076,614,533	39.5%
Total General	6,183,782,794	539,799,052	685,639,458	54,124,117	326,513,423	7,789,858,844	100.0%
Programa							
M001 Administración de Recursos	1,517,314,473	8,241,235				1,575,955,708	20.2%
M002 Organización del Servicio Profesional Electoral	75,826,402	799,998				87,854,265	1.1%
O001 Apoyo a la función pública y al mejoramiento de la gestión	124,324,552					129,748,444	1.7%
P001 Planeación, Innovación, Seguimiento y Evaluación	31,428,800					20,427,681	0.7%
R002 Organizar procesos electorales federales	374,490,427	135,798,560				513,603,649	6.6%
R003 Capacitar y educar para el ejercicio democrático de la ciudadanía	412,461,479	93,516,599		47,441,417		553,419,495	7.1%
R005 Actualizar el padrón electoral y expedir la credencial para votar	1,776,389,533	150,774,058	685,639,458			2,612,803,049	33.5%
R008 Órganos de Dirección y Soporte Jurídico Electoral	1,121,863,389	41,126,796				1,167,730,409	15.0%
R009 Administrar las Perrogativas a Partidos Políticos y Fiscalizar sus recursos	316,953,824	19,284,287				336,238,111	4.2%
R010 Vinculación con la Sociedad	141,476,869	12,556,467		6,682,700		160,715,036	2.1%
R011 Tecnologías de la Información y Comunicaciones	289,253,046	77,701,052				366,954,098	4.6%
Total por Programa	6,183,782,794	539,799,052	685,639,458	54,124,117	326,513,423	7,789,858,844	100.0%
Capítulo							
1000 Servicios Personales	4,664,939,051	218,028,812	201,815,418	5,974,923	26,422,328	5,117,180,532	65.8%
2000 Materiales y Suministros	141,457,430	51,408,639	39,187,842	5,816,960	1,349,438	239,220,309	3.1%
3000 Servicios generales	1,325,828,792	190,344,694	387,089,520	15,800,514	176,982,911	2,096,046,431	26.8%
4000 Transferencias, asignaciones, subsidios y otras ayudas	48,383,922	39,188,288	1,847,861	26,531,720	750,000	116,701,791	1.5%
5000 Bienes Muebles, Inmuebles e Intangibles	3,173,599	40,828,619	55,698,817		121,008,746	220,709,781	2.8%
Total por Capítulo	6,183,782,794	539,799,052	685,639,458	54,124,117	326,513,423	7,789,858,844	100.0%

INSTITUTO FEDERAL ELECTORAL
Dirección Ejecutiva de Administración
Presupuesto Aprobado 2014

Resumen por Unidad Responsable, Programa, Capítulo, Categoría Presupuestal y Proyectos

Versión: 4.APROBADO

Proyectos	Total
02 Proceso Electoral Federal 2014-2015	539,799,052
PE00100 Programa estratégico de vinculación	4,600,006
PE00106 Publicaciones	500,000
PE00101 Portal Sé Ciudadan@ (Micrositio Democracia intercultural)	100,000
PE00102 Eventos de vinculación académica	1,205,000
PE00103 Materiales de divulgación (impresos y multimedia)	600,000
PE00104 Concursos de divulgación de la materia político electoral	50,000
PE00105 Actividades realizadas con organizaciones civiles, instituciones públicas y de educación superior con las que se tiene convenio de colaboración académica	745,000
PE00107 Centro de información político electoral	1,400,006
PE00200 Asesorías en materia de comunicación	1,440,000
PE00201 Reuniones mensuales	288,000
PE00202 Reuniones mensuales que permitan un flujo constante de información entre la empresa contratada	288,000
PE00203 Entrenamientos a funcionarios del IFE en materia de entrevistas a medios de comunicación (media training) realizados a través de sesiones de simulación de entrevistas, análisis y recomendaciones personalizadas.	288,000
PE00204 Grabaciones de los media training	288,000
PE00205 Informe final de media training	288,000
PE00300 Reuniones nacionales de comunicación social	900,000
PE00301 Generación de materiales y logística para la primera Reunión Nacional	300,000
PE00302 Generación de materiales y logística para la segunda Reunión Nacional	300,000
PE00303 Generación de materiales y logística para la tercera Reunión Nacional	300,000
PE60300 Monitoreo de propaganda política y encuestas electorales	259,324
PE60301 Base de datos de propaganda	21,791
PE60302 Base de datos encuestas	21,791
PE60303 Testigos de propaganda y encuestas	215,742
PE60600 Difusión PEF 2014-2015	3,000,000
PE60601 Carpeta de Ejecución de Proyectos de la CNCS	3,000,000
PE01800 Actualización y publicación de ordenamientos electorales aprobados por el CG	5,055,000
PE01801 Ordenamientos electorales	5,055,000
PE01900 Atención de Actividades del Proceso Electoral Federal 2014-2015	1,400,004
PE01901 Calendario Integral del Proceso Electoral Federal (CIPEF) 2014-2015	500,000
PE01902 Atención a actividades del PEF 2011-2012	900,004
PE01600 Preparación para el Proceso Electoral Federal	11,028,644
PE01601 prestadores de servicios	6,228,644
PE01602 Reporte de adquisiciones de mobiliario y equipo	4,800,000
PE01500 Capacitación a personal de órganos desconcentrados	6,500,000
PE01501 Capacitación a personal de órganos desconcentrados a través de cinco eventos	6,500,000
PE01700 Actualización y ampliación del Sistema de Medios de Impugnación	526,909
PE01701 Diseño e implementación Sistema de Impugnaciones para Órganos Desconcentrados	526,909
PE01400 Adaptación del SIQyD a Órganos Desconcentrados	611,839
PE01401 Mejora y actualización del SIQyD para su implementación a Órganos Desconcentrados	611,839
PE50500 PREP	36,614,440
PE50501 Planeación y coordinación central	7,363,832
PE50502 Desarrollo de sistemas del PREP	12,417,507
PE50503 Infraestructura de procesamiento, almacenamiento y comunicaciones	11,789,109
PE50504 Equipo de digitalización de Actas	5,043,992

INSTITUTO FEDERAL ELECTORAL
Dirección Ejecutiva de Administración
Presupuesto Aprobado 2014

Resumen por Unidad Responsable, Programa, Capítulo, Categoría Presupuestal y Proyectos

Versión: 4.APROBADO

Proyectos		Total
PE02100	Portal de Intranet	4,550,027
PE02101	Portal de Intranet	4,550,027
PE02200	Portal de Internet	1,916,678
PE02201	Portal de Internet (Implementación y configuración del nuevo portal)	1,916,678
PE02000	Robustecer la infraestructura de procesamiento, almacenamiento, comunicaciones y eléctrica	34,619,907
PE02001	Infraestructura de procesamiento, almacenamiento y comunicaciones para sistemas de Apoyo Institucional y PEF 2014-2015	20,575,734
PE02002	Herramientas para pruebas de sistemas	4,039,262
PE02003	Infraestructura de cableado estructurado para Centro de Datos	450,000
PE02004	Rehabilitación de infraestructura de comunicaciones en órganos delegacionales	6,554,911
PE02005	Infraestructura para los sistemas de soporte Centro de Datos	3,000,000
PE11300	Módulo de Información Ejecutiva del Proceso Electoral Federal	2,250,001
PE11301	Consultoría a las áreas usuarias y seguimiento del desarrollo del módulo de información ejecutiva	350,000
PE11302	Desarrollo de la versión 1.0 del Módulo de Información Ejecutiva del Proceso Electoral Federal	1,900,001
PE01100	Fortalecimiento del Servicio de Atención Ciudadana para el PEF 2014-2015	2,080,617
PE01101	Reforzamiento de Personal para la renovación 09 y 12 conjunta con la CAI	2,080,617
PE00900	Verificación Nacional Muestral 2014, Comité Técnico del Padrón Electoral y Reuniones Regionales Preparatorias del PEF 2014-2015	31,513,069
PE00901	Verificación Nacional Muestral 2014	29,759,389
PE00902	Actividades y trabajos del Comité Técnico del Padrón Electoral	1,753,680
PE01000	Modernización del esquema de impresión de Listados Nominales de Electores	1,500,000
PE01001	Nuevo Modelo de la Lista Nominal de Electores	1,500,000
PE00400	Registro de partidos y agrupaciones políticas nacionales	9,178,809
PE00401	Contratación y capacitación de personal por honorarios que verificará el cumplimiento de los requisitos para formar un partido y una agrupación	7,933,409
PE00403	Apoyo presencial del personal de la DEPPP en las celebración de asambleas estatales, distritales y nacionales constitutivas	167,800
PE00404	Productos alimenticios para el personal derivado de actividades extraordinarias	325,600
PE00405	Equipo de Radiocomunicación	132,000
PE00402	Apoyo a órganos desconcentrados	620,000
PE00600	Sistema de registro de precandidatos y candidatos	1,050,083
PE00601	Actualización del Sistema de Registro de Precandidatos y Candidatos	1,050,083
PE50600	Reforzamiento para la administración de los tiempos electorales en radio y tv	2,315,378
PE50602	Asistencia para el pautado	852,854
PE50603	Asistencia en el registro de materiales	60,918
PE50604	Apoyo en la operación de ingesta y reproducción	121,835
PE50605	Apoyo en la operación satelital	121,835
PE50606	Asistencia en la operación de audio y video	182,754
PE50607	Apoyo en la distribución y control de materiales	487,344
PE50601	Apoyo en el monitoreo de medios	487,838
PE00700	Monitoreo de Programas de Radio y TV que difunden noticias	6,100,017
PE00701	Contrato de servicios	6,100,017
PE40800	Documentación y Materiales Electorales	45,887,994
PE40801	Documentos sin emblemas y artículos adicionales para las casillas a instalar.	19,346,362
PE40802	Contratación de recursos humanos para el seguimiento de la producción de los documentos electorales.	246,603

INSTITUTO FEDERAL ELECTORAL
 Dirección Ejecutiva de Administración
Presupuesto Aprobado 2014

Resumen por Unidad Responsable, Programa, Capítulo, Categoría Presupuestal y Proyectos

Versión: 4.APROBADO

Proyectos		Total
PE40803	Diseño de los prototipos de materiales electorales para el PEF 2014-2015 para su presentación al Consejo General y licitación.	773,642
PE40804	Contratación de recursos humanos para apoyo en el proceso de licitación de los materiales electorales.	72,602
PE40805	Propuesta de inmuebles para instalar la Bodega Central de Organización Electoral en 2015.	9,330
PE40806	Resguardo de los paquetes electorales de 2006, concentrados en la bodega nacional y, en su caso, la destrucción.	9,918,605
PE40807	Acondicionamiento de las bodegas distritales y espacios de custodia en las Juntas Distritales Ejecutivas.	15,520,850
PE50800	Sistemas Informáticos de la DEOE	11,505,882
PE50801	Sistemas de la Red IFE que opera la DEOE	10,561,064
PE50802	Sistema de Consulta de la Estadística de las Elecciones Federales 2011-2012. Móviles	518,856
PE50803	Desarrollo de aplicación para dispositivos móviles para digitalización, transferencia y reconocimiento de datos que contienen las actas de escrutinio y cómputo	425,962
PE40200	Integración y funcionamiento de órganos permanentes	36,131,238
PE40201	Reuniones de Planeación del PEF 2014-2015	8,898,026
PE40204	Personal temporal de Oficinas Centrales.	779,433
PE40205	Visitas de Supervisión a las juntas ejecutivas	661,995
PE40206	Adecuación de los inmuebles de las juntas ejecutivas locales y distritales	16,600,000
PE40207	Equipamiento de las juntas ejecutivas locales y distritales	2,988,000
PE40202	Personal temporal de las juntas locales ejecutivas.	1,658,432
PE40203	Personal temporal de las juntas distritales ejecutivas.	4,545,352
PE40300	Integración y funcionamiento de órganos temporales	34,573,271
PE40304	Reunión Nacional de Consejeros Electorales Locales	2,721,499
PE40301	Dietas de asistencia de los consejeros electorales locales	13,092,960
PE40303	Apoyo financiero a consejeros electorales locales	1,678,912
PE40302	Dietas de asistencia de los consejeros electorales distritales	17,079,900
PE40500	Ubicación e instalación de casillas	4,653,731
PE40501	Productos cartográficos	450,000
PE40502	Recorridos de las juntas locales ejecutivas	557,702
PE40503	Recorridos de las juntas distritales ejecutivas	3,646,029
PE40900	Comunicación en las juntas distritales para la jornada electoral 2015	1,320,636
PE40901	Asignación de medios de comunicación para CAE y SE	350,266
PE40902	Elaboración de materiales de capacitación para el esquema de transmisión de la información	533,088
PE40903	Análisis nacional de cobertura de medios de comunicación	271,282
PE40904	Pruebas de comunicación	166,000
PE41100	Sistema de Información sobre el desarrollo de la Jornada Electoral (SIJE) 2015	1,725,808
PE41101	Informe sobre la estrategia de capacitación y materiales para el SIJE 2015	586,300
PE41102	Informe de la estrategia de generación de documentos normativos del SIJE 2015	664,208
PE41103	Informe sobre el acondicionamiento de la Sala del SIJE	475,300
PE01300	Capacitación para apoyar el Proceso Electoral Federal	799,998
PE01301	Elaboración e impartición de Curso 1	399,999
PE01302	Elaboración e impartición de Curso 2	399,999
PE10200	Estrategia de educación cívica para la promoción de la participación ciudadana en el PEF 2015	5,124,305
PE10201	Estrategia de promoción de la participación ciudadana	2,822,609
PE10202	Consulta Infantil y Juvenil 2015	2,301,696
PE20200	Difusión para incentivar la Participación Ciudadana en el PEF 2014-2015	7,336,362

INSTITUTO FEDERAL ELECTORAL
Dirección Ejecutiva de Administración
Presupuesto Aprobado 2014

Resumen por Unidad Responsable, Programa, Capítulo, Categoría Presupuestal y Proyectos

Versión: 4.APROBADO

Proyectos	Total
PE20201 Campaña Institucional 2014-2015	7,336,362
PE20400 Capacitación electoral para la organización, desarrollo y vigilancia del Proceso Electoral Federal	66,756,123
PE20401 Manuales y materiales para los diferentes actores (SE, CAE, ciudadanos sorteados y funcionarios de casilla)	43,614,184
PE20402 Diseño de Sistemas Informáticos para la Integración de Mesas Directivas de Casilla	16,067,934
PE20403 Socialización de la Estrategia de Capacitación y Asistencia Electoral 2014-2015	7,074,005
PE20300 Capacitación electoral para la integración de mesas directivas de casillas	14,299,809
PE20302 Actividades de preparación de la primera insaculación	5,546,422
PE20303 Actividades de preparación para la elaboración del Listado de Ciudadanos Aptos	1,111,924
PE20304 Preparación de la segunda insaculación	6,641,464
PE20301 Secciones de Atención Especial	999,999
PE11000 Sistema de Nómina de Proceso Electoral (SINOPE)	8,241,235
PE11001 Sistema informático	8,241,235
PE02300 Publicación de la currícula de los candidatos participantes en el PEF 2014-2015	107,136
PE02301 Sistema ¡Candidatas y Candidatos: Conócelos!	107,136
PE01200 Fortalecer CAI mediante la implementación de Módulos de Atención Ciudadana adicionales	99,680,372
PE01201 Fortalecimiento a la CAI mediante la implementación de Módulos de Atención Ciudadana	99,680,372
PE00500 Verificación de Padrón de Afiliados de partidos	640,000
PE00501 Apoyo a Juntas Locales Ejecutivas	640,000
PE00800 Estrategia de renovación de credenciales 09 y 12	16,000,000
PE00801 Campaña de información en apoyo al reemplazo de Credenciales 09 y 12	16,000,000
PE11200 Apoyo de Auxiliares Jurídicos para Juntas Distritales Ejecutivas	16,004,400
PE11201 Contratación de 300 auxiliares jurídicos, uno para cada Junta Distrital (Consejos Distritales) para apoyo a los asuntos legales de las mismas.	16,004,400
04 Actualización de los procesos registrales electorales	685,639,458
PR10100 Acondicionamiento y Modernización de las instalaciones estratégicas de la DERFE	9,000,004
PR10101 Acondicionar, remodelar y mantenimiento a las instalaciones eléctricas	800,000
PR10102 Acondicionar, remodelar y reubicar espacios de la DERFE	6,816,908
PR10103 Renovar el parque vehicular de la DERFE a nivel central, que ya cumplió su vida útil	1,383,096
PR10200 Instancias Administrativas y Juicios para la Protección de Derechos Políticos	1,342,248
PR10201 Opiniones Técnicas Normativas y oficios de atención a cumplimientos TEPJF	1,342,248
PR10500 Fortalecimiento de los Programas de Depuración y Verificación y Mejora de la Calidad del Padrón Electoral	42,041,504
PR10501 Programa para la detección y eliminación de registros duplicados en gabinete	3,023,741
PR10502 Revisión de la Lista Nominal de Electores derivado de las observaciones presentadas por las Representaciones de los Partidos Políticos, a fin de integrar el informe que se presenta al Consejo General del IFE y a la CNV.	212,055
PR10503 Programa para la regularización de ciudadanos excluidos indebidamente del Padrón Electoral y la Lista Nominal de Electores producto del procesamiento de los trámites de Credencial para Votar.	445,887
PR10504 Tratamiento de trámites y registros con datos y domicilios presuntamente irregulares	18,393,714
PR10505 Formulación de Avisos Ciudadanos, previo a la cancelación del trámite	9,997,060
PR10506 Aplicación de los Procedimientos de Reincorporación por petición ciudadana en MAC y Reincorporación por Notificación Judicial	9,969,047
PR10600 Reseccionamiento 2014	11,106,885
PR10601 Aplicar la normatividad a secciones electorales fuera de rango	11,106,885
PR00100 Operación de los MAC y Productos Registrales (Producción de Credenciales y SIIM)	441,607,589

INSTITUTO FEDERAL ELECTORAL
 Dirección Ejecutiva de Administración
Presupuesto Aprobado 2014

Resumen por Unidad Responsable, Programa, Capítulo, Categoría Presupuestal y Proyectos

Versión: 4.APROBADO

Proyectos	Total
PR00101 Continuidad a la Operación de Módulos de Atención Ciudadana con presupuesto de proyectos	200,444,242
PR00104 Vestuario para el personal de MAC	5,000,003
PR00105 Administración del contrato IFE/052/2011 arrendamiento de vehiculos	12,332,580
PR00102 Servicio de la producción y distribución de la Credencial para Votar	151,418,213
PR00103 Servicio de identificación biométrica mediante la comparación de 10 huellas dactilares	72,412,551
PR00500 Servicio de Atención Ciudadana	11,499,456
PR00501 Continuidad de la atención ciudadana	11,499,456
PR00700 Fortalecer y Modernizar la Plataforma Tecnológica de Información y Comunicaciones	99,678,390
PR00709 Infraestructura para la Dirección de Atención Ciudadana	7,500,000
PR00704 Actualización de IT digitalización de expedientes históricos de información registral	3,815,000
PR00705 Acondicionamiento y modernización de los Centros de Cómputo.	5,000,000
PR00701 Actualización de los equipos de cómputo del personal de oficinas centrales y vocalías del Registro Federal de Electores (servicios administrados)	6,500,000
PR00702 Actualización de la IT de Comunicaciones (Equipos de comunicaciones, cableado estructurado)	4,916,489
PR00703 Sistema de Telefonía IP	8,999,404
PR00706 Reforzamiento y renovación gradual de la IT de alta disponibilidad.	10,973,890
PR00707 Infraestructura de cómputo y periféricos para la operación de MAC's que han superado su vida útil	46,474,766
PR00708 Infraestructura para cartografía (Tabletas y GPS inalámbricas)	5,498,841
PR00600 Modelo Institucional de Módulos de Atención Ciudadana (Cambios de domicilio, adecuaciones, mobiliario y renovación de parque vehicular de módulos)	34,252,086
PR00601 Cambios de inmueble, acondicionamiento y servicios básicos de operación 30 mac	34,252,086
PR00300 Desarrollo de funcionalidades complementarias para la operación del Registro Federal de Electores (SIIRFE y Cartografía Electoral)	16,974,253
PR00307 Desarrollo de sistemas cartográficos	1,263,360
PR00301 Funcionalidad para que en cada estación de trabajo de los MAC se permitan realizar la totalidad de las actividades operativas (captura de datos, captura de biometrías e impresión de documentos)	2,000,000
PR00302 Integración al SIIRFE y automatización de los procedimientos de depuración correctiva	3,500,000
PR00303 Funcionalidad del catálogo electrónico de credenciales robadas y extraviadas y mecanismos de consulta del mismo.	3,174,914
PR00304 Funcionalidad para el monitoreo y seguimiento de la credencial para votar en cada uno de los puntos de distribución con lo cual se pueden detectar puntos de mejora para reducción de tiempos de distribución y entrega de la credencial.	1,900,000
PR00305 Módulo de componentes de análisis registral y análisis jurídico.	2,543,815
PR00306 Modulo de componentes de procesamiento de tramites de actualización del padrón electoral.	2,592,164
PR00400 Tratamiento de expedientes históricos de información registral (digitalización)	5,646,133
PR00401 Digitalización de 25 millones de documentos.	4,648,955
PR00402 Migración de 67 mil medios magnéticos y desmagnetización y destrucción de 156 medios	997,178
PR00200 Fortalecimiento de la Cartografía Electoral	4,090,910
PR00201 Operativo en campo a nivel nacional de Atención a Ciudadanos con referencia geoelectoral desactualizada	4,090,910
PR00800 Robustecimiento de medidas de seguridad a corto plazo para protección de información del Padrón Electoral	8,400,000
PR00801 Solución de cifrado de información	8,400,000

INSTITUTO FEDERAL ELECTORAL
 Dirección Ejecutiva de Administración
Presupuesto Aprobado 2014

Resumen por Unidad Responsable, Programa, Capítulo, Categoría Presupuestal y Proyectos

Versión: 4.APROBADO

Proyectos	Total
05 Desarrollo de los valores democráticos promoción de la participación ciudadana y la educación cívica	54,124,117
VD10200 Generación y socialización de información sobre calidad de la ciudadanía	6,282,704
VD10201 Socialización del Primer Informe país de la calidad de ciudadanía en México	2,632,250
VD10202 Informe especial sobre tema de la agenda pública	469,000
VD10203 Estrategia de redes de intercambio de información y generación de conocimiento	1,708,354
VD10204 Sistema Nacional de Información para la Construcción de Ciudadanía	1,473,100
VD10300 Educación Cívica para la participación ciudadana	37,978,993
VD10301 Procesos de formación ciudadana para adultos	4,050,000
VD10302 Convenios de colaboración para impulsar la participación de las mujeres	10,200,000
VD10303 Estrategia interinstitucional para la formación ciudadana juvenil	5,861,077
VD10304 Parlamento de las Niñas y los Niños de México	5,233,280
VD10305 Proyectos de Convivencia Democrática en Escuelas de Educación Básica	4,421,546
VD10306 Procesamiento de información sobre participación ciudadana en elecciones federales de 2006	498,000
VD10307 Estrategia de formación para la incidencia en políticas públicas	4,290,922
VD10308 Conformación de una Red de OSC (Comunidad de Práctica)	1,299,767
VD10309 Plataformas temáticas participativas entre partidos políticos y sociedad civil	2,124,401
VD30100 Vinculación con mexicanos residentes en el extranjero	110,000
VD30101 Informe Final	110,000
VD00200 IFE radio e IFE TV	800,000
VD00201 Transmisiones	800,000
VD00100 Programa Internacional de Capacitación e Investigación Electoral	5,772,700
VD00101 Informe final Curso Especializado para África	910,000
VD00102 Informe final Curso Especializado para Asia	895,000
VD00103 Informe final Curso Especializado para América Latina	725,000
VD00104 Informe final de la Jornada Electoral Interamericana	927,500
VD00105 Informe final del Seminario Internacional	315,200
VD00106 Libro blanco del Foro de la Democracia Latinoamericana	2,000,000
VD00300 Impulso de prácticas y políticas públicas que favorezcan la construcción de ciudadanía	3,179,720
VD00301 Estrategia de promoción de buenas prácticas.	3,179,720
06 Innovación y cambio institucional	326,513,423
IN21400 Sistema Integral de Información del Servicio Profesional Electoral	6,952,864
IN21401 Análisis, diseño, desarrollo, pruebas y liberación de la funcionalidad del proceso SPE "A"	1,470,836
IN21402 Ajustes y mantenimiento a funcionalidades existentes	1,820,956
IN21403 Soporte técnico y mantenimiento a la suite OEB	860,120
IN21404 Análisis, diseño, desarrollo, pruebas y liberación de la funcionalidad del proceso SPE "B"	1,400,476
IN21405 Análisis, diseño, desarrollo, pruebas y liberación de la funcionalidad del proceso SPE "C"	1,400,476
IN30100 Evaluación de imagen institucional	1,452,501
IN30101 Estudio en vivienda, primer levantamiento	347,896
IN30102 Estudio en vivienda, segundo levantamiento	347,896
IN30103 Estudio en vivienda, tercer levantamiento (PEF 2014- 2015)	408,813
IN30104 Estudio en vivienda, cuarto levantamiento (PEF 2014- 2015)	347,896
IN40200 Proyecto de mejoramiento de capacidades institucionales para la igualdad desde la fiscalización	1,780,001
IN40201 Reglamentación interna transversal	230,001
IN40202 Plan de Trabajo de la Unidad para transversalización	110,000
IN40203 Recuperación y adaptación de la DNC al plan de competencias	110,000
IN40204 Curso inducción a la fiscalización del gasto programado	392,000

INSTITUTO FEDERAL ELECTORAL
Dirección Ejecutiva de Administración
Presupuesto Aprobado 2014

Resumen por Unidad Responsable, Programa, Capítulo, Categoría Presupuestal y Proyectos

Versión: 4.APROBADO

Proyectos			Total
IN40205	Informe del avance trimestral del ejercicio de actividades específicas y liderazgo político de las mujeres		150,000
IN40206	Metodología de evaluación de impacto del gasto programado		350,000
IN40207	Descripción de perfiles con base en la NORMA MEXICANA NMX-R-025-SCFI-2012		230,000
IN40208	Diplomado Fiscalización del gasto programado		98,000
IN40209	Certificación de los diplomantes de fiscalización del gasto programado		110,000
IN50100	Monitoreo y estrategia de comunicación en Redes Sociales		2,716,179
IN50101	Monitoreo diario de internet y redes sociales		2,716,179
IN50200	Voto Electrónico		1,428,372
IN50201	Difusión del voto electrónico		112,875
IN50202	Mejoras aplicadas al prototipo 4.0		1,250,529
IN50203	Investigación de mecanismos alternos para la recepción, computo y transmisión de resultados a través de medios electrónicos.		64,968
IN50300	Sistema de Consulta de las Obligaciones en Materia de Transparencia del IFE		1,539,005
IN50301	Sistema de Consulta de las Obligaciones en Materia de Transparencia del IFE		1,539,005
IN50400	INFOMEX		800,002
IN50401	Adecuaciones al sistema INFOMEX-IFE		800,002
IN50700	Espacio Web de Biblioteca Digital		1,850,011
IN50701	Base de datos compuesta por documentos procesados, previamente seleccionados (Ebooks, Revistas digitales, etc)		227,074
IN50702	Evaluación cualitativa del acervo para el desarrollo de colecciones especializadas de Red de Bibliotecas		524,805
IN50703	Disco duro de almacenamiento		100,000
IN50704	Material promocional		150,000
IN50705	Pasajes y viáticos para asistir a eventos de promoción		200,004
IN50706	Adquisición de material informativo en formato digital		600,000
IN50707	Mobiliario para el área de servicio		23,004
IN50708	Mejoras al área de servicio		25,124
IN50900	Renovación tecnológica del Sistema Integral de Verificación y Monitoreo (SIVEM)		133,300,000
IN50901	Contratos de adquisición de equipos y servicios		133,300,000
IN51800	Digitalización del acervo histórico		655,575
IN51801	Reporte de supervisión y control de las actividades de digitalización.		244,629
IN51802	Reporte de documentos descritos.		185,236
IN51803	Reporte de digitalización de documentos y mejora de la calidad de las imágenes.		125,506
IN51804	Reporte de usuarios atendidos y asesorías (personales y telefónicas)		85,004
IN51805	Equipamiento para la digitalización		15,200
IN10100	Fiscalización Efectiva en Buen Ambiente Laboral, FEBAL.		1,540,397
IN10101	Diagnóstico de la interiorización de la PEG en el personal de la UFRPP		110,000
IN10102	Fomento de nuevos liderazgos relacionados a la fiscalización efectiva.		270,399
IN10103	Capacitación enfocada a la comunicación competente en los procedimientos de fiscalización		396,600
IN10104	Análisis estratégico de las actividades del Comité FEBAL.		454,199
IN10105	Fondo estratégico para la atención de acciones de fiscalización efectiva en buen ambiente laboral .		309,199
IN02000	Equidad de género, no discriminación y cultura laboral		1,198,892
IN02001	Eventos Todo el Personal		275,100
IN02002	Eventos Mandos Medios		766,792
IN02003	Eventos Grupo Protocolo		157,000
IN02100	Impulso a la Igualdad de Género en el Servicio Profesional		4,225,000

INSTITUTO FEDERAL ELECTORAL
Dirección Ejecutiva de Administración
Presupuesto Aprobado 2014

Resumen por Unidad Responsable, Programa, Capítulo, Categoría Presupuestal y Proyectos

Versión: 4.APROBADO

Proyectos			Total
IN02101	Cursos de Desarrollo en modalidad presencial a Miembros del Servicio Profesional Electoral (2 cursos)		2,000,000
IN02102	Curso de Género en modalidad presencial a Miembros del Servicio Profesional Electoral (1 curso)		2,000,000
IN02103	Formadores con Enfoque de Igualdad de Género y No Discriminación		225,000
IN02200	Plan de incidencia para el fortalecimiento de la fiscalización		1,800,000
IN02201	Diagnóstico del contexto de la rendición de cuentas y la fiscalización a partidos políticos		420,000
IN02202	Plan de Incidencia para la Fiscalización Efectiva		180,000
IN02203	Contraloría Social		470,000
IN02204	Mapeo de 3 procesos sustantivos.		270,000
IN02205	Modelo de comunicación externo para el seguimiento del gasto programado		460,000
IN00100	Representación en A-WEB		732,001
IN00101	Informe de actividades		732,001
IN00200	Red de Conocimientos Electorales, ACE		696,502
IN00201	Informe sobre tareas de actualización, revisión y traducción de contenidos		544,502
IN00202	Informes sobre actividades de difusión		36,000
IN00203	Informe de la reunión del Comité Directivo y del Grupo de Planeación		116,000
IN01900	Mantenimiento del archivo del Consejo General y la Junta General Ejecutiva		255,000
IN01901	Sustitución de cajas de cartón por cajas de polipropileno		255,000
IN01600	Atención y seguimiento de denuncias penales por alteración al padrón electoral		2,238,092
IN01601	Presentación en tiempo y forma de Denuncias y seguimiento de las mismas, hasta su conclusión		2,238,092
IN01700	Implementar un Sistema de seguimiento de las resoluciones del órgano garante		1,313,293
IN01701	Sistema de seguimiento de los recursos presentados ante el OGTAI		1,313,293
IN01800	Implementar un Sistema de seguimiento de los proyectos de resolución de procedimientos disciplinarios		933,839
IN01801	Sistema de Seguimiento de Proyectos de Resolución de procedimientos disciplinarios		933,839
IN02500	SIGETIC-Implantación y evaluación		4,482,832
IN02501	Evaluación en procesos, Suscripciones, Asesoría en metodologías		69,800
IN02502	Licenciamiento de herramientas de software para automatización de procesos del SIGETIC		2,733,968
IN02503	Informes de resultados sobre la evaluación, administración seguimiento, administración y control de la implementación del SIGETIC		1,679,064
IN02700	Programa de Capacitación en Materia de TIC		1,250,000
IN02701	Personal capacitado en materia de TIC		1,250,000
IN02400	Renovación del contrato de comunicaciones		45,027,833
IN02401	Servicios Integral de Telecomunicaciones y Análisis de reportes mensuales sobre la prestación del servicio.		45,027,833
IN02600	Implementar herramientas para el control de acceso		9,600,000
IN02601	Solución de filtrado de tráfico WEB y correo electrónico		9,600,000
IN00300	Generación de Información sobre temas Estratégicos para el Desarrollo Institucional		1,200,000
IN00301	Aplicación para móviles		350,000
IN00302	Colaboración académica para incrementar el conocimiento en materia política y electoral		850,000
IN00800	Sistema de registro de órganos directivos		1,668,089
IN00801	Desarrollo del Sistema de Registro de órganos directivos		1,668,089
IN00900	Digitalización de la Videoteca		9,200,000
IN00901	Equipos de digitalización y almacenamiento		9,200,000
IN01000	Actualización Integral del Sistema de Pautas, Control y Seguimiento de Materiales v4.0		1,631,792
IN01001	Desarrollo de Software		932,453

INSTITUTO FEDERAL ELECTORAL
 Dirección Ejecutiva de Administración
Presupuesto Aprobado 2014

Resumen por Unidad Responsable, Programa, Capítulo, Categoría Presupuestal y Proyectos

Versión: 4.APROBADO

Proyectos		Total
	IN01002 Análisis y pruebas de software	466,226
	IN01003 Desarrollo de bases de datos	233,113
IN01100	Fortalecimiento operativo del SIATE	800,000
	IN01101 Curso de análisis de video comprimido	70,000
	IN01102 Curso de Sistema Operativo Linux básico y Administración	85,000
	IN01103 Curso de Administración de Sistema Operativo Windows	45,000
	IN01104 Curso de Cartografía	40,000
	IN01105 Certificación de Programación en Java	80,000
	IN01106 Certificación de programación en Base de Datos Oracle PL/SQL	80,000
	IN01107 Cursos y certificaciones en administración de Sistemas Operativos Linux y Bases de Datos Oracle	100,000
	IN01108 Cursos y certificaciones en administración de Sistemas Operativos Linux y Bases de Datos Oracle	85,000
	IN01109 Cursos y certificaciones en administración de Sistemas Operativos Linux, Análisis de Datos, Gestión de Proyectos y fundamentos para certificación ISO 9001:2008	215,000
IN01200	Mejoramiento a la infraestructura de captación de señales	1,800,000
	IN01201 Facturas	1,800,000
IN00700	Estudio muestral de las boletas electorales 2006	1,886,290
	IN00701 Estudio muestral sobre votos nulos, 2006	1,063,363
	IN00702 Base de datos del Estudio muestral sobre votos nulos, 2006	822,927
IN01400	Actualización de catalogo de cargos y puestos (DICCIONARIO DE COMPETENCIAS)	1,150,001
	IN01401 Actualización de las cédulas de puestos del SPE	800,000
	IN01402 Actualización del Diccionario de Competencias Técnicas del SPE	350,001
IN01500	Formación de funcionarios de alto rendimiento	2,300,000
	IN01501 Aplicación de assessment	1,500,000
	IN01502 Análisis de diagnóstico	200,000
	IN01503 Medidas de acción formativa	200,000
	IN01504 Mejora de los contenidos de la Guía Práctica	200,000
	IN01505 Revisar informes de seguimiento	200,000
IN01300	Certificación de facilitadores	825,000
	IN01301 Diagnóstico y asesoría	300,000
	IN01302 Proceso de evaluación	450,000
	IN01303 Certificación	75,000
IN00500	Análisis de competencias laborales en puestos de la Dirección Ejecutiva de Admón	1,700,000
	IN00501 Análisis de competencias laborales en los puestos de la Dirección Ejecutiva de Administración	1,700,000
IN00400	Incorporación de Juntas Distritales al SIGA	8,700,000
	IN00401 Capacitación	5,200,000
	IN00402 Ampliación de la infraestructura tecnológica que soporta el SIGA	3,500,000
IN02300	Sistema Integral de Fiscalización (SIF)	5,456,379
	IN02301 Rendición de cuentas fase 2 módulo 1 "contabilidad".	1,500,009
	IN02302 Rendición de cuentas fase 2 módulo 2 "visitas de verificación".	1,500,000
	IN02303 Fiscalización fase 2 Control de solicitudes.	878,185
	IN02304 Componente fiscalización fase 2 perspectiva de género (Expediente único de beneficiarios/as del gasto programado).	878,185
	IN02305 Implementación de un proyecto de flujo de trabajo con visibilización a la PEG	700,000
IN02800	Consolidación del Modelo de Planeación y del Modelo de Seguimiento, Medición y Evaluación	5,114,119
	IN02801 Reuniones de análisis estratégico (RAE)	2,069,997
	IN02802 Modelo de seguimiento para el proceso electoral	299,515

INSTITUTO FEDERAL ELECTORAL
 Dirección Ejecutiva de Administración
Presupuesto Aprobado 2014

Resumen por Unidad Responsable, Programa, Capítulo, Categoría Presupuestal y Proyectos

Versión: 4.APROBADO

Proyectos		Total
	IN02803 Especialidad en planeación	300,000
	IN02804 Gestión y difusión del Modelo Integral de Planeación Institucional	2,059,485
	IN02805 Modelo de presupuestación para proceso electoral	385,122
IN10300	Modelo de Administración por Procesos	9,313,562
	IN10301 Documentación actual de 7 Procesos DERFE, y sus respectivos Sub-procesos y Procedimientos	2,177,677
	IN10302 Manuales de Análisis y re-diseño de 9 de los procesos documentados (5 DERFE, 4 DESPE)	1,809,957
	IN10303 Definición de Metodología de Implementación, transferencia de conocimiento y piloto en un proceso de DESPE	3,220,600
	IN10304 4 Procesos con mejoras implementadas (2 DERFE, 2 DESPE)	1,565,328
	IN10305 Implementación de la plataforma tecnológica	540,000
IN02900	Fortalecimiento del Control Interno Institucional	6,000,000
	IN02901 Implementación del Control Interno en 2 procesos	4,000,000
	IN02902 Documentar la administración de Riesgo y Actividades de Control en 7 procesos	2,000,000
IN00600	Cambio de Domicilio por Redistribución Electoral	40,000,000
	IN00601 Entrega de recursos económicos para reubicar a los Distritos Electorales, que hayan sido autorizados de acuerdo a la redistribución realizada por la DERFE, en inmuebles adecuados conforme a las solicitudes de cambio de domicilio hagan las Juntas Locales Ejecutivas conforme a la normatividad vigente.	40,000,000

Instituto Federal Electoral

Presupuesto Aprobado 2014

Informe presupuestal de la Cartera Institucional de Proyectos 2014

Versión: 4.APROBADO

Unidad Lider del Proyecto	Proyecto Estratégico	Proyecto Específico	Entregables	Presupuesto
104	Coordinación Nacional de Comunicación Social			10,568,004
	Innovación y cambio institucional			4,168,680
	IN30100	Evaluación de imagen institucional		1,452,501
	IN30101	Estudio en vivienda, primer levantamiento		347,896
	IN30102	Estudio en vivienda, segundo levantamiento		347,896
	IN30103	Estudio en vivienda, tercer levantamiento (PEF 2014- 2015)		408,813
	IN30104	Estudio en vivienda, cuarto levantamiento (PEF 2014- 2015)		347,896
	IN50100	Monitoreo y estrategia de comunicación en Redes Sociales		2,716,179
	IN50101	Monitoreo diario de internet y redes sociales		2,716,179
	Desarrollo de los valores democráticos promoción de la participación ciudadana y la educación cívica			800,000
	VD00200	IFE radio e IFE TV		800,000
	VD00201	Transmisiones		800,000
	Proceso Electoral Federal 2014-2015			5,599,324
	PE00200	Asesorías en materia de comunicación		1,440,000
	PE00201	Reuniones mensuales		288,000
	PE00202	Reuniones mensuales que permitan un flujo constante de información entre la empresa contratada		288,000
	PE00203	Entrenamientos a funcionarios del IFE en materia de entrevistas a medios de comunicación (media training) realizados a través de sesiones de simulación de entrevistas, análisis y recomendaciones personalizadas.		288,000
	PE00204	Grabaciones de los media training		288,000
	PE00205	Informe final de media training		288,000
	PE00300	Reuniones nacionales de comunicación social		900,000
	PE00301	Generación de materiales y logística para la primera Reunión Nacional		300,000
	PE00302	Generación de materiales y logística para la segunda Reunión Nacional		300,000

Instituto Federal Electoral

Presupuesto Aprobado 2014

Informe presupuestal de la Cartera Institucional de Proyectos 2014

Version: 4.APROBADO

Unidad Lider del Proyecto	Proyecto Estratégico	Proyecto Específico	Entregables	Presupuesto
	PE00303		Generación de materiales y logística para la tercera Reunión Nacional	300,000
	PE60300	Monitoreo de propaganda política y encuestas electorales		259,324
	PE60301	Base de datos de propaganda		21,791
	PE60302	Base de datos encuestas		21,791
	PE60303	Testigos de propaganda y encuestas		215,742
	PE60600	Difusión PEF 2014-2015		3,000,000
	PE60601	Carpeta de Ejecución de Proyectos de la CNCS		3,000,000
105	Coordinación de Asuntos Internacionales			7,311,203
	Innovación y cambio institucional			1,428,503
	IN00100	Representación en A-WEB		732,001
	IN00101	Informe de actividades		732,001
	IN00200	Red de Conocimientos Electorales, ACE		696,502
	IN00201	Informe sobre tareas de actualización, revisión y traducción de contenidos		544,502
	IN00202	Informes sobre actividades de difusión		36,000
	IN00203	Informe de la reunión del Comité Directivo y del Grupo de Planeación		116,000
	Desarrollo de los valores democráticos promoción de la participación ciudadana y la educación cívica			5,882,700
	VD30100	Vinculación con mexicanos residentes en el extranjero		110,000
	VD30101	Informe Final		110,000
	VD00100	Programa Internacional de Capacitación e Investigación Electoral		5,772,700
	VD00101	Informe final Curso Especializado para África		910,000
	VD00102	Informe final Curso Especializado para Asia		895,000
	VD00103	Informe final Curso Especializado para América Latina		725,000
	VD00104	Informe final de la Jornada Electoral Interamericana		927,500
	VD00105	Informe final del Seminario Internacional		315,200

Instituto Federal Electoral

Presupuesto Aprobado 2014

Informe presupuestal de la Cartera Institucional de Proyectos 2014

Versión: 4.APROBADO

Unidad Lider del Proyecto	Proyecto Estratégico	Proyecto Específico	Entregables	Presupuesto
	VD00106	Libro blanco del Foro de la Democracia Latinoamericana		2,000,000
106	Dirección del Secretariado			6,710,004
	Innovación y cambio institucional			255,000
	IN01900	Mantenimiento del archivo del Consejo General y la Junta General Ejecutiva		255,000
	IN01901	Sustitución de cajas de cartón por cajas de polipropileno		255,000
	Proceso Electoral Federal 2014-2015			6,455,004
	PE01800	Actualización y publicación de ordenamientos electorales aprobados por el CG		5,055,000
	PE01801	Ordenamientos electorales		5,055,000
	PE01900	Atención de Actividades del Proceso Electoral Federal 2014-2015		1,400,004
	PE01901	Calendario Integral del Proceso Electoral Federal (CIPEF) 2014-2015		500,000
	PE01902	Atención a actividades del PEF 2011-2012		900,004
108	Dirección Jurídica			39,157,016
	Innovación y cambio institucional			4,485,224
	IN01600	Atención y seguimiento de denuncias penales por alteración al padrón electoral		2,238,092
	IN01601	Presentación en tiempo y forma de Denuncias y seguimiento de las mismas, hasta su conclusión		2,238,092
	IN01700	Implementar un Sistema de seguimiento de las resoluciones del órgano garante		1,313,293
	IN01701	Sistema de seguimiento de los recursos presentados ante el OGTAI		1,313,293
	IN01800	Implementar un Sistema de seguimiento de los proyectos de resolución de procedimientos disciplinarios		933,839
	IN01801	Sistema de Seguimiento de Proyectos de Resolución de procedimientos disciplinarios		933,839
	Proceso Electoral Federal 2014-2015			34,671,792
	PE01600	Preparación para el Proceso Electoral Federal		11,028,644
	PE01601	Prestadores de servicios		6,228,644
	PE01602	Reporte de adquisiciones de mobiliario y equipo		4,800,000

Instituto Federal Electoral

Presupuesto Aprobado 2014

Informe presupuestal de la Cartera Institucional de Proyectos 2014

Version: 4.APROBADO

Unidad Lider del Proyecto	Proyecto Estratégico	Proyecto Específico	Entregables	Presupuesto
	PE01500	Capacitación a personal de órganos desconcentrados		6,500,000
	PE01501	Capacitación a personal de órganos desconcentrados a través de cinco eventos		6,500,000
	PE01700	Actualización y ampliación del Sistema de Medios de Impugnación		526,909
	PE01701	Diseño e implementación Sistema de Impugnaciones para Órganos Desconcentrados		526,909
	PE01400	Adaptación del SIQyD a Órganos Desconcentrados		611,839
	PE01401	Mejora y actualización del SIQyD para su implementación a Órganos Desconcentrados		611,839
	PE11200	Apoyo de Auxiliares Jurídicos para Juntas Distritales Ejecutivas		16,004,400
	PE11201	Contratación de 300 auxiliares jurídicos, uno para cada Junta Distrital (Consejos Distritales) para apoyo a los asuntos legales de las mismas.		16,004,400
109	Unidad de Servicios de Informática Innovación y cambio institucional			138,061,717
	IN02500	SIGETIC-implantación y evaluación		60,360,665
	IN02501	Evaluación en procesos, Suscripciones, Asesoría en metodologías		4,482,832
	IN02502	Licenciamiento de herramientas de software para automatización de procesos del SIGETIC		69,800
	IN02503	Informes de resultados sobre la evaluación, administración seguimiento, administración y control de la implementación del SIGETIC		2,733,968
	IN02700	Programa de Capacitación en Materia de TIC		1,679,064
	IN02701	Personal capacitado en materia de TIC		1,250,000
	IN02400	Renovación del contrato de comunicaciones		1,250,000
	IN02401	Servicios Integral de Telecomunicaciones y Análisis de reportes mensuales sobre la prestación del servicio.		45,027,833
	IN02600	Implementar herramientas para el control de acceso		45,027,833
	IN02601	Solución de filtrado de tráfico WEB y correo electrónico		9,600,000
				9,600,000

Instituto Federal Electoral

Presupuesto Aprobado 2014

Informe presupuestal de la Cartera Institucional de Proyectos 2014

Versión: 4.APROBADO

Unidad Lider del Proyecto	Proyecto Estratégico	Proyecto Específico	Entregables	Presupuesto
Proceso Electoral Federal 2014-2015				
	PE50500	PREP		77,701,052
	PE50501		Planeación y coordinación central	36,614,440
	PE50502		Desarrollo de sistemas del PREP	7,363,832
	PE50503		Infraestructura de procesamiento, almacenamiento y comunicaciones	12,417,507
	PE50504		Equipo de digitalización de Actas	11,789,109
	PE02100	Portal de Intranet		5,043,992
	PE02101		Portal de Intranet	4,550,027
	PE02200	Portal de Internet		4,550,027
	PE02201		Portal de Internet (Implementación y configuración del nuevo portal)	1,916,678
	PE02000	Robustecer la infraestructura de procesamiento, almacenamiento, comunicaciones y eléctrica		1,916,678
	PE02001		Infraestructura de procesamiento, almacenamiento y comunicaciones para sistemas de Apoyo Institucional y PEF 2014-2015	34,619,907
	PE02002		Herramientas para pruebas de sistemas	20,575,734
	PE02003		Infraestructura de cableado estructurado para Centro de Datos	4,039,262
	PE02004		Rehabilitación de infraestructura de comunicaciones en órganos delegacionales	450,000
	PE02005		Infraestructura para los sistemas de soporte Centro de Datos	6,554,911
				3,000,000
110 Centro para el Desarrollo Democrático				
	Innovación y cambio institucional			8,050,007
	IN00300	Generación de Información sobre temas Estratégicos para el Desarrollo Institucional		1,200,000
	IN00301	Aplicación para móviles		1,200,000
	IN00302	Colaboración académica para incrementar el conocimiento en materia política y electoral		350,000
	Proceso Electoral Federal 2014-2015			850,000
	PE00100	Programa estratégico de vinculación		6,850,007
				4,600,006

Instituto Federal Electoral

Presupuesto Aprobado 2014

Informe presupuestal de la Cartera Institucional de Proyectos 2014

Versión: 4.APROBADO

Unidad Lider del Proyecto	Proyecto Estratégico	Proyecto Específico	Entregables	Presupuesto
	PE00106		Publicaciones	500,000
	PE00101		Portal Sé Ciudadan@ (Micrositio Democracia intercultural)	100,000
	PE00102		Eventos de vinculación académica	1,205,000
	PE00103		Materiales de divulgación (impresos y multimedia)	600,000
	PE00104		Concursos de divulgación de la materia político electoral	50,000
	PE00105		Actividades realizadas con organizaciones civiles, instituciones públicas y de educación superior con las que se tiene convenio de colaboración académica	745,000
	PE00107		Centro de información político electoral	1,400,006
	PE11300		Módulo de Información Ejecutiva del Proceso Electoral Federal	2,250,001
	PE11301		Consultoría a las áreas usuarias y seguimiento del desarrollo del módulo de información ejecutiva	350,000
	PE11302		Desarrollo de la versión 1.0 del Módulo de Información Ejecutiva del Proceso Electoral Federal	1,900,001
111	Dirección Ejecutiva del Registro Federal de Electores			836,413,516
	Actualización de los procesos registrales electorales			685,639,458
	PR10100		Acondicionamiento y Modernización de las instalaciones estratégicas de la DERFE	9,000,004
	PR10101		Acondicionar, remodelar y mantenimiento a las instalaciones eléctricas	800,000
	PR10102		Acondicionar, remodelar y reubicar espacios de la DERFE	6,816,908
	PR10103		Renovar el parque vehicular de la DERFE a nivel central, que ya cumplió su vida útil	1,383,096
	PR10200		Instancias Administrativas y Juicios para la Protección de Derechos Políticos	1,342,248
	PR10201		Opiniones Técnicas Normativas y oficinas de atención a cumplimientos TEPJF	1,342,248
	PR10500		Fortalecimiento de los Programas de Depuración y Verificación y Mejora de la Calidad del Padrón Electoral	42,041,504
	PR10501		Programa para la detección y eliminación de registros duplicados en gabinete	3,023,741

Instituto Federal Electoral

Presupuesto Aprobado 2014

Informe presupuestal de la Cartera Institucional de Proyectos 2014

Versión: 4.APROBADO

Unidad Lider del Proyecto	Proyecto Estratégico	Proyecto Específico	Entregables	Presupuesto
	PR10502		Revisión de la Lista Nominal de Electores derivado de las observaciones presentadas por las Representaciones de los Partidos Políticos, a fin de integrar el informe que se presenta al Consejo General del IFE y la CNV.	212,055
	PR10503		Programa para la regularización de ciudadanos excluidos indebidamente del Padrón Electoral y la Lista Nominal de Electores producto del procesamiento de los trámites de Credencial para Votar.	445,887
	PR10504		Tratamiento de trámites y registros con datos y domicilios presuntamente irregulares	18,393,714
	PR10505		Formulación de Avisos Ciudadanos, previo a la cancelación del trámite	9,997,060
	PR10506		Aplicación de los Procedimientos de Reincorporación por petición ciudadana en MAC y Reincorporación por Notificación Judicial	9,969,047
	PR10600	Resecionamiento 2014		11,106,885
	PR10601		Aplicar la normatividad a secciones electorales fuera de rango	11,106,885
	PR00100	Operación de los MAC y Productos Registrales (Producción de Credenciales y SIIM)		441,607,589
	PR00101		Continuidad a la Operación de Módulos de Atención Ciudadana con presupuesto de proyectos	200,444,242
	PR00104		Vestuario para el personal de MAC	5,000,003
	PR00105		Administración del contrato IFE/052/2011 arrendamiento de vehículos	12,332,580
	PR00102		Servicio de la producción y distribución de la Credencial para Votar	151,418,213
	PR00103		Servicio de identificación biométrica mediante la comparación de 10 huellas dactilares	72,412,551
	PR00500	Servicio de Atención Ciudadana		11,499,456
	PR00501		Continuidad de la atención ciudadana	11,499,456
	PR00700	Fortalecer y Modernizar la Plataforma Tecnológica de Información y Comunicaciones		99,678,390
	PR00709		Infraestructura para la Dirección de Atención Ciudadana	7,500,000
	PR00704		Actualización de IT digitalización de expedientes históricos de información registral	3,815,000
	PR00705		Acondicionamiento y modernización de los Centros de Cómputo.	5,000,000

Instituto Federal Electoral

Presupuesto Aprobado 2014

Informe presupuestal de la Cartera Institucional de Proyectos 2014

Versión: 4.APROBADO

Unidad Lider del Proyecto	Proyecto Estratégico	Proyecto Específico	Entregables	Presupuesto
	PR00701		Actualización de los equipos de cómputo del personal de oficinas centrales y vocalías del Registro Federal de Electores (servicios administrados)	6,500,000
	PR00702		Actualización de la IT de Comunicaciones (Equipos de comunicaciones, cableado estructurado)	4,916,489
	PR00703		Sistema de Telefonía IP	8,999,404
	PR00706		Reforzamiento y renovación gradual de la IT de alta disponibilidad.	10,973,890
	PR00707		Infraestructura de cómputo y periféricos para la operación de MAC's que han superado su vida útil	46,474,766
	PR00708		Infraestructura para cartografía (Tabletas y GPS inalámbricas)	5,498,841
PR00600		Modelo Institucional de Módulos de Atención Ciudadana (Cambios de domicilio, adecuaciones, mobiliario y renovación de parque vehicular de módulos)		34,252,086
	PR00601		Cambios de inmueble, acondicionamiento y servicios básicos de operación 30 mac	34,252,086
PR00300		Desarrollo de funcionalidades complementarias para la operación del Registro Federal de Electores (SIIRFE y Cartografía Electoral)		16,974,253
	PR00307		Desarrollo de sistemas cartográficos	1,263,360
	PR00301		Funcionalidad para que en cada estación de trabajo de los MAC se permitan realizar la totalidad de las actividades operativas (captura de datos, captura de biometrías e impresión de documentos)	2,000,000
	PR00302		Integración al SIIRFE y automatización de los procedimientos de depuración correctiva	3,500,000
	PR00303		Funcionalidad del catálogo electrónico de credenciales robadas y extraviadas y mecanismos de consulta del mismo.	3,174,914
	PR00304		Funcionalidad para el monitoreo y seguimiento de la credencial para votar en cada uno de los puntos de distribución con lo cual se pueden detectar puntos de mejora para reducción de tiempos de distribución y entrega de la credencial.	1,900,000
	PR00305		Módulo de componentes de análisis registral y análisis jurídico.	2,543,815

Instituto Federal Electoral

Presupuesto Aprobado 2014

Informe presupuestal de la Cartera Institucional de Proyectos 2014

Versión: 4.APROBADO

Unidad Lider del Proyecto	Proyecto Estratégico	Proyecto Específico	Entregables	Presupuesto
	PR00306		Módulo de componentes de procesamiento de tramites de actualización del padrón electoral.	2,592,164
PR00400			Tratamiento de expedientes históricos de información registral (digitalización)	5,646,133
	PR00401		Digitalización de 25 millones de documentos.	4,648,955
	PR00402		Migración de 67 mil medios magnéticos y desmagnetización y destrucción de 156 medios	997,178
PR00200			Fortalecimiento de la Cartografía Electoral	4,090,910
	PR00201		Operativo en campo a nivel nacional de Atención a Ciudadanos con referencia geoelectoral desactualizada	4,090,910
PR00800			Robustecimiento de medidas de seguridad a corto plazo para protección de información del Padrón Electoral	8,400,000
	PR00801		Solución de cifrado de información	8,400,000
			Proceso Electoral Federal 2014-2015	150,774,058
PE01100			Fortalecimiento del Servicio de Atención Ciudadana para el PEF 2014-2015	2,080,617
	PE01101		Reforzamiento de Personal para la renovación 09 y 12 conjunta con la CAI	2,080,617
PE00900			Verificación Nacional Muestral 2014, Comité Técnico del Padrón Electoral y Reuniones Regionales Preparatorias del PEF 2014-2015	31,513,069
	PE00901		Verificación Nacional Muestral 2014	29,759,389
	PE00902		Actividades y trabajos del Comité Técnico del Padrón Electoral	1,753,680
PE01000			Modernización del esquema de impresión de Listados Nominales de Electores	1,500,000
	PE01001		Nuevo Modelo de la Lista Nominal de Electores	1,500,000
PE01200			Fortalecer CAI mediante la implementación de Módulos de Atención Ciudadana adicionales	99,680,372
	PE01201		Fortalecimiento a la CAI mediante la implementación de Módulos de Atención Ciudadana	99,680,372
PE00800			Estrategia de renovación de credenciales 09 y 12	16,000,000
	PE00801		Campaña de información en apoyo al reemplazo de Credenciales 09 y 12	16,000,000
			112 Dirección Ejecutiva de Prerrogativas y Partidos Políticos	167,684,168

Instituto Federal Electoral

Presupuesto Aprobado 2014

Informe presupuestal de la Cartera Institucional de Proyectos 2014

Versión: 4.APROBADO

Unidad Lider del Proyecto	Proyecto Estratégico	Proyecto Específico	Entregables	Presupuesto
Innovación y cambio institucional				148,399,881
IN50900	Renovación tecnológica del Sistema Integral de Verificación y Monitoreo (SIVEM)			133,300,000
IN50901	Contratos de adquisición de equipos y servicios			133,300,000
IN00800	Sistema de registro de órganos directivos			1,668,089
IN00801	Desarrollo del Sistema de Registro de órganos directivos			1,668,089
IN00900	Digitalización de la Videoteca			9,200,000
IN00901	Equipos de digitalización y almacenamiento			9,200,000
IN01000	Actualización Integral del Sistema de Pautas, Control y Seguimiento de Materiales v4.0			1,631,792
IN01001	Desarrollo de Software			932,453
IN01002	Análisis y pruebas de software			466,226
IN01003	Desarrollo de bases de datos			233,113
IN01100	Fortalecimiento operativo del SIATE			800,000
IN01101	Curso de análisis de video comprimido			70,000
IN01102	Curso de Sistema Operativo Linux básico y Administración			85,000
IN01103	Curso de Administración de Sistema Operativo Windows			45,000
IN01104	Curso de Cartografía			40,000
IN01105	Certificación de Programación en Java			80,000
IN01106	Certificación de programación en Base de Datos Oracle PL/SQL			80,000
IN01107	Cursos y certificaciones en administración de Sistemas Operativos Linux y Bases de Datos Oracle			100,000
IN01108	Cursos y certificaciones en administración de Sistemas Operativos Linux y Bases de Datos Oracle			85,000
IN01109	Cursos y certificaciones en administración de Sistemas Operativos Linux, Análisis de Datos, Gestión de Proyectos y fundamentos para certificación ISO 9001:2008			215,000
IN01200	Mejoramiento a la infraestructura de captación de señales			1,800,000

Instituto Federal Electoral

Presupuesto Aprobado 2014

Informe presupuestal de la Cartera Institucional de Proyectos 2014

Version: 4.APROBADO

Unidad Lider del Proyecto	Proyecto Estratégico	Proyecto Específico	Entregables	Presupuesto
		IN01201	Facturas	1,800,000
Proceso Electoral Federal 2014-2015				19,284,287
	PE00400	Registro de partidos y agrupaciones políticas nacionales		9,178,809
	PE00401	Contratación y capacitación de personal por honorarios que verificará el cumplimiento de los requisitos para formar un partido y una agrupación		7,933,409
	PE00403	Apoyo presencial del personal de la DEPPP en las celebración de asambleas estatales, distritales y nacionales constitutivas		167,800
	PE00404	Productos alimenticios para el personal derivado de actividades extraordinarias		325,600
	PE00405	Equipo de Radiocomunicación		132,000
	PE00402	Apoyo a órganos desconcentrados		620,000
	PE00600	Sistema de registro de precandidatos y candidatos		1,050,083
	PE00601	Actualización del Sistema de Registro de Precandidatos y Candidatos		1,050,083
	PE50600	Reforzamiento para la administración de los tiempos electorales en radio y tv		2,315,378
	PE50602	Asistencia para el pautado		852,854
	PE50603	Asistencia en el registro de materiales		60,918
	PE50604	Apoyo en la operación de ingesta y reproducción		121,835
	PE50605	Apoyo en la operación satelital		121,835
	PE50606	Asistencia en la operación de audio y video		182,754
	PE50607	Apoyo en la distribución y control de materiales		487,344
	PE50601	Apoyo en el monitoreo de medios		487,838
	PE00700	Monitoreo de Programas de Radio y TV que difunden noticias		6,100,017
	PE00701	Contrato de servicios		6,100,017
	PE00500	Verificación de Padrón de Afiliados de partidos		640,000
	PE00501	Apoyo a Juntas Locales Ejecutivas		640,000

Instituto Federal Electoral

Presupuesto Aprobado 2014

Informe presupuestal de la Cartera Institucional de Proyectos 2014

Versión: 4.APROBADO

Unidad Lider del Proyecto	Proyecto Estratégico	Proyecto Específico	Entregables	Presupuesto
113	Dirección Ejecutiva de Organización Electoral			139,113,222
	Innovación y cambio institucional			3,314,662
	IN50200	Voto Electrónico		1,428,372
	IN50201	Difusión del voto electrónico		112,875
	IN50202	Mejoras aplicadas al prototipo 4.0		1,250,529
	IN50203	Investigación de mecanismos alternos para la recepción, computo y transmisión de resultados a través de medios electrónicos.		64,968
	IN00700	Estudio muestral de las boletas electorales 2006		1,886,290
	IN00701	Estudio muestral sobre votos nulos, 2006		1,063,363
	IN00702	Base de datos del Estudio muestral sobre votos nulos, 2006		822,927
	Proceso Electoral Federal 2014-2015			135,798,560
	PE40800	Documentación y Materiales Electorales		45,887,994
	PE40801	Documentos sin emblemas y artículos adicionales para las casillas a instalar.		19,346,362
	PE40802	Contratación de recursos humanos para el seguimiento de la producción de los documentos electorales.		246,603
	PE40803	Diseño de los prototipos de materiales electorales para el PEF 2014-2015 para su presentación al Consejo General y licitación.		773,642
	PE40804	Contratación de recursos humanos para apoyo en el proceso de licitación de los materiales electorales.		72,602
	PE40805	Propuesta de inmuebles para instalar la Bodega Central de Organización Electoral en 2015.		9,330
	PE40806	Resguardo de los paquetes electorales de 2006, concentrados en la bodega nacional y, en su caso, la destrucción.		9,918,605
	PE40807	Acondicionamiento de las bodegas distritales y espacios de custodia en las Juntas Distritales Ejecutivas.		15,520,850

Instituto Federal Electoral

Presupuesto Aprobado 2014

Informe presupuestal de la Cartera Institucional de Proyectos 2014

Versión: 4.APROBADO

Unidad Lider del Proyecto	Proyecto Estratégico	Proyecto Específico	Entregables	Presupuesto
PE50800	Sistemas Informáticos de la DEOE			11,505,882
	PE50801	Sistemas de la Red IFE que opera la DEOE		10,561,064
	PE50802	Sistema de Consulta de la Estadística de las Elecciones Federales 2011-2012. Móviles		518,856
	PE50803	Desarrollo de aplicación para dispositivos móviles para digitalización, transferencia y reconocimiento de datos que contienen las actas de escrutinio y cómputo		425,962
PE40200	Integración y funcionamiento de órganos permanentes			36,131,238
	PE40201	Reuniones de Planeación del PEF 2014-2015		8,898,026
	PE40204	Personal temporal de Oficinas Centrales.		779,433
	PE40205	Visitas de Supervisión a las juntas ejecutivas		661,995
	PE40206	Adecuación de los inmuebles de las juntas Ejecutivas Locales y Distritales		16,600,000
	PE40207	Equipamiento de las juntas ejecutivas locales y distritales		2,988,000
	PE40202	Personal temporal de las juntas locales ejecutivas.		1,658,432
	PE40203	Personal temporal de las juntas distritales ejecutivas.		4,545,352
PE40300	Integración y funcionamiento de órganos temporales			34,573,271
	PE40304	Reunión Nacional de Consejeros Electorales Locales		2,721,499
	PE40301	Diets de asistencia de los consejeros electorales locales		13,092,960
	PE40303	Apoyo financiero a consejeros electorales locales		1,678,912
	PE40302	Diets de asistencia de los consejeros electorales distritales		17,079,900
PE40500	Ubicación e instalación de casillas			4,653,731
	PE40501	Productos cartográficos		450,000
	PE40502	Recorridos de las juntas locales ejecutivas		557,702
	PE40503	Recorridos de las juntas distritales ejecutivas		3,646,029
PE40900	Comunicación en las juntas distritales para la jornada electoral 2015			1,320,636
	PE40901	Asignación de medios de comunicación para CAE y SE		350,266

Instituto Federal Electoral

Presupuesto Aprobado 2014

Informe presupuestal de la Cartera Institucional de Proyectos 2014

Version: 4.APROBADO

Unidad Lider del Proyecto	Proyecto Estratégico	Proyecto Específico	Entregables	Presupuesto
	PE40902		Elaboración de materiales de capacitación para el esquema de transmisión de la información	533,088
	PE40903		Análisis nacional de cobertura de medios de comunicación	271,282
	PE40904		Pruebas de comunicación	166,000
	PE41100		Sistema de Información sobre el desarrollo de la Jornada Electoral (SIJE) 2015	1,725,808
	PE41101		Informe sobre la estrategia de capacitación y materiales para el SIJE 2015	586,300
	PE41102		Informe de la estrategia de generación de documentos normativos del SIJE 2015	664,208
	PE41103		Informe sobre el acondicionamiento de la Sala del SIJE	475,300
114	Dirección Ejecutiva del Servicio Profesional Electoral			12,027,863
	Innovación y cambio institucional			11,227,865
	IN21400		Sistema Integral de Información del Servicio Profesional Electoral	6,952,864
	IN21401		Análisis, diseño, desarrollo, pruebas y liberación de la funcionalidad del proceso SPE "A"	1,470,836
	IN21402		Ajustes y mantenimiento a funcionalidades existentes	1,820,956
	IN21403		Soporte técnico y mantenimiento a la suite OEB	860,120
	IN21404		Análisis, diseño, desarrollo, pruebas y liberación de la funcionalidad del proceso SPE "B"	1,400,476
	IN21405		Análisis, diseño, desarrollo, pruebas y liberación de la funcionalidad del proceso SPE "C"	1,400,476
	IN01400		Actualización de catálogo de cargos y puestos (DICCIONARIO DE COMPETENCIAS)	1,150,001
	IN01401		Actualización de las cédulas de puestos del SPE	800,000
	IN01402		Actualización del Diccionario de Competencias Técnicas del SPE	350,001
	IN01500		Formación de funcionarios de alto rendimiento	2,300,000
	IN01501		Aplicación de assessment	1,500,000
	IN01502		Análisis de diagnóstico	200,000
	IN01503		Medidas de acción formativa	200,000
	IN01504		Mejora de los contenidos de la Guía Práctica	200,000

Instituto Federal Electoral

Presupuesto Aprobado 2014

Informe presupuestal de la Cartera Institucional de Proyectos 2014

Version: 4.APROBADO

Unidad Lider del Proyecto	Proyecto Estratégico	Proyecto Específico	Entregables	Presupuesto
	IN01505	Revisar informes de seguimiento		200,000
	IN01300	Certificación de facilitadores		825,000
	IN01301	Diagnóstico y asesoría		300,000
	IN01302	Proceso de evaluación		450,000
	IN01303	Certificación		75,000
	Proceso Electoral Federal 2014-2015			799,998
	PE01300	Capacitación para apoyar el Proceso Electoral Federal		799,998
	PE01301	Elaboración e impartición de Curso 1		399,999
	PE01302	Elaboración e impartición de Curso 2		399,999
115	Dirección Ejecutiva de Capacitación Electoral y Educación Cívica			140,958,016
	Desarrollo de los valores democráticos promoción de la participación ciudadana y la educación cívica			47,441,417
	VD10200	Generación y socialización de información sobre calidad de la ciudadanía		6,282,704
	VD10201	Socialización del Primer Informe país de la calidad de ciudadanía en México		2,632,250
	VD10202	Informe especial sobre tema de la agenda pública		469,000
	VD10203	Estrategia de redes de intercambio de información y generación de conocimiento		1,708,354
	VD10204	Sistema Nacional de Información para la Construcción de Ciudadanía		1,473,100
	VD10300	Educación Cívica para la participación ciudadana		37,978,993
	VD10301	Procesos de formación ciudadana para adultos		4,050,000
	VD10302	Convenios de colaboración para impulsar la participación de las mujeres		10,200,000
	VD10303	Estrategia interinstitucional para la formación ciudadana juvenil		5,861,077
	VD10304	Parlamento de las Niñas y los Niños de México		5,233,280
	VD10305	Proyectos de Convivencia Democrática en Escuelas de Educación Básica		4,421,546
	VD10306	Procesamiento de información sobre participación ciudadana en elecciones federales de 2006		498,000

Instituto Federal Electoral

Presupuesto Aprobado 2014

Informe presupuestal de la Cartera Institucional de Proyectos 2014

Versión: 4. APROBADO

Unidad Lider del Proyecto	Proyecto Estratégico	Proyecto Específico	Entregables	Presupuesto
	VD10307		Estrategia de formación para la incidencia en políticas públicas	4,290,922
	VD10308		Conformación de una Red de OSC (Comunidad de Práctica)	1,299,767
	VD10309		Plataformas temáticas participativas entre partidos políticos y sociedad civil	2,124,401
	VD00300		Impulso de prácticas y políticas públicas que favorezcan la construcción de ciudadanía	3,179,720
	VD00301		Estrategia de promoción de buenas prácticas.	3,179,720
	Proceso Electoral Federal 2014-2015			93,516,599
	PE10200		Estrategia de educación cívica para la promoción de la participación ciudadana en el PEF 2015	5,124,305
	PE10201		Estrategia de promoción de la participación ciudadana	2,822,609
	PE10202		Consulta Infantil y Juvenil 2015	2,301,696
	PE20200		Difusión para incentivar la Participación Ciudadana en el PEF 2014-2015	7,336,362
	PE20201		Campaña Institucional 2014-2015	7,336,362
	PE20400		Capacitación electoral para la organización, desarrollo y vigilancia del Proceso Electoral Federal	66,756,123
	PE20401		Manuales y materiales para los diferentes actores (SE, CAE, ciudadanos sorteados y funcionarios de casilla)	43,614,184
	PE20402		Diseño de Sistemas Informáticos para la Integración de Mesas Directivas de Casilla	16,067,934
	PE20403		Socialización de la Estrategia de Capacitación y Asistencia Electoral 2014-2015	7,074,005
	PE20300		Capacitación electoral para la integración de mesas directivas de casillas	14,299,809
	PE20302		Actividades de preparación de la primera insaculación	5,546,422
	PE20303		Actividades de preparación para la elaboración del Listado de Ciudadanos Aptos	1,111,924
	PE20304		Preparación de la segunda insaculación	6,641,464
	PE20301		Secciones de Atención Especial	999,999
116	Dirección Ejecutiva de Administración			58,641,235
	Innovación y cambio institucional			50,400,000
	IN00500		Análisis de competencias laborales en puestos de la Dirección Ejecutiva de Admón	1,700,000

Instituto Federal Electoral

Presupuesto Aprobado 2014

Informe presupuestal de la Cartera Institucional de Proyectos 2014

Versión: 4.APROBADO

Unidad Lider del Proyecto	Proyecto Estratégico	Proyecto Específico	Entregables	Presupuesto
	IN00501		Análisis de competencias laborales en los puestos de la Dirección Ejecutiva de Administración	1,700,000
IN00400	Incorporación de Juntas Distritales al SIGA			8,700,000
	IN00401		Capacitación	5,200,000
	IN00402		Ampliación de la infraestructura tecnológica que soporta el SIGA	3,500,000
IN00600	Cambio de Domicilio por Redistribución Electoral			40,000,000
	IN00601		Entrega de recursos económicos para reubicar a los Distritos Electorales, que hayan sido autorizados de acuerdo a la redistribución realizada por la DERFE, en inmuebles adecuados conforme a las solicitudes de cambio de domicilio hagan las Juntas Locales Ejecutivas conforme a la normatividad vigente.	40,000,000
Proceso Electoral Federal 2014-2015				8,241,235
PE11000	Sistema de Nómina de Proceso Electoral (SINOPE)			8,241,235
	PE11001		Sistema informático	8,241,235
118	Unidad Técnica de Servicios de Información y Documentación			4,951,729
	Innovación y cambio institucional			4,844,593
IN50300	Sistema de Consulta de las Obligaciones en Materia de Transparencia del IFE			1,539,005
IN50301	Sistema de Consulta de las Obligaciones en Materia de Transparencia del IFE			1,539,005
IN50400	INFOMEX			800,002
IN50401	Adecuaciones al sistema INFOMEX-IFE			800,002
IN50700	Espacio Web de Biblioteca Digital			1,850,011
	IN50701		Base de datos compuesta por documentos procesados, previamente seleccionados (Ebooks, Revistas digitales, etc)	227,074
	IN50702		Evaluación cualitativa del acervo para el desarrollo de colecciones especializadas de Red de Bibliotecas	524,805

Instituto Federal Electoral

Presupuesto Aprobado 2014

Informe presupuestal de la Cartera Institucional de Proyectos 2014

Version: 4.APROBADO

Unidad Lider del Proyecto	Proyecto Estratégico	Proyecto Específico	Entregables	Presupuesto
		IN50703	Disco duro de almacenamiento	100,000
		IN50704	Material promocional	150,000
		IN50705	Pasajes y viáticos para asistir a eventos de promoción	200,004
		IN50706	Adquisición de material informativo en formato digital	600,000
		IN50707	Mobiliario para el área de servicio	23,004
		IN50708	Mejoras al área de servicio	25,124
		IN51800	Digitalización del acervo histórico	655,575
		IN51801	Reporte de supervisión y control de las actividades de digitalización.	244,629
		IN51802	Reporte de documentos descritos.	185,236
		IN51803	Reporte de digitalización de documentos y mejora de la calidad de las imágenes.	125,506
		IN51804	Reporte de usuarios atendidos y asesorías (personales y telefónicas)	85,004
		IN51805	Equipamiento para la digitalización	15,200
			Proceso Electoral Federal 2014-2015	107,136
		PE02300	Publicación de la currícula de los candidatos participantes en el PEF 2014-2015	107,136
		PE02301	Sistema ¡Candidatas y Candidatos: Conócelos!	107,136
120	Unidad de Fiscalización de los Recursos de los Partidos Políticos			10,576,777
	Innovación y cambio institucional			10,576,777
		IN40200	Proyecto de mejoramiento de capacidades institucionales para la igualdad desde la fiscalización	1,780,001
		IN40201	Reglamentación interna transversal	230,001
		IN40202	Plan de Trabajo de la Unidad para transversalización	110,000
		IN40203	Recuperación y adaptación de la DNC al plan de competencias	110,000
		IN40204	Curso inducción a la fiscalización del gasto programado	392,000
		IN40205	Informe del avance trimestral del ejercicio de actividades específicas y liderazgo político de las mujeres	150,000

Instituto Federal Electoral

Presupuesto Aprobado 2014

Informe presupuestal de la Cartera Institucional de Proyectos 2014

Versión: 4.APROBADO

Unidad Lider del Proyecto	Proyecto Estratégico	Proyecto Específico	Entregables	Presupuesto
IN40206			Metodología de evaluación de impacto del gasto programado	350,000
IN40207			Descripción de perfiles con base en la NORMA MEXICANA NMX-R-025-SCFI-2012	230,000
IN40208			Diplomado Fiscalización del gasto programado	98,000
IN40209			Certificación de los diplomantes de fiscalización del gasto programado	110,000
IN10100	Fiscalización Efectiva en Buen Ambiente Laboral, FEBAL.			1,540,397
IN10101			Diagnóstico de la interiorización de la PEG en el personal de la UFRPP	110,000
IN10102			Fomento de nuevos liderazgos relacionados a la fiscalización efectiva.	270,399
IN10103			Capacitación enfocada a la comunicación competente en los procedimientos de fiscalización	396,600
IN10104			Análisis estratégico de las actividades del Comité FEBAL.	454,199
IN10105			Fondo estratégico para la atención de acciones de fiscalización efectiva en buen ambiente laboral .	309,199
IN02200	Plan de incidencia para el fortalecimiento de la fiscalización			1,800,000
IN02201			Diagnóstico del contexto de la rendición de cuentas y la fiscalización a partidos políticos	420,000
IN02202			Plan de Incidencia para la Fiscalización Efectiva	180,000
IN02203			Contraloría Social	470,000
IN02204			Mapo de 3 procesos sustantivos.	270,000
IN02205			Modelo de comunicación externo para el seguimiento del gasto programado	460,000
IN02300	Sistema Integral de Fiscalización (SIF)			5,456,379
IN02301			Rendición de cuentas fase 2 módulo 1 "contabilidad".	1,500,009
IN02302			Rendición de cuentas fase 2 módulo 2 "visitas de verificación".	1,500,000
IN02303			Fiscalización fase 2 Control de solicitudes.	878,185
IN02304			Componente fiscalización fase 2 perspectiva de género (Expediente único de beneficiarios/as del gasto programado).	878,185
IN02305			Implementación de un proyecto de flujo de trabajo con visibilización a la PEG	700,000

Instituto Federal Electoral

Presupuesto Aprobado 2014

Informe presupuestal de la Cartera Institucional de Proyectos 2014

Versión: 4.APROBADO

Unidad Lider del Proyecto	Proyecto Estratégico	Proyecto Específico	Entregables	Presupuesto
121	Unidad de Planeación			20,427,681
	Innovación y cambio institucional			20,427,681
	IN02800	Consolidación del Modelo de Planeación y del Modelo de Seguimiento, Medición y Evaluación		5,114,119
	IN02801	Reuniones de análisis estratégico (RAE)		2,069,997
	IN02802	Modelo de seguimiento para el proceso electoral		299,515
	IN02803	Especialidad en planeación		300,000
	IN02804	Gestión y difusión del Modelo Integral de Planeación Institucional		2,059,485
	IN02805	Modelo de presupuestación para proceso electoral		385,122
	IN10300	Modelo de Administración por Procesos		9,313,562
	IN10301	Documentación actual de 7 Procesos DERFE, y sus respectivos Sub-procesos y Procedimientos		2,177,677
	IN10302	Manuales de Análisis y re-diseño de 9 de los procesos documentados (5 DERFE, 4 DESPE)		1,809,957
	IN10303	Definición de Metodología de Implementación, transferencia de conocimiento y piloto en un proceso de DESPE		3,220,600
	IN10304	4 Procesos con mejoras implementadas (2 DERFE, 2 DESPE)		1,565,328
	IN10305	Implementación de la plataforma tecnológica		540,000
	IN02900	Fortalecimiento del Control Interno Institucional		6,000,000
	IN02901	Implementación del Control Interno en 2 procesos		4,000,000
	IN02902	Documentar la administración de Riesgo y Actividades de Control en 7 procesos		2,000,000
122	Unidad Técnica de Igualdad de Género y No Discriminación			5,423,892
	Innovación y cambio institucional			5,423,892
	IN02000	Equidad de genero, no discriminación y cultura laboral		1,198,892
	IN02001	Eventos Todo el Personal		275,100

Instituto Federal Electoral

Presupuesto Aprobado 2014

Informe presupuestal de la Cartera Institucional de Proyectos 2014

Version: 4.APROBADO

Unidad Lider del Proyecto	Proyecto Estratégico	Proyecto Específico	Entregables	Presupuesto
	IN02002	Eventos Mandos Medios		766,792
	IN02003	Eventos Grupo Protocolo		157,000
	IN02100	Impulso a la Igualdad de Género en el Servicio Profesional		4,225,000
	IN02101	Cursos de Desarrollo en modalidad presencial a Miembros del Servicio Profesional Electoral (2 cursos)		2,000,000
	IN02102	Curso de Género en modalidad presencial a Miembros del Servicio Profesional Electoral (1 curso)		2,000,000
	IN02103	Formadores con Enfoque de Igualdad de Género y No Discriminación		225,000
Total general				1,606,076,050



INSTITUTO FEDERAL ELECTORAL

Versión: 4.APROBADO

**Financiamiento Público a
Partidos Políticos**



INSTITUTO FEDERAL ELECTORAL
Dirección Ejecutiva de Administración
Presupuesto Aprobado 2014

Financiamiento Público a Partidos Políticos

Versión: 4.APROBADO

Concepto	Importe
Financiamiento por Actividades Ordinarias Permanentes	3,850,881,749
Financiamiento para actividades específicas	115,526,453
Franquicias Postales para los Partidos Políticos	77,017,635
Franquicias Telegráficas para los Partidos Políticos	693,497
Total	4,044,119,334



INSTITUTO FEDERAL ELECTORAL

Versión: 4.APROBADO

Resumen por

Programa y Capítulo de Gasto

Versión: 4.APROBADO

Tipo Programa	Total	1000	2000	3000	4000	5000
Gasto de operación						
01 Presupuesto base	6,183,782,794	4,664,939,051	141,457,430	1,325,828,792	48,383,922	3,173,599
M001 Administración de Recursos	1,517,314,473	858,919,763	67,902,390	587,749,890	766,800	1,975,630
M002 Organización del Servicio Profesional Electoral	75,826,402	48,739,661	633,824	26,405,917	40,000	7,000
O001 Apoyo a la función pública y al mejoramiento de la gestión	124,324,552	103,593,316	975,807	19,406,929	300,000	48,500
P001 Planeación, Innovación, Seguimiento y Evaluación	31,428,800	24,342,297	280,830	6,805,673		
R002 Organizar procesos electorales federales	374,490,427	353,527,925	6,471,178	14,422,124		69,200
R003 Capacitar y educar para el ejercicio democrático de la ciudadanía	412,461,479	350,252,544	9,328,230	52,280,285	411,420	189,000
R005 Actualizar el padrón electoral y expedir la credencial para votar	1,776,389,533	1,452,996,299	32,943,839	246,163,241	44,224,654	61,500
R008 Órganos de Dirección y Soporte Jurídico Electoral	1,121,863,389	1,054,303,046	12,551,651	53,194,113	1,680,000	134,579
R009 Administrar las Prerrogativas a Partidos Políticos y Fiscalizar sus recursos	318,953,824	248,377,292	6,540,985	63,809,107		226,440
R010 Vinculación con la Sociedad	141,476,869	101,818,595	2,944,942	35,290,534	961,048	461,750
R011 Tecnologías de la Información y Comunicaciones	289,253,046	68,068,313	883,754	220,300,979		
02 Proceso Electoral Federal 2014-2015	539,799,052	218,028,812	51,408,639	190,344,694	39,188,288	40,828,619
M001 Administración de Recursos	8,241,235	8,031,761		209,474		
M002 Organización del Servicio Profesional Electoral	799,998			799,998		
R002 Organizar procesos electorales federales	135,798,560	20,370,911	10,769,795	69,550,347	31,851,772	3,255,735
R003 Capacitar y educar para el ejercicio democrático de la ciudadanía	93,516,599	21,605,361	26,904,045	42,947,753	2,059,440	
R005 Actualizar el padrón electoral y expedir la credencial para votar	150,774,058	105,504,521	12,412,821	29,069,640	3,787,076	
R008 Órganos de Dirección y Soporte Jurídico Electoral	41,126,796	24,108,116		12,218,680		4,800,000
R009 Administrar las Prerrogativas a Partidos Políticos y Fiscalizar sus recursos	19,284,287	14,025,185	325,600	4,040,597		892,905
R010 Vinculación con la Sociedad	12,556,467	3,651,337	169,632	7,245,498	1,490,000	
R011 Tecnologías de la Información y Comunicaciones	77,701,052	20,731,620	826,746	24,262,707		31,879,979
04 Actualización de los procesos registrales electorales	685,639,458	201,815,418	39,187,842	387,089,520	1,847,861	55,698,817
R005 Actualizar el padrón electoral y expedir la credencial para votar	685,639,458	201,815,418	39,187,842	387,089,520	1,847,861	55,698,817
05 Desarrollo de los valores democráticos promoción de la participación ciudadana y la educación cívica	54,124,117	5,974,923	5,816,960	15,800,514	26,531,720	
R003 Capacitar y educar para el ejercicio democrático de la ciudadanía	47,441,417	4,393,874	5,800,000	14,300,326	22,947,217	
R010 Vinculación con la Sociedad	6,682,700	1,581,049	16,960	1,500,188	3,584,503	
06 Innovación y cambio institucional	326,513,423	26,422,328	1,349,438	176,982,911	750,000	121,008,746



INSTITUTO FEDERAL ELECTORAL
 Dirección Ejecutiva de Administración
Presupuesto Aprobado 2014
Resumen por Programa y Capítulo de Gasto

Versión: 4-APROBADO

Tipo Programa	Total	1000	2000	3000	4000	5000
M001 Administración de Recursos	50,400,000			50,400,000		
M002 Organización del Servicio Profesional Electoral	11,227,865			11,227,865		
O001 Apoyo a la función pública y al mejoramiento de la gestión	5,423,892			5,423,892		
P001 Planeación, Innovación, Seguimiento y Evaluación	20,427,681	6,132,608		14,032,663		262,410
R002 Organizar procesos electorales federales	3,314,662	1,667,573	281,180	1,326,509		39,400
R008 Órganos de Dirección y Soporte Jurídico Electoral	4,740,224	4,371,547	255,000	113,677		
R009 Administrar las Prerrogativas a Partidos Políticos y Fiscalizar sus recursos	158,976,658	6,382,383	74,883	36,349,976		116,169,416
R010 Vinculación con la Sociedad	11,641,776	5,237,622	725,604	4,891,030	750,000	37,520
R011 Tecnologías de la Información y Comunicaciones	60,360,665	2,630,595	12,771	53,217,299		4,500,000
Total general	7,789,858,844	5,117,180,532	239,220,309	2,096,046,431	116,701,791	220,709,781



INSTITUTO FEDERAL ELECTORAL

Versión: 4.APROBADO

*Resumen por
Unidad Responsable, Programa,
Capítulo y Proyecto*

Instituto Federal Electoral

Presupuesto Aprobado 2014

Resumen por unidad responsable, programa, capítulo y proyecto

Versión: 4.APROBADO

Id	PP	Unidad	Clasificación / Proyecto	Total				
				1000	2000	3000	4000	5000
Presupuesto base				6,183,782,794	141,457,430	1,325,828,792	48,383,922	3,173,599
M001	Administración de Recursos			1,517,314,473	67,902,390	587,749,890	766,800	1,975,630
116	Dirección Ejecutiva de Administración			858,919,763	27,738,150	168,591,350	756,000	991,154
	Presupuesto Base			316,053,584	2,086,575	6,742,472		991,154
	Partidas Centralizadas de Oficinas Centrales			263,303,876				
	PB04001			143,667,270				
	PB05002			62,569,909				
	PB09002			13,550,086	1,789,793	11,004,293	756,000	
	PB14002			31,039,097		31,039,097		
200	Juntas Locales Ejecutivas			305,909,017	14,238,202	103,246,386	10,800	817,346
	Presupuesto Base			214,839,609	14,238,202	16,448,477	10,800	817,346
	PB05002			4,271,499				
	PB09002			3,459,459		3,459,459		
	PB10001			83,338,450		83,338,450		
300	Juntas Distritales Ejecutivas			697,275,218	25,926,038	315,912,154	167,130	
	Presupuesto Base			413,166,430	25,839,517	31,979,687	77,330	
	PB06012			8,245,910		8,245,910		
	PB09002			6,788,284		6,788,284		
	PB10001			268,553,577		268,553,577		
	PB14001			521,017	86,521	344,696		89,800
	M002 Organización del Servicio Profesional Electoral			75,826,402	633,824	26,405,917	40,000	7,000
	Dirección Ejecutiva del Servicio Profesional Electoral			75,826,402	633,824	26,405,917	40,000	7,000
	Presupuesto Base			66,491,538	347,096	17,357,781	40,000	7,000
	PB04001			8,261,335	286,728	7,974,607		
	PB09002			1,007,554		1,007,554		
	PB14002			65,975		65,975		
0001	Apoyo a la función pública y al mejoramiento de la gestión			124,324,552	975,807	19,406,929	300,000	48,500
107	Contraloría General			117,675,689	967,507	18,869,759		
	Presupuesto Base			103,789,011	370,123	5,580,465		
	PB04001			10,842,595	597,384	10,245,211		
	PB09002			2,218,683		2,218,683		
	PB14002			825,400		825,400		
122	Unidad Técnica de Igualdad de Género y No Discriminación			6,648,863	8,300	537,170	300,000	48,500
	Presupuesto Base			6,648,863	8,300	537,170	300,000	48,500
P001	Planeación, Innovación, Seguimiento y Evaluación			31,428,800	24,342,297	6,805,673		
121	Unidad de Planeación			31,428,800	24,342,297	280,830	6,805,673	
	Presupuesto Base			25,077,641	190,350	544,994		
	PB04001			693,843	90,480	603,363		

Instituto Federal Electoral

Presupuesto Aprobado 2014

Resumen por unidad responsable, programa, capítulo y proyecto

Versión: 4.APROBADO

Id	PP	Unidad	Clasificación / Proyecto	Total	1000	2000	3000	4000	5000
PB09002			Impuestos sobre nomina y apoyos en materia de recursos humanos	411,682			411,682		
PB14002			Licenciamiento y soporte técnico de herramientas informáticas de Oficinas Centrales	5,245,634			5,245,634		
R002			Organizar procesos electorales federales	374,490,427	353,527,925	6,471,178	14,422,124		69,200
113			Dirección Ejecutiva de Organización Electoral	70,430,538	64,431,011	688,523	5,241,804		69,200
PB00000			Presupuesto Base	65,548,242	64,431,011	262,499	785,532		69,200
PB04001			Partidas Centralizadas de Oficinas Centrales	3,489,343	426,024		3,063,319		
PB09002			Impuestos sobre nomina y apoyos en materia de recursos humanos	1,392,953			1,392,953		
200			Juntas Locales Ejecutivas	53,324,461	49,923,564	1,068,811	2,332,086		
PB00000			Presupuesto Base	49,332,201	46,827,025	1,068,811	1,436,365		
PB05002			Prestaciones al personal	3,096,539	3,096,539				
PB09002			Impuestos sobre nomina y apoyos en materia de recursos humanos	895,721			895,721		
300			Juntas Distritales Ejecutivas	250,735,428	239,173,350	4,713,844	6,848,234		
PB00000			Presupuesto Base	246,246,504	239,173,350	4,713,844	2,359,310		
PB09002			Impuestos sobre nomina y apoyos en materia de recursos humanos	4,488,924			4,488,924		
R003			Capacitar y educar para el ejercicio democrático de la ciudadanía	412,461,479	350,252,544	9,328,230	52,280,285	411,420	189,000
115			Dirección Ejecutiva de Capacitación Electoral y Educación Cívica	109,650,312	62,738,796	3,200,170	43,143,926	387,420	180,000
PB00000			Presupuesto Base	102,523,894	62,738,796	2,733,466	36,484,212	387,420	180,000
PB04001			Partidas Centralizadas de Oficinas Centrales	5,928,396	466,704		5,461,692		
PB09002			Impuestos sobre nomina y apoyos en materia de recursos humanos	1,198,022			1,198,022		
200			Juntas Locales Ejecutivas	52,837,282	49,241,935	1,227,482	2,343,865	24,000	
PB00000			Presupuesto Base	48,846,288	46,145,396	1,227,482	1,449,410	24,000	
PB05002			Prestaciones al personal	3,096,539	3,096,539				
PB09002			Impuestos sobre nomina y apoyos en materia de recursos humanos	894,455			894,455		
300			Juntas Distritales Ejecutivas	249,973,885	238,271,813	4,900,578	6,792,494		9,000
PB00000			Presupuesto Base	245,513,193	238,271,813	4,900,578	2,331,802		9,000
PB09002			Impuestos sobre nomina y apoyos en materia de recursos humanos	4,460,692			4,460,692		
R005			Actualizar el padrón electoral y expedir la credencial para votar	1,776,389,533	1,452,996,299	32,943,839	246,163,241	44,224,654	61,500
111			Dirección Ejecutiva del Registro Federal de Electores	512,118,072	340,435,381	8,154,270	125,870,015	37,658,406	
PB00000			Presupuesto Base	344,353,996	340,435,381	1,970,357	1,948,258		
PB04001			Partidas Centralizadas de Oficinas Centrales	75,053,123	2,404,732		72,648,391		
PB09002			Impuestos sobre nomina y apoyos en materia de recursos humanos	7,361,528			7,361,528		
PB12001			Operación Órganos de Vigilancia	38,078,036	78,991		340,639	37,658,406	
PB12002			Actualización al Padrón Electoral	28,579,156	3,428,541		25,150,615		
PB12003			Depuración del Padrón Electoral	858,000			858,000		
PB12004			Actualización y Digitalización de la Cartografía	4,206,073	271,649		3,934,424		
PB12005			Operación de Módulos	13,628,160			13,628,160		

Instituto Federal Electoral

Presupuesto Aprobado 2014 Resumen por unidad responsable, programa, capítulo y proyecto

Versión: 4-APROBADO

Id	PP	Unidad	Clasificación / Proyecto	Total	1000	2000	3000	4000	5000
200		Junias Locales Ejecutivas		350,840,469	297,717,603	16,070,822	32,225,796	4,766,248	60,000
		PB00000	Presupuesto Base	296,813,146	290,806,355	2,433,176	3,513,615		60,000
		PB05002	Prestaciones al personal	6,911,248	6,911,248				
		PB09002	Impuestos sobre nomina y apoyos en materia de recursos humanos	6,096,672			6,096,672		
		PB10001	Presupuesto para servicios básicos de Junias Locales y Distritales	4,304,739			4,304,739		
		PB12001	Operación Organos de Vigilancia	4,798,120			31,872	4,766,248	
		PB12002	Actualización al Padrón Electoral	11,607,218		2,134,448	9,472,770		
		PB12003	Depuración del Padrón Electoral	1,168,752		384,000	784,752		
		PB12004	Actualización y Digitalización de la Cartografía	2,225,444		1,068,116	1,157,328		
		PB12005	Operación de Módulos	16,915,130		10,051,082	6,864,048		
300		Junias Distritales Ejecutivas		913,430,992	814,843,315	8,718,747	88,067,430	1,800,000	1,500
		PB00000	Presupuesto Base	641,644,141	631,178,435	6,619,559	3,844,647		1,500
		PB09002	Impuestos sobre nomina y apoyos en materia de recursos humanos	12,069,253			12,069,253		
		PB10001	Presupuesto para servicios básicos de Junias Locales y Distritales	15,104,474			15,104,474		
		PB12001	Operación Organos de Vigilancia	1,800,000			1,800,000		
		PB12002	Actualización al Padrón Electoral	3,622,560		2,050,788	1,571,772		
		PB12003	Depuración del Padrón Electoral	4,838,400			4,838,400		
		PB12004	Actualización y Digitalización de la Cartografía	9,130,068			9,130,068		
		PB12005	Operación de Módulos	225,222,096	183,664,880	48,400	41,508,816		
		Órganos de Dirección y Soporte Jurídico Electoral		1,121,863,389	1,054,303,046	12,551,651	53,194,113	1,680,000	134,579
101		Presidencia del Consejo		43,981,882	38,568,258	805,005	4,608,619		
		PB00000	Presupuesto Base	39,838,255	38,568,258	330,345	939,652		
		PB04001	Partidas Centralizadas de Oficinas Centrales	3,077,299		474,660	2,602,639		
		PB09002	Impuestos sobre nomina y apoyos en materia de recursos humanos	806,328			806,328		
		PB14002	Licenciamiento y soporte técnico de herramientas informáticas de Oficinas Centrales	260,000			260,000		
102		Consejeros Electorales		152,034,868	141,362,967	1,235,166	9,436,735		
		PB00000	Presupuesto Base	144,077,994	141,362,967	240,702	2,474,325		
		PB04001	Partidas Centralizadas de Oficinas Centrales	4,964,754		994,464	3,970,290		
		PB09002	Impuestos sobre nomina y apoyos en materia de recursos humanos	2,992,120			2,992,120		
103		Secretaría Ejecutiva		41,306,042	35,347,676	683,634	5,274,732		
		PB00000	Presupuesto Base	36,092,693	35,347,676	295,122	449,895		
		PB04001	Partidas Centralizadas de Oficinas Centrales	4,440,662		388,512	4,052,150		
		PB09002	Impuestos sobre nomina y apoyos en materia de recursos humanos	772,687			772,687		
106		Dirección del Secretariado		40,612,150	34,315,805	1,348,234	4,813,532		134,579
		PB00000	Presupuesto Base	36,023,828	34,315,805	921,826	651,618		134,579
		PB04001	Partidas Centralizadas de Oficinas Centrales	3,849,698		426,408	3,423,290		
		PB09002	Impuestos sobre nomina y apoyos en materia de recursos humanos	738,624			738,624		
108		Dirección Jurídica		81,027,615	72,083,458	764,968	8,179,189		

Instituto Federal Electoral

Presupuesto Aprobado 2014

Resumen por unidad responsable, programa, capítulo y proyecto

Versión: 4.APROBADO

Id	PP	Unidad	Clasificación / Proyecto	Total	1000	2000	3000	4000	5000
		PB000000	Presupuesto Base	75,136,096	72,083,458	266,500	2,786,138		
		PB040001	Partidas Centralizadas de Oficinas Centrales	4,305,289		498,468	3,806,821		
		PB090002	Impuestos sobre nomina y apoyos en materia de recursos humanos	1,586,230			1,586,230		
117			Consejeros del Poder Legislativo y Representantes de Partidos Políticos	81,401,824	78,183,557	142,444	1,395,823	1,680,000	
		PB000000	Presupuesto Base	78,988,421	78,183,557	808	804,056		
		PB040001	Partidas Centralizadas de Oficinas Centrales	612,723		141,636	471,087		
		PB050004	Apoyos financieros a partidos políticos y consejeros del Poder Legislativo	1,680,000			1,680,000		
		PB090002	Impuestos sobre nomina y apoyos en materia de recursos humanos	120,680			120,680		
200			Juntas Locales Ejecutivas	187,724,658	179,165,799	2,012,961	6,545,898		
		PB000000	Presupuesto Base	178,484,177	173,271,183	2,012,961	3,200,033		
		PB050002	Prestaciones al personal	5,894,616	5,894,616				
		PB090002	Impuestos sobre nomina y apoyos en materia de recursos humanos	3,345,865			3,345,865		
300			Juntas Distritales Ejecutivas	493,774,350	475,275,526	5,559,239	12,839,585		
		PB000000	Presupuesto Base	484,731,862	475,275,526	5,559,239	3,897,097		
		PB090002	Impuestos sobre nomina y apoyos en materia de recursos humanos	9,042,488			9,042,488		
R009			Administrar las Prerrogativas a Partidos Políticos y Fiscalizar sus recursos	318,953,824	248,377,292	6,540,985	63,809,107	226,440	
			112 Dirección Ejecutiva de Prerrogativas y Partidos Políticos	161,064,648	106,671,130	4,033,944	50,142,474	217,100	
		PB000000	Presupuesto Base	138,524,197	106,671,130	3,468,600	28,167,367	217,100	
		PB040001	Partidas Centralizadas de Oficinas Centrales	5,397,514		565,344	4,832,170		
		PB090002	Impuestos sobre nomina y apoyos en materia de recursos humanos	2,127,636			2,127,636		
		PB140002	Licenciamiento y soporte técnico de herramientas informáticas de Oficinas Centrales	15,015,301			15,015,301		
120			Unidad de Fiscalización de los Recursos de los Partidos Políticos	98,969,136	86,271,390	949,366	11,748,380		
		PB000000	Presupuesto Base	90,637,998	86,271,390	462,226	3,904,382		
		PB040001	Partidas Centralizadas de Oficinas Centrales	7,134,734		487,140	6,647,594		
		PB090002	Impuestos sobre nomina y apoyos en materia de recursos humanos	1,196,404			1,196,404		
200			Juntas Locales Ejecutivas	20,671,289	19,028,276	725,907	911,106	6,000	
		PB000000	Presupuesto Base	20,183,639	19,028,276	725,907	423,456	6,000	
		PB090002	Impuestos sobre nomina y apoyos en materia de recursos humanos	366,450			366,450		
		PB140001	Presupuesto no regularizable de Juntas Locales y Distritales	121,200			121,200		
300			Juntas Distritales Ejecutivas	38,248,751	36,406,496	831,768	1,007,147	3,340	
		PB000000	Presupuesto Base	37,526,947	36,406,496	829,968	290,483	3,340	
		PB090002	Impuestos sobre nomina y apoyos en materia de recursos humanos	681,166			681,166		
		PB140001	Presupuesto no regularizable de Juntas Locales y Distritales	40,638		1,800	35,498	3,340	
R010			Vinculación con la Sociedad	141,476,869	101,818,595	2,944,942	35,290,534	961,048	461,750
		104	Coordinación Nacional de Comunicación Social	48,075,189	32,018,380	1,758,142	14,146,437	152,250	

Instituto Federal Electoral

Presupuesto Aprobado 2014

Resumen por unidad responsable, programa, capítulo y proyecto

Versión: 4.APROBADO

Id	PP	Unidad	Clasificación / Proyecto	Total	1000	2000	3000	4000	5000
		PB000000	Presupuesto Base	42,273,101	32,018,360	1,474,702	8,627,789		152,250
		PB040001	Partidas Centralizadas de Oficinas Centrales	5,131,385		283,440	4,847,945		
		PB090002	Impuestos sobre nomina y apoyos en materia de recursos humanos	670,703			670,703		
105			Coordinación de Asuntos Internacionales	26,145,474	19,279,464	242,776	5,702,186	921,048	
		PB000000	Presupuesto Base	22,642,545	19,279,464	118,000	2,324,033	921,048	
		PB040001	Partidas Centralizadas de Oficinas Centrales	2,894,092		124,776	2,769,316		
		PB090002	Impuestos sobre nomina y apoyos en materia de recursos humanos	408,833			408,833		
		PB140002	Licenciamiento y soporte técnico de herramientas informáticas de Oficinas Centrales	200,004			200,004		
110			Centro para el Desarrollo Democrático	34,306,937	26,096,915	318,537	7,651,485	40,000	200,000
		PB000000	Presupuesto Base	28,929,881	26,096,915	141,189	2,451,777	40,000	200,000
		PB040001	Partidas Centralizadas de Oficinas Centrales	3,812,839		177,348	3,635,491		
		PB090002	Impuestos sobre nomina y apoyos en materia de recursos humanos	396,017			396,017		
		PB140002	Licenciamiento y soporte técnico de herramientas informáticas de Oficinas Centrales	1,168,200			1,168,200		
118			Unidad Técnica de Servicios de Información y Documentación	32,949,269	24,423,856	625,487	7,790,426		109,500
		PB000000	Presupuesto Base	28,746,440	24,423,856	465,083	3,748,001		109,500
		PB040001	Partidas Centralizadas de Oficinas Centrales	3,706,632		160,404	3,546,228		
		PB090002	Impuestos sobre nomina y apoyos en materia de recursos humanos	430,197			430,197		
		PB140002	Licenciamiento y soporte técnico de herramientas informáticas de Oficinas Centrales	66,000			66,000		
R011			Tecnologías de la Información y Comunicaciones	289,253,046	68,068,313	883,754	220,300,979		
109			Unidad de Servicios de Informática	289,253,046	68,068,313	883,754	220,300,979		
		PB000000	Presupuesto Base	70,379,583	68,068,313	386,858	1,924,412		
		PB040001	Partidas Centralizadas de Oficinas Centrales	6,248,415		496,896	5,751,519		
		PB050003	Partidas centralizadas de telecomunicaciones y software Institucional	209,793,328			209,793,328		
		PB090002	Impuestos sobre nomina y apoyos en materia de recursos humanos	1,522,432		1,522,432			
		PB140002	Licenciamiento y soporte técnico de herramientas informáticas de Oficinas Centrales	1,309,288			1,309,288		
			Proceso Electoral Federal 2014-2015	539,799,052	218,028,812	51,408,639	190,344,694	39,188,288	40,828,619
M001			Administración de Recursos	8,241,235	8,031,761		209,474		
		116	Dirección Ejecutiva de Administración	8,241,235	8,031,761		209,474		
		PE11001	Sistema Informático	8,241,235	8,031,761		209,474		
M002			Organización del Servicio Profesional Electoral	799,998			799,998		
		114	Dirección Ejecutiva del Servicio Profesional Electoral	799,998			799,998		
		PE01301	Elaboración e impartición de Curso 1	399,999			399,999		
		PE01302	Elaboración e impartición de Curso 2	399,999			399,999		
R002			Organizar procesos electorales federales	135,798,560	20,370,911	10,769,795	69,550,347	31,851,772	3,255,735
		113	Dirección Ejecutiva de Organización Electoral	81,826,920	14,324,799	2,749,859	61,496,527		3,255,735

Instituto Federal Electoral
Presupuesto Aprobado 2014
Resumen por unidad responsable, programa, capítulo y proyecto

Versión: 4. APROBADO

Id	PP	Unidad	Clasificación / Proyecto	Total	Resumen por unidad responsable, programa, capítulo y proyecto				
					1000	2000	3000	4000	5000
PE40201			Reuniones de Planeación del PEF 2014-2015	8,898,026					
PE40204			Personal temporal de Oficinas Centrales.	779,433	759,640	263,548	8,634,478		
PE40205			Visitas de Supervisión a las juntas ejecutivas	661,995		39	19,754		
PE40206			Adecuación de los inmuebles de las Juntas Ejecutivas Locales y Distritales	16,600,000	1,706	660,289	16,600,000		
PE40207			Equipamiento de las juntas ejecutivas locales y distritales	2,988,000					2,988,000
PE40304			Reunión Nacional de Consejeros Electorales Locales	2,721,499		56,888	2,664,611		
PE40501			Productos cartográficos	450,000			450,000		
PE40502			Recorridos de las juntas locales ejecutivas	557,702		154,605	403,097		
PE40503			Recorridos de las juntas distritales ejecutivas	3,646,029		1,272,669	2,373,360		
PE40801			Documentos sin emblemas y artículos adicionales para las casillas a instalar.	19,281,352		123,653	19,153,939		3,760
PE40802			Contratación de recursos humanos para el seguimiento de la producción de los documentos electorales.	246,603	167,358	74,892	4,353		
PE40803			Diseño de los prototipos de materiales electorales para el PEF 2014-2015 para su presentación al Consejo General y licitación.	436,468		198,667	237,801		
PE40804			Contratación de recursos humanos para apoyo en el proceso de licitación de los materiales electorales.	72,602	70,761	1	1,840		
PE40805			Propuesta de inmuebles para instalar la Bodega Central de Organización Electoral en 2015.	9,330		1,560	7,770		
PE40806			Resguardo de los paquetes electorales de 2006, concentrados en la bodega nacional y, en su caso, la destrucción.	9,918,605	333,816	115,549	9,469,240		
PE40807			Acondicionamiento de las bodegas distritales y espacios de custodia en las Juntas Distritales Ejecutivas.	6,950			6,950		
PE40901			Asignación de medios de comunicación para CAE y SE	350,266	264,341	66	12,422		73,437
PE40902			Elaboración de materiales de capacitación para el esquema de transmisión de la información	533,088	480,619	87	12,497		39,885
PE40903			Análisis nacional de cobertura de medios de comunicación	271,282	263,793	630	6,859		
PE40904			Pruebas de comunicación	166,000			166,000		
PE41101			Informe sobre la estrategia de capacitación y materiales para el SIJE 2015	586,300	528,686		13,746		43,868
PE41102			Informe de la estrategia de generación de documentos normativos del SIJE 2015	664,208	604,219	151	15,710		44,128
PE41103			Informe sobre el acondicionamiento de la Sala del SIJE	475,300		475,300			
PE50801			Sistemas de la Red IFE que opera la DEOE	10,561,064	10,169,940		380,383		10,741
PE50802			Sistema de Consulta de la Estadística de las Elecciones Federales 2011-2012. Móviles	518,856	340,474	1,565	129,792		47,025
PE50803			Desarrollo de aplicación para dispositivos móviles para digitalización, transferencia y reconocimiento de datos que contienen las actas de escrutinio y cómputo	425,962	341,152	8,283	71,636		4,891
200			Juntas Locales Ejecutivas	16,447,402	1,616,384		59,146	14,771,872	
PE40202			Personal temporal de las juntas locales ejecutivas.	1,658,432	1,616,384		42,048		
PE40301			Diets de asistencia de los consejeros electorales locales	13,092,960					13,092,960
PE40303			Apoyo financiero a consejeros electorales locales	1,678,912					1,678,912

Instituto Federal Electoral
Presupuesto Aprobado 2014
Resumen por unidad responsable, programa, capítulo y proyecto

Versión: 4.APROBADO

Id	PP	Unidad	Clasificación / Proyecto	Total	1000	2000	3000	4000	5000
PE40801			Documentos sin emblemas y artículos adicionales para las casillas a instalar.	8,976			8,976		
PE40803			Diseño de los prototipos de materiales electorales para el PEF 2014-2015 para su presentación al Consejo General y licitación.	8,122			8,122		
300		Juntas Distritales Ejecutivas		37,524,238	4,429,728	8,019,936	7,994,674	17,079,900	
PE40203			Personal temporal de las juntas distritales ejecutivas.	4,545,352	4,429,728		115,624		
PE40302			Diets de asistencia de los consejeros electorales distritales	17,079,900			17,079,900		
PE40801			Documentos sin emblemas y artículos adicionales para las casillas a instalar.	56,034		36,036	19,998		
PE40803			Diseño de los prototipos de materiales electorales para el PEF 2014-2015 para su presentación al Consejo General y licitación.	329,052		183,000	146,052		
PE40807			Acondicionamiento de las bodegas distritales y espacios de custodia en las Juntas Distritales Ejecutivas.	15,513,900		7,800,900	7,713,000		
R003		Capacitar y educar para el ejercicio democrático de la ciudadanía		93,516,599	21,605,361	26,904,045	42,947,753	2,059,440	
115		Dirección Ejecutiva de Capacitación Electoral y Educación Cívica		71,475,093	13,642,869	20,252,178	36,715,806	864,240	
PE10201			Estrategia de promoción de la participación ciudadana	2,822,609			2,822,609		
PE10202			Consulta Infantil y Juvenil 2015	2,301,696			1,437,456	864,240	
PE20201			Campaña Institucional 2014-2015	7,336,362	625,110		6,711,252		
PE20302			Actividades de preparación de la primera insaculación	1,959,087	1,908,936		50,151		
PE20401			Manuales y materiales para los diferentes actores (SE, CAE, ciudadanos sorteados y funcionarios de casilla)	43,614,184	407,191	20,252,178	22,954,815		
PE20402			Diseño de Sistemas Informáticos para la Integración de Mesas Directivas de Casilla	10,980,622	10,701,632		278,990		
PE20403			Socialización de la Estrategia de Capacitación y Asistencia Electoral 2014-2015	2,460,533			2,460,533		
200		Juntas Locales Ejecutivas		4,931,657	824,756	2,339,243	1,652,458	115,200	
PE20302			Actividades de preparación de la primera insaculación	296,078	288,564		7,514		
PE20303			Actividades de preparación para la elaboración del Listado de Ciudadanos Aptos	661,924		661,924			
PE20304			Preparación de la segunda insaculación	2,978,839		1,677,319	1,301,520		
PE20402			Diseño de Sistemas Informáticos para la Integración de Mesas Directivas de Casilla	550,144	536,192		13,952		
PE20403			Socialización de la Estrategia de Capacitación y Asistencia Electoral 2014-2015	444,672			329,472	115,200	
300		Juntas Distritales Ejecutivas		17,109,849	7,137,736	4,312,624	4,579,489	1,080,000	
PE20301			Secciones de Atención Especial	999,999		999,999			
PE20302			Actividades de preparación de la primera insaculación	3,291,257	2,715,592		575,665		
PE20303			Actividades de preparación para la elaboración del Listado de Ciudadanos Aptos	450,000		450,000			
PE20304			Preparación de la segunda insaculación	3,662,625		2,862,625	800,000		
PE20402			Diseño de Sistemas Informáticos para la Integración de Mesas Directivas de Casilla	4,537,168	4,422,144		115,024		
PE20403			Socialización de la Estrategia de Capacitación y Asistencia Electoral 2014-2015	4,168,800			3,088,800	1,080,000	
R005		Actualizar el padrón electoral y expedir la credencial para votar		150,774,058	105,504,521	12,412,821	29,069,640	3,787,076	

Instituto Federal Electoral

Presupuesto Aprobado 2014

Resumen por unidad responsable, programa, capítulo y proyecto

Versión: 4.APROBADO

Id	PP	Unidad	Clasificación / Proyecto	Total	1000					5000
					1000	2000	3000	4000	5000	
111		Dirección Ejecutiva del Registro Federal de Electores		10,203,421	3,061,111	2,359,100	4,573,210	210,000	210,000	
		PE00901 Verificación Nacional Muestral 2014		4,869,124	1,033,225	2,255,420	1,370,479	210,000	210,000	
		PE00902 Actividades y trabajos del Comité Técnico del Padrón Electoral		1,753,680	103,680		1,650,000			
		PE01001 Nuevo Modelo de la Lista Nominal de Electores		1,500,000			1,500,000			
		PE01101 Reforzamiento de Personal para la renovación 09 y 12 conjunta con la CAI		2,080,617	2,027,886		52,731			
200		Juntas Locales Ejecutivas		6,083,769		3,737,911	2,345,858			
		PE01201 Fortalecimiento a la CAI mediante la implementación de Módulos de Atención Ciudadana		6,083,769	3,737,911	2,345,858				
300		Juntas Distritales Ejecutivas		134,486,868	102,443,410	6,315,810	22,150,572	3,577,076		
		PE00801 Campaña de información en apoyo al reemplazo de Credenciales 09 y 12		16,000,000			16,000,000			
		PE00901 Verificación Nacional Muestral 2014		24,890,285	11,220,507	6,315,810	3,776,872	3,577,076		
		PE01201 Fortalecimiento a la CAI mediante la implementación de Módulos de Atención Ciudadana		93,596,603	91,222,903		2,373,700			
R008		Órganos de Dirección y Soporte Jurídico Electoral		41,126,796	24,108,116		12,218,680	4,800,000		
106		Dirección del Secretariado		6,455,004	1,330,500		5,124,504			
		PE01801 Ordenamientos electorales		5,055,000			5,055,000			
		PE01901 Calendario Integral del Proceso Electoral Federal (CIPEF) 2014-2015		500,000	480,619		19,381			
		PE01902 Atención a actividades del PEF 2011-2012		900,004	849,881		50,123			
108		Dirección Jurídica		18,667,392	7,178,816		6,688,576	4,800,000		
		PE01401 Mejora y actualización del SI(OyD para su implementación a Órganos Desconcentrados		611,839	596,328		15,511			
		PE01501 Capacitación a personal de órganos desconcentrados a través de cinco eventos		6,500,000			6,500,000			
		PE01601 Prestadores de servicios		6,228,644	6,070,760		157,884			
		PE01602 Reporte de adquisiciones de mobiliario y equipo		4,800,000				4,800,000		
		PE01701 Diseño e implementación Sistema de Impugnaciones para Órganos Desconcentrados		526,909	511,728		15,181			
300		Juntas Distritales Ejecutivas		16,004,400	15,598,800		405,600			
		PE11201 Contratación de 300 auxiliares jurídicos, uno para cada Junta Distrital (Consejos Distritales) para apoyo a los asuntos legales de las mismas.		16,004,400	15,598,800		405,600			
R009		Administrar las Prerrogativas a Partidos Políticos y Fiscalizar sus recursos		19,284,287	14,025,185	325,600	4,040,597	892,905		
112		Dirección Ejecutiva de Prerrogativas y Partidos Políticos		18,024,287	14,025,185	325,600	2,780,597	892,905		
		PE00401 Contratación y capacitación de personal por honorarios que verificará el cumplimiento de los requisitos para formar un partido y una agrupación		7,933,409	7,732,230		201,179			
		PE00403 Apoyo presencial del personal de la DEPPP en las celebración de asambleas estatales, distritales y nacionales constitutivas		167,800			167,800			
		PE00404 Productos alimenticios para el personal derivado de actividades extraordinarias		325,600			325,600			
		PE00405 Equipo de Radiocomunicación		132,000			132,000			

Instituto Federal Electoral

Presupuesto Aprobado 2014

Resumen por unidad responsable, programa, capítulo y proyecto

Versión: 4.APROBADO

Id	PP	Unidad	Clasificación / Proyecto	Total	1000	2000	3000	4000	5000
PE00601			Actualización del Sistema de Registro de Precandidatos y Candidatos	1,050,083	1,023,456		26,627		
PE00701			Contrato de servicios	6,100,017	3,012,903		2,194,209		892,905
PE50601			Apoyo en el monitoreo de medios	487,838	475,465		12,373		
PE50602			Asistencia para el pautado	852,854	831,194		21,660		
PE50603			Asistencia en el registro de materiales	60,918	59,372		1,546		
PE50604			Apoyo en la operación de ingesta y reproducción	121,835	118,742		3,093		
PE50605			Apoyo en la operación satelital	121,835	118,742		3,093		
PE50606			Asistencia en la operación de audio y video	182,754	178,113		4,641		
PE50607			Apoyo en la distribución y control de materiales	487,344	474,968		12,376		
200			Juntas Locales Ejecutivas	1,260,000			1,260,000		
PE00402			Apoyo a órganos desconcentrados	620,000			620,000		
PE00501			Apoyo a Juntas Locales Ejecutivas	640,000			640,000		
R010			Vinculación con la Sociedad	12,556,467	3,651,337	169,632	7,245,498	1,490,000	
104			Coordinación Nacional de Comunicación Social	5,599,324	70,544	169,140	5,359,640		
PE00201			Reuniones mensuales	288,000			288,000		
PE00202			Reuniones mensuales que permitan un flujo constante de información entre la empresa contratada	288,000			288,000		
PE00203			Entrenamientos a funcionarios del IFE en materia de entrevistas a medios de comunicación (media training) realizados a través de sesiones de simulación de entrevistas, análisis y recomendaciones personalizadas.	288,000			288,000		
PE00204			Grabaciones de los media training	288,000			288,000		
PE00205			Informe final de media training	288,000			288,000		
PE00301			Generación de materiales y logística para la primera Reunión Nacional	300,000			300,000		
PE00302			Generación de materiales y logística para la segunda Reunión Nacional	300,000			300,000		
PE00303			Generación de materiales y logística para la tercera Reunión Nacional	300,000			300,000		
PE60301			Base de datos de propaganda	21,791	21,236		555		
PE60302			Base de datos encuestas	21,791	21,236		555		
PE60303			Testigos de propaganda y encuestas	215,742	28,072	169,140	18,530		
PE60601			Carpetas de Ejecución de Proyectos de la CNCS	3,000,000			3,000,000		
110			Centro para el Desarrollo Democrático	6,850,007	3,481,203	492	1,878,312	1,490,000	
PE00101			Portal Sé Ciudadano@ (Micrositio Democracia intercultural)	100,000			100,000		
PE00102			Eventos de vinculación académica	1,205,000			260,000	945,000	
PE00103			Materiales de divulgación (impresos y multimedia)	600,000			600,000		
PE00104			Concursos de divulgación de la materia político electoral	50,000			50,000		
PE00105			Actividades realizadas con organizaciones civiles, instituciones públicas y de educación superior con las que se tiene convenio de colaboración académica	745,000			250,000	495,000	
PE00106			Publicaciones	500,000			500,000		
PE00107			Centro de información político electoral	1,400,006	1,364,045	492	35,469		

Instituto Federal Electoral
Presupuesto Aprobado 2014
Resumen por unidad responsable, programa, capítulo y proyecto

Versión: 4.APROBADO

Id	PP	Unidad	Clasificación / Proyecto	Total	1000	2000	3000	4000	5000
			Consultoría a las áreas usuarias y seguimiento del desarrollo del módulo de información ejecutiva	350,000	331,467		18,533		
			Desarrollo de la versión 1.0 del Módulo de Información Ejecutiva del Proceso Electoral Federal	1,900,001	1,785,691		114,310		
			118 Unidad Técnica de Servicios de Información y Documentación	107,136	99,590		7,546		
			PE02301 Sistema Candidatas y Candidatos: Conocélos!	107,136	99,590		7,546		
			R011 Tecnologías de la Información y Comunicaciones	77,701,052	20,731,620	826,746	24,262,707		31,879,979
			109 Unidad de Servicios de Informática	77,701,052	20,731,620	826,746	24,262,707		31,879,979
			PE02001 Infraestructura de procesamiento, almacenamiento y comunicaciones para sistemas de Apoyo Institucional y PEF 2014-2015	20,575,734	2,554,449		9,821,048		8,200,237
			PE02002 Herramientas para pruebas de sistemas	4,039,262	476,858		3,562,404		
			PE02003 Infraestructura de cableado estructurado para Centro de Datos	450,000			450,000		
			PE02004 Rehabilitación de infraestructura de comunicaciones en órganos delegacionales	6,554,911	466,772	116,002	2,222,137		3,750,000
			PE02005 Infraestructura para los sistemas de soporte Centro de Datos	3,000,000	697,200	709,000			1,593,800
			PE02101 Portal de Intranet	4,550,027	4,421,526	13,533	114,968		
			PE02201 Portal de Internet (Implementación y configuración del nuevo portal)	1,916,678	1,868,091	11	48,576		
			PE50501 Planeación y coordinación central	7,363,832	1,515,597		3,839,415		2,008,820
			PE50502 Desarrollo de sistemas del PREP	12,417,507	8,707,953		3,476,424		233,130
			PE50503 Infraestructura de procesamiento, almacenamiento y comunicaciones	11,789,109	720,374		18,735		11,050,000
			PE50504 Equipo de digitalización de Actas	5,043,992					5,043,992
			Actualización de los procesos registrales electorales	685,639,458	201,815,418	39,187,842	387,089,520	1,847,861	55,698,817
			R005 Actualizar el padrón electoral y expedir la credencial para votar	685,639,458	201,815,418	39,187,842	387,089,520	1,847,861	55,698,817
			111 Dirección Ejecutiva del Registro Federal de Electores	482,165,878	55,047,423	17,257,563	333,826,625	1,284,116	54,750,151
			PR00101 Continuidad a la Operación de Módulos de Atención Ciudadana con presupuesto de proyectos	20,702,382	6,672,357	10,331,400	3,698,625		
			PR00102 Servicio de la producción y distribución de la Credencial para Votar	151,418,213			151,418,213		
			PR00103 Servicio de identificación biométrica mediante la comparación de 10 huellas dactilares	72,412,551	869,932		71,542,619		
			PR00104 Vestuario para el personal de MAC	5,000,003		5,000,003			
			PR00105 Administración del contrato IFE/052/2011 arrendamiento de vehículos	12,332,580			12,332,580		
			PR00301 Funcionalidad para que en cada estación de trabajo de los MAC se permitan realizar la totalidad de las actividades operativas (captura de datos, captura de biometrías e impresión de documentos)	2,000,000			2,000,000		
			PR00302 Integración al SIIRFE y automatización de los procedimientos de depuración correctiva	3,500,000			3,500,000		
			PR00303 Funcionalidad del catálogo electrónico de credenciales robadas y extraviadas y mecanismos de consulta del mismo.	3,174,914	3,094,455		80,459		

Instituto Federal Electoral

Presupuesto Aprobado 2014

Resumen por unidad responsable, programa, capítulo y proyecto

Versión: 4.APROBADO

Id	PP	Unidad	Clasificación / Proyecto	Total					
					1000	2000	3000	4000	5000
PR00304			Funcionalidad para el monitoreo y seguimiento de la credencial para votar en cada uno de los puntos de distribución con lo cual se pueden detectar puntos de mejora para reducción de tiempos de distribución y entrega de la credencial.	1,900,000		1,900,000			
PR00305			Módulo de componentes de análisis registral y análisis jurídico.	2,543,815	2,479,348		64,467		
PR00306			Módulo de componentes de procesamiento de tramites de actualización del padrón electoral.	2,592,164	2,526,473		65,691		
PR00307			Desarrollo de sistemas cartográficos	1,263,360	1,231,343		32,017		
PR00401			Digitalización de 25 millones de documentos.	4,648,955	3,774,148	526,649	348,158		
PR00402			Migración de 67 mil medios magnéticos y desmagnetización y destrucción de 156 medios	997,178	75,222		921,956		
PR00501			Continuidad de la atención ciudadana	11,499,456	11,208,042		291,414		
PR00601			Cambios de inmueble, acondicionamiento y servicios básicos de operación 30 mac.	26,457,020	623,268	261,837	3,564,883		22,007,032
PR00701			Actualización de los equipos de cómputo del personal de oficinas centrales y vocales del Registro Federal de Electores (servicios administrados)	6,500,000		6,500,000			
PR00702			Actualización de la IT de Comunicaciones (Equipos de comunicaciones, cableado estructurado)	4,916,489		543,600			4,372,889
PR00703			Sistema de Telefonía IP	8,999,404					8,999,404
PR00704			Actualización de IT digitalización de expedientes históricos de información registral	3,815,000		650,000			3,165,000
PR00705			Acondicionamiento y modernización de los Centros de Cómputo.	5,000,000		2,000,000			3,000,000
PR00706			Reforzamiento y renovación gradual de la IT de alta disponibilidad.	10,973,890	3,101,735		1,182,078		6,690,077
PR00707			Infraestructura de cómputo y periféricos para la operación de MAC's que han superado su vida útil	46,474,766		0	46,474,766		
PR00708			Infraestructura para cartografía (Tabletas y GPS inalámbricas)	5,498,841			4,800,000		698,841
PR00709			Infraestructura para la Dirección de Atención Ciudadana	7,500,000			7,500,000		
PR00801			Solución de cifrado de información	8,400,000			8,400,000		
PR10101			Acondicionar, remodelar y mantenimiento a las instalaciones eléctricas	800,000	400,000		400,000		
PR10102			Acondicionar, remodelar y reubicar espacios de la DERFE	6,816,908		1,000,000			5,816,908
PR10103			Renovar el parque vehicular de la DERFE a nivel central, que ya cumplió su vida útil	1,383,096		1,383,096			
PR10201			Opiniones Técnicas Normativas y oficinas de atención a cumplimientos TEP-JF	1,342,248	1,308,232		34,016		
PR10501			Programa para la detección y eliminación de registros duplicados en gabinete	3,023,741	2,947,094		76,647		
PR10502			Revisión de la Lista Nominal de Electores derivado de las observaciones presentadas por las Representaciones de los Partidos Políticos, a fin de integrar el informe que se presenta al Consejo General del IFE y a la CNV.	212,055	206,671		5,384		

Instituto Federal Electoral

Presupuesto Aprobado 2014

Resumen por unidad responsable, programa, capítulo y proyecto

Versión: 4.APROBADO

Id	PP	Unidad	Clasificación / Proyecto	Total	Resumen por unidad responsable, programa, capítulo y proyecto				
					1000	2000	3000	4000	5000
PR10503			Programa para la regularización de ciudadanos excluidos indebidamente del Padrón Electoral y la Lista Nominal de Electores producto del procesamiento de los trámites de Credencial para Votar.	445,887	434,584	11,303			
PR10504			Tratamiento de trámites y registros con datos y domicilios presuntamente irregulares	11,626,291	10,453,239	317,100	271,836	584,116	
PR10506			Aplicación de los Procedimientos de Reincorporación por petición ciudadana en MAC y Reincorporación por Notificación Judicial	1,694,645	1,493,132	162,690	38,823		
PR10601			Aplicar la normatividad a secciones electorales fuera de rango	4,300,026	2,548,148	257,884	793,994	700,000	
200			Juntas Locales Ejecutivas	35,423,026	14,502,640	3,252,916	17,667,470		
PR00101			Continuidad a la Operación de Módulos de Atención Ciudadana con presupuesto de proyectos	18,929,786	2,945,900	15,983,886			
PR00201			Operativo en campo a nivel nacional de Atención a Ciudadanos con referencia geoelectoral desactualizada	3,656,030	3,563,350	92,680			
PR10504			Tratamiento de trámites y registros con datos y domicilios presuntamente irregulares	4,210,138	3,914,400	101,792			
PR10505			Formulación de Avisos Ciudadanos, previo a la cancelación del trámite	352,670	30,270	322,400			
PR10506			Aplicación de los Procedimientos de Reincorporación por petición ciudadana en MAC y Reincorporación por Notificación Judicial	8,274,402	7,024,890	82,800	1,166,712		
300			Juntas Distritales Ejecutivas	188,050,554	132,265,355	18,677,363	35,595,425	563,745	948,666
PR00101			Continuidad a la Operación de Módulos de Atención Ciudadana con presupuesto de proyectos	160,812,074	120,967,537	15,047,256	24,797,281		
PR00201			Operativo en campo a nivel nacional de Atención a Ciudadanos con referencia geoelectoral desactualizada	434,880	434,880				
PR00601			Cambios de inmueble, acondicionamiento y servicios básicos de operación 30 mac	7,795,066		6,846,400		948,666	
PR10504			Tratamiento de trámites y registros con datos y domicilios presuntamente irregulares	2,557,285	1,061,402	538,700	393,438	563,745	
PR10505			Formulación de Avisos Ciudadanos, previo a la cancelación del trámite	9,644,390	5,778,590	1,977,600	1,888,200		
PR10601			Aplicar la normatividad a secciones electorales fuera de rango	6,806,859	4,457,826	678,927	1,670,106		
De				54,124,117	5,974,923	5,816,960	15,800,514	26,531,720	
sa				47,441,417	4,393,874	5,800,000	14,300,326	22,947,217	
cto			R003 Capacitar y educar para el ejercicio democrático de la ciudadanía	35,901,417	4,393,874	10,068,326	21,439,217		
			115 Dirección Ejecutiva de Capacitación Electoral y Educación Cívica	2,859,720	819,646	661,312	1,378,762		
			VD00301 Estrategia de promoción de buenas prácticas. Socialización del Primer Informe país de la calidad de ciudadanía en México	1,032,250		1,032,250			
			VD10201 Informe especial sobre tema de la agenda pública	469,000		469,000			
			VD10202 Estrategia de redes de intercambio de información y generación de conocimiento	1,708,354	982,794	133,560	592,000		
			VD10203 Sistema Nacional de Información para la Construcción de Ciudadanía	1,473,100		1,473,100			
			VD10301 Procesos de formación ciudadana para adultos	450,000		450,000			

Instituto Federal Electoral

Presupuesto Aprobado 2014

Resumen por unidad responsable, programa, capítulo y proyecto

Versión: 4.APROBADO

Id	PP	Unidad	Clasificación / Proyecto	Total	1000	2000	3000	4000	5000
		VD10302	Convenios de colaboración para impulsar la participación de las mujeres	10,200,000			870,000	9,330,000	
		VD10303	Estrategia interinstitucional para la formación ciudadana juvenil	1,941,077	1,229,116		115,961	596,000	
		VD10304	Parlamento de las Niñas y los Niños de México	3,133,280			1,033,280	2,100,000	
		VD10305	Proyectos de Convivencia Democrática en Escuelas de Educación Básica	4,421,546	409,823		3,171,723	840,000	
		VD10306	Procesamiento de información sobre participación ciudadana en elecciones federales de 2006	498,000			498,000		
		VD10307	Estrategia de formación para la incidencia en políticas públicas	4,290,922				4,290,922	
		VD10308	Conformación de una Red de OSC (Comunidad de Práctica)	1,299,767			35,740	311,532	
		VD10309	Plataformas temáticas participativas entre partidos políticos y sociedad civil	2,124,401			124,400	2,000,001	
		200 Juntas Locales Ejecutivas		11,540,000		5,800,000	4,232,000	1,508,000	
		VD00301	Estrategia de promoción de buenas prácticas.	320,000		144,000	80,000	96,000	
		VD10201	Socialización del Primer Informe país de la calidad de ciudadanía en México	1,600,000			1,280,000	320,000	
		VD10301	Procesos de formación ciudadana para adultos	3,600,000			944,000		
		VD10303	Estrategia interinstitucional para la formación ciudadana juvenil	3,920,000			1,328,000	192,000	
		VD10304	Parlamento de las Niñas y los Niños de México	2,100,000			600,000	900,000	
		R010 Vinculación con la Sociedad		6,682,700	1,581,049	16,960	1,500,188	3,584,503	
		104 Coordinación Nacional de Comunicación Social		800,000	627,333		172,667		
		VD00201	Transmisiones	800,000	627,333			172,667	
		105 Coordinación de Asuntos Internacionales		5,882,700	953,716	16,960	1,327,521	3,584,503	
		VD00101	Informe final Curso Especializado para África	910,000	238,429		2,200	77,603	591,768
		VD00102	Informe final Curso Especializado para Asia	895,000	238,429		2,200	77,597	576,774
		VD00103	Informe final Curso Especializado para América Latina	725,000	238,429		2,200	15,201	469,170
		VD00104	Informe final de la Jornada Electoral Interamericana	927,500	238,429		2,200	85,096	601,775
		VD00105	Informe final del Seminario Internacional	315,200			2,200	97,984	215,016
		VD00106	Libro blanco del Foro de la Democracia Latinoamericana	2,000,000			5,960	864,040	1,130,000
		VD30101	Informe Final	110,000				110,000	
		Innovación y cambio institucional		326,513,423	26,422,328	1,349,438	176,982,911	750,000	121,008,746
		M001 Administración de Recursos		50,400,000			50,400,000		
		116 Dirección Ejecutiva de Administración		10,400,000			10,400,000		
		IN00401	Capacitación	5,200,000			5,200,000		
		IN00402	Ampliación de la infraestructura tecnológica que soporta el SIGA	3,500,000			3,500,000		
		IN00501	Análisis de competencias laborales en los puestos de la Dirección Ejecutiva de Administración	1,700,000			1,700,000		
		300 Juntas Distritales Ejecutivas		40,000,000			40,000,000		
		IN00601	Entrega de recursos económicos para reubicar a los Distritos Electorales, que hayan sido autorizados de acuerdo a la redistribución realizada por la DERFE, en inmuebles adecuados conforme a las solicitudes de cambio de domicilio hagan las Juntas Locales Ejecutivas conforme a la normatividad vigente.	40,000,000			40,000,000		
		M002 Organización del Servicio Profesional Electoral		11,227,865			11,227,865		

Instituto Federal Electoral

Presupuesto Aprobado 2014

Resumen por unidad responsable, programa, capítulo y proyecto

Versión: 4.APROBADO

Id	PP	Unidad	Clasificación / Proyecto	Total	1000	2000	3000	4000	5000
		114	Dirección Ejecutiva del Servicio Profesional Electoral	11,227,865			11,227,865		
		IN01301	Diagnóstico y asesoría	300,000			300,000		
		IN01302	Proceso de evaluación	450,000			450,000		
		IN01303	Certificación	75,000			75,000		
		IN01401	Actualización de las cédulas de puestos del SPE	800,000			800,000		
		IN01402	Actualización del Diccionario de Competencias Técnicas del SPE	350,001			350,001		
		IN01501	Aplicación de assessment	1,500,000			1,500,000		
		IN01502	Análisis de diagnóstico	200,000			200,000		
		IN01503	Medidas de acción formativa	200,000			200,000		
		IN01504	Mejora de los contenidos de la Guía Práctica	200,000			200,000		
		IN01505	Revisar informes de seguimiento	200,000			200,000		
		IN21401	Análisis, diseño, desarrollo, pruebas y liberación de la funcionalidad del proceso SPE "A"	1,470,836			1,470,836		
		IN21402	Ajustes y mantenimiento a funcionalidades existentes	1,820,956			1,820,956		
		IN21403	Soporte técnico y mantenimiento a la suite OEB	860,120			860,120		
		IN21404	Análisis, diseño, desarrollo, pruebas y liberación de la funcionalidad del proceso SPE "B"	1,400,476			1,400,476		
		IN21405	Análisis, diseño, desarrollo, pruebas y liberación de la funcionalidad del proceso SPE "C"	1,400,476			1,400,476		
		0001	Apoyo a la función pública y al mejoramiento de la gestión	5,423,892			5,423,892		
		122	Unidad Técnica de Igualdad de Género y No Discriminación	5,423,892			5,423,892		
		IN02001	Eventos Todo el Personal	275,100			275,100		
		IN02002	Eventos Mandos Medios	766,792			766,792		
		IN02003	Eventos Grupo Protocolo	157,000			157,000		
		IN02101	Cursos de Desarrollo en modalidad presencial a Miembros del Servicio Profesional Electoral (2 cursos)	2,000,000			2,000,000		
		IN02102	Curso de Género en modalidad presencial a Miembros del Servicio Profesional Electoral (1 curso)	2,000,000			2,000,000		
		IN02103	Formadores con Enfoque de Igualdad de Género y No Discriminación	225,000			225,000		
		P001	Planeación, Innovación, Seguimiento y Evaluación	20,427,681	6,132,608		14,032,663		262,410
		121	Unidad de Planeación	20,427,681	6,132,608		14,032,663		262,410
		IN02801	Reuniones de análisis estratégico (RAE)	2,069,997			2,069,997		
		IN02802	Modelo de seguimiento para el proceso electoral	299,515	139,182		160,323		
		IN02803	Especialidad en planeación	300,000			300,000		
		IN02804	Gestión y difusión del Modelo Integral de Planeación Institucional	2,059,485	913,822		1,145,663		
		IN02805	Modelo de presupuestación para proceso electoral	385,122	375,362		9,760		
		IN02901	Implementación del Control Interno en 2 procesos	4,000,000			4,000,000		
		IN02902	Documentar la administración de Riesgo y Actividades de Control en 7 procesos	2,000,000			2,000,000		
		IN10301	Documentación actual de 7 Procesos DERFE, y sus respectivos Sub-procesos y Procedimientos	2,177,677	1,414,487		500,780		262,410
		IN10302	Manuales de Análisis y re-diseño de 9 de los procesos documentados (5 DERFE, 4 DESPE)	1,809,957	1,764,087		45,870		

Instituto Federal Electoral

Presupuesto Aprobado 2014

Resumen por unidad responsable, programa, capítulo y proyecto

Versión: 4-APROBADO

Id	PP	Unidad	Clasificación / Proyecto	Total	1000	2000	3000	4000	5000
IN10303			Definición de Metodología de Implementación, transferencia de conocimiento y piloto en un proceso de DESPE	3,220,600			3,220,600		
IN10304			4 Procesos con mejoras implementadas (2 DERFE, 2 DESPE)	1,565,328	1,525,658		39,670		
IN10305			Implementación de la plataforma tecnológica	540,000			540,000		
R002			Organizar procesos electorales federales	3,314,662	1,667,573	281,180	1,326,509		39,400
113			Dirección Ejecutiva de Organización Electoral	3,314,662	1,667,573	281,180	1,326,509		39,400
IN00701			Estudio muestral sobre votos nulos, 2006	1,063,363	907,962		155,381		
IN00702			Base de datos del Estudio muestral sobre votos nulos, 2006	822,927	566,355	4,180	252,392		
IN50201			Difusión del voto electrónico	112,875		30,300	54,888		27,687
IN50202			Mejoras aplicadas al prototipo 4.0	1,250,529	193,236	244,031	801,549		11,713
IN50203			Investigación de mecanismos alternos para la recepción, computo y transmisión de resultados a través de medios electrónicos.	64,968	2,669		62,299		
R008			Órganos de Dirección y Soporte Jurídico Electoral	4,740,224	4,371,547	255,000	113,677		
106			Dirección del Secretariado	255,000	255,000				
IN01901			Sustitución de cajas de cartón por cajas de polipropileno	255,000					
108			Dirección Jurídica	4,485,224	4,371,547		113,677		
IN01601			Presentación en tiempo y forma de Denuncias y seguimiento de las mismas, hasta su conclusión	2,238,092	2,181,374		56,718		
IN01701			Sistema de seguimiento de los recursos presentados ante el OGTAI	1,313,293	1,280,009		33,284		
IN01801			Sistema de Seguimiento de Proyectos de Resolución de procedimientos disciplinarios	933,839	910,164		23,675		
R009			Administrar las Prerrogativas a Partidos Políticos y Fiscalizar sus recursos	158,976,658	6,382,383	74,883	36,349,976		116,169,416
112			Dirección Ejecutiva de Prerrogativas y Partidos Políticos	148,399,881	3,216,214	54,000	28,972,251		116,157,416
IN00801			Desarrollo del Sistema de Registro de órganos directivos	1,668,089	1,625,799		42,290		
IN00901			Equipos de digitalización y almacenamiento	9,200,000			1,200,000		8,000,000
IN01001			Desarrollo de Software	932,453	908,808		23,645		
IN01002			Análisis y pruebas de software	466,226	454,404		11,822		
IN01003			Desarrollo de bases de datos	233,113	227,203		5,910		
IN01101			Curso de análisis de video comprimido	70,000			70,000		
IN01102			Curso de Sistema Operativo Linux básico y Administración	85,000			85,000		
IN01103			Curso de Administración de Sistema Operativo Windows	45,000			45,000		
IN01104			Curso de Cartografía	40,000			40,000		
IN01105			Certificación de Programación en Java	80,000			80,000		
IN01106			Certificación de programación en Base de Datos Oracle PL/SQL	80,000			80,000		
IN01107			Cursos y certificaciones en administración de Sistemas Operativos Linux y Bases de Datos Oracle	100,000			100,000		
IN01108			Cursos y certificaciones en administración de Sistemas Operativos Linux y Bases de Datos Oracle	85,000			85,000		
IN01109			Cursos y certificaciones en administración de Sistemas Operativos Linux, Análisis de Datos, Gestión de Proyectos y fundamentos para certificación ISO 9001:2008	215,000			215,000		
IN01201			Facturas	1,800,000					1,721,000
IN50901			Contratos de adquisición de equipos y servicios	133,300,000		54,000	25,000		106,436,416
120			Unidad de Fiscalización de los Recursos de los Partidos Políticos	10,576,777	3,166,169	20,883	7,377,725		12,000

Instituto Federal Electoral
Presupuesto Aprobado 2014
Resumen por unidad responsable, programa, capítulo y proyecto

Versión: 4.APROBADO

Id	PP	Unidad	Clasificación / Proyecto	Total	Resumen por unidad responsable, programa, capítulo y proyecto				
					1000	2000	3000	4000	5000
IN02201			Diagnóstico del contexto de la renición de cuentas y la fiscalización a partidos políticos	420,000		420,000			
IN02202			Plan de Incidencia para la Fiscalización Efectiva	180,000		180,000			
IN02203			Contraloría Social	470,000		470,000			
IN02204			Mapeo de 3 procesos sustantivos.	270,000		270,000			
IN02205			Modelo de comunicación externo para el seguimiento del gasto programado	460,000		460,000			
IN02301			Rendición de cuentas fase 2 módulo 1 "contabilidad".	1,500,009	1,460,409	37,977			
IN02302			Rendición de cuentas fase 2 módulo 2 "visitas de verificación".	1,500,000		1,500,000			
IN02303			Fiscalización fase 2 Control de solicitudes.	878,185	852,880	22,175			
IN02304			Componente fiscalización fase 2 perspectiva de género (Expediente único de beneficiarios/as del gasto programado).	878,185	852,880	22,175			
IN02305			Implementación de un proyecto de flujo de trabajo con visibilización a la PEG	700,000		700,000			
IN10101			Diagnóstico de la interiorización de la PEG en el personal de la UFRPP	110,000		110,000			
IN10102			Fomento de nuevos liderazgos relacionados a la fiscalización efectiva.	270,399		270,399			
IN10103			Capacitación enfocada a la comunicación competente en los procedimientos de fiscalización	396,600		396,600			
IN10104			Análisis estratégico de las actividades del Comité FEBAL.	454,199		454,199			
IN10105			Fondo estratégico para la atención de acciones de fiscalización efectiva en buen ambiente laboral.	309,199	13,000	284,199		12,000	
IN40201			Reglamentación interna transversal	230,001		230,001			
IN40202			Plan de Trabajo de la Unidad para transversalización	110,000		110,000			
IN40203			Recuperación y adaptación de la DNC al plan de competencias	110,000		110,000			
IN40204			Curso inducción a la fiscalización del gasto programado	392,000		392,000			
IN40205			Informe del avance trimestral del ejercicio de actividades específicas y liderazgo político de las mujeres	150,000		150,000			
IN40206			Metodología de evaluación de impacto del gasto programado	350,000		350,000			
IN40207			Descripción de perfiles con base en la NORMA MEXICANA NMX-R-025-SCFI-2012	230,000		230,000			
IN40208			Diplomado Fiscalización del gasto programado	98,000		98,000			
IN40209			Certificación de los diplomantes de fiscalización del gasto programado	110,000		110,000			
R010			Vinculación con la Sociedad	11,641,776	5,237,622	725,604	4,891,030	750,000	37,520
104			Coordinación Nacional de Comunicación Social	4,168,680	700,227		3,468,453		
IN30101			Estudio en vivienda, primer levantamiento	347,896		347,896			
IN30102			Estudio en vivienda, segundo levantamiento	347,896		347,896			
IN30103			Estudio en vivienda, tercer levantamiento (PEF 2014- 2015)	408,813	59,372	349,441			
IN30104			Estudio en vivienda, cuarto levantamiento (PEF 2014- 2015)	347,896		347,896			
IN50101			Monitoreo diario de internet y redes sociales	2,716,179	640,855	2,075,324			
105			Coordinación de Asuntos Internacionales	1,428,503	915,704	512,799			
IN00101			Informe de actividades	732,001	438,846	293,155			

Instituto Federal Electoral

Presupuesto Aprobado 2014

Resumen por unidad responsable, programa, capítulo y proyecto

Versión: 4 APROBADO

Id	PP	Unidad	Clasificación / Proyecto	Total	1000	2000	3000	4000	5000
IN00201			Informe sobre tareas de actualización, revisión y traducción de contenidos	544,502	476,858		67,644		
IN00202			Informes sobre actividades de difusión	36,000			36,000		
IN00203			Informe de la reunión del Comité Directivo y del Grupo de Planeación	116,000			116,000		
110		Centro para el Desarrollo Democrático		1,200,000			450,000	750,000	
IN00301			Aplicación para móviles	350,000			350,000		
IN00302			Colaboración académica para incrementar el conocimiento en materia política y electoral	850,000			100,000	750,000	
118		Unidad Técnica de Servicios de Información y Documentación		4,844,593	3,621,691	725,604	459,778		37,520
IN50301			Sistema de Consulta de las Obligaciones en Materia de Transparencia del IFE	1,539,005	1,497,570		41,435		
IN50401			Adecuaciones al sistema INFOMEX-IFE	800,002	767,163		32,839		
IN50701			Base de datos compuesta por documentos procesados, previamente seleccionados (Ebooks, Revistas digitales, etc)	227,074	221,318		5,756		
IN50702			Evaluación cualitativa del acervo para el desarrollo de colecciones especializadas de Red de Bibliotecas	524,805	511,500		13,305		
IN50703			Disco duro de almacenamiento	100,000		100,000			
IN50704			Material promocional	150,000			150,000		
IN50705			Pasajes y viáticos para asistir a eventos de promoción	200,004			200,004		
IN50706			Adquisición de material informativo en formato digital	600,000		600,000			
IN50707			Mobiliario para el área de servicio	23,004			204		22,800
IN50708			Mejoras al área de servicio	25,124		25,124			
IN51801			Reporte de supervisión y control de las actividades de digitalización.	244,629	238,429		6,200		
IN51802			Reporte de documentos descritos.	185,236	180,539		4,697		
IN51803			Reporte de digitalización de documentos y mejora de la calidad de las imágenes.	125,506	122,325		3,181		
IN51804			Reporte de usuarios atendidos y asesorías (personales y telefónicas)	85,004	82,847		2,157		
IN51805			Equipamiento para la digitalización	15,200		480			14,720
R011		Tecnologías de la Información y Comunicaciones		60,360,665	2,630,595	12,771	53,217,299		4,500,000
109		Unidad de Servicios de Informática		60,360,665	2,630,595	12,771	53,217,299		4,500,000
IN02401			Servicios Integral de Telecomunicaciones y Análisis de reportes mensuales sobre la prestación del servicio.	45,027,833	998,732		44,029,101		
IN02501			Evaluación en procesos, Suscripciones, Asesoría en metodologías	69,800		8,000	61,800		
IN02502			Licenciamiento de herramientas de software para automatización de procesos del SIGETIC	2,733,968			2,733,968		
IN02503			Informes de resultados sobre la evaluación, administración del seguimiento, administración y control de la implementación del SIGETIC	1,679,064	1,631,863	4,771	42,430		
IN02601			Solución de filtrado de tráfico WEB y correo electrónico	9,600,000			5,100,000		4,500,000
IN02701			Personal capacitado en materia de TIC	1,250,000			1,250,000		
Total general				7,789,856,844	5,117,180,532	239,220,309	2,096,046,431	116,701,791	220,709,781



INSTITUTO FEDERAL ELECTORAL

Veridón: 4.APROBADO

***Resumen por Capítulo, Concepto,
Partida Presupuestal y Programa***

Resumen por Capítulo, Concepto, Partida Presupuestal y Programa

		Versión APROBADO													
Tipo Capítulo	Concepto	Og	Partida	M001	M002	O001	P001	R002	R003	R005	R008	R009	R010	R011	
Gasto de operación				Total											
Presupuesto base				6,182,782,794	75,626,402	124,224,552	31,428,800	374,490,427	412,461,479	1,776,389,533	1,121,863,389	318,953,824	141,478,689	289,253,046	
1000	Servicios Personales			858,919,763	48,739,861	103,593,316	24,342,297	353,327,925	350,252,544	1,452,896,299	1,054,303,046	248,377,292	101,816,595	68,068,313	
1100	Remuneraciones al personal de carácter permanente			975,177,672	9,155,136	17,860,404	2,646,504	79,491,540	76,289,560	339,610,176	213,356,280	29,846,232	15,763,504	13,588,728	
11301	Salarios Base			975,177,672	9,155,136	17,860,404	2,646,504	79,491,540	76,289,560	339,610,176	213,356,280	29,846,232	15,763,504	13,588,728	
1200	Remuneraciones al personal de carácter transitorio			473,036,810	20,492,944	3,512,657	5,140,044	2,275,094	10,067,498	263,610,315	70,696,597	81,560,386	14,279,265	1,380,010	
12101	Honorarios			473,036,810	20,492,944	3,512,657	5,140,044	2,275,094	10,067,498	263,610,315	70,696,597	81,560,386	14,279,265	1,380,010	
1300	Remuneraciones adicionales y especiales			284,428,688	48,231,397	2,947,472	6,392,594	1,656,746	21,632,668	21,377,772	81,393,188	75,041,010	15,367,863	3,859,126	
13101	Prima Quinquenal por Años de Servicios Efectivos Prestados			9,276,640	1,788,600	68,040	58,680	6,000	877,200	754,800	3,444,480	1,900,800	108,960	87,960	
13201	Prima de Vacaciones y Dominical			27,060,714	4,931,691	254,339	496,981	73,519	2,208,262	2,119,298	9,434,167	5,927,283	825,172	438,481	
13202	Gratificación de Fin de Año			247,059,334	40,511,106	2,625,093	5,838,933	1,577,227	18,547,206	18,503,674	68,514,541	67,122,927	14,428,731	5,997,251	
13404	Compensaciones por Servicios Eventuales			1,000,000										3,393,645	
1400	Seguridad Social			599,696,233	102,891,057	5,746,562	12,847,598	2,679,762	53,715,096	51,485,516	178,466,414	142,893,767	29,467,460	12,121,570	
14101	Aportaciones al ISSSTE			121,066,604	18,793,094	1,006,919	1,784,715	344,025	8,178,489	8,096,232	50,145,153	23,278,533	6,182,505	1,822,031	
14105	Aportaciones al Seguro de Cesantía en Edad Avanzada y Vejez			38,556,341	5,985,183	320,676	568,409	109,560	2,604,667	2,575,257	15,960,278	7,413,470	1,968,774	580,254	
14201	Aportaciones al FOVISSSTE			60,714,930	9,425,163	504,965	895,036	172,525	4,101,759	4,055,468	25,146,103	11,674,433	3,108,148	913,726	
14301	Aportaciones al Sistema de Ahorro para el Retiro			24,290,642	3,770,455	202,014	358,086	69,014	1,641,042	1,622,542	10,060,958	4,670,468	1,246,255	365,534	
14302	Depósitos para el Ahorro Solidario			47,747,494	6,243,654	191,912	374,424	108,055	2,572,567	2,479,153	22,712,929	8,554,625	3,165,369	696,842	
14401	Cuotas para el Seguro de Vida de Personal Civil			49,886,563	9,221,085	537,130	1,275,928	236,597	4,239,069	4,089,042	14,700,772	11,735,514	2,031,685	1,056,653	
14403	Cuotas para el Seguro de Gastos Médicos del Personal Civil			62,792,395	12,516,444	717,570	1,451,002	294,108	8,733,346	8,152,972	10,862,187	14,866,109	2,925,009	1,532,950	
14404	Cuotas para el Seguro de Separación Individualizado			193,646,767	38,766,647	2,256,651	6,124,980	1,344,127	21,965,154	20,346,733	28,469,715	60,501,310	8,626,111	5,139,675	
14405	Cuotas para el Seguro Colectivo de Retiro			862,517	169,332	8,755	15,038	1,751	79,001	76,117	378,319	199,305	27,694	13,390	
1500	Otras Prestaciones Sociales y Económicas			1,651,209,395	349,139,591	19,709,676	51,352,288	10,839,884	170,462,620	161,745,616	295,772,780	458,157,576	71,920,968	41,950,592	
15401	Prestaciones Establecidas por Condiciones Generales de Trabajo o Contratos Colectivos de Trabajo			154,037,319	40,128,619	1,106,700	1,787,800	134,300	8,664,100	8,519,900	60,511,100	26,682,300	3,068,400	1,516,500	
15402	Compensación Garantizada			1,416,831,276	271,357,524	17,204,364	48,309,888	10,644,240	159,343,224	150,675,120	212,472,768	423,264,144	66,806,224	39,437,508	
15403	Asignaciones Adicionales al Sueldo			33,904,080	5,428,080	262,080	408,240	20,160	1,674,880	1,669,840	16,027,200	6,531,840	670,320	327,600	
15501	Apoyos a la Capacitación de los Servidores Públicos			19,001,796	4,791,444	536,532	846,360	41,184	580,416	681,756	6,761,712	1,679,292	1,374,024	666,984	
15901	Otras Prestaciones			27,433,924										1,042,092	
1600	Previsiones			132,581,024	24,430,316	1,446,802	3,028,545	732,408	10,407,003	10,620,543	38,539,718	31,061,756	2,893,900	2,186,965	

Resumen por Capítulo, Concepto, Partida Presupuestal y Programa

Versión 4 Aprobado

Tipo Capítulo	Concepto	Og	Partida	Resumen por Capítulo, Concepto, Partida Presupuestal y Programa										
				M001	M002	O001	P001	R002	R003	R005	R008	R009	R010	R011
			Total	116,290,413	1,292,769	2,704,248	661,471	8,992,430	9,228,540	33,842,659	27,622,534	5,884,743	2,573,551	1,972,109
16101	Incremento a las Percepciones			21,515,359	1,292,769	2,704,248	661,471	8,992,430	9,228,540	33,842,659	27,622,534	5,884,743	2,573,551	1,972,109
16103	Otras Medidas de Carácter Laboral y Económico			1,410,616	85,290	209,312	47,484	781,115	755,546	1,330,978	2,191,488	322,544	187,402	95,510
16104	Previsiones para Aportaciones al ISSSTE			640,505	31,547	51,250	9,939	271,096	273,367	1,385,122	774,251	168,561	55,839	48,727
16105	Previsiones para Aportaciones al FOVISSSTE			321,164	15,855	25,773	4,990	135,664	136,802	701,173	388,167	86,255	28,060	24,462
16106	Previsiones para Aportaciones al Sistema de Ahorro para el Retiro			128,702	6,358	10,326	2,001	54,201	54,639	280,220	155,626	34,146	11,244	9,792
16107	Previsiones para Aportaciones al Seguro de Cesantía en Edad Avanzada y Vejez			204,269	10,057	16,330	3,172	86,442	87,180	444,309	247,049	54,160	17,803	15,536
16108	Previsiones para los Depósitos al Ahorro Solidario			209,701	4,926	11,296	3,351	86,055	84,469	545,257	282,631	82,639	20,001	20,829
1700	Pago de estímulos a servidores públicos			136,214,870	6,821,326	12,081,887	646,949	15,543,904	18,646,019	255,803,708	62,484,060	13,581,335	8,260,912	18,913,259
17101	Estímulos por Productividad y Eficiencia			233,174				3,096,539		6,911,248	5,894,616			
17102	Estímulos al Personal Operativo			135,981,696	6,821,326	12,081,887	646,949	12,447,365	15,549,480	248,892,460	56,599,444	13,581,335	8,260,912	18,913,259
2000	Materiales y Suministros			141,457,430	67,902,360	633,824	975,807	280,830	6,471,178	9,328,230	32,843,839	12,551,651	6,540,965	2,944,942
2100	Materiales de Administración, Emisión de Documentos y Artículos Oficiales			65,803,216	35,251,299	191,296	159,855	18,400	2,594,943	5,037,152	15,926,624	2,823,356	2,975,700	1,492,283
21101	Materiales y Útiles de Oficina			17,631,419	127,300	106,237	18,400	1,287,385	1,457,641	9,899,591	1,146,281	329,345	152,196	2,200
21201	Materiales y Útiles de Impresión y Reproducción			506,793	28,996	10,771		31,207	30,805	104,750	43,761	42,000		
21301	Materiales Estadísticos y Geográficos			2,480				650		830	1,000			
21401	Materiales y Útiles para el Procesamiento en Equipos y Bienes Informáticos			14,642,067	7,600	27,011		1,154,380	3,317,955	3,178,788	1,016,918	2,054,420	114,165	
21501	Materiales de Apoyo Informativo			527,712	25,000	14,495		15,332	82,539	18,829	116,872	523,110	1,220,862	23,000
21601	Materiales de Limpieza			1,943,308	2,400	1,341		105,969	148,212	2,323,836	196,524	26,825	5,060	7,108
2200	Alimentos y Utensilios			10,866,840	3,939,238	140,208	154,648	166,364	615,524	531,053	1,246,156	2,618,485	709,396	675,996
22103	Productos Alimenticios para el Personal que Realiza Labores en Campo o de Supervisión			356,930				15,010	43,400	117,430	27,210	27,200		
22104	Productos Alimenticios para el Personal en las Instalaciones de las Unidades Responsables			3,645,360	135,208	154,648	88,764	546,884	424,053	1,051,448	2,173,386	679,596	224,596	89,272
22106	Productos Alimenticios para el Personal Derivado de Actividades Extraordinarias			116,345			77,800	40,552	62,500	71,912	396,395		439,700	
22301	Utensilios para el Servicio de Alimentación			111,691				13,078	1,100	5,366	21,494	2,600	11,700	500
2400	Materiales y Artículos de Construcción y de Reparación			7,369,030	99,260	53,532	25,392	172,772	139,357	1,704,366	460,939	572,192	165,464	217,948
24101	Productos Minerales no Metálicos			25,804	4,539					21,265				
24201	Cemento y Productos de Concreto			49,530	27,260					22,000	270			
24301	Cal, Yeso y Productos de Yeso			61,888	60,800					1,088				
24401	Madera y Productos de Madera			126,061	94,311			2,250		26,000			3,500	
24501	Vidrio y Productos de Vidrio			115,486	87,060			2,400		28,026				

Resumen por Capítulo, Concepto, Partida Presupuestal y Programa

Tipo Capítulo	Concepto	Og	Partida	M001	M002	O001	P001	R002	R003	R005	R008	R009	R010	R011
			Total	4,731,559										
24601	Materia Eléctrico y Electrónico			1,531,830	99,260	53,532	21,392	144,562	136,293	1,395,527	451,659	528,692	156,654	212,148
24701	Artículos Metálicos para la Construcción			118,625				6,960		29,057	100			5,800
24801	Materiales Complementarios			544,754				4,950	3,000	8,330	525		8,800	
24901	Otros materiales y Artículos de Construcción y Reparación			1,553,406			4,000	11,650	64	175,073	8,385	40,000		
2500	Productos Químicos, Farmacéuticos y de Laboratorio			2,737,775	3,600	6,000	3,900	35,954	7,867	41,475	47,222	170,606	4,723	2,000
25101	Productos Químicos Básicos			338,683				4,575	4,575	15,025	17,072	3,276		
25201	Plaguicidas, abonos y fertilizantes			35,238				4,376		2,434	449			
25301	Medicinas y Productos Farmacéuticos			2,042,691	3,600	6,000	3,000	13,095	2,820	15,831	23,557	9,080	1,000	2,000
25401	Materiales, Accesorios y Suministros Médicos			154,243			900	6,908	472	6,985	6,144	7,600	3,723	
25501	Materiales, Accesorios y Suministros de Laboratorio			150,000								150,000		
25901	Otros Productos Químicos			16,920				7,000		1,200		650		
2600	Combustibles, lubricantes y aditivos			17,943,526	174,460	560,092	47,774	2,867,628	3,269,740	9,813,687	6,326,099	1,384,626	527,126	309,076
26102	Combustibles, Lubricantes y Aditivos para Vehículos Terrestres, Aéreos, Marítimos, Lacustres y Fluviales destinados a Servicios Públicos y a Operación de Programas Públicos			1,920,048			49,276	221,007	250,866	3,174,201	526,990	123,834	4,000	
26103	Combustibles, Lubricantes y Aditivos para Vehículos Terrestres, Aéreos, Marítimos, Lacustres y Fluviales destinados a Servicios Administrativos			8,926,958			900	475,800	574,047	3,276,536	680,233	193,381	10,450	
26104	Combustibles, Lubricantes y Aditivos para Vehículos Terrestres, Aéreos, Marítimos, Lacustres y Fluviales destinados a Servidores Públicos			26,240,823	165,640	502,716	46,874	2,120,661	2,400,607	3,260,290	4,986,570	865,364	477,056	279,196
26105	Combustibles, Lubricantes y Aditivos para Maquinaria, Equipo de Producción y Servicios Administrativos			885,831	8,820	8,100		50,160	44,220	102,660	132,306	202,047	35,640	29,880
2700	Vestuario, Blancos, Prendas de Protección y Artículos Deportivos			2,214,297	20,000	11,780		32,169	27,439	445,905	277,971	142,675	36,940	8,300
27101	Vestuario y Uniformes			1,505,594	20,000	4,780		26,580	21,569	254,915	215,629	57,675	6,000	5,000
27201	Prendas de Protección Personal			547,349		7,000		1,589	5,670	78,815	31,543	86,000	30,940	3,300
27401	Productos Textiles			119,155						77,675	27,200			
27501	Blancos y Otros Productos Textiles, Excepto Prendas de Vestir			42,199				4,000		34,500	3,599			
2800	Herramientas, Refacciones y Accesorios Menores			10,122,438	5,000	29,900	19,000	152,188	315,622	4,165,626	297,579	585,790	42,410	224,350
28101	Herramientas Menores			352,036		1,500		3,320	13,058	68,744	9,016	1,068	860	83,000
28201	Refacciones y Accesorios Menores de Edificios			1,091,468				6,440	1,125	51,172	13,050	825		350
29301	Refacciones y Accesorios Menores de Mobiliario y Equipo de Administración, Educativo y Recreativo			62,822						550			31,050	
29401	Refacciones y Accesorios para Equipo de Computo			4,001,193		9,000	10,500	69,273	197,290	2,597,628	86,975	136,447	6,600	116,000
29801	Refacciones y Accesorios Menores de Equipo de Transporte			4,085,175	2,000	19,400	8,900	72,905	104,159	1,418,659	182,448	42,450	3,900	5,000

Resumen por Capítulo, Concepto, Partida Presupuestal y Programa

Moneda: L. APROBADO

Tipo Capítulo	Concepto	Og	Partida	M001	M002	O001	P001	R002	R003	R005	R008	R009	R010	R011
			Total	472,823	46,500				1,323			405,000		20,000
29901	Refacciones y Accesorios Menores de Maquinaria y Otros Equipos			23,031				250		27,550	6,090			
29901	Refacciones y Accesorios Menores Otros Bienes Muebles			56,921										
3000	Servicios generales			1,325,828,792	26,495,917	19,406,929	6,805,673	14,422,124	52,280,285	246,163,241	53,194,113	63,899,107	35,290,534	220,300,979
3100	Servicios básicos			325,227,688	103,732,968	1,038,977	303,332	1,122,544	2,127,761	45,899,871	4,607,866	5,868,946	1,876,713	157,731,810
31101	Servicio de Energía Eléctrica			81,871,981	64,313,666	520,357	642,512	488,312	854,352	9,356,413	1,808,659	2,081,673	840,665	817,996
31301	Servicio de Aguas			7,097,177	3,939,049		44,361	191,348	142,837	1,894,991	444,880	347,922	173,880	117,909
31401	Servicio Telefónico Convencional			51,030,179	30,735,188	128,000		296,000	216,000	17,886,991	896,000	264,000	408,000	264,000
31501	Servicio de Telefonía Celular			1,818,826	244,204	42,370	68,274	36,351	63,189	473,886	442,881	198,692	165,537	28,917
31601	Servicio de Radiocalización			497,252	95,200	144,900							19,992	277,200
31602	Servicios de Telecomunicaciones			13,716										
31701	Servicios de Conducción de Señales Analógicas y Digitales			159,888,737	256,623	5,400	5,400	8,400	43,544	38,700	256,470	2,355,400	88,200	156,025,200
31801	Servicio Postal			21,801,998	2,709,743	195,760	74,494	27,477	99,213	805,804	16,654,584	538,410	431,706	157,716
31802	Servicio Telefónico			100,953	54,000				2,055	41,406	3,492			
31901	Servicios Integrados de Telecomunicación			841,565	250,247		5,193			185,022	182,493	24,723	193,887	
31902	Contratación de Otros Servicios			1,265,264	1,161,332			22,920		42,900	32,052	6,060		
3200	Servicios de arrendamiento			479,911,741	319,803,946	5,695,663	8,200,475	3,885,820	207,446	1,556,065	2,977,387	4,298,158	4,781,347	51,293,689
32101	Arrendamiento de Terrenos			1,545,744										
32201	Arrendamiento de Edificios y Locales			305,996,992	226,946,208	4,817,790	6,833,970		669,654	62,805,394	1,114,191	408,294	2,541,501	
32301	Arrendamiento de Equipo y Bienes Informáticos			36,270,427	557,072	372,330		58,565	20,343	139,534	122,583			35,000,000
32302	Arrendamiento de Mobiliario			1,565,204	1,565,880			34,320	38,980	147,264	150,760	18,000		
32303	Arrendamiento de Vehículos Terrestres, Aéreos, Marítimos, Lacustres y Fluviales para Servicios Administrativos			73,476,575	73,476,575					7,000				
32601	Arrendamiento de Maquinaria y Equipo			16,288,771	6,324,369	439,758	541,105	10,820	114,561	210,918	3,767,817	1,589,853	1,210,563	2,043,846
32701	Patentes, Regalías y Otros			43,051,324	9,024,564	65,975	825,400	3,874,900		10,154,856		2,651,301	196,000	16,258,328
32903	Otros Arrendamientos			986,704	370,534				616,170					
3300	Servicios Profesionales, Científicos, Técnicos y Otros Servicios			182,869,416	86,229,124	12,643,770	2,152,359	1,548,826	1,283,118	10,024,903	26,895,379	7,533,741	18,163,859	13,698,282
33104	Otros Asesorías para la Operación de Programas			8,377,727	2,478,406	3,089,829			970,000	64,192	12,000			1,785,600
33105	Servicios Relacionados con Procedimientos Jurisdiccionales			235,000							235,000			
33301	Servicios de Informática			39,791,659	22,019,433		1,370,734			2,195,000	260,000	12,384,000	1,238,204	344,288
33401	Servicios para Capacitación a Servidores Públicos			5,828,723	330,000	200,000	789,408	48,307	80,000	1,207,008	530,000	1,595,000	349,000	700,000

Resumen por Capítulo, Concepto, Partida Presupuestal y Programa

Tipo Capítulo		Concepto		Partida		Presupuesto										
M001	M002	M003	M004	M005	M006	P001	P002	P003	P004	P005	P006	P007	P008	P009	P010	P011
Total		1,076,000	200,000	286,000	590,000											
33501	Estudios e Investigaciones															
33601	Servicios Relacionados con Traducciones	318,900		52,000											266,900	
33602	Otros Servicios Comerciales	12,666,288	3,667,309	381,584	1,806,783	576,683	586,316	2,027,547	834,760	1,694,965	320,610					
33603	Impresiones de Documentos Oficiales para la Prestación de Servicios Públicos, Identificación, Formatos Administrativos y Fiscales, Formas y Formularios, Profundización, etc.	111,100			1,100											
33604	Impresión y Elaboración de Material Informativo Derivado de la Operación y Administración de las Unidades Responsables	7,563,648	43,800	36,052	124,500	6,400	6,762,500	13,300	320,160	196,936						
33605	Información en Medios Masivos Derivada de la Operación y Administración de Las Unidades Responsables	483,464	428,464	55,000												
33801	Servicios de Vigilancia	89,953,450	55,846,457	509,715	20,036,744	679,635	1,359,279	3,398,175	2,856,249	3,398,184	1,019,457					
33901	Subcontratación de Servicios con Terceros	15,873,457	1,405,255	7,948,980	42,600	5,760	20,400	246,808	157,719	193,690	4,770,493	11,700				
3400	Servicios Financieros, Bancarios y Comerciales	13,096,450	1,109,719	132,784	168,025	116,166	201,996	190,868	9,448,477	305,954	524,088	129,260				
34101	Servicios Bancarios y Financieros	200,345	166,535		353	16,100	17,357									
34501	Seguros de Bienes Patrimoniales	12,321,500	623,931	130,282	165,523	116,166	137,330	144,379	9,955,905	707,796	296,330	514,080	126,758			
34701	Fletes y Maniobras	576,605	319,253	2,502	84,666	55,136	76,472	36,940	6,624	10,008	2,502					
3500	Servicios de Instalación, Reparación, Mantenimiento y Conservación	124,037,829	45,359,462	488,442	1,615,151	1,697,428	6,890,158	25,425,626	3,402,419	6,682,041						
35101	Mantenimiento y Conservación de Inmuebles	5,663,889	3,301,561	6,549	21,885	170,896	101,609	1,695,131	257,893	219,225	26,796	82,344				
35201	Mantenimiento y Conservación de Mobiliario y Equipo de Administración	9,560,486	3,828,020	140,337	30,717	5,400	183,329	193,470	743,034	1,072,267	1,697,874	658,013	1,028,025			
35301	Mantenimiento y Conservación de Bienes Informáticos	36,634,667	1,043,589	846,583	88,804	81,884	10,776,436	70,266	19,443,583	3,000	4,280,522					
35401	Instalación, Reparación y Mantenimiento de Equipo e Instrumental Médico y de Laboratorio	411,000														
35501	Mantenimiento y Conservación de Vehículos Terrestres, Aéreos, Marítimos, Lacustres y Fluviales	18,263,816	9,418,088	48,959	206,700	49,466	415,821	630,847	5,708,671	1,255,511	224,070	222,538	83,145			
35601	Reparación y Mantenimiento de Equipo de Defensa y Seguridad	127,200	108,468							18,732						
35701	Mantenimiento y Conservación de Maquinaria y Equipo	8,292,971	2,386,357	111,139	76,449	9,144	184,519	215,924	1,300,931	1,019,752	1,972,006	483,155	300,995			
35801	Servicios de Lavandería, Limpieza e Higiene	42,166,056	23,983,427	163,800	659,040	477,396	371,100	10,011,490	2,572,602	1,717,200	1,800,000	810,000				
35901	Servicios de Jardinería y Fumigación	2,877,745	1,078,952	17,658	36,765	2,295	94,386	102,594	466,965	623,135	151,668	206,917	94,410			
3600	Servicios de Comunicación Social y Publicidad	31,120,625	433,152	1,431,000	24,458,068	15,668	500,000	4,282,737								
36101	Difusión de Mensajes Sobre Programas y Actividades Institucionales	30,813,800	409,152	1,431,000	24,458,068	15,668	500,000	4,000,005								
36901	Servicios Relacionados con Monitoreo de Información en Medios Masivos	306,732	24,000													
3700	Servicios de Traslado y Viáticos	63,722,922	7,783,993	3,541,942	2,696,820	4,182,715	26,439,198	6,993,248	4,506,787	3,517,232	437,200					
37101	Pasajes Aéreos Nacionales para Labores en Campo y de Supervisión	3,413,880	751,500		479,000	1,209,000	974,380									
37104	Pasajes Aéreos Nacionales Para Servidores Públicos de Mando en el Desempeño de Comisiones y Funciones Oficiales	9,802,465	1,427,807	1,635,506	133,000	78,000	364,580	489,332	334,986	2,069,611	1,988,708	1,175,935	175,000			

Resumen por Capítulo, Concepto, Partida Presupuestal y Programa

Tipo Capítulo	Concepto	Og	Partida	M001	M002	O001	P001	R002	R003	R005	R008	R009	R010	R011
			Total	1,825,850				100,000	60,000	534,050	124,000	789,000	60,000	
37106	Pasajes Aéreos Internacionales para Servidores Públicos en el Desempeño de Comisiones y Funciones Oficiales			8,800	150,000									
37201	Pasajes Terrestres Nacionales para Labores en Campo y de Supervisión			348,060	38,400	89,000	86,800	34,376	363,424	1,110,516	227,504	236,700	70,790	5,800
37204	Pasajes Terrestres Nacionales para Servidores Públicos de Mando en el Desempeño de Comisiones y Funciones Oficiales			676,232	223,200		7,150	105,684	130,255	255,542	189,064	86,892	16,700	4,600
37206	Pasajes Terrestres Internacionales para Servidores Públicos en el Desempeño de Comisiones y Funciones Oficiales			1,800				1,800						
37501	Válidos Nacionales para Labores en Campo y de Supervisión			116,920		2,339,856		96,558	181,968	4,267,330	106,605	6,360		
37504	Válidos Nacionales Para Servidores Públicos en el Desempeño de Funciones Oficiales			4,648,940	1,319,636	81,616	54,065	1,816,907	2,501,292	2,264,272	2,525,270	1,876,599	666,991	72,000
37602	Válidos en el Extranjero para Servidores Públicos en el Desempeño de Comisiones y Funciones Oficiales			2,140	125,000			137,500		158,444	319,568	170,000	795,816	120,000
37701	Instalación del Personal Federal			500,000										
37801	Servicios Integrales Nacionales para Servidores Públicos en el Desempeño de Comisiones y Funciones Oficiales			50,000						1,900,000				
37901	Gastos para Operativos y Trabajos de Campo en Áreas Rurales			55,094				39,415	37,424	14,879,108	17,196	18,528		
38000	Servicios oficiales			83,292	383,100	253,290	233,112	83,112	1,035,350	84,000	3,257,760	228,224	1,225,996	83,112
38201	Gastos de Orden Social			36,000							36,000			
38301	Congresos y Convenciones			2,464,678					920,000		288,000	60,000	735,048	
39401	Exposiciones			31,350					31,350					
38501	Gastos para Alimentación de Servidores Públicos de Mando			83,112	83,100	221,640	83,112	83,112	84,000	84,000	2,933,760	166,224	490,948	83,112
39000	Otros Servicios Generales			23,214,234	1,052,049	2,432,989	426,377	7,211,937	6,998,107	29,951,803	20,156,192	4,526,553	1,979,720	1,547,812
39101	Funerales y Pagas de Defunción			1,426,213										
39202	Otros Impuestos y Derechos			4,180,942	44,495	86,760	14,895	434,339	444,938	1,009,342	751,170	148,897	73,970	25,380
39401	Erogaciones por Resoluciones Emitidas por Autoridad Competente			2,000,000										
39801	Impuesto Sobre Nóminas			15,607,079	1,007,554	2,346,229	411,882	6,777,596	6,553,169	28,942,461	19,405,022	4,371,656	1,905,750	1,522,432
4000	Transferencias, asignaciones, subsidios y otras ayudas			766,800	40,000	300,000			411,420	44,224,654	1,680,000		961,048	
4400	Ayudas Sociales			766,800	40,000	300,000			411,420	44,224,654	1,680,000		961,048	
44101	Gastos Relacionados con Actividades Culturales, Deportivas y de Ayuda Extraordinaria			575,400		300,000			278,400					
44102	Gastos por Servicio de Traslado de Personas			1,073,068					112,020				961,048	
44103	Premios, Reconcompensas, Pensiones de Gracia y Pensión Recreativa Estudiantil			40,000	40,000									
44105	Apoyo a Voluntarios que Participan en Diversos Programas Federales			21,000					21,000					
44106	Compensaciones por Servicio de Carácter Social			766,800										
44107	Apoyo a Representantes del Poder Legislativo y Partidos Políticos Ante el Consejo General del IFE			1,680,000							1,680,000			
44501	Apoyo Financiero a la Comisión Nacional de Vigilancia Local y Distritales del Registro Federal de Electores			44,224,654										44,224,654

Resumen por Capítulo, Concepto, Partida Presupuestal y Programa

Tipo Capítulo	Concepto	Og	Partida	M001	M002	O001	P001	R002	R003	R005	R008	R009	R010	R011
			Total	3,173,599	7,000	48,500	69,200	188,000	61,500	134,579	226,440	461,750		
5000	Bienes Muebles, Inmuebles e Intangibles			1,975,630				188,000	61,500	134,579	226,440	461,750		
5100	Mobiliario y equipo de administración			1,111,162		35,000	19,200	180,000	61,500	134,579	226,440	420,350		
51101	Mobiliario			684,458				180,000	61,500	7,540	56,240	16,400		
51501	Bienes Informáticos			378,737			19,200				127,039	168,000	224,000	
51901	Equipo de Administración			47,967		35,000					2,200	177,950		
5200	Mobiliario y Equipo Educativo y Recreativo			80,107		13,500	50,000	9,000					15,000	
52101	Equipos y Aparatos Audiovisuales			79,107		3,500	50,000	9,000					15,000	
52301	Cámaras Fotográficas y de Vídeo			1,000		10,000								
5300	Equipo e Instrumental Médico y de Laboratorio			220,672										
53101	Equipo Médico y de Laboratorio			193,076										
53201	Instrumental Médico y de Laboratorio			27,594										
5400	Vehículos y Equipo de Transporte			555,689										
54104	Vehículos y Equipo Terrestre, Destinados a Servicios Administrativos			555,689										
5600	Maquinaria, Otros Equipos y Herramientas			41,400									26,400	
56601	Maquinaria y Equipo Eléctrico y Electrónico			3,000									26,400	
56701	Herramientas y Máquinas Herramienta			5,000		7,000								
			Proceso Electoral Federal 2014-2015	8,241,235	799,998			135,798,560	93,516,599	150,774,058	41,126,796	19,284,287	12,556,467	77,701,662
1000	Servicios Personales			218,028,812			20,370,911	21,605,361	105,504,521	24,108,116	14,025,185	3,651,337	20,731,620	
1200	Remuneraciones al personal de carácter transitorio			7,072,444			17,993,730	19,122,365	93,739,034	21,297,341	12,356,500	3,212,736	18,219,446	
12101	Honorarios			7,072,444			17,993,730	19,122,365	93,739,034	21,297,341	12,356,500	3,212,736	18,219,446	
1300	Remuneraciones adicionales y especiales			944,575			2,321,069	2,419,316	11,147,667	2,745,255	1,638,697	433,267	2,481,766	
13202	Gratificación de Fin de Año			944,575			2,321,069	2,419,316	11,147,667	2,745,255	1,638,697	433,267	2,481,766	
1400	Seguridad Social			884,604			56,112	64,680	617,820	65,520	29,988	5,334	30,408	
14401	Cuotas para el Seguro de Vida de Personal Civil			884,604			56,112	64,680	617,820	65,520	29,988	5,334	30,408	
2000	Materiales y Suministros			51,408,639			10,769,795	26,904,045	12,412,821		325,600	169,632	826,746	
2100	Materiales de Administración, Emisión de Documentos y Artículos Oficiales			10,060,654			339,625	6,322,744	3,228,853			169,632		
21101	Materiales y Útiles de Oficina			7,042,278			211,332	4,322,800	2,498,946			9,200		
21401	Materiales y Útiles para el Procesamiento en Equipos y Bienes Informáticos			2,435,546			103,110	1,999,944	332,492					
21501	Materiales de Apoyo Informativo			160,432										160,432

Resumen por Capítulo, Concepto, Partida Presupuestal y Programa

Versión 4 APR2010

Tipo Capítulo	Concepto	Og	Partida	Total	M001	M002	O001	P001	R002	R003	R005	R008	R009	R010	R011
	21601		Materia de Limpieza	422,598					25,183		397,415				
2200	Alimentos y Utensilios			2,561,264					36,370	1,463,076	736,218		325,600		
	22103		Productos Alimenticios para el Personal que Realiza Labores en Campo o de Supervisión	1,463,076						1,463,076					
	22104		Productos Alimenticios para el Personal en las Instalaciones de las Unidades Responsables	1,020,188					36,370		688,218		325,600		
	22106		Productos Alimenticios para el Personal Derivado de Actividades Extraordinarias	78,000							78,000				
2400	Materiales y Artículos de Construcción y de Reparación			8,622,596					8,115,996						506,600
	24101		Productos Minerales no Metálicos	6,002,700					6,002,700						
	24201		Cemento y Productos de Concreto	119,700					119,700						
	24301		Cal, Yeso y Productos de Yeso	439,800					439,800						
	24401		Madera y Productos de Madera	170,400					170,400						
	24501		Vidrio y Productos de Vidrio	50,100					50,100						
	24601		Materia Eléctrica y Electrónico	881,696					881,696						210,000
	24701		Artículos Metálicos para la Construcción	183,600					183,600						
	24801		Materiales Complementarios	296,600											296,600
	24901		Otros materiales y Artículos de Construcción y Reparación	468,000					468,000						
2500	Productos Químicos, Farmacéuticos y de Laboratorio			29,470					29,470						
	25101		Productos Químicos Básicos	29,261					29,261						
	25301		Medicinas y Productos Farmacéuticos	50					50						
	25901		Otros Productos Químicos	159					159						
2600	Combustibles, lubricantes y aditivos			11,395,606					1,899,859	2,588,847	6,906,900				
	26102		Combustibles, lubricantes y aditivos para vehículos terrestres, aéreos, marítimos, lacustres y fluviales destinados a Servicios Públicos y a Personal de Personal Público	10,923,021					1,427,274	2,588,847	6,906,900				
	26103		Combustibles, Lubricantes y Aditivos para Vehículos Terrestres, Aéreos, Marítimos, Lacustres y Fluviales destinados a Servicios Administrativos	223,490					223,490						
	26104		Combustibles, Lubricantes y Aditivos para Vehículos Terrestres, Aéreos, Marítimos, Lacustres y Fluviales destinados a Servidores Públicos	249,096					249,096						
2700	Vestuario, Blancos, Prendas de Protección y Artículos Deportivos			17,847,230					211,602	16,529,378	1,106,250				
	27101		Vestuario y Uniformes	17,686,277					50,649	16,529,378	1,106,250				
	27201		Prendas de Protección Personal	160,953					160,953						
2900	Herramientas, Refacciones y Accesorios Menores			881,619					136,873		434,600				320,146

Resumen por Capítulo, Concepto, Partida Presupuestal y Programa

Versión 2.0 PRODUJO

Tipo Capítulo	Concepto	Og	Partida	M001	M002	O001	P001	R002	R003	R005	R008	R009	R010	R011
Total														
	29101		Herramientas Menores	134,891				127,291						7,600
	29401		Refacciones y Accesorios para Equipo de Cómputo	756,728				9,582		434,600				312,546
3000	3000		Servicios generales	190,344,694	799,988			69,550,347	42,947,753	29,069,640	12,218,680	4,046,597	7,245,488	24,262,707
	3100		Servicios básicos	875,369				403,569		72,000		132,000	17,800	250,000
	31101		Servicio de Energía Eléctrica	187,476				187,476						
	31401		Servicio Telefónico Convencional	72,000						72,000				
	31501		Servicio de Telefonía Celular	166,000				166,000						
	31801		Servicio Postal	317,893				50,093					17,800	250,000
	31901		Servicios Integrados de Telecomunicación	132,000								132,000		
	3200		Servicios de arrendamiento	21,975,257				8,648,312		1,751,488				11,575,457
	32201		Arrendamiento de Edificios y Locales	9,401,288				8,501,288						900,000
	32301		Arrendamiento de Equipo y Bienes Informáticos	376,672				125,184		251,488				
	32505		Arrendamiento de Vehículos Terrestres, Aéreos, Marítimos, Lacustres y Fluviales para Servidores Públicos	21,840				21,840						
	32701		Patentes, Regalías y Otros	12,175,457						1,500,000				10,675,457
	3300		Servicios Profesionales, Científicos, Técnicos y Otros Servicios	62,041,040				19,836,481	26,729,763	1,650,000	5,055,000	4,000	3,097,794	4,868,004
	33104		Otras Asesorías para la Operación de Programas	4,541,054				151,054					1,490,000	2,900,000
	33301		Servicios de Informática	2,268,004									300,000	1,968,004
	33401		Servicios para Capacitación a Servidores Públicos	988,307				138,309					42,000	
	33501		Estudios e Investigaciones	1,692,000						1,650,000				56,000
	33601		Servicios Relacionados con Traducciones	58,000										
	33602		Otros Servicios Comerciales	1,241,520					1,241,520					
	33803		Impresión de documentos únicos para el presupuesto de servicios Públicos, Identificación, Formatos Administrativos y Fiscales, Formas <i>Indicadores, Publicaciones, etc.</i>	19,097,118				19,097,118						
	33804		Impresión y Elaboración de Material Informativo Derivado de la Operación y Administración de las Unidades Responsables	31,323,243				450,000	24,688,243		5,055,000		1,130,000	
	33901		Subcontratación de Servicios con Terceros	431,794					350,000			4,000	77,794	
	33903		Servicios Integrados	450,000					450,000					
	3400		Servicios Financieros, Bancarios y Comerciales	911,775				696,975		214,800				
	34701		Fletes y Maniobras	911,775				696,975		214,800				
	3500		Servicios de instalación, Reparación, Mantenimiento y Conservación	31,431,562				24,401,362						7,030,170

Resumen por Capítulo, Concepto, Partida Presupuestal y Programa

Versión 4 Aprobado		Resumen por Capítulo, Concepto, Partida Presupuestal y Programa												
Tipo Capítulo	Concepto	Og	Partida	M001	M002	O001	P001	R002	R003	R005	R008	R009	R010	R011
			Total	24,325,540				24,325,540						
	35101		Mantenimiento y Conservación de Inmuebles					13,585						6,857,170
	35301		Mantenimiento y Conservación de Bienes Informáticos					24,732						85,000
	35701		Mantenimiento y Conservación de Maquinaria y Equipo					19,751						88,000
	35801		Servicios de Lavandería, Limpieza e Higiene					17,784						
	35901		Servicios de Jardinería y Fumigación						7,144,998	16,000,000		2,100,000	3,000,000	
	3600		Servicios de Comunicación Social y Publicidad						7,144,998	16,000,000			3,000,000	
	36101		Difusión de Mensajes Sobre Programas y Actividades Institucionales									2,100,000		
	36801		Servicios Relacionados con Monitoreo de Información en Medios Masivos											
	3700		Servicios de Tránsito y Vuelos	20,963,457				7,217,322	5,576,758	6,635,577		1,423,800	130,000	
	37101		Pasajes Aéreos Nacionales para Labores en Campo y de Supervisión	648,671				35,871		612,800				
	37104		Pasajes Aéreos Nacionales Para Servidores Públicos de Mandato en el Desempeño de Comisiones y Funciones Oficiales	5,920,481				3,487,680	2,232,801		120,000		60,000	
	37201		Pasajes Terrestres Nacionales para Labores en Campo y de Supervisión	482,326				5,237	430,000	47,089				
	37204		Pasajes Terrestres Nacionales para Servidores Públicos de Mandato en el Desempeño de Comisiones y Funciones Oficiales	1,303,814				279,814	343,000	216,000		655,000	10,000	
	37301		Vuelos Nacionales para Labores en Campo y de Supervisión	776,276				128,726		649,550				
	37304		Vuelos Nacionales Para Servidores Públicos en el Desempeño de Funciones Oficiales	5,761,398				3,279,994	1,616,004	156,600		648,800	60,000	
	37901		Gastos para Operativos y Trabajos de Campo en Áreas Rurales	5,888,491					934,953	4,953,538				
	3800		Servicios oficiales	17,870,882				7,537,833	2,933,049	6,500,000			900,000	
	38301		Congresos y Convenciones	17,867,262				7,534,213	2,933,049	6,500,000			900,000	
	38401		Exposiciones	3,620				3,620						
	3900		Otros Servicios Generales	6,010,354	209,474			808,463	563,185	2,745,775	663,680	380,797	96,904	539,076
	39202		Otros Impuestos y Derechos	278,304				278,304						
	39801		Impuesto Sobre Nóminas	5,732,050	209,474			530,159	563,185	2,745,775	663,680	380,797	99,904	539,076
	4000		Transferencias, asignaciones, subsidios y otras ayudas	39,188,288				31,851,772	2,059,440	3,787,076			1,490,000	
	4400		Ayudas Sociales	39,188,288				31,851,772	2,059,440	3,787,076			1,490,000	
	44102		Gastos por Servicios de Traslado de Personas	990,000									990,000	
	44103		Premios, Reconcompensas, Pensiones de Gracia y Pensión Recreativa Estudiantil	50,000									50,000	
	44106		Compensaciones por Servicios de Carácter Social	1,195,200					1,195,200					
	44108		Días a Consejeros Electorales Locales y Distritales en el Año Electoral Federal	30,172,860				30,172,860						
	44110		Apoyo Financiero a Consejeros Electorales Locales y Distritales en Año Electoral Federal	1,678,912				1,678,912						



INSTITUTO FEDERAL ELECTORAL
 Dirección Ejecutiva de Administración
Presupuesto Aprobado 2014

Resumen por Capítulo, Concepto, Partida Presupuestal y Programa

Versión: 1.4.0026.000

Tipo Capítulo	Concepto	Og	Partida	M001	M002	O001	P001	R002	R003	R005	R008	R009	R010	R011
Total				1,084,240					864,240				200,000	
44401	Apoyos a la Investigación Científica y Tecnológica de Instituciones Académicas y Sector Público								864,240				200,000	
44402	Apoyos a la Investigación Científica Y Tecnológica en Instituciones sin Fines de Lucro			250,000									250,000	
44501	Apoyo Financiero a la Comisión Nacional de Vigilancia Locales y Distritales del Registro Federal de Electores			3,787,076						3,787,076				
5000	Bienes Muebles, Inmuebles e Intangibles			40,828,619				3,255,735			4,800,000	892,905		31,879,979
5100	Mobiliario y equipo de administración			35,737,404				77,570			3,270,500	892,905		31,496,429
51101	Mobiliario			6,388,950							377,000			5,991,950
51501	Bienes Informáticos			28,701,492				77,570			2,824,538	892,905		24,906,479
51901	Equipo de Administración			666,962							68,962			598,000
5200	Mobiliario y Equipo Educativo y Recreativo			3,016,550				2,988,000			24,000			4,550
52301	Cámaras Fotográficas y de Video			28,550							24,000			4,550
52901	Otro Mobiliario y Equipo Educativo y Recreativo			2,988,000				2,988,000						
5400	Vehículos y Equipo de Transporte			1,246,500							1,246,500			
54104	Vehículos y Equipo Terrestre, Destinados a Servicios Administrativos			1,246,500							1,246,500			
5600	Maquinaria, Otros Equipos y Herramientas			638,000							259,000			379,000
56601	Maquinaria y Equipo Eléctrico y Electrónico			259,000							259,000			
56701	Herramientas y Máquinas Herramienta			348,000										348,000
56902	Otros Bienes Muebles			31,000										31,000
5900	Activos Intangibles			190,165				190,165						
59101	Software			190,165				190,165						
Actualización de los procesos registrales electorales				665,639,459						665,639,459				
1000	Servicios Personales			201,815,418						201,815,418				
1200	Remuneraciones al personal de carácter transitorio			178,421,064						178,421,064				
12101	Honorarios			178,421,064						178,421,064				
1300	Remuneraciones adicionales y especiales			22,445,112						22,445,112				
13202	Gratificación de Fin de Año			22,445,112						22,445,112				
1400	Seguridad Social			949,242						949,242				
14401	Cuotas para el Seguro de Vida de Personal Civil			949,242						949,242				
2000	Materiales y Suministros			39,187,842						39,187,842				
2100	Materiales de Administración, Emisión de Documentos y Artículos Oficiales			12,338,990						12,338,990				



INSTITUTO FEDERAL ELECTORAL
 Dirección Ejecutiva de Administración
Presupuesto Aprobado 2014

Resumen por Capítulo, Concepto, Partida Presupuestal y Programa

Valor: 4,690,500

Tipo Capítulo		Concepto Og		Partida	Total	M001	M002	O001	P001	R002	R003	R005	R008	R009	R010	R011
	21101			Materiales y Útiles de Oficina	1,088,022							1,088,022				
	21201			Materiales y Útiles de Impresión y Reproducción	20,800							20,800				
	21401			Materiales y Útiles para el Procesamiento en Equipos y Bienes Informáticos	11,220,208							11,220,208				
	21601			Materiales de Limpieza	9,960							9,960				
	2200			Alimentos y Utensilios	92,670							92,670				
	22103			Productos Alimenticios para el Personal que Realiza Labores en Campo o de Supervisión	28,440							28,440				
	22104			Productos Alimenticios para el Personal en las Instalaciones de las Unidades Responsables	64,230							64,230				
	2400			Materiales y Artículos de Construcción y de Reparación	440,000							440,000				
	24601			Materiales Eléctrico y Electrónico	100,000							100,000				
	24701			Artículos Metálicos para la Construcción	90,000							90,000				
	24901			Otros materiales y Artículos de Construcción y Reparación	250,000							250,000				
	2500			Productos Químicos, Farmacéuticos y de Laboratorio	109,042							109,042				
	25001			Materiales, Accesorios y Suministros Médicos	109,042							109,042				
	2600			Combustibles, lubricantes y aditivos	20,387,756							20,387,756				
	26102			Combustibles, lubricantes y aditivos para vehículos terrestres, aéreos, marítimos, lacustres y fluviales destinados a Servicios Públicos y la Operación de Transportes Públicos	20,075,756							20,075,756				
	26104			Combustibles, lubricantes y aditivos para vehículos terrestres, aéreos, marítimos, lacustres y fluviales destinados a Servidores Públicos	312,000							312,000				
	2700			Vestuario, Blancos, Prendas de Protección y Artículos Deportivos	5,686,356							5,686,356				
	27101			Vestuario y Uniformes	5,689,663							5,689,663				
	27201			Prendas de Protección Personal	11,393							11,393				
	27401			Productos Textiles	300							300				
	27501			Blancos y Otros Productos Textiles, Excepto Prendas de Vestir	5,000							5,000				
	2900			Herramientas, Relaciones y Accesorios Menores	133,028							133,028				
	29101			Herramientas Menores	10,228							10,228				
	29301			Relaciones y Accesorios Menores de Mobiliario y Equipo de Administración, Educativo y Recreativo	0							0				
	29401			Relaciones y Accesorios para Equipo de Computo	122,800							122,800				
	3000			Servicios generales	387,089,520							387,089,520				
	3100			Servicios básicos	5,895,732							5,895,732				
	31602			Servicios de Telecomunicaciones	125,000							125,000				

Resumen por Capítulo, Concepto, Partida Presupuestal y Programa

Versión 2.4.6.026.000

Tipo Capítulo	Concepto	Og	Partida	Total	M001	M002	O001	P001	R002	R003	R005	R008	R009	R010	R011
31701	31701		Servicios de Conducción de Señales Analógicas y Digitales	3,525,132							3,525,132				
31801	31801		Servicio Postal	27,000							27,000				
31901	31901		Servicios Integrales de Telecomunicación	2,218,600							2,218,600				
3200	3200		Servicios de arrendamiento	80,165,961							80,165,961				
32201	32201		Arrendamiento de Edificios y Locales	3,374,088							3,374,088				
32301	32301		Arrendamiento de Equipo y Bienes Informáticos	57,194,896							57,194,896				
32502	32502		Arrendamiento de Vehículos Terrestres, Aéreos, Marílimos, Lacustres y Fluviales para Servicios Públicos y la Operación de Programas Públicos	13,715,676							13,715,676				
32701	32701		Patentes, Regalias y Otros	5,301,431							5,301,431				
32903	32903		Otros Arrendamientos	579,870							579,870				
3300	3300		Servicios Profesionales, Científicos, Técnicos y Otros Servicios	247,969,288							247,969,288				
33104	33104		Otras Asesorías para la Operación de Programas	2,700,000							2,700,000				
33301	33301		Servicios de Informática	87,770,000							87,770,000				
33603	33603		Impresión de Documentos Originales para la prestación de servicios Públicos, Identificación, Formatos Administrativos y Fiscales, Formas y Formularios, Certificados, etc.	151,418,213							151,418,213				
33604	33604		Impresión y Elaboración de Material Informativo Derivado de la Operación y Administración de las Unidades Responsables	2,548,675							2,548,675				
33801	33801		Servicios de Vigilancia	2,040,000							2,040,000				
33901	33901		Subcontratación de Servicios con Terceros	1,492,400							1,492,400				
3500	3500		Servicios de Instalación, Reparación, Mantenimiento y Conservación	10,246,400							10,246,400				
35101	35101		Mantenimiento y Conservación de Inmuebles	10,246,400							10,246,400				
3600	3600		Servicios de Comunicación Social y Publicidad	6,111,454							6,111,454				
36101	36101		Difusión de Mensajes Sobre Programas y Actividades Institucionales	6,111,454							6,111,454				
3700	3700		Servicios de Trabajo y Viáticos	31,452,752							31,452,752				
37101	37101		Pasajes Aéreos Nacionales para Labores en Campo y de Supervisión	427,800							427,800				
37201	37201		Pasajes Terrestres Nacionales para Labores en Campo y de Supervisión	50,800							50,800				
37501	37501		Viáticos Nacionales para Labores en Campo y de Supervisión	481,380							481,380				
37504	37504		Viáticos Nacionales Para Servidores Públicos en el Desempeño de Funciones Oficiales	100,500							100,500				
37901	37901		Gastos para Operativos y Trabajos de Campo en Áreas Rurales	30,362,272							30,362,272				
3900	3900		Otros Servicios Generales	5,247,933							5,247,933				
39801	39801		Impuesto Sobre Nóminas	5,247,933							5,247,933				



INSTITUTO FEDERAL ELECTORAL
 Dirección Ejecutiva de Administración
Presupuesto Aprobado 2014

Resumen por Capítulo, Concepto, Partida Presupuestal y Programa

Versión 1.4.0000.00

Tipo Capítulo	Concepto	Og	Partida	M001	M002	O001	P001	R002	R003	R005	R008	R009	R010	R011
Total														
4000	Transferencias, asignaciones, subsidios y otras ayudas			1,847,861						1,847,861				
4400	Ayudas Sociales			1,847,861						1,847,861				
44501	Apoyo Financiero a la Comisión Nacional de Vigilancia Locales y Distritales del Registro Federal de Electores			1,847,861						1,847,861				
5000	Bienes Muebles, Inmuebles e Intangibles			55,698,817						55,698,817				
5100	Mobiliario y equipo de administración			24,217,547						24,217,547				
51101	Mobiliario			9,650,756						9,650,756				
51501	Bienes Informáticos			9,655,077						9,655,077				
51901	Equipo de Administración			4,711,714						4,711,714				
5200	Mobiliario y Equipo Educativo y Recreativo			28,136						28,136				
52101	Equipos y Aparatos Audiovisuales			28,136						28,136				
5400	Vehículos y Equipo de Transporte			15,482,000						15,482,000				
54103	Vehículos y Equipo Terrestre, Destinados a Servicios Públicos y la Operación de Programas Públicos			14,982,000						14,982,000				
54201	Cercochas y Remolques			500,000						500,000				
5600	Maquinaria, Otros Equipos y Herramientas			15,971,134						15,971,134				
56201	Maquinaria y Equipo Industrial			400,000						400,000				
56501	Equipos y Aparatos de Comunicaciones y Telecomunicaciones			13,372,293						13,372,293				
56601	Maquinaria y Equipo Eléctrico y Electrónico			1,500,000						1,500,000				
56502	Otros Bienes Muebles			698,841						698,841				
Desarrollo de los valores democráticos promoción de la participación ciudadana y la educación cívica				54,124,117					47,441,417				6,682,700	
1000	Servicios Personales			5,974,923					4,393,874	1,581,049				
1200	Remuneraciones al personal de carácter transitorio			5,250,840					3,659,840	1,392,000				
12101	Honorarios			5,250,840					3,659,840	1,392,000				
1300	Remuneraciones adicionales y especiales			714,507					528,966	185,521				
13202	Gratificación de Fin de Año			714,507					528,966	185,521				
1400	Seguridad Social			9,576					6,048	3,528				
14401	Cuotas para el Seguro de Vida de Personal Civil			9,576					6,048	3,528				
2000	Materiales y Suministros			5,816,960					5,800,000	16,960				
2100	Materiales de Administración, Emisión de Documentos y Artículos Oficiales			1,266,000					1,264,000	2,000				
21101	Materiales y Útiles de Oficina			1,266,000					1,264,000	2,000				



INSTITUTO FEDERAL ELECTORAL
 Dirección Ejecutiva de Administración
Presupuesto Aprobado 2014

Resumen por Capítulo, Concepto, Partida Presupuestal y Programa

Versión: 1.4.0625.00

Tipo Capítulo	Concepto	Og	Partida	M001	M002	O001	P001	R002	R003	R005	R008	R009	R010	R011
Total				2,006,960					1,992,000				14,960	
2200	Alimentos y Utensilios								1,992,000				14,960	
22103	Productos Alimenticios para el Personal que Realiza Labores en Campo o de Supervisión								1,992,000					
22104	Productos Alimenticios para el Personal en las Instalaciones de las Unidades Responsables												14,960	
2600	Combustibles, lubricantes y aditivos								2,544,000					
26103	Combustibles, Lubricantes y Aditivos para Vehículos Terrestres, Aéreos, Marítimos, Lacustres y Fluviales destinados a Servicios Administrativos								996,000					
26104	Combustibles, Lubricantes y Aditivos para Vehículos Terrestres, Aéreos, Marítimos, Lacustres y Fluviales destinados a Servidores Públicos								1,548,000					
3000	Servicios generales								15,800,514				1,500,188	
3200	Servicios de arrendamiento								156,355				156,355	
32701	Patentes, Regalias y Otros								156,355				156,355	
3300	Servicios Profesionales, Científicos, Técnicos y Otros Servicios								9,658,751				345,221	
33104	Otras Asesorías para la Operación de Programas								2,766,606					
33302	Servicio Estadísticos y Geográficos								498,000					
33401	Servicios para Capacitación a Servidores Públicos								640,000					
33501	Estudios e Investigaciones								450,000				242,160	
33601	Servicios Relacionados con Traducciones												4,690	
33602	Otros Servicios Comerciales								1,024,000					
33604	Impresión y Elaboración de Material Informativo Derivado de la Operación y Administración de las Unidades Responsables								3,144,908				96,371	
33901	Subcontratación de Servicios con Terceros								440,016					
33903	Servicios Integrales								550,000					
3600	Servicios de Comunicación Social y Publicidad								2,153,150					
36101	Difusión de Mensajes Sobre Programas y Actividades Institucionales								2,153,150					
3700	Servicios de Traslado y Váticos								1,619,400				17,500	
37101	Pasajes Aéreos Nacionales para Labores en Campo y de Supervisión								176,000					
37201	Pasajes Terrestres Nacionales para Labores en Campo y de Supervisión								23,200				17,500	
37501	Váticos Nacionales para Labores en Campo y de Supervisión								1,420,200					
3800	Servicios oficiales								900,000				940,000	
38301	Congresos y Convenciones								900,000				940,000	
3900	Otros Servicios Generales								114,246				41,112	



INSTITUTO FEDERAL ELECTORAL
 Dirección Ejecutiva de Administración
Presupuesto Aprobado 2014

Resumen por Capítulo, Concepto, Partida Presupuestal y Programa

Versión: 2.0.000.000

Tipo Capítulo		Concepto		Og		Partida		M001	M002	O001	P001	R002	R003	R005	R008	R009	R010	R011	
								155,358					114,246				41,112		
		39801	Impuesto Sobre Nóminas										22,947,217				3,584,503		
4000	Transferencias, asignaciones, subsidios y otras ayudas							21,075,797					17,656,294				3,419,503		
		4400	Ayudas Sociales					10,839,797					7,420,294				3,419,503		
		44102	Gastos por Servicios de Traslado de Personas					6,196,000					6,196,000						
		44103	Premios, Reconcompensas, Pensiones de Gracia y Pensión Recreativa					4,040,000					4,040,000						
		44402	Apoyo a la Investigación Científica y Tecnológica en Instituciones sin Fines de Lucro					165,000									165,000		
		4800	Donativos					165,000									165,000		
		48101	Donativos a Instituciones sin Fines de Lucro					165,000									165,000		
4900	Transferencia al Exterior							5,290,923					5,290,923						
		49201	Cuotas y Aportaciones a Organismos Internacionales					5,290,923					5,290,923						
		Innovación y cambio institucional						326,513,423					3,314,662			4,740,224	158,976,658	11,641,776	60,360,665
1000	Servicios Personales							26,422,328					1,667,573			4,371,547	6,382,383	5,237,622	2,630,995
		1200	Remuneraciones al personal de carácter transitorio					23,258,258					1,475,470			3,845,000	5,616,500	4,607,988	2,311,800
		12101	Honorarios					23,258,258					1,475,470			3,845,000	5,616,500	4,607,988	2,311,800
		1300	Remuneraciones adicionales y especiales					3,111,948					186,685			518,063	756,139	619,428	314,595
		13202	Gratificación de Fin de Año					3,111,948					186,685			518,063	756,139	619,428	314,595
1400	Seguridad Social							52,122								8,484	9,744	10,206	4,200
		14401	Cuotas para el Seguro de Vida de Personal Civil					52,122								8,484	9,744	10,206	4,200
2000	Materiales y Suministros							1,349,438					281,180			255,000	74,883	725,604	12,771
		2100	Materiales de Administración, Emisión de Documentos y Artículos Oficiales					888,835					25,355			255,000		600,480	8,000
		21101	Materiales y Útiles de Oficina					274,579					19,579			255,000			
		21501	Material de Apoyo Informativo					608,000									600,000	8,000	
		21601	Material de Limpieza					6,256					5,776				460		
2200	Alimentos y Utensilios							522					522						
		22104	Productos Alimenticios para el Personal en las Instalaciones de las Unidades Responsables					522					522						
2400	Materiales y Artículos de Construcción y de Reparación							50,233					25,109					25,124	
		24501	Vidrio y Productos de Vidrio					3,124										3,124	
		24601	Material Eléctrico y Electrónico					10,805										10,000	
		24701	Artículos Metálicos para la Construcción					4,000										4,000	

Resumen por Capítulo, Concepto, Partida Presupuestal y Programa

Moneda: \$ APROBADO

Tipo Capítulo	Concepto	Og	Partida	M001	M002	O001	P001	R002	R003	R005	R008	R009	R010	R011
Total														
	24801		Materiales Complementarios	5,000									5,000	
	24901		Otros materiales y Artículos de Construcción y Reparación	27,304				24,304					3,000	
2500			Productos Químicos, Farmacéuticos y de Laboratorio	13,000								13,000		
	25401		Materiales, Accesorios y Suministros Médicos	13,000								13,000		
2700			Vestuario, Blancos, Prendas de Protección y Artículos Deportivos	2,090				2,090						
	27201		Prendas de Protección Personal	2,090				2,090						
2900			Herramientas, Relaciones y Accesorios Menores	394,758				228,104				61,883	100,000	4,771
	29101		Herramientas Menores	165,998				165,998						
	29301		Relaciones y Accesorios Menores de Mobiliario y Equipo de Administración, Educativo y Recreativo	47,376				47,376						
	29401		Relaciones y Accesorios para Equipo de Cómputo	127,384				14,730				7,883	100,000	4,771
	29901		Relaciones y Accesorios Menores Otros Bienes Muebles	54,000								54,000		
3000			Servicios generales	176,882,911				1,326,509			113,677	36,348,976	4,891,030	53,217,299
	3100		Servicios básicos	478,762				78,762				400,000		
	31101		Servicio de Energía Eléctrica	403,993				3,993				400,000		
	31301		Servicio de Aguas	2,091				2,091						
	31401		Servicio Telefónico Convencional	32,584				32,584						
	31801		Servicio Postal	40,094				40,094						
3200			Servicios de arrendamiento	52,333,079				588,304		410,413		5,020,194		6,533,968
	32201		Arrendamiento de Edificios y Locales	40,089,387				69,387						
	32301		Arrendamiento de Equipo y Bienes Informáticos	298,702				298,702						
	32302		Arrendamiento de Mobiliario	42,324				42,324						
	32701		Patentes, Regalías y Otros	12,122,666				588,304				5,020,194		6,533,968
3300			Servicios Profesionales, Científicos, Técnicos y Otros Servicios	71,354,065				5,423,892		12,577,762	484,869	29,938,788	4,109,089	2,611,800
	33104		Otras Asesorías para la Operación de Programas	18,082,699				11,250,397		62,700		3,037,601		16,800
	33301		Servicios de Informática	29,245,590				52,200				24,043,390	350,000	1,300,000
	33401		Servicios para Capacitación a Servidores Públicos	10,094,734				697,108		105,136		2,573,598		1,295,000
	33501		Estudios e Investigaciones	1,491,955									1,491,585	
	33602		Otros Servicios Comerciales	312,728				28,529				284,199		
	33604		Impresión y Elaboración de Material Informativo Derivado de la Operación y Administración de las Unidades Responsables	498,425				237,857		55,324				205,244

Resumen por Capítulo, Concepto, Partida Presupuestal y Programa

Tipo Capítulo	Concepto	Og	Partida	M001	M002	O001	P001	R002	R003	R005	R008	R009	R010	R011
				Total										
	33901		Subcontratación de Servicios con Terceros	11,828,304	9,252,864		300,000	213,180					2,062,260	
3400	3400		Servicios Financieros, Bancarios y Comerciales	25,000								25,000		
	34701		Fielles y Maniobras	25,000								25,000		
3500	3500		Servicios de Instalación, Reparación, Mantenimiento y Conservación	44,803,133								800,000		44,003,133
	35101		Mantenimiento y Conservación de Inmuebles	800,000								800,000		
	35301		Mantenimiento y Conservación de Bienes Informáticos	44,003,133										44,003,133
3700	3700		Servicios de Traslado y Viáticos	6,564,722	5,200,000		476,536	329,097					556,689	
	37101		Pasajes Aéreos Nacionales para Labores en Campo y de Supervisión	96,000									96,000	
	37104		Pasajes Aéreos Nacionales Para Servidores Públicos de Mando en el Desempeño de Comisiones y Funciones Oficiales	451,286			282,515	155,271					13,500	
	37106		Pasajes Aéreos Internacionales para Servidores Públicos en el Desempeño de Comisiones y Funciones Oficiales	197,272									197,272	
	37201		Pasajes Terrestres Nacionales para Labores en Campo y de Supervisión	44,493				44,493						
	37204		Pasajes Terrestres Nacionales para Servidores Públicos de Mando en el Desempeño de Comisiones y Funciones Oficiales	17,988			4,349	13,639						
	37501		Viáticos Nacionales para Labores en Campo y de Supervisión	28,944									28,944	
	37504		Viáticos Nacionales Para Servidores Públicos en el Desempeño de Funciones Oficiales	328,266			190,072	115,694					22,500	
	37602		Viáticos en el Extranjero para Servidores Públicos en el Desempeño de Comisiones y Funciones Oficiales	200,473									200,473	
	37801		Servicios Integrales Nacionales para Servidores Públicos en el Desempeño de Comisiones y Funciones Oficiales	5,200,000	5,200,000									
3800	3800		Servicios oficiales	250,000			250,000							
	38301		Congresos y Convenciones	250,000										
3900	3900		Otros Servicios Generales	774,150			159,461	43,368			113,677	165,994	223,252	68,398
	39801		Impuesto Sobre Nóminas	774,150			159,461	43,368			113,677	165,994	223,252	68,398
4000	4000		Transferencias, asignaciones, subsidios y otras ayudas	750,000									750,000	
	4400		Ayudas Sociales	750,000									750,000	
	44401		Apoyos a la Investigación Científica y Tecnológica de Instituciones Académicas y Sector Público	750,000									750,000	
5000	5000		Bienes Muebles, Inmuebles e Intangibles	121,008,746			262,410	39,400				116,169,416	37,520	4,500,000
	5100		Mobiliario y equipo de administración	119,303,346			262,410					114,503,416	37,520	4,500,000
	51101		Mobiliario	22,800									22,800	
	51501		Bienes Informáticos	118,406,546			262,410					113,636,416	7,720	4,500,000
	51901		Equipo de Administración	874,000								867,000	7,000	
5300	5300		Equipo e Instrumental Médico y de Laboratorio	12,000								12,000		



INSTITUTO FEDERAL ELECTORAL
 Dirección Ejecutiva de Administración
 Presupuesto Aprobado 2014

Resumen por Capítulo, Concepto, Partida Presupuestal y Programa

Vendedor: JAPROBAUD

Type	Capítulo	Concepto	Og	Partida	Total	M001	M002	O001	P001	R002	R003	R005	R008	R009	R010	R011
	53101	Equipo Médico y de Laboratorio			3,000									3,000		
	53201	Instrumental Médico y de Laboratorio			9,000									9,000		
	5600	Maquinaria, Otros Equipos y Herramientas			1,654,000									1,654,000		
	56501	Equipos y Aparatos de Comunicaciones y Telecomunicaciones			1,654,000									1,654,000		
	5900	Activos Intangibles			39,400					39,400						
	59101	Software			39,400					39,400						
Total general					7,789,858,844	1,575,955,708	87,654,265	129,748,444	51,856,481	513,603,649	553,419,495	2,612,803,049	1,167,730,409	497,214,769	172,357,812	427,314,763



INSTITUTO FEDERAL ELECTORAL

Versión: 4 APROBADO

**Resumen por Unidad Responsable
y Capítulo de Gasto**



INSTITUTO FEDERAL ELECTORAL
 Dirección Ejecutiva de Administración
Presupuesto Aprobado 2014
Resumen por Unidad Responsable y Capítulo de Gasto

Versión: 4.APROBADO

Tipo Unidad		Total	1000	2000	3000	4000	5000
Gasto de operación							
01	Presupuesto base	6,183,782,794	4,664,939,051	141,457,430	1,325,828,792	48,383,922	3,173,599
101	Presidencia del Consejo	43,981,882	38,568,258	805,005	4,608,619		
102	Consejeros Electorales	152,034,868	141,362,967	1,235,166	9,436,735		
103	Secretaría Ejecutiva	41,306,042	35,347,676	683,634	5,274,732		
104	Coordinación Nacional de Comunicación Social	48,075,189	32,018,360	1,758,142	14,146,437		152,250
105	Coordinación de Asuntos Internacionales	26,145,474	19,279,464	242,776	5,702,186	921,048	
106	Dirección del Secretariado	40,612,150	34,315,805	1,348,234	4,813,532		134,579
107	Contraloría General	117,675,689	97,838,423	967,507	18,869,759		
108	Dirección Jurídica	81,027,615	72,083,458	764,968	8,179,189		
109	Unidad de Servicios de Informática	289,253,046	68,068,313	883,754	220,300,979	40,000	200,000
110	Centro para el Desarrollo Democrático	34,306,937	28,096,915	318,537	7,651,485	40,000	
111	Dirección Ejecutiva del Registro Federal de Electores	512,118,072	340,435,381	8,154,270	125,870,015	37,658,406	
112	Dirección Ejecutiva de Prerrogativas y Partidos Políticos	161,064,648	106,671,130	4,033,944	50,142,474		217,100
113	Dirección Ejecutiva de Organización Electoral	70,430,538	64,431,011	688,523	5,241,804		69,200
114	Dirección Ejecutiva del Servicio Profesional Electoral	75,826,402	48,739,661	633,824	26,405,917	40,000	7,000
115	Dirección Ejecutiva de Capacitación Electoral y Educación Cívica	109,650,312	62,738,796	3,200,170	43,143,926	387,420	180,000
116	Dirección Ejecutiva de Administración	514,130,238	316,053,584	27,738,150	168,591,350	756,000	991,154
117	Consejeros del Poder Legislativo y Representantes de Partidos Políticos	81,401,824	78,183,557	142,444	1,395,823	1,680,000	
118	Unidad Técnica de Servicios de Información y Documentación	32,949,269	24,423,856	625,487	7,790,426		109,500
120	Unidad de Fiscalización de los Recursos de los Partidos Políticos	98,969,136	86,271,390	949,366	11,748,380		
121	Unidad de Planeación	31,428,800	24,342,297	280,830	6,805,673		
122	Unidad Técnica de Igualdad de Género y No Discriminación	6,648,863	5,754,893	8,300	537,170	300,000	48,500
200	Juntas Locales Ejecutivas	971,307,176	782,673,460	35,344,185	147,605,137	4,801,048	883,346
300	Juntas Distritales Ejecutivas	2,643,438,624	2,159,240,396	50,650,214	431,567,044	1,800,000	180,970
02	Proceso Electoral Federal 2014-2015	539,799,052	218,028,812	51,408,639	190,344,694	39,188,288	40,828,619
104	Coordinación Nacional de Comunicación Social	5,599,324	70,544	169,140	5,359,640		

INSTITUTO FEDERAL ELECTORAL
Dirección Ejecutiva de Administración
Presupuesto Aprobado 2014
Resumen por Unidad Responsable y Capítulo de Gasto

Tipo	Unidad	Total	1000	2000	3000	4000	5000
106	Dirección del Secretariado	6,455,004	1,330,500		5,124,504		
108	Dirección Jurídica	18,667,392	7,178,816		6,686,576		4,800,000
109	Unidad de Servicios de Informática	77,701,052	20,731,620	826,746	24,262,707		31,879,979
110	Centro para el Desarrollo Democrático	6,850,007	3,481,203	492	1,878,312	1,490,000	
111	Dirección Ejecutiva del Registro Federal de Electores	10,203,421	3,061,111	2,359,100	4,573,210	210,000	
112	Dirección Ejecutiva de Prerrogativas y Partidos Políticos	18,024,287	14,025,185	325,600	2,780,597		892,905
113	Dirección Ejecutiva de Organización Electoral	81,826,920	14,324,799	2,749,859	61,496,527		3,255,735
114	Dirección Ejecutiva del Servicio Profesional Electoral	799,998		799,998			
115	Dirección Ejecutiva de Capacitación Electoral y Educación Cívica	71,475,093	13,642,869	20,252,178	36,715,806	864,240	
116	Dirección Ejecutiva de Administración	8,241,235	8,031,761		209,474		
118	Unidad Técnica de Servicios de Información y Documentación	107,136	99,590	7,546			
200	Juntas Locales Ejecutivas	28,722,828	2,441,140	6,077,154	5,317,462	14,887,072	
300	Juntas Distritales Ejecutivas	205,125,355	129,609,674	18,648,370	35,130,335	21,736,976	
04	Actualización de los procesos registrales electorales	685,639,458	201,815,418	39,187,842	387,089,520	1,847,861	55,698,817
111	Dirección Ejecutiva del Registro Federal de Electores	462,165,878	55,047,423	17,257,563	333,826,625	1,284,116	54,750,151
200	Juntas Locales Ejecutivas	35,423,026	14,502,640	3,252,916	17,667,470		
300	Juntas Distritales Ejecutivas	188,050,554	132,265,355	18,677,363	35,595,425	563,745	948,666
05	Desarrollo de los valores democráticos promoción de la participación ciudadana y la educación cívica	54,124,117	5,974,923	5,816,960	15,800,514	26,531,720	
104	Coordinación Nacional de Comunicación Social	800,000	627,333	172,667			
105	Coordinación de Asuntos Internacionales	5,882,700	953,716	16,960	1,327,521	3,584,503	
115	Dirección Ejecutiva de Capacitación Electoral y Educación Cívica	35,901,417	4,393,874	10,068,326	21,439,217		
200	Juntas Locales Ejecutivas	11,540,000	5,800,000	4,232,000	1,508,000		
06	Innovación y cambio institucional	326,513,423	26,422,328	1,349,438	176,982,911	750,000	121,008,746
104	Coordinación Nacional de Comunicación Social	4,168,680	700,227	3,468,453			
105	Coordinación de Asuntos Internacionales	1,428,503	915,704	512,799			
106	Dirección del Secretariado	255,000	255,000				

INSTITUTO FEDERAL ELECTORAL
Dirección Ejecutiva de Administración
Presupuesto Aprobado 2014
Resumen por Unidad Responsable y Capítulo de Gasto

Tipo	Unidad	Total	1000	2000	3000	4000	5000
108	Dirección Jurídica	4,485,224	4,371,547		113,677		
109	Unidad de Servicios de Informática	60,360,665	2,630,595	12,771	53,217,299		4,500,000
110	Centro para el Desarrollo Democrático	1,200,000			450,000	750,000	
112	Dirección Ejecutiva de Prerrogativas y Partidos Políticos	148,399,881	3,216,214	54,000	28,972,251		116,157,416
113	Dirección Ejecutiva de Organización Electoral	3,314,662	1,667,573	281,180	1,326,509		39,400
114	Dirección Ejecutiva del Servicio Profesional Electoral	11,227,865			11,227,865		
116	Dirección Ejecutiva de Administración	10,400,000			10,400,000		
118	Unidad Técnica de Servicios de Información y Documentación	4,844,593	3,621,691	725,604	459,778		37,520
120	Unidad de Fiscalización de los Recursos de los Partidos Políticos	10,576,777	3,166,169	20,883	7,377,725		12,000
121	Unidad de Planeación	20,427,681	6,132,608		14,032,663		262,410
122	Unidad Técnica de Igualdad de Género y No Discriminación	5,423,892			5,423,892		
300	Juntas Distritales Ejecutivas	40,000,000			40,000,000		
Total general		7,789,858,844	5,117,180,532	239,220,309	2,096,046,431	116,701,791	220,709,781



INSTITUTO FEDERAL ELECTORAL

Version: 4.APROBADO

Resumen por Programa, Unidad Responsable, Subprograma y Capítulo de Gasto



INSTITUTO FEDERAL ELECTORAL
 Dirección Ejecutiva de Administración
 Presupuesto Aprobado 2014

Resumen por Programa, Unidad Responsable, Subprograma y Capítulo de Gasto

Versión: 4.APROBADO

Tipo Programa		Unidad	Subprograma	Total	1000	2000	3000	4000	5000
Gasto de operación									
01	Presupuesto base			6,183,782,794	4,664,939,051	141,457,430	1,325,828,792	48,383,922	3,173,599
M001	Administración de Recursos			1,517,314,473	858,919,763	67,902,390	587,749,890	766,800	1,975,630
116	Dirección Ejecutiva de Administración			514,130,238	316,053,584	27,738,150	168,591,350	756,000	991,154
	001	Dirección y Apoyo Administrativo		25,317,438	24,554,685	102,646	660,107		
	039	Dirección de Personal		121,066,308	109,598,898	2,114,590	8,253,748	756,000	343,072
	040	Dirección de Recursos Materiales y Servicios		216,867,777	69,404,413	24,605,317	122,288,659		569,388
	041	Dirección de Recursos Financieros		43,534,571	39,429,486	212,903	3,892,182		
	042	Coordinación de Tecnologías de Información Administrativa		47,871,409	16,310,460		31,482,255		78,694
	051	Coordinación de Enlace Institucional		7,279,717	6,864,295	92,884	322,538		
	052	Coordinación de Seguridad y Protección Civil		14,754,536	13,526,863	419,388	808,285		
	068	Coordinación Administrativa Central		24,213,030	23,549,866	77,381	585,783		
	069	Unidad de Enlace Administrativa del Consejo General		13,225,452	12,814,618	113,041	297,793		
200	Juntas Locales Ejecutivas			305,909,017	187,596,283	14,238,202	103,246,386	10,800	817,346
	046	Administración		305,909,017	187,596,283	14,238,202	103,246,386	10,800	817,346
300	Juntas Distritales Ejecutivas			697,275,218	355,269,896	25,926,038	315,912,154		167,130
	046	Administración		697,275,218	355,269,896	25,926,038	315,912,154		167,130
M002	Organización del Servicio Profesional Electoral			75,826,402	48,739,661	633,824	26,405,917	40,000	7,000
114	Dirección Ejecutiva del Servicio Profesional Electoral			75,826,402	48,739,661	633,824	26,405,917	40,000	7,000
	001	Dirección y Apoyo Administrativo		18,024,878	7,585,264	522,524	9,910,090		7,000
	034	Dirección de Normatividad e Incorporación		32,450,846	21,110,406	40,000	11,300,440		
	035	Dirección de Formación, Evaluación y Promoción		25,350,678	20,043,991	71,300	5,195,387	40,000	
O001	Apoyo a la función pública y al mejoramiento de la gestión			124,324,552	103,593,316	975,807	19,406,929	300,000	48,500

Resumen por Programa, Unidad Responsable, Subprograma y Capítulo de Gasto

Versión: 4.APROBADO

Tipo Programa	Unidad	Subprograma	Total	1000	2000	3000	4000	5000
107	Contraloría General		117,675,689	97,838,423	967,507	18,869,759		
001	Dirección y Apoyo Administrativo		23,468,918	11,893,158	700,024	10,875,736		
013	Auditoría a Oficinas Centrales, Organos Desconcentrados, de Desempeño y Especiales		39,362,489	35,507,285	97,863	3,757,341		
014	Evaluación, Normatividad y Desarrollo Administrativo		28,658,200	25,453,975	90,622	3,113,603		
015	Asuntos Jurídicos		26,186,082	24,984,005	78,998	1,123,079		
122	Unidad Técnica de Igualdad de Género y No Discriminación		6,648,863	5,754,893	8,300	537,170	300,000	48,500
001	Dirección y Apoyo Administrativo		6,648,863	5,754,893	8,300	537,170	300,000	48,500
P001	Planeación, Innovación, Seguimiento y Evaluación		31,428,800	24,342,297	280,830	6,805,673		
121	Unidad de Planeación		31,428,800	24,342,297	280,830	6,805,673		
001	Dirección y Apoyo Administrativo		25,948,066	24,342,297	232,830	1,372,939		
070	Dirección de Planeación Estratégica		4,065,470			4,065,470		
071	Dirección Soporte a la Ejecución de Estrategias		1,411,664		48,000	1,363,664		
086	Dirección de Innovación y Modernización Administrativa		3,600			3,600		
R002	Organizar procesos electorales federales		374,490,427	353,527,925	6,471,178	14,422,124		69,200
113	Dirección Ejecutiva de Organización Electoral		70,430,538	64,431,011	688,523	5,241,804		69,200
001	Dirección y Apoyo Administrativo		13,850,094	9,085,767	688,523	4,006,604		69,200
031	Dirección de Estadística y Documentación Electoral		13,199,146	12,917,041		282,105		
032	Dirección de Operación Regional		31,504,543	30,818,487		686,056		
033	Dirección de Planeación y Seguimiento		11,876,755	11,609,716		267,039		
200	Juntas Locales Ejecutivas		53,324,461	49,923,564	1,068,811	2,332,086		
043	Vocalla de Organización Electoral		53,324,461	49,923,564	1,068,811	2,332,086		
300	Juntas Distritales Ejecutivas		250,735,428	239,173,350	4,713,844	6,848,234		



INSTITUTO FEDERAL ELECTORAL
 Dirección Ejecutiva de Administración
 Presupuesto Aprobado 2014

Resumen por Programa, Unidad Responsable, Subprograma y Capítulo de Gasto

Versión: 4.APROBADO

Tipo Programa	Unidad	Subprograma	Total	1000	2000	3000	4000	5000
R003	043	Vocalía de Organización Electoral	250,735,428	239,173,350	4,713,844	6,848,234		
		Capacitar y educar para el ejercicio democrático de la ciudadanía	412,461,479	350,252,544	9,328,230	52,280,285	411,420	189,000
	115	Dirección Ejecutiva de Capacitación Electoral y Educación Cívica	109,650,312	62,738,796	3,200,170	43,143,926	387,420	180,000
	001	Dirección y Apoyo Administrativo	27,306,590	20,187,420	676,466	6,442,704		
	036	Dirección de Educación Cívica y la Participación Ciudadana	17,325,326	12,860,720	149,400	4,073,186	262,020	180,000
	037	Dirección de Difusión y Campañas Institucionales	47,342,019	15,734,800	177,499	31,304,320	125,400	
	038	Dirección de Seguimiento de Programas, Evaluación y Apoyo Técnico	6,623,885	6,478,535		145,350		
	053	Dirección de Capacitación Electoral	11,052,492	7,677,321	2,196,805	1,178,366		
200	Juntas Locales Ejecutivas	52,837,282	49,241,935	1,227,482	2,343,865	24,000		
044	Vocalía de Capacitación Electoral y Educación Cívica	52,837,282	49,241,935	1,227,482	2,343,865	24,000		
300	Juntas Distritales Ejecutivas	249,973,885	238,271,813	4,900,578	6,792,494		9,000	
044	Vocalía de Capacitación Electoral y Educación Cívica	249,973,885	238,271,813	4,900,578	6,792,494		9,000	
R005		Actualizar el padrón electoral y expedir la credencial para votar	1,776,389,533	1,452,896,299	32,943,839	246,163,241	44,224,654	61,500
111	Dirección Ejecutiva del Registro Federal de Electores	512,118,072	340,435,381	8,154,270	125,870,015	37,658,406		
001	Dirección y Apoyo Administrativo	157,528,328	80,756,129	2,404,732	74,367,467			
024	Dirección de la Secretaría de las Comisiones de Vigilancia	54,429,795	15,996,267	78,991	696,131	37,658,406		
025	Coordinación de Operación en Campo	84,046,773	82,181,263	47,920	1,817,590			
026	Coordinación de Procesos Tecnológicos	131,913,325	129,013,540	30,360	2,869,425			
027	Dirección de Atención Ciudadana	23,311,155	21,983,411	85,975	1,241,769			
047	Secretaría Técnica Normativa	10,696,947	10,504,771		192,176			
076	Coordinación de Administración y Gestión	23,116,989		2,890,697	20,226,292			
077	Secretaría Técnica	124,500			124,500			



INSTITUTO FEDERAL ELECTORAL
 Dirección Ejecutiva de Administración
 Presupuesto Aprobado 2014

Resumen por Programa, Unidad Responsable, Subprograma y Capítulo de Gasto

Versión: 4.APROBADO

Tipo Programa	Unidad	Subprograma	Total	1000	2000	3000	4000	5000
	078	Dirección de Operación y Seguimiento	412,400		62,400	350,000		
	079	Dirección de Depuración y Verificación en Campo	858,000			858,000		
	081	Dirección de Cartografía Electoral	4,206,073		271,649	3,934,424		
	082	Dirección de Operaciones del Centro de Cómputo y Resguardo Documental	3,234,802		2,051,914	1,182,888		
	083	Dirección de Productos y Servicios Electorales	2,655,390		62,190	2,593,200		
	084	Dirección de Desarrollo y Operación de Sistemas	989,352		18,852	970,500		
	085	Dirección de Infraestructura y Tecnología Aplicada	14,594,243		148,590	14,445,653		
200	Juntas Locales Ejecutivas		350,840,469	297,717,603	16,070,822	32,225,796	4,766,248	60,000
	045	Vocallia del Registro Federal de Electores	333,585,726	297,717,603	5,831,905	25,209,970	4,766,248	60,000
	088	Módulos de Atención Ciudadana	17,254,743		10,238,917	7,015,826		
300	Juntas Distritales Ejecutivas		913,430,992	814,843,315	8,718,747	88,067,430	1,800,000	1,500
	045	Vocallia del Registro Federal de Electores	866,490,902	814,749,088	7,127,074	42,813,240	1,800,000	1,500
	088	Módulos de Atención Ciudadana	46,940,090	94,227	1,591,673	45,254,190		
R008	Órganos de Dirección y Soporte Jurídico Electoral		1,121,863,389	1,054,303,046	12,551,651	53,194,113	1,680,000	134,579
	101	Presidencia del Consejo	43,981,882	38,568,258	805,005	4,608,619		
	001	Dirección y Apoyo Administrativo	29,895,981	25,057,668	744,605	4,093,708		
	002	Fortalecimiento de los vínculos del IFE	12,342,885	11,827,974		514,911		
	062	Órgano garante de la transparencia y acceso a la información	1,743,016	1,682,616	60,400			
102	Consejeros Electorales		152,034,868	141,362,967	1,235,166	9,436,735		
	001	Dirección y Apoyo Administrativo	105,498		73,440	32,058		
	003	Órgano central de dirección	144,355,087	141,362,967		2,992,120		
	006	Coordinación administrativa	7,574,283		1,161,726	6,412,557		

Tipo Programa	Unidad	Subprograma	Total	Capítulo de Gasto				
				1000	2000	3000	4000	5000
103	Secretaría Ejecutiva		41,306,042	35,347,676	683,634	5,274,732		
	001	Dirección y Apoyo Administrativo	8,758,358	3,494,814	683,634	4,579,910		
	004	Conducir la administración y supervisar el desarrollo	32,547,684	31,852,862		694,822		
106	Dirección del Secretariado		40,612,150	34,315,805	1,348,234	4,813,532		134,579
	001	Dirección y Apoyo Administrativo	11,482,759	7,222,306	574,074	3,659,379		27,000
	011	Dirección de Apoyo a Órganos Centrales	19,806,267	18,027,577	755,565	930,546		92,579
	012	Dirección de Coordinación y Análisis	9,323,124	9,065,922	18,595	223,607		15,000
108	Dirección Jurídica		81,027,615	72,083,458	764,968	8,179,189		
	001	Dirección y Apoyo Administrativo	10,697,137	5,942,471	644,468	4,110,198		
	017	Dirección de Instrucción Recursal	10,908,043	10,531,693	49,000	327,350		
	018	Dirección de Quejas	32,626,445	30,709,995	51,000	1,865,450		
	019	Dirección de lo Contencioso	11,885,266	11,032,713		852,553		
	049	Dirección de Normatividad y Contratos	8,149,716	7,809,639	15,000	325,077		
	073	Dirección de Asuntos Laborales	6,761,008	6,056,947	5,500	698,561		
117	Consejeros del Poder Legislativo y Representantes de Partidos Políticos		81,401,824	78,183,557	142,444	1,395,823	1,680,000	
	005	Apoyo	81,401,824	78,183,557	142,444	1,395,823	1,680,000	
200	Juntas Locales Ejecutivas		187,724,658	179,165,799	2,012,961	6,545,898		
	001	Dirección y Apoyo Administrativo	187,724,658	179,165,799	2,012,961	6,545,898		
300	Juntas Distritales Ejecutivas		493,774,350	475,275,526	5,559,239	12,939,585		
	001	Dirección y Apoyo Administrativo	493,774,350	475,275,526	5,559,239	12,939,585		
R009	Administrar las Prerrogativas a Partidos Políticos y Fiscalizar sus recursos		318,953,824	248,377,292	6,540,985	63,809,107	226,440	
	112	Dirección Ejecutiva de Prerrogativas y Partidos Políticos	161,064,648	106,671,130	4,033,944	50,142,474	217,100	

Resumen por Programa, Unidad Responsable, Subprograma y Capítulo de Gasto

Version: 4.APROBADO

Tipo Programa	Unidad	Subprograma	Total	1000	2000	3000	4000	5000
	001	Dirección y Apoyo Administrativo	29,781,347	22,647,694	879,344	6,254,309		
	028	Dirección de Partidos Políticos	24,013,331	22,635,540	352,500	850,391		174,900
	030	Dirección de Pautado, Producción y Distribución de Materiales	37,239,502	28,405,695	1,775,000	7,058,807		
	063	Dirección de Verificación y Monitoreo	56,184,613	20,143,584	982,000	35,016,829		42,200
	064	Dirección de Análisis e Integración	13,845,855	12,838,617	45,100	962,138		
120		Unidad de Fiscalización de los Recursos de los Partidos Políticos	98,969,136	86,271,390	949,366	11,748,380		
	001	Dirección y Apoyo Administrativo	24,336,749	14,875,698	636,413	8,824,638		
	029	Dirección de Auditoría de Partidos Políticos, Agrupaciones Políticas y Otros	48,305,339	45,691,500	121,953	2,491,886		
	054	Dirección de Resoluciones y Normatividad	26,327,048	25,704,192	191,000	431,856		
200		Juntas Locales Ejecutivas	20,671,289	19,028,276	725,907	911,106		6,000
	067	Centros de Verificación y Monitoreo	20,671,289	19,028,276	725,907	911,106		6,000
300		Juntas Distritales Ejecutivas	38,248,751	36,406,496	831,768	1,007,147		3,340
	067	Centros de Verificación y Monitoreo	38,248,751	36,406,496	831,768	1,007,147		3,340
R010		Vinculación con la Sociedad	141,476,869	101,818,595	2,944,942	35,290,534	961,048	461,750
104		Coordinación Nacional de Comunicación Social	48,075,189	32,018,360	1,758,142	14,146,437		152,250
	001	Dirección y Apoyo Administrativo	13,435,570	7,478,445	314,491	5,629,634		13,000
	007	Dirección de Información	14,988,641	12,374,867	845,400	1,629,124		139,250
	008	Dirección de Análisis y Evaluación	19,650,978	12,165,048	598,251	6,887,679		
105		Coordinación de Asuntos Internacionales	26,145,474	19,279,464	242,776	5,702,186	921,048	
	001	Dirección y Apoyo Administrativo	14,732,460	9,149,985	211,476	4,449,951	921,048	
	009	Dirección de Estudios Electorales y Proyectos Internacionales	4,716,648	4,179,693	15,600	521,355		
	010	Dirección de Vinculación y Cooperación Internacional	6,696,366	5,949,786	15,700	730,880		



INSTITUTO FEDERAL ELECTORAL
 Dirección Ejecutiva de Administración
 Presupuesto Aprobado 2014

Resumen por Programa, Unidad Responsable, Subprograma y Capítulo de Gasto

Versión: 4.APROBADO

Tipo Programa	Unidad	Subprograma	Total	1000	2000	3000	4000	5000
110	Centro para el Desarrollo Democrático		34,306,937	26,096,915	318,537	7,651,485	40,000	200,000
	001	Dirección y Apoyo Administrativo	14,631,239	9,452,957	273,527	4,864,755	40,000	
	022	Dirección de Desarrollo Institucional	19,675,698	16,643,958	45,010	2,786,730		200,000
118	Unidad Técnica de Servicios de Información y Documentación		32,949,269	24,423,856	625,487	7,790,426		109,500
	001	Dirección y Apoyo Administrativo	14,735,394	8,621,151	179,074	5,935,169		
	055	Unidad de Enlace	6,257,300	5,650,050	67,650	523,100		16,500
	056	Red Nacional de Información y Documentación	3,491,418	2,773,846	279,320	433,752		4,500
	057	Archivo Institucional	5,148,661	4,327,101	97,663	669,397		54,500
	058	Información Socialmente Útil	3,316,496	3,051,708	1,780	229,008		34,000
R011	Tecnologías de la Información y Comunicaciones		289,253,046	68,068,313	883,754	220,300,979		
	109	Unidad de Servicios de Informática	289,253,046	68,068,313	883,754	220,300,979		
	001	Dirección y Apoyo Administrativo	23,091,863	16,274,646	547,304	6,269,913		
	020	Dirección de Sistemas	24,974,978	23,708,233	18,200	1,248,545		
	021	Dirección de Operaciones	241,186,205	28,085,434	318,250	212,782,521		
02	Proceso Electoral Federal 2014-2015		539,799,052	218,028,812	51,408,639	190,344,694	39,188,288	40,828,619
M001	Administración de Recursos		8,241,235	8,031,761		209,474		
	116	Dirección Ejecutiva de Administración	8,241,235	8,031,761		209,474		
	039	Dirección de Personal	8,241,235	8,031,761		209,474		
M002	Organización del Servicio Profesional Electoral		799,998			799,998		
	114	Dirección Ejecutiva del Servicio Profesional Electoral	799,998			799,998		
	035	Dirección de Formación, Evaluación y Promoción	799,998			799,998		
R002	Organizar procesos electorales federales		135,798,560	20,370,911	10,769,795	69,550,347	31,851,772	3,255,735

Resumen por Programa, Unidad Responsable, Subprograma y Capítulo de Gasto

Versión: 4.APROBADO

Tipo Programa	Unidad Subprograma	Total	1000	2000	3000	4000	5000
113	Dirección Ejecutiva de Organización Electoral	81,826,920	14,324,799	2,749,859	61,496,527		3,255,735
031	Dirección de Estadística y Documentación Electoral	41,477,792	11,423,501	524,170	29,463,704		66,417
032	Dirección de Operación Regional	37,302,684	759,640	1,749,455	31,805,589		2,988,000
033	Dirección de Planeación y Seguimiento	3,046,444	2,141,658	476,234	227,234		201,318
200	Juntas Locales Ejecutivas	16,447,402	1,616,384		59,146	14,771,872	
043	Vocallia de Organización Electoral	16,447,402	1,616,384		59,146	14,771,872	
300	Juntas Distritales Ejecutivas	37,524,238	4,429,728	8,019,936	7,994,674	17,079,900	
043	Vocallia de Organización Electoral	37,524,238	4,429,728	8,019,936	7,994,674	17,079,900	
R003	Capacitar y educar para el ejercicio democrático de la ciudadanía	93,516,599	21,605,361	26,904,045	42,947,753	2,059,440	
115	Dirección Ejecutiva de Capacitación Electoral y Educación Cívica	71,475,093	13,642,869	20,252,178	36,715,806	864,240	
036	Dirección de Educación Cívica y la Participación Ciudadana	5,124,305			4,260,065	864,240	
037	Dirección de Difusión y Campañas Institucionales	50,950,546	1,032,301	20,252,178	29,666,067		
053	Dirección de Capacitación Electoral	15,400,242	12,610,568		2,789,674		
200	Juntas Locales Ejecutivas	4,931,657	824,756	2,339,243	1,652,458	115,200	
044	Vocallia de Capacitación Electoral y Educación Cívica	4,931,657	824,756	2,339,243	1,652,458	115,200	
300	Juntas Distritales Ejecutivas	17,109,849	7,137,736	4,312,624	4,579,489	1,080,000	
044	Vocallia de Capacitación Electoral y Educación Cívica	17,109,849	7,137,736	4,312,624	4,579,489	1,080,000	
R005	Actualizar el padrón electoral y expedir la credencial para votar	150,774,058	105,504,521	12,412,821	29,069,640	3,787,076	
111	Dirección Ejecutiva del Registro Federal de Electores	10,203,421	3,061,111	2,359,100	4,573,210	210,000	
027	Dirección de Atención Ciudadana	2,080,617	2,027,886		52,731		
079	Dirección de Depuración y Verificación en Campo	4,869,124	1,033,225	2,255,420	1,370,479	210,000	
080	Dirección de Estadística	1,753,680		103,680	1,650,000		

Resumen por Programa, Unidad Responsable, Subprograma y Capítulo de Gasto

Version: 4.APROBADO

Tipo Programa	Unidad	Subprograma	Total	1000	2000	3000	4000	5000
	083	Dirección de Productos y Servicios Electorales	1,500,000			1,500,000		
200		Juntas Locales Ejecutivas	6,083,769		3,737,911	2,345,858		
	045	Vocalía del Registro Federal de Electores	811,571		811,571			
	088	Módulos de Atención Ciudadana	5,272,198		2,926,340	2,345,858		
300		Juntas Distritales Ejecutivas	134,486,868	102,443,410	6,315,810	22,150,572	3,577,076	
	045	Vocalía del Registro Federal de Electores	24,890,265	11,220,507	6,315,810	3,776,872	3,577,076	
	088	Módulos de Atención Ciudadana	109,596,603	91,222,903		18,373,700		
R008		Órganos de Dirección y Soporte Jurídico Electoral	41,126,796	24,108,116		12,218,680		4,800,000
106		Dirección del Secretariado	6,455,004	1,330,500		5,124,504		
	012	Dirección de Coordinación y Análisis	6,455,004	1,330,500		5,124,504		
108		Dirección Jurídica	18,667,392	7,178,816		6,688,576		4,800,000
	001	Dirección y Apoyo Administrativo	987,648	273,276		7,130		707,242
	017	Dirección de Instrucción Recursal	4,329,505	1,544,318		2,212,031		573,156
	018	Dirección de Quejas	8,842,691	4,251,680		2,280,565		2,310,446
	019	Dirección de lo Contencioso	1,337,972	684,182		17,790		636,000
	049	Dirección de Normatividad y Contratos	1,009,576	425,360		11,060		573,156
	073	Dirección de Asuntos Laborales	2,160,000			2,160,000		
300		Juntas Distritales Ejecutivas	16,004,400	15,598,800		405,600		
	001	Dirección y Apoyo Administrativo	16,004,400	15,598,800		405,600		
R009		Administrar las Prerrogativas a Partidos Políticos y Fiscalizar sus recursos	19,284,287	14,025,185	325,600	4,040,597		892,905
112		Dirección Ejecutiva de Prerrogativas y Partidos Políticos	18,024,287	14,025,185	325,600	2,780,597		892,905
	028	Dirección de Partidos Políticos	9,608,892	8,755,686	325,600	527,606		



INSTITUTO FEDERAL ELECTORAL
 Dirección Ejecutiva de Administración
 Presupuesto Aprobado 2014

Resumen por Programa, Unidad Responsable, Subprograma y Capítulo de Gasto

Versión: 4.APROBADO

Tipo Programa	Unidad	Subprograma	Total	1000	2000	3000	4000	5000
	030	Dirección de Pautado, Producción y Distribución de Materiales	1,827,540	1,781,131		46,409		
	063	Dirección de Verificación y Monitoreo	6,587,855	3,488,368		2,206,582		892,905
	200	Juntas Locales Ejecutivas	1,260,000			1,260,000		
	001	Dirección y Apoyo Administrativo	1,260,000			1,260,000		
R010		Vinculación con la Sociedad	12,556,467	3,651,337	169,632	7,245,498	1,490,000	
	104	Coordinación Nacional de Comunicación Social	5,599,324	70,544	169,140	5,359,640		
	001	Dirección y Apoyo Administrativo	1,440,000			1,440,000		
	007	Dirección de Información	900,000			900,000		
	008	Dirección de Análisis y Evaluación	3,259,324	70,544	169,140	3,019,640		
	110	Centro para el Desarrollo Democrático	6,850,007	3,481,203	492	1,878,312	1,490,000	
	001	Dirección y Apoyo Administrativo	6,850,007	3,481,203	492	1,878,312	1,490,000	
	118	Unidad Técnica de Servicios de Información y Documentación	107,136	99,590		7,546		
	058	Información Socialmente Útil	107,136	99,590		7,546		
R011		Tecnologías de la Información y Comunicaciones	77,701,052	20,731,620	826,746	24,262,707		31,879,979
	109	Unidad de Servicios de Informática	77,701,052	20,731,620	826,746	24,262,707		31,879,979
	001	Dirección y Apoyo Administrativo	36,614,440	10,943,924		7,334,574		18,335,942
	020	Dirección de Sistemas	6,466,705	6,289,617	13,544	163,544		
	021	Dirección de Operaciones	34,619,907	3,498,079	813,202	16,764,589		13,544,037
04		Actualización de los procesos registrales electorales	685,639,458	201,815,418	39,187,842	387,089,520	1,847,861	55,698,817
R005		Actualizar el padrón electoral y expedir la credencial para votar	685,639,458	201,815,418	39,187,842	387,089,520	1,847,861	55,698,817
	111	Dirección Ejecutiva del Registro Federal de Electores	462,165,878	55,047,423	17,257,563	333,826,625	1,284,116	54,750,151
	001	Dirección y Apoyo Administrativo	2,687,843	2,619,727		68,116		



INSTITUTO FEDERAL ELECTORAL
 Dirección Ejecutiva de Administración
 Presupuesto Aprobado 2014

Resumen por Programa, Unidad Responsable, Subprograma y Capítulo de Gasto

Versión: 4.APROBADO

Tipo Programa	Unidad Subprograma	Total	1000	2000	3000	4000	5000
	024 Dirección de la Secretaría de las Comisiones de Vigilancia	700,000				700,000	
	025 Coordinación de Operación en Campo	2,631,193	2,564,509	66,684			
	026 Coordinación de Procesos Tecnológicos	3,469,628	3,381,678	87,950			
	027 Dirección de Atención Ciudadana	18,999,456	11,208,042	7,791,414			
	047 Secretaría Técnica Normativa	9,388,006	9,150,070	237,936			
	076 Coordinación de Administración y Gestión	9,882,668	860,296	400,000	2,805,464		5,816,908
	077 Secretaría Técnica	644,150	627,825	16,325			
	078 Dirección de Operación y Seguimiento	43,789,603	623,268	5,261,840	15,897,463		22,007,032
	079 Dirección de Depuración y Verificación en Campo	4,363,361	3,215,831	479,790	83,624	584,116	
	080 Dirección de Estadística	911,817	888,702	23,115			
	081 Dirección de Cartografía Electoral	4,863,386	3,779,491	257,884	826,011		
	082 Dirección de Operaciones del Centro de Cómputo y Resguardo Documental	14,673,188	4,056,041	526,649	3,925,498		6,165,000
	083 Dirección de Productos y Servicios Electorales	151,418,213			151,418,213		
	084 Dirección de Desarrollo y Operación de Sistemas	15,710,893	8,100,276	7,610,617			
	085 Dirección de Infraestructura y Tecnología Aplicada	178,032,473	3,971,667	10,331,400	142,968,195		20,761,211
200	Juntas Locales Ejecutivas	35,423,026	14,502,640	3,252,916	17,667,470		
	045 Vocallia del Registro Federal de Electores	16,493,240	14,502,640	307,016	1,683,584		
	088 Módulos de Atención Ciudadana	18,929,786		2,945,900	15,983,886		
300	Juntas Distritales Ejecutivas	188,050,554	132,265,355	18,677,363	35,595,425	563,745	948,666
	045 Vocallia del Registro Federal de Electores	19,443,414	11,297,818	3,630,107	3,951,744	563,745	
	088 Módulos de Atención Ciudadana	168,607,140	120,967,537	15,047,256	31,643,681		948,666
05	Desarrollo de los valores democráticos promoción de la participación ciudadana y la educación cívica	54,124,117	5,974,923	5,816,960	15,800,514	26,531,720	

Resumen por Programa, Unidad Responsable, Subprograma y Capítulo de Gasto

Versión: 4.APROBADO

Tipo Programa	Unidad Subprograma	Total	1000	2000	3000	4000	5000
R003	Capacitar y educar para el ejercicio democrático de la ciudadanía	47,441,417	4,393,874	5,800,000	14,300,326	22,947,217	
115	Dirección Ejecutiva de Capacitación Electoral y Educación Cívica	35,901,417	4,393,874		10,068,326	21,439,217	
036	Dirección de Educación Cívica y la Participación Ciudadana	35,901,417	4,393,874		10,068,326	21,439,217	
200	Juntas Locales Ejecutivas	11,540,000		5,800,000	4,232,000	1,508,000	
044	Vocalla de Capacitación Electoral y Educación Cívica	11,540,000		5,800,000	4,232,000	1,508,000	
R010	Vinculación con la Sociedad	6,682,700	1,581,049	16,960	1,500,188	3,584,503	
104	Coordinación Nacional de Comunicación Social	800,000	627,333		172,667		
007	Dirección de Información	800,000	627,333		172,667		
105	Coordinación de Asuntos Internacionales	5,882,700	953,716	16,960	1,327,521	3,584,503	
001	Dirección y Apoyo Administrativo	5,882,700	953,716	16,960	1,327,521	3,584,503	
06	Innovación y cambio institucional	326,513,423	26,422,328	1,349,438	176,982,911	750,000	121,008,746
M001	Administración de Recursos	50,400,000			50,400,000		
116	Dirección Ejecutiva de Administración	10,400,000			10,400,000		
039	Dirección de Personal	1,700,000			1,700,000		
042	Coordinación de Tecnologías de Información Administrativa	8,700,000			8,700,000		
300	Juntas Distritales Ejecutivas	40,000,000			40,000,000		
040	Dirección de Recursos Materiales y Servicios	40,000,000			40,000,000		
M002	Organización del Servicio Profesional Electoral	11,227,865			11,227,865		
114	Dirección Ejecutiva del Servicio Profesional Electoral	11,227,865			11,227,865		
001	Dirección y Apoyo Administrativo	10,402,865			10,402,865		
035	Dirección de Formación, Evaluación y Promoción	825,000			825,000		
O001	Apoyo a la función pública y al mejoramiento de la gestión	5,423,892			5,423,892		

Resumen por Programa, Unidad Responsable, Subprograma y Capítulo de Gasto

Versión: 4-APROBADO

Tipo Programa	Unidad	Subprograma	Total	Capítulo de Gasto				
				1000	2000	3000	4000	5000
P001	122	Unidad Técnica de Igualdad de Género y No Discriminación	5,423,892			5,423,892		
	001	Dirección y Apoyo Administrativo	5,423,892			5,423,892		
P001	121	Planeación, Innovación, Seguimiento y Evaluación	20,427,681	6,132,608		14,032,663		262,410
		Unidad de Planeación	20,427,681	6,132,608		14,032,663		262,410
R002	070	Dirección de Planeación Estratégica	14,427,681	6,132,608		8,032,663		262,410
	086	Dirección de Innovación y Modernización Administrativa	6,000,000			6,000,000		
R002	031	Organizar procesos electorales federales	3,314,662	1,667,573	281,180	1,326,509		39,400
		Dirección Ejecutiva de Organización Electoral	3,314,662	1,667,573	281,180	1,326,509		39,400
R008	031	Dirección de Estadística y Documentación Electoral	1,428,372	193,236	277,000	918,736		39,400
	033	Dirección de Planeación y Seguimiento	1,886,290	1,474,337	4,180	407,773		
R008	106	Órganos de Dirección y Soporte Jurídico Electoral	4,740,224	4,371,547	255,000	113,677		
		Dirección del Secretariado	255,000		255,000			
R009	011	Dirección de Apoyo a Órganos Centrales	255,000		255,000			
	108	Dirección Jurídica	4,485,224	4,371,547		113,677		
R009	019	Dirección de lo Contencioso	2,238,092	2,181,374		56,718		
		Dirección de Normatividad y Contratos	1,313,293	1,280,009		33,284		
R009	073	Dirección de Asuntos Laborales	933,839	910,164		23,675		
		Administrar las Prerrogativas a Partidos Políticos y Fiscalizar sus recursos	158,976,658	6,382,383	74,883	36,349,976		116,169,416
R009	112	Dirección Ejecutiva de Prerrogativas y Partidos Políticos	148,399,881	3,216,214	54,000	28,972,251		116,157,416
		Dirección de Partidos Políticos	1,668,089	1,625,799		42,290		
R009	030	Dirección de Pautado, Producción y Distribución de Materiales	11,631,792	1,590,415		2,041,377		8,000,000
		Dirección de Verificación y Monitoreo	135,100,000	54,000	26,888,584		108,157,416	

Resumen por Programa, Unidad Responsable, Subprograma y Capítulo de Gasto

Versión: 4 APROBADO

Tipo Programa	Unidad	Subprograma	Total	1000	2000	3000	4000	5000
120	Unidad de Fiscalización de los Recursos de los Partidos Políticos		10,576,777	3,166,169	20,883	7,377,725		12,000
	001 Dirección y Apoyo Administrativo		10,576,777	3,166,169	20,883	7,377,725		12,000
R010	Vinculación con la Sociedad		11,641,776	5,237,622	725,604	4,891,030	750,000	37,520
	104 Coordinación Nacional de Comunicación Social		4,168,680	700,227		3,468,453		
	008 Dirección de Análisis y Evaluación		4,168,680	700,227		3,468,453		
	105 Coordinación de Asuntos Internacionales		1,428,503	915,704		512,799		
	009 Dirección de Estudios Electorales y Proyectos Internacionales		1,428,503	915,704		512,799		
	110 Centro para el Desarrollo Democrático		1,200,000			450,000	750,000	
	022 Dirección de Desarrollo Institucional		1,200,000			450,000	750,000	
	118 Unidad Técnica de Servicios de Información y Documentación		4,844,593	3,621,691	725,604	459,778		37,520
	055 Unidad de Enlace		800,002	767,163		32,839		
	056 Red Nacional de Información y Documentación		1,850,011	732,818	725,124	369,269		22,800
	057 Archivo Institucional		655,575	624,140	480	16,235		14,720
	058 Información Socialmente Útil		1,539,005	1,497,570		41,435		
R011	Tecnologías de la Información y Comunicaciones		60,360,665	2,630,595	12,771	53,217,299		4,500,000
	109 Unidad de Servicios de Informática		60,360,665	2,630,595	12,771	53,217,299		4,500,000
	001 Dirección y Apoyo Administrativo		4,482,832	1,631,863	12,771	2,838,198		
	020 Dirección de Sistemas		1,250,000			1,250,000		
	021 Dirección de Operaciones		54,627,833	998,732	49,129,101			4,500,000
Total general			7,789,858,844	5,117,180,532	239,220,309	2,096,046,431	116,701,791	220,709,781



INSTITUTO FEDERAL ELECTORAL

Version: 4 APROBADO

***Tabuladores para puestos de la
Rama Administrativa y
del Servicio Profesional Electoral***



INSTITUTO FEDERAL ELECTORAL

Versión: 4.APROBADO

Estructura Ocupacional 2014

ESTRUCTURA OCUPACIONAL 2014

NIVEL	NUMERO DE PLAZAS	HONORARIOS	PERCEPCIONES			EROGACIONES POR CONCEPTO DE SEGURIDAD SOCIAL Y SEGUROS				TOTAL
			ASIGNACIONES ADICIONALES AL SUELDO	GRATIFICACION DE FIN DE AÑO	DESPENSA	PRIMA VACACIONAL	CUOTAS AL ISSSTE	FOVISSSTE	SEGUROS	
HONORARIOS										
HP32	42	6,501,516	35,511,756	5,968,564		1,277,367	325,076	4,242,008	130,047	53,956,334
HP30	9	1,074,804	5,720,880	611,017		211,174	53,742	4,536	21,499	7,697,652
HP29	43	5,359,186	21,729,168	3,112,165		1,052,948	267,976	1,311,753	107,198	32,940,394
HP28	23	2,036,076	4,735,248	592,656		400,066	101,808	11,592	40,730	7,918,176
HP27	779	60,265,071	36,734,514	7,410,017		11,842,194	3,013,430	589,257	1,205,788	121,060,271
HP25	7	529,414	124,524	46,705		104,030	26,473	3,528	10,594	845,268
HP00	2	5,542,173	0	544,907		0	0	5,918	0	6,092,998
32	3	329,424	1,570,376	176,550		64,722	16,472	1,512	6,589	2,159,645
30	3	204,425	763,524	82,785		40,169	10,223	1,512	4,090	1,106,728
29B	20	6,469,734	479,767	960,550		15,372	3,912	7,098	1,565	7,937,998
29	18	1,355,863	4,924,864	540,941		266,312	67,777	9,072	27,114	7,191,443
28B	297	60,776,695	229,806	8,231,068		13,792	3,510	101,934	1,404	69,308,209
28A	111	12,750,288	12,482,806	2,459,859		926,208	235,680	53,088	94,272	29,002,201
28	16	1,280,052	3,985,166	448,243		251,510	64,006	8,064	25,604	6,062,645
27D	333	36,700,022	6,326,162	5,164,397		620,986	158,045	120,876	63,247	49,154,415
27C	1,763	115,491,361	30,051,978	15,874,380		4,872,475	1,239,824	626,658	495,928	168,652,604
27B	5,985	53,667,768	808,553	6,275,520		115,704	29,443	402,738	11,781	61,311,507
27A	5,143	248,754,421	32,700,816	25,584,135		17,353,175	4,416,195	1,986,420	1,766,785	332,361,947
25A	304	17,102,703	17,547,132	2,675,598		3,360,930	855,300	146,160	342,192	42,030,015
25	32	1,840,800	510,848	156,832		361,760	92,064	16,128	36,832	3,015,264
30C	1	986,530	0	142,005		0	0	504	0	1,129,439
29D	1	729,787	0	104,862		0	0	504	0	835,153
29C	5	1,403,539	0	200,615		0	0	1,092	0	1,605,646
29A	47	14,940,048	0	2,092,189		0	0	19,572	0	17,051,809
* Anualizadas	14,987	656,042,680	216,937,888	0	89,450,560	43,150,894	10,980,956	9,671,524	4,393,259	1,030,627,761
7,492.27	24,526	1,631,220,352	2,054,935,708	2,297,461,512	40,026,000	60,714,930	309,215,776	24,290,642	4,686,232,143	

CONCEPTO	IMPORTE	DESCRIPCION
REMUNERACIONES ADICIONALES Y ESPECIALES	9,278,640	PRIMA QUINQUENAL POR AÑOS DE SERVICIOS
OTRAS PRESTACIONES CAPITULO 1000	132,581,025	PREVISIONES PARA SERVICIOS PERSONALES
SUMA	430,948,389	

* Plazas de Honorarios absolutas

PRESUPUESTO AUTORIZADO

5,117,180,532