



BASES GENERALES DEL PRESUPUESTO PARA EL EJERCICIO FISCAL 2013



CONTENIDO

<i>I. INFORMACIÓN CUALITATIVA DEL PRESUPUESTO DEL INSTITUTO FEDERAL ELECTORAL PARA EL EJERCICIO 2013.</i>	3
<i>II. COMISIÓN TEMPORAL PARA LA REVISIÓN DE LOS ANTEPROYECTOS DE LAS POLÍTICAS Y PROGRAMAS GENERALES Y DEL PRESUPUESTO DEL INSTITUTO FEDERAL ELECTORAL, AMBOS PARA EL EJERCICIO FISCAL 2013</i>	7
II.1 RESUMEN DE ACTIVIDADES RELACIONADAS CON LA ELABORACIÓN DEL ANTEPROYECTO DE PRESUPUESTO	7
<i>III. MARCO JURÍDICO INSTITUCIONAL</i>	9
III.1 PRINCIPALES USUARIOS Y SERVICIOS INSTITUCIONALES	10
<i>IV. MODELO INTEGRAL DE PLANEACIÓN INSTITUCIONAL</i>	15
IV.1 PLAN ESTRATÉGICO INSTITUCIONAL 2012-2015	16
IV. 1.1 MISIÓN	16
IV. 1.2 VISIÓN	16
IV. 1.3 POLÍTICAS GENERALES	16
IV. 1.4 PROGRAMAS GENERALES	18
IV. 1.5 MAPA ESTRATÉGICO INSTITUCIONAL	20
IV.2 PLANEACIÓN TÁCTICA - CARTERA DE PROYECTOS 2013	21
IV.3 PLANEACIÓN OPERATIVA	24
<i>CAPÍTULO UNO. INFORMACIÓN CUALITATIVA - PLANEACIÓN TÁCTICA Y OPERATIVA</i>	25
111. DIRECCIÓN EJECUTIVA DEL REGISTRO FEDERAL DE ELECTORES	25
121. UNIDAD TÉCNICA DE PLANEACIÓN	43
112. DIRECCIÓN EJECUTIVA DE PRERROGATIVAS Y PARTIDOS POLÍTICOS	49
113. DIRECCIÓN EJECUTIVA DE ORGANIZACIÓN ELECTORAL	56
114. DIRECCIÓN EJECUTIVA DEL SERVICIO PROFESIONAL ELECTORAL	65
115. DIRECCIÓN EJECUTIVA DE CAPACITACIÓN ELECTORAL Y EDUCACIÓN CÍVICA	70
116. DIRECCIÓN EJECUTIVA DE ADMINISTRACIÓN	77
120. UNIDAD DE FISCALIZACIÓN DE LOS RECURSOS DE LOS PARTIDOS POLÍTICOS	82
104. COORDINACIÓN NACIONAL DE COMUNICACIÓN SOCIAL	87
105. COORDINACIÓN DE ASUNTOS INTERNACIONALES	91
106. DIRECCIÓN DEL SECRETARIADO	95
108. DIRECCIÓN JURÍDICA	99
109. UNIDAD DE SERVICIOS DE INFORMÁTICA	102

INSTITUTO FEDERAL ELECTORAL

BASES GENERALES DEL PRESUPUESTO 2013

110. CENTRO PARA EL DESARROLLO DEMOCRÁTICO.....	105
118. UNIDAD TÉCNICA DE SERVICIOS DE INFORMACIÓN Y DOCUMENTACIÓN	109
<i>CAPÍTULO DOS. INFORMACIÓN CUANTITATIVA</i>	<i>113</i>

I. INFORMACIÓN CUALITATIVA DEL PRESUPUESTO DEL INSTITUTO FEDERAL ELECTORAL PARA EL EJERCICIO 2013

CONSIDERACIONES GENERALES

El presupuesto del IFE siempre se ha comportado de manera cíclica. Como organismo constitucional autónomo del estado mexicano, encargado de organizar las elecciones para renovar a los poderes ejecutivo y legislativo del país, cada año electoral su presupuesto resulta ser más alto que en los otros años. El electoral es un año de ejecución de actividades. En año pre electoral su presupuesto disminuye puesto que, aunque debe realizar varias tareas encaminadas a organizar el proceso electoral federal, los gastos más fuertes se realizan durante el año siguiente. El pre electoral es un año de planeación de actividades y sólo en su tramo final, a partir del mes de octubre, se entra de lleno en el proceso electoral. Finalmente, el año post electoral es el que históricamente requiere menos presupuesto para que el instituto cumpla con sus funciones. Se caracteriza por ser un año de evaluación de actividades después de la celebración de elecciones, con vista a perfeccionar los procedimientos y eficientar el uso de recursos para el próximo proceso electoral.

El 2013 es un año post electoral en el que el Instituto se propone realizar varias actividades encaminadas a preparar las condiciones con el fin de organizar la próxima renovación de los poderes legislativo y ejecutivo, optimizando la utilización de recursos, mejorando los procesos internos, y creando las condiciones adecuadas para que los ciudadanos puedan ejercer sus derechos político-electorales de manera efectiva y auténtica.

Sin embargo, de manera ordinaria, es decir, independientemente del perfil del año que enfrente, el IFE debe realizar las siguientes actividades fundamentales:

- **Administración del Registro Federal de Electores.** Por mandato de ley, se debe actualizar y depurar de manera permanente el Padrón Electoral y, en consecuencia expedir la credencial para votar. Para 2013 además, por acuerdo del Consejo General, se tendrá un nuevo modelo de credencial.
- **Administración de los tiempos del Estado en Radio y TV para fines electorales.** El IFE realiza esta actividad de manera permanente y de modo más intenso durante los procesos electorales federales como en los procesos electorales locales, lo que ocurrirá el próximo año en 14 entidades federativas.
- **Administración de Justicia en Materia Electoral.** Atención de los Procedimientos Ordinarios y Especiales Sancionadores (particularmente en los asuntos relacionados con la violación al Modelo de Comunicación Político-Electoral), además del desahogo de los procedimientos administrativos en materia de fiscalización.
- **Educación Cívica.** Función permanente de la institución, centrada, entre otras actividades, en la elaboración y difusión de diversos materiales y foros de análisis y divulgación de temas relevantes para la formación de ciudadanía.

- **Fiscalización de recursos de los partidos políticos.** La fiscalización de los recursos es una actividad permanente que se realiza a través de la revisión de los informes de ingreso y gastos anuales y por el desahogo de auditorías específicas así como de quejas en materia de fiscalización, adicionalmente durante los procesos electorales la fiscalización se intensifica con la revisión de los informes de gasto de campaña. Para el 2013, a pesar de ser un año post-electoral deberán desahogarse y dictaminar todos los informes de gasto de las campañas presidenciales, de senadores y de diputados realizadas en 2012.

Para 2013, además de las actividades ordinarias programadas, el IFE desarrollará las siguientes actividades prioritarias:

1. **Programa de renovación de las credenciales 09.** Por mandato de ley las credenciales para votar con fotografía tienen una vigencia de 10 años, lo que permite tener un padrón electoral y un listado nominal actualizados y confiables. En 2013 caducará la vigencia de un número muy importante de credenciales con terminación 09. El Instituto calcula que se trata de alrededor de 11 millones de credenciales en esa circunstancia, a las cuales se suman entre 2 y 3 millones de micas adicionales que son renovadas permanentemente por extravíos y cambios de situación registral, lo que supone uno de los procesos de renovación de credenciales más intensos en los últimos años.
2. **Lanzamiento del nuevo modelo de Credencial para Votar.** El nuevo modelo de credencial tiene medidas de seguridad que lo fortalecen como documento de identidad ciudadana y lo vuelven un instrumento prácticamente infalsificable. Lo anterior coincide con la renovación del contrato de producción de credenciales mediante una licitación pública internacional que debe realizarse en los próximos meses.
3. **Nueva tecnología multibiométrica para reforzar la seguridad de la Credencial para Votar.** Desde este año el registro de ciudadanos en el Padrón Electoral supone la captura de diez huellas dactilares con la finalidad de facilitar las tareas de depuración del padrón y localización de duplicados. Sin embargo, es necesario fortalecer la estructura informática que permita el adecuado procesamiento de datos para realizar los cruces de información y de identificación de eventuales duplicados. Ello, también fortalecerá la seguridad de la credencial para votar como un instrumento infalsificable.
4. **Redistribución.** Con la información del Censo de Población de 2010, por mandato de ley, el IFE realizará una nueva delimitación de los 300 distritos electorales en los que se divide el mapa de la República mexicana. Dados los flujos migratorios naturales en cualquier población, es fundamental cumplir con esta tarea para garantizar el principio democrático de una persona un voto. Con la nueva distribución que el IFE determine en el 2013, los ciudadanos mexicanos tendrán una representación política más proporcional y precisa en relación con su tamaño poblacional.
5. **Modernización de los módulos de atención ciudadana.** Los módulos de atención ciudadana son el principal vínculo del Instituto con los ciudadanos. Como tales, deben implementar procedimientos y mecanismos de atención más eficientes y modernos que permitan atender al mayor número de personas en el menor tiempo posible. En todo momento, deben mantener una calidad de atención homogénea en todo el territorio.

6. **Modernización del sistema de Radio y TV (transferencia a sistema digital) (monitoreo y transmisión).** Debido a que por mandato legal en poco tiempo las estaciones de radio y canales de televisión de todo el país transitarán por completo de un sistema analógico a uno digital, el Instituto debe actualizar y modernizar su sistema de monitoreo para cumplir con el cometido de verificar la difusión de promocionales dentro de los tiempos que le corresponden al Estado en los medios de comunicación electrónicos. No hacerlo implicaría la pronta obsolescencia de la sofisticada infraestructura que se ha construido con motivo de esa atribución derivada de la reforma 2007-2008.
7. **Procesamiento de solicitudes de registro de nuevos partidos políticos.** Después de cada elección presidencial, las organizaciones de ciudadanos pueden solicitar al IFE su registro como nuevos partidos políticos. El Instituto debe atender dichas solicitudes y verificar que cumplan con los requisitos determinados por la ley, certificando todas y cada una de las asambleas estatales o distritales que dichas organizaciones decidan realizar, para después otorgarles o no el registro como nuevos partidos políticos nacionales, con derechos y obligaciones.
8. **Coadyuvar en la organización de 14 elecciones locales.** El IFE debe apoyar la organización de todos los procesos electorales locales en dos aspectos fundamentales: brindar un padrón electoral y listado nominal actualizados a las autoridades electorales locales, y administrar los tiempos en radio y televisión que les correspondan a dichas autoridades, así como a los partidos contendientes en dichas elecciones.
9. **Programa Nacional de Educación Cívica.** Una de las funciones fundamentales del IFE consiste en promover una cultura política democrática entre la población mexicana. Más allá de sus actividades permanentes, el año 2013, de acuerdo con la ruta crítica trazada en el Estrategia Nacional de Educación Cívica, es particularmente relevante para la tarea de “construcción de ciudadanía” y de “promoción de los valores democráticos”. No se trata sólo de una obligación constitucional, sino de un elemento primordial para asegurar la permanencia de cualquier régimen democrático. Los programas de educación cívica buscan difundir los valores democráticos y aportar herramientas a los ciudadanos para que puedan ejercer a cabalidad sus derechos político-electorales.
10. **Programa de inversión en el patrimonio inmobiliario.** Anualmente, el IFE gasta más de 250 millones de pesos en rentas de inmuebles para sus oficinas a nivel nacional. El programa de inversión inmobiliaria busca reducir y racionalizar ese gasto permanente a través de la adquisición de terrenos para la construcción de oficinas y de inmuebles, con lo que, además, se incrementa el patrimonio de la Institución y del Estado mexicano.

Las diez actividades prioritarias del IFE en 2013 justifican el monto presupuestal que se solicita a la Cámara de Diputados. La construcción del presupuesto 2013 se realizó a través de un buen número de reuniones en las que las áreas del Instituto debieron justificar uno a uno los proyectos que se propusieron realizar el próximo año. Varias solicitudes presupuestales fueron ajustadas y otros proyectos se cancelaron con el fin de ofrecer un proyecto presupuestal institucional que fuera austero y racional.

Este ejercicio de contención en el aumento del presupuesto institucional se ve claramente reflejado en una política que asumieron los Consejeros Electorales: el crecimiento en la plantilla de trabajadores del IFE es igual a cero. Esto implica que no se crearán plazas nuevas ni se incrementarán las prestaciones del personal de honorarios para 2013. A pesar de las necesidades planteadas por distintas áreas del Instituto, se decidió no realizar ninguna modificación a la estructura del personal hasta que no se tengan los resultados de un “estudio de la estructura institucional”, con información objetiva sobre las necesidades de cada área en términos de plantilla, plazas, funciones y remuneraciones. Dicho estudio se realizará durante el primer semestre de 2013 y sus resultados guiarán la toma de decisiones a partir de 2014.

Otra política institucional importante, en ese sentido, consiste en congelar las plazas que se encuentren desocupadas y las que se desocupen en tanto no se concluya el “estudio de la estructura institucional” mencionado en el párrafo anterior. Los recursos asociados a esas plazas se destinarán directamente para alimentar el Fondo de Pasivo Laboral del Instituto (que sirve para liquidar al personal que deja de trabajar en el IFE). Esta política marca una diferencia frente a años anteriores, puesto que por primera vez no se solicitarán recursos adicionales para cubrir el pasivo laboral. Mediante esta política se adopta como medida de austeridad que todas las áreas del IFE cumplan con sus proyectos y metas con el personal que cuenten durante el año. Las únicas excepciones a esta política las constituyen las plazas del Servicio Profesional Electoral, que se rigen por un régimen especial en el que las vacantes se ocupan mediante los procedimientos establecidos en su Estatuto, así como aquellos casos excepcionales para la operación institucional que estén plenamente justificados.

II. COMISIÓN TEMPORAL PARA LA REVISIÓN DE LOS ANTEPROYECTOS DE LAS POLÍTICAS Y PROGRAMAS GENERALES Y DEL PRESUPUESTO DEL INSTITUTO FEDERAL ELECTORAL, AMBOS PARA EL EJERCICIO FISCAL 2013

II.1 RESUMEN DE ACTIVIDADES RELACIONADAS CON LA ELABORACIÓN DEL ANTEPROYECTO DE PRESUPUESTO

AGOSTO

- El día 27 se celebró la sesión de instalación, en la cual se aprobó el programa de trabajo y se presentaron los proyectos de Acuerdo del Consejo General del Instituto Federal Electoral por el que se modifican los Lineamientos para la elaboración del Anteproyecto de Presupuesto y el Modelo Integral de Planeación Institucional.
- El día 30 los proyectos de acuerdo referidos, fueron presentados y aprobados por el Consejo General en sesión ordinaria.
- Las actualizaciones impulsadas por la Comisión de los Lineamientos para la elaboración del Anteproyecto de Presupuesto y el Modelo Integral de Planeación, representaron en la práctica mejoras al proceso de Planeación, Programación y Presupuestación para el año 2013 y guiaron la gestión de la Comisión.

SEPTIEMBRE

- El martes 4 se celebró una reunión de trabajo con los representantes de los partidos políticos en su calidad de integrantes del Comisión, en la cual la Unidad Técnica de Planeación explicó con mayor detalle en que consistía la actualización del Modelo Integral de Planeación Institucional.
 - El viernes 7 en sesión de trabajo de la Junta General Ejecutiva y con la presencia del Presidente de la Comisión, se dio inicio formal al proceso de Planeación, Programación y Presupuestación para el año 2013, en la cual se informó sobre las directrices generales que se deberían de observar por las unidades responsables y se hizo entrega del Manual de Planeación, Programación y Presupuestación 2013, así como del techo del presupuesto base para el año 2013.
 - Es relevante mencionar, que como parte del Manual de Planeación, Programación y Presupuestación 2013, se incluyó una propuesta inicial de Políticas Generales que las unidades responsables debían de observar para la elaboración de su anteproyecto de presupuesto.
 - Del 10 al 18 de septiembre la Dirección Ejecutiva de Administración y la Unidad Técnica de Planeación se reunieron con cada una de las Direcciones Ejecutivas y Unidades Técnicas para explicar con detalle las modificaciones del proceso de Planeación, Programación y Presupuestación 2013, y se distribuyó la metodología y formatos para la elaboración de sus objetivos operativos anuales, indicadores y propuesta de iniciativas.
 - El 14 de septiembre, se habilitó un micro sitio en la Intranet del Instituto en el cual se colocó todo el material relacionado con el proceso de Planeación, Programación y Presupuestación 2013, hecho inédito que redituó que las unidades responsables y cualquier empleado del Instituto pudieran acceder a este material.
-

- El jueves 27 en sesión del grupo de trabajo permanente de Vocales Ejecutivos Locales del Comité de Planeación, se presentó la modificación al proceso de Planeación, Programación y Presupuestación 2013, así como la actualización al Modelo Integral de Planeación Institucional.
- El viernes 28 las unidades responsables de oficinas centrales entregaron a la Unidad Técnica de Planeación sus propuestas de iniciativas para 2013.

OCTUBRE

- El 10, 15, 18, 19 y 31 se celebraron reuniones de trabajo entre los integrantes de la Comisión y los titulares de la Dirección Ejecutiva de Administración, Secretaría Ejecutiva y la Unidad de Técnica de Planeación para analizar las cifras generales del anteproyecto de presupuesto 2013.
- Del 22 al 30 de octubre se realizaron reuniones de trabajo a las que asistieron los integrantes de la Comisión, el Secretario Ejecutivo y el Director Ejecutivo de la Dirección de Administración para analizar las propuestas de iniciativas de la Dirección Ejecutiva del Registro Federal de Electores, Dirección Ejecutiva de Prerrogativas y Partidos Políticos, Dirección Ejecutiva de Administración, Dirección Ejecutiva de Organización Electoral, Dirección Ejecutiva de Capacitación Electoral, Unidad de Servicios de Informática y la Unidad Técnica de Planeación. Cabe señalar que también estuvieron presentes los titulares de éstas áreas.
- El 11 y 15 se desarrollaron reuniones de trabajo entre los Consejeros Electorales integrantes de la Comisión y el Titular de la Unidad de Planeación para la revisión, análisis y elaboración de la propuesta final de las Políticas Generales, Programas Generales y Proyectos Estratégicos para el periodo 2013 a 2015.
- El 31 en sesión extraordinaria de la Comisión se presentó la propuesta final de Políticas Generales, Programas Generales y Proyectos Estratégicos para el periodo 2013 a 2015.

NOVIEMBRE

- El día 1 la Secretaría Ejecutiva informó a las Direcciones Ejecutivas y Unidades Técnicas, el techo presupuestal asignado a sus iniciativas, el cual fue el resultado del análisis realizado durante el mes de octubre.
- El 14 se aprobaron las Políticas Generales, Programas Generales y Proyectos Estratégicos para el periodo de 2013 a 2015 por el Consejo General, elementos fundamentales para la elaboración del anteproyecto de presupuesto para el año 2013.
- El 14 y 19 los integrantes de la Comisión, el Secretario Ejecutivo y el Titular de la Unidad de Planeación desarrollaron reuniones de trabajo para revisar los avances y cifras generales del anteproyecto de presupuesto 2013.
- 22 de noviembre en reunión de trabajo de la Comisión con partidos políticos se presentaron las cifras generales del presupuesto 2013.

III. MARCO JURIDICO INSTITUCIONAL

El artículo 41, párrafo segundo, base V, de la Constitución Política de los Estados Unidos Mexicanos, establece que el Instituto Federal Electoral es un organismo público autónomo, dotado de personalidad jurídica y patrimonio propios, en cuya integración participan el Poder Legislativo, los Partidos Políticos Nacionales y los ciudadanos, que tiene la función estatal de organizar las elecciones federales, y en el ejercicio de esta atribución se rige conforme a los principios de objetividad, certeza, legalidad, independencia e imparcialidad.

De la misma manera señala que será autoridad en la materia, independiente en sus decisiones y funcionamiento y profesional en su desempeño; contará en su estructura con órganos de dirección, ejecutivos, técnicos y de vigilancia. El Consejo General será su órgano superior de dirección y se integrará por un consejero Presidente y ocho consejeros electorales, y concurrirán, con voz pero sin voto, los consejeros del Poder Legislativo, los representantes de los partidos políticos y un Secretario Ejecutivo; la ley determinará las reglas para la organización y funcionamiento de los órganos, así como las relaciones de mando entre éstos. Los órganos ejecutivos y técnicos dispondrán del personal calificado necesario para prestar el servicio profesional electoral. Una Contraloría General tendrá a su cargo, con autonomía técnica y de gestión, la fiscalización de todos los ingresos y egresos del Instituto. Las disposiciones de la ley electoral y del Estatuto que con base en ella apruebe el Consejo General, regirán las relaciones de trabajo con los servidores del organismo público. Los órganos de vigilancia del padrón electoral se integrarán mayoritariamente por representantes de los partidos políticos nacionales. Las mesas directivas de casilla estarán integradas por ciudadanos.

El mismo artículo, en su párrafo segundo, base III, Apartado A, determina que el Instituto Federal Electoral será autoridad única para la administración del tiempo que corresponda al Estado en radio y televisión destinado a sus propios fines y al ejercicio del derecho de los partidos políticos nacionales.

De igual forma, en el apartado B del citado artículo 41, establece que para fines electorales en las entidades federativas, el Instituto Federal Electoral administrará los tiempos que correspondan al Estado en radio y televisión en las estaciones y canales de cobertura en la entidad de que se trate.

El Código Federal de Instituciones y Procedimientos Electorales (COFIPE), base legal de las actuaciones del Instituto para el cumplimiento de sus obligaciones constitucionales, establece en los artículos 105 y 106 sus fines y naturaleza jurídica, señalando al efecto que será independiente en sus decisiones y funcionamiento y se regirá por las disposiciones constitucionales relativas y las establecidas en el propio Código.

En específico el artículo 105 establece como fines del Instituto Federal Electoral: contribuir al desarrollo de la vida democrática; preservar el fortalecimiento del régimen de partidos políticos; integrar el Registro Federal de Electores; asegurar a los ciudadanos el ejercicio de los derechos político-electorales y vigilar el cumplimiento de sus obligaciones; garantizar la celebración periódica y pacífica de las elecciones para renovar a los integrantes de los Poderes Legislativo y Ejecutivo de la Unión; velar por la autenticidad y efectividad del sufragio; llevar a cabo la promoción del voto y coadyuvar a la difusión de la educación cívica y la cultura democrática, y fungir como

autoridad única para la administración del tiempo que corresponda al Estado en radio y televisión destinado a los objetivos propios del Instituto, a los de otras autoridades electorales y a garantizar el ejercicio de los derechos que la Constitución otorga a los partidos políticos en la materia.

De manera adicional al gasto de operación requerido por el Instituto Federal Electoral para llevar a cabo las atribuciones y actividades que la Constitución Política de los Estados Unidos Mexicanos y el Código Federal de Instituciones y Procedimientos Electorales le confieren, el Instituto Federal Electoral por mandato constitucional y del propio código electoral, debe incluir en su presupuesto de egresos para cada ejercicio fiscal, el correspondiente al financiamiento público para los partidos políticos que mantengan su registro después de cada elección, el cual se compondrá de las ministraciones destinadas al sostenimiento de sus actividades ordinarias permanentes, las tendientes a la obtención del voto durante los procesos electorales y las de carácter específico, de conformidad al artículo 41, párrafo segundo, base II de la propia Constitución y los artículos 77 y 78 del Código Federal de Instituciones y Procedimientos Electorales.

III.1 PRINCIPALES USUARIOS Y SERVICIOS INSTITUCIONALES

El Instituto Federal Electoral, tiene a su cargo en forma integral y directa todas las actividades relacionadas con la preparación, organización, conducción y vigilancia de los procesos electorales federales, así como aquellas que resultan consecuentes con los fines que la ley le fija.

Entre los principales servicios que ofrece el Instituto, se encuentran los siguientes:

- Integrar y actualizar el Registro Federal de Electores.
- Poner a disposición de los ciudadanos los medios para consulta electrónica de su inscripción en el padrón electoral y en las correspondientes listas nominales, conforme a los procedimientos que determine la Dirección Ejecutiva del Registro Federal de Electores.
- Poner a disposición de la sociedad módulos de atención ciudadana.
- Otorgar a los partidos políticos acceso en forma permanente a la base de datos del padrón electoral y las listas nominales, exclusivamente para su revisión.
- Expedir la Credencial para Votar con fotografía.
- Delimitar y revisar periódicamente la geografía electoral.
- Registrar a los partidos y agrupaciones políticas nacionales.
- Atender los asuntos relativos a los derechos y prerrogativas de los partidos y agrupaciones políticas nacionales.
- Determinar los topes de gasto de precampaña por precandidato y tipo de elección para la que pretenda ser postulado.
- Registrar las candidaturas a cargos de elección federal.
- Diseñar, imprimir y distribuir los materiales y documentos electorales.

- Organizar periódicamente las elecciones federales, y en su caso, las de las entidades federativas que así lo soliciten.
- Formular los estudios en los que se establezcan las condiciones, costos y plazos para que el Instituto Federal Electoral asuma la organización de procesos electorales locales, formulando el proyecto de convenio correspondiente que, en su caso, deberá ser aprobado por el Consejo General con al menos seis meses de anticipación al inicio del proceso electoral local de que se trate, lo anterior a solicitud de las autoridades competentes en las entidades federativas.
- Seleccionar y capacitar a los funcionarios de mesas directivas de casilla.
- Regular la observación electoral, las encuestas y sondeos de opinión.
- Computar los resultados electorales.
- Realizar, a través de los Consejos Distritales del Instituto, el recuento de votos en la totalidad de las casillas, cuando exista indicio de que la diferencia entre el candidato presunto ganador de la elección en el distrito y el que haya obtenido el segundo lugar en votación es igual o menor a un punto porcentual, y al inicio de la sesión exista petición expresa del representante del partido que postuló al segundo de los candidatos antes señalados, o bien, cuando al término del cómputo se establece que la diferencia entre el candidato presuntamente ganador y el ubicado en segundo lugar es igual o menor a un punto porcentual, y existe la petición expresa antes referida.
- Declarar la validez y otorgar las constancias en la elección de diputados y senadores.
- Diseñar e instrumentar programas permanentes de educación cívica.
- Brindar capacitación electoral en el ámbito internacional.
- Promover el conocimiento sobre la cultura democrática y la importancia de la participación de la sociedad en la vida democrática del país.
- Disponer el alcance y ordenar la operación e instrumentación de monitoreos para verificar el cumplimiento de las pautas de transmisión, así como de las normas aplicables respecto de la propaganda política y electoral que se difunda por radio y televisión.
- Emitir las reglas a las que se sujetarán las campañas de promoción del voto que realicen otras organizaciones ciudadanas.
- Recibir los informes mensuales que rindan las organizaciones de ciudadanos que pretendan obtener su registro como partidos políticos, sobre el origen y destino de los recursos que obtengan para el desarrollo de sus actividades tendentes a la obtención del registro legal.
- Garantizar el acceso de toda persona a la información de los partidos políticos, mediante la presentación de solicitudes específicas.
- Requerir a los partidos políticos para que proporcionen en forma directa a los ciudadanos la información que tenga el carácter de pública y no obre en los archivos del Instituto.
- Distribuir entre los partidos políticos nacionales, durante el periodo de precampaña federal y hasta la conclusión de las mismas, en conjunto, 18 minutos en cada estación de radio y canal de televisión.
- Distribuir para fines propios y de otras autoridades electorales 30 minutos en cada estación de radio y canal de televisión, durante el periodo de precampaña.

- Distribuir entre los partidos políticos nacionales, durante el periodo de campaña federal y hasta la conclusión de la misma, en conjunto, 41 minutos en cada estación de radio y canal de televisión.
 - Distribuir para fines propios y de otras autoridades electorales 7 minutos en cada estación de radio y canal de televisión, durante el periodo de campaña.
 - Elaborar las pautas para la transmisión de los mensajes de campaña de los partidos políticos.
 - Asignar a los partidos políticos, por conducto de las autoridades electorales administrativas correspondientes, 15 minutos diarios en cada estación de radio y canal de televisión para la difusión de mensajes de campaña en procesos electorales locales con jornadas comiciales coincidentes con la federal.
 - Aprobar las propuestas de pautas que formulen las autoridades electorales administrativas correspondientes para la difusión de mensajes de campaña en procesos electorales locales con jornadas comiciales coincidentes con la federal.
 - Elaborar el catálogo y mapa de coberturas de todas las estaciones de radio y canales de televisión, así como su alcance efectivo.
 - Elaborar el listado de estaciones de radio y canales de televisión que participarán en la cobertura de las elecciones locales.
 - Poner a disposición de las autoridades electorales administrativas en las entidades federativas cuya jornada comicial tenga lugar en mes o año distinto al que corresponde a los procesos electorales federales, 12 minutos diarios en cada estación de radio y canal de televisión para la difusión de los mensajes de precampaña local.
 - Aprobar las propuestas de pautas que formulen las autoridades electorales administrativas correspondientes para la difusión de mensajes de precampaña en procesos electorales locales cuya jornada comicial tenga lugar en mes o año distinto al que corresponde a los procesos electorales federales.
 - Distribuir para fines propios y de otras autoridades electorales 36 minutos en cada estación de radio y canal de televisión, durante el periodo de precampaña en procesos electorales locales cuya jornada comicial tenga lugar en mes o año distinto al que corresponde a los procesos electorales federales.
 - Poner a disposición de las autoridades electorales administrativas en las entidades federativas cuya jornada comicial tenga lugar en mes o año distinto al que corresponde a los procesos electorales federales, 18 minutos diarios en cada estación de radio y canal de televisión para la difusión de los mensajes de campaña local.
 - Aprobar las propuestas de pautas que formulen las autoridades electorales administrativas correspondientes para la difusión de mensajes de campaña en procesos electorales locales cuya jornada comicial tenga lugar en mes o año distinto al que corresponde a los procesos electorales federales.
 - Distribuir para fines propios y de otras autoridades electorales 30 minutos en cada estación de radio y canal de televisión, durante el periodo de campaña en procesos electorales locales cuya jornada comicial tenga lugar en mes o año distinto al que corresponde a los procesos electorales federales.
-

- Expedir las pautas para la transmisión de sus respectivos mensajes de comunicación social y aprobar aquellas que para tal efecto formulen otras autoridades electorales, durante los tiempos de precampaña y campaña, tanto federal como local.
 - Asignar a los partidos políticos, fuera de los periodos de precampaña y campaña electorales federales, el 50% del tiempo asignado al Instituto en radio y televisión.
 - Aprobar semestralmente las pautas de transmisión de los programas y mensajes de los partidos políticos fuera de los periodos de precampaña y campaña electorales federales.
 - Asignar para fines propios y de otras autoridades electorales, fuera de los periodos de precampaña y campaña electorales federales, el 50% del tiempo asignado al Instituto en radio y televisión.
 - Aprobar trimestralmente las pautas de transmisión de sus propios mensajes y de otras autoridades electorales, fuera de los periodos de precampaña y campaña electorales federales.
 - Verificar, en forma directa, el cumplimiento de las pautas de transmisión, así como el cumplimiento de las normas aplicables respecto de la propaganda electoral que se difunda por radio y televisión.
 - Realizar los monitoreos de las transmisiones sobre las precampañas y campañas electorales en los programas en radio y televisión que difundan noticias.
 - Hacer públicos los resultados de los monitoreos de las transmisiones sobre las precampañas y campañas electorales en los programas en radio y televisión que difundan noticias, por lo menos cada quince días, a través de los tiempos destinados a la comunicación social del Instituto Federal Electoral y en los demás medios informativos que determine el propio Consejo.
 - Recibir a través de la Unidad de Fiscalización de los Recursos de los Partidos Políticos los informes trimestrales de avance del ejercicio de parte de los partidos políticos.
 - Abrir, previo acuerdo del Consejo General, procesos extraordinarios de fiscalización, con plazos diferentes a los establecidos por las disposiciones legales aplicables.
 - Determinar en el presupuesto anual de egresos del propio Instituto la partida destinada a cubrir el costo de la franquicia postal de los partidos políticos; en años no electorales el monto total será equivalente al dos por ciento del financiamiento público para actividades ordinarias; en años electorales equivaldrá al cuatro por ciento.
 - Disponer lo necesario en su presupuesto anual para cubrir el costo de las franquicias telegráficas correspondientes a los comités nacionales de cada partido político.
 - Disponer lo necesario para que sean adjudicados a la Federación los recursos y bienes remanentes de los partidos políticos nacionales que pierdan su registro legal.
 - Recibir de cada partido político los informes de ingresos y gastos de cada precandidato y determinar si ha rebasado o no los topes de campaña establecidos por el Consejo General.
 - Resolver, a través de las juntas y consejos distritales del Instituto en cada distrito electoral, las quejas motivadas por la propaganda impresa de los partidos políticos y candidatos.
 - Resolver, a través de las juntas o consejos locales, los recursos de revisión que se interpongan en contra de las resoluciones de las juntas y consejos distritales al resolver el procedimiento especial sancionador.
-

- Tramitar y resolver los procedimientos sancionadores ordinarios que se inicien a instancia de parte o de oficio por la comisión de conductas infractoras a la normatividad electoral. Tramitar y resolver los procedimientos especial sancionadores cuando se denuncie la comisión de conductas que: violen lo establecido en el párrafo segundo de la Base III del artículo 41 o en el séptimo párrafo del artículo 134 de la Constitución; contravengan las normas sobre propaganda política o electoral establecidas para los partidos políticos; o constituyan actos anticipados de precampaña o campaña.
- Ejercer la facultad de atracción para resolver el procedimiento sancionador cuando la conducta denunciada constituya una infracción generalizada o revista gravedad.

Tomando en cuenta todo lo anterior, se desprende que el Instituto no sólo brinda servicios a aquellos individuos que tienen la calidad de ciudadanos, según lo establecido por la propia Constitución Política de los Estados Unidos Mexicanos, sino a la sociedad en general, porque la participación en el desarrollo de la vida y cultura en un Estado democrático de derecho, como México, no sólo corresponde a los ciudadanos, sino a todos quienes lo integran, a la sociedad mexicana en general sin distinción de origen étnico, género, edad, salud, religión, condición económica o estado civil.

A manera ejemplificativa, más no limitativa, el Instituto Federal Electoral brinda servicios a distintos grupos sociales:

- Ciudadanos mexicanos.
- Niños y jóvenes menores de 18 años.
- Partidos políticos.
- Asociaciones civiles.
- Organizaciones no gubernamentales.
- Institutos estatales electorales.
- Mexicanos residentes en el extranjero.
- Grupos indígenas.
- Asociaciones políticas nacionales.
- Asociaciones de observadores electorales.
- Instituciones académicas.
- La comunidad internacional.

IV. MODELO INTEGRAL DE PLANEACIÓN INSTITUCIONAL

El 30 de agosto de 2012 el Consejo General a través del acuerdo CGB15/2012 aprobó modificaciones al *Modelo Integral de Planeación Institucional*, que están orientadas a implementar mejores prácticas y lograr una mejor alineación entre la planeación y el presupuesto del Instituto, modificando el proceso de planeación, programación y presupuestación, transformándolo en un proceso interactivo que se desarrolla en un mismo periodo de tiempo, que incorpora y en el cual sus componentes interactúan de manera constante para permanecer alineados.

El *Modelo Integral de Planeación Institucional*, se integra por tres componentes, el estratégico (representado por el Plan Estratégico Institucional y es de largo plazo), el táctico (representado por la Cartera Institucional de Proyectos y es de mediano plazo) y el operativo (representado por los Objetivos Operativos Anuales y de corto plazo).

Estos componentes interactúan en un esquema causa-efecto, en donde el componente estratégico establece la ruta hacia donde quiere ir el Instituto en un horizonte temporal determinado, además de representar las aspiraciones de la Institución, los componentes táctico y operativo están alineados al componente estratégico y son los medios para ejecutar el Plan Estratégico Institucional, es por ello que a estos componentes se les asignan los recursos presupuestales, a través de los Proyectos Específicos y los Objetivos Operativos Anuales.

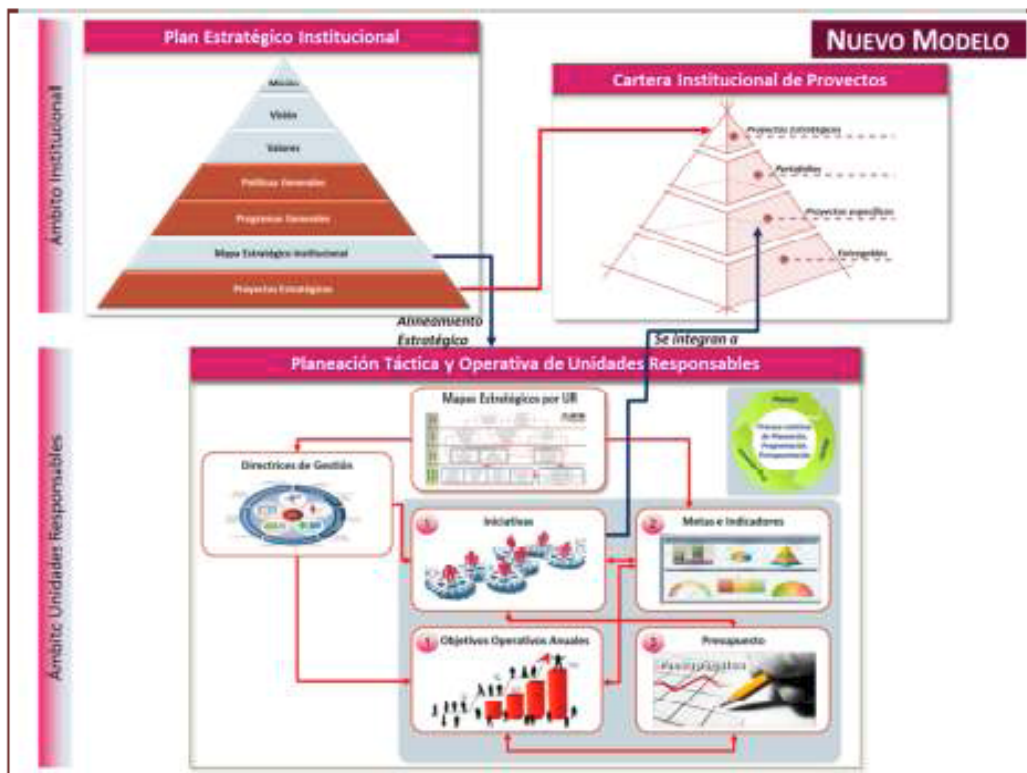

Representación gráfica del Modelo y la forma en que interactúan sus componentes

IV.1 PLAN ESTRATÉGICO INSTITUCIONAL 2012-2015

IV.1.1 MISIÓN

Contribuir al desarrollo de la vida democrática garantizando el ejercicio de los derechos político-electorales de la sociedad a través de la promoción de la cultura democrática y la organización de comicios federales en un marco de certeza, legalidad, independencia, imparcialidad y objetividad.

IV.1.2 VISIÓN

El Instituto Federal Electoral se consolida como un organismo público autónomo moderno, innovador, transparente y eficiente en el que la sociedad cree y deposita plenamente su confianza, que se distingue por proporcionar servicios cada vez más confiables y de mayor calidad a la ciudadanía y ser el principal promotor de la cultura democrática en el país.

IV.1.3 POLÍTICAS GENERALES

1) Fortalecimiento del régimen electoral y de partidos

El Instituto contribuirá con el desarrollo de la vida democrática, fortaleciendo el régimen electoral y de partidos, protegiendo el derecho a constituir nuevos partidos de acuerdo con los procedimientos y requisitos establecidos en la ley, garantizando el ejercicio de sus derechos y el acceso a sus prerrogativas y vigilando el cumplimiento de sus obligaciones, bajo los principios rectores del Instituto. Además, promoverá y velará por las condiciones de equidad en las competencias electorales con particular énfasis en la revisión y supervisión del origen y destino de los recursos de los partidos políticos. Deberá optimizar el Sistema de Administración de los tiempos del Estado para mejorar el funcionamiento del modelo de comunicación política establecido en la Constitución y en el Código Federal de Instituciones y Procedimientos Electorales. Se acentuarán las estrategias de colaboración con institutos estatales electorales en la realización de sus procesos comiciales.

2) Mejora en la calidad de los Procesos Electorales Federales

El Instituto garantizará la celebración periódica y pacífica de las elecciones, fortaleciendo organizacional, técnica y profesionalmente todas las actividades que contribuyan de manera directa a la realización y evaluación de las elecciones federales de 2014-2015. Se obtendrán altos índices de eficiencia, velando en todo momento por la autenticidad y efectividad del sufragio, promoviendo una mayor participación de la ciudadanía en la organización, vigilancia y ejercicio del voto en los comicios, con estricto apego a la ley.

3) Promoción de los valores democráticos y la educación cívica

Como organismo del Estado, el Instituto será el principal promotor de la educación cívica en el país, la cual estará orientada a la construcción de una democracia centrada en fortalecer los derechos políticos de los ciudadanos y los valores centrales de la democracia. Coadyuvará con insumos en el diseño de políticas públicas orientadas a la construcción de ciudadanía en coordinación con diversos actores: autoridades e instituciones de los tres niveles de gobierno, partidos políticos, organizaciones de la sociedad civil, instituciones académicas, entre otros. Además compartirá información y contribuirá en la capacitación e investigación electoral en el ámbito nacional e internacional.

4) Optimización del Padrón Electoral, la Credencial para Votar y la atención ciudadana

El Instituto tendrá como prioridades integrar, actualizar, incrementar la cobertura y la depuración del Padrón Electoral y la lista nominal de electores, para garantizar el derecho al voto de todos los ciudadanos. Con el propósito de fortalecer la equidad y el equilibrio en la representación política, realizará la redistribución electoral que estará vigente para los próximos procesos electorales, así como la depuración y actualización geográfica seccional electoral conforme sea necesario, mediante la utilización de tecnología de punta y el apego a principios aceptados internacionalmente.

Además expedirá credenciales para votar más seguras y confiables, fortaleciendo su carácter de identificación ciudadana, asegurando el resguardo y seguridad de los datos del ciudadano, y generará estrategias para la renovación de aquellas que pierdan su vigencia. Diseñará mecanismos para mejorar y diversificar la atención al ciudadano en la prestación de este servicio.

5) Consolidación de la confianza ciudadana

Se fortalecerán todas aquellas actividades que implican una vinculación con la ciudadanía, el Instituto garantizará el acceso a información oportuna, confiable y socialmente útil facilitando, entre otras cosas, el escrutinio público de su gestión. Además buscará acercarse a otras instituciones para, con pleno respeto a sus principios constitucionales, facilitar el cumplimiento de sus fines.

El quehacer institucional estará orientado a la creación de valor público; el cual tiene dos aspectos: el objetivo, que comprende servicios que benefician a la sociedad en general, y el subjetivo, que son actitudes hacia la autoridad y las instituciones electorales necesarias para promover el ejercicio de los derechos ciudadanos de forma libre e informada.

6) Innovación institucional para eficientar la asignación y el ejercicio de los recursos

Los ejes de la transformación institucional serán la consolidación del modelo de planeación, seguimiento y evaluación, así como la modernización e innovación organizacional, en un esquema de eficiencia, austeridad y racionalidad en el uso de los recursos.

El Instituto tendrá un nuevo modelo organizacional con estructuras modernas y eficientes que cuenten con mecanismos que mejoren la comunicación y coordinación institucional de manera horizontal y vertical. El modelo promoverá una integración y colaboración más eficiente entre las áreas del Instituto, que evite duplicación de funciones, facilite la realización de las actividades cotidianas y optimice el uso de los recursos humanos, materiales y patrimoniales de la Institución, emprendiendo estrategias y acciones para contar con espacios físicos adecuados para el correcto desarrollo de sus funciones y servicios, siempre en una perspectiva de corto, mediano y largo plazo.

Las actividades institucionales estarán guiadas por un esquema ordenado y cíclico que contribuya en la definición, organización, planeación, presupuestación, ejecución, seguimiento y evaluación de los diversos procesos, proyectos y acciones que tienen la finalidad de materializar la misión y visión del Instituto.

7) Apuntalamiento de la perspectiva de género y no discriminación

El instituto sistematizará y consolidará las estrategias, programas y proyectos en la materia, utilizando para ello tres ejes rectores: desarrollo humano, institucionalización y transversalidad en cada programa general. Se garantizará su implementación, la igualdad sustantiva en el plano laboral para todo el personal del Instituto, ambientes laborales libres de violencia y discriminación, la participación de las mujeres en ámbitos de responsabilidad y toma de decisiones al interior y el exterior de la institución.

8) Impulso al desarrollo del capital humano

El Instituto promoverá y aplicará criterios e instrumentos que permitan el desarrollo humano e intelectual, así como la igualdad de oportunidades en su personal bajo condiciones de trabajo justas y equitativas. Las competencias del personal deberán estar alineadas a los procesos y serán aspectos fundamentales que aporten en la construcción de una nueva cultura laboral que promueva la innovación y la administración del conocimiento.

9) Fomento del uso de tecnologías de información y comunicaciones, y mejorando su gestión institucional

El Instituto deberá diseñar un nuevo modelo de gobierno en materia de tecnologías de información y comunicaciones. Se impulsará la actualización tecnológica, la gestión de documentos electrónicos y el fortalecimiento de los lazos de comunicación con la ciudadanía. Se priorizará la inversión que arroje el mejor costo-beneficio institucional, además de una nueva estructura organizacional administrada por procesos con base en normas internacionales y mejores prácticas y el fortalecimiento de la normatividad en la materia.

IV.1.4 PROGRAMAS GENERALES

M001. Gestión administrativa

Integra las actividades de la administración de los recursos humanos, materiales y financieros de la Institución en oficinas centrales, juntas locales y distritales, así como las referentes a la seguridad y protección civil.

M002. Organización del Servicio Profesional Electoral

Se refiere a la formulación y aplicación del Estatuto de los integrantes del Servicio Profesional Electoral, así como a la integración y actualización del catálogo de cargos y puestos correspondiente, además de los programas de reclutamiento, selección, formación y desarrollo del personal de la rama del Servicio Profesional Electoral.

O001. Apoyo a la función pública y mejoramiento de la gestión

Ésta vinculado a las atribuciones del órgano de control interno del Instituto Federal Electoral, entre las que se encuentran su fiscalización de los ingresos y egresos y, en su caso, los procedimientos internos a los funcionarios.

P001. Planeación, innovación, seguimiento y evaluación

Se refiere a las actividades para el diseño, desarrollo, implementación y mejora del Sistema Integral de Planeación, Seguimiento y Evaluación Institucional. Contribuye a la transformación institucional, promoviendo y proponiendo una nueva cultura organizacional, basada en la incorporación de nuevos paradigmas administrativos y adaptación de diversas disciplinas que con un enfoque sistémico se concreten en prácticas y procesos innovadores, eficientes y eficaces.

R002. Organización electoral federal

Se vincula a las actividades de logística electoral, documentación electoral, materiales electorales, cómputos distritales electorales, estadística electoral, que se desarrolla en órganos centrales, delegacionales y subdelegacionales. Incluye las funciones de apoyo en la integración, instalación y funcionamiento de las juntas ejecutivas locales y distritales, así como de los consejos locales y distritales.

R003. Capacitación y educación para el ejercicio democrático de la ciudadanía

Se refiere a la elaboración, ejecución y evaluación de los programas de capacitación electoral y educación cívica, el proceso de insaculación de ciudadanos para la selección de funcionarios de casilla, que se desarrollan en oficinas centrales, órganos delegacionales y subdelegacionales. Incluye el diseño e instrumentación de las campañas de difusión institucionales y la planeación, dirección y supervisión de los programas de divulgación de la cultura política democrática.

R005. Actualización del padrón electoral y expedición de la credencial para votar

Integra las funciones relacionadas con la actualización, depuración y mantenimiento del padrón electoral que se desarrollan en oficinas centrales, órganos delegaciones y subdelegacionales, la emisión de la lista nominal de electores, la atención ciudadana en materia registral, la emisión, producción y entrega de la credencial para votar con fotografía; así como la operación de los módulos de atención ciudadana.

R008. Dirección, soporte jurídico electoral y apoyo logístico

Concentra a los órganos centrales del instituto representados por la Presidencia del Consejo, Consejeros Electorales, representantes del poder legislativo y de partidos políticos ante el Consejo General y la Secretaría Ejecutiva. Incluye el soporte jurídico electoral y apoyo logístico para el Consejo General y la Junta General Ejecutiva, así como las actividades de dirección en órganos delegacionales y subdelegacionales, y de apoyo en tareas administrativas y sustanciación de los recursos y procedimientos jurídicos resueltos por estos órganos.

R009. Otorgamiento de prerrogativas a partidos políticos, fiscalización de sus recursos y administración de los tiempos del estado en radio y televisión

Corresponde al proceso de administración de las prerrogativas a que tienen derecho los partidos políticos nacionales establecidas en el Código, así como la fiscalización de los recursos de los partidos políticos y las asociaciones políticas nacionales. Incluye la administración de los tiempos del estado en radio y televisión, destinado a los fines institucionales y al ejercicio del derecho de los partidos políticos y de otras instituciones electorales.

R010. Vinculación con la sociedad

Se refiere a las actividades de la estrategia de comunicación social, para difundir las funciones que desarrolla el Instituto, la instrumentación de los programas de vinculación, información, cooperación y difusión internacional, el desarrollo y difusión de los análisis, estudios, investigaciones y bases de datos referidos a la democracia; así como la difusión de información de carácter académico que contribuya a fortalecer el conocimiento general y especializado en esas materias. También se vincula con las actividades orientadas a la gestión documental y al fortalecimiento de la política institucional de transparencia y rendición de cuentas, y a potenciar el derecho de acceso a la información.

R011. Tecnologías de Información y comunicaciones

Se vincula al modelo de gobernabilidad en materia de tecnologías de información y comunicaciones, la administración de la Red Nacional de Informática Institucional, así como las actividades de l Programa de Resultados Electorales Preliminares.

IV.1.5 MAPA ESTRATÉGICO INSTITUCIONAL

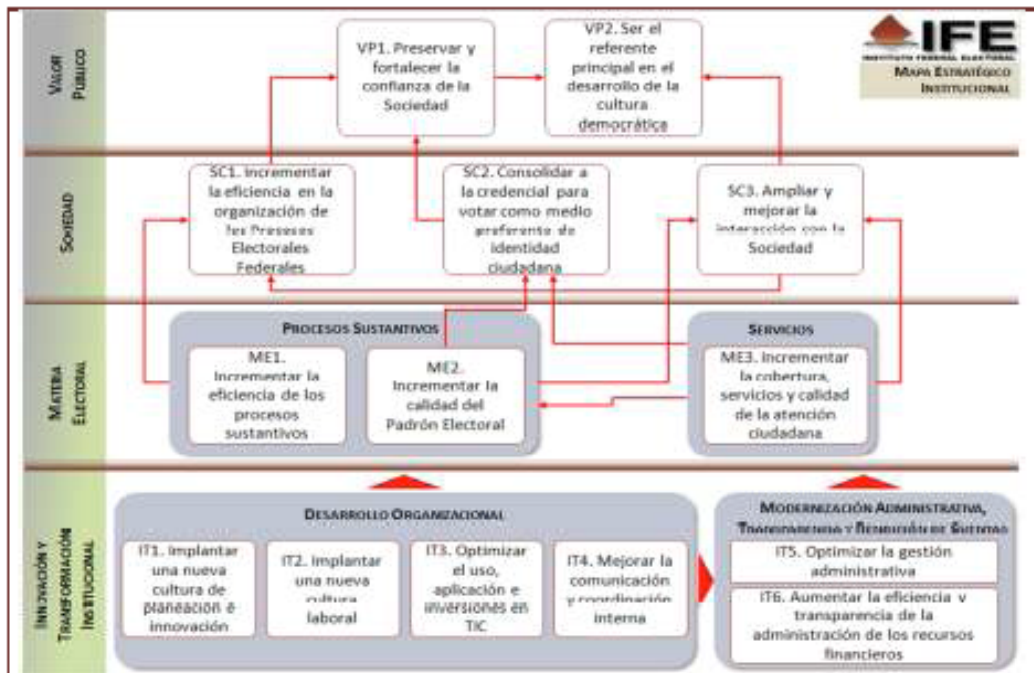

IV.2 PLANEACIÓN TÁCTICA - CARTERA DE PROYECTOS 2013

PROYECTOS ESTRATÉGICOS	OBJETIVO
ACTUALIZACIÓN DE LOS PROCESOS REGISTRALES ELECTORALES	<i>Impulsar el proceso de transformación del IFE, implementando un nuevo modelo de planeación integral focalizada en la Dirección Ejecutiva del Registro Federal de Electores, que privilegie la calidad y seguridad del padrón electoral y de la credencial para votar, así como mejorar la atención a la ciudadanía. El cambio estará basado en la adopción de mejores prácticas, nuevas tecnologías y el diseño de procesos innovadores que generen un desempeño más eficaz con un menor costo en el largo plazo.</i>
INNOVACIÓN Y CAMBIO INSTITUCIONAL	<i>Generar una Institución más eficiente que ofrezca mejores resultados a menores costos, a través de una administración eficaz de los recursos humanos, materiales y financieros, con austeridad. La incorporación de la tecnología adecuada, el diseño de procesos más eficientes y el desarrollo de canales de comunicación innovadores serán ejes rectores de este proyecto. Lo anterior redundará en beneficios públicos y en un incremento de la confianza del IFE frente a la sociedad.</i>
DESARROLLO DE LOS VALORES DEMOCRÁTICOS, PROMOCIÓN DE LA PARTICIPACIÓN CIUDADANA Y LA EDUCACIÓN CÍVICA	<i>Contribuir en la mejora y ampliación de los mecanismos de participación ciudadana que favorezcan el ejercicio de los derechos político-electorales de los ciudadanos, los jóvenes y los niños. Mediante estrategias de vanguardia, se promoverán valores y prácticas democráticas de legalidad, tolerancia, igualdad, transparencia y responsabilidad, como elementos sustantivos de cohesión social y de generación de valor público.</i>
INFRAESTRUCTURA INMOBILIARIA	<i>Fortalecer las inversiones para el desarrollo de instalaciones adecuadas que mejoren las condiciones, el ambiente de trabajo y la accesibilidad, tanto de Oficinas Centrales como de Juntas Locales y Distritales, que incrementen la eficiencia operativa, y por ende la calidad en la atención a los ciudadanos. Con este proyecto el Instituto disminuirá en el mediano y largo plazo su gasto en rentas e incrementará el patrimonio del Estado.</i>

Distribución de Proyectos Específicos y Entregables por Proyecto Estratégico

PROYECTO ESTRATÉGICO	PROYECTOS ESPECÍFICOS	PORCENTAJE	ENTREGABLES	PORCENTAJE
Actualización de los procesos registrales electorales	11	20%	32	16%
Desarrollo de los valores democráticos, promoción de la participación ciudadana y la educación cívica	15	27%	59	29%
Infraestructura inmobiliaria	1	2%	7	3%
Innovación y cambio institucional	28	51%	105	52%
TOTAL GENERAL	55	100%	203	100%

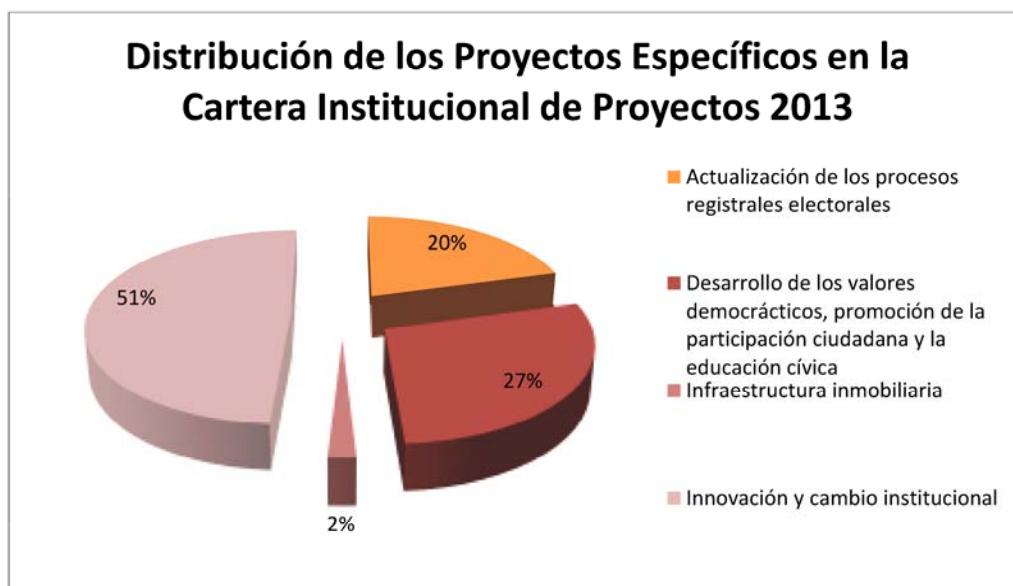

Distribución de Proyectos Específicos y Entregables por UR

UNIDAD RESPONSABLE	PROYECTOS ESPECÍFICOS	PORCENTAJE	ENTREGABLES	PORCENTAJE
CAI	3	5%	10	5%
CDD	2	4%	6	3%
CNCS	2	4%	5	3%
DEA	2	4%	12	6%
DECEYEC	4	7%	26	13%
DEOE	4	7%	21	10%
DEPPP	6	10%	24	12%
DERFE	11	20%	32	16%
DESPE	2	4%	9	4%
DJ	2	4%	2	1%
DS	2	4%	3	1%
UFRPP	2	4%	16	8%
UNICOM	4	7%	4	2%
UTP	3	5%	9	4%
UTSID	6	11%	24	12%
TOTAL GENERAL	55	100%	203	100%

Distribución de Proyectos Específicos por Proyecto Estratégico y UR

	ACTUALIZACIÓN DE LOS PROCESOS REGISTRALES ELECTORALES	DESARROLLO DE LOS VALORES DEMOCRÁTICOS, PROMOCIÓN DE LA PARTICIPACIÓN CIUDADANA Y LA EDUCACIÓN CÍVICA	INFRAESTRUCTURA INMOBILIARIA	INNOVACIÓN Y CAMBIO INSTITUCIONAL	TOTAL GENERAL
CAI		2		1	3
CDD		2			2
CNCS				2	2
DEA			1	1	2
DECEYEC		4			4
DEOE		2		2	4
DEPPP		2		4	6
DERFE	11				11
DESPE				2	2
DJ		1		1	2
DS		2			2
UFRPP				2	2
UNICOM				4	4
UTP				3	3
UTSID				6	6
TOTAL GENERAL	11	15	1	28	55

IV.3 PLANEACIÓN OPERATIVA

En 2012 se inició con la implementación del nuevo *Modelo Integral de Planeación Institucional*, el cual se prevé concluya en 2013. Para 2013 la Dirección Ejecutiva del Registro Federal de Electores y la Unidad Técnica de Planeación, son las primeras unidades responsables que adoptan de manera integral el modelo.

Unidad	Objetivos Operativos	
	Anuales	Indicadores
CNCS	8	11
CAI	6	6
DS	9	9
DJ	5	6
UNICOM	5	5
CDD	7	8
DERFE	42	43
DEPPP	12	13
DEOE	21	26
DESPE	14	14
DECEYEC	13	13
DEA	11	14
UTSID	6	6
UFRPP	6	6
UTP	13	16
Total	178	196

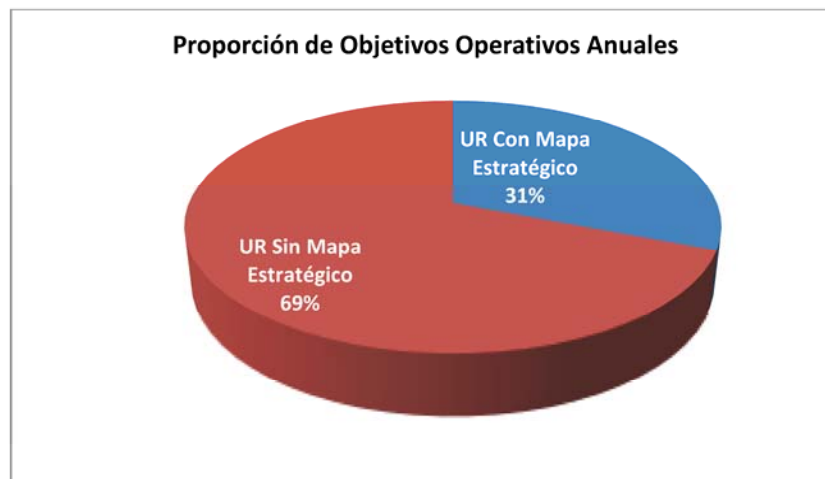

CAPÍTULO UNO. INFORMACIÓN CUALITATIVA - PLANEACIÓN TÁCTICA Y OPERATIVA

111. DIRECCIÓN EJECUTIVA DEL REGISTRO FEDERAL DE ELECTORES

PROGRAMA GENERAL

R005. Actualización del padrón electoral y expedición de la credencial para votar

SUBPROGRAMAS

CENTRALES

001. Dirección y Apoyo Administrativo
 024. Dirección de la Secretaría de las Comisiones de Vigilancia
 025. Coordinación de Operación en Campo
 026. Coordinación de Procesos Tecnológicos
 027. Dirección de Atención Ciudadana

047. Secretaría Técnica Normativa
 076. Coordinación de Administración y Gestión
 077. Secretaría Técnica

JUNTAS LOCALES EJECUTIVAS

045. Vocalía del Registro Federal de Electores

JUNTAS DISTRITALES EJECUTIVAS

045. Vocalía del Registro Federal de Electores

078. Dirección de Operación y Seguimiento
 079. Dirección de Depuración y Verificación en Campo
 080. Dirección de Estadística
 081. Dirección de Cartografía Electoral
 082. Dirección de Operaciones del Centro de Cómputo y Resguardo Documental
 083. Dirección de Productos y Servicios Electorales
 084. Dirección de Desarrollo y Operación de Sistemas
 085. Dirección de Infraestructura y Tecnología Aplicada

088. Módulos de Atención Ciudadana

088. Módulos de Atención Ciudadana

MAPA ESTRATÉGICO DE LA DIRECCIÓN EJECUTIVA DEL REGISTRO FEDERAL DE ELECTORES 2013-2015



PLANEACIÓN TÁCTICA (INICIATIVAS)			
PROYECTO ESTRATÉGICO	Actualización de los procesos registrales electorales		
PROYECTO ESPECÍFICO	PR10100	Acondicionamiento de las instalaciones estratégicas y conservación de la documentación registral	
	OBJETIVO	Contar con espacios físicos que permitan el almacenamiento y resguardo de la documentación y expedientes electrónicos para la conservación adecuada conforme a los estándares que marca la norma, así como habilitar los MAC conforme a la normatividad para el acceso a personas con discapacidad	
	ALCANCE	Acondicionar el espacio en el Inmueble ubicado en Insurgentes Sur 1561 en donde se celebran las sesiones y Grupos de Trabajo de la Comisión Nacional de Vigilancia	
	VIGENCIA	02/01/2013 30/06/2013	
	ENTREGABLES	PR10101 Acondicionamiento de la sala de sesiones	
PROYECTO ESPECÍFICO	PR10200	Instancias administrativas y juicios de protección de derechos políticos	
	OBJETIVO	Dar cumplimiento a lo establecido por el artículo 187 del Código Federal de Instituciones y Procedimientos Electorales y 84 de la Ley General de Sistemas de Medios de Impugnación en Materia Electoral Emisión de resoluciones a las Solicitudes de Expedición de Credencial y Rectificación a la Lista Nominal de Electores, así como sustanciar la tramitación de los juicios y dar cumplimiento a las sentencias recaídas a los Juicios para la Protección de los Derechos Político Electorales del Ciudadano, dictadas por el Tribunal Electoral del Poder Judicial de la Federación	
	ALCANCE	Garantizar el ejercicio de los derechos de votar y ser votados de los ciudadanos a través de una opinión técnica normativa formulada por la secretaría técnica normativa, con la finalidad de que los órganos desconcentrados correspondientes emitan la resolución de las instancias administrativas, estimando 3, 000 opiniones técnicas normativas a instancias administrativas y/o atención de requerimientos a interposiciones de juicios, considerando que en el año 2013, 14 entidades federativas tendrán elección local.	
	VIGENCIA	01/01/2013 31/12/2013	
	ENTREGABLES	PR10201 Opinión Técnica Normativa de Solicitudes y Atención a requerimientos	
PROYECTO ESPECÍFICO	PR10300	Estrategia de Renovación de credenciales "09, 12"	
	OBJETIVO	Expedir el 100% de las credenciales 09 y 12 por pérdida de vigencia a los ciudadanos que lo soliciten en los MACS en el período de la CAI 2013-2014.	
	ALCANCE	Ampliar la infraestructura de operación de Módulos de Atención Ciudadana en 100 MACS con 200 estaciones de trabajo.	
	VIGENCIA	01/08/2013 31/12/2013	
	ENTREGABLES	PR10301 Estrategia de Operación de Módulos CAI 2013-2014	

INSTITUTO FEDERAL ELECTORAL

BASES GENERALES DEL PRESUPUESTO 2013

PROYECTO ESPECÍFICO	PR10400	Solución integral de identificación multibiométrica
OBJETIVO	Contar con las herramientas necesarias para la identificación de ciudadanos mediante el uso de tecnología biométrica: reconocimiento facial, comparación de los registros actuales con 2 huellas dactilares y crecimiento gradual a 10 huellas dactilares	
ALCANCE	Continuidad operativa en la comparación multibiométrica de registros del Padrón Electoral y adquisición de la herramienta de comparación con 10 huellas dactilares	
VIGENCIA	01/01/2013 31/12/2013	
ENTREGABLES	PR10401	Continuidad de Solución de Identificación mediante comparación de 2 huellas y reconocimiento facial
	PR10402	Solución de identificación mediante la comparación de 10 huellas dactilares
	PR10403	Servicio de migración, mantenimiento y soporte a la infraestructura alterna de la SIIM
PROYECTO ESPECÍFICO	PR10500	Fortalecimiento de los programas de depuración y verificación
OBJETIVO	Necesidad de atender nuevas atribuciones derivadas de la reforma electoral 2008 Se requiere que la modernización tecnológica incluya al mantenimiento y verificación del padrón electoral Para mejorar la calidad del padrón electoral se requiere incrementar la cobertura del mantenimiento del mismo Incrementar la productividad, eficiencia y calidad de los procesos de mantenimiento y verificación del padrón electoral	
ALCANCE	Generación de los informes relativos a la depuración y verificación del Padrón Electoral: informe del tratamiento de registros y trámites irregulares, de formulación de avisos, cambios de domicilio para los PEL 2013, aplicación de procedimientos de reincorporación y rehabilitación	
VIGENCIA	01/01/2013 31/12/2013	
ENTREGABLES	PR10501	Informe del Tratamiento de Registros y Trámites Irregulares
	PR10502	Fortalecimiento de Mecanismos de Verificación de Situación Registral y Depuración en Gabinete
	PR10503	Informe de Formulación de Avisos
	PR10504	Seguimiento y análisis de solicitudes de credencial y cambio de domicilio entre áreas geoelectorales
	PR10505	Informe de aplicación de los Procedimientos de Reincorporación y Rehabilitación

INSTITUTO FEDERAL ELECTORAL

BASES GENERALES DEL PRESUPUESTO 2013

PROYECTO ESPECÍFICO	PR10600	Aplicar la normatividad a secciones electorales fuera de rango- Reseccionamiento en 2013								
	OBJETIVO	Lograr el decremento del número de ciudadanos en las secciones que a la fecha ya están fuera del rango establecido por ley en Artículo 192 inciso 3, del Código Federal de Instituciones y Procedimientos Electorales (COFIPE). Abatir el número de secciones que se encuentran fuera de rango establecido por el marco normativo y que en el próximo Proceso Electoral Federal se tenga un alto índice de confiabilidad de que los ciudadanos asignados a nivel manzana aun cuando se instalen casillas extraordinarias a nivel sección, estén conformadas por ciudadanos que efectivamente estén adscritos a ese nivel de precisión.								
	ALCANCE	Llevar a cabo el análisis de las secciones propuestas a resecionar en el año 2015. Así como notificar al total de ciudadanos involucrados en las secciones del Programa de Reseccionamiento 2011, dando cumplimiento al acuerdo CG519-2012 de fecha 26 de julio 2012.								
	VIGENCIA	01/01/2013 31/12/2013								
	ENTREGABLES	<table border="1"> <tbody> <tr> <td>PR10601</td> <td>Informe de análisis de secciones sujetas a resecionar en 2015</td> </tr> <tr> <td>PR10602</td> <td>Informe de generación de archivos de ciudadanos afectados por Reseccionamiento</td> </tr> <tr> <td>PR10603</td> <td>Informe de notificación personalizada a los ciudadanos afectados</td> </tr> </tbody> </table>	PR10601	Informe de análisis de secciones sujetas a resecionar en 2015	PR10602	Informe de generación de archivos de ciudadanos afectados por Reseccionamiento	PR10603	Informe de notificación personalizada a los ciudadanos afectados		
PR10601	Informe de análisis de secciones sujetas a resecionar en 2015									
PR10602	Informe de generación de archivos de ciudadanos afectados por Reseccionamiento									
PR10603	Informe de notificación personalizada a los ciudadanos afectados									
PROYECTO ESPECÍFICO	PR10700	Redistribución 2013								
	OBJETIVO	Atender lo establecido en la carta magna respecto a la conformación proporcional de los distritos electorales, . Realizar los estudios conducentes a la elaboración de una nueva Distribución Electoral Federal, considerando los resultados del Censo General de Población y Vivienda 2010, de manera que la representatividad ante la Cámara de Diputados sea conforme a lo descrito en el Artículo 53 de la Constitución Política de los Estados Unidos Mexicanos.								
	ALCANCE	Realizar los estudios conducentes a la elaboración de una nueva Distribución Electoral Federal, considerando los resultados del Censo General de Población y Vivienda 2010, de manera que la representatividad ante la Cámara de Diputados sea conforme a lo descrito en el Artículo 53 de la Constitución Política de los Estados Unidos Mexicanos.								
	VIGENCIA	01/01/2013 30/09/2013								
	ENTREGABLES	<table border="1"> <tbody> <tr> <td>PR10701</td> <td>Informe de la programación del sistema informático que cumplan criterios de distribución</td> </tr> <tr> <td>PR10702</td> <td>Informe de aprobación de criterios de Distribución</td> </tr> <tr> <td>PR10703</td> <td>Informe de notificación a ciudadanos afectados por AMGE previo a la aplicación de la Distribución</td> </tr> <tr> <td>PR10704</td> <td>Informe de generación de escenarios de distribución</td> </tr> </tbody> </table>	PR10701	Informe de la programación del sistema informático que cumplan criterios de distribución	PR10702	Informe de aprobación de criterios de Distribución	PR10703	Informe de notificación a ciudadanos afectados por AMGE previo a la aplicación de la Distribución	PR10704	Informe de generación de escenarios de distribución
PR10701	Informe de la programación del sistema informático que cumplan criterios de distribución									
PR10702	Informe de aprobación de criterios de Distribución									
PR10703	Informe de notificación a ciudadanos afectados por AMGE previo a la aplicación de la Distribución									
PR10704	Informe de generación de escenarios de distribución									

INSTITUTO FEDERAL ELECTORAL

BASES GENERALES DEL PRESUPUESTO 2013

PROYECTO ESPECÍFICO	PR20100	Implementación del modelo Integral de Atención Ciudadana
	OBJETIVO	Implementar el Modelo de Atención Ciudadana a través del uso de nuevas Tecnologías de la Información y Comunicaciones para eficientar los tiempos de servicio, integrando nuevos medios de contacto, el desarrollo de nuevos servicios y el acercamiento de los mismos a la ciudadanía. Implantación del sistema SMS, Disposición de medios electrónicos y kioscos para que el ciudadano empiece y de seguimiento a su trámite. Difundir el catálogo de servicios, Fortalecimiento del sistema de telefonía IVR plataforma en línea, solución de cómputo y almacenamiento, software y membresías, plan de continuidad
	ALCANCE	Contratación del personal de atención ciudadana, implementación de servicios de SMS y Kioscos de autoservicio, evaluación con dos perfiles de CONOCER y renovación de licencias de MySQL y Pentaho
	VIGENCIA	01/01/2013 31/12/2013
	ENTREGABLES	PR20101 Servicio de SMS
		PR20102 Kioscos ciudadanos
		PR20103 Perfiles CONOCER
		PR20104 Software y membresías
		PR20105 Atención Ciudadana
PROYECTO ESPECÍFICO	PR20200	Nueva imagen de los MAC
	OBJETIVO	Administrar el Contrato IFE/0052/2011 cuyo objeto lo constituyen unidades vehiculares destinado a la operación de Módulos de Atención Ciudadana.
	ALCANCE	El Contrato ampara el arrendamiento de 62 unidades vehiculares.
	VIGENCIA	01/01/2013 31/12/2013
	ENTREGABLES	PR20201 Renovación del parque vehicular para la operación de MACS
PROYECTO ESPECÍFICO	PR20300	Operación de Módulos de Atención Ciudadana y Producción y Distribución de formatos de credencial
	OBJETIVO	Continuar con la operación de los Módulos de Atención Ciudadana, así como con el contrato de producción de la Credencial para Votar y contratar el servicio para el Nuevo Modelo de la Credencial para Votar
	ALCANCE	Operar en promedio 900 Módulos de Atención Ciudadana y 2,000 estaciones de trabajo durante el 2013, con un pronóstico de solicitudes de 12 millones de trámites de actualización, así como dar continuidad al contrato actual de producción de la Credencial para Votar y contratar el servicio para el Nuevo Modelo de la Credencial para Votar
	VIGENCIA	01/01/2013 31/12/2013
	ENTREGABLES	PR20301 Estrategia de Operación de Módulos de Atención ciudadana
		PR20302 Continuidad del servicio de producción de formatos de Credencial para votar
		PR20303 Servicio de Producción del Nuevo Modelo de Credencial para Votar

INSTITUTO FEDERAL ELECTORAL

BASES GENERALES DEL PRESUPUESTO 2013

PROYECTO ESPECÍFICO	PR30100	Automatización integral en el SIIRFE de procesos de actualización y depuración del Padrón Electoral										
	OBJETIVO	Proveer a las áreas usuarias de la DERFE de soluciones en materia de sistemas de información, a través del uso de nuevas Tecnologías de la Información y Comunicaciones, que contribuyan en la eficacia y eficiencia de los procesos operativos sustantivos, mejorando la atención a los ciudadanos, así como la emisión oportuna y con calidad de los productos electorales, tales como el padrón electoral, la lista nominal y la credencial para votar con fotografía.										
	ALCANCE	Durante el año 2013 se desarrollarán, complementarán y fortalecerán determinadas funcionalidades y componentes del SIIRFE lo cual implica en algunos casos la reingeniería u optimización de ciertos subsistemas de actualización y depuración del Padrón Electoral, así mismo se modernizará el portal de la Comisión Nacional de Vigilancia										
	VIGENCIA	01/01/2013 31/12/2013										
	ENTREGABLES	<table border="1" style="width: 100%;"> <tr> <td>PR30101</td> <td>Modernización del SIIRFE-Módulo para los MAC</td> </tr> <tr> <td>PR30102</td> <td>Modernización del Portal de la Comisión Nacional de Vigilancia.</td> </tr> <tr> <td>PR30103</td> <td>Reingeniería de los subsistemas del SIIRFE referentes a la depuración del Padrón Electoral</td> </tr> <tr> <td>PR30104</td> <td>Reingeniería de los subsistemas referentes a la integración y actualización del Padrón Electoral</td> </tr> <tr> <td>PR30105</td> <td>Modernización de los subsistemas relativos a la Credencialización y Actualización de la LNE</td> </tr> </table>	PR30101	Modernización del SIIRFE-Módulo para los MAC	PR30102	Modernización del Portal de la Comisión Nacional de Vigilancia.	PR30103	Reingeniería de los subsistemas del SIIRFE referentes a la depuración del Padrón Electoral	PR30104	Reingeniería de los subsistemas referentes a la integración y actualización del Padrón Electoral	PR30105	Modernización de los subsistemas relativos a la Credencialización y Actualización de la LNE
PR30101	Modernización del SIIRFE-Módulo para los MAC											
PR30102	Modernización del Portal de la Comisión Nacional de Vigilancia.											
PR30103	Reingeniería de los subsistemas del SIIRFE referentes a la depuración del Padrón Electoral											
PR30104	Reingeniería de los subsistemas referentes a la integración y actualización del Padrón Electoral											
PR30105	Modernización de los subsistemas relativos a la Credencialización y Actualización de la LNE											

PLANEACIÓN OPERATIVA					
OME	Fortalecer y modernizar la plataforma tecnológica de información y comunicaciones				
OBJETIVO OPERATIVO ANUAL	DERFE.IT1.001 Eficientar el mantenimiento y soporte a la plataforma tecnológica de la DERFE.				
DESCRIPCIÓN	Integrar ciclos de mejora continua basadas en las mejores prácticas dentro de las áreas de soporte técnico y mantenimiento a la plataforma tecnológica de la DERFE.				
SUBPROGRAMAS QUE PARTICIPAN	085				
INDICADORES	Q1	Q2	Q3	Q4	
Mejoras implantadas por año					100%
OBJETIVO OPERATIVO ANUAL	DERFE.IT1.002 Fortalecer la plataforma de comparación de Biométricos.				
DESCRIPCIÓN	Se contarán con mecanismos de verificación biométrica modernos y eficientes, los cuales apoyarán a los procesos de depuración del padrón electoral, buscando minimizar los registros duplicados y facilitar la identificación de ciudadanos.				
SUBPROGRAMAS QUE PARTICIPAN	085				
INDICADORES	Q1	Q2	Q3	Q4	
Tasas de Falsos Positivos y Falsos negativos		50%			100%
OBJETIVO OPERATIVO ANUAL	DERFE.IT1.003 Evaluación de las TIC en operación (Implantación de control de ciclos de obsolescencia)				
DESCRIPCIÓN	Se evalúan los componentes de Tecnologías de la Información y Comunicaciones que se encuentran en operación en la DERFE, con el fin de conocer de forma anticipada las áreas de oportunidad en los mismos para planificar de forma adecuada los servicios de mantenimiento requeridos y su posible sustitución.				
SUBPROGRAMAS QUE PARTICIPAN	026, 047, 076, 082, 083, 084, 085				
INDICADORES	Q1	Q2	Q3	Q4	
Evaluación de componentes realizadas	35%	60%	80%	95%	
OBJETIVO OPERATIVO ANUAL	DERFE.IT1.004 Realizar prospección permanente de las tendencias de TIC				
DESCRIPCIÓN	Realizar investigaciones en materia de Tecnologías de la Información y Comunicaciones con el fin de contar con elementos necesarios para integrar nuevas prácticas, herramientas y tecnologías en los procesos operativos de la DERFE				
SUBPROGRAMAS QUE PARTICIPAN	026, 047, 076, 082, 083, 084, 085				
INDICADORES	Q1	Q2	Q3	Q4	
Evaluaciones de tecnología realizadas		50%			95%

INSTITUTO FEDERAL ELECTORAL

BASES GENERALES DEL PRESUPUESTO 2013

OBJETIVO MAPA ESTRATÉGICO	Incrementar la Seguridad en los datos del Padrón Electoral				
OBJETIVO OPERATIVO ANUAL	DERFE.IT2.001 Organizar y difundir las disposiciones y participación de las áreas en la materia de seguridad				
DESCRIPCIÓN	Actualizar las políticas de seguridad de información de acuerdo a la actualización de la tecnología instalada y requerimientos específicos para el año electoral				
SUBPROGRAMAS QUE PARTICIPAN	001, 025, 026, 027, 047, 077, 078, 079, 080, 081, 082, 083, 085				
INDICADORES	Q1	Q2	Q3	Q4	
Avance en la implantación del sistema de seguridad (SI)	20%	45%	80%	100%	
OBJETIVO MAPA ESTRATÉGICO	Implementar un nuevo modelo organizacional				
OBJETIVO OPERATIVO ANUAL	DERFE.IT3.001 Análisis y conformación de un modelo de comunicación integral y transversal				
DESCRIPCIÓN	Analizar los procesos de comunicación actuales para detectar aquellos que se puedan automatizar con las herramientas y avances tecnológicos y proponer una estrategia que permita regular los tipos de comunicación de la Dirección Ejecutiva del Registro Federal de Electores.				
SUBPROGRAMAS QUE PARTICIPAN	001, 024, 025, 026, 027, 045, 047, 076, 077, 078, 079, 080, 081, 082, 083, 084, 085, 088				
INDICADORES	Q1	Q2	Q3	Q4	
Comunicación transversal		5%	10%	15%	
OBJETIVO OPERATIVO ANUAL	DERFE.IT3.002 Generación de la Estrategia y el Programa Anual de Capacitación				
DESCRIPCIÓN	Analizar el ámbito de competencia y responsabilidad de las áreas que integran la Dirección Ejecutiva del Registro Federal de Electores, con el fin de proponer y desarrollar un programa de capacitación para lograr un mayor nivel de eficacia, eficiencia y productividad.				
SUBPROGRAMAS QUE PARTICIPAN	001, 024, 025, 026, 027, 047, 076, 077, 078, 079, 080, 081, 082, 083, 084, 085				
INDICADORES	Q1	Q2	Q3	Q4	
Estrategia de Capacitación	10%	30%	40%	70%	
OBJETIVO OPERATIVO ANUAL	DERFE.IT3.003 Implementación de la Reestructura Organizacional				
DESCRIPCIÓN	Analizar los procesos y funciones de las áreas que integran la Dirección Ejecutiva del Registro Federal de Electores para proponer actualización del Organigrama y de la Estructura Funcional				
SUBPROGRAMAS QUE PARTICIPAN	001, 024, 025, 026, 027, 047, 076, 077, 078, 079, 080, 081, 082, 083, 084, 085				
INDICADORES	Q1	Q2	Q3	Q4	
Reorganización de la DERFE				100%	

INSTITUTO FEDERAL ELECTORAL

BASES GENERALES DEL PRESUPUESTO 2013

OBJETIVO MAPA ESTRATÉGICO	Simplificar, centralizar y actualizar la normatividad procedimental en materia del Registro Federal de Electores				
OBJETIVO OPERATIVO ANUAL	DERFE.IT4.001 Elaborar el marco normativo procedimental para la actualización del Padrón Electoral y Lista Nominal.				
DESCRIPCIÓN	Realizar la propuesta de lineamientos para la actualización del Padrón Electoral y Lista Nominal en el marco de la Normatividad del Registro Federal de Electores.				
SUBPROGRAMAS QUE PARTICIPAN	025, 078, 079, 082, 047				
INDICADORES	Q1	Q2	Q3	Q4	
Índice de normatividad procedimental en materia del Registro Federal de Electores vigente	100%				
OBJETIVO OPERATIVO ANUAL	DERFE.IT4.002 Levantamiento de inventario				
DESCRIPCIÓN	Levantamiento de inventario				
SUBPROGRAMAS QUE PARTICIPAN	001, 024, 025, 026, 027, 047, 076, 077, 078, 079, 080, 081, 082, 083, 084, 085				
INDICADORES	Q1	Q2	Q3	Q4	
Índice de normatividad procedimental en materia del Registro Federal de Electores vigente	90%	100%			
OBJETIVO OPERATIVO ANUAL	DERFE.IT4.003 Proporcionar apoyo normativo a las áreas de la DERFE a efecto de que los programas y procedimientos se apeguen a la legalidad				
DESCRIPCIÓN	Proporcionar el soporte normativo a los programas y procedimientos de la Dirección Ejecutiva del Registro Federal de Electores, para que se apeguen a las disposiciones constitucionales de la reforma Constitucional del 2011, en materia de derechos humanos, normativas y a los principios rectores del Instituto, así como atender los requerimientos de los Órganos de Dirección del Instituto Federal Electoral, así como de diferentes entes públicos y privados.				
SUBPROGRAMAS QUE PARTICIPAN	001, 024, 025, 026, 027, 047, 076, 077, 078, 079, 080, 081, 082, 083, 084, 085				
INDICADORES	Q1	Q2	Q3	Q4	
Índice de solicitudes de información atendidas	80%	90%	95%	100%	
OBJETIVO OPERATIVO ANUAL	DERFE.IT4.004 Propuesta de proyecto de reforma a la normatividad para permitir la notificación a través de mecanismos modernos, en materia de Registro Federal de Electores.				
DESCRIPCIÓN	Realizar un análisis jurídico para determinar las modificaciones necesarias a la normatividad para incorporar la notificación a la ciudadanía mediante mecanismos modernos				
SUBPROGRAMAS QUE PARTICIPAN	001, 024, 025, 026, 027, 047, 076, 077, 078, 079, 080, 081, 082, 083, 084, 085				
INDICADORES	Q1	Q2	Q3	Q4	
Propuesta de proyecto	85%	90%	95%	100%	

INSTITUTO FEDERAL ELECTORAL

BASES GENERALES DEL PRESUPUESTO 2013

OBJETIVO MAPA ESTRATÉGICO	Eficientar la gestión administrativa				
OBJETIVO OPERATIVO ANUAL	DERFE.IT5.001 Análisis y diagnóstico de las actividades administrativas, funciones y trámites, que coexisten al interior de la DERFE.				
DESCRIPCIÓN	Análisis de los procesos administrativos existentes, a fin de proponer mejoras y simplificación de los flujos de información, con la aprobación de las áreas que integran la DERFE, de conformidad a las normas establecidas por la Dirección Ejecutiva de Administración.				
SUBPROGRAMAS QUE PARTICIPAN	001, 024, 025, 026, 02, 047, 076, 077, 078, 079, 080, 081, 082, 083, 084, 085, 088, 045				
INDICADORES	Q1	Q2	Q3	Q4	
Formatos generados para trámites administrativos	25%	50%	75%	100%	
OBJETIVO OPERATIVO ANUAL	DERFE.IT5.002 Diseñar un mecanismo de presupuestación integral, que vincule las actividades sustantivas				
DESCRIPCIÓN	Revisar, diseñar, instrumentar y dar seguimiento al procedimiento que permita vincular de manera directa las actividades sustantivas de la Dirección Ejecutiva del Registro Federal de Electores con respecto a la programación y ejercicio de los recursos.				
SUBPROGRAMAS QUE PARTICIPAN	001, 024, 025, 026, 027, 047, 076, 077, 078, 079, 080, 081, 082, 083, 084, 085, 088, 045				
INDICADORES	Q1	Q2	Q3	Q4	
Avance en el diseño del mecanismo de presupuestación	25%	50%	75%	100%	
OBJETIVO OPERATIVO ANUAL	DERFE.IT5.003 Generación de documentos e informes presupuestales y de programación de recursos				
DESCRIPCIÓN	Integrar la información de las áreas que conforman la Dirección Ejecutiva del Registro Federal de Electores, con la finalidad de presentar el anteproyecto de Presupuesto ante las instancias correspondientes, así como consolidar la información presupuestal de los recursos asignados, generar los anexos financieros de las entidades con Proceso Electoral Local, así mismo, gestionar y administrar los apoyos proporcionados a los Órganos de Vigilancia.				
SUBPROGRAMAS QUE PARTICIPAN	001, 024, 025, 026, 027, 047, 076, 077, 078, 079, 080, 081, 082, 083, 084, 085, 088, 045				
INDICADORES	Q1	Q2	Q3	Q4	
Concentrado integral de informes de seguimiento presupuestal y de programación de recursos	100%	100%	100%	100%	
OBJETIVO OPERATIVO ANUAL	DERFE.IT5.004 Optimizar y dar seguimiento a los procesos de manera integral considerando el uso de la TIC y los avances tecnológicos				
DESCRIPCIÓN	Diseñar e instrumentar un sistema que permita automatizar los procedimientos administrativos de la Dirección Ejecutiva del Registro Federal de Electores.				
SUBPROGRAMAS QUE PARTICIPAN	001, 024, 025, 026, 027, 047, 076, 077, 078, 079, 080, 081, 082, 083, 084, 085, 088, 045				
INDICADORES	Q1	Q2	Q3	Q4	
Automatización de procesos	25%	50%	75%	100%	

INSTITUTO FEDERAL ELECTORAL

BASES GENERALES DEL PRESUPUESTO 2013

OBJETIVO OPERATIVO ANUAL	DERFE.IT5.005 Proponer lineamientos administrativos ante las instancias correspondientes, que impliquen una mejora.				
DESCRIPCIÓN	Partiendo de un análisis a la normatividad vigente, proponer iniciativas de mejora en los procesos administrativos, a fin de efficientar el tiempo y los recursos de la Dirección Ejecutiva del Registro Federal de Electores, presentando previamente ante las instancias correspondientes las propuestas de mejora sugeridas y atendiendo a las observaciones realizadas a las mismas.				
SUBPROGRAMAS QUE PARTICIPAN	001, 024, 025, 026, 027, 047, 076, 077, 078, 079, 080, 081, 082, 083, 084, 085, 088, 045				
INDICADORES	Q1	Q2	Q3	Q4	
Propuesta de iniciativas de mejora		70%		100%	
OBJETIVO MAPA ESTRATÉGICO	Disponer de espacios físicos adecuados y seguros				
OBJETIVO OPERATIVO ANUAL	DERFE.IT6.001 Diagnosticar el estado actual de las instalaciones de la DERFE.				
DESCRIPCIÓN	Analizar y dictaminar las condiciones de los inmuebles asignados a la DERFE en oficinas centrales y Órganos Desconcentrados, para proponer condiciones que permitan el óptimo aprovechamiento de los recursos económicos, mejores espacios, así como distribución de mobiliario				
SUBPROGRAMAS QUE PARTICIPAN	001, 024, 025, 026, 027, 047, 076, 077, 078, 079, 080, 081, 082, 083, 084, 085				
INDICADORES	Q1	Q2	Q3	Q4	
Distribución de espacios	25%	55%	75%	96%	
OBJETIVO MAPA ESTRATÉGICO	Incrementar la calidad y eficiencia de la actualización y mantenimiento del Padrón Electoral				
OBJETIVO OPERATIVO ANUAL	DERFE.PI1.001 Realizar el análisis del comportamiento del empadronamiento y credencialización, así como pronosticar sus tendencias.				
DESCRIPCIÓN	Mediante las actividades relacionadas con este objetivo se ofrecen elementos para la planeación estratégica, táctica y operativa del empadronamiento y actualización de la credencialización ciudadana, así como elementos para la evaluación y control de los proyectos de la DERFE.				
SUBPROGRAMAS QUE PARTICIPAN	080, 082, 078, 079				
INDICADORES	Q1	Q2	Q3	Q4	
Documentos elaborados	23%	48%	75%	100%	

INSTITUTO FEDERAL ELECTORAL

BASES GENERALES DEL PRESUPUESTO 2013

OBJETIVO OPERATIVO ANUAL	DERFE.PI1.002 Eficientar los procedimientos de la actualización y digitalización cartográfica				
DESCRIPCIÓN	Optimizar los recursos financieros, humanos y tecnológicos asignados para mantener el Marco Geográfico Electoral actualizado, mismo que permitirá llevar a cabo la correcta georeferenciación ciudadana en los MAC's.				
SUBPROGRAMAS QUE PARTICIPAN	081, 025, 024, 045, 076, 047, 078, 082, 084, 085				
INDICADORES	Q1	Q2	Q3	Q4	
Número de procedimientos actualizados.					2
OBJETIVO OPERATIVO ANUAL	DERFE.PI1.003 Fortalecer los mecanismos de identificación de ciudadanos en el Padrón Electoral.				
DESCRIPCIÓN	Dotar de mayores capacidades de identificación de ciudadanos a los Módulos de Atención Ciudadana, utilizando servicios de búsqueda 1:N (donde N corresponde a los registros del Padrón Electoral), de tal forma que se logre su identificación plena en su presencia al momento de la captación del trámite registral. Esto aportará mayor certeza en la identificación.				
SUBPROGRAMAS QUE PARTICIPAN	082, 084, 085, 078, 079				
INDICADORES	Q1	Q2	Q3	Q4	
Avance en el diagnóstico y definición de requerimientos	38%	75%	100%		
OBJETIVO OPERATIVO ANUAL	DERFE.PI1.004 Mantener permanentemente depurado el padrón electoral.				
DESCRIPCIÓN	Planear, organizar, ejecutar, controlar y evaluar las actividades permanentes de la depuración en campo del padrón electoral.				
SUBPROGRAMAS QUE PARTICIPAN	025, 026, 079, 082, 084, 085, 047, 045				
INDICADORES	Q1	Q2	Q3	Q4	
Notificaciones procesadas	25%	50%	75%	85%	
OBJETIVO OPERATIVO ANUAL	DERFE.PI1.005 Cancelar solicitudes de trámites y aplicar las bajas correspondientes				
DESCRIPCIÓN	Cancelar el 100% de las solicitudes de trámite de los ciudadanos que no acudan a la oficina o módulo del Instituto correspondiente a su domicilio a obtener su credencial para votar con fotografía, a más tardar el último día de marzo del segundo año posterior a aquel en que se hayan solicitado.				
SUBPROGRAMAS QUE PARTICIPAN	025, 045, 047, 078, 079, 082, 084				
INDICADORES	Q1	Q2	Q3	Q4	
Bajas aplicadas por cancelación de trámite		100%			

INSTITUTO FEDERAL ELECTORAL

BASES GENERALES DEL PRESUPUESTO 2013

OBJETIVO OPERATIVO ANUAL	DERFE.PI1.006 Conformar, integrar y actualizar la cartografía electoral				
DESCRIPCIÓN	Aplicar los procedimientos de actualización y digitalización cartográfica con la finalidad de mantener un marco geográfico electoral actualizado que permita la correcta georeferencia de los ciudadanos en los MAC's, así como la obtención de productos cartográficos puestos a disposición de la ciudadanía.				
SUBPROGRAMAS QUE PARTICIPAN	081, 025, 024, 045, 076, 047, 078, 082, 084, 085				
INDICADORES	Q1	Q2	Q3	Q4	
Secciones electorales visitadas	25%	50%	75%	100%	
OBJETIVO OPERATIVO ANUAL	DERFE.PI1.007 Priorizar y desarrollar las funcionalidades del SIIRFE requeridas por las áreas usuarias.				
DESCRIPCIÓN	Obtener las necesidades de las áreas usuarias de la DERFE en materia de Sistemas de Información, para priorizar su atención y así contribuir en la eficacia y eficiencia de los Procesos Operativos Sustantivos, mejorando la atención a los ciudadanos, así como la emisión oportuna y con calidad de los productos electorales.				
SUBPROGRAMAS QUE PARTICIPAN	024, 025, 078, 079, 081, 026, 082, 083, 084, 085, 027, 047				
INDICADORES	Q1	Q2	Q3	Q4	
Funcionalidades implementadas en el SIIRFE	25%	50%	75%	100%	
OBJETIVO OPERATIVO ANUAL	DERFE.PI1.008 Mejorar y actualizar el marco normativo procedimental de depuración del padrón electoral.				
DESCRIPCIÓN	Elaboración y actualización de procedimientos y manuales operativos.				
SUBPROGRAMAS QUE PARTICIPAN	047, 025, 079, 082				
INDICADORES	Q1	Q2	Q3	Q4	
Actualización de Procedimientos y elaboración de manuales		11%	78%	100%	
OBJETIVO MAPA ESTRATÉGICO	Incrementar la seguridad y disponibilidad en el acceso a la información registral				
OBJETIVO OPERATIVO ANUAL	DERFE.PI2.001 Actualizar el catálogo de productos y servicios registrales.				
DESCRIPCIÓN	Integrar el Catálogo de Productos y Servicios Electorales de la DERFE.				
SUBPROGRAMAS QUE PARTICIPAN	024, 026, 027, 047, 078, 079, 081, 082, 083, 084, 085				
INDICADORES	Q1	Q2	Q3	Q4	
Avance en la actualización del catálogo				90%	

INSTITUTO FEDERAL ELECTORAL

BASES GENERALES DEL PRESUPUESTO 2013

OBJETIVO OPERATIVO ANUAL	DERFE.PI2.002 Aplicación lineamientos de acceso a la información registral				
DESCRIPCIÓN	Aplicación de los lineamientos en materia de acceso, rectificación, cancelación, oposición, verificación y entrega de los datos personales en posesión de la Dirección Ejecutiva del Registro Federal de Electores, en cumplimiento a los artículos transitorios décimo segundo y décimo quinto del ACUERDO DEL CONSEJO GENERAL CG188/2011 POR EL QUE SE APRUEBA EL REGLAMENTO DEL INSTITUTO FEDERAL ELECTORAL EN MATERIA DE TRANSPARENCIA Y ACCESO A LA INFORMACIÓN PÚBLICA.				
SUBPROGRAMAS QUE PARTICIPAN	024, 025, 026, 027, 047				
INDICADORES	Q1	Q2	Q3	Q4	
Aplicación de los Lineamientos	80%	85%	95%	100%	
OBJETIVO OPERATIVO ANUAL	DERFE.PI2.003 Implantar lineamientos de acceso y verificación de la información registral				
DESCRIPCIÓN	Aplicación de los lineamientos en materia de acceso, rectificación, cancelación, oposición, verificación y entrega de los datos personales en posesión de la Dirección Ejecutiva del Registro Federal de Electores, en cumplimiento a los artículos transitorios décimo segundo y décimo quinto del ACUERDO DEL CONSEJO GENERAL CG188/2011 POR EL QUE SE APRUEBA EL REGLAMENTO DEL INSTITUTO FEDERAL ELECTORAL EN MATERIA DE TRANSPARENCIA Y ACCESO A LA INFORMACIÓN PÚBLICA.				
SUBPROGRAMAS QUE PARTICIPAN	024, 025, 026, 027, 047				
INDICADORES	Q1	Q2	Q3	Q4	
Aplicación de los Lineamientos	80%	85%	95%	100%	
OBJETIVO OPERATIVO ANUAL	DERFE.PI2.004 Implantar procedimientos de gestión de identidad y derechos de acceso a la información registral.				
DESCRIPCIÓN	Diseñar los procedimientos de solicitud, validación y administración de accesos a los servicios de consulta de información, así como de justificación para autorización al uso de la información, con fundamento en lo establecido en los lineamientos de acceso a la información registral.				
SUBPROGRAMAS QUE PARTICIPAN	024, 047, 076, 082, 084, 085				
INDICADORES	Q1	Q2	Q3	Q4	
Avance en el desarrollo del procedimiento de gestión de identidad y derechos de acceso a la información	20%	50%	80%	100%	

INSTITUTO FEDERAL ELECTORAL

BASES GENERALES DEL PRESUPUESTO 2013

OBJETIVO MAPA ESTRATÉGICO	Evolucionar la generación de los listados nominales de electores				
OBJETIVO OPERATIVO ANUAL	DERFE.PI3.001 Realizar una Investigación de Mercado y Estudio de Factibilidad para la actualización de la infraestructura de impresión de listas nominales				
DESCRIPCIÓN	Evaluar las tecnologías de impresión de alto volumen que pudieran ser consideradas para la impresión de las listas nominales de electores				
SUBPROGRAMAS QUE PARTICIPAN	076, 026, 083, 084, 085				
INDICADORES	Q1	Q2	Q3	Q4	
Avance de las actividades para actualizar la infraestructura de impresión	25%	50%	75%	100%	
OBJETIVO OPERATIVO ANUAL	DERFE.PI3.002 Evaluar el establecimiento de la emisión y el ejercicio del voto mediante Lista Nominal de Electores Electrónica				
DESCRIPCIÓN	Analizar el costo beneficio de la emisión de las Listas Nominales en formato digital, privilegiando el uso de los biométricos para identificar al ciudadano.				
SUBPROGRAMAS QUE PARTICIPAN	076, 026, 083, 084, 085				
INDICADORES	Q1	Q2	Q3	Q4	
Avance de la evaluación	25%	50%	75%	100%	
OBJETIVO OPERATIVO ANUAL	DERFE.PI3.003 Integrar una propuesta de reforma para la emisión y ejercicio del voto mediante una Lista Nominal de Electores Electrónica				
DESCRIPCIÓN	Realizar un análisis jurídico-normativo de los aspectos relacionados con la emisión de la Lista Nominal de Electores respecto a la actualización del marco jurídico que tendría que ser reformado.				
SUBPROGRAMAS QUE PARTICIPAN	047, 026, 083				
INDICADORES	Q1	Q2	Q3	Q4	
Avance de la propuesta					100%
OBJETIVO MAPA ESTRATÉGICO	Proporcionar productos y servicios registrales				
OBJETIVO OPERATIVO ANUAL	DERFE.PI4.001 Brindar el servicio de verificación de datos para la conformación de partidos y asociaciones políticas				
DESCRIPCIÓN	Implementar procesos capaces de responder en tiempo real a la demanda de verificación de la autenticidad de los datos de la credencial y proporcionar servicios registrales, en apego a la legislación vigente.				
SUBPROGRAMAS QUE PARTICIPAN	082, 083, 084				
INDICADORES	Q1	Q2	Q3	Q4	
Asambleas para constituir un partido político nacional con servicio de verificación de afiliados del Padrón Electoral		90%		90%	
Ciudadanos afiliados a una organización que son verificados en el Padrón Electoral		95%		95%	

INSTITUTO FEDERAL ELECTORAL

BASES GENERALES DEL PRESUPUESTO 2013

OBJETIVO OPERATIVO ANUAL	DERFE.PI4.002 Elaborar y entregar a los Organismos Electorales Locales las Listas Nominales de Electores de la insaculación, exhibición/revisión y definitivas con fotografía en entidades con Proceso Electoral Local.										
DESCRIPCIÓN	Generar y entregar conforme a lo estipulado en los Anexos Técnicos los productos electorales, tales como, los listados de ciudadanos insaculados, Listas Nominales para exhibición/revisión y Lista Nominal de Electores Definitiva con fotografía a las entidades con Proceso Electoral Local.										
SUBPROGRAMAS QUE PARTICIPAN	025, 047, 026, 076, 082, 083, 084, 085										
INDICADORES											
Entrega de Productos Electorales	<table border="1" style="width: 100%; border-collapse: collapse;"> <thead> <tr> <th style="width: 60%;"></th> <th style="width: 10%;">Q1</th> <th style="width: 10%;">Q2</th> <th style="width: 10%;">Q3</th> <th style="width: 10%;">Q4</th> </tr> </thead> <tbody> <tr> <td></td> <td style="text-align: center;">6</td> <td style="text-align: center;">42</td> <td></td> <td></td> </tr> </tbody> </table>		Q1	Q2	Q3	Q4		6	42		
	Q1	Q2	Q3	Q4							
	6	42									
OBJETIVO MAPA ESTRATÉGICO	Optimizar la producción y distribución de la credencial segura										
OBJETIVO OPERATIVO ANUAL	DERFE.P15.001 Rediseñar el proceso de producción y distribución de la credencial										
DESCRIPCIÓN	Analizar, evaluar y rediseñar el proceso de producción y distribución de la credencial para optimizar el tiempo de entrega de dicho instrumento registral.										
SUBPROGRAMAS QUE PARTICIPAN	076, 026, 082, 083, 084, 085										
INDICADORES											
Avance del rediseño del proceso de producción y distribución de la credencial	<table border="1" style="width: 100%; border-collapse: collapse;"> <thead> <tr> <th style="width: 60%;"></th> <th style="width: 10%;">Q1</th> <th style="width: 10%;">Q2</th> <th style="width: 10%;">Q3</th> <th style="width: 10%;">Q4</th> </tr> </thead> <tbody> <tr> <td></td> <td style="text-align: center;">25%</td> <td style="text-align: center;">75%</td> <td style="text-align: center;">100%</td> <td></td> </tr> </tbody> </table>		Q1	Q2	Q3	Q4		25%	75%	100%	
	Q1	Q2	Q3	Q4							
	25%	75%	100%								
OBJETIVO OPERATIVO ANUAL	DERFE.P15.002 Establecer convenios para el acceso a nuevas tecnologías para credenciales con instituciones educativas										
DESCRIPCIÓN	Establecer convenios con instituciones públicas y privadas para el acceso a nuevas tecnologías que permitan mantener actualizada a la Credencial y su esquema de producción y distribución.										
SUBPROGRAMAS QUE PARTICIPAN	026, 076, 082, 083, 084, 085										
INDICADORES											
Convenios celebrados	<table border="1" style="width: 100%; border-collapse: collapse;"> <thead> <tr> <th style="width: 60%;"></th> <th style="width: 10%;">Q1</th> <th style="width: 10%;">Q2</th> <th style="width: 10%;">Q3</th> <th style="width: 10%;">Q4</th> </tr> </thead> <tbody> <tr> <td></td> <td></td> <td style="text-align: center;">2</td> <td></td> <td></td> </tr> </tbody> </table>		Q1	Q2	Q3	Q4			2		
	Q1	Q2	Q3	Q4							
		2									
OBJETIVO OPERATIVO ANUAL	DERFE.P15.003 Establecer convenios para evaluar la Credencial										
DESCRIPCIÓN	Establecer convenios con instituciones educativas para que la credencial sea evaluada con base al cumplimiento de estándares internacionales en cuanto a su conformación física y durabilidad, así como para el acceso de nuevas tecnologías.										
SUBPROGRAMAS QUE PARTICIPAN	026, 076, 082, 083, 084, 085										
INDICADORES											
Convenios celebrados	<table border="1" style="width: 100%; border-collapse: collapse;"> <thead> <tr> <th style="width: 60%;"></th> <th style="width: 10%;">Q1</th> <th style="width: 10%;">Q2</th> <th style="width: 10%;">Q3</th> <th style="width: 10%;">Q4</th> </tr> </thead> <tbody> <tr> <td></td> <td></td> <td style="text-align: center;">1</td> <td style="text-align: center;">2</td> <td></td> </tr> </tbody> </table>		Q1	Q2	Q3	Q4			1	2	
	Q1	Q2	Q3	Q4							
		1	2								

INSTITUTO FEDERAL ELECTORAL

BASES GENERALES DEL PRESUPUESTO 2013

OBJETIVO OPERATIVO ANUAL	DERFE.P15.004 Establecer un proceso de mejora continua de la producción y distribución de la Credencial				
DESCRIPCIÓN	Evaluar e identificar nuevas tecnologías en la producción de documentos de identidad, con la finalidad de realizar una mejora continua en la producción de credenciales que permitan seguir disminuyendo el tiempo de producción y distribución de la credencial				
SUBPROGRAMAS QUE PARTICIPAN	076, 026, 082, 083, 084, 085				
INDICADORES		Q1	Q2	Q3	Q4
Avance de la evaluación del proceso de mejora continúa de la producción y distribución de la Credencial					
				50%	95%
OBJETIVO MAPA ESTRATÉGICO	Modernizar y mejorar los servicios de Atención Ciudadana				
OBJETIVO OPERATIVO ANUAL	DERFE.P16.001 Elaborar los procedimientos operativos para la actualización del Padrón Electoral y Lista Nominal				
DESCRIPCIÓN	Elaborar y actualizar los procedimientos y manuales operativos para su instrumentación en los órganos desconcentrados y módulos de atención ciudadana.				
SUBPROGRAMAS QUE PARTICIPAN	025, 045, 078, 082, 084				
INDICADORES		Q1	Q2	Q3	Q4
Validación de aplicaciones					
					100%
OBJETIVO OPERATIVO ANUAL	DERFE.P16.002 Revisar y actualizar el modelo de imagen institucional de los diferentes puntos de atención ciudadana				
DESCRIPCIÓN	Transformar los servicios prestados en: universales, versátiles con estándares de calidad y eficientes, utilizando la tecnología y mejores prácticas.				
SUBPROGRAMAS QUE PARTICIPAN	025, 027, 077, 078, 045, 047				
INDICADORES		Q1	Q2	Q3	Q4
Quejas de la ciudadanía					
		1%	1%	1%	1%
OBJETIVO OPERATIVO ANUAL	DERFE.P16.003 Definir los requerimientos y dar seguimiento a la operación de los Módulos de Atención Ciudadana.				
DESCRIPCIÓN	Realizar la planeación de la infraestructura, la logística, el seguimiento y supervisión de la operación de los módulos de atención ciudadana, con estándares de calidad, utilizando la tecnología y mejores prácticas.				
SUBPROGRAMAS QUE PARTICIPAN	025, 026, 027, 045, 076, 078, 080, 084, 085				
INDICADORES		Q1	Q2	Q3	Q4
Índice de trámites atendidos sobre el pronóstico					
		25%	50%	75%	100%

121. UNIDAD TÉCNICA DE PLANEACIÓN

PROGRAMA GENERAL

PO01. Planeación, innovación, seguimiento y evaluación.

SUBPROGRAMAS

CENTRALES

001. Dirección y Apoyo Administrativo
070. Dirección de Planeación Estratégica

071. Dirección Soporte a la Ejecución de Estrategias
086. Dirección de Innovación y Mejora de la Gestión

MAPA ESTRATÉGICO DE LA UNIDAD TÉCNICA DE PLANEACIÓN 2013-2015

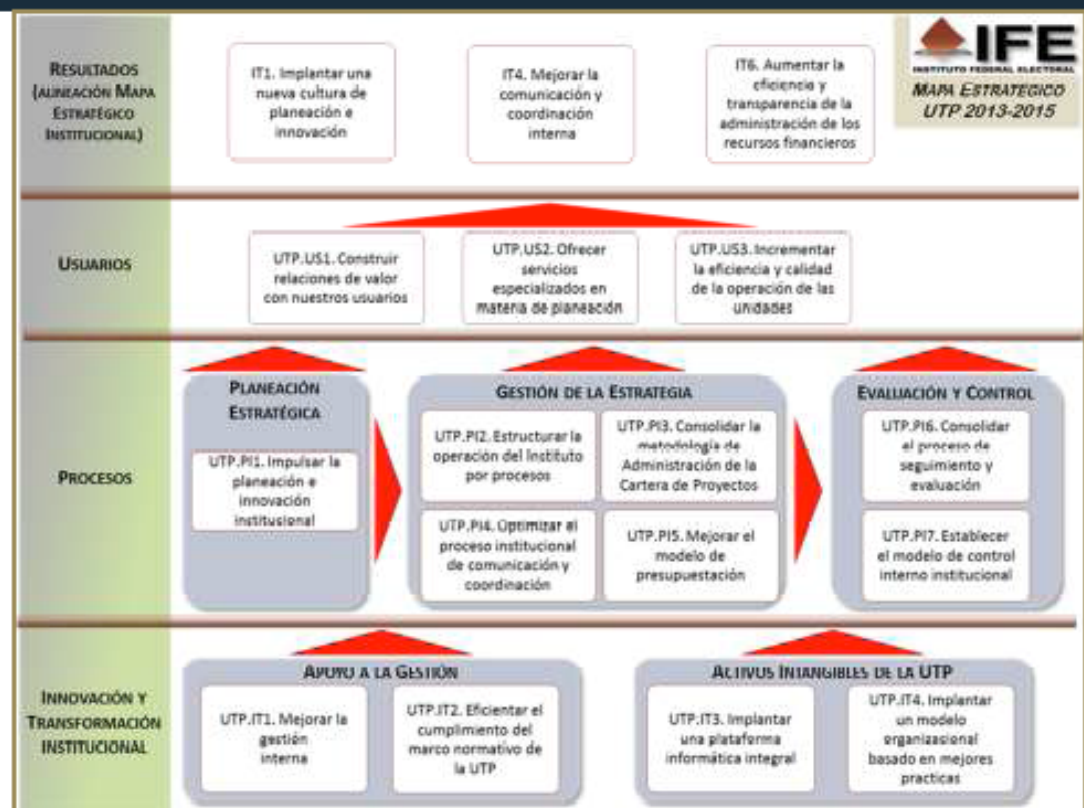

PLANEACIÓN TÁCTICA (INICIATIVAS)	
PROYECTO ESTRATÉGICO	Innovación y cambio institucional
PROYECTO ESPECÍFICO	IN30300 Formación y desarrollo en la cultura de planeación
OBJETIVO	Continuar con la especialidad en planeación iniciada en 2012 y la capacitación del personal del Instituto en la disciplina de Administración de Proyectos.
ALCANCE	Concluir los cuatro módulos restantes de la Especialidad de Planeación, organizar eventos en materia de Administración de Proyectos para promover el intercambio de experiencias inter e intra institucionales en el sector público, así como impulsar la formación del personal que cuente con el perfil para obtener su certificación.
VIGENCIA	01/01/2013 31/12/2013
ENTREGABLES	IN30301 Especialidad presencial en planeación
	IN30302 Fortalecimiento de la administración de proyectos
PROYECTO ESPECÍFICO	IN30400 Implementación del Nuevo Modelo Organizacional
OBJETIVO	Desarrollar e implementar un nuevo modelo organizacional en el Instituto, basado en los siguientes ejes: Administración por Procesos, Gestión del Cambio, Control Interno, Comunicación y Coordinación.
ALCANCE	Documentar y proponer mejoras a los procesos de DERFE, DEA, UNICOM, UTP y DESPE, así como la aplicación de un modelo de Gestión del Cambio y Control Interno. Realizar el análisis de la estructura organizacional y salarial con base en criterios previamente establecidos y acordes a las necesidades del Instituto.
VIGENCIA	01/01/2013 31/12/2013
ENTREGABLES	IN30401 Administración por procesos
	IN30402 Gestión del Cambio
	IN30403 Comunicación y coordinación interna
	IN30404 Control Interno
	IN30405 Estructura organizacional y salarial

PROYECTO ESPECÍFICO	IN30500	Implementación del modelo de planeación y plataforma informática para la gestión de la estrategia
OBJETIVO		Implementar el Modelo Integral de Planeación Institucional en las Direcciones Ejecutiva y Unidades Técnicas para dar cumplimiento al Acuerdo del Consejo General No. CG615/2012
ALCANCE		Se requiere que en 2013 todas la Direcciones Ejecutivas y Unidades Técnicas tengan implementado el modelo de planeación aprobado por el Consejo General del IFE, y se cuente con la plataforma informática que apoye dicha implantación, además de iniciar actividades para integrar a Órganos Desconcentrados en esta iniciativa.
VIGENCIA	01/01/2013	31/12/2013
ENTREGABLES	IN30501	Contratación y continuidad del servicio de la plataforma informática de Balanced Scorecard
	IN30502	Implementación del modelo de planeación en áreas centrales del Instituto

PLANEACIÓN OPERATIVA					
OBJETIVO MAPA ESTRATÉGICO	Mejorar la gestión interna				
OBJETIVO OPERATIVO ANUAL	UTP.IT1.001 Implementar el catálogo de trámites y servicios de la gestión interna				
DESCRIPCIÓN	Crear una herramienta de apoyo que permita identificar con claridad los trámites y servicios que ofrece la secretaría técnica, así como los requisitos, el procedimiento y tiempos de respuesta de cada uno de ellos.				
SUBPROGRAMAS QUE PARTICIPAN	001, 070, 071, 086				
INDICADORES	Q1	Q2	Q3	Q4	
Índice de trámites y servicios atendidos en tiempo			100%	100%	
OBJETIVO MAPA ESTRATÉGICO	Eficientar el cumplimiento del marco normativo de la UTP				
OBJETIVO OPERATIVO ANUAL	UTP.IT2.001 Implementar un esquema de seguimiento y evaluación				
DESCRIPCIÓN	Apoyar el cumplimiento en tiempo y forma de los acuerdos que son competencia de la UTP, a través de la implementación de un modelo preventivo de seguimiento y evaluación. Los acuerdos son aquellos que son derivados de Consejo General, Junta General Ejecutiva, Comité de Planeación Institucional y Comisiones de Consejo General				
SUBPROGRAMAS QUE PARTICIPAN	001				
INDICADORES	Q1	Q2	Q3	Q4	
Avance en la implementación del modelo	10%	40%	70%	100%	

INSTITUTO FEDERAL ELECTORAL

BASES GENERALES DEL PRESUPUESTO 2013

OBJETIVO MAPA ESTRATÉGICO	Implantar una plataforma informática integral				
OBJETIVO OPERATIVO ANUAL	UTP.IT3.001 Mantener la infraestructura TIC				
DESCRIPCIÓN	Establecer las acciones necesarias para garantizar que la plataforma de TIC (hardware y software) instalada en la UTP cuente con el soporte técnico adecuado				
SUBPROGRAMAS QUE PARTICIPAN	001, 070, 071, 086				
INDICADORES	Q1	Q2	Q3	Q4	
Índice de disponibilidad de la plataforma de TIC	90%	90%	90%	90%	
OBJETIVO OPERATIVO ANUAL	UTP.IT3.002 Evaluar TIC y proponer mejoras				
DESCRIPCIÓN	Analizar y valorar la infraestructura de Tecnologías de Información y Comunicaciones de la Unidad Técnica de Planeación e identificar tecnologías nuevas y de vanguardia que nos permitan mantenernos actualizados y que sean las adecuadas y que nos mantengan vigentes				
SUBPROGRAMAS QUE PARTICIPAN	001, 070, 071, 086				
INDICADORES	Q1	Q2	Q3	Q4	
Propuestas viables a implementar		2		4	
OBJETIVO MAPA ESTRATÉGICO	Implantar un modelo organizacional basado en mejores prácticas				
OBJETIVO OPERATIVO ANUAL	UTP.IT4.001 Modelo organizacional basado en mejores prácticas				
DESCRIPCIÓN	Desarrollar el capital humano				
SUBPROGRAMAS QUE PARTICIPAN	001, 070, 071, 086				
INDICADORES	Q1	Q2	Q3	Q4	
Personal con capacidades requeridas desarrolladas		80%	80%	80%	
OBJETIVO MAPA ESTRATÉGICO	Impulsar la planeación e innovación institucional				
OBJETIVO OPERATIVO ANUAL	UTP.PI1.001 Actualizar el Sistema Integral de Planeación, Seguimiento y Evaluación Institucional				
DESCRIPCIÓN	Analizar y mantener actualizado el Sistema Integral de Planeación, Seguimiento y Evaluación Institucional, de conformidad al grado de madurez de sus componentes y al entorno institucional.				
SUBPROGRAMAS QUE PARTICIPAN	001, 070, 071, 086				
INDICADORES	Q1	Q2	Q3	Q4	
avance en la actualización SIPSEI		10%	50%	100%	

INSTITUTO FEDERAL ELECTORAL

BASES GENERALES DEL PRESUPUESTO 2013

OBJETIVO OPERATIVO ANUAL	UTP.PI1.002 Consolidar el Comité de Planeación Institucional				
DESCRIPCIÓN	Establecer estrategias que permitan posicionar al Comité de Planeación Institucional, como el foro preferente de análisis y discusión de los temas estratégicos del Instituto				
SUBPROGRAMAS QUE PARTICIPAN	001, 070				
INDICADORES	Q1	Q2	Q3	Q4	
Índice de temas analizados	100%	100%	100%	100%	
Documentación entregada en tiempo y forma	100%	100%	100%	100%	

OBJETIVO MAPA ESTRATÉGICO	Consolidar la metodología de Administración de la Cartera de Proyectos				
OBJETIVO OPERATIVO ANUAL	UTP.PI3.001 Mejorar la operación de la Plataforma para la Administración de Proyectos del IFE				
DESCRIPCIÓN	Optimizar el uso de la Plataforma Informática para la Administración de Proyectos mediante la cual se da seguimiento a la Cartera Institucional de Proyectos, a fin de generar información relevante para los responsables e involucrados.				
SUBPROGRAMAS QUE PARTICIPAN	071				
INDICADORES	Q1	Q2	Q3	Q4	
Reportes automatizados		50%	60%	70%	

OBJETIVO OPERATIVO ANUAL	UTP.PI3.002 Consolidación de la operación de la Administración de Proyectos				
DESCRIPCIÓN	Documentar los procesos de la Administración de la Cartera de Proyectos				
SUBPROGRAMAS QUE PARTICIPAN	071				
INDICADORES	Q1	Q2	Q3	Q4	
Procesos integrados en el Modelo Administración de Procesos	10%	40%	80%	100%	

OBJETIVO OPERATIVO ANUAL	UTP.PI3.003 Mejorar la Administración de la Cartera de Proyectos				
DESCRIPCIÓN	Dar seguimiento a la Cartera de Proyectos, generando herramientas que faciliten la operación de los proyectos e información constante para la toma de decisiones de los interesados				
SUBPROGRAMAS QUE PARTICIPAN	071				
INDICADORES	Q1	Q2	Q3	Q4	
Actualización de proyectos	90%	90%	95%	100%	

INSTITUTO FEDERAL ELECTORAL

BASES GENERALES DEL PRESUPUESTO 2013

OBJETIVO MAPA ESTRATÉGICO	Mejorar el modelo de presupuestación				
OBJETIVO OPERATIVO ANUAL	UTP.PI5.001 Implementar el nuevo modelo de presupuestación				
DESCRIPCIÓN	Evaluar el modelo actual de Presupuestación y el piloto implementado en UTP, para mejorar el nuevo modelo y ampliar su implementación				
SUBPROGRAMAS QUE PARTICIPAN	001, 070, 071, 086				
INDICADORES	Q1	Q2	Q3	Q4	
Avance en la primera fase de implementación del modelo	20%	60%	90%	100%	
OBJETIVO MAPA ESTRATÉGICO	Establecer el modelo de control interno institucional				
OBJETIVO OPERATIVO ANUAL	UTP.PI7.001 Mejorar la administración de las observaciones de los órganos fiscalizadores				
DESCRIPCIÓN	Revisar y analizar las actividades de coordinación, seguimiento, control y acompañamiento brindadas a las áreas para definir las mejoras al proceso				
SUBPROGRAMAS QUE PARTICIPAN	086, 001				
INDICADORES	Q1	Q2	Q3	Q4	
Atención de las observaciones históricas	25%	50%	75%	100%	
Control de auditorias	100%	100%	100%	100%	
OBJETIVO OPERATIVO ANUAL	UTP.PI7.002 Estructurar un Modelo de Control Interno				
DESCRIPCIÓN	Diseñar, difundir e iniciar el establecimiento del modelo de Control Interno				
SUBPROGRAMAS QUE PARTICIPAN	086, 001				
INDICADORES	Q1	Q2	Q3	Q4	
Diseño del Modelo de Control Interno	50%	100%			

112. DIRECCIÓN EJECUTIVA DE PRERROGATIVAS Y PARTIDOS POLÍTICOS

PROGRAMA GENERAL

R009. Otorgamiento de prerrogativas a partidos políticos, fiscalización de sus recursos y administración de los tiempos del estado en radio y televisión.

SUBPROGRAMAS

CENTRALES

001. Dirección y Apoyo Administrativo	063. Dirección de Verificación y Monitoreo
028. Dirección de Partidos Políticos y Financiamiento	064. Dirección de Análisis e Integración
030. Dirección de Pautado, Producción y Distribución de Materiales	

JUNTAS LOCALES EJECUTIVAS

067. Centros de Verificación y Monitoreo

JUNTAS DISTRITALES EJECUTIVAS

067. Centros de Verificación y Monitoreo

PLANEACIÓN TÁCTICA (INICIATIVAS)

PROYECTO ESTRATÉGICO	Desarrollo de los valores democráticos, promoción de la participación ciudadana y la educación cívica		
PROYECTO ESPECÍFICO	VD20900	Certificación de Asambleas Estatales, Distritales y Nacionales Constitutivas para el registro de PPN	
OBJETIVO	Coordinar las actividades vinculadas al procedimiento de certificación de Asambleas Estatales, Distritales y Nacionales Constitutivas de las asociaciones que notifiquen su interés de obtener el registro como partido político nacional a efecto de cumplir con la normatividad aplicable.		
ALCANCE	La Dirección Ejecutiva recibirá la programación de asambleas de las organizaciones interesadas en obtener su registro como partido político, una vez que se haya analizado el escrito de notificación, y éste haya procedido, la Dirección capturará la programación de las asambleas en el subsistema desarrollado para tal efecto por la UNICOM y llevará un seguimiento puntual sobre la celebración, cancelación o reprogramación de las mismas que las organizaciones comuniquen al Instituto. La Dirección elaborará oficios designando a los Vocales que certificarán la celebración de las Asambleas, y dará un seguimiento puntual el día del evento, ya sea de manera telefónica o en su caso, a través del personal de apoyo que asistirá al mismo. Apoyarán a los órganos desconcentrados en las actividades que debe realizar con anterioridad al evento; proporcionando manuales con los procedimientos para la certificación, y durante y posterior al evento, el personal del órgano desconcentrado capturará en el sistema un reporte y en caso, de llevarse a cabo la asamblea, elaborará el acta respectiva, misma que tendrá el visto bueno de la Dirección.		
VIGENCIA	07/01/2013	31/12/2013	
ENTREGABLES	VD20901	Capacitación a órganos desconcentrados	
	VD20902	Personal de honorarios	
	VD20903	Reporte sobre el seguimiento y verificación de asambleas	

PROYECTO ESPECÍFICO	VD21000	Sistema de Información de Partidos y Agrupaciones Políticas Nacionales.
OBJETIVO		Implementar junto con la UNICOM un sistema informático que vincule 3 procesos de revisión, es decir desarrollar 3 subsistemas relativos al registro de partidos, agrupaciones políticas y verificación del padrón de militantes de los partidos políticos, sistema informático que en su conjunto busca que la autoridad cuente con mejores herramientas para eficientar sus actividades y transparentar a la ciudadanía los procesos de registro y verificación de datos.
ALCANCE		Realizar las pruebas necesarias a los sistemas y trabajar en conjunto con la UNICOM a efecto de contar con los sistemas informáticos en tiempo y forma
VIGENCIA		01/01/2013 31/03/2013
ENTREGABLES	VD21001	Sistema de Información de Partidos y Agrupaciones Políticas Nacionales.
PROYECTO ESTRATÉGICO	Innovación y cambio institucional	
PROYECTO ESPECÍFICO	IN50900	Mantenimiento y mejora a la infraestructura del Sistema Integral de Verificación y Monitoreo
OBJETIVO		Asegurar el correcto funcionamiento de los equipos que conforman la infraestructura tecnológica de los CEVEM y el CENACOM así como del SIVEM, a través de la ejecución de actividades de reparación, instalación o sustitución de equipo y actualización o mejora de los componentes de software que integran el sistema para mantener la disponibilidad y continuidad de los servicios que permiten cumplir con el proceso de verificación y monitoreo de radio y televisión
ALCANCE		Realizar el mantenimiento y las actividades necesarias para conservar la correcta operación de la infraestructura tecnológica de los Centros de Cómputo (Site) que se encuentran en los CEVEM y el CENACOM.
VIGENCIA		01/01/2013 31/12/2013
ENTREGABLES	IN50901	Póliza de garantía para extensión de garantía de servidores
	IN50902	Oficio de inicio Soporte software Volicon y Xendata
	IN50903	Oficio de inicio de instalación de aires acondicionados en los CEVEM
	IN50904	Oficio de inicio de adecuaciones al site DF
	IN50905	Licencias de Software

INSTITUTO FEDERAL ELECTORAL

BASES GENERALES DEL PRESUPUESTO 2013

PROYECTO ESPECÍFICO	INS1500	Readecuación y Transición Tecnológica del Centro de Producción
	OBJETIVO	Readecuar el Centro de Producción y dotarlo de equipos que permitan su transición digital para asegurar su estabilidad y continuidad de operación, de tal suerte que permita al IFE cumplir con sus obligaciones como administrador único de los tiempos del Estado.
	ALCANCE	El alcance representa el trabajo que debe realizarse en el 2013 para llegar al objetivo que persigue el proyecto.
	VIGENCIA	04/02/2013 15/11/2013
	ENTREGABLES	INS1501 Integrar la documentación correspondiente para llevar a cabo el Proceso de Licitación Pública. INS1502 Instalación de Sitio alternativo de Producción INS1503 Desmantelamiento del Centro de Producción INS1504 Remodelación de Áreas de Trabajo INS1505 Instalación de Aires Acondicionados INS1506 Instalación Eléctrica INS1507 Construcción de Mobiliario y Canalizaciones INS1508 Montaje de Equipos, Construcción de Mobiliario y Canalizaciones INS1509 Tendido de Cableado INS1510 Configuración y puesta en Marcha INS1511 Entrega de Proyecto
PROYECTO ESPECÍFICO	INS1600	Reforzamiento institucional para la ATE en radio y televisión en los PEL 2013
	OBJETIVO	Contar con personal suficiente para que el IFE pueda cumplir con la organización de 14 elecciones locales en 2013 y con el ejercicio de las prerrogativas de acceso a la radio y la televisión durante periodos no electorales.
	ALCANCE	Llevar a cabo el proceso administrativo correspondiente al Reclutamiento, Selección y Contratación de personal con base en los lineamientos establecidos por el Instituto Federal Electoral.
	VIGENCIA	01/01/2013 31/07/2013
	ENTREGABLES	INS1601 Documentación previa a contratación INS1602 Contratación de personal INS1603 Contratación de personal

PROYECTO ESPECÍFICO	INS1700 Adecuaciones tecnológicas del SIVeM para el monitoreo de señales de radio y televisión digitales
OBJETIVO	Ampliar las capacidades del Sistema Integral de Verificación y Monitoreo a fin de poder monitorear señales de radio y televisión digital
ALCANCE	Implementar adecuaciones técnicas relacionadas con la migración de señales a formato digital para adecuar la infraestructura de los CEVEM y el CENACOM con nuevas arquitecturas tecnológicas
VIGENCIA	02/02/2013 30/05/2013
ENTREGABLES	INS1701 Oficio de inicio de Proyecto para el monitoreo de TV y Radio digital

PLANEACIÓN OPERATIVA

TEMA	Ministración del financiamiento público por actividades ordinarias			
OBJETIVO OPERATIVO ANUAL	112.01.001 Otorgar en tiempo y forma el financiamiento público a los partidos políticos de conformidad con la normatividad aplicable			
DESCRIPCIÓN	Ministrar los recursos por concepto de financiamiento público por actividades ordinarias a los partidos una vez que se aplican las multas y deducciones en cumplimiento de lo ordenado por la autoridad competente.			
SUBPROGRAMAS QUE PARTICIPAN	028, 001			
INDICADORES	Q1	Q2	Q3	Q4
Ministraciones entregadas	25%	50%	75%	100%

TEMA	Análisis de notificaciones de intención de las organizaciones que pretenden constituirse como partido político nacional			
OBJETIVO OPERATIVO ANUAL	112.02.001 Determinar la correcta integración de las notificaciones de intención			
DESCRIPCIÓN	Garantizar la certeza, transparencia y completo apego a la legalidad a las organizaciones que notifiquen su interés de obtener su registro como partido político nacional			
SUBPROGRAMAS QUE PARTICIPAN	028			
INDICADORES	Q1	Q2	Q3	Q4
Notificaciones de intención verificadas		100%		

TEMA	Trámite de franquicias postales y telegráficas			
OBJETIVO OPERATIVO ANUAL	112.03.001 Otorgar con la debida oportunidad la prerrogativa a los representantes de partidos políticos y funcionarios electorales			
DESCRIPCIÓN	Recibir las solicitudes de franquicias por parte de los partidos y funcionarios del IFE, y proceder a la verificación de datos y una vez validados tramitar la obtención de la franquicia ante los organismos competentes			
SUBPROGRAMAS QUE PARTICIPAN	028			
INDICADORES	Q1	Q2	Q3	Q4
Franquicias postales y telegráficas tramitadas ante los organismos competentes	100%	100%	100%	100%

INSTITUTO FEDERAL ELECTORAL

BASES GENERALES DEL PRESUPUESTO 2013

TEMA	Administración de los tiempos del Estado en radio y televisión				
OBJETIVO OPERATIVO ANUAL	112.04.001 Optimizar la notificación de las órdenes de transmisión y promocionales a los medios que emiten su señal desde el D.F.				
DESCRIPCIÓN	Implementar un mecanismo de control de la notificación de órdenes de transmisión y materiales de audio y video a los concesionarios y permisionarios que emiten su señal desde el DF a nivel nacional (oficina central).				
SUBPROGRAMAS QUE PARTICIPAN	030, 001				
INDICADORES	Q1	Q2	Q3	Q4	
Notificación de órdenes de transmisión y materiales de audio y video en el Distrito Federal	90%	92%	94%	95%	
OBJETIVO OPERATIVO ANUAL	112.04.002 Eficientar la entrega de dictámenes a partidos políticos y autoridades electorales en el tiempo y forma que determine el CRTV (acuerdo).				
DESCRIPCIÓN	Entregar los dictámenes a partidos políticos y autoridades electorales en el tiempo y forma establecidos en el respectivo acuerdo de Comité de Radio y Televisión.				
SUBPROGRAMAS QUE PARTICIPAN	030				
INDICADORES	Q1	Q2	Q3	Q4	
Dictámenes entregados en tiempo y forma	100%	100%	100%	100%	
OBJETIVO OPERATIVO ANUAL	112.04.003 Alcanzar la notificación de las pautas ordinarias en el plazo reglamentario.				
DESCRIPCIÓN	Notificar las pautas ordinarias dentro del plazo reglamentario.				
SUBPROGRAMAS QUE PARTICIPAN	030, 001.VEL				
INDICADORES	Q1	Q2	Q3	Q4	
Notificación de pautas ordinarias a concesionarios y permisionarios dentro del plazo reglamentario.		90%		95%	
OBJETIVO OPERATIVO ANUAL	112.04.005 Preservar la notificación oportuna de convocatorias a las sesiones de Comité de Radio y Televisión.				
DESCRIPCIÓN	Preservar la notificación oportuna de convocatorias a las sesiones de Comité de Radio y Televisión. Por notificación oportuna se entiende que estas se realicen de conformidad con los plazos y formalidades que establece el Reglamento de Sesiones del Comité de Radio y Televisión.				
SUBPROGRAMAS QUE PARTICIPAN	064				
INDICADORES	Q1	Q2	Q3	Q4	
Convocatorias notificadas oportunamente		100%		100%	

INSTITUTO FEDERAL ELECTORAL

BASES GENERALES DEL PRESUPUESTO 2013

OBJETIVO OPERATIVO ANUAL	112.04.006 Preservar los niveles de calidad en la elaboración de proyectos de acuerdo en materia de administración de los tiempos del Estado en radio y televisión.				
DESCRIPCIÓN	Preservar los niveles de calidad en la elaboración de los proyectos de acuerdo del Consejo General (CG), Junta General Ejecutiva (JGE) y Comité de Radio y Televisión (CRT) en materia de administración de los tiempos del Estado en radio y televisión.				
SUBPROGRAMAS QUE PARTICIPAN	064, 030, 063				
INDICADORES		Q1	Q2	Q3	Q4
Acuerdos aprobados			100%		100%
OBJETIVO OPERATIVO ANUAL	112.04.007 Preservar la oportuna notificación de los requerimientos de información a concesionarios y permisionarios de radio y televisión en el Distrito Federal.				
DESCRIPCIÓN	Notificación en tiempo de los requerimientos de información por presuntos incumplimientos a la pauta ordenada por el Instituto que se realiza a los concesionarios y permisionarios de radio y televisión que son notificados en el Distrito Federal conforme a los plazos que establece el Reglamento de Radio y Televisión en Materia Electoral				
SUBPROGRAMAS QUE PARTICIPAN	064, 001				
INDICADORES		Q1	Q2	Q3	Q4
Notificaciones en tiempo de los requerimientos a concesionarios y permisionarios de radio y televisión que se notifican en el Distrito Federal.			100%		100%
TEMA	Monitoreo y Verificación de Señales de Radio y TV				
OBJETIVO OPERATIVO ANUAL	112.05.001 Atender oportunamente los requerimientos de información sobre verificación y monitoreo de señales de radio y TV				
DESCRIPCIÓN	Elaborar en tiempo y forma los reportes de verificación que atienden los requerimientos de información solicitados.				
SUBPROGRAMAS QUE PARTICIPAN	064, JLE.001, 063				
INDICADORES		Q1	Q2	Q3	Q4
Requerimientos de información entregados por periodo		100%	100%	100%	100%
OBJETIVO OPERATIVO ANUAL	112.05.002 Generar los productos de información sobre verificación y monitoreo de señales de radio y TV de acuerdo a los calendarios de entrega establecidos.				
DESCRIPCIÓN	Elaborar reportes e informes de cumplimiento sobre la transmisión de promocionales pautados y no pautados por el Instituto.				
SUBPROGRAMAS QUE PARTICIPAN	063, 001.VEL, 064				
INDICADORES		Q1	Q2	Q3	Q4
Productos entregados		100%	100%	100%	100%
Tiempo de entrega de productos generados		100%	100%	100%	100%

INSTITUTO FEDERAL ELECTORAL

BASES GENERALES DEL PRESUPUESTO 2013

TEMA	Acceso a la Información Pública				
OBJETIVO OPERATIVO ANUAL	112.06.001 Preservar la atención oportuna de las solicitudes de acceso a la información pública.				
DESCRIPCIÓN	Preservar la atención oportuna de las solicitudes de acceso a la información pública en términos de lo dispuesto por el Reglamento del Instituto Federal Electoral en Materia de Acceso a la Información Pública. Se entiende por solicitudes atendidas oportunamente aquellas que se realizan conforme a los plazos que establece el Reglamento en la materia.				
SUBPROGRAMAS QUE PARTICIPAN	064, 028, 030, 063, 001				
INDICADORES		Q1	Q2	Q3	Q4
Solicitudes atendidas oportunamente		100%	100%	100%	100%

113. DIRECCIÓN EJECUTIVA DE ORGANIZACIÓN ELECTORAL

PROGRAMA GENERAL

R002. Organización electoral federal.

SUBPROGRAMAS

CENTRALES

001. Dirección y Apoyo Administrativo

031. Dirección de Estadística y Documentación Electoral

JUNTAS LOCALES EJECUTIVAS

043. Vocalía de Organización Electoral

032. Dirección de Operación Regional

033. Dirección de Planeación y Seguimiento

JUNTAS DISTRITALES EJECUTIVAS

043. Vocalía de Organización Electoral

PLANEACIÓN TÁCTICA (INICIATIVAS)

PROYECTO ESTRATÉGICO	Desarrollo de los valores democráticos, promoción de la participación ciudadana y la educación cívica		
	PROYECTO ESPECÍFICO	VD20200	Difusión de la Estadística Electoral
	OBJETIVO	Difundir ampliamente entre la ciudadanía la publicación de la estadística de resultados de las elecciones federales 2011-2012, a través de la incorporación del Sistema Informático desarrollado ex profeso en la página institucional de internet, y mediante la distribución a los investigadores del tema electoral y autoridades relacionadas con la materia electoral, de una versión instalable de la misma aplicación contenida en disco compacto, con el fin de fortalecer la confianza ciudadana sobre el proceso electoral, e incrementar la cultura democrática mediante la divulgación de las cifras estadísticas que sustentan la elección de los integrantes de los poderes ejecutivo y legislativo del país.	
	ALCANCE	Durante el primer semestre de 2013 se organizarán un evento nacional y cinco eventos estatales para difundir el contenido y el uso del Sistema de Consulta de la Estadística de las Elecciones Federales 2012 (SICEEF 2012), con énfasis en la promoción del uso de la versión para internet.	
	VIGENCIA	07/01/2013 30/06/2013	
	ENTREGABLES	VD20201	Informe de la producción de CDs del SICEEF 2011-2012
		VD20202	Informe de la organización de eventos de difusión del SICEEF 2011-2012
		VD20203	Publicación del SICEEF 2011-2012 en internet

INSTITUTO FEDERAL ELECTORAL

BASES GENERALES DEL PRESUPUESTO 2013

PROYECTO ESPECÍFICO	VD20300 Documentación y Materiales Electorales	
OBJETIVO	Elaborar los diseños preliminares de la documentación y materiales electorales, previo al Proceso Electoral Federal 2014-2015, para efectuar pruebas de su llenado y funcionalidad en 2014, y después ser sometidos a la aprobación del Consejo General del Instituto Federal Electoral. Supervisar la destrucción de la documentación electoral de las elecciones federales de 2012, en lo relativo a los paquetes electorales conservados en 2012, por haber sido seleccionados muestralmente para la realización de estudios por parte del Instituto Federal Electoral, y a otra documentación electoral diferente a las boletas; elaborando el proyecto de acuerdo, así como los lineamientos y dando seguimiento a la aplicación de los mismos, realizándose en todos los casos bajo procedimientos ecológicos de reciclamiento y con las medidas de seguridad necesarias, considerando las condiciones, recursos e infraestructura disponibles.	
ALCANCE	Durante el año 2013, se deberán elaborar los diseños preliminares de la documentación y materiales electorales, así mismo se deberá de llevar a cabo la destrucción de la documentación electoral de 2012, mediante procedimientos ecológicos de reciclamiento	
VIGENCIA	07/01/2013 13/12/2013	
ENTREGABLES	VD20301	Diseños preliminares de los 46 documentos electorales para el Proceso Electoral Federal 2014-2015
	VD20302	Procedimientos de adquisición, supervisión de la prod y control calidad de documentación electoral
	VD20303	Elaboración de siete modelos preliminares de materiales electorales para el PEF 2014-2015
	VD20304	Procedimientos de adquisición, supervisión de la prod y control calidad de materiales electorales
	VD20305	Inventarios de los siete materiales electorales y condiciones de almacenamiento en las JLE y JDE
	VD20306	Destrucción de la documentación de las elecciones federales de 2012 en las 300 JDE
	VD20307	Traslado de la documentación electoral de 2006 de las 32 bodegas estatales a una bodega nacional
	VD20308	Almacenamiento de la documentación electoral de 2006 de 32 bodegas estatales a una bodega nacional
	VD20309	Destrucción de la documentación de las elecciones federales de 2006

INSTITUTO FEDERAL ELECTORAL

BASES GENERALES DEL PRESUPUESTO 2013

PROYECTO ESTRATÉGICO	Innovación y cambio institucional									
PROYECTO ESPECÍFICO	IN30200	Eficientar los Programas en materia de Organización Electoral								
	OBJETIVO	Incrementar la eficiencia en la ejecución de programas y actividades en materia de organización electoral implementados en el Proceso Electoral Federal 2011-2012, mediante el desarrollo de un programa participativo de evaluación, análisis y capacitación, entre la Dirección Ejecutiva de Organización Electoral y las juntas ejecutivas locales y distritales, que tendrá como corolario la realización de cinco reuniones regionales, a fin de que se definan líneas de acción que permitan su mejora para el Proceso Electoral Federal 2014-2015.								
	ALCANCE	Durante el año 2013 se llevarán a cabo evaluaciones y análisis participativos expost del Proceso Electoral Federal 2011-2012, en el ámbito de la Dirección Ejecutiva de Organización Electoral, donde participarán personal de Oficinas Centrales y de las juntas ejecutivas locales y distritales, con la finalidad de definir líneas de acción que permitan la mejora de procedimientos y actividades para el Proceso Electoral Federal 2014-2015.								
	VIGENCIA	07/01/2013 31/12/2013								
	ENTREGABLES	<table border="1"> <tr> <td>IN30201</td> <td>Estudio muestral de las boletas electorales en las elecciones federales de 2012</td> </tr> <tr> <td>IN30202</td> <td>Análisis del llenado de Actas de Escrutinio y Cómputo de Casilla de Elecciones Federales de 2012</td> </tr> <tr> <td>IN30203</td> <td>Análisis de los eventos registrados en las hojas de incidentes e incidentes reportados al SIJE 2012</td> </tr> <tr> <td>IN30204</td> <td>Reuniones de evaluación</td> </tr> </table>	IN30201	Estudio muestral de las boletas electorales en las elecciones federales de 2012	IN30202	Análisis del llenado de Actas de Escrutinio y Cómputo de Casilla de Elecciones Federales de 2012	IN30203	Análisis de los eventos registrados en las hojas de incidentes e incidentes reportados al SIJE 2012	IN30204	Reuniones de evaluación
IN30201	Estudio muestral de las boletas electorales en las elecciones federales de 2012									
IN30202	Análisis del llenado de Actas de Escrutinio y Cómputo de Casilla de Elecciones Federales de 2012									
IN30203	Análisis de los eventos registrados en las hojas de incidentes e incidentes reportados al SIJE 2012									
IN30204	Reuniones de evaluación									
PROYECTO ESPECÍFICO	IN50200	Voto Electrónico								
	OBJETIVO	Incrementar la calidad y reducir el tiempo de realización del escrutinio y cómputo de los votos en las casillas electorales, mediante la aplicación de tecnología informática.								
	ALCANCE	Instrumentar el mantenimiento preventivo y correctivo a los dispositivos de Boleta Electrónica distribuidos en las 300 juntas distritales ejecutivas; difundir el tema de la Votación Electrónica a través del uso de dichos dispositivos en ejercicios organizados por las Juntas Distritales y, en su caso, por los órganos electorales locales, en el marco de los convenios de apoyo y colaboración suscritos entre los mismos y el IFE; realizar un diagnóstico sobre el grado de integración tecnológica en las distintas etapas del Proceso Electoral Federal; y obtener información sobre experiencias en materia de votación electrónica en el extranjero.								
	VIGENCIA	07/01/2013 06/12/2013								
	ENTREGABLES	<table border="1"> <tr> <td>IN50201</td> <td>Informe de acondicionamiento y mantenimiento de boletas electrónicas</td> </tr> <tr> <td>IN50202</td> <td>Informe sobre el desarrollo de un nuevos prototipos de votación electrónica</td> </tr> <tr> <td>IN50203</td> <td>Informe sobre la difusión del prototipo de Boleta Electrónica</td> </tr> </table>	IN50201	Informe de acondicionamiento y mantenimiento de boletas electrónicas	IN50202	Informe sobre el desarrollo de un nuevos prototipos de votación electrónica	IN50203	Informe sobre la difusión del prototipo de Boleta Electrónica		
IN50201	Informe de acondicionamiento y mantenimiento de boletas electrónicas									
IN50202	Informe sobre el desarrollo de un nuevos prototipos de votación electrónica									
IN50203	Informe sobre la difusión del prototipo de Boleta Electrónica									

INSTITUTO FEDERAL ELECTORAL

BASES GENERALES DEL PRESUPUESTO 2013

INS0204	Informe sobre acopio de experiencias en materia de voto electrónico
INS0205	Diagnóstico del estado tecnológico de procesos realizados en el proceso electoral (Fase 1)

PLANEACIÓN OPERATIVA					
TEMA	Almacenamiento y Logística				
OBJETIVO OPERATIVO ANUAL	113.01.001 Mejorar los Procesos de Almacenamiento de la Documentación y Materiales Electorales para el Proceso Electoral Federal 2014-2015.				
DESCRIPCIÓN	Revisar y evaluar los procesos y el funcionamiento de la Bodega Central de Organización Electoral y el Sistema de Control de Inventarios, para definir líneas de acción que permitan mejorar los procesos de almacenamiento, las líneas de acción se reflejarán en el Manual de Procedimientos de la Bodega Central para el Proceso Electoral Federal 2014-2015.				
SUBPROGRAMAS QUE PARTICIPAN	031				
INDICADORES		Q1	Q2	Q3	Q4
Procesos de almacenamiento					100%
OBJETIVO OPERATIVO ANUAL	113.01.002 Mejorar el Programa de Distribución Nacional de la Documentación y los Materiales Electorales.				
DESCRIPCIÓN	Evaluar con la participación de las Juntas Locales y Distritales Ejecutivas, el Programa de Distribución Nacional de la Documentación y los Materiales Electorales en el Proceso Electoral Federal 2011-2012, para identificar los problemas que existieron en el proceso de distribución y generar líneas de acción para la mejora de los procesos de distribución, previo al Proceso Electoral Federal 2014-2015.				
SUBPROGRAMAS QUE PARTICIPAN	031, 043.VOEL, 043.VOED				
INDICADORES		Q1	Q2	Q3	Q4
Evaluación de las rutas de distribución sin custodia militar (la medición del primer trimestre es para Juntas Ejecutivas Locales y Distritales)		100%	100%		
Evaluación de las rutas de distribución con custodia militar (la medición del primer trimestre es para Juntas Ejecutivas Locales y Distritales)		100%	100%		
OBJETIVO OPERATIVO ANUAL	113.01.003 Proponer mejoras en la custodia de la documentación electoral				
Descripción	Evaluar la participación de las fuerzas armadas con base en el análisis de la información obtenida en las distintas etapas en que se efectuó la custodia y resguardo de la documentación y materiales electorales, así como el acondicionamiento y equipamiento de los espacios de custodia, identificando áreas de oportunidad y elaborando propuestas de mejora.				
Subprogramas que participan	031, 043.VEL, 043.VED				
INDICADORES		Q1	Q2	Q3	Q4
Etapas de custodia			100%		
Cuestionario para evaluación VOEL y VOED		100%			

INSTITUTO FEDERAL ELECTORAL

BASES GENERALES DEL PRESUPUESTO 2013

OBJETIVO OPERATIVO ANUAL	113.01.004 Presentar mejoras en la calidad, cantidad y oportunidad durante el suministro de los recursos en los proyectos asignados a la Dirección.				
DESCRIPCIÓN	Revisar y describir la funcionalidad, tiempos de entrega y calidad de los bienes y servicios entregados, así como la contratación del personal de la Dirección para el desempeño de las diferentes actividades, identificando áreas de oportunidad y elaborando propuestas de mejora.				
SUBPROGRAMAS QUE PARTICIPAN	031, 043.VEL, 043.VED				
INDICADORES		Q1	Q2	Q3	Q4
Suministro a los proyectos de bienes y servicios					100%
Cuestionario para evaluación VOEL y VOED				100%	
TEMA	Procesamiento y análisis de información				
OBJETIVO OPERATIVO ANUAL	113.02.001 Difundir datos estadísticos de utilidad para los estudiosos de los asuntos electorales o para el público en general.				
DESCRIPCIÓN	Obtener y analizar la información contenida en las bases de datos de cada uno de los sistemas que utilizó la Dirección Ejecutiva de Organización Electoral durante el Proceso Electoral Federal 2011-2012 en la RedIFE, con el propósito de dar a conocer en la página del Web del Instituto información relevante y de utilidad para el público en general.				
SUBPROGRAMAS QUE PARTICIPAN	031				
INDICADORES		Q1	Q2	Q3	Q4
Sistemas con información difundida		100%			
OBJETIVO OPERATIVO ANUAL	113.02.002 Actualizar la información contenida en el Prontuario de Información Electoral, con los datos del PEF 2011-2012.				
DESCRIPCIÓN	Se actualizarán los contenidos temáticos que contiene el Prontuario de Información Electoral con los datos relevantes del Proceso Electoral Federal 2011-2012.				
SUBPROGRAMAS QUE PARTICIPAN	031				
INDICADORES		Q1	Q2	Q3	Q4
Temáticas actualizadas en el Prontuario Electoral		63%	100%		
OBJETIVO OPERATIVO ANUAL	113.02.003 Diseño e integración de un Banco de Datos que contenga información relevante de la DEDE				
DESCRIPCIÓN	Elaborar una propuesta de diseño e integrar un banco de datos de la DEDE, que contenga la información que más frecuentemente se solicita en materia de Estadística y Documentación Electoral, con el propósito de hacer más expedita la atención a las solicitudes de Acceso a la Información y Transparencia.				
SUBPROGRAMAS QUE PARTICIPAN	031				
INDICADORES		Q1	Q2	Q3	Q4
Avance en la integración de banco de datos			20%	60%	100%

INSTITUTO FEDERAL ELECTORAL

BASES GENERALES DEL PRESUPUESTO 2013

OBJETIVO OPERATIVO ANUAL	113.02.004 Evaluar la funcionalidad del Sistema de Consulta de las Elecciones Federales 2011-2012.				
DESCRIPCIÓN	Evaluación, a través de una encuesta en línea con personal del IFE, que la funcionalidad del Sistema de Consulta de la Estadística de las Elecciones Federales 2011-2012 se ajuste a los propósitos previstos.				
SUBPROGRAMAS QUE PARTICIPAN	031, 001.VSL, 001.VSD, 043.VOEL, 043.VOED				
INDICADORES		Q1	Q2	Q3	Q4
Cumplimiento de las etapas de la evaluación		33%	66%	100%	
OBJETIVO OPERATIVO ANUAL	113.02.005 Integrar cuestionarios solicitados por las áreas de la DEOE al Sistema de Cuestionarios la RedIFE.				
DESCRIPCIÓN	Capturar oportunamente los reactivos de los cuestionarios solicitados por las áreas de la DEOE para la obtención de información de los órganos desconcentrados del Instituto.				
SUBPROGRAMAS QUE PARTICIPAN	031, 032				
INDICADORES		Q1	Q2	Q3	Q4
Índice de eficiencia en la integración de cuestionarios		86%	90%	90%	
TEMA	Sistemas informáticos de la DEOE				
OBJETIVO OPERATIVO ANUAL	113.03.001 Evaluar el funcionamiento del sistema informático de distribución de la documentación y materiales electorales				
DESCRIPCIÓN	Evaluación al diseño, operación y funcionamiento del sistema de distribución de la documentación y materiales electorales				
SUBPROGRAMAS QUE PARTICIPAN	031, 032, 043.VEL, 043.VED				
INDICADORES		Q1	Q2	Q3	Q4
Desarrollo de etapas de evaluación			33%	66%	100%
Atención a cuestionarios para la evaluación			50%	75%	100%
OBJETIVO OPERATIVO ANUAL	113.03.002 Desarrollar el sistema de memorias del proceso electoral federal 2011-2012				
DESCRIPCIÓN	Llevar a cabo el análisis, diseño y desarrollo del sistema de consulta de las memorias del proceso electoral federal 2011-2012				
SUBPROGRAMAS QUE PARTICIPAN	031, 032, 001.VEL - VSL, 001.VED - VSD				
INDICADORES		Q1	Q2	Q3	Q4
Avance en el desarrollo del sistema			50%	75%	100%
Avance en la validación e integración de memorias			50%	75%	100%

OBJETIVO OPERATIVO ANUAL	113.03.003 Evaluar el funcionamiento del sistema informático de representantes de los partidos políticos generales y ante casillas				
DESCRIPCIÓN	Evaluación al diseño, operación y funcionamiento del sistema de representantes de los partidos políticos generales y ante casillas				
SUBPROGRAMAS QUE PARTICIPAN	031, 001.VSL, 001.VSD				
INDICADORES		Q1	Q2	Q3	Q4
Desarrollo de etapas de evaluación		50%	100%		

TEMA	Integración y funcionamiento de las Juntas Locales y Distritales Ejecutivas				
OBJETIVO OPERATIVO ANUAL	113.04.001 Mejorar la calidad de la información generada por los órganos desconcentrados (actas)				
DESCRIPCIÓN	Diseñar los lineamientos para la elaboración de actas de juntas locales y distritales orientándolo a información relevante.				
SUBPROGRAMAS QUE PARTICIPAN	032, 001.VEL, 001.VED				
INDICADORES		Q1	Q2	Q3	Q4
Actas con cumplimiento de los nuevos criterios			33%	66%	100%

OBJETIVO OPERATIVO ANUAL	113.04.002 Mejorar la calidad de la información generada por los órganos desconcentrados (informes)				
DESCRIPCIÓN	Diseñar los lineamientos para la elaboración de los informes de Integración y Funcionamiento de las juntas locales y distritales orientándolos a información relevante.				
SUBPROGRAMAS QUE PARTICIPAN	032, 001.VEL, 001.VED				
INDICADORES		Q1	Q2	Q3	Q4
Informes sobre Integración y Funcionamiento de las juntas ejecutivas locales y distritales con cumplimiento de los nuevos lineamientos			33%	66%	100%

TEMA	Información Básica Distrital				
OBJETIVO OPERATIVO ANUAL	113.05.001 Mejorar el contenido de la Carpeta Básica Distrital				
DESCRIPCIÓN	Consolidar la información básica distrital con datos confiables y actuales que apoyen el cumplimiento de los fines institucionales				
SUBPROGRAMAS QUE PARTICIPAN	032, 001.VEL, 001.VED				
INDICADORES		Q1	Q2	Q3	Q4
Carpeta de Información Básica Distrital con cumplimiento de los nuevos lineamientos			33%	66%	100%

INSTITUTO FEDERAL ELECTORAL

BASES GENERALES DEL PRESUPUESTO 2013

TEMA		Información sobre el desarrollo de la jornada electoral			
OBJETIVO OPERATIVO ANUAL	113.06.001	Incrementar la calidad de los materiales de capacitación del SIJE			
DESCRIPCIÓN	Mejorar el diseño y los contenidos de los materiales de capacitación sobre el Sistema de Información sobre el desarrollo de la Jornada Electoral (SIJE) 2012, dirigidos a los integrantes de los consejos locales y distritales, así como a los supervisores y capacitadores-asistentes electorales, que permita una mejor comprensión y aplicación de los procedimientos de todos los agentes involucrados.				
SUBPROGRAMAS QUE PARTICIPAN	033, 043.VOEL, 043.VOED				
INDICADORES		Q1	Q2	Q3	Q4
Materiales de capacitación SIJE				100%	
OBJETIVO OPERATIVO ANUAL	113.06.002	Actualizar los lineamientos emitidos durante el PEF 2011-2012, para la adquisición y uso de medios de comunicación.			
DESCRIPCIÓN	Revisar los lineamientos emitidos durante el PEF 2011-2012, para la adquisición y uso de medios de comunicación, que fueron remitidos a los órganos desconcentrados para la comunicación de los supervisores y capacitadores asistentes electorales, y actualizarlos de conformidad con la normatividad aplicable.				
SUBPROGRAMAS QUE PARTICIPAN	033, 043.VOEL, 043.VOED				
INDICADORES		Q1	Q2	Q3	Q4
Evaluación de Lineamientos				100%	
OBJETIVO OPERATIVO ANUAL	113.06.003	Generar propuestas de mejora para el Sistema de Información de la Jornada Electoral.			
DESCRIPCIÓN	Revisar conjuntamente con los usuarios del Sistema de Información de la Jornada Electoral, su estructura y funcionamiento, así como los reportes, bases de datos y gráficos, con el propósito de generar propuestas para mejorarlo, con miras al PEF 2014-2015.				
SUBPROGRAMAS QUE PARTICIPAN	033, 043.VOEL, 043.VOED				
INDICADORES		Q1	Q2	Q3	Q4
Evaluación de Módulos del SIJE					100%
OBJETIVO OPERATIVO ANUAL	113.06.004	Generar propuestas de mejora para el diseño de los formatos F1, F2 e Incidentes, aprobados para la operación del SIJE 2012.			
DESCRIPCIÓN	Evaluar con la participación de las juntas ejecutivas locales y distritales, la información recopilada en los formatos F1, F2 e Incidentes, y la registrada en el sistema informático del SIJE 2012, para identificar las posibles debilidades y áreas de oportunidad sobre el procedimiento, y generar propuestas de mejora previo al Proceso Electoral Federal 2014-2015.				
SUBPROGRAMAS QUE PARTICIPAN	033, 043.VOEL, 043.VOED				
INDICADORES		Q1	Q2	Q3	Q4
Formatos evaluados				100%	

INSTITUTO FEDERAL ELECTORAL

BASES GENERALES DEL PRESUPUESTO 2013

TEMA	Planeación, seguimiento y evaluación			
OBJETIVO OPERATIVO ANUAL	113.07.001 Generar los informes de actividades trimestrales y anual que conforme a la normatividad se presentan ante la JGE y el CG, mediante el análisis e integración de la información correspondiente a las tres direcciones de área de la DEOE.			
DESCRIPCIÓN	La DEOE presenta de forma ordinaria cuatro informes trimestrales y un informe anual, de conformidad con los lineamientos y especificaciones técnicas que para tal fin son definidos por las áreas revisoras del Instituto. En dichos informes se plasma el avance físico de las actividades programadas, correspondientes a cada uno de los subprogramas de la DEOE, así como de las actividades no programadas y aquellas que se realizan en coordinación con otras áreas del Instituto.			
SUBPROGRAMAS QUE PARTICIPAN	031, 032, 033			
INDICADORES	Q1	Q2	Q3	Q4
Informes de Actividades (trimestrales y anual)	20%	40%	60%	100%
TEMA	Oficinas municipales			
OBJETIVO OPERATIVO ANUAL	113.08.001 Eficientar la metodología para jerarquizar las propuestas de instalación de oficinas municipales.			
DESCRIPCIÓN	Evaluar la metodología para jerarquizar las propuestas de instalación de oficinas municipales, mediante la determinación de la vigencia de las variables empleadas en la construcción del índice de prioridad.			
Subprogramas que participan	033, 043.VOEL, 043.VOED			
INDICADORES	Q1	Q2	Q3	Q4
Evaluación de las variables utilizadas para jerarquizar la instalación de oficinas municipales				100%

114. DIRECCIÓN EJECUTIVA DEL SERVICIO PROFESIONAL ELECTORAL

PROGRAMA GENERAL

M002. Organización del Servicio Profesional Electoral

SUBPROGRAMAS

CENTRALES

001. Dirección y Apoyo Administrativo

035. Dirección de Formación, Evaluación y Promoción

034. Dirección de Normatividad e Incorporación

PLANEACIÓN TÁCTICA (INICIATIVAS)

PROYECTO ESTRATÉGICO	Innovación y cambio institucional		
PROYECTO ESPECÍFICO	IN21400	Sistema Integral de Información del Servicio Profesional Electoral	
	OBJETIVO	Proveer y administrar la infraestructura de base de datos y aplicaciones para soporte de los procesos del Servicio Profesional Electoral, a través de la expansión de funcionalidades del Sistema Integral de Información del Servicio Profesional Electoral (SIISPE), mediante la optimización de los módulos que lo conforman, la inclusión de nuevos submódulos y/o el desarrollo de interfaces .	
	ALCANCE	Soporte y Administración de las funcionalidades existentes en el SIISPE y creación de nuevas funcionalidades para la automatización de otros procesos del Servicio Profesional Electoral.	
	VIGENCIA	01/01/2013 31/12/2013	
	ENTREGABLES	IN21401 Fase de Análisis	
		IN21402 Fase de Diseño	
		IN21403 Fase de Desarrollo	
		IN21404 Fase de Pruebas y liberación	
		IN21405 Administración Suite OEBS	
		IN21406 Capacitación	
PROYECTO ESPECÍFICO	IN40300	Formar Servidores Públicos en el tema de genero y no discriminación	
	OBJETIVO	Transversalizar el tema de género y no discriminación entre el personal del carrera del Servicio Profesional Electoral.	
	ALCANCE	Capacitar entrevistadores y desarrollar instrumentos de capacitación o formación en materia de equidad de género y no discriminación.	
	VIGENCIA	01/02/2013 31/12/2013	
	ENTREGABLES	IN40301 Curso de Inducción al SPE con Perspectiva de Género	
		IN40302 Video de capacitación a entrevistadores	
		IN40303 Formadores con enfoque de Igualdad de Género y No Discriminación	

PLANEACIÓN OPERATIVA					
TEMA	Programa de Formación y Desarrollo Profesional				
OBJETIVO OPERATIVO ANUAL	114.01.001 Desarrollar los módulos del Programa de Formación y Desarrollo Profesional				
DESCRIPCIÓN	Desarrollar los módulos de la fase especializada del nuevo Programa de Formación y Desarrollo Profesional estructurado por módulos que no han sido elaborados.				
SUBPROGRAMAS QUE PARTICIPAN	035				
INDICADORES	Q1	Q2	Q3	Q4	
Elaboración de Módulos		2		4	
OBJETIVO OPERATIVO ANUAL	114.01.002 Mejorar los contenidos de los módulos del Programa de Formación y Desarrollo Profesional				
DESCRIPCIÓN	Debido a que el Catálogo de Competencias del Servicio Profesional Electoral fue actualizado durante el 2012 y a que el programa de formación está orientado al desarrollo de competencias, es necesario actualizar los módulos de las fases básica y profesional que fueron elaborados durante el 2010, 2011 y 2012.				
SUBPROGRAMAS QUE PARTICIPAN	035				
INDICADORES	Q1	Q2	Q3	Q4	
Actualización de Módulos		21.5%		43%	
TEMA	Otorgamiento de la Titularidad en el Servicio Profesional Electoral				
OBJETIVO OPERATIVO ANUAL	114.02.001 Mejorar la verificación de requisitos para otorgar incentivos a los MSPE				
DESCRIPCIÓN	Disminuir el tiempo empleado para la verificación de requisitos para otorgar incentivos.				
SUBPROGRAMAS QUE PARTICIPAN	035				
INDICADORES	Q1	Q2	Q3	Q4	
Verificación de Requisitos (Incentivos)			90 Días		
TEMA	Planeación				
OBJETIVO OPERATIVO ANUAL	114.03.001 Desarrollar la Administración por Procesos en la DESPE				
DESCRIPCIÓN	Conducir los trabajos del modelo de administración por procesos al interior de la DESPE el cual se desarrollará con la participación de la UTP				
SUBPROGRAMAS QUE PARTICIPAN	001				
INDICADORES	Q1	Q2	Q3	Q4	
Índice de implementación del modelo en la DESPE		14	28	42	

INSTITUTO FEDERAL ELECTORAL

BASES GENERALES DEL PRESUPUESTO 2013

OBJETIVO OPERATIVO ANUAL	114.03.002 Generar políticas y estrategias encaminadas a potenciar áreas de mejora en los procesos del SPE				
DESCRIPCIÓN	Proponer políticas y estrategias respecto del ingreso, la formación y desarrollo profesional, la evaluación del desempeño, la promoción e incentivos y los procedimientos disciplinario y de conciliación.				
SUBPROGRAMAS QUE PARTICIPAN	001				
INDICADORES		Q1	Q2	Q3	Q4
Análisis de Mejora			1	2	3

TEMA	Desarrollo de Carrera e Incentivos				
OBJETIVO OPERATIVO ANUAL	114.04.001 Mejorar la verificación de requisitos para otorgar promociones en rango en el Modelo del Estatuto de 2010				
DESCRIPCIÓN	Disminuir el tiempo empleado por la DESPE para la verificación de requisitos en el Modelo de Promociones en Rango 2010				
SUBPROGRAMAS QUE PARTICIPAN	035				
INDICADORES		Q1	Q2	Q3	Q4
Verificación de Requisitos (Promoción 2010)					90 Días

OBJETIVO OPERATIVO ANUAL	114.04.002 Mejorar la verificación de requisitos para otorgar promociones en rango en el Modelo del Estatuto de 1999				
DESCRIPCIÓN	Disminuir el tiempo empleado por la DESPE para la verificación de requisitos en el Modelo de Promociones en Rango 1999				
SUBPROGRAMAS QUE PARTICIPAN	035				
INDICADORES		Q1	Q2	Q3	Q4
Verificación de Requisitos (Promociones 1999)					90 Días

OBJETIVO OPERATIVO ANUAL	114.04.003 Mejorar la verificación de requisitos para otorgar la Titularidad				
DESCRIPCIÓN	Disminuir el tiempo empleado por la DESPE para la verificación de requisitos para otorgar la Titularidad				
SUBPROGRAMAS QUE PARTICIPAN	035				
INDICADORES		Q1	Q2	Q3	Q4
Verificación de Requisitos (Titularidad)					120 Días

TEMA	Actualización Permanente				
OBJETIVO OPERATIVO ANUAL	114.05.001 Cubrir la oferta de actividades de Actualización Permanente prevista en el Catálogo.				
DESCRIPCIÓN	Impartir a los miembros del Servicio Profesional Electoral las actividades de Actualización Permanente contempladas en el Catálogo.				
SUBPROGRAMAS QUE PARTICIPAN	035				
INDICADORES		Q1	Q2	Q3	Q4
Actividades de Actualización Permanente impartidas			40%		100%

INSTITUTO FEDERAL ELECTORAL

BASES GENERALES DEL PRESUPUESTO 2013

OBJETIVO OPERATIVO ANUAL	114.05.002 Aplicar en SIISPE la Detección de Necesidades de Capacitación (DNC)				
DESCRIPCIÓN	Aplicar a los miembros del Servicio Profesional Electoral la DNC, por primera ocasión, a través del Sistema de Información Integral del Servicio Profesional Electoral (SIISPE)				
SUBPROGRAMAS QUE PARTICIPAN	035				
INDICADORES		Q1	Q2	Q3	Q4
Reporte de la DNC		Marzo	Marzo	Marzo	Marzo
TEMA	Evaluación del Desempeño				
OBJETIVO OPERATIVO ANUAL	114.06.001 Mejorar el diseño de las metas individuales y colectivas para la evaluación de los MSPE.				
DESCRIPCIÓN	El objetivo refiere a mejorar la claridad de las metas y a incrementar el porcentaje de aquellas que midan resultados y no el simple cumplimiento de actividades.				
SUBPROGRAMAS QUE PARTICIPAN	035				
INDICADORES		Q1	Q2	Q3	Q4
Metas orientadas a resultados		80%	80%	80%	80%
OBJETIVO OPERATIVO ANUAL	114.06.002 Fortalecer la objetividad de la Evaluación del Desempeño.				
DESCRIPCIÓN	El objetivo refiere al número de evaluaciones que se hayan realizado conforme los soportes documentales y conforme a los incidentes críticos observados y al porcentaje de evaluaciones que la Subdirección de Evaluación del Desempeño haya logrado que se "corrigieran" por no cumplir con dichos criterios.				
SUBPROGRAMAS QUE PARTICIPAN	035				
INDICADORES		Q1	Q2	Q3	Q4
Impacto de la revisión a soportes documentales		100%	100%		
TEMA	Ingreso al Servicio Profesional Electoral				
OBJETIVO OPERATIVO ANUAL	114.07.001 Mejorar el marco regulatorio del proceso de readscripción de miembros del Servicio Profesional Electoral.				
DESCRIPCIÓN	Precisar aspectos de las causales y el procedimiento aplicable al cambio de adscripción del personal en diversas modalidades (i.e., por Necesidades del Servicio; a Petición del interesado; etc.)				
SUBPROGRAMAS QUE PARTICIPAN	034				
INDICADORES		Q1	Q2	Q3	Q4
Regulación en materia de readscripciones			1		1

INSTITUTO FEDERAL ELECTORAL

BASES GENERALES DEL PRESUPUESTO 2013

TEMA	Procedimiento Disciplinario			
OBJETIVO OPERATIVO ANUAL	114.08.001 Desarrollar los conocimientos y habilidades en el personal que pueda fungir como conciliadores			
DESCRIPCIÓN	Capacitar al personal de la DESPE para que pueda fungir como conciliadores conforme al Estatuto y los nuevos Lineamientos en la materia.			
SUBPROGRAMAS QUE PARTICIPAN	034			
INDICADORES	Q1	Q2	Q3	Q4
Personal capacitado		2		4

115. DIRECCIÓN EJECUTIVA DE CAPACITACIÓN ELECTORAL Y EDUCACIÓN CÍVICA

PROGRAMA GENERAL

R003. Capacitación y educación para el ejercicio democrático de la ciudadanía

SUBPROGRAMAS

CENTRALES

001. Dirección y Apoyo Administrativo

038. Dirección de Seguimiento de Programas, Evaluación y Apoyo Técnico

036. Dirección de Educación Cívica y la Participación Ciudadana

053. Dirección de Capacitación Electoral

037. Dirección de Difusión y Campañas Institucionales

JUNTAS LOCALES EJECUTIVAS

044. Vocalía de Capacitación Electoral y Educación Cívica

JUNTAS DISTRITALES EJECUTIVAS

044. Vocalía de Capacitación Electoral y Educación Cívica

PLANEACIÓN TÁCTICA (INICIATIVAS)

PROYECTO ESTRATÉGICO	Desarrollo de los valores democráticos, promoción de la participación ciudadana y la educación cívica		
	PROYECTO ESPECÍFICO	VD10100	Impulso de prácticas y políticas públicas que favorezcan la construcción de ciudadanía
	OBJETIVO		Fomentar la adopción y aplicación de buenas prácticas de políticas públicas que favorecen la construcción de ciudadanía
	ALCANCE		Para el 2013 el proyecto se propone aplicar un procedimiento para seleccionar casos de buenas prácticas de política pública que pueden ser transferidos de una situación a otra, diseñar una estrategia para difundir e impulsar la adopción y aplicación de casos de buenas prácticas de política pública que favorezcan la construcción de ciudadanía, capacitar a los Vocales del Ramo en la estrategia de promoción de buenas prácticas e impulsar el establecimiento de acuerdos para su adopción.
	VIGENCIA		01/01/2012 31/12/2012
	ENTREGABLES		VD10101 Estrategia de Promoción de Buenas Prácticas de Política Pública VD10102 Acuerdos de trabajo para adoptar y aplicar casos de buenas prácticas

INSTITUTO FEDERAL ELECTORAL

BASES GENERALES DEL PRESUPUESTO 2013

PROYECTO ESPECÍFICO	VD10200	Generación y socialización de información sobre calidad de la ciudadanía
OBJETIVO		Promover la deliberación de la sociedad sobre prácticas y condiciones que influyen en la construcción de la ciudadanía y en la calidad de la democracia, mediante la generación y socialización de Información.
ALCANCE		A efecto de contribuir al debate sobre la calidad de la ciudadanía en México, para el 2013 se concretará la elaboración de un Informe País que dé cuenta del estado de la ciudadanía integral a partir de la evaluación de factores y condiciones clave que inciden en ella, para estos mismos fines, el proyecto se propone generar información sobre estos factores mediante la emisión de dos informes especiales sobre temas de agenda pública, la validación de un sistema de indicadores y la conformación de dos catálogos de buenas prácticas de formación ciudadana. Toda esta información, por último, será integrada en un sistema, a difundir mediante la integración de redes de conocimiento.
VIGENCIA		01/01/2012 31/12/2012
ENTREGABLES	VD10201	Informe país sobre la calidad de la ciudadanía en México
	VD10202	Informes Especiales sobre temas de agenda pública
	VD10203	Sistema Nacional de Información para la Construcción de Ciudadanía
	VD10204	Catálogo de prácticas sociales y políticas para la construcción de ciudadanía
	VD10205	Catálogo de estrategias y modelos educativos de formación ciudadana
Proyecto Específico	VD10300	Educación Cívica para la participación ciudadana
OBJETIVO		Desarrollar e implementar procesos y medios educativos eficaces que promuevan el aprecio por lo público y contribuyan a generar la capacidad de agencia de las y los ciudadanos.
ALCANCE		Con este proyecto la DECEyEC se propone desarrollar procesos educativos dirigidos a distintos sectores de la población, que para el presente año se llevarán a cabo mediante: 1) La implementación de procesos de formación ciudadana dirigidos a población adulta; 2) La convocatoria a jóvenes de todo el país a participar en foros en las 32 entidades a efecto de conformar un diagnóstico de participación juvenil; 3) la definición de una estrategia de formación ciudadana para jóvenes en instituciones de educación media superior y superior; 4) La Convocatoria a población infantil para integrar el Noveno Parlamento de las Niñas y los Niños de México; 5)El desarrollo piloto de proyectos de convivencia democrática en escuelas de educación básica; 6) El análisis de la participación ciudadana en el pasado Proceso Electoral Federal mediante la elaboración de un Estudio Censal y el desarrollo de espacios de deliberación de los resultados del ejercicio de participación ciudadana Telegrama Ciudadano que sirvan como información diagnóstica para la promoción de la participación en el próximo PEF

INSTITUTO FEDERAL ELECTORAL

BASES GENERALES DEL PRESUPUESTO 2013

		2014-2015; 7) El desarrollo de una estrategia de formación para la incidencia en políticas públicas; y 8) El fomento de espacios de deliberación entre partidos políticos y sociedad civil para el desarrollo de una agenda temática a conformar en 2014.
	VIGENCIA	01/01/2012 31/12/2012
	ENTREGABLES	VD10301 Procesos de formación ciudadana para adultos VD10302 Proyectos de OSC para impulsar el Liderazgo Político de las Mujeres VD10303 Diagnóstico Participativo sobre participación ciudadana juvenil VD10304 Estrategia interinstitucional para la formación ciudadana juvenil VD10305 Parlamento de las Niñas y los Niños de México VD10306 Proyectos de Convivencia Democrática en Escuelas de Educación Básica VD10307 Información Diagnóstica de participación ciudadana en el PEF 2012 VD10308 Estrategia de formación para la incidencia en políticas públicas VD10309 Espacios de deliberación con partidos políticos
Proyecto Específico	VD30200	Difusión a través de internet y redes sociales para Promover la Cultura política democrática
	OBJETIVO	Producir y difundir, en coordinación con la Dirección de Educación Cívica y Participación Ciudadana, mensajes orientados a promover entre la ciudadanía el interés por los asuntos públicos a fin de fomentar una cultura política democrática
	ALCANCE	Publicación de contenidos y videos en las diferentes redes sociales de las páginas web El poder es tuyo y Telegrama ciudadano, así como retroalimentación y seguimiento de los seguidores.
	VIGENCIA	01/03/2013 31/12/2013
	ENTREGABLES	VD30201 Presentación del proyecto VD30202 Seguimiento del proyecto VD30203 Seguimiento del proyecto VD30204 Seguimiento del proyecto VD30205 Seguimiento del proyecto VD30206 Seguimiento del proyecto VD30207 Seguimiento del proyecto VD30208 Seguimiento del proyecto VD30209 Seguimiento del proyecto VD30210 Seguimiento y cierre del proyecto

PLANEACIÓN OPERATIVA					
Tema	Capacitación Electoral e Integración de Mesas Directivas de Casilla				
OBJETIVO OPERATIVO ANUAL	115.01.001 Mejorar los documentos rectores y materiales de capacitación electoral e integración de mesas directivas de casilla del PEF 2014-2015				
DESCRIPCIÓN	Mejorar los siguientes documentos: programa de capacitación electoral e integración de mesas directivas de casilla, manual de contratación de SE y CAE, manual de funcionario de casilla y cuaderno de ejercicios, manual del supervisor electoral y manual del capacitador-asistente electoral, tomo I y II, en los siguientes aspectos: redacción, lenguaje coloquial, contenido pedagógico y procedimental, diseño y presentación				
SUBPROGRAMAS QUE PARTICIPAN	053, 044.VCEyEDL, 044.VCEyEDD				
INDICADORES	Q1	Q2	Q3	Q4	
Documentos rectores y materiales didácticos mejorados	25%	50%	75%	100%	
OBJETIVO OPERATIVO ANUAL	115.01.002 Desarrollar e impartir programas, cursos y talleres en materia político-electoral				
DESCRIPCIÓN	Realizar e impartir programas, cursos y talleres en materia político-electoral con instituciones públicas y privadas, partidos políticos y agrupaciones políticas nacionales, órganos electorales locales y organizaciones civiles				
SUBPROGRAMAS QUE PARTICIPAN	053, 044.VCEyEDL, 044.VCEyEDD				
INDICADORES	Q1	Q2	Q3	Q4	
Programas, cursos y talleres impartidos	20%	50%	80%	100%	
OBJETIVO OPERATIVO ANUAL	115.01.003 Revisar el sistema ELEC2012 para identificar mejoras para el PEF 2014-2015.				
DESCRIPCIÓN	Analizar los siguiente sistemas: Administración General, Secciones de Atención Especial, Reclutamiento y Seguimiento de Supervisores Electorales (SE) y Capacitadores-asistentes Electorales (CAE), Sustitución de SE y CAE, Primea Insaculación, Segunda Insaculación, Sustitución de Funcionarios de Casilla, Desempeño de Funcionarios de Casilla, Evaluación de SE y CAE Primera Etapa, Evaluación de SE y CAE Segunda Etapa				
SUBPROGRAMAS QUE PARTICIPAN	053				
INDICADORES	Q1	Q2	Q3	Q4	
Sistemas del ELEC revisados y analizados	20%	50%	80%	100%	
TEMA	Difusión de la Campaña Institucional y Subcampañas				
OBJETIVO OPERATIVO ANUAL	115.02.001 Difundir la Campaña institucional y Subcampañas a través de inserciones en prensa y revistas				
DESCRIPCIÓN	Publicación de mensajes de la Campaña Institucional y Subcampañas en medios impresos para impactar al público usuario de esos medios de comunicación				
SUBPROGRAMAS QUE PARTICIPAN	037				
INDICADORES	Q1	Q2	Q3	Q4	
Inserciones publicadas en prensa y revistas	25%	50%	75%	100%	

INSTITUTO FEDERAL ELECTORAL

BASES GENERALES DEL PRESUPUESTO 2013

OBJETIVO OPERATIVO ANUAL	115.02.002 Producir los materiales audiovisuales de la Campaña Institucional y Subcampañas				
DESCRIPCIÓN	Coordinar la elaboración de la creatividad y la producción audiovisual de los materiales de los diversos temas que conforman la Campaña Institucional y Subcampañas				
SUBPROGRAMAS QUE PARTICIPAN	037				
INDICADORES		Q1	Q2	Q3	Q4
Guiones y materiales producidos de la Campaña Institucional y Subcampañas		25%	50%	75%	100%
OBJETIVO OPERATIVO ANUAL	115.02.003 Producir y transmitir en radio y televisión los programas de la serie "Voces de la Democracia"				
DESCRIPCIÓN	Coordinar la producción y supervisar la transmisión de los programas radiofónicos y televisivos de la serie "Voces de la Democracia" para promover la cultura democrática.				
SUBPROGRAMAS QUE PARTICIPAN	037				
INDICADORES		Q1	Q2	Q3	Q4
Programas producidos y transmitidos		25%	50%	75%	100%
OBJETIVO OPERATIVO ANUAL	115.02.004 Evaluar la Campaña Institucional y Subcampañas				
DESCRIPCIÓN	Realizar una evaluación cuantitativa y una cualitativa que permitan conocer la comprensión, claridad, credibilidad e impacto, identificación del público objetivo con los mensajes, así como la eficacia de los medios utilizados en la difusión de la Campaña Institucional y Subcampañas				
SUBPROGRAMAS QUE PARTICIPAN	037				
INDICADORES		Q1	Q2	Q3	Q4
Evaluación cuantitativa y evaluación cualitativa		50%			50%
TEMA	Producción editorial				
OBJETIVO OPERATIVO ANUAL	115.03.001 Desarrollar los proyectos editoriales que determine la Unidad Editorial, reimpresión de títulos y materiales impresos de la Campaña Institucional de Difusión, así como su distribución.				
DESCRIPCIÓN	Producir los títulos que determine la Unidad Editorial y los materiales impresos solicitados por las áreas directivas del Instituto.				
SUBPROGRAMAS QUE PARTICIPAN	053, 036, 037				
INDICADORES		Q1	Q2	Q3	Q4
Títulos impresos			30%		100%

INSTITUTO FEDERAL ELECTORAL

BASES GENERALES DEL PRESUPUESTO 2013

TEMA	Seguimiento y evaluación de programas				
OBJETIVO OPERATIVO ANUAL	115.04.001 Mejorar el seguimiento y evaluación de los programas estratégicos a cargo de la DECEyEC en materia de educación cívica y capacitación electoral.				
DESCRIPCIÓN	Implementar un sistema para mejorar el seguimiento y evaluación de los programas estratégicos de capacitación electoral y educación cívica.				
SUBPROGRAMAS QUE PARTICIPAN	001, 036, 037, 038, 053				
INDICADORES	Q1	Q2	Q3	Q4	
Informes trimestrales elaborados		100%	100%	100%	
OBJETIVO OPERATIVO ANUAL	115.04.002 Mejorar el procedimiento para dar seguimiento a las incidencias generales en órganos desconcentrados				
DESCRIPCIÓN	Optimizar el procedimiento (los lineamientos, formatos y base de datos para el registro de información) para dar seguimiento a las incidencias generales que ocurran en los órganos desconcentrados del Instituto en cuanto a su diseño, presentación, redacción y agilidad en su ejecución.				
SUBPROGRAMAS QUE PARTICIPAN	036, 037, 038, 053, 044.VCEyEDL, 044.VCEyEDD				
INDICADORES	Q1	Q2	Q3	Q4	
Procedimiento mejorado para el seguimiento de incidencias en órganos desconcentrados.				100%	
TEMA	Igualdad de género y no discriminación en el Instituto Federal Electoral				
OBJETIVO OPERATIVO ANUAL	115.05.001 Atender los asuntos en materia de igualdad de género y no discriminación bajo responsabilidad de la DSyEP.				
DESCRIPCIÓN	Asegurar el cumplimiento de las actividades en materia de igualdad de género y no discriminación, que sean responsabilidad de la DSyEP, así como las encomendadas por el Director Ejecutivo.				
SUBPROGRAMAS QUE PARTICIPAN	001, 038, 044.VCEyEDL, 044.VCEyEDD				
INDICADORES	Q1	Q2	Q3	Q4	
Actividades atendidas oportunamente respecto a las actividades encomendadas	100%	100%	100%	100%	
TEMA	Participación en órganos colegiados del Instituto				
OBJETIVO OPERATIVO ANUAL	115.06.001 Ser el enlace de la DECEyEC con otras áreas e instancias del Instituto para la atención de los asuntos delegados por el Director Ejecutivo.				
DESCRIPCIÓN	Fungir como enlace de la DECEyEC mediante la participación y atención de asuntos delegados por el Director Ejecutivo en órganos colegiados institucionales, tanto administrativos como del Servicio Profesional Electoral.				
SUBPROGRAMAS QUE PARTICIPAN	001, 036, 037, 038, 044.VCEyEDL, 053				
INDICADORES	Q1	Q2	Q3	Q4	
Participaciones en instancias del Instituto	100%	100%	100%	100%	

INSTITUTO FEDERAL ELECTORAL

BASES GENERALES DEL PRESUPUESTO 2013

TEMA	Actualización y capacitación al personal				
OBJETIVO OPERATIVO ANUAL	115.07.001 Asegurar la capacitación necesaria del personal que integra la Dirección de Seguimiento y Evaluación de Programas				
DESCRIPCIÓN	Fortalecer, a través de talleres y/o cursos de capacitación, los conocimientos y aptitudes del personal de la Dirección de Área para garantizar el adecuado cumplimiento de las atribuciones, funciones y actividades encomendadas				
SUBPROGRAMAS QUE PARTICIPAN	001, 038				
INDICADORES	Q1	Q2	Q3	Q4	
Cursos y talleres de capacitación recibidos					86%

116. DIRECCIÓN EJECUTIVA DE ADMINISTRACIÓN

PROGRAMA GENERAL

M001. Gestión administrativa

SUBPROGRAMAS

CENTRALES

001. Dirección y Apoyo Administrativo
 039. Dirección de Personal
 040. Dirección de Recursos Materiales y Servicios
 041. Dirección de Recursos Financieros

051. Coordinación de Enlace Institucional
 052. Coordinación de Seguridad y Protección Civil
 068. Coordinación Administrativa Central
 069. Unidad de Enlace Administrativa del Consejo General

042. Coordinación de Tecnologías de Información Administrativa

JUNTAS LOCALES EJECUTIVAS
 JUNTAS DISTRITALES EJECUTIVAS

046. Administración
 046. Administración

PLANEACIÓN TÁCTICA (INICIATIVAS)

PROYECTO ESTRATÉGICO	Infraestructura inmobiliaria		
	PROYECTO ESPECÍFICO	IM10100	Programa de Infraestructura Inmobiliaria del Instituto Federal Electoral
	OBJETIVO	Fortalecer el patrimonio inmobiliario del IFE como parte del Programa de Infraestructura Inmobiliaria 2011-2015 a través de la construcción de obras nuevas. Así como la remodelación, acondicionamiento y mejoramiento de los inmuebles propiedad del Instituto.	
	ALCANCE	Construcción del edificio que albergará la Junta Local Ejecutiva del Instituto Federal Electoral en el Estado de Sonora en funcionamiento. Obtener el proyecto ejecutivo para las construcciones de las Juntas Locales Ejecutivas del Instituto Federal Electoral en los Estados de Quintana Roo, Querétaro y Aguascalientes. Adquisición de terreno para la concentración de oficinas centrales (arrendadas)	
	VIGENCIA	01/01/2013	31/12/2013
	ENTREGABLES	IM10101	Construcción de la Junta Local Ejecutiva del Instituto Federal Electoral en el Estado de Sonora
		IM10102	Supervisión para la Construcción de la JLE del Instituto Federal Electoral en el Estado de Sonora
		IM10103	Servicios Relacionados con la Obra de Sonora
		IM10104	Proyecto Ejecutivo para la construcción de la Junta Local Ejecutiva en el Estado de Quintana Roo

INSTITUTO FEDERAL ELECTORAL

BASES GENERALES DEL PRESUPUESTO 2013

			IM10105	Proyecto Ejecutivo para la construcción de la Junta Local Ejecutiva en el Estado de Querétaro
			IM10106	Proyecto Ejecutivo para la construcción de la Junta Local Ejecutiva en el Estado de Aguascalientes
			IM10107	Adquisición de Terreno para concentración de oficinas centrales (arrendadas)
PROYECTO ESTRATÉGICO	Innovación y cambio institucional			
	PROYECTO ESPECÍFICO	IN40400	Programa Integral de Capacitación y Desarrollo para la Rama Administrativa con perspectiva de género	
	OBJETIVO	Desarrollar habilidades, conocimientos, actitudes y valores, mediante la integración y desarrollo de un programa de capacitación orientado al perfil y funciones del puesto de los servidores públicos de la rama administrativa con perspectiva de género, que les permita mejorar en el desempeño de sus funciones e impulsando la eficacia y eficiencia para el aprovechamiento de los recursos en el cumplimiento de la misión, políticas y programas institucionales.		
	ALCANCE	Integrar un programa de capacitación que abarque las diferentes áreas de conocimiento del Instituto, para el personal de la rama administrativa en Oficinas Centrales y Órganos delegacionales.		
	VIGENCIA	01/02/2013 13/12/2013		
	ENTREGABLES	IN40401	Curso de Inducción al Personal de Nuevo Ingreso con perspectiva de género	
		IN40402	Programa de aprendizaje en línea (cursos prediseñados e-learning)	
		IN40403	Programa de cursos y conferencias con temas de género no discriminación y cultura de la no violencia	
		IN40404	Desarrollo de cursos específicos IFE e-learning.	
		IN40405	Cursos Presenciales: eventos de capacitación específicas de diversas disciplinas administrativas	

PLANEACIÓN OPERATIVA					
TEMA	Gestión y seguimiento de tramites administrativos				
OBJETIVO OPERATIVO ANUAL	116.01.001 Asegurar la gestión de los requerimientos de las unidades responsables que atiende la Coordinación Administrativa Central en materia de recursos materiales y servicios.				
DESCRIPCIÓN	Gestionar, asesorar y dar seguimiento a los requerimientos de recursos materiales y servicios solicitados por las unidades responsables.				
SUBPROGRAMAS QUE PARTICIPAN	068				
INDICADORES	Q1	Q2	Q3	Q4	
Solicitudes tramitadas		33%	66%	95%	
OBJETIVO OPERATIVO ANUAL	116.01.002 Asegurar la gestión y trámite de las solicitudes hechas por las Unidades Responsables asignadas a la UEACG				
DESCRIPCIÓN	Gestionar y tramitar los recursos humanos, financieros, materiales y de servicio, para un adecuado funcionamiento en las actividades de las UR's 101, 102, 117-005, 106.				
SUBPROGRAMAS QUE PARTICIPAN	069, 039, 041, 040				
INDICADORES	Q1	Q2	Q3	Q4	
Solicitudes tramitadas		100%	100%	100%	
TEMA	Fideicomisos				
OBJETIVO OPERATIVO ANUAL	116.02.001 Realizar las Sesiones Ordinarias de los Fideicomisos conforme a sus Reglas de Operación.				
DESCRIPCIÓN	Realización de Sesiones Ordinarias de los Fideicomisos en tiempo y forma, conforme a los calendarios establecidos en los Comités, así como documentar e integrar la información correspondiente.				
SUBPROGRAMAS QUE PARTICIPAN	039, 040, 041, 051				
INDICADORES	Q1	Q2	Q3	Q4	
Sesiones realizadas conforme al calendario	80%	80%	80%	80%	
TEMA	Desarrollo de personal				
OBJETIVO OPERATIVO ANUAL	116.03.001 Incorporar mejoras en los procesos soportados por las aplicaciones de carácter Administrativo				
DESCRIPCIÓN	Desarrollar los contenidos o mejoras de las aplicaciones de carácter administrativo.				
SUBPROGRAMAS QUE PARTICIPAN	039, 042, 040, 041				
INDICADORES	Q1	Q2	Q3	Q4	
Porcentaje de mejoras Atendidas	20%	35%		85%	
Satisfacción de Atención	20%	35%		85%	

INSTITUTO FEDERAL ELECTORAL

BASES GENERALES DEL PRESUPUESTO 2013

OBJETIVO OPERATIVO ANUAL	116.03.002 Disminuir el tiempo de respuesta y solución de incidentes reportados sobre los Sistemas Administrativos.
---------------------------------	---------------------------------------------------------------------------------------------------------------------

DESCRIPCIÓN	Desarrollar los criterios de atención a incidentes y materiales de apoyo.
SUBPROGRAMAS QUE PARTICIPAN	039, 042, 040, 041

INDICADORES	Q1	Q2	Q3	Q4
Promedio de Tiempo de Atención	20%	50%	80%	90%
Satisfacción de Atención	20%	50%	80%	90%

OBJETIVO OPERATIVO ANUAL	116.03.003 Capacitar al personal de la Rama Administrativa que a través del Sistema de Evaluación de Desempeño recibió recomendaciones de capacitación
---------------------------------	--------------------------------------------------------------------------------------------------------------------------------------------------------

DESCRIPCIÓN	Como primera etapa se Integrará la base de datos del personal que recibió recomendaciones de capacitación identificando los temas solicitados y en la segunda etapa se cruzará contra el programa de cursos desarrollados por áreas del Instituto, para programar su capacitación, tratando de atender al mayor número posible de servidores públicos.
SUBPROGRAMAS QUE PARTICIPAN	039

INDICADORES	Q1	Q2	Q3	Q4
Personal capacitado por recomendación del SED de la rama administrativa		25%	30%	45%

TEMA	Administración de la Estructura Ocupacional y Organizacional
-------------	--------------------------------------------------------------

OBJETIVO OPERATIVO ANUAL	116.04.001 Mantener actualizadas las Estructuras Ocupacionales y su Organización
---------------------------------	----------------------------------------------------------------------------------

DESCRIPCIÓN	Mantener actualizado el ejercicio de la estructura ocupacional autorizada, analizar la procedencia presupuestal, estructural y de puestos de las modificaciones a las estructuras ocupacional y organizacional que soliciten las Unidades Responsables.
SUBPROGRAMAS QUE PARTICIPAN	039

INDICADORES	Q1	Q2	Q3	Q4
Plazas ejercidas del base de operación		30%	60%	90%

TEMA	Prestaciones e incentivos
-------------	---------------------------

OBJETIVO OPERATIVO ANUAL	116.05.001 Atender las solicitudes de prestaciones e incentivos
---------------------------------	-----------------------------------------------------------------

DESCRIPCIÓN	Informar sobre el ejercicio del presupuesto autorizado para el pago de las prestaciones e incentivos autorizados por los siguientes conceptos Actividades recreativas, Anteojos, Aparatos auditivos, Becas, Día de las madres, Día de reyes, Día del niño, Estímulo por productividad en órganos desconcentrados, Guarderías, Incentivos por aportaciones destacadas, capacitación, titulación, Medallas, Recompensas técnico operativo Premios estímulos y recompensas para el Servicio Profesional, Premios institucional y Nacional de antigüedad.
SUBPROGRAMAS QUE PARTICIPAN	039

INDICADORES	Q1	Q2	Q3	Q4
Ejercicio del presupuesto de prestaciones e incentivos	22%	30%	47%	90%

INSTITUTO FEDERAL ELECTORAL

BASES GENERALES DEL PRESUPUESTO 2013

TEMA	Nómina			
OBJETIVO OPERATIVO ANUAL	116.06.001 Reducir la emisión de nómina extraordinarias			
DESCRIPCIÓN	Actualmente se emiten 629 nóminas extraordinarias			
SUBPROGRAMAS QUE PARTICIPAN	039			
INDICADORES	Q1	Q2	Q3	Q4
Reducción de nóminas extraordinarias		10%		20%

TEMA	Administración de Recursos Financieros			
OBJETIVO OPERATIVO ANUAL	116.07.001 Asegurar el registro, control, evaluación y emisión de información financiera, contable y presupuestal			
DESCRIPCIÓN	Fortalecer la normatividad para el adecuado registro contable presupuestal, emitir Estados Financieros y el Estado del Ejercicio Presupuestal; formular e integrar el Anteproyecto de Presupuesto de Egresos.			
SUBPROGRAMAS QUE PARTICIPAN	041			
INDICADORES	Q1	Q2	Q3	Q4
Disposiciones del CONAC atendidas	25%		50%	80%
Atención de adecuaciones presupuestales	25%		50%	80%

TEMA	Planeación y Programación de Adquisiciones			
OBJETIVO OPERATIVO ANUAL	116.08.001 Administrar y coordinar la ejecución del Programa Anual de Adquisiciones, Arrendamientos y Servicios del Instituto (PAAASIFE)			
DESCRIPCIÓN	Integrar, difundir, ejecutar y actualizar el Programa Anual de Adquisiciones Arrendamientos y Servicios del Instituto Federal Electoral			
Subprogramas que participan	040			
INDICADORES	Q1	Q2	Q3	Q4
Avance de los procedimientos programados	30%	50%	80%	100%

120. UNIDAD DE FISCALIZACIÓN DE LOS RECURSOS DE LOS PARTIDOS POLÍTICOS

PROGRAMA GENERAL

R009. Otorgamiento de prerrogativas a partidos políticos, fiscalización de sus recursos y administración de los tiempos del estado en radio y televisión

SUBPROGRAMAS

CENTRALES

001. Dirección y Apoyo Administrativo

029. Dirección de Auditoría de Partidos Políticos, Agrupaciones Políticas y Otros

054. Dirección de Resoluciones y Normatividad

PLANEACIÓN TÁCTICA (INICIATIVAS)			
PROYECTO ESTRATÉGICO	Innovación y cambio institucional		
PROYECTO ESPECÍFICO	IN10100	Fiscalización Efectiva en un Buen Ambiente Laboral, FEBAL	
OBJETIVO	Propiciar en la UFRPP la institucionalización gradual, sostenida de políticas de mejoramiento laboral y potenciación del capital humano bajo los parámetros definidos en el proyecto para el clima laboral sano y el trabajo digno		
ALCANCE	<p>Desde el segundo semestre de 2012, se instrumenta la fase diagnóstica del proyecto para la FISCALIZACIÓN EFECTIVA EN UN BUEN AMBIENTE LABORAL, FEBAL.</p> <p>Para 2013, se plantea la implementación de acciones resultado de los diagnósticos levantados, las cuales se deberán acompañar de nuevos ejercicios diagnósticos durante 2013, que permitan observar los avances y verificar el impacto y cumplimiento de las expectativas del proyecto. La implementación del clima laboral en 2013, necesita que se soporten institucionalmente las acciones derivadas de las encuestas de clima laboral y de las acciones participativas efectuadas en 2012, y comprometidas para su cumplimiento por los directivos, por lo que se hace necesario contar con las previsiones presupuestales y recursos necesarios para cubrir las expectativas y compromisos generados en el personal de la Unidad de Fiscalización, es así que se requiere:</p> <ul style="list-style-type: none"> • Continuar con los ejercicios de levantamiento semestral (dos encuestas) programadas para medir el clima laboral. • Implementar semestralmente eventos de integración técnico vivenciales que brinden continuidad al trabajo realizado previamente e instalen nuevas competencias en el personal referidas a clima laboral. • Continuar con los ejercicios participativos que permitan la definición de nuevas acciones hacia 2014. • Contar con una reserva de recursos para la implementación de las acciones afirmativas y estratégicas que supervisará y dará seguimiento el comité para el clima laboral sano y el trabajo digno resultado del trabajo colaborativo del personal. 		
VIGENCIA	21/01/2013	30/11/2013	
ENTREGABLES	IN10101	Diagnóstico de clima laboral 2013-1	
	IN10102	Formación por competencias FEBAL, Fiscalización en un buen ambiente laboral	
	IN10103	Informe del Comité Febal	
	IN10104	Documento de aterrizaje de acciones estratégicas y afirmativas para la Unidad de Fiscalización	
	IN10105	Diagnóstico de clima laboral 2013-2	
	IN10106	Fondo estratégico para la atención de acciones de clima laboral	

PROYECTO ESPECÍFICO	IN40200	Proyecto de Mejoramiento de Capacidades Institucionales en Materia de Género dentro de la UFRPP
OBJETIVO		Generar productos estratégicos de alto impacto secuenciales que permitan a la UFRPP incorporar la transversalización de la Perspectiva de Género en sus procesos.
ALCANCE		A lo largo de distintas reformas electorales, se han agregado una serie de atribuciones al IFE y por consiguiente obligaciones a la UFRPP en materia de supervisión del gasto de los partidos políticos. A partir de 2008 se ha verificado el gasto destinado para la capacitación, promoción y desarrollo del liderazgo político. Derivado de lo anterior, la UFRPP ha estado en un constante proceso de transformación e innovación para adecuarse a los requerimientos que las nuevas obligaciones le han impuesto. Una de las mayores exigencias derivadas de las reformas, ha sido supervisar los presupuestos etiquetados del 2% para el liderazgo político de las mujeres. Los procesos de fiscalización definidos por la ley, así como los términos impuestos por las distintas reglamentaciones que norman el trabajo de la unidad, implican la generación de productos de alta especialización técnica que implican el conocimiento profundo de los elementos relacionados con la metodología llamada perspectiva de género para generar resultados sensibles al género. Lo anterior significa, generar y alcanzar un estándar de prácticas institucionales y de cultura interiorizada en las y los servidores públicos con su actuar, ética y sensibilidad al género, visibilizan la condición, humanidad y circunstancias de las mujeres y hombres en los procesos técnicos, contables y financieros. La unidad de fiscalización elaborará un documento diagnóstico con la evaluación de las capacidades instaladas humanas, materiales y de infraestructura para la implementación de acciones afirmativas y sensibles al género dentro de su proceso operativo. Documento de ruta crítica y definición de acciones específicas para la implementación de los resultados con PEG del diagnóstico en la UFRPP. Se elaborará un Acuerdo de creación y normativas de operación para de la unidad interna de transversalización de género al interior de la UFRPP. Desarrollo del sistema de indicadores de género de la UFRPP. Desarrollo de metodología para la evaluación de los PAT del gasto programado de los partidos políticos. Revisión del procedimiento del 2% y lineamientos. Revisión de los procesos sustantivos de la UFRPP mediante la metodología de Género. Definición del proyecto ejecutivo del sistema de flujo de trabajo con visibilización de género para la UFRPP.
VIGENCIA		07/01/2013 28/11/2013
ENTREGABLES		<p>IN40201 Diagnóstico de capacidad institucional</p> <p>IN40202 Ruta crítica y definición de acciones específicas para fiscalizar con PEG</p> <p>IN40203 Creación y normativas de la operación de la unidad interna de transversalización de género UFRPP</p> <p>IN40204 Documento con estrategias para incrementar las competencias en PEG del personal de la UFRPP</p> <p>IN40205 Metodología de semáforos mediante indicadores transversales de género de la UFRPP</p>

INSTITUTO FEDERAL ELECTORAL

BASES GENERALES DEL PRESUPUESTO 2013

IN40206	Metodología para la evaluación del Programa Anual de Trabajo, PAT.
IN40207	Análisis FODA del gasto programado
IN40208	Informe del avance de la capacitación, promoción y desarrollo del liderazgo político de las mujeres
IN40209	Mapeo procesos sustantivos mediante la metodología de la PEG
IN40210	Diseño de un proyecto de flujo de trabajo con visibilización a la PEG

PLANEACIÓN OPERATIVA					
TEMA	Resolución de informes de ingresos y gastos de partidos políticos				
OBJETIVO OPERATIVO ANUAL	120.01.001 Fortalecer la fundamentación y motivación de los proyectos de resolución				
DESCRIPCIÓN	Incrementar el porcentaje de resoluciones confirmadas respecto de cada partido político				
SUBPROGRAMAS QUE PARTICIPAN	001, 054				
INDICADORES	Q1	Q2	Q3	Q4	
Resoluciones confirmadas		15%		50%	
TEMA	Resolución de procedimientos administrativos oficiosos y quejas				
OBJETIVO OPERATIVO ANUAL	120.02.001 Fortalecer la fundamentación y motivación de los proyectos de resolución				
DESCRIPCIÓN	Incrementar el porcentaje de resoluciones confirmadas				
SUBPROGRAMAS QUE PARTICIPAN	001, 029, 054				
INDICADORES	Q1	Q2	Q3	Q4	
Resoluciones confirmadas	24%	48%	71%	95%	
TEMA	Proceso de informe anual de auditoría				
OBJETIVO OPERATIVO ANUAL	120.03.001 Optimizar la aplicación de las etapas del proceso de fiscalización en las revisiones de los informes anuales				
DESCRIPCIÓN	Cumplir las normas, procedimientos y lineamientos de auditoría en las revisiones realizadas a los sujetos obligados.				
SUBPROGRAMAS QUE PARTICIPAN	029				
INDICADORES	Q1	Q2	Q3	Q4	
Eficacia en el cumplimiento de las etapas del proceso de fiscalización	80%	85%	85%	90%	

INSTITUTO FEDERAL ELECTORAL

BASES GENERALES DEL PRESUPUESTO 2013

TEMA	Proceso de informe anual APN'S			
OBJETIVO OPERATIVO ANUAL	120.04.001 Optimizar la aplicación de las etapas del proceso de fiscalización en las revisiones de los informes de las apn's			
DESCRIPCIÓN	Cumplir las normas, procedimientos y lineamientos de auditoría en las revisiones realizadas a los sujetos obligados.			
SUBPROGRAMAS QUE PARTICIPAN	029			
INDICADORES	Q1	Q2	Q3	Q4
Eficacia en el cumplimiento de las etapas del proceso de fiscalización	80%	85%	85%	90%

TEMA	Proceso de auditoría informe trimestral			
OBJETIVO OPERATIVO ANUAL	120.05.001 Optimizar la aplicación de las etapas del proceso de fiscalización en las revisiones de los informes trimestrales.			
DESCRIPCIÓN	Cumplir las normas, procedimientos y lineamientos de auditoría en las revisiones realizadas a los sujetos obligados.			
SUBPROGRAMAS QUE PARTICIPAN	029			
INDICADORES	Q1	Q2	Q3	Q4
Eficacia en el cumplimiento de las etapas del proceso de fiscalización	80%	85%	85%	90%

TEMA	Proceso de auditoría de organizaciones de ciudadanos			
OBJETIVO OPERATIVO ANUAL	120.06.001 Optimizar la aplicación de las etapas del proceso de fiscalización en las revisiones de los informes de las organizaciones de ciudadanos			
DESCRIPCIÓN	Cumplir las normas, procedimientos y lineamientos de auditoría en las revisiones realizadas a los sujetos obligados.			
SUBPROGRAMAS QUE PARTICIPAN	029			
INDICADORES	Q1	Q2	Q3	Q4
Eficacia en el cumplimiento de las etapas del proceso de fiscalización	80%	85%	85%	90%

104. COORDINACIÓN NACIONAL DE COMUNICACIÓN SOCIAL

PROGRAMA GENERAL

R010. Vinculación con la sociedad

SUBPROGRAMAS

CENTRALES

- 001. Dirección y Apoyo Administrativo
- 007. Dirección de Información
- 008. Dirección de Análisis y Evaluación

PLANEACIÓN TÁCTICA (INICIATIVAS)

PROYECTO ESTRATÉGICO	Innovación y cambio institucional		
PROYECTO ESPECÍFICO	IN30100	Evaluación de imagen institucional	
	OBJETIVO	Evaluar, a través de estudios de opinión y monitoreo de redes sociales, la percepción del público sobre las acciones, estructura, fines y principios rectores e imagen del IFE entre la ciudadanía para contribuir a la adecuada toma de decisiones de los Consejeros y funcionarios del Instituto y contribuir a la definición de la estrategia de comunicación.	
	ALCANCE	Realización de dos levantamientos de cuestionarios en vivienda y el monitoreo diario de redes sociales e internet para la generación de diversos reportes que contengan la evaluación de la imagen del Instituto y la percepción ciudadana sobre las acciones, estructura, fines y principios rectores del IFE.	
	VIGENCIA	01/01/2013 31/12/2013	
	ENTREGABLES	IN30101 Reporte de resultados Estudio 1	
		IN30102 Reporte de resultados Estudio 2	
		IN30103 Monitoreo de redes sociales	
PROYECTO ESPECÍFICO	IN50100	Comunicación en medios alternativos	
	OBJETIVO	Contar con los mecanismos e infraestructura tecnológica necesaria para la generación de contenido audiovisual y radiofónico para la promoción de actividades del Instituto Federal Electoral en medios electrónicos para establecer mayores y mejores vínculos con la ciudadanía.	
	ALCANCE	Instalación de infraestructura para la transmisión de material audiovisual de las actividades y mensajes de los integrantes del Consejo General del IFE, así como de funcionarios y organismos diversos de ENERO a DICIEMBRE de 2013	
	VIGENCIA	01/02/2013 01/11/2013	
	ENTREGABLES	IN50101 IFE Radio	
		IN50102 IFE TV	

PLANEACIÓN OPERATIVA					
TEMA	Análisis de la información en medios de comunicación				
OBJETIVO OPERATIVO ANUAL	104.01.001 Generar el análisis de la información en medios de comunicación relacionada con el Instituto.				
DESCRIPCIÓN	Desarrollar análisis cualitativos y cuantitativos, a partir de la información recabada en los diferentes medios de comunicación, con el fin de construir panoramas informativos y de opinión respecto de las actividades y funciones del Instituto, que coadyuven al fortalecimiento de su estrategia de comunicación social. Analizar las diferentes encuestas que se generen sobre la opinión e imagen del Instituto y que sean publicadas por los medios de comunicación para conocer el estado que guarda la opinión pública con relación a las actividades y funciones del IFE.				
SUBPROGRAMAS QUE PARTICIPAN	008				
INDICADORES	Q1	Q2	Q3	Q4	
Balance mensual de medios	100%	100%	100%	100%	
Reporte mensual de encuestas	100%	100%	100%	100%	
TEMA	Difusión en medios impresos e internet				
OBJETIVO OPERATIVO ANUAL	104.02.001 Planear y supervisar la difusión de las actividades del Instituto durante el 2013, con el fin de fortalecer la Campaña Institucional.				
DESCRIPCIÓN	Realizar la difusión de actividades y la Campaña Institucional en medios impresos e internet, así como verificar que los contenidos de las diversas actividades que las distintas áreas del Instituto pongan a disposición de la Coordinación para su revisión y autorización mediante Dictamen de Procedencia Técnica, sean acordes a los contenidos de dicha campaña.				
SUBPROGRAMAS QUE PARTICIPAN	008				
INDICADORES	Q1	Q2	Q3	Q4	
Dictámenes de procedencia técnica atendidos	100%	100%	100%	100%	
Pautas gestionadas para su publicación en medios impresos y en internet	100%	100%	100%	100%	
TEMA	Comunicación Social				
OBJETIVO OPERATIVO ANUAL	104.03.001 Desarrollar la estrategia de comunicación del Instituto.				
DESCRIPCIÓN	Diseñar e instrumentar la propuesta de estrategia de comunicación social a fin de difundir las actividades y funciones del Instituto.				
SUBPROGRAMAS QUE PARTICIPAN	008				
INDICADORES	Q1	Q2	Q3	Q4	
Reporte mensual respecto a la elaboración de líneas de comunicación	100%	100%	100%	100%	

INSTITUTO FEDERAL ELECTORAL

BASES GENERALES DEL PRESUPUESTO 2013

TEMA	Síntesis y monitoreo de medios				
OBJETIVO OPERATIVO ANUAL	104.04.001 Garantizar que el Instituto cuente con la información difundida a través de los medios de comunicación para la adecuada toma de decisiones.				
DESCRIPCIÓN	Sistematizar la información difundida en medios impresos y electrónicos nacionales, regionales, locales y extranjeros, relacionada con las actividades del Instituto y los temas político-electorales, a fin de proveerla a los miembros del Consejo General, funcionarios y personal del Instituto, a través de la página de Intranet, para la adecuada toma de decisiones.				
SUBPROGRAMAS QUE PARTICIPAN	008				
INDICADORES	Q1	Q2	Q3	Q4	
Tarjeta de síntesis de prensa	100%	100%	100%	100%	
Tarjeta de monitoreo de medios electrónicos	100%	100%	100%	100%	
TEMA	Información Nacional				
OBJETIVO OPERATIVO ANUAL	104.05.001 Eficientar la atención de requerimientos internos de cobertura informativa de actividades institucionales				
DESCRIPCIÓN	Establecer una mejor coordinación interna con las áreas usuarias de la Dirección de Información, con la finalidad de ampliar la cobertura informativa de las actividades institucionales.				
SUBPROGRAMAS QUE PARTICIPAN	007				
INDICADORES	Q1	Q2	Q3	Q4	
Servicios con base en el catálogo	30%	30%	30%	30%	
OBJETIVO OPERATIVO ANUAL	104.05.002 Eficientar la comunicación social con los medios de comunicación nacionales e internacionales.				
DESCRIPCIÓN	Establecer un sistema de envío de materiales informativos, fotográficos y audiovisuales para los medios de comunicación.				
SUBPROGRAMAS QUE PARTICIPAN	007				
INDICADORES	Q1	Q2	Q3	Q4	
Sistema de solicitud y envío	30%	30%	30%	30%	
OBJETIVO OPERATIVO ANUAL	104.05.003 Eficientar la política de comunicación social con los Coordinador Estatales de Comunicación Social.				
DESCRIPCIÓN	Establecer una mejor coordinación con los CECS para aplicar la estrategia de comunicación social en todo el país.				
SUBPROGRAMAS QUE PARTICIPAN	007				
INDICADORES	Q1	Q2	Q3	Q4	
Envío de información a los Coordinador Estatales de Comunicación Social	30%	30%	30%	30%	

INSTITUTO FEDERAL ELECTORAL

BASES GENERALES DEL PRESUPUESTO 2013

OBJETIVO OPERATIVO ANUAL	104.05.004 Eficientar la solicitud y atención de entrevistas de funcionarios del IFE con medios de comunicación nacionales e internacionales.				
DESCRIPCIÓN	Establecer un sistema de solicitud y atención de entrevistas que soliciten los medios de comunicación nacionales e internacionales.				
SUBPROGRAMAS QUE PARTICIPAN	007				
INDICADORES	Q1	Q2	Q3	Q4	
Ejecución del sistema de recepción de solicitudes de entrevistas	30%	30%	30%	30%	

105. COORDINACIÓN DE ASUNTOS INTERNACIONALES

PROGRAMA GENERAL

R010. Vinculación con la sociedad

SUBPROGRAMAS

CENTRALES

001. Dirección y Apoyo Administrativo

010. Dirección de Vinculación y Cooperación Internacional

009. Dirección de Estudios Electorales y Proyectos Internacionales

PLANEACIÓN TÁCTICA (INICIATIVAS)

PROYECTO ESTRATÉGICO	Desarrollo de los valores democráticos, promoción de la participación ciudadana y la educación cívica		
PROYECTO ESPECÍFICO	VD20100	Cooperación y asistencia técnica en el ámbito internacional	
	OBJETIVO	Ampliar el acceso a productos y servicios especializados que contribuyan al conocimiento y difusión de prácticas y valores democráticos	
	ALCANCE	Brindar oportuna respuesta al conjunto de iniciativas de cooperación, difusión y capacitación que se reciban en 2013, con particular interés en aquellas que se deriven de los convenios de colaboración que el IFE mantiene vigentes con distintos representantes de la comunidad internacional y con organismos electorales de otros países	
	VIGENCIA	01/01/2013 31/12/2013	
	ENTREGABLES	VD20101 IV Foro de la Democracia Latinoamericana	
		VD20102 VI Jornada Interamericana Electoral	
		VD20103 Red de Conocimientos Electorales, ACE	
		VD20104 Iniciativas de colaboración y participación institucional	
PROYECTO ESPECÍFICO	VD30100	Vinculación con Mexicanos Residentes en el Extranjero y Comité Técnico de Especialistas del VMRE	
	OBJETIVO	Atención y seguimiento a las acciones institucionales en materia del Voto de los Mexicanos Residentes en el Extranjero.	
	ALCANCE	El alcance representa el trabajo que debe realizarse en el 2013 para llegar al objetivo que persigue el proyecto	
	VIGENCIA	01/01/2013 31/12/2013	
	ENTREGABLES	VD30101 Informe sobre la gestión y resultados del Comité Técnico de Especialistas	
		VD30102 Foro internacional de intercambio sobre el tema del voto en el extranjero	
		VD30103 Base de datos de mexicanos residentes en el extranjero	

INSTITUTO FEDERAL ELECTORAL

BASES GENERALES DEL PRESUPUESTO 2013

PROYECTO ESTRATÉGICO	Innovación y cambio institucional		
PROYECTO ESPECÍFICO	IN20100	Modernización de la Infraestructura de la Unidad Técnica de Asuntos Internacionales	
	OBJETIVO	Ampliar y mejorar las instalaciones y equipo de la Unidad Técnica de Asuntos Internacionales a efecto de optimizar las condiciones de trabajo derivado de la incorporación del Centro Internacional de Capacitación e Investigación Electoral y de la reincorporación de la Subdirección de Vinculación Electoral de Mexicanos Residentes en el Extranjero	
	ALCANCE	Remodelar las oficinas de la CAI a efecto de ofrecer las condiciones adecuadas de trabajo en términos del espacio, mobiliario y equipo de cómputo mínimo requerido asignado a la CAI, tanto al personal existente como al actualmente comisionado en la Coordinación del Voto de los Mexicanos en el Extranjero, que por disposición oficial será reasignado a esta Unidad Técnica.	
	VIGENCIA	01/01/2013 31/12/2013	
	ENTREGABLES	IN20101 Modernización	
		IN20102 Remodelación	
		IN20103 Ampliación de oficinas	

PLANEACIÓN OPERATIVA

TEMA	Centro Internacional de Capacitación e Investigación Electoral (CICIE)			
OBJETIVO OPERATIVO ANUAL	105.01.001 Desarrollar talleres internacionales de administración electoral ampliando el espectro y diversidad de actores y países participantes.			
DESCRIPCIÓN	Promover y realizar talleres internacionales de administración electoral ampliando el espectro de países y actores participantes.			
SUBPROGRAMAS QUE PARTICIPAN	001, 009, 010			
INDICADORES	Q1	Q2	Q3	Q4
Realización Talleres Internacionales sobre Administración Electoral		3	5	8
OBJETIVO OPERATIVO ANUAL	105.01.002 Difundir las distintas modalidades de capacitación y resultados alcanzados.			
DESCRIPCIÓN	Desarrollo de una estrategia de difusión destinada a diversificar los países y actores potenciales a participar en los programas de capacitación.			
SUBPROGRAMAS QUE PARTICIPAN	001, 009, 010			
INDICADORES	Q1	Q2	Q3	Q4
Difusión		3	5	10

INSTITUTO FEDERAL ELECTORAL

BASES GENERALES DEL PRESUPUESTO 2013

Tema	Estudios y Proyectos Internacionales			
OBJETIVO OPERATIVO ANUAL	105.02.001 Identificar y sistematizar información electoral en una base de datos que sirva como base para la elaboración y/o actualización de estudios electorales comparados			
DESCRIPCIÓN	La CAI tiene bajo su responsabilidad elaborar y/o actualizar estudios en perspectiva internacional comparada que son resultado de convenios internacionales vigentes, o bien que se llevan a cabo como insumo para la toma de decisiones institucionales y para la participación de funcionarios del IFE en misiones internacionales.			
SUBPROGRAMAS QUE PARTICIPAN	009			
INDICADORES	Q1	Q2	Q3	Q4
Investigación comparada	2	4	6	8
TEMA	Vinculación y cooperación internacional			
OBJETIVO OPERATIVO ANUAL	105.03.001 Fortalecer el carácter estratégico del Instituto dentro de las redes de cooperación de las cuales forma parte			
DESCRIPCIÓN	El IFE debe darle continuidad a los vínculos de cooperación permanente con organismos internacionales promotores de la democracia, con asociaciones de organismos electorales y con autoridades electorales de otros países, a efecto de contar con las herramientas necesarias para dar a conocer sus programas sustantivos y participar en distintas iniciativas de cooperación.			
SUBPROGRAMAS QUE PARTICIPAN	010, 001			
INDICADORES	Q1	Q2	Q3	Q4
Cooperación internacional	2	7	11	14
OBJETIVO OPERATIVO ANUAL	105.03.002 Atender iniciativas de asistencia técnica y observación electoral, procurando un enfoque integral de acompañamiento a las distintas etapas del proceso electoral.			
DESCRIPCIÓN	El IFE cuenta con reconocimiento internacional de sus programas y del propio sistema electoral, lo que supone la participación de sus funcionarios en iniciativas de asistencia técnica y observación electoral promovidas por organismos internacionales o bien, a petición expresa de algún organismo electoral			
SUBPROGRAMAS QUE PARTICIPAN	001, 010, 009			
INDICADORES	Q1	Q2	Q3	Q4
Asistencia y observación electoral	1	3		7

INSTITUTO FEDERAL ELECTORAL

BASES GENERALES DEL PRESUPUESTO 2013

TEMA	Vinculación Electoral de Mexicanos Residentes en el Extranjero			
OBJETIVO OPERATIVO ANUAL	105.04.001 Vinculación con la comunidad nacional e internacional relacionada con el tema del voto de los mexicanos en el extranjero			
DESCRIPCIÓN	La Oficina de Vinculación Electoral de los Mexicanos en el Extranjero, efectuará al interior del país y en el extranjero, una serie de visitas, reuniones, seminarios, encuentros y/o eventos relacionados con el voto de los mexicanos residentes en el extranjero, tendientes a establecer canales permanentes de comunicación e intercambio sobre las actividades que lleva a cabo el IFE, fortalecer los vínculos con los mexicanos residentes en el extranjero, así como sostener reuniones con actores nacionales e internacionales que coadyuven en los estudios en la materia.			
SUBPROGRAMAS QUE PARTICIPAN	001			
INDICADORES	Q1	Q2	Q3	Q4
Vinculación		2		5

106. DIRECCIÓN DEL SECRETARIADO

PROGRAMA GENERAL

R008. Dirección, soporte jurídico electoral y apoyo logístico

SUBPROGRAMAS

CENTRALES

001. Dirección y Apoyo Administrativo

012. Dirección de Coordinación y Análisis

011. Dirección de Apoyo a Órganos Centrales

PLANEACIÓN TÁCTICA (INICIATIVAS)

PROYECTO ESTRATÉGICO	Desarrollo de los valores democráticos, promoción de la participación ciudadana y la educación cívica		
PROYECTO ESPECÍFICO	VD20600	Ordenamientos Electorales	
OBJETIVO	Dotar a las oficinas centrales y órganos desconcentrados del Instituto de los elementos jurídicos necesarios para el buen desarrollo de sus funciones.		
ALCANCE	Reglamentos aprobados por el consejo General mediante diversos acuerdos, con excepción del Código Federal de Instituciones y Procedimientos Electorales y la constitución Política de los Estados Unidos Mexicanos, ordenamientos que son aprobados por el Congreso de la Unión.		
VIGENCIA	01/01/2013 31/07/2013		
ENTREGABLES	VD20601 Normatividad por editar		
PROYECTO ESPECÍFICO	VD20700	Elaboración de la Memoria del Proceso Electoral Federal 2011-2012	
OBJETIVO	La Memoria es el documento más completo que busca testimoniar los hechos y eventos que ocurrieron en el desarrollo del Proceso Electoral Federal 2011- 2012, así como un documento que sirva como una fuente permanente de consulta para que los investigadores, académicos, estudiantes, funcionarios, trabajadores del Instituto, militantes de los partidos políticos y para la ciudadanía en general, tengan a la mano todas las acciones realizadas por el IFE durante dicho proceso.		
ALCANCE	Deberá hacerse una revisión cuidadosa de cada una de las aportaciones de las áreas, tanto en la información de fondo como en la corrección de estilo, tendiendo comunicación permanente con los enlaces designados para subsanar cualquier inconsistencia y de esa forma presentar un documento que constate de manera certera la información más importante del Proceso Electoral Federal 2011-2012.		

INSTITUTO FEDERAL ELECTORAL

BASES GENERALES DEL PRESUPUESTO 2013

VIGENCIA	01/01/2013 30/07/2013
ENTREGABLES	VD20701 Memoria del Proceso Electoral Federal 2011-2012 Tomos I y II, así como versión en CD. VD20702 Libro Blanco del PEF 2011-2012

PLANEACIÓN OPERATIVA

TEMA	Publicación de las actas aprobadas por el Consejo General y la Junta General Ejecutiva			
OBJETIVO OPERATIVO ANUAL	106.01.001 Mantener el funcionamiento en la elaboración y publicación de las actas aprobadas por el Consejo General y la Junta General Ejecutiva.			
DESCRIPCIÓN	Elaborar y publicar en los portales electrónicos del Instituto las actas aprobadas por el Consejo General y la Junta General Ejecutiva.			
SUBPROGRAMAS QUE PARTICIPAN	011, 012			
INDICADORES	Q1	Q2	Q3	Q4
Elaboración y publicación de Actas	25%	50%	75%	100%

TEMA	Actualización del Archivo del Consejo General y la Junta General Ejecutiva			
OBJETIVO OPERATIVO ANUAL	106.02.001 Mantener actualizado el Archivo del Consejo General y la Junta General Ejecutiva.			
DESCRIPCIÓN	Actualizar permanentemente el Archivo del Consejo General y la Junta General Ejecutiva con forme a la documentación generada por las sesiones de ambos cuerpos colegiados.			
SUBPROGRAMAS QUE PARTICIPAN	011			
INDICADORES	Q1	Q2	Q3	Q4
Actualización del Archivo	25%	50%	75%	100%

TEMA	Seguimiento del cumplimiento de acuerdos y resoluciones aprobados en las sesiones del Consejo General y de la Junta General Ejecutiva			
OBJETIVO OPERATIVO ANUAL	106.03.001 Mantener el funcionamiento en el seguimiento del cumplimiento de acuerdos y resoluciones del Consejo General y Junta General Ejecutiva.			
DESCRIPCIÓN	Elaborar los informes respecto del cumplimiento de los acuerdos y resoluciones que se someten a consideración del Consejo General y la Junta General Ejecutiva con los insumos que nos proporcionen las áreas responsables del Instituto.			
SUBPROGRAMAS QUE PARTICIPAN	012			
INDICADORES	Q1	Q2	Q3	Q4
Seguimiento del Cumplimiento	29%	57%	79%	100%

INSTITUTO FEDERAL ELECTORAL

BASES GENERALES DEL PRESUPUESTO 2013

TEMA	Publicación de la Gaceta Electoral				
OBJETIVO OPERATIVO ANUAL	106.04.001 Mantener la publicación de la Gaceta Electoral en la página de internet del Instituto				
DESCRIPCIÓN	Desarrollar las actividades necesarias para publicar en la Gaceta Electoral aquellos acuerdos, y en su caso, las resoluciones que fueron aprobados por el Consejo General; así como en su caso, la Junta General Ejecutiva o la Comisión Nacional de Vigilancia.				
SUBPROGRAMAS QUE PARTICIPAN	012				
INDICADORES	Q1	Q2	Q3	Q4	
Publicación de la Gaceta Electoral	25%	50%	75%	100%	
TEMA	Publicación de la Gaceta Electoral				
OBJETIVO OPERATIVO ANUAL	106.04.002 Realizar la compilación y la publicación de los números de la Gaceta Electoral del Instituto				
DESCRIPCIÓN	Desarrollar las actividades necesarias para publicar en la Gaceta Electoral la información derivada de las sesiones y determinaciones de los órganos de dirección de vigilancia del Instituto que así se mandate.				
SUBPROGRAMAS QUE PARTICIPAN	012				
INDICADORES	Q1	Q2	Q3	Q4	
Números de la Gaceta Electoral Publicados	25%	50%	75%	100%	
TEMA	Seguimiento de las actividades relevantes de las Juntas Locales y Distritales Ejecutivas				
OBJETIVO OPERATIVO ANUAL	106.05.001 Mantener el funcionamiento en el seguimiento de las actividades relevantes de las Juntas Locales y Distritales Ejecutivas.				
DESCRIPCIÓN	Elaborar los informes del seguimiento de las actividades relevantes de las Juntas Locales y Distritales Ejecutivas.				
SUBPROGRAMAS QUE PARTICIPAN	012				
INDICADORES	Q1	Q2	Q3	Q4	
Seguimiento de Actividades	25%	50%	75%	100%	
TEMA	Integración de los Informes Trimestrales y del Informe Anual de Actividades del Instituto				
OBJETIVO OPERATIVO ANUAL	106.06.001 Mantener el funcionamiento de la integración en tiempo y forma de los Informes Trimestrales y el Informe Anual de Actividades del Instituto.				
DESCRIPCIÓN	Integrar los Informes Trimestrales y el Informe Anual de Actividades para ser presentados por la Secretaría Ejecutiva ante Junta General Ejecutiva y posteriormente al Consejo General, preferentemente en sus sesiones ordinarias.				
SUBPROGRAMAS QUE PARTICIPAN	012				
INDICADORES	Q1	Q2	Q3	Q4	
Integración de Informes	40%	60%	80%	100%	

INSTITUTO FEDERAL ELECTORAL

BASES GENERALES DEL PRESUPUESTO 2013

TEMA	Apoyo logístico y técnico a las sesiones del Consejo General y sus Comisiones así como a la Junta General Ejecutiva			
OBJETIVO OPERATIVO ANUAL	106.07.001 Asegurar el apoyo logístico y técnico a las sesiones del Consejo General y sus Comisiones así como a la Junta General Ejecutiva.			
DESCRIPCIÓN	Proporcionar el apoyo logístico y técnico a las sesiones del Consejo General y sus Comisiones así como a la Junta General Ejecutiva.			
SUBPROGRAMAS QUE PARTICIPAN	012			
INDICADORES	Q1	Q2	Q3	Q4
Eventos atendidos	25%	50%	75%	100%
TEMA	Comité de información del Instituto Federal Electoral			
OBJETIVO OPERATIVO ANUAL	106.08.001 Realizar las funciones del Comité de Información Instituto Federal Electoral			
DESCRIPCIÓN	Asistir a las sesiones y dado el caso resolver sobre los asuntos que son sometidos a consideración del Comité de Información.			
SUBPROGRAMAS QUE PARTICIPAN	012			
INDICADORES	Q1	Q2	Q3	Q4
Asistencia a las sesiones del Comité de Información	25%	50%	75%	100%

108. DIRECCIÓN JURÍDICA

PROGRAMA GENERAL

R008. Dirección, soporte jurídico electoral y apoyo logístico

SUBPROGRAMAS

CENTRALES

001. Dirección y Apoyo Administrativo
017. Dirección de Instrucción Recursal
018. Dirección de Quejas

JUNTAS LOCALES EJECUTIVAS

JUNTAS DISTRITALES EJECUTIVAS

019. Dirección de lo Contencioso
049. Dirección de Normatividad y Contratos
073. Dirección de Asuntos Laborales
001. Dirección y Apoyo Administrativo
001. Dirección y Apoyo Administrativo

PLANEACIÓN TÁCTICA (INICIATIVAS)

PROYECTO ESTRATÉGICO	Desarrollo de los valores democráticos, promoción de la participación ciudadana y la educación cívica		
PROYECTO ESPECÍFICO	VD20800	Atención al rezago poselectoral	
	Objetivo	Agilizar la presentación de denuncias por cuestiones de delitos electorales federales ante la autoridad competente, con el propósito de abatir el rezago de las mismas derivado de los asuntos que se atendieron durante el proceso electoral federal 2011-2012, lo anterior con la finalidad de evitar la prescripción de las conductas delictivas	
	Alcance	Se estima lograr un avance de desahogo de 40% de las denuncias pendientes de presentar, de un universo	
	Vigencia	01/01/2013 31/12/2013	
	Entregables	VD20801 Expedientes en rezago	
PROYECTO ESTRATÉGICO	Innovación y cambio institucional		
PROYECTO ESPECÍFICO	IN51000	Sistema integral de consulta y criterios de proced. administrativos sancionadores y electorales	
	OBJETIVO	Eficientar la operación del instituto mediante la mejora y actualización de los sistemas de los expedientes que tramita la Dirección Jurídica en auxilio de la Secretaría Ejecutiva.	
	ALCANCE	Se realizará el levantamiento de requerimientos, análisis, diseño, codificación, pruebas y liberación del Sistema Integral de Consulta y Criterios de Procedimientos Administrativos Sancionadores y Electorales	
	VIGENCIA	01/02/2013 31/07/2013	
	ENTREGABLES	IN51001 Desarrollo de actualización	

PLANEACIÓN OPERATIVA					
TEMA	Medios de Impugnación				
OBJETIVO OPERATIVO ANUAL	108.01.001 Eficientar el trámite y sustanciación de los medios de impugnación promovidos en contra del Consejo General y de las instancias centrales del Instituto, así como generar el análisis de las sentencias relevantes emitidas por el Tribunal Electoral del Poder Judicial de la Federación.				
DESCRIPCIÓN	Realizar las acciones necesarias para cumplir cabalmente con la Ley adjetiva electoral respecto del trámite y sustanciación de los medios de impugnación en materia electoral, y analizar las sentencias emitidas por el Tribunal Electoral del Poder Judicial de la Federación, través del Sistema Integral de Medios de Impugnación en Materia Electoral. Atender los requerimientos formulados por autoridades federales y estatales, vinculados con la sustanciación de medios de Impugnación.				
SUBPROGRAMAS QUE PARTICIPAN	017, 017, 017, 017				
INDICADORES	Q1	Q2	Q3	Q4	
Expedientes tramitados	25%	50%	75%	100%	
TEMA	Quejas y denuncias				
OBJETIVO OPERATIVO ANUAL	108.02.001 Preservar el funcionamiento del Sistema Integral de Quejas y Denuncias				
DESCRIPCIÓN	Operar debidamente el sistema integral de quejas y denuncias, para que el total de quejas recibidas se refleje en el total de quejas asignadas.				
SUBPROGRAMAS QUE PARTICIPAN	001, 018				
INDICADORES	Q1	Q2	Q3	Q4	
Quejas recibidas, asignadas y registradas en el SIQyD	90%	90%	90%	90%	
TEMA	Requerimientos de Información Registral				
OBJETIVO OPERATIVO ANUAL	108.03.001 Mantener los niveles de atención de los requerimientos de los datos ciudadanos que están en el Padrón Electoral				
DESCRIPCIÓN	Recibir, revisar, analizar la solicitud de información, determinar la procedencia o improcedencia de la misma, emitir mediante oficio la respuesta que en derecho corresponda, y finalmente turnarla al enlace administrativo para que lleve a cabo la notificación correspondiente a la autoridad requirente.				
SUBPROGRAMAS QUE PARTICIPAN	001, 019				
INDICADORES	Q1	Q2	Q3	Q4	
Solicitudes atendidas	100%	100%	100%	100%	
TEMA	Validación Jurídica				
OBJETIVO OPERATIVO ANUAL	108.04.001 Eficientar la asesoría jurídica que se brinda permanente a todos los órganos del Instituto				
DESCRIPCIÓN	Analizar, revisar y en su caso validar los proyectos de acuerdos para la Junta General Ejecutiva y Proyectos de Contratos a suscribir con proveedores y servicios				
SUBPROGRAMAS QUE PARTICIPAN	049				
Indicadores	Q1	Q2	Q3	Q4	
Proyectos atendidos	100%	100%	100%	100%	

INSTITUTO FEDERAL ELECTORAL

BASES GENERALES DEL PRESUPUESTO 2013

TEMA	Procedimientos disciplinarios			
OBJETIVO OPERATIVO ANUAL	108.05.001 Apoyar a la Secretaría Ejecutiva			
DESCRIPCIÓN	Elaboración de los proyectos de resolución a cargo de la Secretaría Ejecutiva en los procedimientos disciplinarios en que ésta funge como autoridad resolutora			
SUBPROGRAMAS QUE PARTICIPAN	001, 073			
INDICADORES	Q1	Q2	Q3	Q4
Juicios atendidos	100%	100%	100%	100%
Proyectos de resolución	100%	100%	100%	100%

109. UNIDAD DE SERVICIOS DE INFORMÁTICA

PROGRAMA GENERAL

R011. Tecnologías de información y comunicaciones

SUBPROGRAMAS

CENTRALES

001. Dirección y Apoyo Administrativo

020. Dirección de Sistemas

021. Dirección de Operaciones

PLANEACIÓN TÁCTICA (INICIATIVAS)

PROYECTO ESTRATÉGICO	Innovación y cambio institucional		
PROYECTO ESPECÍFICO	INS51100	Incremento de la capacidad de la infraestructura de virtualización	
	OBJETIVO	Robustecer la tecnología actual de virtualización de servidores a través de la optimización de los recursos actualmente implementados complementándola con nuevas adquisiciones con el fin de garantizar la continuidad, disponibilidad y flexibilidad de los servicios de RedIFE.	
	ALCANCE	Renovación del servicio de soporte técnico y la adquisición de nuevas licencias para la optimización de la infraestructura de virtualización	
	VIGENCIA	01/01/2013 31/12/2013	
	ENTREGABLES	INS51101 Renovación, soporte téc., adq. de nuevas licencias y parametrización para infra. de virtualización	
PROYECTO ESPECÍFICO	INS51200	Proyecto de modernización y optimización de la arquitectura de desarrollo de sistemas del Instituto	
	OBJETIVO	Optimizar la arquitectura de desarrollo de sistemas de información del Instituto, atendiendo principalmente las áreas de oportunidad de seguridad, gestión de reglas de negocio, el manejo de bases de datos en memoria distribuida de gran escala y modernizando las herramientas de desarrollo, para contar con una arquitectura robusta y moderna para afrontar los requerimientos de desarrollo de sistemas de información, tanto los de apoyo institucional como los de proceso electoral.	
	ALCANCE	Implementación de una nueva arquitectura para el desarrollo de sistemas de información, basada en herramientas de vanguardia y en las buenas practicas, específicamente en los temas de seguridad, gestión de las reglas del negocio, herramientas de desarrollo y manejo de datos en memoria.	
	VIGENCIA	01/01/2013 31/12/2013	
	ENTREGABLES	INS51201 Modernización y optimización de la arquitectura de desarrollo de sistemas del Instituto.	

INSTITUTO FEDERAL ELECTORAL

BASES GENERALES DEL PRESUPUESTO 2013

PROYECTO ESPECÍFICO	IN51300	Campus Virtual, versión 6.0
OBJETIVO	Fortalecer el Campus Virtual del Instituto, desarrollando una nueva versión en una plataforma moderna, tomando en consideración las experiencias y necesidades de los usuarios, proporcionando más y mejores herramientas que faciliten la capacitación e interacción entre el instructor y los participantes, lo que redundará en una capacitación de mayor calidad, al proporcionar una herramienta fácil de utilizar, evitando con esto el desplazamiento de personal entre diferentes oficinas, edificios o entidades, lo que generará ahorros en tiempo y dinero. Adicionalmente, al contar con una arquitectura robusta, soportará una mayor cantidad de usuarios simultáneos, lo que posibilitará abarcar un universo mayor de personal, lo que sin duda es un beneficio para el Instituto, al tener personal capacitado para realizar sus funciones.	
ALCANCE	Se realizará el levantamiento de requerimientos, análisis, diseño, codificación, pruebas y liberación del Sistema de Información del Campus Virtual versión 6.0.	
VIGENCIA	01/01/2013 31/12/2013	
ENTREGABLES	IN51301 Desarrollo del sistema del Campus virtual, versión 6.0	
PROYECTO ESPECÍFICO	IN51400	Continuidad del contrato de Servicios Administrados de Cómputo a nivel nacional
OBJETIVO	Mantener los 6018 equipos de cómputo contratados bajo el esquema de Servicios Administrados de Cómputo, para optimizar los recursos, y garantizar la disponibilidad de la operación del equipo de cómputo contratado	
ALCANCE	Dar servicio y soporte a los 6018 equipo de cómputo de los funcionarios del Instituto.	
VIGENCIA	01/01/2013 31/12/2013	
ENTREGABLES	IN51401 Continuidad del contrato de servicios administrados de 6018 equipos de cómputo	

PLANEACIÓN OPERATIVA					
TEMA	Tecnologías de la Información y Comunicaciones				
OBJETIVO OPERATIVO ANUAL	109.01.001 Impartir cursos de capacitación para el uso adecuado de los sistemas y servicios de RedIFE.				
DESCRIPCIÓN	Desarrollar programas y brindar cursos de capacitación relacionados con el funcionamiento de infraestructura informática sistemas y servicios disponibles en la RedIFE, para el personal del Instituto.				
SUBPROGRAMAS QUE PARTICIPAN	020				
INDICADORES		Q1	Q2	Q3	Q4
Personal capacitado en el uso de sistemas y servicios de RedIFE			664		3226

INSTITUTO FEDERAL ELECTORAL

BASES GENERALES DEL PRESUPUESTO 2013

OBJETIVO OPERATIVO ANUAL	109.01.002 Desarrollar e implementar nuevos sistemas y servicios de TIC				
DESCRIPCIÓN	Desarrollar nuevos y/o mejorar los sistemas y servicios informáticos disponibles en RedIFE, que contribuyan a eficientar los procesos institucionales.				
SUBPROGRAMAS QUE PARTICIPAN	020				
INDICADORES		Q1	Q2	Q3	Q4
Índice de cumplimiento en el desarrollo de sistemas			16%		100%
OBJETIVO OPERATIVO ANUAL	109.01.003 Administrar la Red Nacional de Informática del Instituto Federal Electoral (REDIFE)				
DESCRIPCIÓN	La administración de la RedIFE, considera la planeación, implementación y control de la operación de la Infraestructura de procesamiento, almacenamiento y comunicaciones que soporta la operación de los sistemas y servicios informáticos del Instituto.				
SUBPROGRAMAS QUE PARTICIPAN	021				
INDICADORES		Q1	Q2	Q3	Q4
Índice de disponibilidad de RedIFE		96%	96%	96%	96%
OBJETIVO OPERATIVO ANUAL	109.01.004 Eficientar los procesos en materia de Tecnologías de la Información y Comunicaciones en el Instituto				
DESCRIPCIÓN	Dar continuidad al acuerdo de la Junta General Ejecutiva JGE105/2011 por el que se aprueba "La estrategia para el establecimiento de un Sistema de Gestión de Tecnologías de la Información y Comunicaciones (SIGETIC)" Que considera la implementación y aplicación de procesos formales en materia de TIC.				
SUBPROGRAMAS QUE PARTICIPAN	001, 020, 021				
INDICADORES		Q1	Q2	Q3	Q4
Índice de implementación del SIGETIC		12%	47%	82%	100%
OBJETIVO OPERATIVO ANUAL	109.01.005 Dar atención a las solicitudes de servicio y soporte técnico a los usuarios de RedIFE				
DESCRIPCIÓN	Apoyar a los usuarios de los servicios de RedIFE, con la resolución de incidentes, requerimientos y atención de dudas relacionadas con el funcionamiento de los equipos de cómputo, sistema y servicios disponibles a través de RedIFE.				
SUBPROGRAMAS QUE PARTICIPAN	001				
INDICADORES		Q1	Q2	Q3	Q4
Índice de atención de solicitudes de servicio		87%	87%	87%	87%

110. CENTRO PARA EL DESARROLLO DEMOCRÁTICO

PROGRAMA GENERAL

R010. Vinculación con la sociedad

SUBPROGRAMAS

CENTRALES

- 001. Dirección y Apoyo Administrativo
- 022. Dirección de Desarrollo Institucional

PLANEACIÓN TÁCTICA (INICIATIVAS)

PROYECTO ESTRATÉGICO	Desarrollo de los valores democráticos, promoción de la participación ciudadana y la educación cívica		
PROYECTO ESPECÍFICO	VD20400	Estrategia integral para la formación y divulgación de la cultura política y electoral	
	OBJETIVO	Fortalecer la vinculación entre el Instituto y actores estratégicos (institutos políticos, académicos y organizaciones civiles), mediante la generación de espacios de interacción, colaboración y reflexión; así como de estrategias para la formación y divulgación en materia política y electoral que incrementen la confianza ciudadana y el prestigio institucional.	
	ALCANCE	Se crearán espacios de diálogo e interacción con distintos actores mediante la instrumentación de acciones estratégicas que fortalecerán la confianza ciudadana e incrementarán el prestigio del IFE.	
	VIGENCIA	01/01/2013 31/12/2013	
	ENTREGABLES	VD20401	Programa formativo "Democracia y Sistema Político y Electoral en México"
		VD20402	Programa de Acompañamiento Ciudadano
		VD20403	Colaboración académica con instituciones académicas y de investigación
		VD20404	Reuniones informativas para el fortalecimiento del liderazgo político de las mujeres
PROYECTO ESPECÍFICO	VD20500	Investigación e información	
	OBJETIVO	Generar y recopilar conocimiento e información de alto valor agregado, y con enfoque de valor público, con miras a su difusión, tanto al interior del Instituto Federal Electoral –órganos directivos y ejecutivos centrales– como entre la ciudadanía. Esa información y ese conocimiento proveerán insumos para la toma de decisiones; ayudarán a sensibilizar al personal del Instituto sobre el valor público que el IFE crea y fortalecerán el conocimiento general y especializado en temas político-electorales. Todo, para contribuir al cumplimiento de las funciones, atribuciones y fines del Instituto.	

INSTITUTO FEDERAL ELECTORAL

BASES GENERALES DEL PRESUPUESTO 2013

ALCANCE	Se concluirán dos investigaciones y se elaborarán diversos documentos de análisis y de información que servirán como insumos para la toma de decisiones y ayudarán a sensibilizar al personal del Instituto.
VIGENCIA	15/03/2013 15/12/2013
ENTREGABLES	VD20501 Investigaciones
	VD20502 Tutorial de Valor Público
	VD20503 Diagnóstico de necesidades de información estratégica

PLANEACIÓN OPERATIVA

PLANEACIÓN OPERATIVA					
TEMA	Acervo de información especializado en democracia y en materia político electoral				
OBJETIVO OPERATIVO ANUAL	110.01.001 Ampliar la consulta del acervo especializado en colaboración con otras áreas del Instituto y otras instituciones.				
DESCRIPCIÓN	Colaborar con otras áreas del Instituto y otras instituciones para aumentar el acervo especializado en materia político electoral para que más usuarios puedan tener acceso a los materiales disponibles y fortalecer su conocimiento en estos temas.				
SUBPROGRAMAS QUE PARTICIPAN	001				
INDICADORES	Q1	Q2	Q3	Q4	
Aumento porcentual en el número de obras prestadas del acervo especializado	3%	3%	3%	3%	
TEMA	Colaboración académica				
OBJETIVO OPERATIVO ANUAL	110.02.001 Consolidar la colaboración con los organismos electorales locales para difundir información de los procesos electorales en México.				
DESCRIPCIÓN	Coordinar con los organismos electorales locales el intercambio de información y publicación de información relevante sobre sus procesos electorales.				
SUBPROGRAMAS QUE PARTICIPAN	001				
INDICADORES	Q1	Q2	Q3	Q4	
Aumento porcentual en las visitas al portal Elecciones en México	3%	3%	3%	3%	
OBJETIVO OPERATIVO ANUAL	110.02.002 Proveer asistencia académica a instituciones y organizaciones externas				
DESCRIPCIÓN	Proveer asistencia académica a instituciones y organizaciones externas (institutos políticos, organizaciones de la sociedad civil e instituciones académicas y de investigación), con las cuales el IFE requiere colaborar y fortalecer su legitimidad para favorecer las condiciones en las que realiza el cumplimiento de sus fines y funciones.				
Subprogramas que participan	022				
Indicadores	Q1	Q2	Q3	Q4	
Información, habilidades o actitudes adquiridas en los eventos de capacitación		75%	75%	75%	

INSTITUTO FEDERAL ELECTORAL

BASES GENERALES DEL PRESUPUESTO 2013

TEMA	Elaborar análisis, estudios, investigaciones y bases de datos			
OBJETIVO OPERATIVO ANUAL	110.03.001 Ampliar el acervo de información útil para la toma de decisiones.			
DESCRIPCIÓN	Generar evidencia empírica útil para la toma de decisiones y la evaluación de procesos sustantivos del Instituto, mediante la sistematización y el análisis de datos e información que se preservan en los sistemas de las diversas áreas del Instituto, y que se relacionan con la participación electoral, la confianza ciudadana, las estadísticas electorales nacionales y otras actividades relacionadas con la organización de procesos electorales.			
SUBPROGRAMAS QUE PARTICIPAN	001, 022			
INDICADORES	Q1	Q2	Q3	Q4
Incremento de la información		17%		33%
Utilidad de la información				75%
OBJETIVO OPERATIVO ANUAL	110.03.002 Administrar conocimiento institucional.			
DESCRIPCIÓN	Diseñar y desarrollar sistemas y herramientas para la administración del conocimiento institucional y la difusión de buenas prácticas, mediante la recopilación, sistematización y transmisión de conocimiento que se genera en diversas áreas del Instituto, pero que no se registra o que se encuentra disperso.			
SUBPROGRAMAS QUE PARTICIPAN	022			
INDICADORES	Q1	Q2	Q3	Q4
Acceso a información relevante		80%	80%	75%
TEMA	Difundir información académica sobre la democracia y la materia político electoral			
OBJETIVO OPERATIVO ANUAL	110.04.001 Ampliar el conocimiento sobre la democracia y la materia político electoral.			
DESCRIPCIÓN	Ampliar el conocimiento sobre la democracia y la materia político electoral en espacios académicos, instituciones políticas y organizaciones de la sociedad civil, mediante la realización de foros y seminarios, y la publicación de estudios y materiales informativos.			
SUBPROGRAMAS QUE PARTICIPAN	022			
INDICADORES	Q1	Q2	Q3	Q4
Percepción de ampliación de conocimiento	75%	75%	75%	75%

INSTITUTO FEDERAL ELECTORAL

BASES GENERALES DEL PRESUPUESTO 2013

TEMA	Programas de capacitación y actualización del personal del Instituto			
OBJETIVO OPERATIVO ANUAL	110.05.001 Desarrollar competencias laborales.			
DESCRIPCIÓN	Desarrollar competencias laborales para mejorar el desempeño de los empleados y funcionarios del Instituto en el cumplimiento de las tareas necesarias para llevar a cabo las funciones y los fines institucionales, mediante el diseño, la implementación, la impartición y la evaluación de cursos de capacitación y actualización.			
SUBPROGRAMAS QUE PARTICIPAN	022			
INDICADORES	Q1	Q2	Q3	Q4
Información, habilidades o actitudes adquiridas en los cursos	75%	75%	75%	75%

118. UNIDAD TÉCNICA DE SERVICIOS DE INFORMACIÓN Y DOCUMENTACIÓN

PROGRAMA GENERAL

R010. Vinculación con la sociedad

SUBPROGRAMAS

CENTRALES

001. Dirección y Apoyo Administrativo

055. Unidad de Enlace

056. Red Nacional de Información y Documentación

057. Archivo Institucional

058. Información Socialmente Útil

PLANEACIÓN TÁCTICA (INICIATIVAS)

PROYECTO ESTRATÉGICO	Innovación y cambio institucional		
	PROYECTO ESPECÍFICO	IN50300	Sistema de Consulta de las Obligaciones en Materia de Transparencia del IFE
		OBJETIVO	Desarrollar el sistema de consulta de las obligaciones en materia de transparencia del IFE para posicionar al Instituto como referente en materia de transparencia, acceso a la información y rendición de cuentas.
		ALCANCE	Desarrollo de los módulos de consulta de Remuneraciones del personal de IFE a través del Directorio Institucional y los contratos fincados por el IFE
		VIGENCIA	01/01/2013 31/12/2013
		ENTREGABLES	IN50301 Módulo 1. Remuneraciones del personal del IFE a través del Directorio Institucional IN50302 Módulo 2. Contratos fincados por el IFE
	PROYECTO ESPECÍFICO	IN50400	Plataforma tecnológica INFOMEX-IFE
		OBJETIVO	Adecuar el sistema INFOMEX IFE a las reformas que en materia de transparencia y acceso a la información pública mandata el Reglamento en la materia
		ALCANCE	Simplificación en los procesos en el sistema INFOMEX para evitar incurrir en incumplimiento a la normatividad
		VIGENCIA	01/03/2013 30/12/2013
		ENTREGABLES	IN50401 Adecuaciones al sistema informático INFOMEX IFE IN50402 Guía de Uso IN50403 Capacitación del Personal de la Unidad de Enlace IN50404 Capacitación de Enlaces de Transparencia IFE IN50405 Capacitación de Enlaces de Transparencia de Partidos Políticos IN50406 Liberación del Sistema INFOMEX IFE

INSTITUTO FEDERAL ELECTORAL

BASES GENERALES DEL PRESUPUESTO 2013

PROYECTO ESPECÍFICO	IN50500	Tesoro político electoral del Instituto Federal Electoral															
	OBJETIVO	Actualizar y sistematizar el tesoro político electoral mediante la creación de una base términos controlados para la organización de la información digital generada por el Instituto Federal Electoral en el ejercicio de sus funciones.															
	ALCANCE	Construcción de una base de datos que reúna la terminología político electoral en un espacio abierto y consultable por los usuarios desde el espacio web de la Biblioteca. Listado de términos, con sustento lingüístico y lexicográfico de los términos que componen el campo semántico político electoral del acervo de la Red de Bibliotecas.															
	VIGENCIA	15/01/2013 15/10/2013															
	ENTREGABLES	<table border="1" style="width: 100%; border-collapse: collapse;"> <tbody> <tr> <td style="width: 15%;">IN50501</td> <td>Entregable 1</td> <td>Material de apoyo informativo</td> </tr> <tr> <td>IN50502</td> <td>Entregable 2</td> <td>Base de datos</td> </tr> <tr> <td>IN50503</td> <td>Entregable 3</td> <td>listado de términos en estructura de Tesoro 1a parte</td> </tr> <tr> <td>IN50504</td> <td>Entregable 4</td> <td>Informe final y Tesoro actualizado 2a parte (última)</td> </tr> <tr> <td>IN50505</td> <td>Entregable 5</td> <td>Material de difusión</td> </tr> </tbody> </table>	IN50501	Entregable 1	Material de apoyo informativo	IN50502	Entregable 2	Base de datos	IN50503	Entregable 3	listado de términos en estructura de Tesoro 1a parte	IN50504	Entregable 4	Informe final y Tesoro actualizado 2a parte (última)	IN50505	Entregable 5	Material de difusión
IN50501	Entregable 1	Material de apoyo informativo															
IN50502	Entregable 2	Base de datos															
IN50503	Entregable 3	listado de términos en estructura de Tesoro 1a parte															
IN50504	Entregable 4	Informe final y Tesoro actualizado 2a parte (última)															
IN50505	Entregable 5	Material de difusión															
PROYECTO ESPECÍFICO	IN50700	Espacio Web de Biblioteca Digital															
	OBJETIVO	Ampliar y fortalecer el conjunto de recursos documentales (electrónicos, etc.) en un sitio web que colabore de manera transversal en los planes, programas, e iniciativas de difusión de la cultura democrática promovidas por las unidades administrativas y comités que conforman el Instituto Federal Electoral en cumplimiento y desarrollo de sus labores.															
	ALCANCE	Contar con la infraestructura que permita reunir los recursos digitales en un espacio web para ofrecer a los usuarios de la Red de Bibliotecas información en formatos digitales de bancos especializados nacionales e internacionales.															
	VIGENCIA	01/03/2013 30/08/2013															
	ENTREGABLES	<table border="1" style="width: 100%; border-collapse: collapse;"> <tbody> <tr> <td style="width: 15%;">IN50701</td> <td>Espacio Web de consulta de biblioteca digital</td> </tr> <tr> <td>IN50702</td> <td>Adquisición de las bases y recursos digitales que serán incluidos</td> </tr> <tr> <td>IN50703</td> <td>Recursos integrados en el espacio diseñado</td> </tr> </tbody> </table>	IN50701	Espacio Web de consulta de biblioteca digital	IN50702	Adquisición de las bases y recursos digitales que serán incluidos	IN50703	Recursos integrados en el espacio diseñado									
IN50701	Espacio Web de consulta de biblioteca digital																
IN50702	Adquisición de las bases y recursos digitales que serán incluidos																
IN50703	Recursos integrados en el espacio diseñado																
PROYECTO ESPECÍFICO	IN50800	Valoración de 2000 cajas con documentación caduca.															
	OBJETIVO	Eficientar el Ciclo Documental mismo que nos permitirá optimizar la distribución de los espacios de resguardo documental en el Archivo de Concentración.															
	ALCANCE	Valorar documentación para determinar si ingresa al Archivo Histórico o se desincorpora, optimizando los espacios en el Archivo de Concentración.															
	VIGENCIA	01/03/2013 28/06/2013															

INSTITUTO FEDERAL ELECTORAL

BASES GENERALES DEL PRESUPUESTO 2013

ENTREGABLES	IN50801	Diagnóstico e Inventario de 500 cajas valoradas
	IN50802	Segundo Inventario de 500 cajas valoradas
	IN50803	Tercer Inventario de 500 cajas valoradas
	IN50804	Cuarto Inventario de 500 cajas valoradas
PROYECTO ESPECÍFICO	IN51800	Creación del Servicio de consulta electrónica de documentos del Archivo Histórico.
OBJETIVO	Hacer accesible vía web los documentos históricos para su difusión, estudio y análisis, facilitando que puedan verse de manera digital desde cualquier parte del mundo.	
ALCANCE	Contar con un sistema de consulta electrónica el cual será localizado en la página web del Archivo Histórico, facilitando a los usuarios consultantes el acceso de forma remota al acervo documental desde cualquier parte del mundo, para promover a nivel internacional la memoria documental del Instituto Federal Electoral.	
VIGENCIA	01/01/2013	30/11/2013
ENTREGABLES	IN51801	Preparación de información
	IN51802	Diseño y programación de los campos de la base de datos
	IN51803	Creación de complementos visuales
	IN51804	Fase de creación de administradores y migración de datos.

PLANEACIÓN OPERATIVA					
TEMA	Servicios de la Red de Bibliotecas				
OBJETIVO OPERATIVO ANUAL	118.01.001 Desarrollar y fortalecer de documentos digitales en el acervo de la Red de Bibliotecas				
DESCRIPCIÓN	Incremento de las colecciones digitales para asegurar los servicios bibliotecarios para los usuarios, de acuerdo a la línea de especialización de la colección.				
SUBPROGRAMAS QUE PARTICIPAN	056				
INDICADORES		Q1	Q2	Q3	Q4
Incremento de documentos digitales en el acervo de la Red de Bibliotecas					38%
OBJETIVO OPERATIVO ANUAL	118.01.002 Asegurar la atención eficaz de las solicitudes de información documental recibidas en la Biblioteca Central				
DESCRIPCIÓN	Atender las solicitudes de información documental de los usuarios de la Red de Bibliotecas de manera eficaz				
SUBPROGRAMAS QUE PARTICIPAN	056				
INDICADORES		Q1	Q2	Q3	Q4
Solicitudes de información documental atendidas		100%	100%	100%	100%

INSTITUTO FEDERAL ELECTORAL

BASES GENERALES DEL PRESUPUESTO 2013

TEMA	Recepción, tramite y respuesta a solicitudes de información			
OBJETIVO OPERATIVO ANUAL	118.03.001 Eficientar el procedimiento de acceso a la información			
DESCRIPCIÓN	Disminuir el tiempo de respuesta al ciudadano en sus solicitudes de información			
SUBPROGRAMAS QUE PARTICIPAN	055, 058			
INDICADORES	Q1	Q2	Q3	Q4
Tiempo promedio de entrega	10 días	10 días	10 días	10 días

TEMA	Gestoría Web del IFE			
OBJETIVO OPERATIVO ANUAL	118.04.001 Eficientar la gestión y atención de las solicitudes de publicación de contenidos en los portales de internet e intranet del IFE			
DESCRIPCIÓN	Disminuir el tiempo de atención de las solicitudes de publicación de contenidos en los portales de internet e intranet del IFE			
SUBPROGRAMAS QUE PARTICIPAN	058			
INDICADORES	Q1	Q2	Q3	Q4
Solicitudes atendidas en menos de tres días hábiles	85%	85%	85%	85%

CAPITULO DOS. INFORMACIÓN CUANTITATIVA

1. Resumen por Unidad Responsable, Programa, Capítulo , Categoría Presupuestal y Proyectos
2. Informe presupuestal de la Cartera Institucional de Proyectos 2013
3. Financiamiento Público a Partidos Políticos
4. Resumen por Programa y Capítulo de Gasto
5. Resumen por Unidad Responsable, Programa, Capítulo y Proyecto
6. Resumen por Capítulo, Concepto, Partida Presupuestal y Programa
7. Resumen por Unidad Responsable y Capítulo de Gasto
8. Resumen por Programa, Unidad Responsable, Subprograma y Capítulo de Gasto
9. Tabulador para puestos de la Rama Administrativa
10. Tabulador para puestos del Servicio Profesional Electoral
11. Estructura Ocupacional 2013

INSTITUTO FEDERAL ELECTORAL
 Dirección Ejecutiva de Administración
Presupuesto Aprobado 2013

Resumen por Unidad Responsable, Programa, Capítulo , Categoría Presupuestal y Proyectos

Versión: 4.APROBADO

Descripción	Total	
Presupuesto base	6,135,834,831	84.3%
Proyectos	1,141,197,580	15.7%
<i>Actualización de los procesos registrales electorales</i>	634,112,795	8.7%
<i>Desarrollo de los valores democráticos promoción de la participación ciudadana y la educación cívica</i>	91,105,134	1.3%
<i>Innovación y cambio institucional</i>	224,279,730	3.1%
<i>Infraestructura inmobiliaria</i>	191,699,921	2.6%
Total	7,277,032,411	100%

INSTITUTO FEDERAL ELECTORAL
Dirección Ejecutiva de Administración
Presupuesto Aprobado 2013

Resumen por Unidad Responsable, Programa, Capítulo, Categoría Presupuestal y Proyectos

Descripción	Presupuesto base	Actualización de los procesos registrales electorales	Desarrollo de los valores democráticos, promoción de la participación ciudadana y la educación cívica	Innovación y cambio institucional	Infraestructura inmobiliaria	Total	(%)
Unidad Responsable							
101 Presidencia del Consejo	44,335,206					44,335,206	0.6%
102 Consejeros Electorales	150,991,167					150,991,167	2.0%
103 Secretaría Ejecutiva	42,470,111			3,000,446		42,470,111	0.5%
104 Coordinación Nacional de Comunicación Social	49,596,015			1,194,301		52,596,461	0.7%
105 Coordinación de Asuntos Internacionales	27,083,839		8,856,386			37,134,526	0.5%
106 Dirección del Secretariado	42,505,209		2,400,080			44,905,289	0.6%
107 Contraloría General	121,415,566					121,415,566	1.7%
108 Dirección Jurídica	83,277,820		1,993,471	1,007,588		86,278,879	1.2%
109 Unidad de Servicios de Informática	258,043,832		5,000,001	67,602,249		325,646,081	4.5%
110 Centro para el Desarrollo Democrático	36,103,028					41,103,029	0.6%
111 Dirección Ejecutiva del Registro Federal de Electores	544,237,450	340,635,832				884,873,282	12.2%
112 Dirección Ejecutiva de Prerrogativas y Partidos Políticos	143,832,825		12,063,206	92,098,819		247,994,850	3.4%
113 Dirección Ejecutiva de Organización Electoral	73,671,151		12,283,189	22,216,048		108,170,388	1.5%
114 Dirección Ejecutiva de Organización Electoral y Educación Cívica	78,413,504			6,430,908		84,844,412	1.2%
115 Dirección Ejecutiva de Capacitación Electoral y Educación Cívica	122,657,218		45,001,693			167,658,911	2.3%
116 Dirección Ejecutiva de Administración	546,017,452			2,000,000	191,699,921	739,717,373	10.2%
117 Consejeros del Poder Legislativo y Representantes de Partidos Políticos	78,252,738			4,977,427		83,230,165	1.1%
118 Unidad Técnica de Servicios de Información y Documentación	33,984,173			2,000,000		35,984,173	0.5%
120 Unidad de Fiscalización de los Recursos de los Partidos Políticos	103,083,880					105,083,880	1.4%
121 Unidad de Planeación	30,039,550			21,751,944		51,791,494	0.7%
200 Juntas Locales Ejecutivas	921,650,069	33,315,436		3,507,108		958,472,613	13.2%
300 Juntas Distritales Ejecutivas	2,604,173,028	260,161,527				2,864,334,555	39.4%
Total por Unidad Responsable	6,135,834,831	634,112,795	91,105,134	224,279,730	191,699,921	7,277,032,411	100.0%
Programa							
M001 Gestión administrativa	1,514,567,956					1,708,267,877	23.4%
M002 Organización del Servicio Profesional Electoral	78,413,504					84,844,412	1.2%
P001 Apoyo a la función pública y mejoramiento de la gestión	121,415,566			6,430,908		127,846,474	1.7%
P001 Planeación, innovación, seguimiento y evaluación	30,039,550			21,751,944		51,791,494	0.7%
R002 Organización electoral federal	381,406,752		15,790,297	22,216,048		419,413,097	5.8%
R003 Capacitación y educación para el ejercicio democrático de la ciudadanía	429,000,138		45,001,693			474,001,831	6.5%
R005 Actualización del padrón electoral y expedición de la credencial para votar	1,748,672,636	634,112,795				2,382,785,431	32.7%
R008 Dirección, soporte jurídico electoral y apoyo logístico	1,128,102,363		4,393,551	1,007,588		1,133,503,502	15.6%
R009 Otorgamiento de prerrogativas a partidos políticos, fiscalización de sus recursos y admon. radio-tv	299,405,479		12,063,206	94,098,819		405,567,504	5.6%
R010 Vinculación con la sociedad	146,767,055		13,856,387	9,172,174		169,795,616	2.3%
R011 Tecnologías de información y comunicaciones	258,043,832			67,602,249		325,646,081	4.5%
Total por Programa	6,135,834,831	634,112,795	91,105,134	224,279,730	191,699,921	7,277,032,411	100.0%
Capítulo							
1000 Servicios Personales	4,634,166,396	262,611,777	12,484,160	35,689,843		4,944,952,176	68.0%
2000 Materiales y Suministros	136,549,711	53,997,509	5,435,105	7,626,751		203,609,076	2.8%
3000 Servicios generales	1,311,880,192	314,431,191	52,907,046	159,100,316	28,000,000	1,866,319,345	25.6%
4000 Transferencias, asignaciones, subsidios y otras ayudas	50,263,474	2,482,318	20,140,032			72,885,824	1.0%
5000 Bienes Muebles, Inmuebles e Intangibles	2,975,058	590,000	138,191	21,862,820	88,699,921	114,265,990	1.6%
6000 Inversión Pública					75,000,000	75,000,000	1.0%
Total por Capítulo	6,135,834,831	634,112,795	91,105,134	224,279,730	191,699,921	7,277,032,411	100.0%

Versión: 4.APROBADO

INSTITUTO FEDERAL ELECTORAL
Dirección Ejecutiva de Administración
Presupuesto Aprobado 2013

Resumen por Unidad Responsable, Programa, Capítulo , Categoría Presupuestal y Proyectos

Versión: 4 APROBADO

Proyectos	Total
04 Actualización de los procesos registrales electorales	634,112,795
PR10000 Actualización y mantenimiento del Padrón Electoral	193,718,948
PR10100 Acondicionamiento de las instalaciones estratégicas y conservación de la documentación registral	600,000
PR10101 Acondicionamiento de la sala de sesiones	600,000
PR10200 Instancias administrativas y juicios de protección de derechos políticos	1,329,594
PR10201 Opinión Técnica Normativa de Solicitudes y Atención a requerimientos	1,329,594
PR10300 Estrategia de Renovación de credenciales "09, 12"	9,804,473
PR10301 Estrategia de Operación de Módulos CAI 2013-2014	9,804,473
PR10400 Solución integral de identificación multibiométrica	108,022,092
PR10401 Continuidad de Solución de Identificación mediante comparación de 2 huellas y reconocimiento facial	74,955,420
PR10402 Solución de identificación mediante la comparación de 10 huellas dactilares	27,066,672
PR10403 Servicio de migración, mantenimiento y soporte a la infraestructura alterna de la SIIM	6,000,000
PR10500 Fortalecimiento de los programas de depuración y verificación	49,200,416
PR10501 Informe del Tratamiento de Registros y Trámites Irregulares	17,994,514
PR10502 Fortalecimiento de Mecanismos de Verificación de Situación Registral y Depuración en Gabinete	12,366,177
PR10503 Informe de Formulación de Avisos	8,282,870
PR10504 Seguimiento y análisis de solicitudes de credencial y cambio de domicilio entre áreas	696,521
PR10505 Informe de aplicación de los Procedimientos de Reincorporación y Rehabilitación	9,860,334
PR10600 Aplicar la normatividad a secciones electorales fuera de rango- Reseccionamiento en 2013	11,743,990
PR10601 Informe de análisis de secciones sujetas a reseccionar en 2015	3,685,425
PR10602 Informe de generación de archivos de ciudadanos afectados por Reseccionamiento	777,110
PR10603 Informe de notificación personalizada a los ciudadanos afectados	7,281,455
PR10700 Redistribución 2013	13,018,383
PR10701 Informe de la programación del sistema informático que cumplan criterios de distritación	5,299,505
PR10702 Informe de aprobación de criterios de distritación	4,867,500
PR10703 Informe de notificación a ciudadanos afectados por AMGE previo a la aplicación de la distritación	2,613,618
PR10704 Informe de generación de escenarios de distritación	237,760
PR20000 Servicios de atención ciudadana	423,907,212
PR20100 Implementación del modelo Integral de Atención Ciudadana	12,379,735
PR20101 Servicio de SMS	1,350,000
PR20102 Kioscos ciudadanos	500,000
PR20103 Perfiles CONOCER	544,500
PR20104 Software y membresías	1,093,779
PR20105 Atención Ciudadana	8,891,456
PR20200 Nueva imagen de los MAC	12,332,592
PR20201 Renovación del parque vehicular para la operación de MACS	12,332,592
PR20300 Operación de Módulos de Atención Ciudadana y Producción y Distribución de formatos de credencial	399,194,885
PR20301 Estrategia de Operación de Módulos de Atención ciudadana	259,081,095
PR20302 Continuidad del servicio de producción de formatos de Credencial para votar	70,545,203
PR20303 Servicio de Producción del Nuevo Modelo de Credencial para Votar	69,568,587
PR30000 Tecnologías de información y comunicaciones	16,486,635
PR30100 Automatización integral en el SIIRFE de procesos de actualización y depuración del Padrón Electoral	16,486,635
PR30101 Modernización del SIIRFE-Módulo para los MAC	3,500,000
PR30102 Modernización del Portal de la Comisión Nacional de Vigilancia.	2,000,000
PR30103 Reingeniería de los subsistemas del SIIRFE referentes a la depuración del Padrón Electoral	3,500,000
PR30104 Reingeniería de los subsistemas referentes a la integración y actualización del Padrón Electoral	3,862,584
PR30105 Modernización de los subsistemas relativos a la Credencialización y Actualización de la LNE	3,624,051
05 Desarrollo de los valores democráticos promoción de la participación ciudadana y la educación cívica	91,105,134
VD10000 Estrategia nacional de educación cívica	43,651,693
VD10100 Impulso de prácticas y políticas públicas que favorezcan la construcción de ciudadanía	3,101,564
VD10101 Estrategia de Promoción de Buenas Prácticas de Política Pública	1,441,564
VD10102 Acuerdos de trabajo para adoptar y aplicar casos de buenas prácticas	1,660,000
VD10200 Generación y socialización de información sobre calidad de la ciudadanía	11,732,998
VD10201 Informe país sobre la calidad de la ciudadanía en México	4,359,762
VD10202 Informes Especiales sobre temas de agenda pública	1,320,000
VD10203 Sistema Nacional de Información para la Construcción de Ciudadanía	3,500,000
VD10204 Catálogo de prácticas sociales y políticas para la construcción de ciudadanía	1,276,620

INSTITUTO FEDERAL ELECTORAL
Dirección Ejecutiva de Administración
Presupuesto Aprobado 2013

Resumen por Unidad Responsable, Programa, Capítulo , Categoría Presupuestal y Proyectos

Versión: 4.APROBADO

Proyectos	Total
VD10205 Catálogo de estrategias y modelos educativos de formación ciudadana	1,276,616
VD10300 Educación Cívica para la participación ciudadana	28,817,131
VD10301 Procesos de formación ciudadana para adultos	3,000,000
VD10302 Proyectos de OSC para impulsar el Liderazgo Político de las Mujeres	4,000,000
VD10303 Diagnóstico Participativo sobre participación ciudadana juvenil	2,416,621
VD10304 Estrategia interinstitucional para la formación ciudadana juvenil	1,983,172
VD10305 Parlamento de las Niñas y los Niños de México	4,546,677
VD10306 Proyectos de Convivencia Democrática en Escuelas de Educación Básica	7,854,661
VD10307 Información Diagnóstica de participación ciudadana en el PEF 2012	1,090,000
VD10308 Estrategia de formación para la incidencia en políticas públicas	2,100,000
VD10309 Espacios de deliberación con partidos políticos	1,826,000
VD20000 Desarrollo de valores democráticos	43,903,441
VD20100 Cooperación y asistencia técnica en el ámbito internacional	6,656,386
VD20101 IV Foro de la Democracia Latinoamericana	2,544,500
VD20102 VI Jornada Interamericana Electoral	198,685
VD20103 Red de Conocimientos Electorales, ACE	500,178
VD20104 Iniciativas de colaboración y participación institucional	3,413,023
VD20200 Difusión de la Estadística Electoral	415,004
VD20201 Informe de la producción de CD del SCEEF 2011-2012	198,000
VD20202 Informe de la organización de eventos de difusión del SCEEF 2011-2012	217,004
VD20300 Documentación y Materiales Electorales	15,375,293
VD20301 Diseños preliminares de los 46 documentos electorales para el Proceso Electoral Federal 2014-2015	242,150
VD20303 Elaboración de siete modelos preliminares de materiales electorales para el PEF 2014-2015	134,317
VD20305 Inventarios de los siete materiales electorales y condiciones de almacenamiento en las JLE y JDE	8,005
VD20306 Destrucción de la documentación de las elecciones federales de 2012 en las 300 JDE	1,990,821
VD20307 Traslado de la documentación electoral de 2006 de las 32 bodegas estatales a una bodega nacional	3,137,660
VD20308 Almacenamiento de la documentación electoral de 2006 de 32 bodegas estatales a una bodega nacional	9,203,906
VD20309 Destrucción de la documentación de las elecciones federales de 2006	658,434
VD20400 Estrategia integral para la formación y divulgación de la cultura política y electoral	2,800,001
VD20401 Programa formativo "Democracia y Sistema Político y Electoral en México"	643,000
VD20402 Programa de Acompañamiento Ciudadano	1,212,001
VD20403 Colaboración académica con instituciones académicas y de investigación	645,000
VD20404 Reuniones informativas para el fortalecimiento del liderazgo político de las mujeres	300,000
VD20500 Investigación e información	2,200,000
VD20501 Investigaciones	1,850,000
VD20502 Tutorial de Valor Público	100,000
VD20503 Diagnóstico de necesidades de información estratégica	250,000
VD20600 Ordenamientos Electorales	975,940
VD20601 Normatividad por editar	975,940
VD20700 Elaboración de la Memoria del Proceso Electoral Federal 2011-2012	1,424,140
VD20701 Memoria del Proceso Electoral Federal 2011-2012 Tomos I y II, así como versión en CD.	1,024,140
VD20702 Libro Blanco del PEF 2011-2012	400,000
VD20800 Atención al rezaño poselectoral	1,993,471
VD20801 Expedientes en rezaño	1,993,471
VD20900 Certificación de Asambleas Estatales, Distritales y Nacionales Constitutivas para el registro de PPN	11,160,908
VD20903 Reporte sobre el seguimiento y verificación de asambleas	11,160,908
VD21000 Sistema de Información de Partidos y Agrupaciones Políticas Nacionales.	902,298
VD21001 Sistema de Información de Partidos y Agrupaciones Políticas Nacionales.	902,298
VD30000 Promoción de la participación ciudadana	3,550,000
VD30100 Vinculación con Mexicanos Residentes en el Extranjero y Comité Técnico de Especialistas del VMRE	2,200,000
VD30101 Informe sobre la gestión y resultados del Comité Técnico de Especialistas	2,000,000
VD30102 Foro internacional de intercambio sobre el tema del voto en el extranjero	100,000
VD30103 Base de datos de mexicanos residentes en el extranjero	100,000
VD30200 Difusión a través de internet y redes sociales para Promover la Cultura política democrática	1,350,000
VD30201 Presentación del proyecto	135,000
VD30202 Seguimiento del proyecto	135,000

INSTITUTO FEDERAL ELECTORAL

Dirección Ejecutiva de Administración

Presupuesto Aprobado 2013

Resumen por Unidad Responsable, Programa, Capítulo , Categoría Presupuestal y Proyectos

Versión: 4 APROBADO

Proyectos		Total
	VD30203 Seguimiento del proyecto	135,000
	VD30204 Seguimiento del proyecto	135,000
	VD30205 Seguimiento del proyecto	135,000
	VD30206 Seguimiento del proyecto	135,000
	VD30207 Seguimiento del proyecto	135,000
	VD30208 Seguimiento del proyecto	135,000
	VD30209 Seguimiento del proyecto	135,000
	VD30210 Seguimiento y cierre del proyecto	135,000
06	Innovación y cambio institucional	224,279,730
IN20000	Innovación y modernización administrativa	6,195,209
	<i>IN20100 Modernización de la Infraestructura de la Unidad Técnica de Asuntos Internacionales</i>	<i>1,194,301</i>
	IN20101 Modernización	319,833
	IN20102 Remodelación	232,780
	IN20103 Ampliación de oficinas	641,688
	<i>IN21400 Sistema Integral de Información del Servicio Profesional Electoral</i>	<i>5,000,908</i>
	IN21401 Fase de Análisis	1,315,773
	IN21402 Fase de Diseño	657,791
	IN21403 Fase de Desarrollo	1,315,788
	IN21404 Fase de Pruebas y liberación	657,791
	IN21405 Administración Suite OEBS	833,986
	IN21406 Capacitación	219,779
IN30000	Planeación, seguimiento y evaluación	44,476,293
	<i>IN30100 Evaluación de imagen institucional</i>	<i>2,034,228</i>
	IN30101 Reporte de resultados Estudio 1	342,000
	IN30102 Reporte de resultados Estudio 2	342,000
	IN30103 Monitoreo de redes sociales	1,350,228
	<i>IN30200 Eficientar los Programas en materia de Organización Electoral</i>	<i>20,690,121</i>
	IN30201 Estudio muestral de las boletas electorales en las elecciones federales de 2012	3,995,731
	IN30202 Análisis del llenado de Actas de Escrutinio y Cómputo de Casilla de Elecciones Federales de 2012	3,989,193
	IN30203 Análisis de los eventos registrados en las hojas de incidentes e incidentes reportados al SIJE 2012	3,989,193
	IN30204 Reuniones de evaluación	8,716,004
	<i>IN30300 Formación y desarrollo en la cultura de planeación</i>	<i>1,154,162</i>
	IN30301 Especialidad presencial en planeación	494,160
	IN30302 Fortalecimiento de la administración de proyectos	660,002
	<i>IN30400 Implementación del Nuevo Modelo Organizacional</i>	<i>16,397,468</i>
	IN30401 Administración por procesos	9,997,468
	IN30402 Gestión del Cambio	3,500,000
	IN30403 Comunicación y coordinación interna	900,000
	IN30404 Control Interno	500,000
	IN30405 Estructura organizacional y salarial	1,500,000
	<i>IN30500 Implementación del modelo de planeación y plataforma informática para la gestión de la estrategia</i>	<i>4,200,314</i>
	IN30501 Contratación y continuidad del servicio de la plataforma informática de Balanced Scorecard	2,026,990
	IN30502 Implementación del modelo de planeación en áreas centrales del Instituto	2,173,324
IN40000	Programa integral de equidad de género y no discriminación	4,700,000
	<i>IN40200 Proyecto de Mejoramiento de Capacidades Institucionales en Materia de Género dentro de la UFRPP</i>	<i>1,270,000</i>
	IN40201 Diagnóstico de capacidad institucional	100,000
	IN40202 Ruta crítica y definición de acciones específicas para fiscalizar con PEG	75,000
	IN40203 Creación y normativas de la operación de la unidad interna de transversalización de género	35,000
	IN40204 Documento con estrategias para incrementar las competencias en PEG del personal de la UFRPP	130,000
	IN40205 Metodología de semáforos mediante indicadores transversales de género de la UFRPP	100,000
	IN40206 Metodología para la evaluación del Programa Anual de Trabajo, PAT.	150,000
	IN40207 Análisis FODA del gasto programado	120,000
	IN40208 Informe del avance de la capacitación, promoción y desarrollo del liderazgo político de las mujeres	100,000
	IN40209 Mapeo procesos sustantivos mediante la metodología de la PEG	300,000
	IN40210 Diseño de un proyecto de flujo de trabajo con visibilización a la PEG	160,000
	<i>IN40300 Formar Servidores Públicos en el tema de género y no discriminación</i>	<i>1,430,000</i>
	IN40302 Video de capacitación a entrevistadores	290,000

INSTITUTO FEDERAL ELECTORAL
 Dirección Ejecutiva de Administración
 Presupuesto Aprobado 2013

Resumen por Unidad Responsable, Programa, Capítulo , Categoría Presupuestal y Proyectos

Versión: 4 APROBADO

Proyectos		Total
	IN 40301 Curso de Inducción al SPE con Perspectiva de Género	340,000
	IN 40303 Formadores con enfoque de Igualdad de Género y No Discriminación	800,000
IN40400	Programa Integral de Capacitación y Desarrollo para la Rama Administrativa con perspectiva de género	2,000,000
	IN 40401 Curso de Inducción al Personal de Nuevo Ingreso con perspectiva de género	340,000
	IN 40402 Programa de aprendizaje en línea (cursos prediseñados e-learning)	700,000
	IN 40403 Programa de cursos y conferencias con temas de género, no discriminación y cultura de la no violencia	320,000
	IN 40404 Desarrollo de cursos específicos IFE e-learning.	300,000
	IN 40405 Cursos Presenciales: eventos de capacitación específicas de diversas disciplinas administrativas	340,000
IN50000	Tecnologías de información y documentación	168,178,228
	IN50100 Comunicación en medios alternativos	966,218
	IN 50101 IFE Radio	765,511
	IN 50102 IFE TV	200,707
	IN50200 Voto Electrónico	1,525,927
	IN 50201 Informe de acondicionamiento y mantenimiento de boletas electrónicas	283,094
	IN 50202 Informe sobre el desarrollo de un nuevos prototipos de votación electrónica	668,352
	IN 50203 Informe sobre la difusión del prototipo de Boleta Electrónica	167,500
	IN 50204 Informe sobre acopio de experiencias en materia de voto electrónico	383,600
	IN 50205 Diagnóstico del estado tecnológico de procesos realizados en el proceso electoral (Fase 1)	23,381
	IN50300 Sistema de Consulta de las Obligaciones en Materia de Transparencia del IFE	1,818,746
	IN 50301 Módulo 1. Remuneraciones del personal del IFE a través del Directorio Institucional	908,770
	IN 50302 Módulo 2. Contratos fincados por el IFE	909,976
	IN50400 Plataforma tecnológica INFOMEX-IFE	624,329
	IN 50406 Liberación del Sistema INFOMEX IFE	624,329
	IN50500 Tesoro político electoral del Instituto Federal Electoral	800,000
	IN 50501 Entregable 1 Material de apoyo informativo	40,000
	IN 50502 Entregable 2 Base de datos	155,000
	IN 50503 Entregable 3 listado de términos en estructura de Tesoro 1a parte	279,000
	IN 50504 Entregable 4 Informe final y Tesoro actualizado 2a parte (última)	291,500
	IN 50505 Entregable 5 Material de difusión	34,500
	IN50700 Espacio Web de Biblioteca Digital	1,066,795
	IN 50701 Espacio Web de consulta de biblioteca digital	632,895
	IN 50702 Adquisición de las bases y recursos digitales que serán incluidos	354,900
	IN 50703 Recursos integrados en el espacio diseñado	79,000
	IN50800 Valoración de 2000 cajas con documentación caduca.	500,000
	IN 50801 Diagnóstico e Inventario de 500 cajas valoradas	125,000
	IN 50802 Segundo Inventario de 500 cajas valoradas	125,000
	IN 50803 Tercer Inventario de 500 cajas valoradas	125,000
	IN 50804 Cuarto Inventario de 500 cajas valoradas	125,000
	IN50900 Mantenimiento y mejora a la infraestructura del Sistema Integral de Verificación y Monitoreo	30,350,000
	IN 50901 Póliza de garantía para extensión de garantía de servidores	20,250,000
	IN 50902 Oficio de inicio Soporte software Volicon y Xendata	6,000,000
	IN 50903 Oficio de inicio de instalación de aires acondicionados en los CEVEM	2,000,000
	IN 50904 Oficio de inicio de adecuaciones al site DF	600,000
	IN 50905 Licencias de Software	1,500,000
	IN51000 Sistema integral de consulta y criterios de proced. administrativos sancionadores y electorales	1,007,588
	IN 51001 Desarrollo de actualización	1,007,588
	IN51100 Incremento de la capacidad de la infraestructura de virtualización	3,200,418
	IN 51101 Renovación, soporte téc., adq. de nuevas licencias y parametrización para infra. de virtualización	3,200,418
	IN51200 Proyecto de modernización y optimización de la arquitectura de desarrollo de sistemas del Instituto	2,000,178
	IN 51201 Modernización y optimización de la arquitectura de desarrollo de sistemas del Instituto	2,000,178
	IN51300 Campus Virtual, versión 6.0	3,801,328
	IN 51301 Desarrollo del sistema del Campus virtual, versión 6.0	3,801,328
	IN51400 Continuidad del contrato de Servicios Administrados de Cómputo a nivel nacional	58,600,325
	IN 51401 Continuidad del contrato de servicios administrados de 6018 equipos de cómputo	58,600,325
	IN51500 Readecuación y Transición Tecnológica del Centro de Producción	55,948,293
	IN 51502 Instalación de Sitio alterno de Producción	839,145
	IN 51503 Desmantelamiento del Centro de Producción	1,118,858
	IN 51504 Remodelación de Áreas de Trabajo	6,731,333
	IN 51505 Instalación de Aires Acondicionados	5,040,751

INSTITUTO FEDERAL ELECTORAL
 Dirección Ejecutiva de Administración
 Presupuesto Aprobado 2013

Resumen por Unidad Responsable, Programa, Capítulo , Categoría Presupuestal y Proyectos

Versión: 4.APROBADO

Proyectos		Total
	IN51506 Instalación Eléctrica	3,780,064
	IN51507 Construcción de Mobiliario y Canalizaciones	951,030
	IN51508 Montaje de Equipos, Construcción de Mobiliario y Canalizaciones	29,930,151
	IN51509 Tendido de Cableado	1,958,005
	IN51510 Configuración y puesta en Marcha	3,076,864
	IN51511 Entrega de Proyecto	2,522,092
	<i>IN51600 Reforzamiento institucional para la ATE en radio y televisión en los PEL 2013</i>	<i>3,600,526</i>
	IN51602 Contratación de personal	1,710,855
	IN51603 Contratación de personal	1,889,671
	<i>IN51700 Adecuaciones tecnológicas del SIVeM para el monitoreo de señales de radio y televisión digitales</i>	<i>2,200,000</i>
	IN51701 Oficio de inicio de Proyecto para el monitoreo de TV y Radio digital	2,200,000
	<i>IN51800 Creación del Servicio de consulta electrónica de documentos del Archivo Histórico.</i>	<i>167,557</i>
	IN51801 Preparación de información	47,557
	IN51802 Diseño y programación de los campos de la base de datos	40,000
	IN51803 Creación de complementos visuales	40,000
	IN51804 Fase de creación de administradores y migración de datos.	40,000
IN10000	Desarrollo del capital humano	730,000
	<i>IN10100 Fiscalización Efectiva en un Buen Ambiente Laboral, FEBAL</i>	<i>730,000</i>
	IN10101 Diagnóstico de clima laboral 2013-1	104,400
	IN10102 Formación por competencias FEBAL, Fiscalización en un buen ambiente laboral	198,600
	IN10103 Informe del Comité FEBAL	58,000
	IN10104 Documento de aterrizaje de acciones estratégicas y afirmativas para la Unidad de Fiscalización	75,400
	IN10105 Diagnóstico de clima laboral 2013-2	104,400
	IN10106 Fondo estratégico para la atención de acciones de clima laboral	189,200
07	Infraestructura inmobiliaria	191,699,921
IM10000	Infraestructura inmobiliaria	191,699,921
	<i>IM10100 Programa de Infraestructura Inmobiliaria del Instituto Federal Electoral</i>	<i>191,699,921</i>
	IM10101 Construcción de la Junta Local Ejecutiva del Instituto Federal Electoral en el Estado de Sonora	60,000,000
	IM10102 Supervisión para la construcción de la JLE del Instituto Federal Electoral en el Estado de Sonora	3,500,000
	IM10103 Servicios relacionados con la obra	6,500,000
	IM10104 Proyecto Ejecutivo para la construcción de la Junta Local Ejecutiva en el Estado de Quintana Roo	1,666,667
	IM10105 Proyecto Ejecutivo para la construcción de la Junta Local Ejecutiva en el Estado de Querétaro	1,666,666
	IM10106 Proyecto Ejecutivo para la construcción de la Junta Local Ejecutiva en el Estado de	1,666,667
	IM10107 Adquisición de Terreno para concentración de oficinas centrales (arrendadas)	116,699,921

Instituto Federal Electoral

Presupuesto Aprobado 2013

Informe presupuestal de la Cartera Institucional de Proyectos 2013

Versión: 4.APROBADO

Unidad Líder del Proyecto	Proyecto Estratégico	Portafolio	Proyecto Específico	Entregables	Presupuesto
104	Coordinación Nacional de Comunicación Social				3,000,446
	Innovación y cambio institucional				3,000,446
	IN30000	Planeación, seguimiento y evaluación			2,034,228
		IN30100	Evaluación de imagen institucional		2,034,228
		IN30101	Reporte de resultados Estudio 1		342,000
		IN30102	Reporte de resultados Estudio 2		342,000
		IN30103	Monitoreo de redes sociales		1,350,228
	IN50000	Tecnologías de información y documentación			966,218
		IN50100	Comunicación en medios alternativos		966,218
		IN50101	IFE Radio		765,511
		IN50102	IFE TV		200,707
105	Coordinación de Asuntos Internacionales				10,050,687
	Innovación y cambio institucional				1,194,301
	IN20000	Innovación y modernización administrativa			1,194,301
		IN20100	Modernización de la Infraestructura de la Unidad Técnica de Asuntos Internacionales		1,194,301
		IN20101	Modernización		319,833
		IN20102	Remodelación		232,780
		IN20103	Ampliación de oficinas		641,688
	Desarrollo de los valores democráticos				8,856,386
	VD20000	Desarrollo de valores democráticos			6,656,386
		VD20100	Cooperación y asistencia técnica en el ámbito internacional		6,656,386
		VD20101	IV Foro de la Democracia Latinoamericana		2,544,500
		VD20102	VI Jornada Interamericana Electoral		198,685
		VD20103	Red de Conocimientos Electorales, ACE		500,178
		VD20104	Iniciativas de colaboración y participación institucional		3,413,023
	VD30000	Promoción de la participación ciudadana			2,200,000
		VD30100	Vinculación con Mexicanos Residentes en el Extranjero y Comité Técnico de Especialistas del VMIRE		2,200,000
		VD30101	Informe sobre la gestión y resultados del Comité Técnico de Especialistas		2,000,000
		VD30102	Foro internacional de intercambio sobre el tema de la voto en el extranjero		100,000
		VD30103	Base de datos de mexicanos residentes en el extranjero		100,000

Instituto Federal Electoral

Presupuesto Aprobado 2013

Informe presupuestal de la Cartera Institucional de Proyectos 2013

Versión: 4.APROBADO

Unidad Líder del Proyecto	Proyecto Estratégico	Portafolio	Proyecto Específico	Entregables	Presupuesto
106	Dirección del Secretariado				
	Desarrollo de los valores democráticos promoción de la participación ciudadana y la educación cívica				2,400,080
	VD20000 Desarrollo de valores democráticos				2,400,080
		VD20600	Ordenamientos Electorales		975,940
		VD20601	Normatividad por editar		975,940
		VD20700	Elaboración de la Memoria del Proceso Electoral Federal 2011-2012		1,424,140
		VD20701	Memoria del Proceso Electoral Federal 2011-2012 Tomos I y II, así como versión en CD.		1,024,140
		VD20702	Libro Blanco del PEF 2011-2012		400,000
108	Dirección Jurídica				
	Innovación y cambio institucional				3,001,059
	IN50000 Tecnologías de información y documentación				1,007,588
		IN51000	Sistema integral de consulta y criterios de proced. administrativos sancionadores y electorales		1,007,588
		IN51001	Desarrollo de actualización		1,007,588
	Desarrollo de los valores democráticos promoción de la participación ciudadana y la educación cívica				1,993,471
	VD20000 Desarrollo de valores democráticos				1,993,471
		VD20800	Atención al rezago poselectoral		1,993,471
		VD20801	Expedientes en rezago		1,993,471
109	Unidad de Servicios de Informática				
	Innovación y cambio institucional				67,602,249
	IN50000 Tecnologías de información y documentación				67,602,249
		IN51100	Incremento de la capacidad de la infraestructura de virtualización		3,200,418
		IN51101	Renovación, soporte téc., adq. de nuevas licencias y parametrización para infra. de virtualización		3,200,418
		IN51200	Proyecto de modernización y optimización de la arquitectura de desarrollo de sistemas del Instituto		2,000,178
		IN51201	Modernización y optimización de la arquitectura de desarrollo de sistemas del Instituto		2,000,178
		IN51300	Campus Virtual, versión 6.0		3,801,328
		IN51301	Desarrollo del sistema del Campus virtual, versión 6.0		3,801,328
		IN51400	Continuidad del contrato de Servicios Administrados de Cómputo a nivel nacional		58,600,325
		IN51401	Continuidad del contrato de servicios administrados de 6018 equipos de cómputo		58,600,325

Instituto Federal Electoral

Presupuesto Aprobado 2013

Informe presupuestal de la Cartera Institucional de Proyectos 2013

Versión: 4.APROBADO

Unidad Líder del Proyecto	Proyecto Estratégico	Portafolio	Proyecto Específico	Entregables	Presupuesto
110	Centro para el Desarrollo Democrático				5,000,001
	Desarrollo de los valores democráticos promoción de la participación ciudadana y la educación cívica				5,000,001
	VD20000 Desarrollo de valores democráticos				5,000,001
	VD20400	Estrategia integral para la formación y divulgación de la cultura política y electoral			2,800,001
	VD20401	Programa formativo "Democracia y Sistema Político y Electoral en México"			643,000
	VD20402	Programa de Acompañamiento Ciudadano			1,212,001
	VD20403	Colaboración académica con instituciones académicas y de investigación			645,000
	VD20404	Reuniones informativas para el fortalecimiento del liderazgo político de las mujeres			300,000
	VD20500	Investigación e información			2,200,000
	VD20501	Investigaciones			1,850,000
	VD20502	Tutorial de Valor Público			100,000
	VD20503	Diagnóstico de necesidades de información estratégica			250,000
111	Dirección Ejecutiva del Registro Federal de Electores				634,112,795
	Actualización de los procesos registrales electorales				634,112,795
	PR10000 Actualización y mantenimiento del Padrón Electoral				193,718,948
	PR10100	Acondicionamiento de las instalaciones estratégicas y conservación de la documentación registral			600,000
	PR'0101	Acondicionamiento de la sala de sesiones			600,000
	PR10200	Instancias administrativas y juicios de protección de derechos políticos			1,329,594
	PR'0201	Opinión Técnica Normativa de Solicitudes y Atención a requerimientos			1,329,594
	PR10300	Estrategia de Renovación de credenciales '09, '12"			9,804,473
	PR'0301	Estrategia de Operación de Módulos CAI 2013-2014			9,804,473
	PR10400	Solución integral de identificación multibiométrica			108,022,092
	PR'0401	Continuidad de Solución de identificación mediante comparación de 2 huellas y reconocimiento facial			74,955,420
	PR'0402	Solución de identificación mediante la comparación de 10 huellas dactilares			27,066,672
	PR'0403	Servicio de migración, mantenimiento y soporte a la infraestructura alterna de la SIM			6,000,000
	PR10500	Fortalecimiento de los programas de depuración y verificación			49,200,416
	PR'0501	Informe del Tratamiento de Registros y Trámites Irregulares			17,994,514

Instituto Federal Electoral

Presupuesto Aprobado 2013

Informe presupuestal de la Cartera Institucional de Proyectos 2013

Versión: 4-APROBADO

Unidad Líder del Proyecto	Proyecto Estratégico	Portafolio	Proyecto Específico	Entregables	Presupuesto
			PR10502	Fortalecimiento de Mecanismos de Verificación de Situación Registral y Depuración en Gabinete	12,366,177
			PR10503	Informe de Formulación de Avisos	8,282,870
			PR10504	Seguimiento y análisis de solicitudes de credencial y cambio de domicilio entre áreas geoelectorales	696,521
			PR10505	Informe de aplicación de los Procedimientos de Reincorporación y Rehabilitación	9,860,334
	PR10600	Aplicar la normatividad a secciones electorales fuera de rango- Reseccionamiento en 2013	PR10601	Informe de análisis de secciones sujetas a reseccionar en 2015	11,743,990
			PR10602	Informe de generación de archivos de ciudadanos afectados por Reseccionamiento	3,685,425
			PR10603	Informe de notificación personalizada a los ciudadanos afectados	777,110
	PR10700	Redistribución 2013	PR10701	Informe de la programación del sistema informático que cumplan criterios de distribución	7,281,455
			PR10702	Informe de aprobación de criterios de distribución	13,018,383
			PR10703	Informe de notificación a ciudadanos afectados por AMGE previo a la aplicación de la distribución	5,299,505
			PR10704	Informe de generación de escenarios de distribución	4,867,500
			PR10704	Informe de generación de escenarios de distribución	2,613,618
			PR10704	Informe de generación de escenarios de distribución	237,760
			PR10704	Informe de generación de escenarios de distribución	423,907,212
PR20000	Servicios de atención ciudadana		PR20100	Implementación del modelo Integral de Atención Ciudadana	12,379,736
			PR20101	Servicio de SMS	1,350,000
			PR20102	Kioscos ciudadanos	500,000
			PR20103	Perfiles CONOCER	544,500
			PR20104	Software y membresías	1,093,779
			PR20105	Atención Ciudadana	8,891,456
	PR20200	Nueva imagen de los MAC	PR20201	Renovación del parque vehicular para la operación de MACS	12,332,592
	PR20300	Operación de Módulos de Atención Ciudadana y Producción y Distribución de formatos de credencial	PR20301	Estrategia de Operación de Módulos de Atención ciudadana	12,332,592
			PR20302	Continuidad del servicio de producción de formatos de Credencial para votar	399,194,885
			PR20303	Servicio de Producción del Nuevo Modelo de Credencial para Votar	259,081,095
			PR20303	Servicio de Producción del Nuevo Modelo de Credencial para Votar	70,545,203
			PR20303	Servicio de Producción del Nuevo Modelo de Credencial para Votar	69,568,587
PR30000	Tecnologías de información y comunicaciones				16,486,635

Instituto Federal Electoral

Presupuesto Aprobado 2013

Informe presupuestal de la Cartera Institucional de Proyectos 2013

Versión: 4.APROBADO

Unidad Líder del Proyecto	Proyecto Estratégico	Portafolio	Proyecto Específico	Entregables	Presupuesto
			PR30100	Automatización integral en el SIRFE de procesos de actualización y depuración del Padrón Electoral	16,486,635
			PR30101	Modernización del SIRFE-Módulo para los MAC	3,500,000
			PR30102	Modernización del Portal de la Comisión Nacional de Vigilancia.	2,000,000
			PR30103	Reingeniería de los subsistemas del SIRFE referentes a la depuración del Padrón Electoral	3,500,000
			PR30104	Reingeniería de los subsistemas referentes a la integración y actualización del Padrón Electoral	3,862,584
			PR30105	Modernización de los subsistemas relativos a la Credencialización y Actualización de la LNE	3,624,051
112	Dirección Ejecutiva de Prerrogativas y Partidos Políticos				104,162,025
	Innovación y cambio institucional				92,098,819
	IN50000	Tecnologías de información y documentación			92,098,819
	IN50900	Mantenimiento y mejora a la infraestructura del Sistema Integral de Verificación y Monitoreo			30,350,000
	IN50901	Póliza de garantía para extensión de garantía de servidores			20,250,000
	IN50902	Oficio de inicio Soporte software Volicon y Xendata			6,000,000
	IN50903	Oficio de inicio de instalación de aires acondicionados en los CEVEM			2,000,000
	IN50904	Oficio de inicio de adecuaciones al site DF			600,000
	IN50905	Licencias de Software			1,500,000
	IN51500	Readecuación y Transición Tecnológica del Centro de Producción			55,948,293
	IN51502	Instalación de Sitio alternativo de Producción			839,145
	IN51503	Desmantelamiento del Centro de Producción			1,118,858
	IN51504	Remodelación de Áreas de Trabajo			6,731,333
	IN51505	Instalación de Aires Acondicionados			5,040,751
	IN51506	Instalación Eléctrica			3,780,064
	IN51507	Construcción de Mobiliario y Canalizaciones			951,030
	IN51508	Montaje de Equipos, Construcción de Mobiliario y Canalizaciones			29,930,151
	IN51509	Tendido de Cableado			1,958,005
	IN51510	Configuración y puesta en Marcha			3,076,864
	IN51511	Entrega de Proyecto			2,522,092
	IN51600	Reforzamiento institucional para la ATE en radio y televisión en los PEL 2013			3,600,526
	IN51602	Contratación de personal			1,710,855

Instituto Federal Electoral

Presupuesto Aprobado 2013

Informe presupuestal de la Cartera Institucional de Proyectos 2013

Versión: 4.APROBADO

Unidad Líder del Proyecto	Proyecto Estratégico	Portafolio	Proyecto Específico	Entregables	Presupuesto
			IN51603	Contratación de personal	1,889,671
		IN51700	Adecuaciones tecnológicas del SIVeM para el monitoreo de señales de radio y televisión digitales		2,200,000
			IN51701	Oficio de inicio de Proyecto para el monitoreo de TV y Radio digital	2,200,000
				Desarrollo de los valores democráticos promoción de la participación ciudadana y la educación cívica	12,063,206
		VD20000	Desarrollo de valores democráticos		12,063,206
		VD20900	Certificación de Asambleas Estatales, Distritales y Nacionales Constitutivas para el registro de PPN		11,160,908
		VD20903	Reporte sobre el seguimiento y verificación de asambleas		11,160,908
		VD21000	Sistema de Información de Partidos y Agrupaciones Políticas Nacionales.		902,298
			VD21001	Sistema de Información de Partidos y Agrupaciones Políticas Nacionales.	902,298
113	Dirección Ejecutiva de Organización Electoral				38,006,345
	Innovación y cambio institucional				22,216,048
	IN30000	Planeación, seguimiento y evaluación			20,690,121
		IN30200	Eficientar los Programas en materia de Organización Electoral		20,690,121
		IN30201	Estudio muestral de las boletas electorales en las elecciones federales de 2012		3,995,731
		IN30202	Análisis del llenado de Actas de Escrutinio y Cómputo de Casilla de Elecciones Federales de 2012		3,989,193
		IN30203	Análisis de los eventos registrados en las hojas de incidentes e incidentes reportados al SIJE		3,989,193
		IN30204	Reuniones de evaluación		8,716,004
	IN50000	Tecnologías de información y documentación			1,525,927
		IN50200	Voto Electrónico		1,525,927
		IN50201	Informe de acondicionamiento y mantenimiento de boletas electrónicas		283,094
		IN50202	Informe sobre el desarrollo de un nuevo prototipo de votación electrónica		668,352
		IN50203	Informe sobre la difusión del prototipo de Boleta Electrónica		167,500
		IN50204	Informe sobre acopio de experiencias en materia de voto electrónico		383,600
		IN50205	Diagnóstico del estado tecnológico de procesos realizados en el proceso electoral (Fase 1)		23,381
			Desarrollo de los valores democráticos promoción de la participación ciudadana y la educación cívica		15,790,297
	VD20000	Desarrollo de valores democráticos			15,790,297
		VD20200	Difusión de la Estadística Electoral		415,004

Instituto Federal Electoral

Presupuesto Aprobado 2013

Informe presupuestal de la Cartera Institucional de Proyectos 2013

Versión: 4.APROBADO

Unidad Líder del Proyecto	Proyecto Estratégico	Portafolio	Proyecto Específico	Entregables	Presupuesto
			VD20201	Informe de la producción de CD del SCEEF 2011-2012	198,000
			VD20202	Informe de la organización de eventos de difusión del SCEEF 2011-2012	217,004
		VD20300	Documentación y Materiales Electorales		15,375,293
			VD20301	Diseños preliminares de los 46 documentos electorales para el Proceso Electoral Federal 2014-2015	242,150
			VD20303	Elaboración de siete modelos preliminares de materiales electorales para el PEF 2014-2015	134,317
			VD20305	Inventarios de los siete materiales electorales y condiciones de almacenamiento en las JLE y JDE	8,005
			VD20306	Destrucción de la documentación de las elecciones federales de 2012 en las 300 JDE	1,990,821
			VD20307	Traslado de la documentación electoral de 2006 de las 32 bodegas estatales a una bodega nacional	3,137,660
			VD20308	Almacenamiento de la documentación electoral de 2006 de 32 bodegas estatales a una bodega nacional	9,203,906
			VD20309	Destrucción de la documentación de las elecciones federales de 2006	658,434
114	Dirección Ejecutiva del Servicio Profesional Electoral				6,430,908
	Innovación y cambio institucional				6,430,908
	IN20000	Innovación y modernización administrativa			5,000,908
		IN21400	Sistema Integral de Información del Servicio Profesional Electoral		5,000,908
			IN21401	Fase de Análisis	1,315,773
			IN21402	Fase de Diseño	657,791
			IN21403	Fase de Desarrollo	1,315,788
			IN21404	Fase de Pruebas y liberación	657,791
			IN21405	Administración Suite OEBS	833,986
			IN21406	Capacitación	219,779
	IN40000	Programa integral de equidad de género y no discriminación			1,430,000
		IN40300	Formar Servidores Públicos en el tema de género y no discriminación		1,430,000
			IN40302	Video de capacitación a entrevistadores	290,000
			IN40301	Curso de Inducción al SPE con Perspectiva de Género	340,000
			IN40303	Formadores con enfoque de igualdad de Género y No Discriminación	800,000

Instituto Federal Electoral

Presupuesto Aprobado 2013

Informe presupuestal de la Cartera Institucional de Proyectos 2013

Versión: 4.APROBADO

Unidad Líder del Proyecto	Proyecto Estratégico	Portafolio	Proyecto Especifico	Entregables	Presupuesto
115	Dirección Ejecutiva de Capacitación Electoral y Educación Cívica				45,001,693
	Desarrollo de los valores democráticos promoción de la participación ciudadana y la educación cívica				45,001,693
	VD10000 Estrategia nacional de educación cívica				43,651,693
		VD10100	Impulso de prácticas y políticas públicas que favorezcan la construcción de ciudadanía		3,101,564
		VD10101	Estrategia de Promoción de Buenas Prácticas de Política Pública		1,441,564
		VD10102	Acuerdos de trabajo para adoptar y aplicar casos de buenas prácticas		1,660,000
		VD10200	Generación y socialización de información sobre calidad de la ciudadanía		11,732,998
		VD10201	Informe país sobre la calidad de la ciudadanía en México		4,359,762
		VD10202	Informes Especiales sobre temas de agenda pública		1,320,000
		VD10203	Sistema Nacional de Información para la Construcción de Ciudadanía		3,500,000
		VD10204	Catálogo de prácticas sociales y políticas para la construcción de ciudadanía		1,276,620
		VD10205	Catálogo de estrategias y modelos educativos de formación ciudadana		1,276,616
		VD10300	Educación Cívica para la participación ciudadana		28,817,131
		VD10301	Procesos de formación ciudadana para adultos		3,000,000
		VD10302	Proyectos de OSC para impulsar el Liderazgo Político de las Mujeres		4,000,000
		VD10303	Diagnóstico Participativo sobre participación ciudadana juvenil		2,416,621
		VD10304	Estrategia interinstitucional para la formación ciudadana juvenil		1,983,172
		VD10305	Parlamento de las Niñas y los Niños de México		4,546,677
		VD10306	Proyectos de Convivencia Democrática en Escuelas de Educación Básica		7,854,661
		VD10307	Información Diagnóstica de participación ciudadana en el PEF 2012		1,090,000
		VD10308	Estrategia de formación para la incidencia en políticas públicas		2,100,000
		VD10309	Espacios de deliberación con partidos políticos		1,826,000
	VD30000 Promoción de la participación ciudadana				1,350,000
		VD30200	Difusión a través de internet y redes sociales para Promover la Cultura política democrática		1,350,000
		VD30201	Presentación del proyecto		135,000
		VD30202	Seguimiento del proyecto		135,000
		VD30203	Seguimiento del proyecto		135,000
		VD30204	Seguimiento del proyecto		135,000
		VD30205	Seguimiento del proyecto		135,000
		VD30206	Seguimiento del proyecto		135,000

Instituto Federal Electoral

Presupuesto Aprobado 2013

Informe presupuestal de la Cartera Institucional de Proyectos 2013

Versión: 4.APROBADO

Unidad Líder del Proyecto	Proyecto Estratégico	Portafolio	Proyecto Específico	Entregables	Presupuesto
			VD30207	Seguimiento del proyecto	135,000
			VD30208	Seguimiento del proyecto	135,000
			VD30209	Seguimiento del proyecto	135,000
			VD30210	Seguimiento y cierre del proyecto	135,000
116	Dirección Ejecutiva de Administración				193,699,921
	Infraestructura inmobiliaria				191,699,921
	IM10000	Infraestructura inmobiliaria			191,699,921
		IM10100	Programa de Infraestructura Inmobiliaria del Instituto Federal Electoral		191,699,921
		IM10101	Construcción de la Junta Local Ejecutiva del Instituto Federal Electoral en el Estado de Sonora		60,000,000
		IM10102	Supervisión para la construcción de la JLE del Instituto Federal Electoral en el Estado de Sonora		3,500,000
		IM10103	Servicios relacionados con la obra		6,500,000
		IM10104	Proyecto Ejecutivo para la construcción de la Junta Local Ejecutiva en el Estado de Quintana Roo		1,666,667
		IM10105	Proyecto Ejecutivo para la construcción de la Junta Local Ejecutiva en el Estado de Querétaro		1,666,666
		IM10106	Proyecto Ejecutivo para la construcción de la Junta Local Ejecutiva en el Estado de Aguascalientes		1,666,667
		IM10107	Adquisición de Terreno para concentración de oficinas centrales (arrendadas)		116,699,921
	Innovación y cambio institucional				2,000,000
	IN40000	Programa integral de equidad de género y no discriminación			2,000,000
		IN40400	Programa Integral de Capacitación y Desarrollo para la Rama Administrativa con perspectiva de género		2,000,000
		IN40401	Curso de Inducción al Personal de Nuevo Ingreso con perspectiva de género		340,000
		IN40402	Programa de aprendizaje en línea (cursos prediseñados e-learning)		700,000
		IN40403	Programa de cursos y conferencias con temas de género, no discriminación y cultura de la no violencia		320,000
		IN40404	Desarrollo de cursos específicos IFE e-learning.		300,000
		IN40405	Cursos Presenciales: eventos de capacitación específicas de diversas disciplinas administrativas		340,000

Instituto Federal Electoral

Presupuesto Aprobado 2013

Informe presupuestal de la Cartera Institucional de Proyectos 2013

Versión: 4.APROBADO

Unidad Líder del Proyecto	Proyecto Estratégico	Portafolio	Proyecto Específico	Entregables	Presupuesto
118	Unidad Técnica de Servicios de Información y Documentación				4,977,427
	Innovación y cambio institucional				4,977,427
	INS0000	Tecnologías de información y documentación			4,977,427
INS0300	Sistema de Consulta de las Obligaciones en Materia de Transparencia del IFE				1,818,746
INS0301	Módulo 1. Remuneraciones del personal del IFE a través del Directorio Institucional				908,770
INS0302	Módulo 2. Contratos firmados por el IFE				909,976
INS0400	Plataforma tecnológica INFOMEX-IFE				624,329
INS0406	Liberación del Sistema INFOMEX-IFE				624,329
INS0500	Tesoro político electoral del Instituto Federal Electoral				800,000
INS0501	Entregable 1 Material de apoyo informativo				40,000
INS0502	Entregable 2 Base de datos				155,000
INS0503	Entregable 3 listado de términos en estructura de Tesoro 1a parte				279,000
INS0504	Entregable 4 Informe final y Tesoro actualizado 2a parte (última)				291,500
INS0505	Entregable 5 Material de difusión				34,500
INS0700	Espacio Web de Biblioteca Digital				1,066,795
INS0701	Espacio Web de consulta de biblioteca digital				632,895
INS0702	Adquisición de las bases y recursos digitales que serán incluidos				354,900
INS0703	Recursos integrados en el espacio diseñado				79,000
INS0800	Valoración de 2000 cajas con documentación caduca.				500,000
INS0801	Diagnóstico e Inventario de 500 cajas valoradas				125,000
INS0802	Segundo Inventario de 500 cajas valoradas				125,000
INS0803	Tercer Inventario de 500 cajas valoradas				125,000
INS0804	Cuarto Inventario de 500 cajas valoradas				125,000
INS1800	Creación del Servicio de consulta electrónica de documentos del Archivo Histórico.				167,557
INS1801	Preparación de información				47,557
INS1802	Diseño y programación de los campos de la base de datos				40,000
INS1803	Creación de complementos visuales				40,000
INS1804	Fase de creación de administradores y migración de datos.				40,000

Instituto Federal Electoral

Presupuesto Aprobado 2013

Informe presupuestal de la Cartera Institucional de Proyectos 2013

Versión: 4.APROBADO

Unidad Líder del Proyecto	Proyecto Estratégico	Portafolio	Proyecto Específico	Entregables	Presupuesto
120	Unidad de Fiscalización de los Recursos de los Partidos Políticos				2,000,000
	Innovación y cambio institucional				2,000,000
	IN40000	Programa integral de equidad de género y no discriminación			1,270,000
	IN40200	Proyecto de Mejoramiento de Capacidades Institucionales en Materia de Género dentro de la UFRPP			1,270,000
		IN40201	Diagnóstico de capacidad institucional		100,000
		IN40202	Ruta crítica y definición de acciones específicas para fiscalizar con PEG		75,000
		IN40203	Creación y normativas de la operación de la unidad interna de transversalización de género UFRPP		35,000
		IN40204	Documento con estrategias para incrementar las competencias en PEG del personal de la UFRPP		130,000
		IN40205	Metodología de semáforos mediante indicadores transversales de género de la UFRPP		100,000
		IN40206	Metodología para la evaluación del Programa Anual de Trabajo, PAT.		150,000
		IN40207	Análisis FODA del gasto programado		120,000
		IN40208	Informe del avance de la capacitación, promoción y desarrollo del liderazgo político de las mujeres		100,000
		IN40209	Mapeo procesos sustantivos mediante la metodología de la PEG		300,000
		IN40210	Diseño de un proyecto de flujo de trabajo con visibilización a la PEG		160,000
	IN10000	Desarrollo del capital humano			730,000
	IN10100	Fiscalización Efectiva en un Buen Ambiente Laboral, FEBAL			730,000
		IN10101	Diagnóstico de clima laboral 2013-1		104,400
		IN10102	Formación por competencias FEBAL, Fiscalización en un buen ambiente laboral		198,600
		IN10103	Informe del Comité FEBAL		58,000
		IN10104	Documento de aterrizaje de acciones estratégicas y afirmativas para la Unidad de Fiscalización		75,400
		IN10105	Diagnóstico de clima laboral 2013-2		104,400
		IN10106	Fondo estratégico para la atención de acciones de clima laboral		189,200

Instituto Federal Electoral

Presupuesto Aprobado 2013

Informe presupuestal de la Carrera Institucional de Proyectos 2013

Versión: 4.APROBADO

Unidad Líder del Proyecto	Proyecto Estratégico	Portafolio	Proyecto Específico	Entregables	Presupuesto
121	Unidad de Planeación				21,751,944
	Innovación y cambio institucional				21,751,944
	IN30000	Planeación, seguimiento y evaluación			21,751,944
	IN30300	Formación y desarrollo en la cultura de planeación			1,154,162
		IN30301	Especialidad presencial en planeación		494,160
		IN30302	Fortalecimiento de la administración de proyectos		660,002
	IN30400	Implementación del Nuevo Modelo Organizacional			16,397,468
		IN30401	Administración por procesos		9,997,468
		IN30402	Gestión del Cambio		3,500,000
		IN30403	Comunicación y coordinación interna		900,000
		IN30404	Control Interno		500,000
		IN30405	Estructura organizacional y salarial		1,500,000
	IN30500	Implementación del modelo de planeación y plataforma informática para la gestión de la estrategia			4,200,314
		IN30501	Contratación y continuidad del servicio de la plataforma informática de Balanced Scorecard		2,026,990
		IN30502	Implementación del modelo de planeación en áreas centrales del Instituto		2,173,324
	Total general				1,141,197,580



INSTITUTO FEDERAL ELECTORAL

Version: 4.APROBADO

**Financiamiento Público a
Partidos Políticos**

Financiamiento Público a Partidos Políticos

Versión: 4.APROBADO

Concepto	Importe
Financiamiento por actividades ordinarias permanentes	3,563,925,974
Financiamiento para actividades específicas	106,917,779
Franquicias postales para partidos políticos	71,278,519
Franquicias telegráficas para partidos políticos	683,497
Total	3,742,815,769



INSTITUTO FEDERAL ELECTORAL

Versión: 4, APROBADO

Resumen por

Programa y Capítulo de Gasto



INSTITUTO FEDERAL ELECTORAL
 Dirección Ejecutiva de Administración
Presupuesto Aprobado 2013
Resumen por Programa y Capítulo de Gasto

Versión: 4_APROBADO

Tipo Programa	Total	1000					2000					3000					4000					5000					6000									
Gasto de operación																																				
01 Presupuesto base	6,135,834,831	4,634,165,356					136,548,711					1,311,880,182					50,263,474					2,975,068														
M001 Gestión administrativa	1,514,567,956	888,580,913					56,522,173					588,056,908					569,266					838,666														
M002 Organización del Servicio Profesional Electoral	78,413,504	49,347,028					896,634					26,532,357					760,000					877,485														
C001 Apoyo a la función pública y mejoramiento de la gestión	121,415,566	99,441,101					1,324,368					20,582,476					67,600																			
P001 Planeación, innovación, seguimiento y evaluación	30,039,550	24,609,357					552,487					4,877,706																								
R002 Organización electoral federal	381,406,752	358,498,753					7,431,819					15,445,180					30,000																			
R003 Capacitación y educación para el ejercicio democrático de la ciudadanía	429,000,138	380,503,540					8,309,321					57,466,892					2,444,418					245,967														
R005 Actualización del padrón electoral y expedición de la credencial para votar	1,748,672,636	1,366,963,839					31,884,306					276,552,627					43,231,884																			
R008 Dirección, soporte jurídico electoral y apoyo logístico	1,128,102,363	1,054,697,621					14,438,382					57,005,060					1,680,000					280,300														
R009 Otorgamiento de prerrogativas a partidos políticos, fiscalización de sus recursos y admón. radio-tv	289,405,479	249,558,514					9,232,196					40,412,674					202,155																			
R010 Vinculación con la sociedad	146,767,055	103,133,366					4,897,369					36,625,539					1,577,896					432,885														
R011 Tecnologías de información y comunicaciones	258,043,832	68,801,364					949,695					188,262,773																								
04 Actualización de los procesos registrales electorales	634,112,795	262,611,777					53,897,509					314,431,191					2,482,318					590,000														
R005 Actualización del padrón electoral y expedición de la credencial para votar	634,112,795	262,611,777					53,897,509					314,431,191					2,482,318					590,000														
05 Desarrollo de los valores democráticos, promoción de la participación ciudadana y la educación cívica	91,105,134	12,484,160					5,435,105					52,907,646					20,140,032					138,191														
R002 Organización electoral federal	15,790,297	2,129,610					13,553,296					107,391																								
R003 Capacitación y educación para el ejercicio democrático de la ciudadanía	45,001,693	4,707,358					3,040,000					21,948,156					15,306,179																			
R008 Dirección, soporte jurídico electoral y apoyo logístico	4,393,551	2,192,992					5,594					2,194,985																								
R009 Otorgamiento de prerrogativas a partidos políticos, fiscalización de sus recursos y admón. radio-tv	12,063,206	4,152,210					165,021					7,745,975																								
R010 Vinculación con la sociedad	13,856,387	1,431,600					94,880					7,465,254					4,833,853					30,800														
06 Innovación y cambio institucional	224,279,730	35,689,843					7,626,751					159,100,316					21,862,820					2,000,000														
M001 Gestión administrativa	2,000,000						2,000,000																													
M002 Organización del Servicio Profesional Electoral	6,430,908	4,175,643					13,215					2,242,060																								
P001 Planeación, innovación, seguimiento y evaluación	21,751,944	5,152,422					418,002					16,181,520																								
R002 Organización electoral federal	22,216,048	11,664,075					1,519,875					9,018,208					13,880																			
R008 Dirección, soporte jurídico electoral y apoyo logístico	1,007,588	981,094					984					25,510																								
R009 Otorgamiento de prerrogativas a partidos políticos, fiscalización de sus recursos y admón. radio-tv	94,098,819	3,509,270					5,301,118					64,082,195					21,206,236																			
R010 Vinculación con la sociedad	9,172,174	4,042,567					373,557					4,113,356					642,684																			
R011 Tecnologías de información y comunicaciones	67,602,249	6,164,772					61,437,477																													
07 Infraestructura inmobiliaria	191,699,921	28,000,000					88,699,921					75,000,000					75,000,000																			
M001 Gestión administrativa	191,699,921	28,000,000					88,699,921					75,000,000					75,000,000																			
Total Gasto de Operación	7,277,032,411	4,944,952,176					203,608,076					1,866,319,345					72,885,824					114,265,990					75,000,000									



INSTITUTO FEDERAL ELECTORAL

Versión: 4.APROBADO

Resumen por

Unidad Responsable, Programa,

Capítulo y Proyecto

Instituto Federal Electoral

Presupuesto Aprobado 2013

Resumen por unidad responsable, programa, capítulo y proyecto

Versión: 4-APROBADO

Id	PP	Unidad	Clasificación / Proyecto	Total	1000	2000	3000	4000	5000	6000
Presupuesto base				6,135,834,831	4,634,166,396	136,549,711	1,311,880,192	50,263,474	2,975,058	
M001	Gestión administrativa			1,514,567,956	868,580,913	56,522,173	588,056,908	569,296	838,666	
	116	Dirección Ejecutiva de Administración		546,017,452	325,074,172	17,998,370	201,946,438	547,696	450,776	
		PB000000	Presupuesto Base	304,040,509	266,548,736	2,678,470	34,362,527		450,776	
		PB04001	Partidas centralizadas de oficinas centrales	170,248,743		13,967,704	156,261,039			
		PB05002	Prestaciones al personal	58,525,436						
		PB09002	Impuestos sobre nómina y apoyos en materia de recursos humanos	13,202,764		1,332,196	11,322,872	547,696		
	200	Juntas Locales Ejecutivas		301,114,346	189,024,782	13,705,005	98,059,951	21,600	303,008	
		PB000000	Presupuesto Base	216,708,773	186,900,941	13,705,005	16,778,219	21,600	303,008	
		PB05002	Prestaciones al personal	3,123,841						
		PB09002	Impuestos sobre nómina y apoyos en materia de recursos humanos	2,930,774			2,930,774			
		PB10001	Presupuesto para servicios básicos de Juntas Locales y Distritales	78,350,958			78,350,958			
	300	Juntas Distritales Ejecutivas		667,436,158	354,481,959	24,818,798	288,050,519		84,882	
		PB000000	Presupuesto Base	409,617,146	354,481,959	24,818,798	30,231,507		84,882	
		PB06012	Apoyos administrativos para Juntas Ejecutivas y oficinas	8,403,245			8,403,245			
		PB09002	Impuestos sobre nómina y apoyos en materia de recursos humanos	5,670,605			5,670,605			
		PB10001	Presupuesto para servicios básicos de Juntas Locales y Distritales	243,745,162			243,745,162			
M002	Organización del Servicio Profesional Electoral			78,413,504	49,347,028	896,634	26,532,357	760,000	877,485	
	114	Dirección Ejecutiva del Servicio Profesional Electoral		78,413,504	49,347,028	896,634	26,532,357	760,000	877,485	
		PB000000	Presupuesto Base	67,164,880	49,347,028	263,153	15,917,214	760,000	877,485	
		PB04001	Partidas centralizadas de oficinas centrales	10,302,734		633,481	9,669,253			
		PB09002	Impuestos sobre nómina y apoyos en materia de recursos humanos	945,890			945,890			
O001	Apoyo a la función pública y mejoramiento de la gestión			121,415,566	99,441,101	1,324,389	20,582,476		67,600	
	107	Contraloría General		121,415,566	99,441,101	1,324,389	20,582,476		67,600	
		PB000000	Presupuesto Base	106,390,444	99,441,101	367,366	6,514,377		67,600	
		PB04001	Partidas centralizadas de oficinas centrales	12,938,187		957,023	11,981,164			
		PB09002	Impuestos sobre nómina y apoyos en materia de recursos humanos	2,086,935			2,086,935			
P001	Planeación, innovación, seguimiento y evaluación			30,039,550	24,609,357	552,487	4,877,706			
	121	Unidad de Planeación		30,039,550	24,609,357	552,487	4,877,706			
		PB000000	Presupuesto Base	27,926,354	24,609,357	260,630	3,056,367			
		PB04001	Partidas centralizadas de oficinas centrales	1,725,439		291,857	1,433,582			
		PB09002	Impuestos sobre nómina y apoyos en materia de recursos humanos	387,757			387,757			
R002	Organización electoral federal			381,406,752	358,499,753	7,431,819	15,445,180		30,000	

Instituto Federal Electoral

Presupuesto Aprobado 2013

Resumen por unidad responsable, programa, capítulo y proyecto

Version: 4-APROBADO

Id	PP	Unidad	Clasificación / Proyecto	Total	1000	2000	3000	4000	5000	6000
			PB05002 Prestaciones al personal	6,645,430	6,645,430					
			PB09002 Impuestos sobre nómina y apoyos en materia de recursos humanos	3,733,917			3,733,917			
			PB10001 Presupuesto para servicios básicos de Juntas Locales y Distritales	5,005,363			5,005,363			
			PB12001 Operación Organos de Vigilancia	391,936				391,936		
			PB12002 Actualización al Padrón Electoral	10,529,351		1,642,344	8,887,007			
			PB12003 Depuración del Padrón Electoral	1,168,752		384,000	784,752			
			PB12004 Actualización y Digitalización de la Cartografía	1,755,168		1,124,160	631,008			
			PB12005 Operación de Módulos	47,846,721	46,674,971		1,171,750			
			300 Juntas Distritales Electivas	896,113,277	775,707,006	8,062,940	108,663,531	3,679,800		
			PB00000 Presupuesto Base	646,326,336	635,349,908	6,312,112	3,658,916	5,400		
			PB09002 Impuestos sobre nómina y apoyos en materia de recursos humanos	10,310,136			10,310,136			
			PB10001 Presupuesto para servicios básicos de Juntas Locales y Distritales	14,531,748			14,531,748			
			PB12001 Operación Organos de Vigilancia	3,674,400				3,674,400		
			PB12002 Actualización al Padrón Electoral	3,323,936		1,750,828	1,573,108			
			PB12003 Depuración del Padrón Electoral	4,740,456		4,740,456				
			PB12004 Actualización y Digitalización de la Cartografía	9,103,428			9,103,428			
			PB12005 Operación de Módulos	205,102,837	140,357,098		64,745,739			
			R008 Dirección, soporte jurídico electoral y apoyo logístico	1,126,102,363	1,054,697,621	14,439,382	57,005,060	1,680,000	280,300	
			101 Presidencia del Consejo	44,335,206	37,848,616	954,790	5,531,800			
			PB00000 Presupuesto Base	39,604,541	37,848,616	461,829	1,294,096			
			PB04001 Partidas centralizadas de oficinas centrales	3,969,375		492,961	3,476,414			
			PB09002 Impuestos sobre nómina y apoyos en materia de recursos humanos	761,290			761,290			
			102 Consejeros Electorales	150,991,167	139,389,500	1,390,317	10,211,350			
			PB00000 Presupuesto Base	142,356,038	139,389,500	287,863	2,678,675			
			PB04001 Partidas centralizadas de oficinas centrales	5,794,433		1,102,454	4,691,979			
			PB09002 Impuestos sobre nómina y apoyos en materia de recursos humanos	2,840,696			2,840,696			
			103 Secretaría Ejecutiva	42,470,111	34,123,312	851,908	7,494,891			
			PB00000 Presupuesto Base	35,123,402	34,123,312	249,567	750,523			
			PB04001 Partidas centralizadas de oficinas centrales	6,634,087		602,341	6,031,746			
			PB09002 Impuestos sobre nómina y apoyos en materia de recursos humanos	712,622			712,622			
			106 Dirección del Secretariado	42,505,209	34,668,866	2,086,273	5,573,770	176,300		
			PB00000 Presupuesto Base	36,447,825	34,668,866	934,708	667,951	176,300		
			PB04001 Partidas centralizadas de oficinas centrales	5,364,536		1,151,565	4,212,971			

Instituto Federal Electoral

Presupuesto Aprobado 2013

Resumen por unidad responsable, programa, capítulo y proyecto

Versión: 4-APROBADO

Id	PP	Unidad	Clasificación / Proyecto	Total	1000	2000	3000	4000	5000	6000
			Impuestos sobre nómina y apoyos en materia de recursos humanos	692,848			692,848			
108		Dirección Jurídica		83,277,820	73,396,620	1,056,047	8,721,153	1,680,000	104,000	
		PB000000	Presupuesto Base	76,466,426	73,396,620	414,251	2,551,555	730,440	104,000	
		PB040001	Partidas centralizadas de oficinas centrales	5,320,512		641,796	4,678,716			
		PB090002	Impuestos sobre nómina y apoyos en materia de recursos humanos	1,490,882			1,490,882			
117		Consejeros del Poder Legislativo y Representantes de Partidos Políticos		78,252,738	74,704,564	292,750	1,575,424	1,680,000		
		PB000000	Presupuesto Base	75,438,673	74,704,564	3,669	730,440			
		PB040001	Partidas centralizadas de oficinas centrales	1,021,729		289,081	732,648			
		PB050004	Apoyos financieros a partidos políticos y consejeros del Poder Legislativo	1,680,000			1,680,000			
		PB090002	Impuestos sobre nómina y apoyos en materia de recursos humanos	112,336			112,336			
200		Juntas Locales Ejecutivas		188,647,213	180,769,416	2,024,125	5,853,672			
		PB000000	Presupuesto Base	180,036,915	175,101,516	2,024,125	2,911,274			
		PB050002	Prestaciones al personal	5,667,900	5,667,900					
		PB090002	Impuestos sobre nómina y apoyos en materia de recursos humanos	2,798,398			2,798,398			
		PB100001	Presupuesto para servicios básicos de Juntas Locales y Distritales	144,000			144,000			
300		Juntas Distritales Ejecutivas		497,622,899	479,796,727	5,783,172	12,043,000			
		PB000000	Presupuesto Base	489,911,005	479,796,727	5,783,172	4,331,106			
		PB090002	Impuestos sobre nómina y apoyos en materia de recursos humanos	7,711,894			7,711,894			
R009		Otorgamiento de prerrogativas a partidos políticos, fiscalización de sus recursos y admon. radio-tv		299,405,479	249,558,514	9,232,136	40,412,574		202,155	
112		Dirección Ejecutiva de Prerrogativas y Partidos Políticos		143,832,825	111,335,970	5,658,253	26,639,057		199,545	
		PB000000	Presupuesto Base	133,588,983	111,335,970	3,906,790	18,146,678		199,545	
		PB040001	Partidas centralizadas de oficinas centrales	8,244,314		1,751,463	6,492,851			
		PB090002	Impuestos sobre nómina y apoyos en materia de recursos humanos	1,999,528			1,999,528			
120		Unidad de Fiscalización de los Recursos de los Partidos Políticos		103,083,880	88,201,823	2,454,777	12,427,280			
		PB000000	Presupuesto Base	92,568,431	88,201,823	393,460	3,973,148			
		PB040001	Partidas centralizadas de oficinas centrales	9,389,270		2,061,317	7,327,953			
		PB090002	Impuestos sobre nómina y apoyos en materia de recursos humanos	1,126,179			1,126,179			
200		Juntas Locales Ejecutivas		16,185,180	15,132,710	538,682	513,788			
		PB000000	Presupuesto Base	15,904,505	15,132,710	538,682	233,113			
		PB090002	Impuestos sobre nómina y apoyos en materia de recursos humanos	280,675			280,675			

Instituto Federal Electoral

Presupuesto Aprobado 2013 Resumen por unidad responsable, programa, capítulo y proyecto

Versión: 4-APROBADO

Id	PP	Unidad	Clasificación / Proyecto	Total	2013					
					1000	2000	3000	4000	5000	6000
300		Juntas Distritales Ejecutivas		36,303,594	34,888,011	580,424	832,549		2,610	
		PB000000 Presupuesto Base		35,671,695	34,888,011	580,424	200,650		2,610	
		PB090002 Impuestos sobre nómina y apoyos en materia de recursos humanos		631,899			631,899			
		R010 Vinculación con la sociedad		146,767,055	103,133,366	4,997,369	36,625,539	1,577,896	432,885	
104		Coordinación Nacional de Comunicación Social		49,596,015	32,330,364	3,111,056	14,014,595		140,000	
		PB000000 Presupuesto Base		41,370,676	32,330,364	1,897,573	7,002,739		140,000	
		PB040001 Partidas centralizadas de oficinas centrales		7,594,836		1,213,483	6,381,353			
		PB090002 Impuestos sobre nómina y apoyos en materia de recursos humanos		630,503			630,503			
105		Coordinación de Asuntos Internacionales		27,083,839	19,540,800	586,327	5,418,816	1,537,896		
		PB000000 Presupuesto Base		23,305,103	19,540,800	372,368	1,854,039	1,537,896		
		PB040001 Partidas centralizadas de oficinas centrales		3,394,008		213,959	3,180,049			
		PB090002 Impuestos sobre nómina y apoyos en materia de recursos humanos		384,728			384,728			
110		Centro para el Desarrollo Democrático		36,103,028	26,458,761	595,646	8,760,621	40,000	248,000	
		PB000000 Presupuesto Base		30,613,216	26,458,761	198,289	3,668,166	40,000	248,000	
		PB040001 Partidas centralizadas de oficinas centrales		5,116,709		397,357	4,719,352			
		PB090002 Impuestos sobre nómina y apoyos en materia de recursos humanos		373,103			373,103			
118		Unidad Técnica de Servicios de Información y Documentación		33,984,173	24,803,441	704,340	8,431,507	44,885		
		PB000000 Presupuesto Base		28,636,790	24,803,441	380,962	3,607,502	44,885		
		PB040001 Partidas centralizadas de oficinas centrales		4,745,341		323,378	4,421,963			
		PB090002 Impuestos sobre nómina y apoyos en materia de recursos humanos		402,042			402,042			
		R011 Tecnologías de información y comunicaciones		258,043,832	68,801,364	949,695	188,292,773			
109		Unidad de Servicios de Informática		258,043,832	68,801,364	949,695	188,292,773			
		PB000000 Presupuesto Base		72,436,040	68,801,364	197,087	3,437,589			
		PB040001 Partidas centralizadas de oficinas centrales		8,692,170		752,608	7,939,562			
		PB050003 Partidas centralizadas de telecomunicaciones y software institucional		175,491,023			175,491,023			
		PB090002 Impuestos sobre nómina y apoyos en materia de recursos humanos		1,424,599			1,424,599			
		Actualización de los procesos registrales electorales		634,112,795	262,611,777	53,997,509	314,431,191	2,482,318	590,000	
R005		Actualización del padrón electoral y expedición de la credencial para votar		634,112,795	262,611,777	53,997,509	314,431,191	2,482,318	590,000	
111		Dirección Ejecutiva del Registro Federal de Electores		340,635,832	42,809,119	7,203,249	289,158,464	875,000	590,000	
		PR10101 Acondicionamiento de la sala de sesiones		600,000			600,000			
		PR10201 Opinión Técnica Normativa de Solicitudes y Atención a requerimientos		1,329,594	1,289,500	6,562	33,532			
		PR10401 Continuidad de Solución de Identificación mediante comparación de 2 huellas v reconocimiento facial		74,955,420			74,955,420			

Instituto Federal Electoral

Presupuesto Aprobado 2013

Resumen por unidad responsable, programa, capítulo y proyecto

Versión: 4-APROBADO

Id	PP	Unidad	Clasificación / Proyecto	Total	1000	2000	3000	4000	5000	6000
PR10402			Solución de identificación mediante la comparación de 10 huellas dactilares	27,066,672			27,066,672			
PR10403			Servicio de migración, mantenimiento y soporte a la infraestructura alterna de la SIM	6,000,000			6,000,000			
PR10501			Informe del Tratamiento de Registros y Trámites Irregulares	9,161,803	7,743,577	114,860	1,114,366	175,000	14,000	
PR10502			Fortalecimiento de Mecanismos de Verificación de Situación Registral y Depuración en Gabinete	12,366,177	12,032,288	21,000	312,889			
PR10503			Informe de Formulación de Avisos	385,800		160,800	225,000			
PR10504			Seguimiento y análisis de solicitudes de credencial y cambio de domicilio entre áreas opeledorales	696,521	675,597	3,356	17,568			
PR10505			Informe de aplicación de los Procedimientos de Reinserción y Rehabilitación	1,574,133	1,473,907	61,900	38,326			
PR10602			Informe de generación de archivos de ciudadanos afectados por Resecionamiento	777,110		86,400	114,710	576,000		
PR10603			Informe de notificación personalizada a los ciudadanos	1,143,885		179,640	264,245	700,000		
PR10701			Informe de la programación del sistema informático que cumplen criterios de distribución	3,859,415	3,714,150	48,690	96,575			
PR10702			Informe de aprobación de criterios de distribución	4,867,500			4,867,500			
PR10703			Informe de notificación a ciudadanos afectados por AMGE previo a la adopción de la distribución	77,580		77,580				
PR10704			Informe de generación de escenarios de distribución	237,760			237,760			
PR20101			Servicio de SMS	1,350,000			1,350,000			
PR20102			Kioscos ciudadanos	500,000			500,000			
PR20103			Perfiles CONOCER	544,500			544,500			
PR20104			Software y membresías	1,093,779			1,093,779			
PR20105			Atención Ciudadana	8,891,456	8,615,930	51,500	224,026			
PR20201			Renovación del parque vehicular para la operación de MACS	12,332,592			12,332,592			
PR20301			Estrategia de Operación de Módulos de Atención Ciudadana	14,223,710		6,306,950	7,916,760			
PR20302			Continuidad del servicio de producción de formatos de Credencial para votar	70,545,203		39,413	70,505,790			
PR20303			Servicio de Producción del Nuevo Modelo de Credencial para Votar	69,568,587		11,011	69,557,576			
PR30101			Modernización de SIIRFE-Modulo para los MAC	3,500,000			3,500,000			
PR30102			Modernización de Portal de la Comisión Nacional de Vigilancia	2,000,000			2,000,000			
PR30103			Reingeniería de los subsistemas del SIIRFE referentes a la depuración del Padrón Electoral	3,500,000			3,500,000			
PR30104			Reingeniería de los subsistemas referentes a la integración y actualización del Padrón Electoral	3,862,584	3,748,029	17,102	97,453			
PR30105			Modernización de los subsistemas relativos a la Credencialización y Actualización de la LNE	3,624,051	3,516,141	16,485	91,425			
200			Juntas Locales Electivas	33,315,436	18,293,470	1,597,240	13,424,726			

Instituto Federal Electoral

Presupuesto Aprobado 2013
Resumen por unidad responsable, programa, capítulo y proyecto

Version: 4-APR-08:ADO

Id	PP	Unidad	Clasificación / Proyecto	Total	1000	2000	3000	4000	5000	6000
			PR10301 Estrategia de Operación de Módulos CAI 2013-2014	37,700		37,700				
			PR10501 Informe del Tratamiento de Registros y Trámites Irregulares	4,164,868	3,920,962	141,986	101,920			
			PR10503 Informe de Formulación de Avisos	503,500	76,100	427,400				
			PR10505 Informe de aplicación de los Procedimientos de Reincorporación y Rehabilitación	8,286,201	7,036,413	82,800	1,166,988			
			PR10601 Informe de análisis de secciones sujetas a resecionar en 2015	3,685,425	3,569,195	23,410	92,820			
			PR20301 Estrategia de Operación de Módulos de Atención ciudadana	16,537,742	3,766,900	1,235,244	11,635,598			
			300 Juntas Distritales Ejecutivas	260,161,527	201,509,188	45,197,020	11,848,001	1,607,318		
			PR10301 Estrategia de Operación de Módulos CAI 2013-2014	9,766,773	6,293,864	1,751,927	1,720,982			
			PR10501 Informe del Tratamiento de Registros y Trámites Irregulares	4,667,843	3,526,235	321,575	820,033			
			PR10503 Informe de Formulación de Avisos	7,393,570	4,922,804	911,005	1,559,761			
			PR10603 Informe de notificación personalizada a los ciudadanos	6,137,570	3,867,015	341,265	1,929,290			
			PR10701 Informe de la programación del sistema informático que cumplen criterios de distrinación	1,440,090	1,403,520	36,570				
			PR10703 Informe de notificación a ciudadanos afectados por AMGE previo a la adicación de la distrinación	2,536,038		214,720	714,000	1,607,318		
			PR20301 Estrategia de Operación de Módulos de Atención ciudadana	228,219,543	181,495,750	41,656,528	5,067,365			
			Infraestructura Inmobiliaria	191,699,921			28,000,000		88,699,921	75,000,000
			M001 Gestión administrativa	191,699,921			28,000,000		88,699,921	75,000,000
			116 Dirección Ejecutiva de Administración	191,699,921			28,000,000		88,699,921	75,000,000
			IM10101 Construcción de la Junta Local Ejecutiva del Instituto Federal Electoral en el Estado de Sonora	60,000,000						60,000,000
			IM10102 Supervisión para la construcción de la JLE del Instituto Federal Electoral en el Estado de Sonora	3,500,000						3,500,000
			IM10103 Servicios relacionados con la obra Proyecto Ejecutivo para la construcción de la Junta Local Ejecutiva en el Estado de Quintana Roo	6,500,000						6,500,000
			IM10104 Proyecto Ejecutivo para la construcción de la Junta Local Ejecutiva en el Estado de Querétaro	1,666,667						1,666,667
			IM10105 Proyecto Ejecutivo para la construcción de la Junta Local Ejecutiva en el Estado de Aguascalientes	1,666,666						1,666,666
			IM10106 Proyecto Ejecutivo para la construcción de oficinas centrales (arrandadas)	1,666,667						1,666,667
			IM10107	116,699,921			28,000,000		88,699,921	
			Innovación y cambio institucional	224,279,730	35,689,843	7,626,751	159,100,316		21,862,820	
			M001 Gestión administrativa	2,000,000			2,000,000			
			116 Dirección Ejecutiva de Administración	2,000,000			2,000,000			
			IN40401 Curso de Inducción al Personal de Nuevo Ingreso con perspectiva de género	340,000			340,000			
			IN40402 Programa de aprendizaje en línea (cursos prediseñados e-learning)	700,000			700,000			

Instituto Federal Electoral

Presupuesto Aprobado 2013

Resumen por unidad responsable, programa, capítulo y proyecto

Versión: 4-APROBADO

Id	PP	Unidad	Clasificación / Proyecto	Total	1000	2000	3000	4000	5000	6000
IN40403			Programa de cursos y conferencias con temas de género, no discriminación y cultura de la no violencia	320,000			320,000			
IN40404			Desarrollo de cursos específicos IFE e-learning.	300,000			300,000			
IN40405			Cursos Presenciales: eventos de capacitación específicas de diversas disciplinas administrativas	340,000			340,000			
M002			Organización del Servicio Profesional Electoral	6,430,908	4,175,643	13,215	2,242,050			
114			Dirección Ejecutiva del Servicio Profesional Electoral	6,430,908	4,175,643	13,215	2,242,050			
IN21401			Fase de Análisis	1,315,773	1,276,450	6,132	33,191			
IN21402			Fase de Diseño	657,791	637,835	3,369	16,587			
IN21403			Fase de Desarrollo	1,315,788	1,282,105	345	33,338			
IN21404			Fase de Pruebas y liberación	657,791	637,835	3,369	16,587			
IN21405			Administración Suite OEBS	833,986	341,418		492,568			
IN21406			Capacitación	219,779			219,779			
IN40302			Video de capacitación a entrevistadores	290,000			290,000			
IN40301			Curso de Inducción al SPE con Perspectiva de Género	340,000			340,000			
IN40303			Formadores con enfoque de igualdad de Género y No Discriminación	800,000			800,000			
P001			Planeación, innovación, seguimiento y evaluación	21,751,944	5,152,422	418,002	16,181,520			
121			Unidad de Planeación	21,751,944	5,152,422	418,002	16,181,520			
IN30301			Especialidad presencial en planeación	494,160			494,160			
IN30302			Fortalecimiento de la administración de proyectos	660,002		145,002	515,000			
IN30401			Administración por procesos	9,997,468	4,295,925		5,701,543			
IN30402			Gestión del Cambio	3,500,000			3,500,000			
IN30403			Comunicación y coordinación interna	900,000			900,000			
IN30404			Control Interno	500,000			500,000			
IN30405			Estructura organizacional y salarial	1,500,000			1,500,000			
IN30501			Contratación y continuidad del servicio de la plataforma informática de Balanced Scorecard	2,026,990			2,026,990			
IN30502			Implementación del modelo de planeación en áreas centrales del Instituto	2,173,324	856,497	273,000	1,043,827			
R002			Organización electoral federal	22,216,048	11,664,075	1,519,875	9,018,208		13,890	
113			Dirección Ejecutiva de Organización Electoral	22,216,048	11,664,075	1,519,875	9,018,208		13,890	
IN30201			Estudio muestral de las boletas electorales en las elecciones federales de 2012	3,995,731	3,888,025	6,538	101,168			
IN30202			Análisis del llenado de Actas de Escrutinio y Cómputo de Casilla de Elecciones Federales de 2012	3,989,193	3,888,025		101,168			
IN30203			Análisis de los eventos registrados en las hojas de incidentes e incidentes reportados al SUE 2012	3,989,193	3,888,025		101,168			
IN30204			Reuniones de evaluación	8,716,004		1,166,877	7,549,127			

Instituto Federal Electoral

Presupuesto Aprobado 2013

Resumen por unidad responsable, programa, capítulo y proyecto

Versión: 4-APROBADO

Id	PP	Unidad	Clasificación / Proyecto	Total	Año					
					1000	2000	3000	4000	5000	6000
IN50201			Informe de acondicionamiento y mantenimiento de boletas electrónicas	283,094		251,785	14,477		6,832	
IN50202			Informe sobre el desarrollo de un nuevo prototipo de votación electrónica	668,352	61,294		600,000		7,058	
IN50203			Informe sobre la difusión del prototipo de Boleta Electrónica	167,500			167,500			
IN50204			Informe sobre accpio de experiencias en materia de voto electrónico	383,500			383,500			
IN50205			Diagnóstico del estado tecnológico de procesos realizados en el proceso electoral (Fase 1)	23,381	23,381					
R008			Dirección, soporte jurídico electoral y apoyo logístico	1,007,588	981,094	984	25,510			
108			Dirección Jurídica	1,007,588	981,094	984	25,510			
IN51001			Desarrollo de actualización	1,007,588	981,094	984	25,510			
R009			Otorgamiento de prerrogativas a partidos políticos, fiscalización de sus recursos y admon. radio-tv	94,098,819	3,509,270	5,301,118	64,082,195		21,206,236	
112			Dirección Ejecutiva de Prerrogativas y Partidos Políticos	92,098,819	3,509,270	5,301,118	62,082,195		21,206,236	
IN50901			Poliza de garantía para extensión de garantía de servidores	20,250,000			20,250,000			
IN50902			Oficio de inicio soporte software Voicon y Xendata	6,000,000			6,000,000			
IN50903			Oficio de inicio de instalación de aires acondicionados en los CEVEM	2,000,000			2,000,000			
IN50904			Oficio de inicio de adecuaciones al site DF	600,000			300,000		300,000	
IN50905			Licencias de Software	1,500,000			1,500,000			
IN51502			Instalación de Sitio alterno de Producción	839,145			839,145			
IN51503			Desmantelamiento del Centro de Producción	1,118,858			1,118,858			
IN51504			Remodelación de Areas de Trabajo	6,731,333			6,731,333			
IN51505			Instalación de Aires Acondicionados	5,040,751			2,000,000		3,040,751	
IN51506			Instalación Eléctrica	3,780,064			3,780,064			
IN51507			Construcción de Mobiliario y Canalizaciones	951,030			951,030			
IN51508			Montaje de Equipos, Construcción de Mobiliario y Canalizaciones	29,930,151	5,301,118		8,963,548		15,665,485	
IN51509			Tendido de Cableado	1,958,005			1,958,005			
IN51510			Configuración y puesta en Marcha	3,076,864			3,076,864			
IN51511			Entrega de Proyecto	2,522,092			2,522,092			
IN51602			Contratación de personal	1,710,855	1,667,490		43,365			
IN51603			Contratación de personal	1,889,671	1,841,780		47,891			
IN51701			Oficio de inicio de Proyecto para el monitoreo de TV y Radio	2,200,000					2,200,000	
120			Unidad de Fiscalización de los Recursos de los Partidos Políticos	2,000,000			2,000,000			
IN40201			Diagnostico de capacidad institucional	100,000			100,000			
IN40202			Ruta crítica y definición de acciones específicas para fiscalizar con PEG	75,000			75,000			
IN40203			Creación y normativas de la operación de la unidad interna de transversalización de género UFRPP	35,000			35,000			

Instituto Federal Electoral

Presupuesto Aprobado 2013

Resumen por unidad responsable, programa, capítulo y proyecto

Versión: 4-APROBADO

Id	PP	Unidad	Clasificación / Proyecto	Total	1000	2000	3000	4000	5000	6000
IN40204			Documento con estrategias para incrementar las competencias en PEG del personal de la UFRPP	130,000			130,000			
IN40205			Metodología de semáforos mediante indicadores transversales de género de la UFRPP	100,000			100,000			
IN40206			Metodología para la evaluación del Programa Anual de Trabajo, PAT	150,000			150,000			
IN40207			Análisis FODA de gasto programado	120,000			120,000			
IN40208			Informe del avance de la capacitación, promoción y desarrollo del liderazgo político de las mujeres	100,000			100,000			
IN40209			Mapeo procesos sustantivos mediante la metodología de la PEG	300,000			300,000			
IN40210			Diseño de un proyecto de flujo de trabajo con visibilización a la PEG	160,000			160,000			
IN10101			Diagnóstico de clima laboral 2013-1	104,400			104,400			
IN10102			Formación por competencias FEBAL, Fiscalización en un buen ambiente laboral	198,600			198,600			
IN10103			Informe del Comité FEBAL	58,000			58,000			
IN10104			Documento de atenuación de acciones estratégicas y afirmativas para la Unidad de Fiscalización	75,400			75,400			
IN10105			Diagnóstico de clima laboral 2013-2	104,400			104,400			
IN10106			Fondo estratégico para la atención de acciones de clima laboral	189,200			189,200			
R010 Vinculación con la sociedad				9,172,174	4,042,567	373,557	4,113,356		642,694	
104 Coordinación Nacional de Comunicación Social				3,000,446	1,137,146		1,540,439		322,861	
IN30101			Reporte de resultados Estudio 1	342,000			342,000			
IN30102			Reporte de resultados Estudio 2	342,000			342,000			
IN30103			Monitoreo de redes sociales	1,350,228	568,573		781,655			
IN50101			IFE Radio	765,511	473,614		42,315		249,582	
IN50102			IFE TV	200,707	94,959		32,469		73,279	
105 Coordinación de Asuntos Internacionales				1,194,301			874,468		319,833	319,833
IN20101			Modernización	319,833						319,833
IN20102			Remodelación	232,780			232,780			
IN20103			Ampliación de oficinas	641,688			641,688			
118 Unidad Técnica de Servicios de Información y Documentación				4,977,427	2,905,421	373,557	1,698,449			
IN50301			Módulo 1. Remuneraciones del personal del IFE a través del Directorio Institucional	908,770	885,739		23,031			
IN50302			Módulo 2. Contratos firmados por el IFE	909,976	886,914		23,062			
IN50406			Liberación del Sistema INFOMEX IFE	624,329	608,507		15,822			
IN50501			Entregable 1. Material de apoyo informativo	40,000		40,000				
IN50502			Entregable 2. Base de datos	155,000			155,000			
IN50503			Entregable 3. Listado de términos en estructura de Tesoro la carte	279,000			279,000			

Instituto Federal Electoral

Presupuesto Aprobado 2013 Resumen por unidad responsable, programa, capítulo y proyecto

Versión: 4-APROBADO

Id	PP	Unidad	Clasificación / Proyecto	Total	1000	2000	3000	4000	5000	6000
IN50504			Entregable 4 Informe final y Tesoro actualizado 2a parte (última)	291,500			291,500			
IN50505			Entregable 5 Material de difusión	34,500			34,500			
IN50701			Espacio Web de consulta de biblioteca digital	632,895	524,261		108,634			
IN50702			Adquisición de las bases y recursos digitales que serán incluidos	354,900		326,000	28,900			
IN50703			Recursos integrados en el espacio diseñado	79,000			79,000			
IN50801			Diagnóstico e Inventario de 500 cajas valoradas	125,000			125,000			
IN50802			Segundo Inventario de 500 cajas valoradas	125,000			125,000			
IN50803			Tercer Inventario de 500 cajas valoradas	125,000			125,000			
IN50804			Cuarto Inventario de 500 cajas valoradas	125,000			125,000			
IN51801			Preparación de información	47,557		7,557	40,000			
IN51802			Diseño y programación de los campos de la base de datos	40,000			40,000			
IN51803			Creación de complementos visuales	40,000			40,000			
IN51804			Fase de creación de administradores y migración de datos.	40,000			40,000			
			R011 Tecnologías de información y comunicaciones	67,602,249	6,164,772		61,437,477			
			109 Unidad de Servicios de Informática	67,602,249	6,164,772		61,437,477			
IN51101			Renovación, soporte tec., adq. de nuevas licencias y parametrización para infra. de virtualización	3,200,418	1,158,419		2,041,999			
IN51201			Modernización y optimización de la arquitectura de desarrollo de sistemas del Instituto	2,000,178	477,200		1,522,978			
IN51301			Desarrollo del sistema del Campus virtual versión 6.0	3,801,328	3,635,013		166,315			
IN51401			Continuidad del contrato de servicios administrados de 6018 equipos de cómputo	58,600,325	894,140		57,706,185			
			Desarrollo de los valores democráticos, promoción de la participación ciudadana y la educación cívica	91,105,134	12,484,160	5,435,105	52,907,646	20,140,032	138,191	
			R002 Organización electoral federal	15,790,297		2,129,610	13,533,296		107,391	
			113 Dirección Ejecutiva de Organización Electoral	12,283,189		1,767,458	10,408,340		107,391	
VD20201			Informe de la producción de CD del SCEEF 2011-2012	198,000			198,000			
VD20202			Informe de la organización de eventos de difusión del SCEEF 2011-2012	217,004		10,500	206,504			
VD20301			Diseños preliminares de los 46 documentos electorales para el Proceso Electoral Federal 2014-2015	242,150		25,298	136,354		80,498	
VD20303			Elaboración de siete modelos preliminares de materiales electorales para el PEF 2014-2015	134,317		25,176	109,141			
VD20305			Inventarios de los siete materiales electorales y condiciones de almacenamiento en las JLE y JDE	8,005			8,005			
VD20306			Destrucción de la documentación de las elecciones federales de 2012 en las 300 JDE	1,990,821		1,003,745	987,076			

Instituto Federal Electoral

Presupuesto Aprobado 2013

Resumen por unidad responsable, programa, capítulo y proyecto

Versión: 4-APROBADO

Id	PP	Unidad	Clasificación / Proyecto	Total	1000	2000	3000	4000	5000	6000
VD20307			Traslado de la documentación electoral de 2006 de las 32 bodegas estatales a una bodega nacional	2,472,673			2,472,673			
VD20308			Almacenamiento de la documentación electoral de 2006 de 32 bodegas estatales a una bodega nacional	6,361,785		670,609	5,664,283		26,893	
VD20309			Destrucción de la documentación de las elecciones federales de 2006	658,434		32,130	626,304			
200		Juntas Locales Ejecutivas		3,507,108		362,152	3,144,956			
VD20307			Traslado de la documentación electoral de 2006 de las 32 bodegas estatales a una bodega nacional	664,987		231,472	433,515			
VD20308			Almacenamiento de la documentación electoral de 2006 de 32 bodegas estatales a una bodega nacional	2,842,121		130,680	2,711,441			
				45,001,693	4,707,358	3,040,000	21,948,156	15,306,179		
R003		Capacitación y educación para el ejercicio democrático de la ciudadanía		45,001,693	4,707,358	3,040,000	21,948,156	15,306,179		
		115	Dirección Ejecutiva de Capacitación Electoral y Educación Cívica							
VD10101			Estrategia de Promoción de Buenas Prácticas de Política Pública	1,441,564	835,335		606,229			
VD10102			Acuerdos de trabajo para adoptar y aplicar casos de buenas prácticas	1,660,000		1,328,000	332,000			
VD10201			Informe país sobre la calidad de la ciudadanía en México	4,359,762	819,998		1,555,764	1,984,000		
VD10202			Informes Especiales sobre temas de agenda pública	1,320,000			420,000	900,000		
VD10203			Sistema Nacional de Información para la Construcción de Ciudadanía	3,500,000			3,500,000			
VD10204			Catálogo de prácticas sociales y políticas para la construcción de ciudadanía	1,276,620	655,540		541,080	80,000		
VD10205			Catálogo de estrategias y modelos educativos de formación ciudadana	1,276,616	645,596		631,020			
VD10301			Procesos de formación ciudadana para adultos	3,000,000		600,000	1,200,000	1,200,000		
VD10302			Proyectos de OSC para impulsar el Liderazgo Político de las Mujeres	4,000,000			1,250,000	2,750,000		
VD10303			Diagnóstico Participativo sobre participación ciudadana juvenil	2,416,621	655,540	96,000	1,345,081	320,000		
VD10304			Estrategia interinstitucional para la formación ciudadana juvenil	1,983,172	480,796		12,501	1,489,875		
VD10305			Parlamento de las Niñas y los Niños de México	4,546,677	204,554	600,000	1,069,819	2,642,304		
VD10306			Proyectos de Convivencia Democrática en Escuelas de Educación Básica	7,854,661	409,999		5,944,662	1,500,000		
VD10307			Información Diagnóstica de participación ciudadana en el PEF 2012	1,090,000		320,000	770,000			
VD10308			Estrategia de formación para la incidencia en políticas públicas	2,100,000			300,000	1,800,000		
VD10309			Espacios de deliberación con partidos políticos	1,826,000		96,000	1,090,000	640,000		
VD30201			Presentación del proyecto	135,000			135,000			
VD30202			Seguimiento del proyecto	135,000			135,000			
VD30203			Seguimiento del proyecto	135,000			135,000			
VD30204			Seguimiento del proyecto	135,000			135,000			

Instituto Federal Electoral

Presupuesto Aprobado 2013

Resumen por unidad responsable, programa, capítulo y proyecto

Versión: 4-APROBADO

Id	PP	Unidad	Clasificación / Proyecto	Total	1000	2000	3000	4000	5000	6000
			VD30205 Seguimiento del proyecto	135,000			135,000			
			VD30206 Seguimiento del proyecto	135,000			135,000			
			VD30207 Seguimiento del proyecto	135,000			135,000			
			VD30208 Seguimiento del proyecto	135,000			135,000			
			VD30209 Seguimiento del proyecto	135,000			135,000			
			VD30210 Seguimiento y cierre del proyecto	135,000			135,000			
			R008 Dirección, soporte jurídico electoral y apoyo logístico	4,393,551	2,192,992	5,594	2,194,965			
			106 Dirección del Secretariado	2,400,080	255,497		2,144,583			
			VD20801 Normatividad por edictar	975,940			975,940			
			VD20701 Memoria del Proceso Electoral Federal 2011-2012 Tomos I y II, así como versión en CD.	1,024,140	255,497		768,643			
			VD20702 Libro Blanco del PEF 2011-2012	400,000			400,000			
			108 Dirección Jurídica	1,993,471	1,937,495	5,594	50,382			
			VD20801 Expedientes en rezaño	1,993,471	1,937,495	5,594	50,382			
			R009 Otorgamiento de prerrogativas a partidos políticos, fiscalización de sus recursos y admon. radio-tv	12,063,206	4,152,210	165,021	7,745,975			
			112 Dirección Ejecutiva de Prerrogativas y Partidos Políticos	12,063,206	4,152,210	165,021	7,745,975			
			VD20903 Reporte sobre el seguimiento y verificación de asambleas	11,160,908	3,272,784	165,021	7,723,103			
			VD21001 Sistema de Información de Partidos y Agrupaciones Políticas Nacionales.	902,298	879,426		22,872			
			R010 Vinculación con la sociedad	13,856,387	1,431,600	94,880	7,465,254	4,833,853	30,800	
			105 Coordinación de Asuntos Internacionales	8,956,386	1,431,600	82,880	4,702,254	2,608,652	30,800	
			VD20101 IV Foro de la Democracia Latinoamericana	2,544,500			1,298,500	1,246,000		
			VD20102 VI Jornada Interamericana Electoral	198,685			62,185	136,500		
			VD20103 Red de Conocimientos Electorales ACE	500,178	477,200		22,978			
			VD20104 Iniciales de colaboración y participación institucional	3,413,023	954,400	82,880	1,118,591	1,226,352	30,800	
			VD30101 Informe sobre la gestión y resultados del Comité Técnico de Especialistas	2,000,000			2,000,000			
			VD30102 Foro internacional de intercambio sobre el tema del voto en el extranjero	100,000			100,000			
			VD30103 Base de datos de mexicanos residentes en el extranjero	100,000			100,000			
			110 Centro para el Desarrollo Democrático	5,000,001	12,000	2,763,000	2,225,001			
			VD20401 Programa formativo "Democracia y Sistema Político y Electoral en México"	643,000			643,000			
			VD20402 Programa de Acompañamiento Ciudadano	1,212,001		5,000	588,000	619,001		
			VD20403 Colaboración académica con instituciones académicas y de investigación	645,000			645,000			
			VD20404 Reuniones informativas para el fortalecimiento del liderazgo político de las mujeres	300,000	7,000		232,000	61,000		
			VD20501 Investigaciones	1,850,000			950,000	900,000		
			VD20502 Tutorial de Valor Público	100,000			100,000			

Instituto Federal Electoral

Presupuesto Aprobado 2013

Resumen por unidad responsable, programa, capítulo y proyecto

Version: 4-APROBADO

Id	PP	Unidad	Clasificación / Proyecto	Total						
				1000	2000	3000	4000	5000	6000	
			VD20503 Diagnóstico de necesidades de información estratégica	250,000		250,000				
Total Gasto de Operación				7,277,032,411	4,944,952,176	203,609,076	1,866,319,345	72,885,824	114,265,990	75,000,000



INSTITUTO FEDERAL ELECTORAL

Version: 4.APROBADO

***Resumen por Capítulo, Concepto,
Partida Presupuestal y Programa***

Tipo Capítulo	Concepto	Og	MM01	MM02	OM01	PM01	RM02	RM03	RM05	RM06	RM07	RM08	RM09	RM10	RM11
16104	Previsiones para aportaciones al ISSSTE	11,169,188	7,610,281	37,487	59,885	8,278	333,171	324,694	1,621,279	893,315	164,812	63,761	59,243		
16105	Previsiones para aportaciones al FOVISSSTE	4,829,018	3,047,547	18,777	29,976	4,146	166,849	162,618	812,112	447,820	77,545	31,941	29,687		
16106	Previsiones para aportaciones al Sistema de Ahorro para el Retiro	1,932,124	1,219,096	7,524	12,025	1,665	66,724	65,052	325,009	179,210	31,144	12,801	11,874		
16107	Previsiones para aportaciones al seguro de cesantía en edad avanzada y vejez	3,067,753	1,955,656	11,535	19,105	2,639	105,942	103,265	516,396	284,339	49,311	20,289	18,866		
16108	Previsiones para los depósitos al ahorro solidario	1,969,607	398,154	10,539	30,297	5,399	153,242	128,859	744,550	401,790	84,652	29,670	34,961		
1700	Pago de estímulos a servidores públicos	529,324,590	128,831,514	6,568,520	11,490,260	622,073	15,236,695	18,236,815	247,647,732	60,568,836	13,057,237	7,889,912	18,165,966		
17101	Estímulos por productividad y eficiencia	18,462,417	224,205				2,977,441	2,977,441	6,645,400	5,867,900					
17102	Estímulos al personal operativo	509,832,173	128,607,309	6,568,520	11,490,260	622,073	12,259,254	15,259,374	241,002,302	54,900,936	10,057,237	7,889,912	18,165,966		
2000	Materiales y Suministros	136,549,711	56,522,173	896,634	1,324,399	552,487	7,431,819	8,309,321	31,894,306	14,439,382	9,232,136	4,987,369	949,695		
2100	Materiales de Administración, Emisión de Documentos y Artículos Oficiales	67,129,172	29,470,712	425,403	549,536	193,706	3,193,132	4,151,784	15,850,762	4,632,674	5,563,624	2,889,677	208,162		
21101	Materiales y útiles de oficina	27,069,818	9,779,737	37,187	344,008	166,346	1,520,687	1,815,775	7,311,065	2,641,365	1,920,814	1,137,085	71,949		
21201	Materiales y útiles de impresión y reproducción	10,055,468	9,420,107	8,709	8,671	15,278	5,1676	48,468	250,554	139,189	72,589	38,313	1,942		
21301	Material estadístico y geográfico	10,282	2,400				802	840	1,200	5,240					
21401	Materiales y útiles para el procesamiento en equipos y bienes informáticos	24,069,952	7,659,946	17,707	186,931	22,082	1,450,967	2,057,661	7,768,551	1,478,327	2,639,444	484,215	124,121		
21501	Material de apoyo informático	2,798,060	517,672	27,000	9,985		29,070	75,632	41,038	140,602	685,810	1,223,091	8,650		
21601	Material de limpieza	3,155,564	2,111,850		431		140,130	153,408	478,354	227,951	34,967	6,973	1,500		
2200	Alimentos y Utensilios	11,893,176	4,079,854	118,586	137,060	249,819	719,116	512,569	1,420,811	2,951,072	547,187	1,069,424	89,408		
22103	Productos alimenticios para el personal que realiza labores en campo o de supervisión	288,414	248,940				15,050	35,600	142,420	20,504	30,000				
22104	Productos alimenticios para el personal en las instalaciones de las dependencias y entidades	10,030,710	3,807,544	118,586	137,060	249,819	652,366	446,249	1,233,358	2,451,025	486,437	260,488	88,908		
22106	Productos alimenticios para el personal derivado de actividades extraordinarias	1,481,143	112,959				39,900	29,620	20,400	443,302	29,000	806,962			
22301	Utensilios para el servicio de alimentación	113,508	34,511				11,800	1,100	24,633	36,241	2,750	1,974	500		
2400	Materiales y Artículos de Construcción y de Reparación	7,640,226	1,993,721	129,104	191,988	52,178	228,716	216,258	2,597,681	714,888	966,706	326,533	232,563		
24101	Productos minerales no metálicos	5,100	3,100									2,000			
24201	Cemento y productos de concreto	919,030	144,517	29,576	41,580	12,240	37,020	37,476	230,462	138,559	131,348	70,092	44,760		
24301	Cal, yeso y productos de yeso	7,150	250								6,900				
24401	Madera y productos de madera	30,050	7,750								22,300				
24501	Vitrio y productos de vitrio	66,339	45,338				2,651				18,350				
24601	Material eléctrico y electrónico	5,341,216	1,313,520	78,536	119,340	19,724	139,411	138,416	2,110,508	468,971	589,968	219,077	163,445		
24701	Artículos metálicos para la construcción	728,403	139,128	20,392	30,948	3,984	27,670	27,552	206,229	102,708	101,640	35,364	33,888		
24801	Materiales complementarios	189,925	141,275				9,604	3,000	10,556	10,280	10,000		500		
24901	Otros materiales y artículos de construcción y reparación	353,013	193,843				11,220	12,360	9,814	40,226	3,350	76,200			
2500	Productos Químicos, Farmacéuticos y de Laboratorio	2,226,195	1,835,555	646			3,209	33,210	8,907	51,904	39,946	148,354	2,465		

INSTITUTO FEDERAL ELECTORAL
Dirección Ejecutiva de Administración
Presupuesto Aprobado 2013

Resumen por Capítulo, Concepto, Partida Presupuestal y Programa



Versión: 4-FP-R06-000

Tipo Capítulo	Concepto O/g	M001	M002	C001	P001	R002	R003	R004	R005	R006	R007	R008	R009	R010	R011
	Total	302,991	253,596	17,935	5,575	12,985	11,876	1,354							
25101	Productos químicos básicos	29,993	26,045	1,008	192	2,648									
25201	Plaguicidas, abonos y fertilizantes	1,628,524	1,532,874	645	2,184	13,756	2,825	32,440	26,305	13,500	1,995	2,000			
25301	Medicinas y productos farmacéuticos	128,307	111,730	1,025	351	4,151				8,500	470				
25401	Materiales, accesorios y suministros médicos	125,240	240							125,000					
25501	Materiales, accesorios y suministros de laboratorio	112,40	11,090	160											
25901	Otros productos químicos	36,196,249	14,129,183	336,673	44,483	2,815,492	3,084,282	8,572,257	5,345,069	1,088,920	420,208	205,308			
26102	Combustibles, lubricantes y aditivos para vehículos destinados a servicios públicos	5,486,013	1,491,634	11,087		306,558	293,998	562,280	2,694,687	125,769					
26103	Combustibles, lubricantes y aditivos para vehículos destinados a servicios administrativos	8,123,748	3,765,605	359,121	498,939	2,810,568	648,523	41,502	19,500						
26104	Combustibles, lubricantes y aditivos para vehículos asignados a servidores públicos	21,082,655	8,465,915	289,250	39,659	2,150,701	2,258,872	2,598,937	4,020,016	682,023	311,176	165,540			
26105	Combustibles, lubricantes y aditivos para maquinaria, equipo de prod. y servicios administrativos	1,503,933	376,029	23,008	4,824	39,112	32,473	478,175	114,250	269,626	89,532	39,768			
27001	Vestuario, Blancos, Prendas de Protección y Artículos Deportivos	2,127,474	1,195,815	4,780	47,861	36,517	551,276	186,053	67,950	28,422	5,000				
27101	Vestuario y uniformes	1,461,699	771,889	4,780	41,211	30,897	435,894	123,028	38,000	11,000	5,000				
27201	Prendas de protección personal	620,950	418,926		6,450	5,620	114,182	28,400	29,950	17,422					
27301	Artículos deportivos	1,200				1,200									
27401	Productos textiles	40,500	9,000					31,500							
27501	Blancos y otros productos textiles, excepto prendas de vestir	3,125						3,125							
2800	Herramientas, Refacciones y Accesorios Menores	9,336,219	3,715,333	104,472	10,092	394,492	299,004	2,848,915	569,700	859,395	260,640	207,224			
29101	Herramientas menores	628,908	112,751		26,811	12,143	397,689	9,034	70,500						
29201	Refacciones y accesorios menores de edificios	243,181	220,172		4,465	5,944									
29301	Refacciones y accesorios menores de mobiliario y equipo de administración, educacional y recreativo	21,359	18,189	2,000	1,200										
29401	Refacciones y accesorios para equipo de cómputo	2,680,068	541,932	15,000	148,376	99,826	1,394,755	111,276	113,021	160,800	95,112				
29501	Refacciones y accesorios menores de equipo e instrumental médico y de laboratorio	27,200		27,200											
29601	Refacciones y accesorios menores de equipo de transporte	2,897,976	1,910,948	25,900	118,388	117,927	522,481	171,658	15,774	10,020	5,000				
29801	Refacciones y accesorios menores de maquinaria y otros equipos	2,489,291	599,472	78,872	10,092	88,052	69,108	521,259	245,052	680,100	89,820	106,112			
29901	Refacciones y accesorios menores otros bienes muebles	348,506	319,899			7,507									
3000	Servicios generales	1,311,890,192	588,056,908	20,582,257	4,877,706	15,445,180	57,466,892	276,552,927	57,005,060	40,412,674	36,625,539	188,292,773			
3100	Servicios básicos	331,813,320	102,966,992	95,412	855,544	295,800	2,086,626	2,075,959	45,503,983	7,931,168	6,563,072	3,129,560	159,550,944		
31101	Servicio de energía eléctrica	88,724,659	61,656,157	199,220	349,960	499,920	749,700	649,740	17,392,382	2,948,820	2,389,040	1,199,520	999,600		
31301	Servicio de agua	6,929,693	4,056,840		163,677	185,775	1,440,472	468,805	368,844	178,344	120,936				
31401	Servicio telefónico convencional	64,071,146	32,403,624	341,668	269,392	38,232	895,656	688,824	23,170,646	2,771,844	958,056	1,063,896	1,448,108		

Resumen por Capítulo, Concepto, Partida Presupuestal y Programa

Versión: 4.1P. RECIBIDO

Tipo Capítulo	Concepto	Og	M001	M002	O001	P001	R002	R003	R005	R007	R008	R010	R011
31501	Servicio de telefonía celular	1,793,872	386,572	19,28	84,888	19,020	76,224	71,412	349,740	411,540	136,632	168,624	70,092
31601	Servicio de radiocalización	388,364	30,120	60,244								20,000	270,000
31602	Servicios de telecomunicaciones	14,439	14,439										
31701	Servicios de conducción de señales analógicas y digitales	159,968,244	214,862	11,712	7,032		11,712	48,816	121,720	330,756	2,097,374	117,228	156,007,032
31801	Servicio postal	8,617,368	2,766,651	313,40	115,416	30,528	195,937	407,392	3,023,723	604,475	460,554	345,276	354,276
31802	Servicio telegráfico	844	844										
31901	Servicios integrales de telecomunicación	1,264,136	535,982	8,112	8,100		3,720	24,000	5,000	86,040		36,672	279,900
31902	Contratación de otros servicios	1,040,555	921,795										
32000	Servicios de arrendamiento	482,764,296	356,470,602	7,288,720	10,369,355	2,017,276	232,336	1,837,359	87,824,552	3,574,557	6,465,173	6,049,180	20,645,186
32101	Arrendamiento de terrenos	0	0						0				
32201	Arrendamiento de edificios y locales	314,282,370	221,808,012	6,204,824	8,801,592			862,428	71,371,468	1,434,912	525,828	3,273,216	
32301	Arrendamiento de equipo y bienes informáticos	1,051,957	363,375	480,000			27,300	14,100	60,900	104,282			
32302	Arrendamiento de mobiliario	1,940,267	1,653,983				33,000	38,700	102,384	94,200	18,000		
32503	Arrendamiento de vehículos para servicios administrativos	100,009,400	100,004,000				3,400		2,000				
32505	Arrendamiento de vehículos para servidores públicos	7,000	7,000										
32601	Arrendamiento de maquinaria y equipo	20,584,783	7,076,553	563,796	640,002	7,956	168,636	173,004	4,136,514	1,934,474	3,247,548	2,600,964	45,336
32701	Patentes, regalías y otros	44,033,584	5,296,604	40,000	927,761	2,009,320		162,267	12,151,296	6,689	2,662,787	175,000	20,569,850
32803	Otros arrendamientos	844,935	259,075					585,860					
33100	Servicios Profesionales, Científicos, Técnicos y Otros Servicios	168,255,398	78,205,346	10,374,742	2,335,118	1,050,964	1,762,391	8,635,113	28,112,709	9,863,248	10,713,275	15,432,832	2,749,660
33104	Otras asesorías para la operación de programas	8,437,674	2,339,480	3,473,220				928,000				1,698,974	
33105	Servicios relacionados con procedimientos jurisdiccionales	220,000								220,000			
33301	Servicios de informática	31,161,498	23,000,000			900,000			1,500,000	260,000	4,727,000	1,075,212	319,286
33303	Servicios relacionados con certificación de procesos	415,000							415,000				
33401	Servicios para capacitación a servidores públicos	5,721,185	344,088	293,000	480,000	365,000	150,000	37,104	1,233,162	350,000	1,169,888	365,000	610,000
33501	Estudios e investigaciones	1,118,000		572,000					546,000				
33601	Servicios relacionados con traducciones	441,530										441,530	
33602	Otros servicios comerciales	17,237,296	4,174,806	632,414	365,514	385,964	712,109	789,888	2,278,606	4,044,368	1,066,227	2,284,268	503,132
33603	Impresiones de documentos oficiales para la prestación de servicios públicos	49,970	46,720				3,250						
33604	Impresión y elaboración de material informativo derivado de la operación y administración de la UR's	5,889,370	10,800	258,40	66,000		4,120	4,937,010	274,500	216,000	7,500	347,800	
33605	Información en medios masivos derivada de la operación y administración de las dependencias y entid.	517,436	346,436		17,000								

Resumen por Capítulo, Concepto, Partida Presupuestal y Programa

Versión: 4/10/2012

Tipo Capítulo	Concepto	Og	M001	M002	O001	P001	R002	R003	R004	R005	R006	R007	R008	R009	R010	R011
33001	Servicios de vigilancia	86,662,481	47,337,574	1,089,168	653,484	87,132	1,742,664	21,286,087	4,356,660	3,861,860	4,356,660	3,861,860	4,356,660	3,861,860	4,356,660	1,306,992
33001	Subcontratación de servicios con terceros	11,363,998	605,432	4,861,300	27,120	21,580	168,504	579,364	136,220	80,800	4,873,388	10,250				
3400	Servicios Financieros, Bancarios y Comerciales	17,222,978	2,336,103	136,615	188,489	116,159	200,867	177,926	12,407,261	728,814	286,093	513,992	120,649			
34101	Servicios bancarios y financieros	275,447	241,415				332	22,720	10,980							
34501	Seguros de bienes patrimoniales	16,026,324	1,590,069	136,615	188,489	112,667	124,640	140,605	12,153,733	679,074	289,193	480,580	120,649			
34701	Fletes y manobras	921,207	50,449			3,482	76,227	36,989	230,808	38,760	6,900	23,412				
3500	Servicios de Instalación, Reparación, Mantenimiento y Conservación	97,091,897	39,551,879	450,318	1,228,434	67,427	1,975,246	1,747,295	31,803,029	6,985,970	6,136,394	3,268,913	3,249,948			
35101	Mantenimiento y conservación de inmuebles	6,486,808	2,694,626		15,825	179,732	148,190		2,726,754	287,619	301,063		132,000			
35201	Mantenimiento y conservación de mobiliario y equipo de administración	5,821,651	3,180,235	83,729	71,003	33,996	108,290	145,520	655,884	779,553	332,968	330,906	89,567			
35301	Mantenimiento y conservación de bienes informáticos	15,500,147	817,535	130,508	3,482	289,680	89,082	13,042,855	97,818	42,034	3,500	983,643				
35501	Mantenimiento y conservación de vehículos terrestres, aéreos, marítimos, lacustres y fluviales	15,053,898	10,177,516	58,747	195,313	19,069	46,115	577,339	1,854,591	1,292,211	197,074	150,562	67,161			
35701	Mantenimiento y conservación de maquinaria y equipo	10,686,243	1,095,908	105,252	92,892	10,404	206,748	22,421	3,344,224	830,248	3,276,208	467,308	1,042,836			
35801	Servicios de lavandería, limpieza, higiene	40,734,081	20,610,596	175,466	687,289	564,386	612,681	468,682	9,736,048	3,082,551	1,837,461	2,125,409	843,461			
35901	Servicios de jardinería y fumigación	2,809,068	895,463	17,124	35,804	42,924	114,000	103,267	442,672	625,970	148,556	201,228	91,280			
3600	Servicios de Comunicación Social y Publicidad	34,852,941	124,339	1,010,000			30,873,711	6,000	500,000	2,538,891						
36101	Difusión de mensajes sobre programas y actividades gubernamentales	34,533,672	74,339	1,010,000			30,873,711	6,000	500,000	2,269,622						
36901	Servicios relacionados con monitoreo de información en medios masivos	319,269	50,000						269,269							
3700	Servicios de Traslado y Viajes	84,174,717	6,544,673	5,293,580	3,170,801	233,161	2,785,528	3,982,927	45,627,569	7,525,762	5,459,886	3,141,729	449,091			
37101	Pasajes Aéreos nacionales para labores en campo y de supervisión	2,408,979	770,000				15,000	100,000	778,000	720,000		25,979				
37104	Pasajes Aéreos nacionales para serv. públicos de mando en el desempeño de comisiones y f. oficiales	12,065,178	1,168,130	2,551,800			128,341	400,790	1,201,521	1,263,309	2,029,951	1,346,680	175,000			
37106	Pasajes Aéreos internacionales para servidores públicos en el desempeño de comisiones y f. oficiales	1,639,990	5,000	90,000			75,000		105,000	814,625	85,400	404,965	60,000			
37201	Pasajes terrestres nacionales para labores en campo y de supervisión	2,597,833	422,086	14,695	52,954	66,920	167,760	326,686	1,062,008	269,440	255,840	103,874	6,600			
37204	Pasajes terrestres nacionales para serv. Púb. de mando en el desempeño de comisiones y f. oficiales	3,065,201	594,778	86,500			156,176	160,748	295,634	222,104	1,576,270	6,500	6,461			
37206	Pasajes terrestres internacionales para serv. públicos en el desempeño de comisiones y f. oficiales	2,000	2,000													
37501	Viajes nacionales para labores en campo y de supervisión	7,158,391	127,754		2,347,847		131,860	86,015	4,355,818	91,097	18,000					
37504	Viajes nacionales para servidores públicos en el desempeño de funciones oficiales	17,372,945	3,953,955	1,609,265		36,900	1,895,260	2,064,769	2,496,866	2,822,457	1,577,834	735,319	81,000			
37602	Viajes en el extranjero para servidores públicos en el desempeño de comisiones y func. Ofic.	1,545,949	80,000				82,500		202,665	431,372	129,000	500,412	120,000			
37701	Instalación del personal federal	235,662	235,662													
37801	Servicios integrales nacionales para servidores públicos en el desempeño de comisiones y func. ofc.	1,961,350	861,350					800,000								
37901	Gastos para operativos y trabajos de campo en áreas rurales	34,421,239	45,308				32,182	33,188	34,268,949	24,716	16,886					

Resumen por Capítulo, Concepto, Partida Presupuestal y Programa

Versión: 4/1/2013

Tipo Capítulo Concepto Og	Total	M001	M002	O001	P001	R002	R003	R004	R005	R006	R007	R008	R009	R010	R011
3800 Servicios oficiales	7,254,918	259,528	60,000	253,290	83,106	83,106	1,846,762	793,106	2,931,842	166,224	695,242	83,112			
38201 Congresos y congresiones	3,118,704	180		31,650			1,732,762	710,000	411,200	232,812					
38401 Exposiciones	30,000						30,000								
38501 Gastos para alimentación de servidores públicos de mando	4,105,614	259,348	60,000	221,640	83,106	83,106	84,000	83,106	2,520,642	166,224	462,330	83,112			
3900 Otros Servicios Generales	87,450,527	21,599,486	96,4370	2,181,435	406,969	6,319,090	6,239,840	24,474,718	17,853,699	4,142,547	1,855,200	1,444,183			
39101 Funerales y pagos de defunción	1,854,077	1,854,077													
39202 Otros impuestos y derechos	7,012,337	4,121,016	18,480	94,500	19,212	426,997	490,531	1,000,204	712,733	104,266	64,824	19,584			
39401 Erogaciones por resoluciones emitidas por autoridad competente	2,000,000	2,000,000													
39801 Impuesto sobre nóminas	76,594,113	13,613,393	945,890	2,086,935	387,757	5,882,093	5,809,309	23,474,514	17,120,966	4,038,281	1,790,376	1,424,599			
4000 Transferencias, asignaciones, subsidios y otras ayudas	50,283,474	569,296	760,000				2,444,418	43,231,864	1,680,000	1,577,896					
4400 Ayudas Sociales	48,503,474	569,296					2,444,418	43,231,864	1,680,000	1,577,896					
44101 Gastos relacionados con actividades culturales, deportivas y de ayuda extraordinaria	510,131						510,131								
44102 Gastos por servicios de traslado de personas	2,792,183						1,214,287			1,577,896					
44103 Premios, recompensas, pensiones de gracia y pensión recreativa estudiantil	720,000						720,000								
44106 Compensaciones por servicios de carácter social	569,296	569,296													
44107 Apoyo a representantes del Poder Legislativo y partidos políticos ante el Consejo General del IFE	1,680,000								1,680,000						
44501 Apoyo financiero a la CNV locales y distritales del RFE	43,231,864							43,231,864							
4600 Transferencias a Fideicomisos, Mandatos y Otros Análogos	760,000		760,000												
46101 Aportaciones a fideicomisos públicos	760,000		760,000												
5000 Bienes Muebles, Inmuebles e Intangibles	2,975,058	898,686	877,485	67,600		30,000	245,967		280,300	202,155	432,885				
5100 Mobiliario y equipo de administración	2,532,902	861,110	877,485			30,000	219,467		249,800	202,155	292,885				
51101 Mobiliario	1,207,021	223,039	745,465			30,000	49,467		10,800	113,345	34,885				
51501 Bienes informáticos	1,183,283	397,283	88,000				170,000		188,000	84,000	256,000				
51901 Equipo de administración	142,598	40,788	44,000						51,000	4,810	2,000				
5200 Mobiliario y Equipo Educativo y Recreativo	306,400	120,000					25,900		20,500	140,000					
52101 Equipos y aparatos audiovisuales	186,400	120,000					25,900		20,500	140,000					
52301 Cámaras fotográficas y de video	140,000														
5300 Equipo e Instrumental Médico y de Laboratorio	32,556	32,556													
53101 Equipo médico y de laboratorio	13,073	13,073													
53201 Instrumental médico y de laboratorio	19,483	19,483													
5800 Maquinaria, Otros Equipos y Herramientas	103,200	25,000		67,600			600		10,000						
58201 Maquinaria y equipo industrial	25,000	25,000													
58501 Equipos y aparatos de comunicaciones y telecomunicaciones	10,000								10,000						



INSTITUTO FEDERAL ELECTORAL
 Dirección Ejecutiva de Administración
Presupuesto Aprobado 2013

Resumen por Capítulo, Concepto, Partida Presupuestal y Programa

Versión: 4.4PROBADO

Tipo Capítulo	Concepto	Og	Total	M001	M002	O001	P 001	R002	R003	R004	R005	R006	R007	R008	R009	R010	R011	
5600	1	Maquinaría y equipo eléctrico y electrónico	67,600			67,600												
5670	1	Herramientas y máquinas herramienta	600					600										
Actualización de los procesos registrales electorales			634,112,795								634,112,795							
1000		1000 Servicios Personales	262,611,777								262,611,777							
1200		1200 Remuneraciones al personal de carácter transitorio	232,546,718								232,546,718							
1210	1	12101 Honorarios	232,546,718								232,546,718							
1300		1300 Remuneraciones adicionales y especiales	28,349,719								28,349,719							
1320	2	13202 Gratificación de fin de año	28,349,719								28,349,719							
1400		1400 Seguridad Social	1,715,340								1,715,340							
1440	1	14401 Cuotas para el seguro de vida del personal civil	1,715,340								1,715,340							
2000		2000 Materiales y Suministros	53,997,509								53,997,509							
2100		2100 Materiales de Administración, Emisión de Documentos y Artículos Oficiales	21,064,697								21,064,697							
2110	1	21101 Materiales y útiles de oficina	5,029,893								5,029,893							
2140	1	21401 Materiales y útiles para el procesamiento en equipos y bienes informáticos	14,377,762								14,377,762							
2160	1	21601 Material de limpieza	1,677,052								1,677,052							
2200		2200 Alimentos y Utensilios	57,780								57,780							
2210	4	22104 Productos alimenticios para el personal en las instalaciones de las dependencias y entidades	57,780								57,780							
2600		2600 Combustibles, lubricantes y aditivos	32,386,552								32,386,552							
2610	2	26102 Combustibles, lubricantes y aditivos para vehículos destinados a servicios públicos	32,386,552								32,386,552							
2700		2700 Vestuario, Blancos, Prendas de Protección y Artículos Deportivos	168,480								168,480							
2710	1	27101 Vestuario y uniformes	168,480								168,480							
2900		2900 Herramientas, Refacciones y Accesorios Menores	300,000								300,000							
2960	1	29601 Refacciones y accesorios menores de equipo de transporte	300,000								300,000							
3000		3000 Servicios generales	314,431,191								314,431,191							
3100		3100 Servicios básicos	14,590,990								14,590,990							
3140	1	31401 Servicio telefónico convencional	36,000								36,000							
3170	1	31701 Servicios de conducción de señales analógicas y digitales	7,916,760								7,916,760							
3190	1	31901 Servicio postal	4,467,930								4,467,930							
3191	1	31911 Servicios integrales de telecomunicación	1,850,000								1,850,000							
3192	1	31921 Contratación de otros servicios	320,000								320,000							
3200		3200 Servicios de arrendamiento	18,050,304								18,050,304							
3220	1	32201 Arrendamiento de edificios y locales	3,771,383								3,771,383							



INSTITUTO FEDERAL ELECTORAL
 Dirección Ejecutiva de Administración
Presupuesto Aprobado 2013

Resumen por Capítulo, Concepto, Partida Presupuestal y Programa

Ver sígn. 41PES8400

Tipo Capítulo	Concepto Og	Total	M001	M002	C001	P001	R002	R003	R004	R005	R006	R007	R008	R009	R010	R011
	32301	Arrendamiento de equipo y bienes informáticos	198,550								198,550					
	32502	Arrendamiento de vehículos para servicios públicos o operación de programas públicos	12,431,592								12,431,592					
	32701	Patentes, regalías y otros	1,648,779								1,648,779					
	33000	Servicios Profesionales, Científicos y Otros Servicios	257,719,448								257,719,448					
	33301	Servicios de informática	117,022,082								117,022,082					
	33303	Servicios relacionados con certificación de procesos	544,500								544,500					
	33501	Estudios e investigaciones	4,387,500								4,387,500					
	33601	Servicios relacionados con traducciones	4,000								4,000					
	33603	Impresiones de documentos oficiales para la prestación de servicios públicos	135,533,958								135,533,958					
	33604	Impresión y elaboración de material informativo derivado de la operación y administración de la UR's	227,400								227,400					
	3500	Servicios de instalación, Reparación, Mantenimiento y Conservación	2,679,622								2,679,622					
	35101	Mantenimiento y conservación de inmuebles	600,000								600,000					
	35501	Mantenimiento y conservación de vehículos terrestres, aéreos, marítimos, lacustres y fluviales	2,079,622								2,079,622					
	3600	Servicios de Comunicación Social y Publicidad	6,031,846								6,031,846					
	36101	Difusión de mensajes sobre programas y actividades gubernamentales	6,031,846								6,031,846					
	37000	Servicios de Traslado y Viajes	8,426,309								8,426,309					
	37101	Pasajes Aéreos nacionales para labores en campo y de supervisión	558,000								558,000					
	37104	Pasajes Aéreos nacionales para serv. públicos de mando en el desempeño de comisiones y oficiales	48,000								48,000					
	37201	Pasajes terrestres nacionales para labores en campo y de supervisión	2,369,565								2,369,565					
	37501	Viajes nacionales para labores en campo y de supervisión	1,097,940								1,097,940					
	37504	Viajes nacionales para servidores públicos en el desempeño de funciones oficiales	214,020								214,020					
	37901	Gastos para operativos y trabajos de campo en áreas rurales	4,138,784								4,138,784					
	38000	Servicios oficiales	100,000								100,000					
	38301	Congresos y convenciones	100,000								100,000					
	39000	Otros Servicios Generales	6,832,972								6,832,972					
	39801	Impuesto sobre nóminas	6,832,972								6,832,972					
	4000	Transferencias, asignaciones, subsidios y otras ayudas	2,482,318								2,482,318					
	4400	Ayudas Sociales	2,482,318								2,482,318					
	44601	Apoyo financiero a la CNV locales y distritales del RFE	2,482,318								2,482,318					
	50000	Bienes Muebles, Inmuebles e Intangibles	590,000								590,000					

Resumen por Capítulo, Concepto, Partida Presupuestal y Programa

Versión: 4/1/2013

Capítulo	Concepto	Partida	Programa	M001	M002	O001	P001	R002	R003	R004	R005	R006	R007	R008	R009	R010	R011
5100	Mobiliario y equipo de administración			570,000							570,000						
51501	Bienes informáticos			570,000							570,000						
5600	Maquinaria, Otros Equipos y Herramientas			20,000							20,000						
56501	Equipos y aparatos de comunicaciones y telecomunicaciones			20,000							20,000						
Infraestructura Inmobiliar				191,699,921													
3000	Servicios generales			28,000,000													
3900	Otros Servicios Generales			28,000,000													
39202	Otros impuestos y derechos			28,000,000													
5000	Bienes Muebles, Inmuebles e Inalienables			88,699,921													
5800	Bienes Inmuebles			88,699,921													
58101	Terrenos			88,699,921													
6000	Inversión Pública			75,000,000													
6200	Otra Pública en Bienes Propios			75,000,000													
62201	Obras de construcción para edificios no habitacionales			60,000,000													
62903	Servicios de supervisión de obras			3,500,000													
62905	Otros servicios relacionados con obras públicas			11,500,000													
Innovación y cambio institucional				224,779,730	6,430,908	21,751,944	22,716,048			1,007,588	94,098,819	9,172,174	67,602,249				
1000	Servicios Personales			35,689,849	4,175,649	5,152,422	11,864,075			981,064	3,509,270	4,042,567	6,164,772				
1200	Remuneraciones al personal de carácter transitorio			31,478,871	3,682,534	4,534,750	10,330,803			864,000	3,094,000	3,568,084	5,415,000				
12101	Honorarios			31,478,871	3,682,534	4,534,750	10,330,803			864,000	3,094,000	3,568,084	5,415,000				
1300	Remuneraciones adicionales y especiales			4,028,602	485,659	600,127	1,215,792			115,114	403,335	472,603	736,572				
13202	Gratificación de fin de año			4,028,602	485,659	600,127	1,215,792			115,114	403,335	472,603	736,572				
1400	Seguridad Social			182,270	8,250	17,545	117,480			1,980	11,935	11,880	13,200				
14401	Cuotas para el seguro de vida del personal civil			182,270	8,250	17,545	117,480			1,980	11,935	11,880	13,200				
2000	Materiales y Suministros			7,626,751	13,215	418,002	1,519,875			984	5,301,118	373,557					
2100	Materiales de Administración, Emisión de Documentos y Artículos Oficiales			451,995		5,000	72,444			984		373,557					
21101	Materiales y útiles de oficina			468,46		5,000	72,444			984		373,557					
21401	Materiales y útiles para el procesamiento en equipos y bienes informáticos			35,903		5,000	29,919			984							
21501	Materiales de apoyo informático			368,872			2,872										366,000
21601	Materiales de limpieza			362			362										
2200	Alimentos y Utensilios			413,002			413,002										

Tipo Capítulo	Concepto Og	Total	M001	M002	C001	P001	R002	R003	R004	R005	R006	R010	R011
	22104 Productos alimenticios para el personal en las instalaciones de las dependencias y entidades	313,000				313,000							
	22106 Productos alimenticios para el personal derivado de actividades extraordinarias	100,002				100,002							
2400	Materiales y Artículos de Construcción y de Reparación	1,157,193				237,193					920,000		
	24601 Material eléctrico y electrónico	1,103,450				183,450					920,000		
	24701 Artículos metálicos para la construcción	51,305				51,305							
	24901 Otros materiales y artículos de construcción y reparación	2,438				2,438							
2500	Productos Químicos, Farmacéuticos y de Laboratorio	61				61							
	25101 Productos químicos básicos	61				61							
2600	Combustibles, lubricantes y aditivos	1,141,873				1,141,873							
	26104 Combustibles, lubricantes y aditivos para vehículos asignados a servidores públicos	1,141,873				1,141,873							
2900	Herramientas, Refacciones y Accesorios Menores	4,462,637		13,215			68,304				4,381,118		
	29101 Herramientas menores	7,602				7,602							
	29201 Refacciones y accesorios menores de edificios	3,361									3,361		
	29401 Refacciones y accesorios para equipo de cómputo	4,451,874		13,215		60,702					4,377,757		
3000	Servicios generales	159,100,316	2,000,000	2,242,550		16,181,520	9,018,208			25,510	64,082,195	4,113,356	61,437,477
	3100 Servicios básicos	50,000				50,000							
	31801 Servicio postal	50,000				50,000							
3200	Servicios de arrendamiento	73,741,160		483,691		2,539,282					10,220,983	730,588	59,766,616
	32201 Arrendamiento de edificios y locales	641,689									641,688		
	32301 Arrendamiento de equipo y bienes informáticos	57,600,000											57,600,000
	32701 Patentes, regalías y otros	15,469,472		483,691		2,539,282					10,220,983	88,900	2,166,616
3300	Servicios Profesionales, Científicos, Técnicos y Otros Servicios	30,086,653	2,000,000	1,649,779		13,266,996	614,477				8,000,000	3,044,871	1,510,570
	33104 Otras asesorías para la operación de programas	12,878,724				11,307,324					1,571,400		
	33301 Servicios de informática	7,994,570				95,000					6,000,000	329,000	1,510,570
	33401 Servicios para capacitación a servidores públicos	4,478,021	2,000,000	219,779		1,829,642					468,600		
	33501 Estudios e investigaciones	1,284,000					800,000					684,000	
	33604 Impresión y elaboración de material informativo derivado de la operación y administración de la UR's	359,500		290,000		35,000					34,500		
	33901 Subcontratación de servicios con terceros	3,151,848		1,140,000			14,477				1,987,371		
3500	Servicios de Instalación, Reparación, Mantenimiento y Conservación	46,092,796									45,768,956	232,780	
	35101 Mantenimiento y conservación de inmuebles	22,501,706									22,268,926	232,780	
	35201 Mantenimiento y conservación de mobiliario y equipo de administración	2,000,000									2,000,000		
	35301 Mantenimiento y conservación de bienes informáticos	21,501,030									21,501,030		
3700	Servicios de Traslado y Viáticos	2,289,282				241,302					2,047,980		

Resumen por Capítulo, Concepto, Partida Presupuestal y Programa

Versión: 4.4PROC000

Tipo Capítulo	Concepto Og	M001	M002	O001	P001	R002	R003	R004	R005	R006	R007	R008	R009	R010	R011
	Total	1,644,402			132,042	1,512,360									
37104	Pasajes Aéreos nacionales para serv. públicos de mando en el desempeño de comisiones y f. oficiales														
37105	Pasajes Aéreos internacionales para servidores públicos en el desempeño de comisiones y f. oficiales	140,000				140,000									
37204	Pasajes terrestres nacionales para serv. Púb. de mando en el desempeño de comisiones y f. oficiales	104,520				104,520									
37504	Viáticos nacionales para servidores públicos en el desempeño de funciones oficiales	156,760			109,260	47,500									
37602	Viáticos en el extranjero para servidores públicos en el desempeño de comisiones y func. Ofic.	243,600				243,600									
3800	3800 Servicios oficiales	5,680,851				5,680,851									
	38301 Congresos y comisiones	5,680,851				5,680,851									
3900	Otros Servicios Generales	1,249,624	108,580		133,970	624,900	25,510	91,256	105,117	160,291					
	39202 Otros impuestos y derechos	321,396				321,396									
39801	Impuesto sobre nóminas	928,228	108,580		133,970	303,504	25,510	91,256	105,117	160,291					
5000	Bienes Muebles, Inmuebles e Intangibles	21,862,820				13,890									
5100	Mobiliario y equipo de administración	13,936,456				8,940									
	51101 Mobiliario	40,806				1,882								38,724	
	51501 Bienes informáticos	10,186,161				7,058								3,401,104	
51901	Equipo de administración	3,609,689												3,609,689	
5200	Mobiliario y Equipo Educativo y Recreativo	5,068,525												4,845,679	222,846
	52101 Equipos y aparatos audiovisuales	3,650,387												3,427,541	222,846
	52301 Cámaras fotográficas y de video	1,418,138												1,418,138	
5600	Maquinaria, Otros Equipos y Herramientas	2,957,839				4,950								2,811,869	41,020
	56501 Equipos y aparatos de comunicaciones y telecomunicaciones	2,885,459												2,885,459	
	56801 Maquinaria y equipo eléctrico y electrónico	41,020												41,020	
	56701 Herramientas y máquinas herramienta	4,950				4,950									
	56902 Otros bienes muebles	46,410												46,410	
	Desarrollo de los valores democráticos, promoción de la participación ciudadana y la educación cívica	91,185,134			15,790,297	45,001,693	4,393,551	12,063,206	13,856,387						
1000	Servicios Personales	12,484,160				4,707,358								1,451,600	
	1200 Remuneraciones al personal de carácter transitorio	10,970,792				4,125,792								1,260,000	
	12101 Honorarios	10,970,792				4,125,792								1,260,000	
1300	Remuneraciones adicionales y especiales	1,485,428				574,306								485,475	167,640
	13202 Calificación de fin de año	1,485,428				574,306								485,475	167,640
1400	Seguridad Social	27,940				7,260								9,735	3,960
	14401 Cuotas para el seguro de vida del personal civil	27,940				7,260								9,735	3,960
2000	Materiales y Suministros	5,495,105												165,021	94,880
	2100 Materiales de Administración, Emisión de Documentos y Artículos Oficiales	1,319,958				607,343								165,021	12,000

Resumen por Capítulo, Concepto, Partida Presupuestal y Programa

versión: 4.4P.02.04.00

Tipo Capítulo	Concepto	Og	M001	M002	O001	P001	R002	R003	R004	R005	R006	R007	R008	R009	R010	R011
			Total	1,035,912			483,318	530,000		5,594					12,000	
21001	Materiales y útiles de oficina			20,312			20,312									
21201	Materiales y útiles de impresión y reproducción			20,796			20,796									
21401	Materiales y útiles para el procesamiento en equipos y bienes informáticos			165,021						165,021						
21501	Materiales de apoyo informativo			77,917			77,917									
21601	Materiales de limpieza			1,450,018			613,138	754,000							82,880	
2200	Alimentos y Utensilios			488,000				488,000								
22103	Productos alimenticios para el personal que realiza labores en campo o de supervisión			610,538			602,538								8,000	
22104	Productos alimenticios para el personal en las instalaciones de las dependencias y entidades			341,380			10,500	256,000							74,880	
22106	Productos alimenticios para el personal derivado de actividades extraordinarias			513,767			513,767									
2400	Materiales y Artículos de Construcción y de Reparación			512,308			512,308									
24401	Madera y productos de madera			1,459			1,459									
24901	Otros materiales y artículos de construcción y reparación			17,850			17,850									
2500	Productos Químicos, Farmacéuticos y de Laboratorio			17,850			17,850									
25101	Productos químicos básicos			2,066,267			310,267	1,756,000								
2600	Combustibles, lubricantes y aditivos			792,000				792,000								
26102	Combustibles, lubricantes y aditivos para vehículos destinados a servicios públicos			558,321			258,321	300,000								
26103	Combustibles, lubricantes y aditivos para vehículos destinados a servicios administrativos			684,000				684,000								
26104	Combustibles, lubricantes y aditivos para vehículos asignados a servidores públicos			51,946			51,946									
26105	Combustibles, lubricantes y aditivos para maquinaria, equipo de prod. y servicios administrativos			64,053			64,053									
2700	Vestuario, Blancos, Prendas de Protección y Artículos Deportivos			29,682			29,682									
27101	Vestuario y uniformes			32,691			32,691									
27201	Prendas de protección personal			1,680			1,680									
27401	Productos textiles			3,192			3,192									
2900	Herramientas, Refacciones y Accesorios Menores			3,192			3,192									
29101	Herramientas menores			52,907,646			13,553,296	21,948,156		2,194,965				7,745,975		7,465,254
3000	Servicios generales			724,126			592,126							132,000		
3100	Servicios básicos			342,468			342,468									
31101	Servicio de energía eléctrica			249,959			249,959									
31301	Servicio de agua			132,000						132,000						
31901	Servicios integrales de telecomunicación			7,935,825			7,935,825									
3200	Servicios de arrendamiento			6,888,258			6,888,258									
32201	Arrendamiento de edificios y locales															12,000

Resumen por Capítulo, Concepto, Partida Presupuestal y Programa

Versión: 4/1/2013

Tipo Capítulo	Concepto Og	Total	M001	M002	O001	P 001	R002	R003	R004	R005	R006	R007	R008	R009	R010	R011
	32302 Arrendamiento de mobiliario	156,000					156,000									
	32503 Arrendamiento de vehículos para servicios administrativos	637,756					637,756									
	32701 Patentes, regalías y otros	253,811					241,811								12,000	
3300	Servicios Profesionales, Científicos, Técnicos y Otros Servicios	21,835,185					206,288	13,803,480	2,137,940					126,000	5,561,477	
	33104 Otras asesorías para la operación de programas	3,653,734					3,616,734								42,000	
	33301 Servicios de informática	3,600,000					3,500,000								100,000	
	33302 Servicios estadísticos y geográficos	450,000					450,000									
	33401 Servicios para capacitación a servidores públicos	763,000													763,000	
	33501 Estudios e investigaciones	3,300,000													3,300,000	
	33501 Servicios relacionados con traducciones	469,507													469,507	
	33502 Otros servicios comerciales	10,288					8,288								2,000	
	33604 Impresión y elaboración de material informativo derivado de la operación y administración de la UR's	8,766,946						5,994,106	2,137,940						634,970	
	33801 Subcontratación de servicios con terceros	816,710					188,000	242,710						126,000	250,000	
3400	Servicios Financieros, Bancarios y Comerciales	3,516,282					3,516,282									
	34701 Fletes y manobras	3,516,282					3,516,282									
3500	Servicios de Instalación, Reparación, Mantenimiento y Conservación	509,291					509,291									
	35101 Mantenimiento y conservación de inmuebles	416,258					416,258									
	35301 Mantenimiento y conservación de bienes informáticos	3,684					3,684									
	35801 Servicios de lavandería, limpieza, higiene	69,804					69,804									
	35901 Servicios de jardinería y fumigación	19,546					19,546									
3600	Servicios de Comunicación Social y Publicidad	3,654,569						3,618,569							36,000	
	36101 Difusión de mensajes sobre programas y actividades gubernamentales	3,654,569						3,618,569							36,000	
3700	Servicios de Traslado y Viajes	10,322,224					453,014	2,156,210	7,300,000						333,000	
	37101 Pasajes Aéreos nacionales para labores en campo y de supervisión	215,648					35,648	180,000								
	37104 Pasajes Aéreos nacionales para serv. públicos de mando en el desempeño de comisiones y f. oficiales	1,878,948					70,448	221,500	1,386,000						201,000	
	37201 Pasajes terrestres nacionales para labores en campo y de supervisión	1,642,400						1,634,400							8,000	
	37204 Pasajes terrestres nacionales para serv. Púb. de mando en el desempeño de comisiones y f. oficiales	1,979,710						12,710	1,954,000						13,000	
	37501 Viajes nacionales para labores en campo y de supervisión	209,213					209,213									
	37504 Viajes nacionales para servidores públicos en el desempeño de funciones oficiales	4,386,305					137,705	107,800	4,040,000						111,000	
3800	Servicios oficiales	4,023,904					280,851	2,247,500							1,485,553	
	38301 Congresos y convenciones	3,733,053						2,247,500							1,485,553	
	38501 Gastos para alimentación de servidores públicos de mando	290,851					290,851									



INSTITUTO FEDERAL ELECTORAL
 Dirección Ejecutiva de Administración
Presupuesto Aprobado 2013

Resumen por Capítulo, Concepto, Partida Presupuestal y Programa

Versión: 4/P/06/00

Tipo Capítulo	Concepto	Og	M001	M002	O001	P 001	R002	R003	R005	R001	R005	R010	R011			
3900	Otros Servicios Generales		386,240				6,1619	122,987		57,025	107,975	37,224				
	39202	Otros impuestos y derechos	58,469				58,469									
	39801	Impuesto sobre nóminas	324,621					122,987		57,025	107,975	37,224				
	39808	Erogaciones por cuenta de terceros	3,150				3,150									
4000	Transferencias, asignaciones, subsidios y otras ayudas		20,140,032					15,206,179				4,833,853				
	4400	Ayudas Sociales	18,944,032					14,206,179				4,637,853				
	44101	Gastos relacionados con actividades culturales, deportivas y de ayuda extraordinaria	1,814,001					1,814,001								
	44102	Gastos por servicios de traslado de personas	6,502,853					3,410,000				3,092,853				
	44103	Prerrogas, recompensas, pensiones de gracia y pensión recreativa estudiantil	4,487,203					4,392,203				95,000				
	44401	Apoyos a la investigación científica y tecnológica de instituciones académicas y sector público.	2,100,000					900,000				1,200,000				
	44402	Apoyos a la investigación científica y tecnológica en instituciones sin fines de lucro.	4,039,875					3,789,875				250,000				
	4800	Donativos	1,196,000					1,000,000				196,000				
	48101	Donativos a instituciones sin fines de lucro	1,196,000					1,000,000				196,000				
5000	Bienes Muebles, Inmuebles e Intangibles		138,191				107,361					30,800				
	5100	Mobiliario y equipo de administración	106,211				89,411					16,800				
	51101	Mobiliario	5,800									5,800				
	51501	Bienes informáticos	91,468				80,468					11,000				
	51901	Equipo de administración	8,913				8,913									
5200	Mobiliario y Equipo Educativo y Recreativo		14,000									14,000				
	52101	Equipos y aparatos audiovisuales	14,000									14,000				
5500	Maquinaria, Otros Equipos y Herramientas		17,980				17,980									
	55701	Herramientas y máquinas herramienta	17,980				17,980									
Total	Gasto de Operación		7,277,022,411				1,701,217,777	4,144,412	121,471,511	51,791,484	419,481,097	474,001,111	1,111,501,502	4,052,517,504	119,793,616	325,141,041



INSTITUTO FEDERAL ELECTORAL

Versión: 4, APROBADO

***Resumen por Unidad Responsable
y Capítulo de Gasto***

Tipo Unidad		Total	1000	2000	3000	4000	5000	6000
Gasto de operación								
01	Presupuesto base	6,135,834,831	4,634,166,396	1,36,549,711	1,311,880,192	50,263,474	2,975,058	
101	Presidencia del Consejo	44,335,206	37,848,616	954,790	5,531,800			
102	Consejeros Electorales	150,991,167	139,389,500	1,390,317	10,211,350			
103	Secretaría Ejecutiva	42,470,111	34,123,312	851,908	7,494,891			
104	Coordinación Nacional de Comunicación Social	49,596,015	32,330,364	3,111,056	14,014,595		140,000	
105	Coordinación de Asuntos Internacionales	27,083,859	19,540,800	586,327	5,418,816	1,537,896		
106	Dirección del Secretariado	42,505,209	34,668,896	2,086,273	5,573,770		176,300	
107	Contraloría General	121,415,566	99,441,101	1,324,389	20,582,476		67,600	
108	Dirección Jurídica	83,277,820	73,396,620	1,056,047	8,721,153		104,000	
109	Unidad de Servicios de Informática	259,043,832	68,801,364	949,695	188,282,773			
110	Centro para el Desarrollo Democrático	36,103,028	26,458,791	595,646	8,760,621	40,000	248,000	
111	Dirección Ejecutiva del Registro Federal de Electores	544,237,450	342,725,483	18,127,177	144,224,662	39,160,128		
112	Dirección Ejecutiva de Perrogativas y Partidos Políticos	143,832,825	111,335,970	5,658,253	26,639,057		199,545	
113	Dirección Ejecutiva de Organización Electoral	73,671,151	65,290,667	1,318,653	7,071,831		20,000	
114	Dirección Ejecutiva del Servicio Profesional Electoral	78,413,504	49,347,028	896,634	26,532,357	760,000	877,485	
115	Dirección Ejecutiva de Capacitación Electoral y Educación Cívica	122,657,218	69,048,252	1,872,032	49,066,916	2,444,418	225,600	
116	Dirección Ejecutiva de Administración	546,017,452	325,074,172	17,998,370	201,946,438	547,696	450,776	
117	Consejeros del Poder Legislativo y Representantes de Partidos Políticos	78,252,738	74,704,564	292,750	1,575,424	1,680,000		
118	Unidad Técnica de Servicios de Información y Documentación	33,984,173	24,803,441	704,340	8,431,507		44,885	
120	Unidad de Fiscalización de los Recursos de los Partidos Políticos	103,063,880	88,201,823	2,454,777	12,427,280			
121	Unidad de Planeación	30,039,550	24,609,357	552,487	4,877,706			
200	Juntas Locales Ejecutivas	921,650,069	763,646,239	24,585,626	132,677,793	413,536	326,875	
300	Juntas Distritales Ejecutivas	2,604,173,028	2,129,410,096	49,182,164	421,806,976	3,679,800	93,992	
04	Actualización de los procesos registrales electorales	634,112,795	262,617,777	53,997,509	314,431,191	2,482,318	590,000	
111	Dirección Ejecutiva del Registro Federal de Electores	340,635,832	42,809,119	7,203,249	269,158,464	875,000	590,000	
200	Juntas Locales Ejecutivas	33,315,436	18,293,470	1,597,240	13,424,726			
300	Juntas Distritales Ejecutivas	260,161,527	201,509,188	45,197,020	11,848,001	1,607,318		
05	Desarrollo de los valores democráticos, promoción de la participación ciudadana y la educación cívica	91,105,134	12,484,160	5,433,105	52,907,646	20,140,032	138,191	
105	Coordinación de Asuntos Internacionales	8,855,396	1,431,600	82,880	4,702,254	2,608,852	30,800	
106	Dirección del Secretariado	2,400,080	255,497		2,144,583			



INSTITUTO FEDERAL ELECTORAL
 Dirección Ejecutiva de Administración
Presupuesto Aprobado 2013

Resumen por Unidad Responsable y Capítulo de Gasto

Versión: 4.APROBADO

Tipo Unidad	Total	1000	2000	3000	4000	5000	6000
108 Dirección Jurídica	1,983,471	1,937,495	5,594	50,382			
110 Centro para el Desarrollo Democrático	5,000,001	12,000	2,763,000	2,225,001			
112 Dirección Ejecutiva de Prerrogativas y Partidos Políticos	12,063,206	4,152,210	165,021	7,745,975			
113 Dirección Ejecutiva de Organización Electoral	12,283,189	1,767,458	10,408,340	107,391			
115 Dirección Ejecutiva de Capacitación Electoral y Educación Cívica	45,001,693	4,707,358	3,040,000	21,948,156	15,306,179		
200 Juntas Locales Ejecutivas	3,507,108	362,152	3,144,956				
06 Innovación y cambio institucional	224,279,730	35,689,843	7,626,751	199,100,316	21,862,820		
104 Coordinación Nacional de Comunicación Social	3,000,446	1,137,146	1,540,439	322,861			
105 Coordinación de Asuntos Internacionales	1,194,301	874,468	319,833				
108 Dirección Jurídica	1,007,588	984	25,510				
109 Unidad de Servicios de Informática	67,602,249	6,164,772	61,437,477				
112 Dirección Ejecutiva de Prerrogativas y Partidos Políticos	92,068,819	3,509,270	5,301,118	62,082,195	21,206,236		
113 Dirección Ejecutiva de Organización Electoral	22,216,048	11,664,075	1,519,875	9,018,208	13,890		
114 Dirección Ejecutiva del Servicio Profesional Electoral	6,430,908	4,175,643	13,215	2,242,050			
116 Dirección Ejecutiva de Administración	2,000,000	2,000,000					
118 Unidad Técnica de Servicios de Información y Documentación	4,977,427	2,905,421	373,557	1,688,449			
120 Unidad de Fiscalización de los Recursos de los Partidos Políticos	2,000,000	2,000,000					
121 Unidad de Planeación	21,751,944	5,152,422	418,002	16,181,520			
07 Infraestructura inmobiliaria	191,699,921	28,000,000	88,699,921	75,000,000			
116 Dirección Ejecutiva de Administración	191,699,921	28,000,000	88,699,921	75,000,000			
Total Gasto de Operación	7,277,022,411	4,944,952,176	203,609,076	1,866,319,345	72,865,824	114,265,990	75,000,000

***Resumen por Programa,
Unidad Responsable, Subprograma
y Capítulo de Gasto***

Resumen por Programa, Unidad Responsable, Subprograma y Capítulo de Gasto

Tipo Programa		Unidad Subprograma						
Gasto de operación		Total	1000	2000	3000	4000	5000	6000
01	Presupuesto base	6,734,834,831	4,634,166,396	136,649,711	1,311,880,192	50,263,474	2,975,058	
M001	Gestión administrativa	1,514,567,956	868,580,913	56,522,173	588,056,908	569,296	838,666	
116	Dirección Ejecutiva de Administración	546,017,452	325,074,172	17,998,370	201,946,438	547,696	450,776	
001	Dirección y Apoyo Administrativo	17,680,453	16,787,534	277,548	615,371			
039	Dirección de Personal	136,109,001	125,615,965	1,714,051	8,198,733	547,696	32,556	
040	Dirección de Recursos Materiales y Servicios	233,186,877	69,279,767	4,997,988	158,841,122		68,000	
041	Dirección de Recursos Financieros	52,970,421	36,703,425	9,683,537	3,683,459			
042	Coordinación de Tecnologías de Información Administrativa	17,719,957	16,500,281	186,709	682,747		350,220	
051	Coordinación de Enlace Institucional	7,498,674	6,978,005	205,689	314,980			
052	Coordinación de Seguridad y Protección Civil	43,155,070	13,550,498	841,911	28,762,661			
068	Coordinación Administrativa Central	24,368,136	23,741,003	67,072	560,061			
069	Unidad de Enlace Administrativa del Consejo General	13,328,863	12,917,694	123,865	287,304			
200	Juntas Locales Ejecutivas	301,114,346	189,024,782	13,705,005	98,059,951	21,600	303,008	
046	Administración	301,114,346	189,024,782	13,705,005	98,059,951	21,600	303,008	
300	Juntas Distritales Ejecutivas	667,436,158	354,481,959	24,818,798	288,050,519		84,882	
046	Administración	667,436,158	354,481,959	24,818,798	288,050,519		84,882	
M002	Organización del Servicio Profesional Electoral	78,413,504	49,347,028	896,634	26,532,357	760,000	877,485	
114	Dirección Ejecutiva del Servicio Profesional Electoral	78,413,504	49,347,028	896,634	26,532,357	760,000	877,485	
001	Dirección y Apoyo Administrativo	19,614,585	7,713,266	822,746	10,834,338		244,235	
034	Dirección de Normatividad e Incorporación	30,851,226	21,365,353	53,888	8,636,985		595,000	
035	Dirección de Formación, Evaluación y Promoción	27,947,693	20,268,409	20,000	6,861,034	760,000	38,250	
O001	Apoyo a la función pública y mejoramiento de la gestión	121,415,566	99,441,101	1,324,389	20,662,476		67,600	
107	Contraloría General	121,415,566	99,441,101	1,324,389	20,662,476		67,600	
001	Dirección y Apoyo Administrativo	26,218,402	12,158,952	1,037,716	13,021,734			
013	Auditoría a Oficinas Centrales, Órganos Desconcentrados, de Desempeño y Especiales	40,105,655	36,065,229	105,298	3,605,128			
014	Evaluación, Normatividad y Desarrollo Administrativo	28,289,679	25,822,969	79,305	2,319,805		67,600	

Versión: 4.AP.ROBADO

Resumen por Programa, Unidad Responsable, Subprograma y Capítulo de Gasto

Versión: 4.#PROBADO

Tipo Programa		Unidad Subprograma		Total	1000	2000	3000	4000	5000	6000
		015	Asuntos Jurídicos	26,801,830	25,363,951	102,070	1,335,809			
P001	Planeación, innovación, seguimiento y evaluación			30,039,550	24,609,357	552,487	4,877,706			
121	Unidad de Planeación			30,039,550	24,609,357	552,487	4,877,706			
	001 Dirección y Apoyo Administrativo			27,663,250	24,609,357	552,487	2,501,406			
	070 Dirección de Planeación Estratégica			65,780			65,780			
	071 Dirección Soporte a la Ejecución de Estrategias			2,309,320			2,309,320			
	086 Dirección de Innovación y Modernización Administrativa			1,200			1,200			
R002	Organización electoral federal			381,406,752	358,469,753	7,431,819	15,445,180		30,000	
113	Dirección Ejecutiva de Organización Electoral			73,671,151	65,260,667	1,318,653	7,071,831		20,000	
	001 Dirección y Apoyo Administrativo			16,429,277	9,183,282	1,318,653	5,907,342		20,000	
	031 Dirección de Estadística y Documentación Electoral			13,337,931	13,072,067		265,864			
	032 Dirección de Operación Regional			31,855,620	31,209,196		646,424			
	033 Dirección de Planeación y Seguimiento			12,046,323	11,796,122		250,201			
200	Juntas Locales Ejecutivas			53,971,223	50,385,505	1,257,155	2,308,563		10,000	
	043 Vocería de Organización Electoral			53,971,223	50,385,505	1,257,155	2,308,563		10,000	
300	Juntas Distritales Ejecutivas			253,764,378	242,843,581	4,856,011	6,064,786			
	043 Vocería de Organización Electoral			253,764,378	242,843,581	4,856,011	6,064,786			
R003	Capacitación y educación para el ejercicio democrático de la ciudadanía			429,000,138	360,503,540	8,309,321	57,466,892	2,444,418	245,967	
115	Dirección Ejecutiva de Capacitación Electoral y Educación Cívica			122,657,218	68,048,252	1,872,032	49,096,916	2,444,418	225,600	
	001 Dirección y Apoyo Administrativo			28,573,671	20,155,338	1,288,217	7,130,116			
	036 Dirección de Educación Cívica y la Participación Ciudadana			16,534,669	12,847,074	136,000	2,781,558	1,000,037	170,000	
	037 Dirección de Difusión y Campañas Institucionales			52,294,371	15,961,912	170,479	36,041,991	119,989		
	038 Dirección de Seguimiento de Programas, Evaluación y Apoyo Técnico			13,294,009	12,283,005	20,900	924,504		55,600	
	053 Dirección de Capacitación Electoral			11,560,498	7,790,923	256,436	2,188,747	1,324,392		
200	Juntas Locales Ejecutivas			53,410,198	49,762,476	1,356,470	2,277,385		13,867	
	044 Vocería de Capacitación Electoral y Educación Cívica			53,410,198	49,762,476	1,356,470	2,277,385		13,867	
300	Juntas Distritales Ejecutivas			252,932,722	241,662,812	5,080,819	6,152,591		6,500	

Resumen por Programa, Unidad Responsable, Subprograma y Capítulo de Gasto

versión: 4.APROBADO

Tipo Programa	Unidad	Subprograma	Total	1000	2000	3000	4000	5000	6000
	044	Vocalla de Capacitación Electoral y Educación Cívica	252,932,722	241,692,812	5,080,819	6,152,591		6,500	
R005		Actualización del padrón electoral y expedición de la credencial para votar	1,748,672,636	1,386,963,839	31,684,306	276,552,627	43,231,864		
111		Dirección Ejecutiva del Registro Federal de Electores	544,237,450	342,725,483	18,127,177	144,224,662	38,160,128		
	001	Dirección y Apoyo Administrativo	191,354,276	81,489,411	8,198,543	101,665,322			
	024	Dirección de la Secretaría de las Comisiones de Vigilancia	56,547,882	16,106,273	242,122	1,039,359	38,160,128		
	025	Coordinación de Operación en Campo	85,110,047	82,654,074	412,059	2,043,914			
	026	Coordinación de Procesos Tecnológicos	132,549,166	128,741,522	76,646	2,730,998			
	027	Dirección de Atención Ciudadana	24,954,146	22,101,173	365,430	2,487,543			
	047	Secretaría Técnica Normativa	11,462,714	10,633,030	366,212	473,472			
	076	Coordinación de Administración y Gestión	3,618,635		1,509,343	2,109,292			
	077	Secretaría Técnica	422,507		298,007	124,500			
	078	Dirección de Operación y Seguimiento	1,881,934		604,009	1,277,925			
	079	Dirección de Depuración y Verificación en Campo	2,296,900			2,296,900			
	080	Dirección de Estadística	592,647		286,144	306,503			
	081	Dirección de Cartografía Electoral	4,886,335		776,532	4,209,803			
	082	Dirección de Operaciones del Centro de Computo y Resguardo Documental	4,194,734		2,260,534	1,934,200			
	083	Dirección de Productos y Servicios Electorales	3,799,257		52,020	3,747,237			
	084	Dirección de Desarrollo y Operación de Sistemas	3,210,814		242,794	2,968,020			
	085	Dirección de Infraestructura y Tecnología Aplicada	17,255,456		2,456,782	14,798,674			
200		Juntas Locales Ejecutivas	308,321,909	278,561,350	5,704,189	23,664,434	391,936		
	045	Vocalla del Registro Federal de Electores	306,904,844	278,561,350	5,582,153	22,369,405	391,936		
	088	Módulos de Atención Ciudadana	1,417,065		122,036	1,295,029			
300		Juntas Distritales Ejecutivas	896,113,277	775,707,006	8,062,940	108,663,531	3,679,800		
	045	Vocalla del Registro Federal de Electores	825,844,898	775,707,006	6,737,160	39,726,332	3,674,400		
	088	Módulos de Atención Ciudadana	70,268,379		1,325,780	68,937,199	5,400		
R008		Dirección, soporte jurídico electoral y apoyo logístico	1,128,102,363	1,054,697,621	14,439,382	57,005,060	1,680,000	280,300	
	101	Presidencia del Consejo	44,335,206	37,848,616	664,790	5,631,800			



INSTITUTO FEDERAL ELECTORAL
 Dirección Ejecutiva de Administración
Presupuesto Aprobado 2011

Resumen por Programa, Unidad Responsable, Subprograma y Capítulo de Gasto

Versión: 4 APROBADO

Tipo Programa		Subprograma									
		Total	1000	2000	3000	4000	5000	6000			
001	Dirección y Apoyo Administrativo	30,517,354	24,581,497	884,390	5,031,467						
002	Fortalecimiento de los vínculos del IFE	12,162,256	11,661,923	500,333							
062	Órgano garante de la transparencia y acceso a la información	1,655,596	1,585,196	60,400							
102	Consejeros Electorales	150,861,167	139,389,500	1,360,317	10,211,350						
		72,000									
001	Dirección y Apoyo Administrativo	142,230,196	139,389,500	2,840,696							
003	Órgano central de dirección	8,688,971	1,360,317	7,298,654							
006	Coordinación administrativa	42,470,111	34,123,312	851,908	7,494,891						
103	Secretaría Ejecutiva	11,069,725	3,363,488	851,908	6,854,329						
001	Dirección y Apoyo Administrativo	31,400,386	30,759,824	640,562							
004	Conducir la administración y supervisar el desarrollo	42,505,209	34,688,866	2,086,273	5,573,770	176,300					
106	Dirección del Secretariado	13,047,863	7,302,010	1,278,495	4,467,358						
001	Dirección y Apoyo Administrativo	19,811,151	18,199,289	781,760	830,122						
011	Dirección de Apoyo a Órganos Centrales	9,646,195	9,167,587	26,018	276,290	176,300					
012	Dirección de Coordinación y Análisis	83,277,820	73,396,620	1,066,047	8,721,153	104,000					
108	Dirección Jurídica	11,534,970	6,041,013	590,597	4,953,360						
001	Dirección y Apoyo Administrativo	11,168,082	10,717,384	47,100	299,588	104,000					
017	Dirección de Instrucción Recursal	33,503,667	31,363,000	35,400	2,105,267						
018	Dirección de Quejas	11,819,078	11,156,870	8,800	653,408						
019	Dirección de lo Contencioso	8,172,184	7,938,066	15,000	219,118						
049	Dirección de Normatividad y Contratos	6,679,839	6,180,277	19,150	480,412						
073	Dirección de Asuntos Laborales	78,252,738	74,704,564	292,750	1,575,424	1,680,000					
117	Consejeros del Poder Legislativo y Representantes de Partidos Políticos	78,252,738	74,704,564	292,750	1,575,424	1,680,000					
200	Apoyo	78,252,738	74,704,564	292,750	1,575,424	1,680,000					
	Juntas Locales Ejecutivas	188,647,213	180,769,416	2,024,125	5,853,672						
001	Dirección y Apoyo Administrativo	188,647,213	180,769,416	2,024,125	5,853,672						
300	Juntas Distritales Ejecutivas	497,622,899	479,796,727	5,783,172	12,043,000						
001	Dirección y Apoyo Administrativo	497,622,899	479,796,727	5,783,172	12,043,000						

Resumen por Programa, Unidad Responsable, Subprograma y Capítulo de Gasto

versión: 4 APROBADO

Tipo Programa		Unidad		Subprograma		Total	1000	2000	3000	4000	5000	6000
R009		Otorgamiento de prerrogativas a partidos políticos, fiscalización de sus recursos y admon. radio-				299,405,479	249,558,514	9,232,136	40,412,674		202,155	
112		Dirección Ejecutiva de Prerrogativas y Partidos Políticos				143,832,825	111,335,970	5,658,253	26,639,057		189,545	
	001	Dirección y Apoyo Administrativo				36,558,045	26,441,262	2,000,463	8,116,320			
	028	Dirección de Partidos Políticos				24,174,877	22,879,947	411,790	739,040		144,100	
	030	Dirección de Pautado, Producción y Distribución de Materiales				42,123,384	28,676,281	1,709,000	11,738,103			
	063	Dirección de Verificación y Monitoreo				26,480,075	20,266,596	1,350,000	4,808,034		55,445	
	064	Dirección de Análisis e Integración				14,496,444	13,071,884	187,000	1,237,560			
120		Unidad de Fiscalización de los Recursos de los Partidos Políticos				103,083,880	88,201,823	2,454,777	12,427,280			
	001	Dirección y Apoyo Administrativo				25,404,009	15,129,539	2,218,817	8,055,653			
	029	Dirección de Auditoría de Partidos Políticos, Agrupaciones Políticas y Otros				50,965,514	46,726,066	208,910	4,030,538			
	054	Dirección de Resoluciones y Normatividad				26,714,357	26,346,218	27,050	341,089			
200		Juntas Locales Ejecutivas				16,185,180	15,132,710	538,682	513,788			
	067	Centros de Verificación y Monitoreo				16,185,180	15,132,710	538,682	513,788			
300		Juntas Distritales Ejecutivas				36,303,594	34,888,011	580,424	832,549		2,610	
	067	Centros de Verificación y Monitoreo				36,303,594	34,888,011	580,424	832,549		2,610	
R010		Vinculación con la sociedad				146,787,055	103,133,366	4,967,369	36,625,539	1,577,896	432,885	
104		Coordinación Nacional de Comunicación Social				49,596,015	32,330,364	3,111,056	14,014,595		140,000	
	001	Dirección y Apoyo Administrativo				15,925,333	7,431,246	1,376,603	7,117,484			
	007	Dirección de Información				15,169,000	12,570,986	1,093,609	1,364,405		140,000	
	008	Dirección de Análisis y Evaluación				18,501,682	12,328,132	640,844	5,532,706			
105		Coordinación de Asuntos Internacionales				27,083,839	19,540,800	586,327	5,418,816	1,537,896		
	001	Dirección y Apoyo Administrativo				15,631,097	9,193,243	525,952	4,374,006	1,537,896		
	009	Dirección de Estudios Electorales y Proyectos Internacionales				4,663,697	4,249,521	28,200	385,976			
	010	Dirección de Vinculación y Cooperación Internacional				6,786,045	6,068,036	32,175	658,834			
110		Centro para el Desarrollo Democrático				36,103,028	26,458,761	595,646	8,760,621	40,000	248,000	
	001	Dirección y Apoyo Administrativo				16,059,429	9,547,606	486,378	5,975,445	40,000	20,000	

Resumen por Programa, Unidad Responsable, Subprograma y Capítulo de Gasto

versión: 4.AP ROEADO

Tipo Programa		Total	1000	2000	3000	4000	5000	6000
022	Dirección de Desarrollo Institucional	20,063,599	16,911,155	109,268	2,785,176		228,000	
118	Unidad Técnica de Servicios de Información y Documentación	33,384,173	24,803,441	704,340	8,431,507		44,885	
001	Dirección y Apoyo Administrativo	16,063,732	8,843,147	358,657	6,861,928			
055	Unidad de Enlace	6,270,806	5,720,054	35,000	515,752			
056	Red Nacional de Información y Documentación	3,242,386	2,781,627	257,000	197,759		6,000	
057	Archivo Institucional	5,062,747	4,367,887	21,682	663,178			
058	Información Socialmente Útil	3,354,502	3,080,726	32,001	192,890		38,885	
R011	Tecnologías de información y comunicaciones	258,043,832	88,801,364	949,695	188,292,773			
109	Unidad de Servicios de Informática	258,043,832	88,801,364	949,695	188,292,773			
001	Dirección y Apoyo Administrativo	25,716,846	16,481,343	796,258	8,439,245			
020	Dirección de Sistemas	24,838,217	23,937,486	24,612	876,119			
021	Dirección de Operaciones	207,486,769	28,382,535	128,825	178,977,409			
04	Actualización de los procesos registrales electorales	634,112,795	262,611,777	53,997,809	314,431,191	2,482,318	590,000	
R005	Actualización del padrón electoral y expedición de la credencial para votar	634,112,795	262,611,777	53,997,509	314,431,191	2,482,318	590,000	
111	Dirección Ejecutiva del Registro Federal de Electores	340,635,832	42,809,119	7,203,249	289,158,464	875,000	590,000	
001	Dirección y Apoyo Administrativo	1,459,079	1,402,610		36,469			
024	Dirección de la Secretaría de las Comisiones de Vigilancia	875,000			875,000			
025	Coordinación de Operación en Campo	2,111,946	2,058,423		53,523			
027	Dirección de Atención Ciudadana	12,379,735	8,615,930	51,500	3,712,305			
047	Secretaría Técnica Normativa	6,330,862	6,009,197	6,562	315,103			
076	Coordinación de Administración y Gestión	5,179,834	50,424	5,129,410				
077	Secretaría Técnica	961,989	917,142	21,000	23,847			
078	Dirección de Operación y Seguimiento	12,822,491	477,482	12,345,009				
079	Dirección de Depuración y Verificación en Campo	7,930,549	3,085,177	337,560	4,483,812		14,000	
080	Dirección de Estadística	772,361	675,597	3,356	93,408			
081	Dirección de Cartografía Electoral	10,263,250	3,714,150	352,310	5,980,790		576,000	
082	Dirección de Operaciones del Centro de Computo y Resguardo Documental	4,978,636	4,852,438		126,198			

Resumen por Programa, Unidad Responsable, Subprograma y Capítulo de Gasto

versión: 4.AP.R06.ADO

Tipo Programa Unidad Subprograma		Total	1000	2000	3000	4000	5000	6000
083	Dirección de Productos y Servicios Electorales	135,533,956			135,533,956			
084	Dirección de Desarrollo y Operación de Sistemas	12,989,635	7,284,170	33,587	5,688,878			
085	Dirección de Infraestructura y Tecnología Aplicada	126,059,509	3,726,803	6,306,950	116,035,756			
200	Juntas Locales Ejecutivas	33,315,436	18,283,470	1,597,240	13,424,726			
045	Vocalía del Registro Federal de Electores	16,639,994	14,526,570	324,296	1,789,128			
088	Módulos de Atención Ciudadana	16,675,442	3,766,900	1,272,944	11,635,598			
300	Juntas Distritales Ejecutivas	260,161,527	201,509,188	45,197,020	11,848,001	1,607,318		
045	Vocalía del Registro Federal de Electores	20,567,793	13,719,574	1,788,565	5,059,654			
081	Dirección de Cartografía Electoral	1,607,318				1,607,318		
088	Módulos de Atención Ciudadana	237,586,416	187,789,614	43,408,455	6,788,347			
05	Desarrollo de los valores democráticos, promoción de la participación ciudadana y la educación cívica	91,105,134	12,484,160	5,435,105	52,907,646	20,140,032	138,191	
R002	Organización electoral federal	15,790,297		2,129,610	13,553,296		107,391	
113	Dirección Ejecutiva de Organización Electoral	12,283,189		1,767,458	10,408,340		107,391	
031	Dirección de Estadística y Documentación Electoral	12,283,189		1,767,458	10,408,340		107,391	
200	Juntas Locales Ejecutivas	3,507,108		362,152	3,144,956			
043	Vocalía de Organización Electoral	3,507,108		362,152	3,144,956			
R003	Capacitación y educación para el ejercicio democrático de la ciudadanía	45,001,693	4,707,358	3,040,000	21,948,156	15,306,179		
115	Dirección Ejecutiva de Capacitación Electoral y Educación Cívica	45,001,693	4,707,358	3,040,000	21,948,156	15,306,179		
036	Dirección de Educación Cívica y la Participación Ciudadana	43,651,693	4,707,358	3,040,000	20,598,156	15,306,179		
037	Dirección de Difusión y Campañas Institucionales	1,350,000			1,350,000			
R008	Dirección, soporte jurídico electoral y apoyo logístico	4,393,551	2,182,982	5,594	2,194,965			
106	Dirección del Secretariado	2,400,080	255,497		2,144,583			
012	Dirección de Coordinación y Análisis	2,400,080	255,497		2,144,583			
108	Dirección Jurídica	1,993,471	1,937,495	5,594	50,382			
019	Dirección de lo Contencioso	1,993,471	1,937,495	5,594	50,382			
R009	Otorgamiento de prerrogativas a partidos políticos, fiscalización de sus recursos y admón. radio-	12,063,206	4,152,210	165,021	7,745,975			
112	Dirección Ejecutiva de Prerrogativas y Partidos Políticos	12,063,206	4,152,210	165,021	7,745,975			

Resumen por Programa, Unidad Responsable, Subprograma y Capítulo de Gasto

versión: 4.AP ROEADO

Tipo Programa Unidad Subprograma		Total	1000	2000	3000	4000	5000	6000
R010	028 Dirección de Partidos Políticos	12,063,206	4,162,210	166,021	7,745,975			
	Vinculación con la sociedad	13,856,387	1,431,600	94,880	7,465,254	4,833,853	30,800	
	105 Coordinación de Asuntos Internacionales	8,856,386	1,431,600	82,880	4,702,254	2,608,852	30,800	
	001 Dirección y Apoyo Administrativo	8,356,208	954,400	82,880	4,679,276	2,608,852	30,800	
	009 Dirección de Estudios Electorales y Proyectos Internacionales	500,178	477,200		22,978			
110 Centro para el Desarrollo Democrático	5,000,001		12,000	2,763,000	2,225,001			
001 Dirección y Apoyo Administrativo	1,762,001		12,000	1,070,000	680,001			
022 Dirección de Desarrollo Institucional	3,238,000			1,693,000	1,545,000			
06 Innovación y cambio institucional		224,279,730	35,680,843	7,626,751	159,100,316		21,862,820	
M001 Gestión administrativa		2,000,000			2,000,000			
116 Dirección Ejecutiva de Administración		2,000,000			2,000,000			
039 Dirección de Personal		2,000,000			2,000,000			
M002 Organización del Servicio Profesional Electoral		6,430,908	4,175,643	13,215	2,242,050			
114 Dirección Ejecutiva del Servicio Profesional Electoral		6,430,908	4,175,643	13,215	2,242,050			
001 Dirección y Apoyo Administrativo		5,000,908	4,175,643	13,215	812,050			
034 Dirección de Normatividad e Incorporación		290,000			290,000			
035 Dirección de Formación, Evaluación y Promoción		1,140,000			1,140,000			
P001 Planeación, innovación, seguimiento y evaluación		21,751,944	5,162,422	418,002	16,181,520			
121 Unidad de Planeación		21,751,944	5,162,422	418,002	16,181,520			
070 Dirección de Planeación Estratégica		20,591,942	5,162,422	273,000	15,166,520			
071 Dirección Soporte a la Ejecución de Estrategias		660,002		145,002	515,000			
086 Dirección de Innovación y Modernización Administrativa		500,000			500,000			
R002 Organización electoral federal		22,216,048	11,664,075	1,519,875	9,018,208		13,860	
113 Dirección Ejecutiva de Organización Electoral		22,216,048	11,664,075	1,519,875	9,018,208		13,860	
031 Dirección de Estadística y Documentación Electoral		1,525,927		346,460	1,165,577			13,860
032 Dirección de Operación Regional		8,716,004		1,166,877	7,549,127			
033 Dirección de Planeación y Seguimiento		11,974,117	11,664,075	6,538	303,504			

Resumen por Programa, Unidad Responsable, Subprograma y Capítulo de Gasto

versión: 4 APROBADO

Tipo Programa		Unidad Subprograma		Total	1000	2000	3000	4000	5000	6000
R008	Dirección, soporte jurídico electoral y apoyo logístico			1,007,588	981,094	584	25,510			
	108 Dirección Jurídica			1,007,588	981,094	584	25,510			
	017 Dirección de Instrucción Recursal			504,286	480,547	584	12,755			
	018 Dirección de Quejas			503,302	480,547		12,755			
R009	Otorgamiento de prerrogativas a partidos políticos, fiscalización de sus recursos y admon. radio-			94,068,819	3,509,270	5,301,118	64,082,195		21,206,236	
	112 Dirección Ejecutiva de Prerrogativas y Partidos Políticos			92,068,819	3,509,270	5,301,118	62,082,195		21,206,236	
	030 Dirección de Pautado, Producción y Distribución de Materiales			57,887,964	1,841,780	5,301,118	31,888,830		18,706,236	
	063 Dirección de Verificación y Monitoreo			34,280,855	1,687,490		30,093,365		2,500,000	
	120 Unidad de Fiscalización de los Recursos de los Partidos Políticos			2,000,000			2,000,000			
	001 Dirección y Apoyo Administrativo			730,000			730,000			
	029 Dirección de Auditoría de Partidos Políticos, Agrupaciones Políticas y Otros			1,270,000			1,270,000			
R010	Vinculación con la sociedad			9,172,174	4,042,587	373,557	4,113,356		642,684	
	104 Coordinación Nacional de Comunicación Social			3,000,446	1,137,146		1,540,439		322,861	
	007 Dirección de Información			966,218	588,573		74,784		322,861	
	008 Dirección de Análisis y Evaluación			2,034,228	588,573		1,465,655			
	105 Coordinación de Asuntos Internacionales			1,194,301			874,468		319,833	
	001 Dirección y Apoyo Administrativo			1,194,301			874,468		319,833	
	118 Unidad Técnica de Servicios de Información y Documentación			4,977,427	2,905,421	373,557	1,698,449			
	055 Unidad de Enlace			624,329	608,507		15,822			
	056 Red Nacional de Información y Documentación			1,300,000		386,000	934,000			
	057 Archivo Institucional			1,234,352	524,261	7,557	702,534			
	058 Información Socialmente Útil			1,818,746	1,772,653		46,093			
R011	Tecnologías de información y comunicaciones			67,602,249	6,164,772		61,437,477			
	109 Unidad de Servicios de Informática			67,602,249	6,164,772		61,437,477			
	001 Dirección y Apoyo Administrativo			58,600,325	884,140		57,706,185			
	020 Dirección de Sistemas			5,801,506	4,112,213		1,689,293			
	021 Dirección de Operaciones			3,200,418	1,158,419		2,041,999			



INSTITUTO FEDERAL ELECTORAL
 Dirección Ejecutiva de Administración
Presupuesto Aprobado 2011

Resumen por Programa, Unidad Responsable, Subprograma y Capítulo de Gasto

versión: 4.1P.ROE.ADO

Tipo Programa	Unidad Subprograma	Total					
		1000	2000	3000	4000	5000	6000
07	Infraestructura inmobiliaria	191,699,921		28,000,000		88,699,921	75,000,000
	M001 Gestión administrativa	191,699,921		28,000,000		88,699,921	75,000,000
	116 Dirección Ejecutiva de Administración	191,699,921		28,000,000		88,699,921	75,000,000
	040 Dirección de Recursos Materiales y Servicios	191,699,921		28,000,000		88,699,921	75,000,000
Total Gasto de Operación		7,277,032,411	4,944,952,176	203,609,076	1,866,319,345	72,885,824	114,265,990
							75,000,000



INSTITUTO FEDERAL ELECTORAL

Versión: 4.APROBADO

Tabuladores para puestos de la

Rama Administrativa y

del Servicio Profesional Electoral

GRUPO	GRADO	SERIE 1			SERIE 2			SERIE 3			SERIE 4			SERIE 5		
		Sueldo Base	Compensación Garantizada	Percepción Ordinaria	Sueldo Base	Compensación Garantizada	Percepción Ordinaria	Sueldo Base	Compensación Garantizada	Percepción Ordinaria	Sueldo Base	Compensación Garantizada	Percepción Ordinaria	Sueldo Base	Compensación Garantizada	Percepción Ordinaria
V	C	50,154	212,775	262,929	50,154	216,940	267,094	50,154	207,339	257,493	50,154	210,042	260,196	50,154	212,775	262,929
	B	50,154	202,015	252,169	50,154	204,663	254,817	50,154	196,802	246,956	50,154	199,396	249,550	50,154	202,015	252,169
U	C	39,652	192,303	231,955	39,652	194,739	234,391	39,652	197,200	236,852	39,652	199,687	239,339	39,652	202,200	241,852
	B	39,652	178,100	217,752	39,652	181,367	221,019	39,652	187,507	227,159	39,652	189,893	229,545	39,652	192,303	231,955
T	C	31,726	174,838	206,564	31,726	177,937	209,663	31,726	181,081	212,807	31,726	184,274	216,000	31,726	186,241	217,752
	B	27,081	172,384	199,465	27,081	175,375	202,456	27,081	178,443	205,524	27,081	179,974	206,525	27,081	172,384	199,465
S	C	23,537	150,083	173,620	23,537	153,595	177,092	23,537	157,099	180,636	23,537	160,712	184,249	23,537	164,396	187,933
	B	21,639	141,862	163,901	21,431	142,618	164,049	21,431	145,446	166,877	21,431	148,785	170,216	21,431	152,189	173,620
R	C	19,354	122,535	141,889	19,354	127,150	146,318	19,354	131,766	151,736	19,354	136,382	156,705	19,354	141,889	163,501
	B	19,354	113,049	132,403	19,354	115,373	134,727	19,354	117,936	137,099	19,354	120,816	140,170	19,354	122,535	141,889
Q	C	18,220	96,084	114,304	18,220	98,900	117,120	18,220	102,593	120,813	18,220	105,372	123,592	18,220	108,214	126,434
	B	17,179	79,326	96,505	17,179	81,643	98,822	17,179	84,619	101,798	17,179	87,516	104,544	17,179	90,326	103,399
P	C	15,506	63,852	79,358	15,506	65,929	81,435	15,506	67,356	82,862	15,506	68,808	84,314	15,506	70,291	85,797
	B	13,925	55,481	69,406	13,925	60,419	74,344	13,925	61,930	75,555	13,925	63,256	77,181	13,925	65,433	79,358
N	C	13,335	47,159	60,494	13,335	51,473	64,808	13,335	53,513	66,851	13,335	55,374	67,709	13,335	56,071	69,406
	B	12,074	40,998	52,172	12,074	43,084	55,158	12,074	45,085	57,284	12,074	47,104	59,424	12,074	49,159	60,494
M	C	10,450	33,880	44,330	10,450	34,898	45,348	10,450	35,896	46,346	10,450	36,915	47,365	10,450	37,957	48,407
	B	9,778	30,936	40,714	9,778	31,738	41,512	9,778	32,512	42,027	9,778	33,275	43,290	9,778	34,815	44,330
L	C	9,286	23,209	32,495	9,286	24,098	33,381	9,286	24,988	34,320	9,286	25,837	35,345	9,286	26,690	37,030
	B	9,008	19,426	27,434	9,008	20,619	29,913	9,008	21,465	30,756	9,008	22,329	31,617	9,008	23,209	32,495
K	C	8,636	16,580	25,216	8,636	17,100	25,736	8,636	17,636	26,272	8,636	18,182	26,818	8,636	18,798	27,434
	B	8,082	15,243	23,329	8,082	15,691	23,773	8,082	16,151	24,233	8,082	16,620	24,702	8,082	17,134	25,216
J	C	7,881	12,416	20,197	7,881	12,801	20,582	7,881	13,192	21,073	7,881	13,591	21,372	7,881	13,981	21,762
	B	7,646	10,796	18,577	7,646	11,296	19,077	7,646	11,664	19,445	7,646	12,024	19,818	7,646	12,416	20,197
H	C	7,483	7,053	14,536	7,483	7,568	15,051	7,483	8,005	15,488	7,483	8,374	15,857	7,483	8,722	16,205
	B	7,375	5,306	12,681	7,375	5,635	13,010	7,375	5,981	13,356	7,375	6,356	13,931	7,375	7,161	14,536
G	C	7,278	2,729	10,007	7,278	2,910	10,188	7,278	3,134	10,412	7,278	3,362	10,640	7,278	3,607	10,885
	B	7,278	1,932	9,210	7,278	2,075	9,353	7,278	2,289	9,567	7,278	2,506	9,784	7,278	2,729	10,007
F	C	7,278	963	8,241	7,278	1,044	8,322	7,278	1,191	8,469	7,278	1,357	8,635	7,278	1,469	8,747
	B	6,476	1,000	7,476	6,476	1,133	7,609	6,476	989	7,746	6,476	1,233	7,990	6,476	1,484	8,241
A		6,180	635	6,815	6,180	799	6,979	6,180	964	7,144	6,180	1,130	7,310	6,180	1,296	7,476

TABULADOR PARA PUESTOS DEL SERVICIO PROFESIONAL ELECTORAL

VIGENCIA 1° DE ENERO DE 2013

Percepciones Ordinarias Mensuales en
Montos Brutos

GRUPO	GRADO	SERIE 1		SERIE 2		SERIE 3		SERIE 4		SERIE 5			
		Sueldo Base	Compensación Garantizada	Percepción Ordinaria	Sueldo Base	Compensación Garantizada	Percepción Ordinaria	Sueldo Base	Compensación Garantizada	Percepción Ordinaria	Sueldo Base	Compensación Garantizada	Percepción Ordinaria
S	C	21,639	141,862	163,501	21,431	145,446	166,877	21,431	148,785	170,216	21,431	152,189	173,620
	B	21,960	131,312	153,272	21,960	137,099	159,059	21,960	140,695	162,655	21,960	141,862	163,501
	A	19,354	122,535	141,889	19,168	127,396	146,564	19,168	131,082	150,250	19,168	134,104	153,272
R	C	19,354	113,049	132,403	19,354	115,373	134,727	19,354	120,816	140,170	19,354	122,535	141,889
	B	19,354	107,080	126,434	19,354	108,546	127,900	19,354	111,532	130,866	19,354	113,049	132,403
	A	18,220	96,084	114,304	18,220	98,900	117,120	18,220	102,593	120,813	18,220	105,372	123,592
Q	C	18,220	87,179	105,399	18,220	89,665	107,885	18,220	91,763	109,983	18,220	93,902	112,122
	B	17,179	79,326	96,505	17,179	81,643	98,822	17,179	83,619	100,798	17,179	84,365	101,544
	A	17,179	68,618	85,797	17,179	72,632	89,811	17,179	73,787	90,966	17,179	76,516	93,695
P	C	15,506	63,852	79,358	15,506	65,929	81,435	15,506	67,356	82,862	15,506	68,808	84,314
	B	13,925	55,481	69,406	13,925	60,419	74,344	13,925	61,630	75,555	13,925	63,256	77,181
	A	13,335	47,159	60,494	13,335	51,473	64,808	13,335	53,516	66,851	13,335	54,374	67,709
N	C	13,335	42,881	56,216	13,335	43,949	57,284	13,335	45,037	58,372	13,335	46,089	59,424
	B	12,074	40,098	52,172	12,074	41,084	53,158	12,074	42,085	54,159	12,074	43,104	55,178
	A	12,074	36,333	48,407	12,074	37,248	49,322	12,074	38,179	50,253	12,074	39,130	51,204
M	C	10,450	33,880	44,330	10,450	34,898	45,348	10,450	35,896	46,346	10,450	36,915	47,365
	B	9,778	30,936	40,714	9,774	31,738	41,512	9,515	32,512	42,027	9,515	33,775	43,290
	A	9,780	27,250	37,030	9,786	28,895	38,681	9,783	29,661	39,444	9,780	30,284	40,064
L	C	9,286	23,209	32,495	9,283	24,098	33,381	9,288	25,032	34,320	9,309	26,036	35,345
	B	9,297	19,778	29,075	9,294	20,619	29,913	9,291	21,465	30,756	9,288	22,329	31,617
	A	9,008	18,426	27,434	8,800	18,634	27,434	8,581	18,864	27,445	8,496	19,397	27,893
K	C	8,636	16,580	25,216	8,636	17,100	25,736	8,636	17,636	26,272	8,636	18,182	26,818
	B	8,082	15,243	23,325	8,082	15,691	23,773	8,082	16,151	24,233	8,082	16,620	24,702
	A	7,946	13,816	21,762	7,909	14,142	22,051	7,909	14,543	22,884	7,909	14,975	22,884
J	C	7,781	12,416	20,197	7,781	12,801	20,582	7,781	13,192	20,973	7,781	13,591	21,372
	B	7,781	10,796	18,577	7,781	11,296	19,077	7,781	11,664	19,445	7,781	12,037	19,818
	A	7,646	8,559	16,205	7,646	9,078	16,724	7,646	9,661	17,307	7,646	10,284	17,930
H	C	7,483	7,053	14,536	7,483	7,568	15,051	7,483	8,005	15,488	7,483	8,374	15,857
	B	7,375	5,306	12,681	7,375	5,635	13,010	7,375	5,981	13,356	7,375	6,556	13,931
	A	7,375	3,510	10,885	7,375	3,968	11,349	7,375	4,445	11,820	7,375	4,846	12,221
G	C	7,278	2,729	10,007	7,278	2,910	10,188	7,278	3,134	10,412	7,278	3,362	10,640
	B	7,278	1,932	9,210	7,278	2,075	9,353	7,278	2,289	9,567	7,278	2,506	9,784
	A	7,278	1,469	8,747	7,278	1,582	8,860	7,278	1,698	8,976	7,278	1,815	9,093



INSTITUTO FEDERAL ELECTORAL

Versión: 4.APROBADO

Estructura Ocupacional 2013

ESTRUCTURA OBLIGACIONAL 2013

MUNICIPIO	MUNICIPIOS DE PLAZAS	PERIODO 2013					PERIODO 2014					TOTAL
		SOLUCION COMPACTADO	CONTRATACION GARANTIZADA	ASIGNACIONES ANONIMAS AL SUBIUDO	GRANTIFICACION DE R.M. DE ARRE	DISTRIBUCION	PLAZA VACACIONAL	CIUDADALISSSTE	ROMASISTE	SIG UNDS	SISTEMA DE ANONIMADO PARA EL R.M. DE ARRE	
HCB	7	588,989	640,416	315,289	1,243,523	29,400	16,632					
HCL	300	25,657,200	24,181,200	1,512,000	4,910,900	1,390,000	712,000					
HCS	2	168,376	163,680	10,030	30,850	3,400	4,684					
HCA	2	168,376	169,336	10,030	31,235	3,400	4,684					
HCB	1,471	124,071,936	100,614,144	7,413,830	21,387,168	6,182,400	3,447,424					
HCC	2	168,376	128,808	10,030	28,142	3,400	4,684					
HCL	1	84,238	91,636	5,040	13,566	4,200	2,340					
HCS	4	337,152	262,544	20,160	54,264	16,800	9,360					
HCA	128	10,788,864	7,688,640	645,120	1,648,000	537,600	288,776					
HAC	816	68,728,032	37,003,968	4,112,640	9,397,056	3,427,200	1,911,072					
HAL	6	505,728	240,696	310,240	62,606	25,200	14,052					
HCB	1	83,172	38,424	5,040	10,689	4,200	2,311					
HCC	218	18,131,488	7,883,760	1,088,720	2,216,624	915,600	503,280					
HCL	40	3,336,880	1,300,030	201,600	3,63,240	168,000	92,440					
HCM	234	18,630,528	6,386,112	1,118,960	2,130,344	940,800	517,864					
HCA	87	3,067,884	2,300,064	489,380	826,447	407,400	234,167					
HCL	1,441	11,936,768	3,178,220	725,760	1,161,856	684,800	332,784					
HCC	2	168,376	128,808	10,030	28,142	3,400	4,684					
HCA	7	588,989	640,416	315,289	1,243,523	29,400	16,632					
HCB	263	21,874,296	4,077,552	1,325,520	1,910,010	1,094,600	607,792					
HCC	418	34,765,396	5,688,144	2,106,720	2,937,704	1,755,600	965,988					
HCL	8	665,376	95,424	40,320	57,784	33,600	18,688					
HCM	14	1,164,488	154,056	70,560	92,730	58,800	32,354					
HCB	1,377	10,578,140	1,348,648	690,480	828,439	575,400	283,865					
HCL	1,007	74,534,112	11,903,968	5,075,280	6,181,036	4,229,400	2,070,362					
HCA	4	282,528	38,232	20,160	24,232	16,800	7,848					
HCB	2	141,264	25,824	10,080	11,652	4,200	3,424					
HCC	1	70,632	11,016	5,040	5,824	4,200	1,962					
HCL	2	141,264	18,264	10,080	10,730	3,400	3,024					
HCA	129	3,687,736	382,930	613,500	654,114	516,600	241,226					
9,538 9,380,1,396 1,794,604,472 33,904,080 314,288,780 40,026,000 26,069,972												

ENCARGOS POR CONTRATO DE SERVIDOR SOCIAL Y SERVIDORES										
CIUDADALISSSTE	ROMASISTE	SIG UNDS	SISTEMA DE ANONIMADO PARA EL R.M. DE ARRE	TOTAL						
105,188	31,188	21,781	12,481	1,613,278						
4,812,656	1,387,100	873,400	584,900	65,789,156						
34,534	3,790	3,856	3,516	440,966						
28,621	3,790	5,620	3,516	413,278						
22,332,004	6,489,440	3,871,456	2,387,776	2,88,882,628						
34,534	3,790	5,262	3,516	400,762						
11,554	4,355	2,567	1,753	190,346						
46,216	17,380	10,268	7,032	761,384						
2,210,176	562,560	317,184	225,024	24,322,944						
12,030,331	3,586,220	1,882,512	1,484,528	1,43,384,635						
80,750	26,320	13,308	10,548	1,010,488						
11,403	4,326	2,171	1,726	163,920						
3,711,041	945,902	463,468	378,448	36,173,857						
665,037	173,560	83,320	68,440	6,483,977						
3,583,305	871,526	453,752	388,264	35,296,688						
1,485,303	400,302	185,327	168,282	14,589,038						
2,161,724	624,916	272,384	248,884	21,290,684						
34,038	3,678	3,684	3,472	253,534						
18,343	30,373	12,821	12,152	1,006,485						
4,090,812	1,141,157	463,403	456,268	37,023,651						
6,257,768	1,813,702	731,062	725,648	57,748,262						
136,282	34,712	13,760	13,388	1,015,744						
238,686	69,746	23,856	24,204	1,921,900						
2,175,423	553,617	220,286	221,529	17,686,837						
13,484,684	3,988,167	1,566,882	1,563,871	124,127,802						
38,336	14,248	6,224	5,940	486,148						
29,168	7,424	3,048	2,970	243,754						
14,584	3,712	1,482	1,483	119,717						
24,168	7,424	2,918	2,970	233,142						
1,740,746	456,226	173,644	182,653	14,168,297						
1,67,388,706 960 47,844,825 288,123,760 19,140,681 3,659,805,966										



INSTITUTO FEDERAL ELECTORAL

ESTRUCTURA OCUPACIONAL 2013

ASIGNACIONES POR CONCEPTOS PRESUPUESTARIOS PERSONALES				
CODIGO ASISTE	POR ASISTE	SIGUIOS	SERIE PARA ANCLAR PARA EL EJERCIO	TOTAL
980,066	226,170	4,332,048	90,310	52,965,402
44,038	10,064	2,038	4,029	2,217,100
42,038	96,188	1,254,546	34,483	19,668,132
217,388	48,716	11,822	19,905	6,168,453
7,040,320	1,639,938	449,616	652,987	100,277,318
1,563,767	357,700	96,048	142,190	14,278,111
50,471	11,528	2,038	4,611	2,241,322
31,324	7,154	2,038	2,862	1,046,282
184,038	42,030	11,822	16,816	6,411,985
136,057	31,071	8,384	12,483	4,244,372
2,780,234	623,494	203,686	248,484	46,382,759
0	0	691	0	1,129,627
0	0	980	0	1,423,826
0	0	1,320	0	1,670,670
11,987	2,738	3,896	1,085	3,415,634
0	0	13,685	0	9,089,121
10,725	2,456	36,536	883	18,243,962
722,232	164,928	63,622	65,976	27,019,412
37,722	8,616	74,174	3,445	22,262,516
348,948	78,901	382,310	31,857	82,467,885
90,734	20,607	307,255	8,246	36,269,462
1,741,891	387,716	1,286,332	130,046	167,401,210
10,659,753	2,433,717	842,134	973,245	114,531,639
27,135,684	6,196,822	9,375,800	2,478,323	741,382,040
254,834,400	54,042,747	307,802,530	21,620,024	4,402,289,020

ASIGNACIONES							
NIVEL	NUMERO DE PLAZAS	SUELDO CON FACTIVO	COMPLEMENTO GARANTIZADO	ASIGNACIONES ADICIONALES AL SUeldo	GRATIFICACION DE PRIMERO	DISPENSA	PIENA VACACIONAL
HP22	42	6,462,876	34,919,980		5,953,752		
HP20	3	287,533	1,288,476		270,835		
HP23	23	2,748,502	12,872,132		2,238,203		
HP28	17	1,420,348	3,740,688		708,370		
HP27	648	46,694,240	33,443,466		10,350,881		
HP25	138	1,021,935	383,461		1,306,980		
32	3	328,424	1,570,376		272,524		
30	3	204,425	783,324		134,915		
29	17	1,201,475	4,207,638		753,125		
28	14	887,930	2,682,574		483,702		
27	313	17,816,183	19,281,001		4,822,801		
30C	1	986,840	0		142,027		
30A	2	1,348,866	0		178,830		
28D	2	1,468,584	0		209,766		
28E	6	2,480,234	473,767		425,817		
28A	26	7,958,000	0		1,117,426		
28B	54	16,343,032	23,836		2,218,873		
28A	116	10,446,288	12,482,396		3,071,990		
27C	132	19,080,686	473,818		2,384,055		
27D	1613	68,967,707	3,483,877		4,172,284		
27E	2,183	37,125,670	303,268		3,361,634		
27A	3,079	133,222,522	13,140,964		17,472,900		
25A	1,210	69,901,725	19,300,476		10,720,618		
0	11,889	482,074,290	166,655,070	0	78,475,041	0	0
Asignacións	33,304,286	33,304,286	33,304,286	33,304,286	33,304,286	40,026,026	24,089,572
23,217	3,880,43,886	2,940,185,543			352,383,822		

MONORRATOS

ASIGNACIONES POR CONCEPTOS PRESUPUESTARIOS PERSONALES				
CODIGO ASISTE	POR ASISTE	SIGUIOS	SERIE PARA ANCLAR PARA EL EJERCIO	TOTAL
980,066	226,170	4,332,048	90,310	52,965,402
44,038	10,064	2,038	4,029	2,217,100
42,038	96,188	1,254,546	34,483	19,668,132
217,388	48,716	11,822	19,905	6,168,453
7,040,320	1,639,938	449,616	652,987	100,277,318
1,563,767	357,700	96,048	142,190	14,278,111
50,471	11,528	2,038	4,611	2,241,322
31,324	7,154	2,038	2,862	1,046,282
184,038	42,030	11,822	16,816	6,411,985
136,057	31,071	8,384	12,483	4,244,372
2,780,234	623,494	203,686	248,484	46,382,759
0	0	691	0	1,129,627
0	0	980	0	1,423,826
0	0	1,320	0	1,670,670
11,987	2,738	3,896	1,085	3,415,634
0	0	13,685	0	9,089,121
10,725	2,456	36,536	883	18,243,962
722,232	164,928	63,622	65,976	27,019,412
37,722	8,616	74,174	3,445	22,262,516
348,948	78,901	382,310	31,857	82,467,885
90,734	20,607	307,255	8,246	36,269,462
1,741,891	387,716	1,286,332	130,046	167,401,210
10,659,753	2,433,717	842,134	973,245	114,531,639
27,135,684	6,196,822	9,375,800	2,478,323	741,382,040
254,834,400	54,042,747	307,802,530	21,620,024	4,402,289,020

0 11,889 482,074,290 166,655,070 0 78,475,041 0 0

Asignacións 33,304,286 33,304,286 33,304,286 33,304,286 33,304,286 40,026,026 24,089,572

23,217 3,880,43,886 2,940,185,543 352,383,822 40,026,026 24,089,572

CONCEPTO	IMPORTE	DESCRIPCION
PUESTOS SOCIALES Y MONORRATOS	362,907,481	PUESTOS DE EJERCIO, PUESTOS POR OTROS PUESTOS SOCIALES, OTROS PUESTOS Y COMPLEMENTOS POR SERVICIOS EVENTUALES
MONORRATOS ADICIONALES Y SOCIALES	10,961,160	PIENA VACACIONAL POR AÑOS DE SERVICIOS
OTROS PUESTOS CONTINUO 1000	170,185,323	PUESTOS PARA SERVICIOS PERSONALES
SUMA	543,754,164	

PRESUPUESTO AUTORIZADO 4,944,383,278