



BASES GENERALES DEL ANTEPROYECTO DE PRESUPUESTO PARA EL EJERCICIO FISCAL 2013



CONTENIDO

<i>I. INFORMACIÓN CUALITATIVA DEL ANTEPROYECTO DE PRESUPUESTO DEL INSTITUTO FEDERAL ELECTORAL PARA EL EJERCICIO 2013.....</i>	4
<i>II. COMISIÓN TEMPORAL PARA LA REVISIÓN DE LOS ANTEPROYECTOS DE LAS POLÍTICAS Y PROGRAMAS GENERALES Y DEL PRESUPUESTO DEL INSTITUTO FEDERAL ELECTORAL, AMBOS PARA EL EJERCICIO FISCAL 2013.....</i>	8
II.1 RESUMEN DE ACTIVIDADES RELACIONADAS CON LA ELABORACIÓN DEL ANTEPROYECTO DE PRESUPUESTO	8
<i>III. MARCO JURIDICO INSTITUCIONAL.....</i>	10
III.1 PRINCIPALES USUARIOS Y SERVICIOS INSTITUCIONALES.....	12
<i>IV. MODELO INTEGRAL DE PLANEACIÓN INSTITUCIONAL.....</i>	17
IV.1 PLAN ESTRATÉGICO INSTITUCIONAL 2012-2015.....	19
IV.1.1 MISIÓN.....	19
IV.1.2 VISIÓN	19
IV.1.3 POLÍTICAS GENERALES	19
IV.1.4 PROGRAMAS GENERALES.....	22
IV.1.5 MAPA ESTRATÉGICO INSTITUCIONAL	24
IV.2 PLANEACIÓN TÁCTICA - CARTERA DE PROYECTOS 2013.....	25
IV.3 PLANEACIÓN OPERATIVA.....	28
<i>CAPÍTULO UNO. INFORMACIÓN CUALITATIVA - PLANEACIÓN TÁCTICA Y OPERATIVA</i>	30
111. DIRECCIÓN EJECUTIVA DEL REGISTRO FEDERAL DE ELECTORES	30
121. UNIDAD TÉCNICA DE PLANEACIÓN.....	53
112. DIRECCIÓN EJECUTIVA DE PRERROGATIVAS Y PARTIDOS POLÍTICOS	60
113. DIRECCIÓN EJECUTIVA DE ORGANIZACIÓN ELECTORAL	68
114. DIRECCIÓN EJECUTIVA DEL SERVICIO PROFESIONAL ELECTORAL	79
115. DIRECCIÓN EJECUTIVA DE CAPACITACIÓN ELECTORAL Y EDUCACIÓN CÍVICA	85

INSTITUTO FEDERAL ELECTORAL

BASES GENERALES DEL ANTEPROYECTO DE PRESUPUESTO 2013

116. DIRECCIÓN EJECUTIVA DE ADMINISTRACIÓN	93
120. UNIDAD DE FISCALIZACIÓN DE LOS RECURSOS DE LOS PARTIDOS POLÍTICOS	99
104. COORDINACIÓN NACIONAL DE COMUNICACIÓN SOCIAL	105
105. COORDINACIÓN DE ASUNTOS INTERNACIONALES	109
106. DIRECCIÓN DEL SECRETARIADO.....	113
108. DIRECCIÓN JURÍDICA.....	118
109. UNIDAD DE SERVICIOS DE INFORMÁTICA	121
110. CENTRO PARA EL DESARROLLO DEMOCRÁTICO.....	125
118. UNIDAD TÉCNICA DE SERVICIOS DE INFORMACIÓN Y DOCUMENTACIÓN.....	129
<i>CAPÍTULO DOS. INFORMACIÓN CUANTITATIVA</i>	<i>134</i>

I. INFORMACIÓN CUALITATIVA DEL ANTEPROYECTO DE PRESUPUESTO DEL INSTITUTO FEDERAL ELECTORAL PARA EL EJERCICIO 2013

CONSIDERACIONES GENERALES

El presupuesto del IFE siempre se ha comportado de manera cíclica. Como organismo constitucional autónomo del estado mexicano, encargado de organizar las elecciones para renovar a los poderes ejecutivo y legislativo del país, cada año electoral su presupuesto resulta ser más alto que en los otros años. El electoral es un año de ejecución de actividades. En año pre electoral su presupuesto disminuye puesto que, aunque debe realizar varias tareas encaminadas a organizar el proceso electoral federal, los gastos más fuertes se realizan durante el año siguiente. El pre electoral es un año de planeación de actividades y sólo en su tramo final, a partir del mes de octubre, se entra de lleno en el proceso electoral. Finalmente, el año post electoral es el que históricamente requiere menos presupuesto para que el instituto cumpla con sus funciones. Se caracteriza por ser un año de evaluación de actividades después de la celebración de elecciones, con vista a perfeccionar los procedimientos y eficientar el uso de recursos para el próximo proceso electoral.

El 2013 es un año post electoral en el que el Instituto se propone realizar varias actividades encaminadas a preparar las condiciones con el fin de organizar la próxima renovación de los poderes legislativo y ejecutivo, optimizando la utilización de recursos, mejorando los procesos internos, y creando las condiciones adecuadas para que los ciudadanos puedan ejercer sus derechos político-electorales de manera efectiva y auténtica.

Sin embargo, de manera ordinaria, es decir, independientemente del perfil del año que enfrente, el IFE debe realizar las siguientes actividades fundamentales:

- **Administración del Registro Federal de Electores.** Por mandato de ley, se debe actualizar y depurar de manera permanente el Padrón Electoral y, en consecuencia expedir la credencial para votar. Para 2013 además, por acuerdo del Consejo General, se tendrá un nuevo modelo de credencial.
- **Administración de los tiempos del Estado en Radio y TV para fines electorales.** El IFE realiza esta actividad de manera permanente y de modo más intenso durante los procesos electorales federales como en los procesos electorales locales, lo que ocurrirá el próximo año en 14 entidades federativas.
- **Administración de Justicia en Materia Electoral.** Atención de los Procedimientos Ordinarios y Especiales Sancionadores (particularmente en los asuntos relacionados con la violación al Modelo de Comunicación Político-Electoral), además del desahogo de los procedimientos administrativos en materia de fiscalización.

INSTITUTO FEDERAL ELECTORAL

BASES GENERALES DEL ANTEPROYECTO DE PRESUPUESTO 2013

- **Educación Cívica.** Función permanente de la institución, centrada, entre otras actividades, en la elaboración y difusión de diversos materiales y foros de análisis y divulgación de temas relevantes para la formación de ciudadanía.
- **Fiscalización de recursos de los partidos políticos.** La fiscalización de los recursos es una actividad permanente que se realiza a través de la revisión de los informes de ingreso y gastos anuales y por el desahogo de auditorías específicas así como de quejas en materia de fiscalización, adicionalmente durante los procesos electorales la fiscalización se intensifica con la revisión de los informes de gasto de campaña. Para el 2013, a pesar de ser un año post-electoral deberán desahogarse y dictaminar todos los informes de gasto de las campañas presidenciales, de senadores y de diputados realizadas en 2012.

Para 2013, además de las actividades ordinarias programadas, el IFE desarrollará las siguientes actividades prioritarias:

1. **Programa de renovación de las credenciales 09.** Por mandato de ley las credenciales para votar con fotografía tienen una vigencia de 10 años, lo que permite tener un padrón electoral y un listado nominal actualizados y confiables. En 2013 caducará la vigencia de un número muy importante de credenciales con terminación 09. El Instituto calcula que se trata de alrededor de 11 millones de credenciales en esa circunstancia, a las cuales se suman entre 2 y 3 millones de micas adicionales que son renovadas permanentemente por extravíos y cambios de situación registral, lo que supone uno de los procesos de renovación de credenciales más intensos en los últimos años.
2. **Lanzamiento del nuevo modelo de Credencial para Votar.** El nuevo modelo de credencial tiene medidas de seguridad que lo fortalecen como documento de identidad ciudadana y lo vuelven un instrumento prácticamente infalsificable. Lo anterior coincide con la renovación del contrato de producción de credenciales mediante una licitación pública internacional que debe realizarse en los próximos meses.
3. **Nueva tecnología multibiométrica para reforzar la seguridad de la Credencial para Votar.** Desde este año el registro de ciudadanos en el Padrón Electoral supone la captura de diez huellas dactilares con la finalidad de facilitar las tareas de depuración del padrón y localización de duplicados. Sin embargo, es necesario fortalecer la estructura informática que permita el adecuado procesamiento de datos para realizar los cruces de información y de identificación de eventuales duplicados. Ello, también fortalecerá la seguridad de la credencial para votar como un instrumento infalsificable.
4. **Redistribución.** Con la información del Censo de Población de 2010, por mandato de ley, el IFE realizará una nueva delimitación de los 300 distritos electorales en los que se divide el mapa de la República

mexicana. Dados los flujos migratorios naturales en cualquier población, es fundamental cumplir con esta tarea para garantizar el principio democrático de una persona un voto. Con la nueva distritación que el IFE determine en el 2013, los ciudadanos mexicanos tendrán una representación política más proporcional y precisa en relación con su tamaño poblacional.

5. **Modernización de los módulos de atención ciudadana.** Los módulos de atención ciudadana son el principal vínculo del Instituto con los ciudadanos. Como tales, deben implementar procedimientos y mecanismos de atención más eficientes y modernos que permitan atender al mayor número de personas en el menor tiempo posible. En todo momento, deben mantener una calidad de atención homogénea en todo el territorio.
6. **Modernización del sistema de Radio y TV (transferencia a sistema digital) (monitoreo y transmisión).** Debido a que por mandato legal en poco tiempo las estaciones de radio y canales de televisión de todo el país transitarán por completo de un sistema analógico a uno digital, el Instituto debe actualizar y modernizar su sistema de monitoreo para cumplir con el cometido de verificar la difusión de promocionales dentro de los tiempos que le corresponden al Estado en los medios de comunicación electrónicos. No hacerlo implicaría la pronta obsolescencia de la sofisticada infraestructura que se ha construido con motivo de esa atribución derivada de la reforma 2007-2008.
7. **Procesamiento de solicitudes de registro de nuevos partidos políticos.** Después de cada elección presidencial, las organizaciones de ciudadanos pueden solicitar al IFE su registro como nuevos partidos políticos. El Instituto debe atender dichas solicitudes y verificar que cumplan con los requisitos determinados por la ley, certificando todas y cada una de las asambleas estatales o distritales que dichas organizaciones decidan realizar, para después otorgarles o no el registro como nuevos partidos políticos nacionales, con derechos y obligaciones.
8. **Coadyuvar en la organización de 14 elecciones locales.** El IFE debe apoyar la organización de todos los procesos electorales locales en dos aspectos fundamentales: brindar un padrón electoral y listado nominal actualizados a las autoridades electorales locales, y administrar los tiempos en radio y televisión que les correspondan a dichas autoridades, así como a los partidos contendientes en dichas elecciones.
9. **Programa Nacional de Educación Cívica.** Una de las funciones fundamentales del IFE consiste en promover una cultura política democrática entre la población mexicana. Más allá de sus actividades permanentes, el año 2013, de acuerdo con la ruta crítica trazada en el Estrategia Nacional de Educación Cívica, es particularmente relevante para la tarea de “construcción de ciudadanía” y de “promoción de los valores democráticos”. No se trata sólo de una obligación constitucional, sino de un elemento primordial

INSTITUTO FEDERAL ELECTORAL

BASES GENERALES DEL ANTEPROYECTO DE PRESUPUESTO 2013

para asegurar la permanencia de cualquier régimen democrático. Los programas de educación cívica buscan difundir los valores democráticos y aportar herramientas a los ciudadanos para que puedan ejercer a cabalidad sus derechos político-electorales.

10. **Programa de inversión en el patrimonio inmobiliario.** Anualmente, el IFE gasta más de 250 millones de pesos en rentas de inmuebles para sus oficinas a nivel nacional. El programa de inversión inmobiliaria busca reducir y racionalizar ese gasto permanente a través de la adquisición de terrenos para la construcción de oficinas y de inmuebles, con lo que, además, se incrementa el patrimonio de la Institución y del Estado mexicano.

Las diez actividades prioritarias del IFE en 2013 justifican el monto presupuestal que se solicita a la Cámara de Diputados. La construcción del presupuesto 2013 se realizó a través de un buen número de reuniones en las que las áreas del Instituto debieron justificar uno a uno los proyectos que se propusieron realizar el próximo año. Varias solicitudes presupuestales fueron ajustadas y otros proyectos se cancelaron con el fin de ofrecer un proyecto presupuestal institucional que fuera austero y racional.

Este ejercicio de contención en el aumento del presupuesto institucional se ve claramente reflejado en una política que asumieron los Consejeros Electorales: el crecimiento en la plantilla de trabajadores del IFE es igual a cero. Esto implica que no se crearán plazas nuevas ni se incrementarán las prestaciones del personal de honorarios para 2013. A pesar de las necesidades planteadas por distintas áreas del Instituto, se decidió no realizar ninguna modificación a la estructura del personal hasta que no se tengan los resultados de un “estudio de la estructura institucional”, con información objetiva sobre las necesidades de cada área en términos de plantilla, plazas, funciones y remuneraciones. Dicho estudio se realizará durante el primer semestre de 2013 y sus resultados guiarán la toma de decisiones a partir de 2014.

Otra política institucional importante, en ese sentido, consiste en congelar las plazas que se encuentren desocupadas y las que se desocupen en tanto no se concluya el “estudio de la estructura institucional” mencionado en el párrafo anterior. Los recursos asociados a esas plazas se destinarán directamente para alimentar el Fondo de Pasivo Laboral del Instituto (que sirve para liquidar al personal que deja de trabajar en el IFE). Esta política marca una diferencia frente a años anteriores, puesto que por primera vez no se solicitarán recursos adicionales para cubrir el pasivo laboral. Mediante esta política se adopta como medida de austeridad que todas las áreas del IFE cumplan con sus proyectos y metas con el personal que cuenten durante el año. Las únicas excepciones a esta política las constituyen las plazas del Servicio Profesional Electoral, que se rigen por un régimen especial en el que las vacantes se ocupan mediante los procedimientos establecidos en su Estatuto, así como aquellos casos excepcionales para la operación institucional que estén plenamente justificados.

II. COMISIÓN TEMPORAL PARA LA REVISIÓN DE LOS ANTEPROYECTOS DE LAS POLÍTICAS Y PROGRAMAS GENERALES Y DEL PRESUPUESTO DEL INSTITUTO FEDERAL ELECTORAL, AMBOS PARA EL EJERCICIO FISCAL 2013

II.1 RESUMEN DE ACTIVIDADES RELACIONADAS CON LA ELABORACIÓN DEL ANTEPROYECTO DE PRESUPUESTO

AGOSTO

- El día 27 se celebró la sesión de instalación, en la cual se aprobó el programa de trabajo y se presentaron los proyectos de Acuerdo del Consejo General del Instituto Federal Electoral por el que se modifican los Lineamientos para la elaboración del Anteproyecto de Presupuesto y el Modelo Integral de Planeación Institucional.
- El día 30 los proyectos de acuerdo referidos, fueron presentados y aprobados por el Consejo General en sesión ordinaria.
- Las actualizaciones impulsadas por la Comisión de los Lineamientos para la elaboración del Anteproyecto de Presupuesto y el Modelo Integral de Planeación, representaron en la práctica mejoras al proceso de Planeación, Programación y Presupuestación para el año 2013 y guiaron la gestión de la Comisión.

SEPTIEMBRE

- El martes 4 se celebró una reunión de trabajo con los representantes de los partidos políticos en su calidad de integrantes del Comisión, en la cual la Unidad Técnica de Planeación explicó con mayor detalle en que consistía la actualización del Modelo Integral de Planeación Institucional.
- El viernes 7 en sesión de trabajo de la Junta General Ejecutiva y con la presencia del Presidente de la Comisión, se dio inicio formal al proceso de Planeación, Programación y Presupuestación para el año 2013, en la cual se informó sobre las directrices generales que se deberían de observar por las unidades responsables y se hizo entrega del Manual de Planeación, Programación y Presupuestación 2013, así como del techo del presupuesto base para el año 2013.

INSTITUTO FEDERAL ELECTORAL

BASES GENERALES DEL ANTEPROYECTO DE PRESUPUESTO 2013

- Es relevante mencionar, que como parte del Manual de Planeación, Programación y Presupuestación 2013, se incluyó una propuesta inicial de Políticas Generales que las unidades responsables debían de observar para la elaboración de su anteproyecto de presupuesto.
- Del 10 al 18 de septiembre la Dirección Ejecutiva de Administración y la Unidad Técnica de Planeación se reunieron con cada una de las Direcciones Ejecutivas y Unidades Técnicas para explicar con detalle las modificaciones del proceso de Planeación, Programación y Presupuestación 2013, y se distribuyó la metodología y formatos para la elaboración de sus objetivos operativos anuales, indicadores y propuesta de iniciativas.
- El 14 de septiembre, se habilitó un micro sitio en la Intranet del Instituto en el cual se colocó todo el material relacionado con el proceso de Planeación, Programación y Presupuestación 2013, hecho inédito que redituó que las unidades responsables y cualquier empleado del Instituto pudieran acceder a este material.
- El jueves 27 en sesión del grupo de trabajo permanente de Vocales Ejecutivos Locales del Comité de Planeación, se presentó la modificación al proceso de Planeación, Programación y Presupuestación 2013, así como la actualización al Modelo Integral de Planeación Institucional.
- El viernes 28 las unidades responsables de oficinas centrales entregaron a la Unidad Técnica de Planeación sus propuestas de iniciativas para 2013.

OCTUBRE

- El 10, 15, 18, 19 y 31 se celebraron reuniones de trabajo entre los integrantes de la Comisión y los titulares de la Dirección Ejecutiva de Administración, Secretaría Ejecutiva y la Unidad de Técnica de Planeación para analizar las cifras generales del anteproyecto de presupuesto 2013.
- Del 22 al 30 de octubre se realizaron reuniones de trabajo a las que asistieron los integrantes de la Comisión, el Secretario Ejecutivo y el Director Ejecutivo de la Dirección de Administración para analizar las propuestas de iniciativas de la Dirección Ejecutiva del Registro Federal de Electores, Dirección Ejecutiva de Prerrogativas y Partidos Políticos, Dirección Ejecutiva de Administración, Dirección Ejecutiva de Organización Electoral, Dirección Ejecutiva de Capacitación Electoral, Unidad de Servicios de Informática y la Unidad Técnica de Planeación. Cabe señalar que también estuvieron presentes los titulares de éstas áreas.

INSTITUTO FEDERAL ELECTORAL

BASES GENERALES DEL ANTEPROYECTO DE PRESUPUESTO 2013

- El 11 y 15 se desarrollaron reuniones de trabajo entre los Consejeros Electorales integrantes de la Comisión y el Titular de la Unidad de Planeación para la revisión, análisis y elaboración de la propuesta final de las Políticas Generales, Programas Generales y Proyectos Estratégicos para el periodo 2013 a 2015.
- El 31 en sesión extraordinaria de la Comisión se presentó la propuesta final de Políticas Generales, Programas Generales y Proyectos Estratégicos para el periodo 2013 a 2015.

NOVIEMBRE

- El día 1 la Secretaría Ejecutiva informó a las Direcciones Ejecutivas y Unidades Técnicas, el techo presupuestal asignado a sus iniciativas, el cual fue el resultado del análisis realizado durante el mes de octubre.
- El 14 se aprobaron las Políticas Generales, Programas Generales y Proyectos Estratégicos para el periodo de 2013 a 2015 por el Consejo General, elementos fundamentales para la elaboración del anteproyecto de presupuesto para el año 2013.
- El 14 y 19 los integrantes de la Comisión, el Secretario Ejecutivo y el Titular de la Unidad de Planeación desarrollaron reuniones de trabajo para revisar los avances y cifras generales del anteproyecto de presupuesto 2013.
- 22 de noviembre en reunión de trabajo de la Comisión con partidos políticos se presentaron las cifras generales del presupuesto 2013.

III. MARCO JURÍDICO INSTITUCIONAL

El artículo 41, párrafo segundo, base V, de la Constitución Política de los Estados Unidos Mexicanos, establece que el Instituto Federal Electoral es un organismo público autónomo, dotado de personalidad jurídica y patrimonio propios, en cuya integración participan el Poder Legislativo, los Partidos Políticos Nacionales y los ciudadanos, que tiene la función estatal de organizar las elecciones federales, y en el ejercicio de esta atribución se rige conforme a los principios de objetividad, certeza, legalidad, independencia e imparcialidad.

De la misma manera señala que será autoridad en la materia, independiente en sus decisiones y funcionamiento y profesional en su desempeño; contará en su estructura con órganos de dirección, ejecutivos, técnicos y de

INSTITUTO FEDERAL ELECTORAL

BASES GENERALES DEL ANTEPROYECTO DE PRESUPUESTO 2013

vigilancia. El Consejo General será su órgano superior de dirección y se integrará por un consejero Presidente y ocho consejeros electorales, y concurrirán, con voz pero sin voto, los consejeros del Poder Legislativo, los representantes de los partidos políticos y un Secretario Ejecutivo; la ley determinará las reglas para la organización y funcionamiento de los órganos, así como las relaciones de mando entre éstos. Los órganos ejecutivos y técnicos dispondrán del personal calificado necesario para prestar el servicio profesional electoral. Una Contraloría General tendrá a su cargo, con autonomía técnica y de gestión, la fiscalización de todos los ingresos y egresos del Instituto. Las disposiciones de la ley electoral y del Estatuto que con base en ella apruebe el Consejo General, regirán las relaciones de trabajo con los servidores del organismo público. Los órganos de vigilancia del padrón electoral se integrarán mayoritariamente por representantes de los partidos políticos nacionales. Las mesas directivas de casilla estarán integradas por ciudadanos.

El mismo artículo, en su párrafo segundo, base III, Apartado A, determina que el Instituto Federal Electoral será autoridad única para la administración del tiempo que corresponda al Estado en radio y televisión destinado a sus propios fines y al ejercicio del derecho de los partidos políticos nacionales.

De igual forma, en el apartado B del citado artículo 41, establece que para fines electorales en las entidades federativas, el Instituto Federal Electoral administrará los tiempos que correspondan al Estado en radio y televisión en las estaciones y canales de cobertura en la entidad de que se trate.

El Código Federal de Instituciones y Procedimientos Electorales (COFIPE), base legal de las actuaciones del Instituto para el cumplimiento de sus obligaciones constitucionales, establece en los artículos 105 y 106 sus fines y naturaleza jurídica, señalando al efecto que será independiente en sus decisiones y funcionamiento y se regirá por las disposiciones constitucionales relativas y las establecidas en el propio Código.

En específico el artículo 105 establece como fines del Instituto Federal Electoral: contribuir al desarrollo de la vida democrática; preservar el fortalecimiento del régimen de partidos políticos; integrar el Registro Federal de Electores; asegurar a los ciudadanos el ejercicio de los derechos político-electorales y vigilar el cumplimiento de sus obligaciones; garantizar la celebración periódica y pacífica de las elecciones para renovar a los integrantes de los Poderes Legislativo y Ejecutivo de la Unión; velar por la autenticidad y efectividad del sufragio; llevar a cabo la promoción del voto y coadyuvar a la difusión de la educación cívica y la cultura democrática, y fungir como autoridad única para la administración del tiempo que corresponda al Estado en radio y televisión destinado a los

objetivos propios del Instituto, a los de otras autoridades electorales y a garantizar el ejercicio de los derechos que la Constitución otorga a los partidos políticos en la materia.

De manera adicional al gasto de operación requerido por el Instituto Federal Electoral para llevar a cabo las atribuciones y actividades que la Constitución Política de los Estados Unidos Mexicanos y el Código Federal de Instituciones y Procedimientos Electorales le confieren, el Instituto Federal Electoral por mandato constitucional y del propio código electoral, debe incluir en su presupuesto de egresos para cada ejercicio fiscal, el correspondiente al financiamiento público para los partidos políticos que mantengan su registro después de cada elección, el cual se compondrá de las ministraciones destinadas al sostenimiento de sus actividades ordinarias permanentes, las tendientes a la obtención del voto durante los procesos electorales y las de carácter específico, de conformidad al artículo 41, párrafo segundo, base II de la propia Constitución y los artículos 77 y 78 del Código Federal de Instituciones y Procedimientos Electorales.

III.1 PRINCIPALES USUARIOS Y SERVICIOS INSTITUCIONALES

El Instituto Federal Electoral, tiene a su cargo en forma integral y directa todas las actividades relacionadas con la preparación, organización, conducción y vigilancia de los procesos electorales federales, así como aquellas que resultan consecuentes con los fines que la ley le fija.

Entre los principales servicios que ofrece el Instituto, se encuentran los siguientes:

- Integrar y actualizar el Registro Federal de Electores.
- Poner a disposición de los ciudadanos los medios para consulta electrónica de su inscripción en el padrón electoral y en las correspondientes listas nominales, conforme a los procedimientos que determine la Dirección Ejecutiva del Registro Federal de Electores.
- Poner a disposición de la sociedad módulos de atención ciudadana.
- Otorgar a los partidos políticos acceso en forma permanente a la base de datos del padrón electoral y las listas nominales, exclusivamente para su revisión.
- Expedir la Credencial para Votar con fotografía.
- Delimitar y revisar periódicamente la geografía electoral.
- Registrar a los partidos y agrupaciones políticas nacionales.

INSTITUTO FEDERAL ELECTORAL

BASES GENERALES DEL ANTEPROYECTO DE PRESUPUESTO 2013

- Atender los asuntos relativos a los derechos y prerrogativas de los partidos y agrupaciones políticas nacionales.
- Determinar los topes de gasto de precampaña por precandidato y tipo de elección para la que pretenda ser postulado.
- Registrar las candidaturas a cargos de elección federal.
- Diseñar, imprimir y distribuir los materiales y documentos electorales.
- Organizar periódicamente las elecciones federales, y en su caso, las de las entidades federativas que así lo soliciten.
- Formular los estudios en los que se establezcan las condiciones, costos y plazos para que el Instituto Federal Electoral asuma la organización de procesos electorales locales, formulando el proyecto de convenio correspondiente que, en su caso, deberá ser aprobado por el Consejo General con al menos seis meses de anticipación al inicio del proceso electoral local de que se trate, lo anterior a solicitud de las autoridades competentes en las entidades federativas.
- Seleccionar y capacitar a los funcionarios de mesas directivas de casilla.
- Regular la observación electoral, las encuestas y sondeos de opinión.
- Computar los resultados electorales.
- Realizar, a través de los Consejos Distritales del Instituto, el recuento de votos en la totalidad de las casillas, cuando exista indicio de que la diferencia entre el candidato presunto ganador de la elección en el distrito y el que haya obtenido el segundo lugar en votación es igual o menor a un punto porcentual, y al inicio de la sesión exista petición expresa del representante del partido que postuló al segundo de los candidatos antes señalados, o bien, cuando al término del cómputo se establece que la diferencia entre el candidato presuntamente ganador y el ubicado en segundo lugar es igual o menor a un punto porcentual, y existe la petición expresa antes referida.
- Declarar la validez y otorgar las constancias en la elección de diputados y senadores.
- Diseñar e instrumentar programas permanentes de educación cívica.
- Brindar capacitación electoral en el ámbito internacional.
- Promover el conocimiento sobre la cultura democrática y la importancia de la participación de la sociedad en la vida democrática del país.
- Disponer el alcance y ordenar la operación e instrumentación de monitoreos para verificar el cumplimiento de las pautas de transmisión, así como de las normas aplicables respecto de la propaganda política y electoral que se difunda por radio y televisión.

INSTITUTO FEDERAL ELECTORAL

BASES GENERALES DEL ANTEPROYECTO DE PRESUPUESTO 2013

- Emitir las reglas a las que se sujetarán las campañas de promoción del voto que realicen otras organizaciones ciudadanas.
- Recibir los informes mensuales que rindan las organizaciones de ciudadanos que pretendan obtener su registro como partidos políticos, sobre el origen y destino de los recursos que obtengan para el desarrollo de sus actividades tendentes a la obtención del registro legal.
- Garantizar el acceso de toda persona a la información de los partidos políticos, mediante la presentación de solicitudes específicas.
- Requerir a los partidos políticos para que proporcionen en forma directa a los ciudadanos la información que tenga el carácter de pública y no obre en los archivos del Instituto.
- Distribuir entre los partidos políticos nacionales, durante el periodo de precampaña federal y hasta la conclusión de las mismas, en conjunto, 18 minutos en cada estación de radio y canal de televisión.
- Distribuir para fines propios y de otras autoridades electorales 30 minutos en cada estación de radio y canal de televisión, durante el periodo de precampaña.
- Distribuir entre los partidos políticos nacionales, durante el periodo de campaña federal y hasta la conclusión de la misma, en conjunto, 41 minutos en cada estación de radio y canal de televisión.
- Distribuir para fines propios y de otras autoridades electorales 7 minutos en cada estación de radio y canal de televisión, durante el periodo de campaña.
- Elaborar las pautas para la transmisión de los mensajes de campaña de los partidos políticos.
- Asignar a los partidos políticos, por conducto de las autoridades electorales administrativas correspondientes, 15 minutos diarios en cada estación de radio y canal de televisión para la difusión de mensajes de campaña en procesos electorales locales con jornadas comiciales coincidentes con la federal.
- Aprobar las propuestas de pautas que formulen las autoridades electorales administrativas correspondientes para la difusión de mensajes de campaña en procesos electorales locales con jornadas comiciales coincidentes con la federal.
- Elaborar el catálogo y mapa de coberturas de todas las estaciones de radio y canales de televisión, así como su alcance efectivo.
- Elaborar el listado de estaciones de radio y canales de televisión que participarán en la cobertura de las elecciones locales.
- Poner a disposición de las autoridades electorales administrativas en las entidades federativas cuya jornada comicial tenga lugar en mes o año distinto al que corresponde a los procesos electorales

INSTITUTO FEDERAL ELECTORAL

BASES GENERALES DEL ANTEPROYECTO DE PRESUPUESTO 2013

federales, 12 minutos diarios en cada estación de radio y canal de televisión para la difusión de los mensajes de precampaña local.

- Aprobar las propuestas de pautas que formulen las autoridades electorales administrativas correspondientes para la difusión de mensajes de precampaña en procesos electorales locales cuya jornada comicial tenga lugar en mes o año distinto al que corresponde a los procesos electorales federales.
- Distribuir para fines propios y de otras autoridades electorales 36 minutos en cada estación de radio y canal de televisión, durante el periodo de precampaña en procesos electorales locales cuya jornada comicial tenga lugar en mes o año distinto al que corresponde a los procesos electorales federales.
- Poner a disposición de las autoridades electorales administrativas en las entidades federativas cuya jornada comicial tenga lugar en mes o año distinto al que corresponde a los procesos electorales federales, 18 minutos diarios en cada estación de radio y canal de televisión para la difusión de los mensajes de campaña local.
- Aprobar las propuestas de pautas que formulen las autoridades electorales administrativas correspondientes para la difusión de mensajes de campaña en procesos electorales locales cuya jornada comicial tenga lugar en mes o año distinto al que corresponde a los procesos electorales federales.
- Distribuir para fines propios y de otras autoridades electorales 30 minutos en cada estación de radio y canal de televisión, durante el periodo de campaña en procesos electorales locales cuya jornada comicial tenga lugar en mes o año distinto al que corresponde a los procesos electorales federales.
- Expedir las pautas para la transmisión de sus respectivos mensajes de comunicación social y aprobar aquellas que para tal efecto formulen otras autoridades electorales, durante los tiempos de precampaña y campaña, tanto federal como local.
- Asignar a los partidos políticos, fuera de los periodos de precampaña y campaña electorales federales, el 50% del tiempo asignado al Instituto en radio y televisión.
- Aprobar semestralmente las pautas de transmisión de los programas y mensajes de los partidos políticos fuera de los periodos de precampaña y campaña electorales federales.
- Asignar para fines propios y de otras autoridades electorales, fuera de los periodos de precampaña y campaña electorales federales, el 50% del tiempo asignado al Instituto en radio y televisión.
- Aprobar trimestralmente las pautas de transmisión de sus propios mensajes y de otras autoridades electorales, fuera de los periodos de precampaña y campaña electorales federales.

INSTITUTO FEDERAL ELECTORAL

BASES GENERALES DEL ANTEPROYECTO DE PRESUPUESTO 2013

- Verificar, en forma directa, el cumplimiento de las pautas de transmisión, así como el cumplimiento de las normas aplicables respecto de la propaganda electoral que se difunda por radio y televisión.
- Realizar los monitoreos de las transmisiones sobre las precampañas y campañas electorales en los programas en radio y televisión que difundan noticias.
- Hacer públicos los resultados de los monitoreos de las transmisiones sobre las precampañas y campañas electorales en los programas en radio y televisión que difundan noticias, por lo menos cada quince días, a través de los tiempos destinados a la comunicación social del Instituto Federal Electoral y en los demás medios informativos que determine el propio Consejo.
- Recibir a través de la Unidad de Fiscalización de los Recursos de los Partidos Políticos los informes trimestrales de avance del ejercicio de parte de los partidos políticos.
- Abrir, previo acuerdo del Consejo General, procesos extraordinarios de fiscalización, con plazos diferentes a los establecidos por las disposiciones legales aplicables.
- Determinar en el presupuesto anual de egresos del propio Instituto la partida destinada a cubrir el costo de la franquicia postal de los partidos políticos; en años no electorales el monto total será equivalente al dos por ciento del financiamiento público para actividades ordinarias; en años electorales equivaldrá al cuatro por ciento.
- Disponer lo necesario en su presupuesto anual para cubrir el costo de las franquicias telegráficas correspondientes a los comités nacionales de cada partido político.
- Disponer lo necesario para que sean adjudicados a la Federación los recursos y bienes remanentes de los partidos políticos nacionales que pierdan su registro legal.
- Recibir de cada partido político los informes de ingresos y gastos de cada precandidato y determinar si ha rebasado o no los topes de campaña establecidos por el Consejo General.
- Resolver, a través de las juntas y consejos distritales del Instituto en cada distrito electoral, las quejas motivadas por la propaganda impresa de los partidos políticos y candidatos.
- Resolver, a través de las juntas o consejos locales, los recursos de revisión que se interpongan en contra de las resoluciones de las juntas y consejos distritales al resolver el procedimiento especial sancionador.
- Tramitar y resolver los procedimientos sancionadores ordinarios que se inicien a instancia de parte o de oficio por la comisión de conductas infractoras a la normatividad electoral. Tramitar y resolver los procedimientos especial sancionadores cuando se denuncie la comisión de conductas que: violen lo

INSTITUTO FEDERAL ELECTORAL

BASES GENERALES DEL ANTEPROYECTO DE PRESUPUESTO 2013

establecido en el párrafo segundo de la Base III del artículo 41 o en el séptimo párrafo del artículo 134 de la Constitución; contravengan las normas sobre propaganda política o electoral establecidas para los partidos políticos; o constituyan actos anticipados de precampaña o campaña.

- Ejercer la facultad de atracción para resolver el procedimiento sancionador cuando la conducta denunciada constituya una infracción generalizada o revista gravedad.

Tomando en cuenta todo lo anterior, se desprende que el Instituto no sólo brinda servicios a aquellos individuos que tienen la calidad de ciudadanos, según lo establecido por la propia Constitución Política de los Estados Unidos Mexicanos, sino a la sociedad en general, porque la participación en el desarrollo de la vida y cultura en un Estado democrático de derecho, como México, no sólo corresponde a los ciudadanos, sino a todos quienes lo integran, a la sociedad mexicana en general sin distinción de origen étnico, género, edad, salud, religión, condición económica o estado civil.

A manera ejemplificativa, más no limitativa, el Instituto Federal Electoral brinda servicios a distintos grupos sociales:

- Ciudadanos mexicanos.
- Niños y jóvenes menores de 18 años.
- Partidos políticos.
- Asociaciones civiles.
- Organizaciones no gubernamentales.
- Institutos estatales electorales.
- Mexicanos residentes en el extranjero.
- Grupos indígenas.
- Asociaciones políticas nacionales.
- Asociaciones de observadores electorales.
- Instituciones académicas.
- La comunidad internacional.

IV. MODELO INTEGRAL DE PLANEACIÓN INSTITUCIONAL

El 30 de agosto de 2012 el Consejo General a través del acuerdo CG615/2012 aprobó modificaciones al *Modelo Integral de Planeación Institucional*, que están orientadas a implementar mejores prácticas y lograr una mejor alineación entre la planeación y el presupuesto del Instituto, modificando el proceso de planeación, programación y presupuestación, transformándolo en un proceso interactivo que se desarrolla en un mismo periodo de tiempo, que incorpora y en el cual sus componentes interactúan de manera constante para permanecer alineados

El *Modelo Integral de Planeación Institucional*, se integra por tres componentes, el estratégico (representado por el Plan Estratégico Institucional y es de largo plazo), el táctico (representado por la Cartera Institucional de Proyectos y es de mediano plazo) y el operativo (representado por los Objetivos Operativos Anuales y de corto plazo).

Estos componentes interactúan en un esquema causa-efecto, en donde el componente estratégico establece la ruta hacia donde quiere ir el Instituto en un horizonte temporal determinado, además de representar las aspiraciones de la Institución, los componentes táctico y operativo están alineados al componente estratégico y son los medios para ejecutar el Plan Estratégico Institucional, es por ello que a estos componentes se les asignan los recursos presupuestales, a través de los Proyectos Específicos y los Objetivos Operativos Anuales.

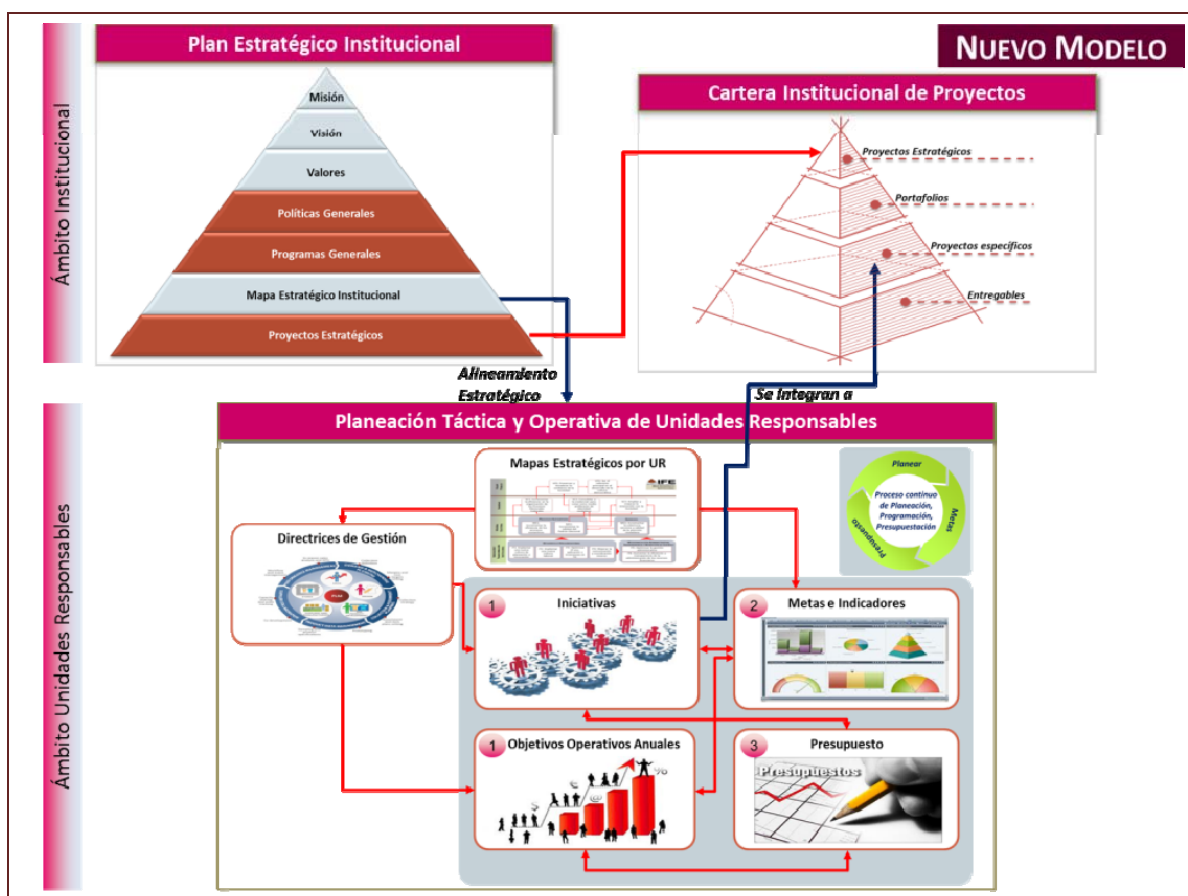

Representación gráfica del Modelo y la forma en que interactúan sus componentes

IV.1 PLAN ESTRATÉGICO INSTITUCIONAL 2012-2015

IV.1.1 MISIÓN

Contribuir al desarrollo de la vida democrática garantizando el ejercicio de los derechos político-electorales de la sociedad a través de la promoción de la cultura democrática y la organización de comicios federales en un marco de certeza, legalidad, independencia, imparcialidad y objetividad.

IV.1.2 VISIÓN

El Instituto Federal Electoral se consolida como un organismo público autónomo moderno, innovador, transparente y eficiente en el que la sociedad cree y deposita plenamente su confianza, que se distingue por proporcionar servicios cada vez más confiables y de mayor calidad a la ciudadanía y ser el principal promotor de la cultura democrática en el país.

IV.1.3 POLÍTICAS GENERALES

1) Fortalecimiento del régimen electoral y de partidos

El Instituto contribuirá con el desarrollo de la vida democrática, fortaleciendo el régimen electoral y de partidos, protegiendo el derecho a constituir nuevos partidos de acuerdo con los procedimientos y requisitos establecidos en la ley, garantizando el ejercicio de sus derechos y el acceso a sus prerrogativas y vigilando el cumplimiento de sus obligaciones, bajo los principios rectores del Instituto. Además, promoverá y velará por las condiciones de equidad en las competencias electorales con particular énfasis en la revisión y supervisión del origen y destino de los recursos de los partidos políticos. Deberá optimizar el Sistema de Administración de los tiempos del Estado para mejorar el funcionamiento del modelo de comunicación política establecido en la Constitución y en el Código Federal de Instituciones y Procedimientos Electorales. Se acentuarán las estrategias de colaboración con institutos estatales electorales en la realización de sus procesos comiciales.

2) Mejora en la calidad de los Procesos Electorales Federales

El Instituto garantizará la celebración periódica y pacífica de las elecciones, fortaleciendo organizacional, técnica y profesionalmente todas las actividades que contribuyan de manera directa a la realización y evaluación de las elecciones federales de 2014-2015. Se obtendrán altos índices de eficiencia, velando en todo momento por la autenticidad y efectividad del sufragio, promoviendo una mayor participación de la ciudadanía en la organización, vigilancia y ejercicio del voto en los comicios, con estricto apego a la ley.

3) Promoción de los valores democráticos y la educación cívica

Como organismo del Estado, el Instituto será el principal promotor de la educación cívica en el país, la cual estará orientada a la construcción de una democracia centrada en fortalecer los derechos políticos de los ciudadanos y los valores centrales de la democracia. Coadyuvará con insumos en el diseño de políticas públicas orientadas a la construcción de ciudadanía en coordinación con diversos actores: autoridades e instituciones de los tres niveles de gobierno, partidos políticos, organizaciones de la sociedad civil, instituciones académicas, entre otros. Además compartirá información y contribuirá en la capacitación e investigación electoral en el ámbito nacional e internacional.

4) Optimización del Padrón Electoral, la Credencial para Votar y la atención ciudadana

El Instituto tendrá como prioridades integrar, actualizar, incrementar la cobertura y la depuración del Padrón Electoral y la lista nominal de electores, para garantizar el derecho al voto de todos los ciudadanos. Con el propósito de fortalecer la equidad y el equilibrio en la representación política, realizará la redistribución electoral que estará vigente para los próximos procesos electorales, así como la depuración y actualización geográfica seccional electoral conforme sea necesario, mediante la utilización de tecnología de punta y el apego a principios aceptados internacionalmente.

Además expedirá credenciales para votar más seguras y confiables, fortaleciendo su carácter de identificación ciudadana, asegurando el resguardo y seguridad de los datos del ciudadano, y generará estrategias para la renovación de aquellas que pierdan su vigencia. Diseñará mecanismos para mejorar y diversificar la atención al ciudadano en la prestación de este servicio.

5) Consolidación de la confianza ciudadana

Se fortalecerán todas aquellas actividades que implican una vinculación con la ciudadanía, el Instituto garantizará el acceso a información oportuna, confiable y socialmente útil facilitando, entre otras cosas, el escrutinio público de su gestión. Además buscará acercarse a otras instituciones para, con pleno respeto a sus principios constitucionales, facilitar el cumplimiento de sus fines.

El quehacer institucional estará orientado a la creación de valor público; el cual tiene dos aspectos: el objetivo, que comprende servicios que benefician a la sociedad en general, y el subjetivo, que son actitudes hacia la autoridad y las instituciones electorales necesarias para promover el ejercicio de los derechos ciudadanos de forma libre e informada.

6) Innovación institucional para eficientar la asignación y el ejercicio de los recursos

Los ejes de la transformación institucional serán la consolidación del modelo de planeación, seguimiento y evaluación, así como la modernización e innovación organizacional, en un esquema de eficiencia, austeridad y racionalidad en el uso de los recursos.

El Instituto tendrá un nuevo modelo organizacional con estructuras modernas y eficientes que cuenten con mecanismos que mejoren la comunicación y coordinación institucional de manera horizontal y vertical. El modelo promoverá una integración y colaboración más eficiente entre las áreas del Instituto, que evite duplicación de funciones, facilite la realización de las actividades cotidianas y optimice el uso de los recursos humanos, materiales y patrimoniales de la Institución, emprendiendo estrategias y acciones para contar con espacios físicos adecuados para el correcto desarrollo de sus funciones y servicios, siempre en una perspectiva de corto, mediano y largo plazo.

Las actividades institucionales estarán guiadas por un esquema ordenado y cíclico que contribuya en la definición, organización, planeación, presupuestación, ejecución, seguimiento y evaluación de los diversos procesos, proyectos y acciones que tienen la finalidad de materializar la misión y visión del Instituto.

7) Apuntalamiento de la perspectiva de género y no discriminación

El instituto sistematizará y consolidará las estrategias, programas y proyectos en la materia, utilizando para ello tres ejes rectores: desarrollo humano, institucionalización y transversalidad en cada programa general. Se garantizará su implementación, la igualdad sustantiva en el plano laboral para todo el personal del Instituto, ambientes laborales libres de violencia y discriminación, la participación de las mujeres en ámbitos de responsabilidad y toma de decisiones al interior y el exterior de la institución.

8) Impulso al desarrollo del capital humano

El Instituto promoverá y aplicará criterios e instrumentos que permitan el desarrollo humano e intelectual, así como la igualdad de oportunidades en su personal bajo condiciones de trabajo justas y equitativas. Las competencias del personal deberán estar alineadas a los procesos y serán aspectos fundamentales que aporten en la construcción de una nueva cultura laboral que promueva la innovación y la administración del conocimiento.

9) Fomento del uso de tecnologías de información y comunicaciones, y mejorando su gestión institucional

El Instituto deberá diseñar un nuevo modelo de gobierno en materia de tecnologías de información y comunicaciones. Se impulsará la actualización tecnológica, la gestión de documentos electrónicos y el fortalecimiento de los lazos de comunicación con la ciudadanía. Se priorizará la inversión que arroje el mejor costo-beneficio institucional, además de una nueva estructura organizacional administrada por procesos con base en normas internacionales y mejores prácticas y el fortalecimiento de la normatividad en la materia.

IV.1.4 PROGRAMAS GENERALES

M001. Gestión administrativa

Integra las actividades de la administración de los recursos humanos, materiales y financieros de la Institución en oficinas centrales, juntas locales y distritales, así como las referentes a la seguridad y protección civil.

M002. Organización del Servicio Profesional Electoral

Se refiere a la formulación y aplicación del Estatuto de los integrantes del Servicio Profesional Electoral, así como a la integración y actualización del catálogo de cargos y puestos correspondiente, además de los programas de reclutamiento, selección, formación y desarrollo del personal de la rama del Servicio Profesional Electoral.

O001. Apoyo a la función pública y mejoramiento de la gestión

Ésta vinculado a las atribuciones del órgano de control interno del Instituto Federal Electoral, entre las que se encuentran su fiscalización de los ingresos y egresos y, en su caso, los procedimientos internos a los funcionarios.

P001. Planeación, innovación, seguimiento y evaluación

Se refiere a las actividades para el diseño, desarrollo, implementación y mejora del Sistema Integral de Planeación, Seguimiento y Evaluación Institucional. Contribuye a la transformación institucional, promoviendo y proponiendo una nueva cultura organizacional, basada en la incorporación de nuevos paradigmas administrativos y adaptación de diversas disciplinas que con un enfoque sistémico se concreten en prácticas y procesos innovadores, eficientes y eficaces.

R002. Organización electoral federal

Se vincula a las actividades de logística electoral, documentación electoral, materiales electorales, cómputos distritales electorales, estadística electoral, que se desarrolla en órganos centrales, delegacionales y subdelegacionales. Incluye las funciones de apoyo en la integración, instalación y funcionamiento de las juntas ejecutivas locales y distritales, así como de los consejos locales y distritales.

R003. Capacitación y educación para el ejercicio democrático de la ciudadanía

Se refiere a la elaboración, ejecución y evaluación de los programas de capacitación electoral y educación cívica, el proceso de insaculación de ciudadanos para la selección de funcionarios de casilla, que se desarrollan en oficinas centrales, órganos delegacionales y subdelegacionales. Incluye el diseño e instrumentación de las campañas de

difusión institucionales y la planeación, dirección y supervisión de los programas de divulgación de la cultura política democrática.

R005. Actualización del padrón electoral y expedición de la credencial para votar

Integra las funciones relacionadas con la actualización, depuración y mantenimiento del padrón electoral que se desarrollan en oficinas centrales, órganos delegaciones y subdelegacionales, la emisión de la lista nominal de electores, la atención ciudadana en materia registral, la emisión, producción y entrega de la credencial para votar con fotografía; así como la operación de los módulos de atención ciudadana.

R008. Dirección, soporte jurídico electoral y apoyo logístico

Concentra a los órganos centrales del instituto representados por la Presidencia del Consejo, Consejeros Electorales, representantes del poder legislativo y de partidos políticos ante el Consejo General y la Secretaría Ejecutiva. Incluye el soporte jurídico electoral y apoyo logístico para el Consejo General y la Junta General Ejecutiva, así como las actividades de dirección en órganos delegacionales y subdelegacionales, y de apoyo en tareas administrativas y sustanciación de los recursos y procedimientos jurídicos resueltos por estos órganos.

R009. Otorgamiento de prerrogativas a partidos políticos, fiscalización de sus recursos y administración de los tiempos del estado en radio y televisión

Corresponde al proceso de administración de las prerrogativas a que tienen derecho los partidos políticos nacionales establecidas en el Código, así como la fiscalización de los recursos de los partidos políticos y las asociaciones políticas nacionales. Incluye la administración de los tiempos del estado en radio y televisión, destinado a los fines institucionales y al ejercicio del derecho de los partidos políticos y de otras instituciones electorales.

R010. Vinculación con la sociedad

Se refiere a las actividades de la estrategia de comunicación social, para difundir las funciones que desarrolla el Instituto, la instrumentación de los programas de vinculación, información, cooperación y difusión internacional, el desarrollo y difusión de los análisis, estudios, investigaciones y bases de datos referidos a la democracia; así como la difusión de información de carácter académico que contribuya a fortalecer el conocimiento general y especializado en esas materias. También se vincula con las actividades orientadas a la gestión documental y al fortalecimiento de la política institucional de transparencia y rendición de cuentas, y a potenciar el derecho de acceso a la información.

R011. Tecnologías de información y comunicaciones

Se vincula al modelo de gobernabilidad en materia de tecnologías de información y comunicaciones, la administración de la Red Nacional de Informática Institucional, así como las actividades del Programa de Resultados Electorales Preliminares.

IV.1.5 MAPA ESTRATÉGICO INSTITUCIONAL

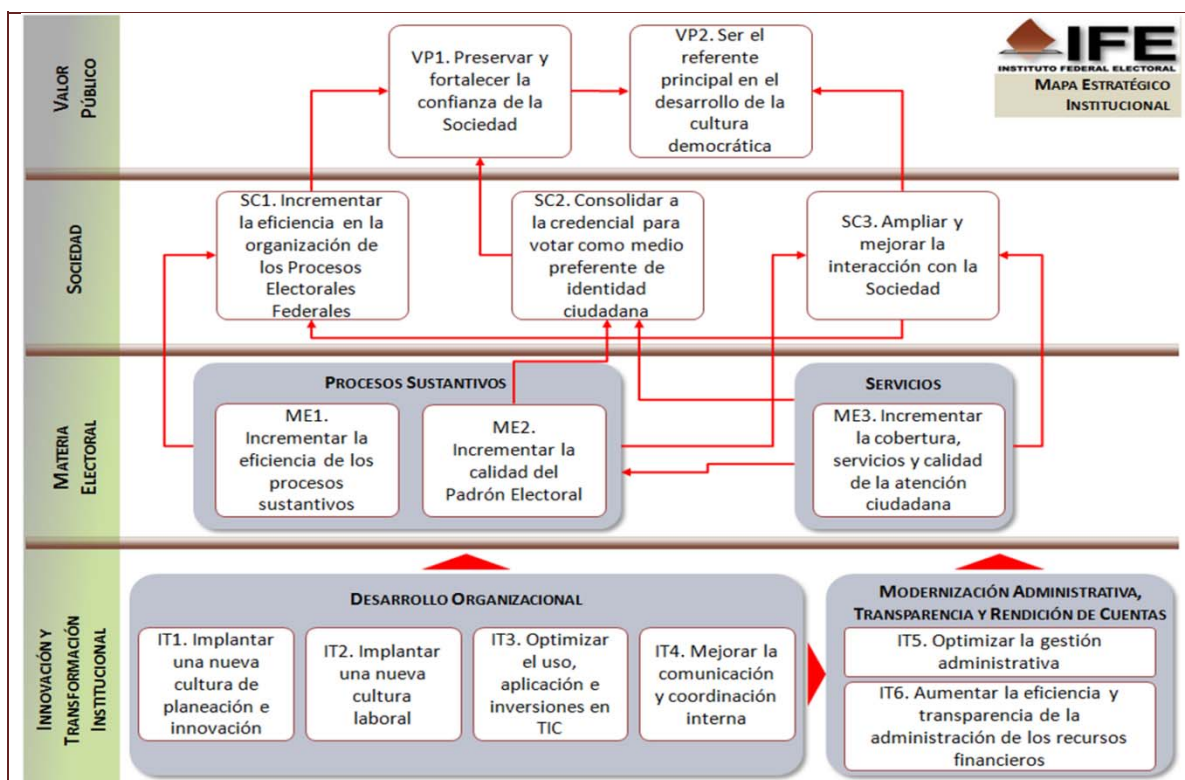

IV.2 PLANEACIÓN TÁCTICA - CARTERA DE PROYECTOS 2013

PROYECTOS ESTRATÉGICOS	OBJETIVO
ACTUALIZACIÓN DE LOS PROCESOS REGISTRALES ELECTORALES	<i>Impulsar el proceso de transformación del IFE, implementando un nuevo modelo de planeación integral focalizada en la Dirección Ejecutiva del Registro Federal de Electores, que privilegie la calidad y seguridad del padrón electoral y de la credencial para votar, así como mejorar la atención a la ciudadanía. El cambio estará basado en la adopción de mejores prácticas, nuevas tecnologías y el diseño de procesos innovadores que generen un desempeño más eficaz con un menor costo en el largo plazo.</i>
INNOVACIÓN Y CAMBIO INSTITUCIONAL	<i>Generar una Institución más eficiente que ofrezca mejores resultados a menores costos, a través de una administración eficaz de los recursos humanos, materiales y financieros, con austeridad. La incorporación de la tecnología adecuada, el diseño de procesos más eficientes y el desarrollo de canales de comunicación innovadores serán ejes rectores de este proyecto. Lo anterior redundará en beneficios públicos y en un incremento de la confianza del IFE frente a la sociedad.</i>
DESARROLLO DE LOS VALORES DEMOCRÁTICOS, PROMOCIÓN DE LA PARTICIPACIÓN CIUDADANA Y LA EDUCACIÓN CÍVICA	<i>Contribuir en la mejora y ampliación de los mecanismos de participación ciudadana que favorezcan el ejercicio de los derechos político-electorales de los ciudadanos, los jóvenes y los niños. Mediante estrategias de vanguardia, se promoverán valores y prácticas democráticas de legalidad, tolerancia, igualdad, transparencia y responsabilidad, como elementos sustantivos de cohesión social y de generación de valor público.</i>
INFRAESTRUCTURA INMOBILIARIA	<i>Fortalecer las inversiones para el desarrollo de instalaciones adecuadas que mejoren las condiciones, el ambiente de trabajo y la accesibilidad, tanto de Oficinas Centrales como de Juntas Locales y Distritales, que incrementen la eficiencia operativa, y por ende la calidad en la atención a los ciudadanos. Con este proyecto el Instituto disminuirá en el mediano y largo plazo su gasto en rentas e incrementará el patrimonio del Estado.</i>

Distribución de Proyectos Específicos y Entregables por Proyecto Estratégico

PROYECTO ESTRATÉGICO	PROYECTOS ESPECÍFICOS	PORCENTAJE	ENTREGABLES	PORCENTAJE
Actualización de los procesos registrales electorales	11	20%	32	16%
Desarrollo de los valores democráticos, promoción de la participación ciudadana y la educación cívica	15	27%	59	29%
Infraestructura inmobiliaria	1	2%	7	3%
Innovación y cambio institucional	28	51%	105	52%
TOTAL GENERAL	55	100%	203	100%

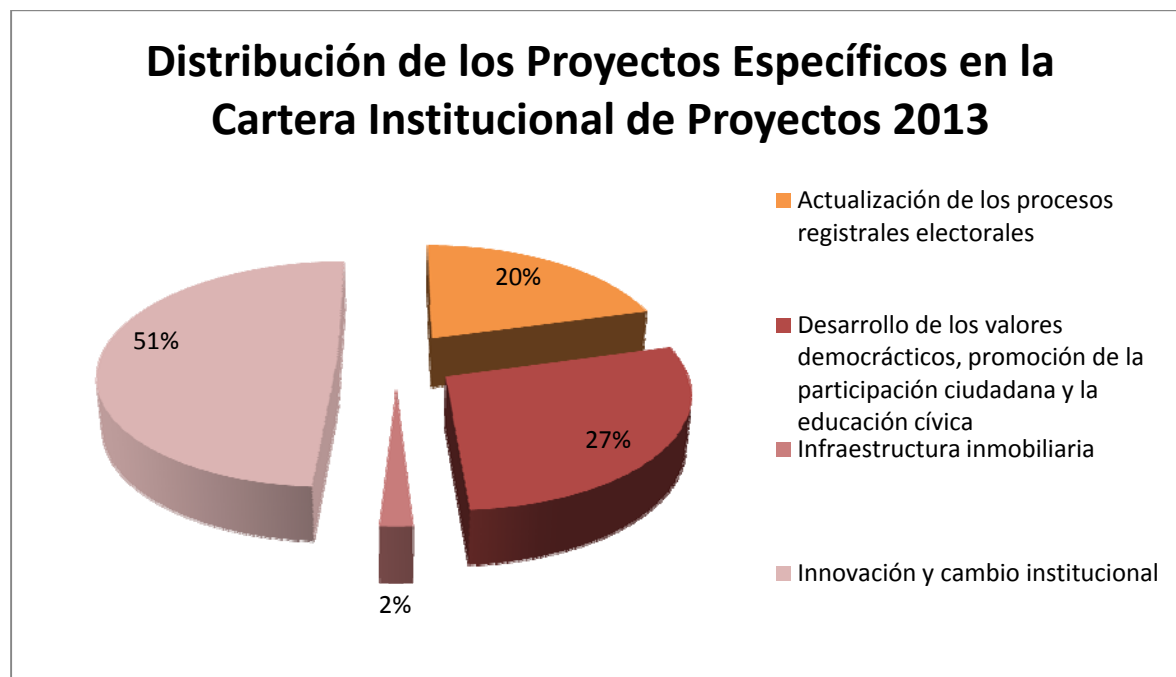

INSTITUTO FEDERAL ELECTORAL

BASES GENERALES DEL ANTEPROYECTO DE PRESUPUESTO 2013

Distribución de Proyectos Específicos y Entregables por UR

UNIDAD RESPONSABLE	PROYECTOS ESPECÍFICOS	PORCENTAJE	ENTREGABLES	PORCENTAJE
CAI	3	5%	10	5%
CDD	2	4%	6	3%
CNCS	2	4%	5	3%
DEA	2	4%	12	6%
DECEYEC	4	7%	26	13%
DEOE	4	7%	21	10%
DEPPP	6	10%	24	12%
DERFE	11	20%	32	16%
DESPE	2	4%	9	4%
DJ	2	4%	2	1%
DS	2	4%	3	1%
UFRPP	2	4%	16	8%
UNICOM	4	7%	4	2%
UTP	3	5%	9	4%
UTSID	6	11%	24	12%
TOTAL GENERAL	55	100%	203	100%

Distribución de Proyectos Específicos por Proyecto Estratégico y UR

	ACTUALIZACIÓN DE LOS PROCESOS REGISTRALES ELECTORALES	DESARROLLO DE LOS VALORES DEMOCRÁTICOS, PROMOCIÓN DE LA PARTICIPACIÓN CIUDADANA Y LA EDUCACIÓN CÍVICA	INFRAESTRUCTURA INMOBILIARIA	INNOVACIÓN Y CAMBIO INSTITUCIONAL	TOTAL GENERAL
CAI		2		1	3
CDD		2			2
CNCS				2	2
DEA			1	1	2
DECEYEC		4			4
DEOE		2		2	4

INSTITUTO FEDERAL ELECTORAL

BASES GENERALES DEL ANTEPROYECTO DE PRESUPUESTO 2013

	ACTUALIZACIÓN DE LOS PROCESOS REGISTRALES ELECTORALES	DESARROLLO DE LOS VALORES DEMOCRÁTICOS, PROMOCIÓN DE LA PARTICIPACIÓN CIUDADANA Y LA EDUCACIÓN CÍVICA	INFRAESTRUCTURA INMOBILIARIA	INNOVACIÓN Y CAMBIO INSTITUCIONAL	TOTAL GENERAL
DEPPP		2		4	6
DERFE	11				11
DESPE				2	2
DJ		1		1	2
DS		2			2
UFRPP				2	2
UNICOM				4	4
UTP				3	3
UTSID				6	6
TOTAL GENERAL	11	15	1	28	55

IV.3 PLANEACIÓN OPERATIVA

En 2012 se inició con la implementación del nuevo *Modelo Integral de Planeación Institucional*, el cual se prevé concluya en 2013. Para 2013 la Dirección Ejecutiva del Registro Federal de Electores y la Unidad Técnica de Planeación, son las primeras unidades responsables que adoptan de manera integral el modelo.

Unidad	Objetivos Operativos	
	Anuales	Indicadores
CNCS	8	11
CAI	6	6
DS	9	9
DJ	5	6
UNICOM	5	5
CDD	7	8
DERFE	42	43
DEPPP	12	13

Unidad	Objetivos Operativos	
	Anuales	Indicadores
DEOE	21	26
DESPE	14	14
DECEYEC	13	13
DEA	11	14
UTSID	6	6
UFRPP	6	6
UTP	13	16
Total	178	196



CAPÍTULO UNO. INFORMACIÓN CUALITATIVA - PLANEACIÓN TÁCTICA Y OPERATIVA

111. DIRECCIÓN EJECUTIVA DEL REGISTRO FEDERAL DE ELECTORES

PROGRAMA GENERAL

R005. Actualización del padrón electoral y expedición de la credencial para votar

SUBPROGRAMAS

CENTRALES

001. Dirección y Apoyo Administrativo

024. Dirección de la Secretaría de las Comisiones de Vigilancia

025. Coordinación de Operación en Campo

026. Coordinación de Procesos Tecnológicos

027. Dirección de Atención Ciudadana

047. Secretaría Técnica Normativa

076. Coordinación de Administración y Gestión

077. Secretaría Técnica

078. Dirección de Operación y Seguimiento

079. Dirección de Depuración y Verificación en Campo

080. Dirección de Estadística

081. Dirección de Cartografía Electoral

082. Dirección de Operaciones del Centro de Cómputo y Resguardo Documental

083. Dirección de Productos y Servicios Electorales

084. Dirección de Desarrollo y Operación de Sistemas

085. Dirección de Infraestructura y Tecnología Aplicada

JUNTAS LOCALES EJECUTIVAS

045. Vocalía del Registro Federal de Electores

088. Módulos de Atención Ciudadana

JUNTAS DISTRITALES EJECUTIVAS

045. Vocalía del Registro Federal de Electores

088. Módulos de Atención Ciudadana

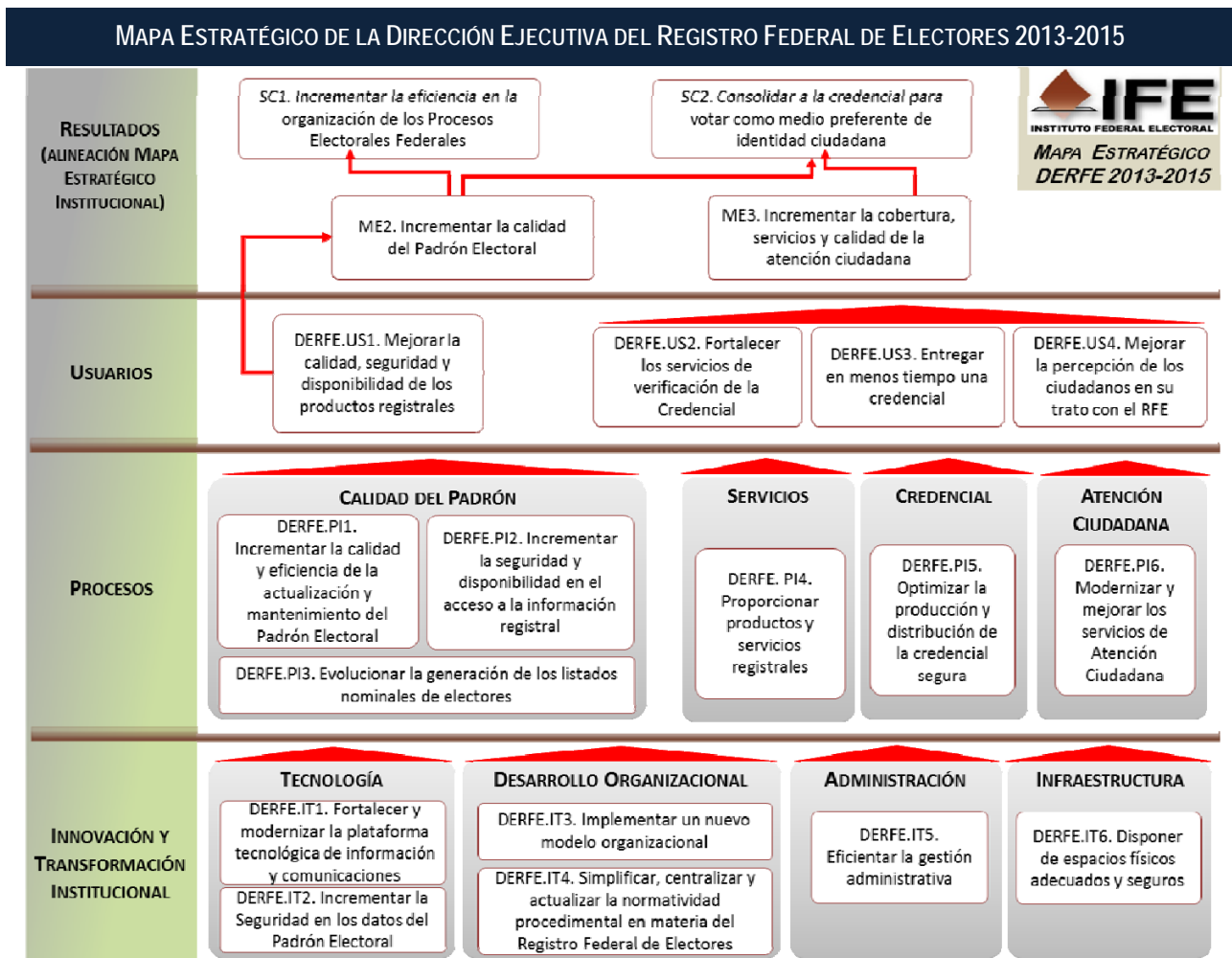

INSTITUTO FEDERAL ELECTORAL

BASES GENERALES DEL ANTEPROYECTO DE PRESUPUESTO 2013

PLANEACIÓN TÁCTICA (INICIATIVAS)	
PROYECTO ESTRATÉGICO	Actualización de los procesos registrales electorales
PROYECTO ESPECÍFICO	PR10100 Acondicionamiento de las instalaciones estratégicas y conservación de la documentación registral
OBJETIVO	Contar con espacios físicos que permitan el almacenamiento y resguardo de la documentación y expedientes electrónicos para la conservación adecuada conforme a los estándares que marca la norma, así como habilitar los MAC conforme a la normatividad para el acceso a personas con discapacidad
ALCANCE	Acondicionar el espacio en el Inmueble ubicado en Insurgentes Sur 1561 en donde se celebran las sesiones y Grupos de Trabajo de la Comisión Nacional de Vigilancia
VIGENCIA	02/01/2013 30/06/2013
ENTREGABLES	PR10101 Acondicionamiento de la sala de sesiones
PROYECTO ESPECÍFICO	PR10200 Instancias administrativas y juicios de protección de derechos políticos
OBJETIVO	Dar cumplimiento a lo establecido por el artículo 187 del Código Federal de Instituciones y Procedimientos Electorales y 84 de la Ley General de Sistemas de Medios de Impugnación en Materia Electoral Emisión de resoluciones a las Solicitudes de Expedición de Credencial y Rectificación a la Lista Nominal de Electores, así como sustanciar la tramitación de los juicios y dar cumplimiento a las sentencias recaídas a los Juicios para la Protección de los Derechos Político Electorales del Ciudadano, dictadas por el Tribunal Electoral del Poder Judicial de la Federación
ALCANCE	Garantizar el ejercicio de los derechos de votar y ser votados de los ciudadanos a través de una opinión técnica normativa formulada por la secretaría técnica normativa, con la finalidad de que los órganos desconcentrados correspondientes emitan la resolución de las instancias administrativas, estimando 3, 000 opiniones técnicas normativas a instancias administrativas y/o atención de requerimientos a interposiciones de juicios, considerando que en el año 2013, 14 entidades federativas tendrán elección local.

INSTITUTO FEDERAL ELECTORAL

BASES GENERALES DEL ANTEPROYECTO DE PRESUPUESTO 2013

PLANEACIÓN TÁCTICA (INICIATIVAS)	
PROYECTO ESTRATÉGICO	Actualización de los procesos registrales electorales
	VIGENCIA 01/01/2013 31/12/2013
	ENTREGABLES PR10201 Opinión Técnica Normativa de Solicitudes y Atención a requerimientos
PROYECTO ESPECÍFICO	PR10300 Estrategia de Renovación de credenciales "09, 12"
	OBJETIVO Expedir el 100% de las credenciales 09 y 12 por pérdida de vigencia a los ciudadanos que lo soliciten en los MACS en el período de la CAI 2013-2014.
	ALCANCE Ampliar la infraestructura de operación de Módulos de Atención Ciudadana en 100 MACS con 200 estaciones de trabajo.
	VIGENCIA 01/08/2013 31/12/2013
	ENTREGABLES PR10301 Estrategia de Operación de Módulos CAI 2013-2014
PROYECTO ESPECÍFICO	PR10400 Solución integral de identificación multibiométrica
	OBJETIVO Contar con las herramientas necesarias para la identificación de ciudadanos mediante el uso de tecnología biométrica: reconocimiento facial, comparación de los registros actuales con 2 huellas dactilares y crecimiento gradual a 10 huellas dactilares
	ALCANCE Continuidad operativa en la comparación multibiométrica de registros del Padrón Electoral y adquisición de la herramienta de comparación con 10 huellas dactilares
	VIGENCIA 01/01/2013 31/12/2013
	ENTREGABLES PR10401 Continuidad de Solución de Identificación mediante comparación de 2 huellas y reconocimiento facial
	PR10402 Solución de identificación mediante la comparación de 10 huellas dactilares
	PR10403 Servicio de migración, mantenimiento y soporte a la infraestructura alterna de la SIIM
PROYECTO ESPECÍFICO	PR10500 Fortalecimiento de los programas de depuración y verificación
	OBJETIVO Necesidad de atender nuevas atribuciones derivadas de la reforma electoral 2008

INSTITUTO FEDERAL ELECTORAL

BASES GENERALES DEL ANTEPROYECTO DE PRESUPUESTO 2013

PLANEACIÓN TÁCTICA (INICIATIVAS)	
PROYECTO ESTRATÉGICO	Actualización de los procesos registrales electorales
	<p>Se requiere que la modernización tecnológica incluya al mantenimiento y verificación del padrón electoral</p> <p>Para mejorar la calidad del padrón electoral se requiere incrementar la cobertura del mantenimiento del mismo</p> <p>Incrementar la productividad, eficiencia y calidad de los procesos de mantenimiento y verificación del padrón electoral</p>
ALCANCE	Generación de los informes relativos a la depuración y verificación del Padrón Electoral: informe del tratamiento de registros y trámites irregulares, de formulación de avisos, cambios de domicilio para los PEL 2013, aplicación de procedimientos de reincorporación y rehabilitación
VIGENCIA	01/01/2013 31/12/2013
ENTREGABLES	<p>PR10501 Informe del Tratamiento de Registros y Trámites Irregulares</p> <p>PR10502 Fortalecimiento de Mecanismos de Verificación de Situación Registral y Depuración en Gabinete</p> <p>PR10503 Informe de Formulación de Avisos</p> <p>PR10504 Seguimiento y análisis de solicitudes de credencial y cambio de domicilio entre áreas geoelectorales</p> <p>PR10505 Informe de aplicación de los Procedimientos de Reincorporación y Rehabilitación</p>
PROYECTO ESPECÍFICO	PR10600 Aplicar la normatividad a secciones electorales fuera de rango-Reseccionamiento en 2013
OBJETIVO	<p>Lograr el decremento del número de ciudadanos en las secciones que a la fecha ya están fuera del rango establecido por ley en Artículo 192 inciso 3, del Código Federal de Instituciones y Procedimientos Electorales (COFIPE).</p> <p>Abatir el número de secciones que se encuentran fuera de rango establecido por el marco normativo y que en el próximo Proceso Electoral Federal se tenga un alto índice de confiabilidad de que los ciudadanos asignados a nivel manzana aun cuando se instalen casillas extraordinarias a nivel sección, estén conformadas por ciudadanos que efectivamente estén adscritos a ese nivel de precisión.</p>

INSTITUTO FEDERAL ELECTORAL

BASES GENERALES DEL ANTEPROYECTO DE PRESUPUESTO 2013

PLANEACIÓN TÁCTICA (INICIATIVAS)							
PROYECTO ESTRATÉGICO	Actualización de los procesos registrales electorales						
	<p>ALCANCE Llevar a cabo el análisis de las secciones propuestas a reseccionar en el año 2015. Así como notificar al total de ciudadanos involucrados en las secciones del Programa de Reseccionamiento 2011, dando cumplimiento al acuerdo CG519-2012 de fecha 26 de julio 2012.</p> <p>VIGENCIA 01/01/2013 31/12/2013</p> <p>ENTREGABLES</p> <table border="1" style="width: 100%; border-collapse: collapse;"> <tr> <td style="width: 15%;">PR10601</td> <td>Informe de análisis de secciones sujetas a reseccionar en 2015</td> </tr> <tr> <td>PR10602</td> <td>Informe de generación de archivos de ciudadanos afectados por Reseccionamiento</td> </tr> <tr> <td>PR10603</td> <td>Informe de notificación personalizada a los ciudadanos afectados</td> </tr> </table>	PR10601	Informe de análisis de secciones sujetas a reseccionar en 2015	PR10602	Informe de generación de archivos de ciudadanos afectados por Reseccionamiento	PR10603	Informe de notificación personalizada a los ciudadanos afectados
PR10601	Informe de análisis de secciones sujetas a reseccionar en 2015						
PR10602	Informe de generación de archivos de ciudadanos afectados por Reseccionamiento						
PR10603	Informe de notificación personalizada a los ciudadanos afectados						
PROYECTO ESPECÍFICO	PR10700 Redistribución 2013						
	<p>OBJETIVO Atender lo establecido en la carta magna respecto a la conformación proporcional de los distritos electorales, . Realizar los estudios conducentes a la elaboración de una nueva Distritación Electoral Federal, considerando los resultados del Censo General de Población y Vivienda 2010, de manera que la representatividad ante la Cámara de Diputados sea conforme a lo descrito en el Artículo 53 de la Constitución Política de los Estados Unidos Mexicanos.</p> <p>ALCANCE Realizar los estudios conducentes a la elaboración de una nueva Distritación Electoral Federal, considerando los resultados del Censo General de Población y Vivienda 2010, de manera que la representatividad ante la Cámara de Diputados sea conforme a lo descrito en el Artículo 53 de la Constitución Política de los Estados Unidos Mexicanos.</p> <p>VIGENCIA 01/01/2013 30/09/2013</p> <p>ENTREGABLES</p> <table border="1" style="width: 100%; border-collapse: collapse;"> <tr> <td style="width: 15%;">PR10701</td> <td>Informe de la programación del sistema informático que cumplan criterios de distritación</td> </tr> <tr> <td>PR10702</td> <td>Informe de aprobación de criterios de Distritación</td> </tr> <tr> <td>PR10703</td> <td>Informe de notificación a ciudadanos afectados por AMGE previo a la aplicación de la Distritación</td> </tr> </table>	PR10701	Informe de la programación del sistema informático que cumplan criterios de distritación	PR10702	Informe de aprobación de criterios de Distritación	PR10703	Informe de notificación a ciudadanos afectados por AMGE previo a la aplicación de la Distritación
PR10701	Informe de la programación del sistema informático que cumplan criterios de distritación						
PR10702	Informe de aprobación de criterios de Distritación						
PR10703	Informe de notificación a ciudadanos afectados por AMGE previo a la aplicación de la Distritación						

INSTITUTO FEDERAL ELECTORAL

BASES GENERALES DEL ANTEPROYECTO DE PRESUPUESTO 2013

PLANEACIÓN TÁCTICA (INICIATIVAS)	
PROYECTO ESTRATÉGICO	Actualización de los procesos registrales electorales
	PR10704 Informe de generación de escenarios de distritación
PROYECTO ESPECÍFICO	PR20100 Implementación del modelo Integral de Atención Ciudadana
OBJETIVO	Implementar el Modelo de Atención Ciudadana a través del uso de nuevas Tecnologías de la Información y Comunicaciones para eficientar los tiempos de servicio, integrando nuevos medios de contacto, el desarrollo de nuevos servicios y el acercamiento de los mismos a la ciudadanía. Implantación del sistema SMS, Disposición de medios electrónicos y kioscos para que el ciudadano empiece y de seguimiento a su trámite. Difundir el catálogo de servicios, Fortalecimiento del sistema de telefonía IVR plataforma en línea, solución de cómputo y almacenamiento, software y membresías, plan de continuidad
ALCANCE	Contratación del personal de atención ciudadana, implementación de servicios de SMS y Kioscos de autoservicio, evaluación con dos perfiles de CONOCER y renovación de licencias de MySQL y Pentaho
VIGENCIA	01/01/2013 31/12/2013
ENTREGABLES	PR20101 Servicio de SMS
	PR20102 Kioscos ciudadanos
	PR20103 Perfiles CONOCER
	PR20104 Software y membresías
	PR20105 Atención Ciudadana
PROYECTO ESPECÍFICO	PR20200 Nueva imagen de los MAC
OBJETIVO	Administrar el Contrato IFE/0052/2011 cuyo objeto lo constituyen unidades vehiculares destinado a la operación de Módulos de Atención Ciudadana.
ALCANCE	El Contrato ampara el arrendamiento de 62 unidades vehiculares.
VIGENCIA	01/01/2013 31/12/2013
ENTREGABLES	PR20201 Renovación del parque vehicular para la operación de MACS

INSTITUTO FEDERAL ELECTORAL

BASES GENERALES DEL ANTEPROYECTO DE PRESUPUESTO 2013

PLANEACIÓN TÁCTICA (INICIATIVAS)	
PROYECTO ESTRATÉGICO	Actualización de los procesos registrales electorales
PROYECTO ESPECÍFICO	PR20300 Operación de Módulos de Atención Ciudadana y Producción y Distribución de formatos de credencial
	OBJETIVO Continuar con la operación de los Módulos de Atención Ciudadana, así como con el contrato de producción de la Credencial para Votar y contratar el servicio para el Nuevo Modelo de la Credencial para Votar
	ALCANCE Operar en promedio 900 Módulos de Atención Ciudadana y 2,000 estaciones de trabajo durante el 2013, con un pronóstico de solicitudes de 12 millones de trámites de actualización, así como dar continuidad al contrato actual de producción de la Credencial para Votar y contratar el servicio para el Nuevo Modelo de la Credencial para Votar
	VIGENCIA 01/01/2013 31/12/2013
	ENTREGABLES
	PR20301 Estrategia de Operación de Módulos de Atención ciudadana
	PR20302 Continuidad del servicio de producción de formatos de Credencial para votar
	PR20303 Servicio de Producción del Nuevo Modelo de Credencial para Votar
PROYECTO ESPECÍFICO	PR30100 Automatización integral en el SIIRFE de procesos de actualización y depuración del Padrón Electoral
	OBJETIVO Proveer a las áreas usuarias de la DERFE de soluciones en materia de sistemas de información, a través del uso de nuevas Tecnologías de la Información y Comunicaciones, que contribuyan en la eficacia y eficiencia de los procesos operativos sustantivos, mejorando la atención a los ciudadanos, así como la emisión oportuna y con calidad de los productos electorales, tales como el padrón electoral, la lista nominal y la credencial para votar con fotografía.
	ALCANCE Durante el año 2013 se desarrollarán, complementarán y fortalecerán determinadas funcionalidades y componentes del SIIRFE lo cual implica en algunos casos la reingeniería u optimización de ciertos subsistemas de actualización y depuración del Padrón Electoral, así mismo se modernizará el portal de la Comisión Nacional de Vigilancia
	VIGENCIA 01/01/2013 31/12/2013
	ENTREGABLES
	PR30101 Modernización del SIIRFE-Módulo para los MAC
	PR30102 Modernización del Portal de la Comisión Nacional de

INSTITUTO FEDERAL ELECTORAL

BASES GENERALES DEL ANTEPROYECTO DE PRESUPUESTO 2013

PLANEACIÓN TÁCTICA (INICIATIVAS)	
PROYECTO ESTRATÉGICO	Actualización de los procesos registrales electorales
	Vigilancia.
	PR30103 Reingeniería de los subsistemas del SIIRFE referentes a la depuración del Padrón Electoral
	PR30104 Reingeniería de los subsistemas referentes a la integración y actualización del Padrón Electoral
	PR30105 Modernización de los subsistemas relativos a la Credencialización y Actualización de la LNE

PLANEACIÓN OPERATIVA				
OME	Fortalecer y modernizar la plataforma tecnológica de información y comunicaciones			
OBJETIVO OPERATIVO ANUAL	DERFE.IT1.001 Eficientar el mantenimiento y soporte a la plataforma tecnológica de la DERFE.			
DESCRIPCIÓN	Integrar ciclos de mejora continua basadas en las mejores prácticas dentro de las áreas de soporte técnico y mantenimiento a la plataforma tecnológica de la DERFE.			
SUBPROGRAMAS QUE PARTICIPAN	085			
INDICADORES	Q1	Q2	Q3	Q4
Mejoras implantadas por año				100%
OBJETIVO OPERATIVO ANUAL	DERFE.IT1.002 Fortalecer la plataforma de comparación de Biométricos.			
DESCRIPCIÓN	Se contarán con mecanismos de verificación biométrica modernos y eficientes, los cuales apoyarán a los procesos de depuración del padrón electoral, buscando minimizar los registros duplicados y facilitar la identificación de ciudadanos.			
SUBPROGRAMAS QUE PARTICIPAN	085			
INDICADORES	Q1	Q2	Q3	Q4
Tasas de Falsos Positivos y Falsos negativos		50%		100%

INSTITUTO FEDERAL ELECTORAL

BASES GENERALES DEL ANTEPROYECTO DE PRESUPUESTO 2013

PLANEACIÓN OPERATIVA

OBJETIVO OPERATIVO ANUAL	DERFE.IT1.003 Evaluación de las TIC en operación (Implantación de control de ciclos de obsolescencia)			
DESCRIPCIÓN	Se evalúan los componentes de Tecnologías de la Información y Comunicaciones que se encuentran en operación en la DERFE, con el fin de conocer de forma anticipada las áreas de oportunidad en los mismos para planificar de forma adecuada los servicios de mantenimiento requeridos y su posible sustitución.			
SUBPROGRAMAS QUE PARTICIPAN	026, 047, 076, 082, 083, 084, 085			
INDICADORES	Q1	Q2	Q3	Q4
Evaluación de componentes realizadas	35%	60%	80%	95%
OBJETIVO OPERATIVO ANUAL	DERFE.IT1.004 Realizar prospección permanente de las tendencias de TIC			
DESCRIPCIÓN	Realizar investigaciones en materia de Tecnologías de la Información y Comunicaciones con el fin de contar con elementos necesarios para integrar nuevas prácticas, herramientas y tecnologías en los procesos operativos de la DERFE			
SUBPROGRAMAS QUE PARTICIPAN	026, 047, 076, 082, 083, 084, 085			
INDICADORES	Q1	Q2	Q3	Q4
Evaluaciones de tecnología realizadas		50%		95%
OBJETIVO MAPA ESTRATÉGICO	Incrementar la Seguridad en los datos del Padrón Electoral			
OBJETIVO OPERATIVO ANUAL	DERFE.IT2.001 Organizar y difundir las disposiciones y participación de las áreas en la materia de seguridad			
DESCRIPCIÓN	Actualizar las políticas de seguridad de información de acuerdo a la actualización de la tecnología instalada y requerimientos específicos para el año electoral			
SUBPROGRAMAS QUE PARTICIPAN	001, 025, 026, 027, 047, 077, 078, 079, 080, 081, 082, 083, 085			
INDICADORES	Q1	Q2	Q3	Q4
Avance en la implantación del sistema de seguridad (SI)	20%	45%	80%	100%

INSTITUTO FEDERAL ELECTORAL

BASES GENERALES DEL ANTEPROYECTO DE PRESUPUESTO 2013

PLANEACIÓN OPERATIVA				
OBJETIVO MAPA ESTRATÉGICO	Implementar un nuevo modelo organizacional			
OBJETIVO OPERATIVO ANUAL	DERFE.IT3.001 Análisis y conformación de un modelo de comunicación integral y transversal			
DESCRIPCIÓN	Analizar los procesos de comunicación actuales para detectar aquellos que se puedan automatizar con las herramientas y avances tecnológicos y proponer una estrategia que permita regular los tipos de comunicación de la Dirección Ejecutiva del Registro Federal de Electores.			
SUBPROGRAMAS QUE PARTICIPAN	001, 024, 025, 026, 027, 045, 047, 076, 077, 078, 079, 080, 081, 082, 083, 084, 085, 088			
INDICADORES	Q1	Q2	Q3	Q4
Comunicación transversal		5%	10%	15%
OBJETIVO OPERATIVO ANUAL	DERFE.IT3.002 Generación de la Estrategia y el Programa Anual de Capacitación			
DESCRIPCIÓN	Analizar el ámbito de competencia y responsabilidad de las áreas que integran la Dirección Ejecutiva del Registro Federal de Electores, con el fin de proponer y desarrollar un programa de capacitación para lograr un mayor nivel de eficacia, eficiencia y productividad.			
SUBPROGRAMAS QUE PARTICIPAN	001, 024, 025, 026, 027, 047, 076, 077, 078, 079, 080, 081, 082, 083, 084, 085			
INDICADORES	Q1	Q2	Q3	Q4
Estrategia de Capacitación	10%	30%	40%	70%
OBJETIVO OPERATIVO ANUAL	DERFE.IT3.003 Implementación de la Reestructura Organizacional			
DESCRIPCIÓN	Analizar los procesos y funciones de las áreas que integran la Dirección Ejecutiva del Registro Federal de Electores para proponer actualización del Organigrama y de la Estructura Funcional			
SUBPROGRAMAS QUE PARTICIPAN	001, 024, 025, 026, 027, 047, 076, 077, 078, 079, 080, 081, 082, 083, 084, 085			
INDICADORES	Q1	Q2	Q3	Q4
Reorganización de la DERFE				100%

INSTITUTO FEDERAL ELECTORAL

BASES GENERALES DEL ANTEPROYECTO DE PRESUPUESTO 2013

PLANEACIÓN OPERATIVA

OBJETIVO MAPA ESTRATÉGICO	Simplificar, centralizar y actualizar la normatividad procedimental en materia del Registro Federal de Electores			
OBJETIVO OPERATIVO ANUAL	DERFE.IT4.001 Elaborar el marco normativo procedimental para la actualización del Padrón Electoral y Lista Nominal.			
DESCRIPCIÓN	Realizar la propuesta de lineamientos para la actualización del Padrón Electoral y Lista Nominal en el marco de la Normatividad del Registro Federal de Electores.			
SUBPROGRAMAS QUE PARTICIPAN	025, 078, 079, 082, 047			
INDICADORES	Q1	Q2	Q3	Q4
Índice de normatividad procedimental en materia del Registro Federal de Electores vigente	100%			
OBJETIVO OPERATIVO ANUAL	DERFE.IT4.002 Levantamiento de inventario			
DESCRIPCIÓN	Levantamiento de inventario			
SUBPROGRAMAS QUE PARTICIPAN	001, 024, 025, 026, 027, 047, 076, 077, 078, 079, 080, 081, 082, 083, 084, 085			
INDICADORES	Q1	Q2	Q3	Q4
Índice de normatividad procedimental en materia del Registro Federal de Electores vigente	90%	100%		
OBJETIVO OPERATIVO ANUAL	DERFE.IT4.003 Proporcionar apoyo normativo a las áreas de la DERFE a efecto de que los programas y procedimientos se apeguen a la legalidad			
DESCRIPCIÓN	Proporcionar el soporte normativo a los programas y procedimientos de la Dirección Ejecutiva del Registro Federal de Electores, para que se apeguen a las disposiciones constitucionales de la reforma Constitucional del 2011, en materia de derechos humanos, normativas y a los principios rectores del Instituto, así como atender los requerimientos de los Órganos de Dirección del Instituto Federal Electoral, así como de diferentes entes públicos y privados.			
SUBPROGRAMAS QUE PARTICIPAN	001, 024, 025, 026, 027, 047, 076, 077, 078, 079, 080, 081, 082, 083, 084, 085			
INDICADORES	Q1	Q2	Q3	Q4
Índice de solicitudes de información atendidas	80%	90%	95%	100%

INSTITUTO FEDERAL ELECTORAL

BASES GENERALES DEL ANTEPROYECTO DE PRESUPUESTO 2013

PLANEACIÓN OPERATIVA

OBJETIVO OPERATIVO ANUAL	DERFE.IT4.004 Propuesta de proyecto de reforma a la normatividad para permitir la notificación a través de mecanismos modernos, en materia de Registro Federal de Electores.				
DESCRIPCIÓN	Realizar un análisis jurídico para determinar las modificaciones necesarias a la normatividad para incorporar la notificación a la ciudadanía mediante mecanismos modernos				
SUBPROGRAMAS QUE PARTICIPAN	001, 024, 025, 026, 027, 047, 076, 077, 078, 079, 080, 081, 082, 083, 084, 085				
INDICADORES	Q1	Q2	Q3	Q4	
Propuesta de proyecto	85%	90%	95%	100%	
OBJETIVO MAPA ESTRATÉGICO	Eficientar la gestión administrativa				
OBJETIVO OPERATIVO ANUAL	DERFE.IT5.001 Análisis y diagnóstico de las actividades administrativas, funciones y trámites, que coexisten al interior de la DERFE.				
DESCRIPCIÓN	Análisis de los procesos administrativos existentes, a fin de proponer mejoras y simplificación de los flujos de información, con la aprobación de las áreas que integran la DERFE, de conformidad a las normas establecidas por la Dirección Ejecutiva de Administración.				
SUBPROGRAMAS QUE PARTICIPAN	001, 024, 025, 026, 02, 047, 076, 077, 078, 079, 080, 081, 082, 083, 084, 085, 088, 045				
INDICADORES	Q1	Q2	Q3	Q4	
Formatos generados para trámites administrativos	25%	50%	75%	100%	
OBJETIVO OPERATIVO ANUAL	DERFE.IT5.002 Diseñar un mecanismo de presupuestación integral, que vincule las actividades sustantivas				
DESCRIPCIÓN	Revisar, diseñar, instrumentar y dar seguimiento al procedimiento que permita vincular de manera directa las actividades sustantivas de la Dirección Ejecutiva del Registro Federal de Electores con respecto a la programación y ejercicio de los recursos.				
SUBPROGRAMAS QUE PARTICIPAN	001, 024, 025, 026, 027, 047, 076, 077, 078, 079, 080, 081, 082, 083, 084, 085, 088, 045				
INDICADORES	Q1	Q2	Q3	Q4	
Avance en el diseño del mecanismo de presupuestación	25%	50%	75%	100%	

INSTITUTO FEDERAL ELECTORAL

BASES GENERALES DEL ANTEPROYECTO DE PRESUPUESTO 2013

PLANEACIÓN OPERATIVA

OBJETIVO OPERATIVO ANUAL	DERFE.IT5.003 Generación de documentos e informes presupuestales y de programación de recursos
DESCRIPCIÓN	Integrar la información de las áreas que conforman la Dirección Ejecutiva del Registro Federal de Electores, con la finalidad de presentar el anteproyecto de Presupuesto ante las instancias correspondientes, así como consolidar la información presupuestal de los recursos asignados, generar los anexos financieros de las entidades con Proceso Electoral Local, así mismo, gestionar y administrar los apoyos proporcionados a los Órganos de Vigilancia.
SUBPROGRAMAS QUE PARTICIPAN	001, 024, 025, 026, 027, 047, 076, 077, 078, 079, 080, 081, 082, 083, 084, 085, 088, 045
INDICADORES	Q1 Q2 Q3 Q4
Concentrado integral de informes de seguimiento presupuestal y de programación de recursos	100% 100% 100% 100%
OBJETIVO OPERATIVO ANUAL	DERFE.IT5.004 Optimizar y dar seguimiento a los procesos de manera integral considerando el uso de la TIC y los avances tecnológicos
DESCRIPCIÓN	Diseñar e instrumentar un sistema que permita automatizar los procedimientos administrativos de la Dirección Ejecutiva del Registro Federal de Electores.
SUBPROGRAMAS QUE PARTICIPAN	001, 024, 025, 026, 027, 047, 076, 077, 078, 079, 080, 081, 082, 083, 084, 085, 088, 045
INDICADORES	Q1 Q2 Q3 Q4
Automatización de procesos	25% 50% 75% 100%
OBJETIVO OPERATIVO ANUAL	DERFE.IT5.005 Proponer lineamientos administrativos ante las instancias correspondientes, que impliquen una mejora.
DESCRIPCIÓN	Partiendo de un análisis a la normatividad vigente, proponer iniciativas de mejora en los procesos administrativos, a fin de eficientar el tiempo y los recursos de la Dirección Ejecutiva del Registro Federal de Electores, presentando previamente ante las instancias correspondientes las propuestas de mejora sugeridas y atendiendo a las observaciones realizadas a las mismas.
SUBPROGRAMAS QUE PARTICIPAN	001, 024, 025, 026, 027, 047, 076, 077, 078, 079, 080, 081, 082, 083, 084, 085, 088, 045
INDICADORES	Q1 Q2 Q3 Q4
Propuesta de iniciativas de mejora	70% 100%

INSTITUTO FEDERAL ELECTORAL

BASES GENERALES DEL ANTEPROYECTO DE PRESUPUESTO 2013

PLANEACIÓN OPERATIVA

OBJETIVO MAPA ESTRATÉGICO	Disponer de espacios físicos adecuados y seguros			
OBJETIVO OPERATIVO ANUAL	DERFE.IT6.001 Diagnosticar el estado actual de las instalaciones de la DERFE.			
DESCRIPCIÓN	Analizar y dictaminar las condiciones de los inmuebles asignados a la DERFE en oficinas centrales y Órganos Desconcentrados, para proponer condiciones que permitan el óptimo aprovechamiento de los recursos económicos, mejores espacios, así como distribución de mobiliario			
SUBPROGRAMAS QUE PARTICIPAN	001, 024, 025, 026, 027, 047, 076, 077, 078, 079, 080, 081, 082, 083, 084, 085			
INDICADORES	Q1	Q2	Q3	Q4
Distribución de espacios	25%	55%	75%	96%
OBJETIVO MAPA ESTRATÉGICO	Incrementar la calidad y eficiencia de la actualización y mantenimiento del Padrón Electoral			
OBJETIVO OPERATIVO ANUAL	DERFE.PI1.001 Realizar el análisis del comportamiento del empadronamiento y credencialización, así como pronosticar sus tendencias.			
DESCRIPCIÓN	Mediante las actividades relacionadas con este objetivo se ofrecen elementos para la planeación estratégica, táctica y operativa del empadronamiento y actualización de la credencialización ciudadana, así como elementos para la evaluación y control de los proyectos de la DERFE.			
SUBPROGRAMAS QUE PARTICIPAN	080, 082, 078, 079			
INDICADORES	Q1	Q2	Q3	Q4
Documentos elaborados	23%	48%	75%	100%
OBJETIVO OPERATIVO ANUAL	DERFE.PI1.002 Eficientar los procedimientos de la actualización y digitalización cartográfica			
DESCRIPCIÓN	Optimizar los recursos financieros, humanos y tecnológicos asignados para mantener el Marco Geográfico Electoral actualizado, mismo que permitirá llevar a cabo la correcta georeferenciación ciudadana en los MAC's.			

INSTITUTO FEDERAL ELECTORAL

BASES GENERALES DEL ANTEPROYECTO DE PRESUPUESTO 2013

PLANEACIÓN OPERATIVA

SUBPROGRAMAS QUE PARTICIPAN 081, 025, 024, 045, 076, 047, 078, 082, 084, 085

INDICADORES	Q1	Q2	Q3	Q4
Número de procedimientos actualizados.				2

OBJETIVO OPERATIVO ANUAL DERFE.PI1.003 Fortalecer los mecanismos de identificación de ciudadanos en el Padrón Electoral.

DESCRIPCIÓN Dotar de mayores capacidades de identificación de ciudadanos a los Módulos de Atención Ciudadana, utilizando servicios de búsqueda 1:N (donde N corresponde a los registros del Padrón Electoral), de tal forma que se logre su identificación plena en su presencia al momento de la captación del trámite registral. Esto aportará mayor certeza en la identificación.

SUBPROGRAMAS QUE PARTICIPAN 082, 084, 085, 078, 079

INDICADORES	Q1	Q2	Q3	Q4
Avance en el diagnóstico y definición de requerimientos	38%	75%	100%	

OBJETIVO OPERATIVO ANUAL DERFE.PI1.004 Mantener permanentemente depurado el padrón electoral.

DESCRIPCIÓN Planear, organizar, ejecutar, controlar y evaluar las actividades permanentes de la depuración en campo del padrón electoral.

SUBPROGRAMAS QUE PARTICIPAN 025, 026, 079, 082, 084, 085, 047, 045

INDICADORES	Q1	Q2	Q3	Q4
Notificaciones procesadas	25%	50%	75%	85%

OBJETIVO OPERATIVO ANUAL DERFE.PI1.005 Cancelar solicitudes de trámites y aplicar las bajas correspondientes

DESCRIPCIÓN Cancelar el 100% de las solicitudes de trámite de los ciudadanos que no acudan a la oficina o módulo del Instituto correspondiente a su domicilio a obtener su credencial para votar con fotografía, a más tardar el último día de marzo del segundo año posterior a aquel en que se hayan solicitado.

INSTITUTO FEDERAL ELECTORAL

BASES GENERALES DEL ANTEPROYECTO DE PRESUPUESTO 2013

PLANEACIÓN OPERATIVA

SUBPROGRAMAS QUE PARTICIPAN 025, 045, 047, 078, 079, 082, 084

INDICADORES	Q1	Q2	Q3	Q4
Bajas aplicadas por cancelación de trámite		100%		

OBJETIVO OPERATIVO ANUAL DERFE.PI1.006 Conformar, integrar y actualizar la cartografía electoral

DESCRIPCIÓN Aplicar los procedimientos de actualización y digitalización cartográfica con la finalidad de mantener un marco geográfico electoral actualizado que permita la correcta georeferencia de los ciudadanos en los MAC's, así como la obtención de productos cartográficos puestos a disposición de la ciudadanía.

SUBPROGRAMAS QUE PARTICIPAN 081, 025, 024, 045, 076, 047, 078, 082, 084, 085

INDICADORES	Q1	Q2	Q3	Q4
Secciones electorales visitadas	25%	50%	75%	100%

OBJETIVO OPERATIVO ANUAL DERFE.PI1.007 Priorizar y desarrollar las funcionalidades del SIIRFE requeridas por las áreas usuarias.

DESCRIPCIÓN Obtener las necesidades de las áreas usuarias de la DERFE en materia de Sistemas de Información, para priorizar su atención y así contribuir en la eficacia y eficiencia de los Procesos Operativos Sustantivos, mejorando la atención a los ciudadanos, así como la emisión oportuna y con calidad de los productos electorales.

SUBPROGRAMAS QUE PARTICIPAN 024, 025, 078, 079, 081, 026, 082, 083, 084, 085, 027, 047

INDICADORES	Q1	Q2	Q3	Q4
Funcionalidades implementadas en el SIIRFE	25%	50%	75%	100%

OBJETIVO OPERATIVO ANUAL DERFE.PI1.008 Mejorar y actualizar el marco normativo procedimental de depuración del padrón electoral.

DESCRIPCIÓN Elaboración y actualización de procedimientos y manuales operativos.

SUBPROGRAMAS QUE PARTICIPAN 047, 025, 079, 082

INSTITUTO FEDERAL ELECTORAL

BASES GENERALES DEL ANTEPROYECTO DE PRESUPUESTO 2013

PLANEACIÓN OPERATIVA

INDICADORES	Q1	Q2	Q3	Q4
Actualización de Procedimientos y elaboración de manuales		11%	78%	100%
OBJETIVO MAPA ESTRATÉGICO	Incrementar la seguridad y disponibilidad en el acceso a la información registral			
OBJETIVO OPERATIVO ANUAL	DERFE.PI2.001 Actualizar el catálogo de productos y servicios registrales.			
DESCRIPCIÓN	Integrar el Catálogo de Productos y Servicios Electorales de la DERFE.			
SUBPROGRAMAS QUE PARTICIPAN	024, 026, 027, 047, 078, 079, 081, 082, 083, 084, 085			
INDICADORES	Q1	Q2	Q3	Q4
Avance en la actualización del catálogo				90%
OBJETIVO OPERATIVO ANUAL	DERFE.PI2.002 Aplicación lineamientos de acceso a la información registral			
DESCRIPCIÓN	Aplicación de los lineamientos en materia de acceso, rectificación, cancelación, oposición, verificación y entrega de los datos personales en posesión de la Dirección Ejecutiva del Registro Federal de Electores, en cumplimiento a los artículos transitorios décimo segundo y décimo quinto del ACUERDO DEL CONSEJO GENERAL CG188/2011 POR EL QUE SE APRUEBA EL REGLAMENTO DEL INSTITUTO FEDERAL ELECTORAL EN MATERIA DE TRANSPARENCIA Y ACCESO A LA INFORMACIÓN PÚBLICA.			
SUBPROGRAMAS QUE PARTICIPAN	024, 025, 026, 027, 047			
INDICADORES	Q1	Q2	Q3	Q4
Aplicación de los Lineamientos	80%	85%	95%	100%

INSTITUTO FEDERAL ELECTORAL

BASES GENERALES DEL ANTEPROYECTO DE PRESUPUESTO 2013

PLANEACIÓN OPERATIVA

OBJETIVO OPERATIVO ANUAL	DERFE.PI2.003 Implantar lineamientos de acceso y verificación de la información registral				
DESCRIPCIÓN	Aplicación de los lineamientos en materia de acceso, rectificación, cancelación, oposición, verificación y entrega de los datos personales en posesión de la Dirección Ejecutiva del Registro Federal de Electores, en cumplimiento a los artículos transitorios décimo segundo y décimo quinto del ACUERDO DEL CONSEJO GENERAL CG188/2011 POR EL QUE SE APRUEBA EL REGLAMENTO DEL INSTITUTO FEDERAL ELECTORAL EN MATERIA DE TRANSPARENCIA Y ACCESO A LA INFORMACIÓN PÚBLICA.				
SUBPROGRAMAS QUE PARTICIPAN	024, 025, 026, 027, 047				
INDICADORES	Q1	Q2	Q3	Q4	
Aplicación de los Lineamientos	80%	85%	95%	100%	
OBJETIVO OPERATIVO ANUAL	DERFE.PI2.004 Implantar procedimientos de gestión de identidad y derechos de acceso a la información registral.				
DESCRIPCIÓN	Diseñar los procedimientos de solicitud, validación y administración de accesos a los servicios de consulta de información, así como de justificación para autorización al uso de la información, con fundamento en lo establecido en los lineamientos de acceso a la información registral.				
SUBPROGRAMAS QUE PARTICIPAN	024, 047, 076, 082, 084, 085				
INDICADORES	Q1	Q2	Q3	Q4	
Avance en el desarrollo del procedimiento de gestión de identidad y derechos de acceso a la información	20%	50%	80%	100%	
OBJETIVO MAPA ESTRATÉGICO	Evolucionar la generación de los listados nominales de electores				
OBJETIVO OPERATIVO ANUAL	DERFE.PI3.001 Realizar una Investigación de Mercado y Estudio de Factibilidad para la actualización de la infraestructura de impresión de listas nominales				
DESCRIPCIÓN	Evaluar las tecnologías de impresión de alto volumen que pudieran ser consideradas para la impresión de las listas nominales de electores				
SUBPROGRAMAS QUE PARTICIPAN	076, 026, 083, 084, 085				

INSTITUTO FEDERAL ELECTORAL

BASES GENERALES DEL ANTEPROYECTO DE PRESUPUESTO 2013

PLANEACIÓN OPERATIVA

INDICADORES	Q1	Q2	Q3	Q4
Avance de las actividades para actualizar la infraestructura de impresión	25%	50%	75%	100%
OBJETIVO OPERATIVO ANUAL	DERFE.PI3.002 Evaluar el establecimiento de la emisión y el ejercicio del voto mediante Lista Nominal de Electores Electrónica			
DESCRIPCIÓN	Analizar el costo beneficio de la emisión de las Listas Nominales en formato digital, privilegiando el uso de los biométricos para identificar al ciudadano.			
SUBPROGRAMAS QUE PARTICIPAN	076, 026, 083, 084, 085			
INDICADORES	Q1	Q2	Q3	Q4
Avance de la evaluación	25%	50%	75%	100%
OBJETIVO OPERATIVO ANUAL	DERFE.PI3.003 Integrar una propuesta de reforma para la emisión y ejercicio del voto mediante una Lista Nominal de Electores Electrónica			
DESCRIPCIÓN	Realizar un análisis jurídico-normativo de los aspectos relacionados con la emisión de la Lista Nominal de Electores respecto a la actualización del marco jurídico que tendría que ser reformado.			
SUBPROGRAMAS QUE PARTICIPAN	047, 026, 083			
INDICADORES	Q1	Q2	Q3	Q4
Avance de la propuesta				100%
OBJETIVO MAPA ESTRATÉGICO	Proporcionar productos y servicios registrales			
OBJETIVO OPERATIVO ANUAL	DERFE.PI4.001 Brindar el servicio de verificación de datos para la conformación de partidos y asociaciones políticas			
DESCRIPCIÓN	Implementar procesos capaces de responder en tiempo real a la demanda de verificación de la autenticidad de los datos de la credencial y proporcionar servicios registrales, en apego a la legislación vigente.			
SUBPROGRAMAS QUE PARTICIPAN	082, 083, 084			

INSTITUTO FEDERAL ELECTORAL

BASES GENERALES DEL ANTEPROYECTO DE PRESUPUESTO 2013

PLANEACIÓN OPERATIVA

INDICADORES	Q1	Q2	Q3	Q4
Asambleas para constituir un partido político nacional con servicio de verificación de afiliados del Padrón Electoral		90%		90%
Ciudadanos afiliados a una organización que son verificados en el Padrón Electoral		95%		95%
OBJETIVO OPERATIVO ANUAL	DERFE.PI4.002 Elaborar y entregar a los Organismos Electorales Locales las Listas Nominales de Electores de la insaculación, exhibición/revisión y definitivas con fotografía en entidades con Proceso Electoral Local.			
DESCRIPCIÓN	Generar y entregar conforme a lo estipulado en los Anexos Técnicos los productos electorales, tales como, los listados de ciudadanos insaculados, Listas Nominales para exhibición/revisión y Lista Nominal de Electores Definitiva con fotografía a las entidades con Proceso Electoral Local.			
SUBPROGRAMAS QUE PARTICIPAN	025, 047, 026, 076, 082, 083, 084, 085			
INDICADORES	Q1	Q2	Q3	Q4
Entrega de Productos Electorales	6	42		
OBJETIVO MAPA ESTRATÉGICO	Optimizar la producción y distribución de la credencial segura			
OBJETIVO OPERATIVO ANUAL	DERFE.PI5.001 Rediseñar el proceso de producción y distribución de la credencial			
DESCRIPCIÓN	Analizar, evaluar y rediseñar el proceso de producción y distribución de la credencial para optimizar el tiempo de entrega de dicho instrumento registral.			
SUBPROGRAMAS QUE PARTICIPAN	076, 026, 082, 083, 084, 085			
INDICADORES	Q1	Q2	Q3	Q4
Avance del rediseño del proceso de producción y distribución de la credencial	25%	75%	100%	

INSTITUTO FEDERAL ELECTORAL

BASES GENERALES DEL ANTEPROYECTO DE PRESUPUESTO 2013

PLANEACIÓN OPERATIVA					
OBJETIVO OPERATIVO ANUAL	DERFE.PI5.002 Establecer convenios para el acceso a nuevas tecnologías para credenciales con instituciones educativas				
DESCRIPCIÓN	Establecer convenios con instituciones públicas y privadas para el acceso a nuevas tecnologías que permitan mantener actualizada a la Credencial y su esquema de producción y distribución.				
SUBPROGRAMAS QUE PARTICIPAN	026, 076, 082, 083, 084, 085				
INDICADORES	Q1	Q2	Q3	Q4	
Convenios celebrados		2			
OBJETIVO OPERATIVO ANUAL	DERFE.PI5.003 Establecer convenios para evaluar la Credencial				
DESCRIPCIÓN	Establecer convenios con instituciones educativas para que la credencial sea evaluada con base al cumplimiento de estándares internacionales en cuanto a su conformación física y durabilidad, así como para el acceso de nuevas tecnologías.				
SUBPROGRAMAS QUE PARTICIPAN	026, 076, 082, 083, 084, 085				
INDICADORES	Q1	Q2	Q3	Q4	
Convenios celebrados		1	2		
OBJETIVO OPERATIVO ANUAL	DERFE.PI5.004 Establecer un proceso de mejora continua de la producción y distribución de la Credencial				
DESCRIPCIÓN	Evaluar e identificar nuevas tecnologías en la producción de documentos de identidad, con la finalidad de realizar una mejora continua en la producción de credenciales que permitan seguir disminuyendo el tiempo de producción y distribución de la credencial				
SUBPROGRAMAS QUE PARTICIPAN	076, 026, 082, 083, 084, 085				
INDICADORES	Q1	Q2	Q3	Q4	
Avance de la evaluación del proceso de mejora continua de la producción y distribución de la Credencial			50%	95%	

INSTITUTO FEDERAL ELECTORAL

BASES GENERALES DEL ANTEPROYECTO DE PRESUPUESTO 2013

PLANEACIÓN OPERATIVA					
OBJETIVO MAPA ESTRATÉGICO	Modernizar y mejorar los servicios de Atención Ciudadana				
OBJETIVO OPERATIVO ANUAL	DERFE.PI6.001 Elaborar los procedimientos operativos para la actualización del Padrón Electoral y Lista Nominal				
DESCRIPCIÓN	Elaborar y actualizar los procedimientos y manuales operativos para su instrumentación en los órganos desconcentrados y módulos de atención ciudadana.				
SUBPROGRAMAS QUE PARTICIPAN	025, 045, 078, 082, 084				
INDICADORES	Q1	Q2	Q3	Q4	
Validación de aplicaciones				100%	
OBJETIVO OPERATIVO ANUAL	DERFE.PI6.002 Revisar y actualizar el modelo de imagen institucional de los diferentes puntos de atención ciudadana				
DESCRIPCIÓN	Transformar los servicios prestados en: universales, versátiles con estándares de calidad y eficientes, utilizando la tecnología y mejores prácticas.				
SUBPROGRAMAS QUE PARTICIPAN	025, 027, 077, 078, 045, 047				
INDICADORES	Q1	Q2	Q3	Q4	
Quejas de la ciudadanía	1%	1%	1%	1%	
OBJETIVO OPERATIVO ANUAL	DERFE.PI6.003 Definir los requerimientos y dar seguimiento a la operación de los Módulos de Atención Ciudadana.				
DESCRIPCIÓN	Realizar la planeación de la infraestructura, la logística, el seguimiento y supervisión de la operación de los módulos de atención ciudadana, con estándares de calidad, utilizando la tecnología y mejores prácticas.				
SUBPROGRAMAS QUE PARTICIPAN	025, 026, 027, 045, 076, 078, 080, 084, 085				
INDICADORES	Q1	Q2	Q3	Q4	
Índice de trámites atendidos sobre el pronóstico	25%	50%	75%	100%	

121. UNIDAD TÉCNICA DE PLANEACIÓN

PROGRAMA GENERAL

P001. Planeación, innovación, seguimiento y evaluación.

SUBPROGRAMAS

CENTRALES

001. Dirección y Apoyo Administrativo

071. Dirección Soporte a la Ejecución de Estrategias

070. Dirección de Planeación Estratégica

086. Dirección de Innovación y Mejora de la Gestión

MAPA ESTRATÉGICO DE LA UNIDAD TÉCNICA DE PLANEACIÓN 2013-2015

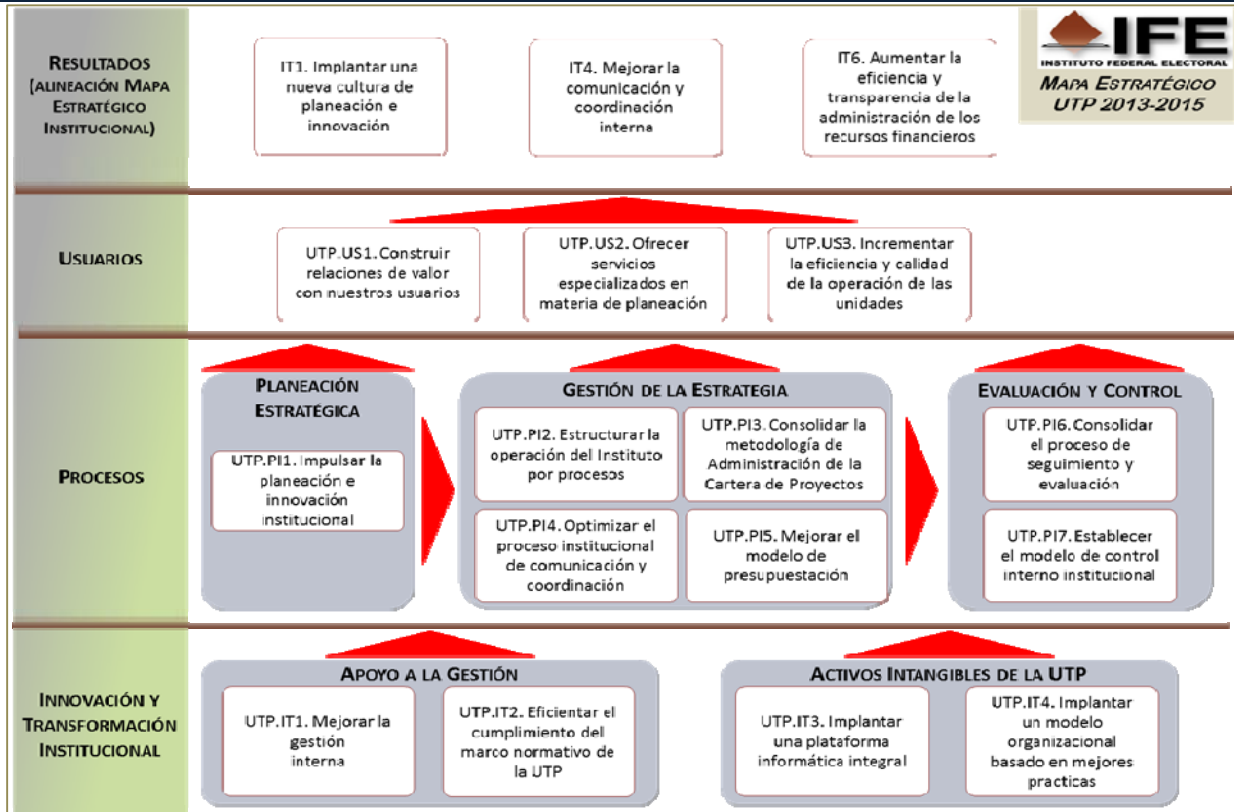

INSTITUTO FEDERAL ELECTORAL

BASES GENERALES DEL ANTEPROYECTO DE PRESUPUESTO 2013

PLANEACIÓN TÁCTICA (INICIATIVAS)	
PROYECTO ESTRATÉGICO	Innovación y cambio institucional
PROYECTO ESPECÍFICO	IN30300 Formación y desarrollo en la cultura de planeación
	<p>OBJETIVO Continuar con la especialidad en planeación iniciada en 2012 y la capacitación del personal del Instituto en la disciplina de Administración de Proyectos.</p> <hr/> <p>ALCANCE Concluir los cuatro módulos restantes de la Especialidad de Planeación, organizar eventos en materia de Administración de Proyectos para promover el intercambio de experiencias inter e intra institucionales en el sector público, así como impulsar la formación del personal que cuente con el perfil para obtener su certificación.</p> <hr/> <p>VIGENCIA 01/01/2013 31/12/2013</p> <hr/> <p>ENTREGABLES</p> <p style="padding-left: 20px;">IN30301 Especialidad presencial en planeación</p> <hr/> <p style="padding-left: 20px;">IN30302 Fortalecimiento de la administración de proyectos</p>
PROYECTO ESPECÍFICO	IN30400 Implementación del Nuevo Modelo Organizacional
	<p>OBJETIVO Desarrollar e implementar un nuevo modelo organizacional en el Instituto, basado en los siguientes ejes: Administración por Procesos, Gestión del Cambio, Control Interno, Comunicación y Coordinación.</p> <hr/> <p>ALCANCE Documentar y proponer mejoras a los procesos de DERFE, DEA, UNICOM, UTP y DESPE, así como la aplicación de un modelo de Gestión del Cambio y Control Interno. Realizar el análisis de la estructura organizacional y salarial con base en criterios previamente establecidos y acordes a las necesidades del Instituto.</p> <hr/> <p>VIGENCIA 01/01/2013 31/12/2013</p> <hr/> <p>ENTREGABLES</p> <p style="padding-left: 20px;">IN30401 Administración por procesos</p> <hr/> <p style="padding-left: 20px;">IN30402 Gestión del Cambio</p> <hr/> <p style="padding-left: 20px;">IN30403 Comunicación y coordinación interna</p>

INSTITUTO FEDERAL ELECTORAL

BASES GENERALES DEL ANTEPROYECTO DE PRESUPUESTO 2013

PLANEACIÓN TÁCTICA (INICIATIVAS)	
	IN30404 Control Interno
	IN30405 Estructura organizacional y salarial
PROYECTO ESPECÍFICO	IN30500 Implementación del modelo de planeación y plataforma informática para la gestión de la estrategia
OBJETIVO	Implementar el Modelo Integral de Planeación Institucional en las Direcciones Ejecutiva y Unidades Técnicas para dar cumplimiento al Acuerdo del Consejo General No. CG615/2012
ALCANCE	Se requiere que en 2013 todas la Direcciones Ejecutivas y Unidades Técnicas tengan implementado el modelo de planeación aprobado por el Consejo General del IFE, y se cuente con la plataforma informática que apoye dicha implantación, además de iniciar actividades para integrar a Órganos Desconcentrados en esta iniciativa.
VIGENCIA	01/01/2013 31/12/2013
ENTREGABLES	IN30501 Contratación y continuidad del servicio de la plataforma informática de Balanced Scorecard IN30502 Implementación del modelo de planeación en áreas centrales del Instituto

PLANEACIÓN OPERATIVA											
OBJETIVO MAPA ESTRATÉGICO	Mejorar la gestión interna										
OBJETIVO OPERATIVO ANUAL	UTP.IT1.001 Implementar el catálogo de trámites y servicios de la gestión interna										
DESCRIPCIÓN	Crear una herramienta de apoyo que permita identificar con claridad los trámites y servicios que ofrece la secretaría técnica, así como los requisitos, el procedimiento y tiempos de respuesta de cada uno de ellos.										
SUBPROGRAMAS QUE PARTICIPAN	001, 070, 071, 086										
INDICADORES	<table border="1" style="width: 100%; border-collapse: collapse;"> <thead> <tr> <th style="width: 60%;"></th> <th style="width: 10%;">Q1</th> <th style="width: 10%;">Q2</th> <th style="width: 10%;">Q3</th> <th style="width: 10%;">Q4</th> </tr> </thead> <tbody> <tr> <td>Índice de trámites y servicios atendidos en tiempo</td> <td></td> <td></td> <td style="text-align: center;">100%</td> <td style="text-align: center;">100%</td> </tr> </tbody> </table>		Q1	Q2	Q3	Q4	Índice de trámites y servicios atendidos en tiempo			100%	100%
	Q1	Q2	Q3	Q4							
Índice de trámites y servicios atendidos en tiempo			100%	100%							

INSTITUTO FEDERAL ELECTORAL

BASES GENERALES DEL ANTEPROYECTO DE PRESUPUESTO 2013

PLANEACIÓN OPERATIVA					
OBJETIVO MAPA ESTRATÉGICO	Eficientar el cumplimiento del marco normativo de la UTP				
OBJETIVO OPERATIVO ANUAL	UTP.IT2.001 Implementar un esquema de seguimiento y evaluación				
DESCRIPCIÓN	Apoyar el cumplimiento en tiempo y forma de los acuerdos que son competencia de la UTP, a través de la implementación de un modelo preventivo de seguimiento y evaluación. Los acuerdos son aquellos que son derivados de Consejo General, Junta General Ejecutiva, Comité de Planeación Institucional y Comisiones de Consejo General				
SUBPROGRAMAS QUE PARTICIPAN	001				
INDICADORES	Q1	Q2	Q3	Q4	
Avance en la implementación del modelo	10%	40%	70%	100%	
OBJETIVO MAPA ESTRATÉGICO	Implantar una plataforma informática integral				
OBJETIVO OPERATIVO ANUAL	UTP.IT3.001 Mantener la infraestructura TIC				
DESCRIPCIÓN	Establecer las acciones necesarias para garantizar que la plataforma de TIC (hardware y software) instalada en la UTP cuente con el soporte técnico adecuado				
SUBPROGRAMAS QUE PARTICIPAN	001, 070, 071, 086				
INDICADORES	Q1	Q2	Q3	Q4	
Índice de disponibilidad de la plataforma de TIC	90%	90%	90%	90%	
OBJETIVO OPERATIVO ANUAL	UTP.IT3.002 Evaluar TIC y proponer mejoras				
DESCRIPCIÓN	Analizar y valorar la infraestructura de Tecnologías de Información y Comunicaciones de la Unidad Técnica de Planeación e identificar tecnologías nuevas y de vanguardia que nos permitan mantenernos actualizados y que sean las adecuadas y que nos mantengan vigentes				
SUBPROGRAMAS QUE PARTICIPAN	001, 070, 071, 086				
INDICADORES	Q1	Q2	Q3	Q4	
Propuestas viables a implementar		2		4	

INSTITUTO FEDERAL ELECTORAL

BASES GENERALES DEL ANTEPROYECTO DE PRESUPUESTO 2013

PLANEACIÓN OPERATIVA				
OBJETIVO MAPA ESTRATÉGICO	Implantar un modelo organizacional basado en mejores prácticas			
OBJETIVO OPERATIVO ANUAL	UTP.IT4.001 Modelo organizacional basado en mejores prácticas			
DESCRIPCIÓN	Desarrollar el capital humano			
SUBPROGRAMAS QUE PARTICIPAN	001, 070, 071, 086			
INDICADORES	Q1	Q2	Q3	Q4
Personal con capacidades requeridas desarrolladas		80%	80%	80%
OBJETIVO MAPA ESTRATÉGICO	Impulsar la planeación e innovación institucional			
OBJETIVO OPERATIVO ANUAL	UTP.PI1.001 Actualizar el Sistema Integral de Planeación, Seguimiento y Evaluación Institucional			
DESCRIPCIÓN	Analizar y mantener actualizado el Sistema Integral de Planeación, Seguimiento y Evaluación Institucional, de conformidad al grado de madurez de sus componentes y al entorno institucional.			
SUBPROGRAMAS QUE PARTICIPAN	001, 070, 071, 086			
INDICADORES	Q1	Q2	Q3	Q4
avance en la actualización SIPSEI		10%	50%	100%
OBJETIVO OPERATIVO ANUAL	UTP.PI1.002 Consolidar el Comité de Planeación Institucional			
DESCRIPCIÓN	Establecer estrategias que permitan posicionar al Comité de Planeación Institucional, como el foro preferente de análisis y discusión de los temas estratégicos del Instituto			
SUBPROGRAMAS QUE PARTICIPAN	001, 070			
INDICADORES	Q1	Q2	Q3	Q4
Índice de temas analizados	100%	100%	100%	100%
Documentación entregada en tiempo y forma	100%	100%	100%	100%

INSTITUTO FEDERAL ELECTORAL

BASES GENERALES DEL ANTEPROYECTO DE PRESUPUESTO 2013

PLANEACIÓN OPERATIVA					
OBJETIVO MAPA ESTRATÉGICO	Consolidar la metodología de Administración de la Cartera de Proyectos				
OBJETIVO OPERATIVO ANUAL	UTP.PI3.001 Mejorar la operación de la Plataforma para la Administración de Proyectos del IFE				
DESCRIPCIÓN	Optimizar el uso de la Plataforma Informática para la Administración de Proyectos mediante la cual se da seguimiento a la Cartera Institucional de Proyectos, a fin de generar información relevante para los responsables e involucrados.				
SUBPROGRAMAS QUE PARTICIPAN	071				
INDICADORES	Q1	Q2	Q3	Q4	
Reportes automatizados		50%	60%	70%	
OBJETIVO OPERATIVO ANUAL	UTP.PI3.002 Consolidación de la operación de la Administración de Proyectos				
DESCRIPCIÓN	Documentar los procesos de la Administración de la Cartera de Proyectos				
SUBPROGRAMAS QUE PARTICIPAN	071				
INDICADORES	Q1	Q2	Q3	Q4	
Procesos integrados en el Modelo Administración de Procesos	10%	40%	80%	100%	
OBJETIVO OPERATIVO ANUAL	UTP.PI3.003 Mejorar la Administración de la Cartera de Proyectos				
DESCRIPCIÓN	Dar seguimiento a la Cartera de Proyectos, generando herramientas que faciliten la operación de los proyectos e información constante para la toma de decisiones de los interesados				
SUBPROGRAMAS QUE PARTICIPAN	071				
INDICADORES	Q1	Q2	Q3	Q4	
Actualización de proyectos	90%	90%	95%	100%	

INSTITUTO FEDERAL ELECTORAL

BASES GENERALES DEL ANTEPROYECTO DE PRESUPUESTO 2013

PLANEACIÓN OPERATIVA

OBJETIVO MAPA ESTRATÉGICO	Mejorar el modelo de presupuestación				
OBJETIVO OPERATIVO ANUAL	UTP.PI5.001 Implementar el nuevo modelo de presupuestación				
DESCRIPCIÓN	Evaluar el modelo actual de Presupuestación y el piloto implementado en UTP, para mejorar el nuevo modelo y ampliar su implementación				
SUBPROGRAMAS QUE PARTICIPAN	001, 070, 071, 086				
INDICADORES	Q1	Q2	Q3	Q4	
Avance en la primera fase de implementación del modelo	20%	60%	90%	100%	
OBJETIVO MAPA ESTRATÉGICO	Establecer el modelo de control interno institucional				
OBJETIVO OPERATIVO ANUAL	UTP.PI7.001 Mejorar la administración de las observaciones de los órganos fiscalizadores				
DESCRIPCIÓN	Revisar y analizar las actividades de coordinación, seguimiento, control y acompañamiento brindadas a las áreas para definir las mejoras al proceso				
SUBPROGRAMAS QUE PARTICIPAN	086, 001				
INDICADORES	Q1	Q2	Q3	Q4	
Atención de las observaciones históricas	25%	50%	75%	100%	
Control de auditorías	100%	100%	100%	100%	
OBJETIVO OPERATIVO ANUAL	UTP.PI7.002 Estructurar un Modelo de Control Interno				
DESCRIPCIÓN	Diseñar, difundir e iniciar el establecimiento del modelo de Control Interno				
SUBPROGRAMAS QUE PARTICIPAN	086, 001				
INDICADORES	Q1	Q2	Q3	Q4	
Diseño del Modelo de Control Interno	50%	100%			

INSTITUTO FEDERAL ELECTORAL

BASES GENERALES DEL ANTEPROYECTO DE PRESUPUESTO 2013

112. DIRECCIÓN EJECUTIVA DE PRERROGATIVAS Y PARTIDOS POLÍTICOS

PROGRAMA GENERAL

R009. Otorgamiento de prerrogativas a partidos políticos, fiscalización de sus recursos y administración de los tiempos del estado en radio y televisión.

SUBPROGRAMAS

CENTRALES

001. Dirección y Apoyo Administrativo

028. Dirección de Partidos Políticos y Financiamiento

030. Dirección de Pautado, Producción y Distribución de Materiales

JUNTAS LOCALES EJECUTIVAS

JUNTAS DISTRITALES EJECUTIVAS

063. Dirección de Verificación y Monitoreo

064. Dirección de Análisis e Integración

067. Centros de Verificación y Monitoreo

067. Centros de Verificación y Monitoreo

PLANEACIÓN TÁCTICA (INICIATIVAS)

PROYECTO ESTRATÉGICO	Desarrollo de los valores democráticos, promoción de la participación ciudadana y la educación cívica		
PROYECTO ESPECÍFICO	VD20900	Certificación de Asambleas Estatales, Distritales y Nacionales Constitutivas para el registro de PPN	
OBJETIVO	Coordinar las actividades vinculadas al procedimiento de certificación de Asambleas Estatales, Distritales y Nacionales Constitutivas de las asociaciones que notifiquen su interés de obtener el registro como partido político nacional a efecto de cumplir con la normatividad aplicable.		
ALCANCE	La Dirección Ejecutiva recibirá la programación de asambleas de las organizaciones interesadas en obtener su registro como partido político, una vez que se haya analizado el escrito de notificación, y éste haya procedido, la Dirección capturará la programación de las asambleas en el subsistema desarrollado para tal efecto por la UNICOM y llevará un seguimiento puntual sobre la celebración, cancelación o reprogramación de las mismas que las organizaciones comuniquen al Instituto. La Dirección elaborará oficios designando a los Vocales que certificarán la celebración de las Asambleas, y dará un seguimiento puntual el día del evento, ya sea de manera telefónica o en su caso, a través del personal de apoyo que asistirá al mismo. Apoyarán a los órganos desconcentrados en las actividades que debe realizar con anterioridad al evento; proporcionando manuales con los procedimientos		

INSTITUTO FEDERAL ELECTORAL

BASES GENERALES DEL ANTEPROYECTO DE PRESUPUESTO 2013

PLANEACIÓN TÁCTICA (INICIATIVAS)

		para la certificación, y durante y posterior al evento, el personal del órgano desconcentrado capturará en el sistema un reporte y en caso, de llevarse a cabo la asamblea, elaborará el acta respectiva, misma que tendrá el visto bueno de la Dirección.
	VIGENCIA	07/01/2013 31/12/2013
	ENTREGABLES	VD20901 Capacitación a órganos desconcentrados VD20902 Personal de honorarios VD20903 Reporte sobre el seguimiento y verificación de asambleas

PROYECTO ESPECÍFICO	VD21000	Sistema de Información de Partidos y Agrupaciones Políticas Nacionales.
	OBJETIVO	Implementar junto con la UNICOM un sistema informático que vincule 3 procesos de revisión, es decir desarrollar 3 subsistemas relativos al registro de partidos, agrupaciones políticas y verificación del padrón de militantes de los partidos políticos, sistema informático que en su conjunto busca que la autoridad cuente con mejores herramientas para eficientar sus actividades y transparentar a la ciudadanía los procesos de registro y verificación de datos.
	ALCANCE	Realizar las pruebas necesarias a los sistemas y trabajar en conjunto con la UNICOM a efecto de contar con los sistemas informáticos en tiempo y forma
	VIGENCIA	01/01/2013 31/03/2013
	ENTREGABLES	VD21001 Sistema de Información de Partidos y Agrupaciones Políticas Nacionales.

PROYECTO ESTRATÉGICO	Innovación y cambio institucional	
-----------------------------	-----------------------------------	--

PROYECTO ESPECÍFICO	IN50900	Mantenimiento y mejora a la infraestructura del Sistema Integral de Verificación y Monitoreo
	OBJETIVO	Asegurar el correcto funcionamiento de los equipos que conforman la infraestructura tecnológica de los CEVEM y el CENACOM así como del SIVEM, a través de la ejecución de actividades de reparación, instalación o sustitución de equipo y actualización o mejora de los componentes de software que integran el sistema para mantener la disponibilidad y continuidad de los servicios que permiten cumplir con el proceso de verificación y monitoreo de radio y televisión

INSTITUTO FEDERAL ELECTORAL

BASES GENERALES DEL ANTEPROYECTO DE PRESUPUESTO 2013

PLANEACIÓN TÁCTICA (INICIATIVAS)																								
	ALCANCE	Realizar el mantenimiento y las actividades necesarias para conservar la correcta operación de la infraestructura tecnológica de los Centros de Cómputo (Site) que se encuentran en los CEVEM y el CENACOM.																						
	VIGENCIA	01/01/2013 31/12/2013																						
	ENTREGABLES	<table border="1"> <tr> <td>IN50901</td> <td>Póliza de garantía para extensión de garantía de servidores</td> </tr> <tr> <td>IN50902</td> <td>Oficio de inicio Soporte software Volicon y Xendata</td> </tr> <tr> <td>IN50903</td> <td>Oficio de inicio de instalación de aires acondicionados en los CEVEM</td> </tr> <tr> <td>IN50904</td> <td>Oficio de inicio de adecuaciones al site DF</td> </tr> <tr> <td>IN50905</td> <td>Licencias de Software</td> </tr> </table>	IN50901	Póliza de garantía para extensión de garantía de servidores	IN50902	Oficio de inicio Soporte software Volicon y Xendata	IN50903	Oficio de inicio de instalación de aires acondicionados en los CEVEM	IN50904	Oficio de inicio de adecuaciones al site DF	IN50905	Licencias de Software												
IN50901	Póliza de garantía para extensión de garantía de servidores																							
IN50902	Oficio de inicio Soporte software Volicon y Xendata																							
IN50903	Oficio de inicio de instalación de aires acondicionados en los CEVEM																							
IN50904	Oficio de inicio de adecuaciones al site DF																							
IN50905	Licencias de Software																							
PROYECTO ESPECÍFICO	IN51500	Readecuación y Transición Tecnológica del Centro de Producción																						
	OBJETIVO	Readecuar el Centro de Producción y dotarlo de equipos que permitan su transición digital para asegurar su estabilidad y continuidad de operación, de tal suerte que permita al IFE cumplir con sus obligaciones como administrador único de los tiempos del Estado.																						
	ALCANCE	El alcance representa el trabajo que debe realizarse en el 2013 para llegar al objetivo que persigue el proyecto.																						
	VIGENCIA	04/02/2013 15/11/2013																						
	ENTREGABLES	<table border="1"> <tr> <td>IN51501</td> <td>Integrar la documentación correspondiente para llevar a cabo el Proceso de Licitación Pública.</td> </tr> <tr> <td>IN51502</td> <td>Instalación de Sitio alternativo de Producción</td> </tr> <tr> <td>IN51503</td> <td>Desmantelamiento del Centro de Producción</td> </tr> <tr> <td>IN51504</td> <td>Remodelación de Áreas de Trabajo</td> </tr> <tr> <td>IN51505</td> <td>Instalación de Aires Acondicionados</td> </tr> <tr> <td>IN51506</td> <td>Instalación Eléctrica</td> </tr> <tr> <td>IN51507</td> <td>Construcción de Mobiliario y Canalizaciones</td> </tr> <tr> <td>IN51508</td> <td>Montaje de Equipos, Construcción de Mobiliario y Canalizaciones</td> </tr> <tr> <td>IN51509</td> <td>Tendido de Cableado</td> </tr> <tr> <td>IN51510</td> <td>Configuración y puesta en Marcha</td> </tr> <tr> <td>IN51511</td> <td>Entrega de Proyecto</td> </tr> </table>	IN51501	Integrar la documentación correspondiente para llevar a cabo el Proceso de Licitación Pública.	IN51502	Instalación de Sitio alternativo de Producción	IN51503	Desmantelamiento del Centro de Producción	IN51504	Remodelación de Áreas de Trabajo	IN51505	Instalación de Aires Acondicionados	IN51506	Instalación Eléctrica	IN51507	Construcción de Mobiliario y Canalizaciones	IN51508	Montaje de Equipos, Construcción de Mobiliario y Canalizaciones	IN51509	Tendido de Cableado	IN51510	Configuración y puesta en Marcha	IN51511	Entrega de Proyecto
IN51501	Integrar la documentación correspondiente para llevar a cabo el Proceso de Licitación Pública.																							
IN51502	Instalación de Sitio alternativo de Producción																							
IN51503	Desmantelamiento del Centro de Producción																							
IN51504	Remodelación de Áreas de Trabajo																							
IN51505	Instalación de Aires Acondicionados																							
IN51506	Instalación Eléctrica																							
IN51507	Construcción de Mobiliario y Canalizaciones																							
IN51508	Montaje de Equipos, Construcción de Mobiliario y Canalizaciones																							
IN51509	Tendido de Cableado																							
IN51510	Configuración y puesta en Marcha																							
IN51511	Entrega de Proyecto																							

INSTITUTO FEDERAL ELECTORAL

BASES GENERALES DEL ANTEPROYECTO DE PRESUPUESTO 2013

PLANEACIÓN TÁCTICA (INICIATIVAS)

PROYECTO ESPECÍFICO	IN51600	Reforzamiento institucional para la ATE en radio y televisión en los PEL 2013						
	OBJETIVO	Contar con personal suficiente para que el IFE pueda cumplir con la organización de 14 elecciones locales en 2013 y con el ejercicio de las prerrogativas de acceso a la radio y la televisión durante periodos no electorales.						
	ALCANCE	Llevar a cabo el proceso administrativo correspondiente al Reclutamiento, Selección y Contratación de personal con base en los lineamientos establecidos por el Instituto Federal Electoral.						
	VIGENCIA	01/01/2013 31/07/2013						
	ENTREGABLES	<table style="width: 100%; border-collapse: collapse;"> <tr> <td style="width: 10%;">IN51601</td> <td>Documentación previa a contratación</td> </tr> <tr> <td>IN51602</td> <td>Contratación de personal</td> </tr> <tr> <td>IN51603</td> <td>Contratación de personal</td> </tr> </table>	IN51601	Documentación previa a contratación	IN51602	Contratación de personal	IN51603	Contratación de personal
IN51601	Documentación previa a contratación							
IN51602	Contratación de personal							
IN51603	Contratación de personal							
PROYECTO ESPECÍFICO	IN51700	Adecuaciones tecnológicas del SIVeM para el monitoreo de señales de radio y televisión digitales						
	OBJETIVO	Ampliar las capacidades del Sistema Integral de Verificación y Monitoreo a fin de poder monitorear señales de radio y televisión digital						
	ALCANCE	Implementar adecuaciones técnicas relacionadas con la migración de señales a formato digital para adecuar la infraestructura de los CEVEM y el CENACOM con nuevas arquitecturas tecnológicas						
	VIGENCIA	02/02/2013 30/05/2013						
	ENTREGABLES	IN51701 Oficio de inicio de Proyecto para el monitoreo de TV y Radio digital						

PLANEACIÓN OPERATIVA

TEMA	Ministración del financiamiento público por actividades ordinarias
OBJETIVO OPERATIVO ANUAL	112.01.001 Otorgar en tiempo y forma el financiamiento público a los partidos políticos de conformidad con la normatividad aplicable
DESCRIPCIÓN	Ministrar los recursos por concepto de financiamiento público por actividades ordinarias a los partidos una vez que se aplican las multas y deducciones en cumplimiento de lo ordenado por la autoridad competente.

INSTITUTO FEDERAL ELECTORAL

BASES GENERALES DEL ANTEPROYECTO DE PRESUPUESTO 2013

PLANEACIÓN OPERATIVA

SUBPROGRAMAS QUE PARTICIPAN 028, 001

INDICADORES	Q1	Q2	Q3	Q4
Ministraciones entregadas	25%	50%	75%	100%

TEMA Análisis de notificaciones de intención de las organizaciones que pretenden constituirse como partido político nacional

OBJETIVO OPERATIVO ANUAL 112.02.001 Determinar la correcta integración de las notificaciones de intención

DESCRIPCIÓN Garantizar la certeza, transparencia y completo apego a la legalidad a las organizaciones que notifiquen su interés de obtener su registro como partido político nacional

SUBPROGRAMAS QUE PARTICIPAN 028

INDICADORES	Q1	Q2	Q3	Q4
Notificaciones de intención verificadas		100%		

TEMA Trámite de franquicias postales y telegráficas

OBJETIVO OPERATIVO ANUAL 112.03.001 Otorgar con la debida oportunidad la prerrogativa a los representantes de partidos políticos y funcionarios electorales

DESCRIPCIÓN Recibir las solicitudes de franquicias por parte de los partidos y funcionarios del IFE, y proceder a la verificación de datos y una vez validados tramitar la obtención de la franquicia ante los organismos competentes

SUBPROGRAMAS QUE PARTICIPAN 028

INDICADORES	Q1	Q2	Q3	Q4
Franquicias postales y telegráficas tramitadas ante los organismos competentes	100%	100%	100%	100%

TEMA Administración de los tiempos del Estado en radio y televisión

OBJETIVO OPERATIVO ANUAL 112.04.001 Optimizar la notificación de las órdenes de transmisión y promocionales a los medios que emiten su señal desde el D.F.

DESCRIPCIÓN Implementar un mecanismo de control de la notificación de órdenes de transmisión y materiales de audio y video a los concesionarios y permisionarios que emiten su señal desde el DF a nivel nacional (oficina central).

INSTITUTO FEDERAL ELECTORAL

BASES GENERALES DEL ANTEPROYECTO DE PRESUPUESTO 2013

PLANEACIÓN OPERATIVA

SUBPROGRAMAS QUE PARTICIPAN 030, 001

INDICADORES	Q1	Q2	Q3	Q4
Notificación de órdenes de transmisión y materiales de audio y video en el Distrito Federal	90%	92%	94%	95%

OBJETIVO OPERATIVO ANUAL 112.04.002 Eficientar la entrega de dictámenes a partidos políticos y autoridades electorales en el tiempo y forma que determine el CRTV (acuerdo).

DESCRIPCIÓN Entregar los dictámenes a partidos políticos y autoridades electorales en el tiempo y forma establecidos en el respectivo acuerdo de Comité de Radio y Televisión.

SUBPROGRAMAS QUE PARTICIPAN 030

INDICADORES	Q1	Q2	Q3	Q4
Dictámenes entregados en tiempo y forma	100%	100%	100%	100%

OBJETIVO OPERATIVO ANUAL 112.04.003 Alcanzar la notificación de las pautas ordinarias en el plazo reglamentario.

DESCRIPCIÓN Notificar las pautas ordinarias dentro del plazo reglamentario.

SUBPROGRAMAS QUE PARTICIPAN 030, 001.VEL

INDICADORES	Q1	Q2	Q3	Q4
Notificación de pautas ordinarias a concesionarios y permisionarios dentro del plazo reglamentario.		90%		95%

OBJETIVO OPERATIVO ANUAL 112.04.005 Preservar la notificación oportuna de convocatorias a las sesiones de Comité de Radio y Televisión.

DESCRIPCIÓN Preservar la notificación oportuna de convocatorias a las sesiones de Comité de Radio y Televisión. Por notificación oportuna se entiende que estas se realicen de conformidad con los plazos y formalidades que establece el Reglamento de Sesiones del Comité de Radio y Televisión.

SUBPROGRAMAS QUE PARTICIPAN 064

INSTITUTO FEDERAL ELECTORAL

BASES GENERALES DEL ANTEPROYECTO DE PRESUPUESTO 2013

PLANEACIÓN OPERATIVA

INDICADORES	Q1	Q2	Q3	Q4
Convocatorias notificadas oportunamente		100%		100%

OBJETIVO OPERATIVO ANUAL	112.04.006 Preservar los niveles de calidad en la elaboración de proyectos de acuerdo en materia de administración de los tiempos del Estado en radio y televisión.
DESCRIPCIÓN	Preservar los niveles de calidad en la elaboración de los proyectos de acuerdo del Consejo General (CG), Junta General Ejecutiva (JGE) y Comité de Radio y Televisión (CRT) en materia de administración de los tiempos del Estado en radio y televisión.
SUBPROGRAMAS QUE PARTICIPAN	064, 030, 063

INDICADORES	Q1	Q2	Q3	Q4
Acuerdos aprobados		100%		100%

OBJETIVO OPERATIVO ANUAL	112.04.007 Preservar la oportuna notificación de los requerimientos de información a concesionarios y permisionarios de radio y televisión en el Distrito Federal.
DESCRIPCIÓN	Notificación en tiempo de los requerimientos de información por presuntos incumplimientos a la pauta ordenada por el Instituto que se realiza a los concesionarios y permisionarios de radio y televisión que son notificados en el Distrito Federal conforme a los plazos que establece el Reglamento de Radio y Televisión en Materia Electoral
SUBPROGRAMAS QUE PARTICIPAN	064, 001

INDICADORES	Q1	Q2	Q3	Q4
Notificaciones en tiempo de los requerimientos a concesionarios y permisionarios de radio y televisión que se notifican en el Distrito Federal.		100%		100%

TEMA	Monitoreo y Verificación de Señales de Radio y TV
OBJETIVO OPERATIVO ANUAL	112.05.001 Atender oportunamente los requerimientos de información sobre verificación y monitoreo de señales de radio y TV
DESCRIPCIÓN	Elaborar en tiempo y forma los reportes de verificación que atienden los requerimientos de información solicitados.
SUBPROGRAMAS QUE PARTICIPAN	064, JLE.001, 063

INSTITUTO FEDERAL ELECTORAL

BASES GENERALES DEL ANTEPROYECTO DE PRESUPUESTO 2013

PLANEACIÓN OPERATIVA

INDICADORES	Q1	Q2	Q3	Q4
Requerimientos de información entregados por periodo	100%	100%	100%	100%

OBJETIVO OPERATIVO ANUAL	112.05.002 Generar los productos de información sobre verificación y monitoreo de señales de radio y TV de acuerdo a los calendarios de entrega establecidos.
---------------------------------	---

DESCRIPCIÓN	Elaborar reportes e informes de cumplimiento sobre la transmisión de promocionales pautados y no pautados por el Instituto.
SUBPROGRAMAS QUE PARTICIPAN	063, 001.VEL, 064

INDICADORES	Q1	Q2	Q3	Q4
Productos entregados	100%	100%	100%	100%
Tiempo de entrega de productos generados	100%	100%	100%	100%

TEMA	Acceso a la Información Pública
-------------	---------------------------------

OBJETIVO OPERATIVO ANUAL	112.06.001 Preservar la atención oportuna de las solicitudes de acceso a la información pública.
---------------------------------	--

DESCRIPCIÓN	Preservar la atención oportuna de las solicitudes de acceso a la información pública en términos de lo dispuesto por el Reglamento del Instituto Federal Electoral en Materia de Acceso a la Información Pública. Se entiende por solicitudes atendidas oportunamente aquellas que se realizan conforme a los plazos que establece el Reglamento en la materia.
SUBPROGRAMAS QUE PARTICIPAN	064, 028, 030, 063, 001

INDICADORES	Q1	Q2	Q3	Q4
Solicitudes atendidas oportunamente	100%	100%	100%	100%

INSTITUTO FEDERAL ELECTORAL

BASES GENERALES DEL ANTEPROYECTO DE PRESUPUESTO 2013

113. DIRECCIÓN EJECUTIVA DE ORGANIZACIÓN ELECTORAL

PROGRAMA GENERAL

R002. Organización electoral federal.

SUBPROGRAMAS

CENTRALES

001. Dirección y Apoyo Administrativo

032. Dirección de Operación Regional

031. Dirección de Estadística y Documentación Electoral

033. Dirección de Planeación y Seguimiento

JUNTAS LOCALES EJECUTIVAS

JUNTAS DISTRITALES EJECUTIVAS

043. Vocalía de Organización Electoral

043. Vocalía de Organización Electoral

PLANEACIÓN TÁCTICA (INICIATIVAS)

PROYECTO ESTRATÉGICO	Desarrollo de los valores democráticos, promoción de la participación ciudadana y la educación cívica		
	PROYECTO ESPECÍFICO	VD20200	Difusión de la Estadística Electoral
	OBJETIVO	Difundir ampliamente entre la ciudadanía la publicación de la estadística de resultados de las elecciones federales 2011-2012, a través de la incorporación del Sistema Informático desarrollado ex profeso en la página institucional de internet, y mediante la distribución a los investigadores del tema electoral y autoridades relacionadas con la materia electoral, de una versión instalable de la misma aplicación contenida en disco compacto, con el fin de fortalecer la confianza ciudadana sobre el proceso electoral, e incrementar la cultura democrática mediante la divulgación de las cifras estadísticas que sustentan la elección de los integrantes de los poderes ejecutivo y legislativo del país.	
	ALCANCE	Durante el primer semestre de 2013 se organizarán un evento nacional y cinco eventos estatales para difundir el contenido y el uso del Sistema de Consulta de la Estadística de las Elecciones Federales 2012 (SICEEF 2012), con énfasis en la promoción del uso de la versión para internet.	
	VIGENCIA	07/01/2013 30/06/2013	

INSTITUTO FEDERAL ELECTORAL

BASES GENERALES DEL ANTEPROYECTO DE PRESUPUESTO 2013

PLANEACIÓN TÁCTICA (INICIATIVAS)	
ENTREGABLES	VD20201 Informe de la producción de CDs del SCEEF 2011-2012 VD20202 Informe de la organización de eventos de difusión del SCEEF 2011-2012 VD20203 Publicación del SCEEF 2011-2012 en internet
PROYECTO ESPECÍFICO	VD20300 Documentación y Materiales Electorales
OBJETIVO	Elaborar los diseños preliminares de la documentación y materiales electorales, previo al Proceso Electoral Federal 2014-2015, para efectuar pruebas de su llenado y funcionalidad en 2014, y después ser sometidos a la aprobación del Consejo General del Instituto Federal Electoral. Supervisar la destrucción de la documentación electoral de las elecciones federales de 2012, en lo relativo a los paquetes electorales conservados en 2012, por haber sido seleccionados muestralmente para la realización de estudios por parte del Instituto Federal Electoral, y a otra documentación electoral diferente a las boletas; elaborando el proyecto de acuerdo, así como los lineamientos y dando seguimiento a la aplicación de los mismos, realizándose en todos los casos bajo procedimientos ecológicos de reciclamiento y con las medidas de seguridad necesarias, considerando las condiciones, recursos e infraestructura disponibles.
ALCANCE	Durante el año 2013, se deberán elaborar los diseños preliminares de la documentación y materiales electorales, así mismo se deberá de llevar a cabo la destrucción de la documentación electoral de 2012, mediante procedimientos ecológicos de reciclamiento
VIGENCIA	07/01/2013 13/12/2013
ENTREGABLES	VD20301 Diseños preliminares de los 46 documentos electorales para el Proceso Electoral Federal 2014-2015 VD20302 Procedimientos de adquisición, supervisión de la prod y control calidad de documentación electoral VD20303 Elaboración de siete modelos preliminares de materiales electorales para el PEF 2014-2015 VD20304 Procedimientos de adquisición, supervisión de la prod y control calidad de materiales electorales VD20305 Inventarios de los siete materiales electorales y condiciones de almacenamiento en las JLE y JDE VD20306 Destrucción de la documentación de las elecciones

INSTITUTO FEDERAL ELECTORAL

BASES GENERALES DEL ANTEPROYECTO DE PRESUPUESTO 2013

PLANEACIÓN TÁCTICA (INICIATIVAS)		
		federales de 2012 en las 300 JDE
		VD20307 Traslado de la documentación electoral de 2006 de las 32 bodegas estatales a una bodega nacional
		VD20308 Almacenamiento de la documentación electoral de 2006 de 32 bodegas estatales a una bodega nacional
		VD20309 Destrucción de la documentación de las elecciones federales de 2006
PROYECTO ESTRATÉGICO	Innovación y cambio institucional	
PROYECTO ESPECÍFICO	IN30200	Eficientar los Programas en materia de Organización Electoral
	OBJETIVO	Incrementar la eficiencia en la ejecución de programas y actividades en materia de organización electoral implementados en el Proceso Electoral Federal 2011-2012, mediante el desarrollo de un programa participativo de evaluación, análisis y capacitación, entre la Dirección Ejecutiva de Organización Electoral y las juntas ejecutivas locales y distritales, que tendrá como corolario la realización de cinco reuniones regionales, a fin de que se definan líneas de acción que permitan su mejora para el Proceso Electoral Federal 2014-2015.
	ALCANCE	Durante el año 2013 se llevarán a cabo evaluaciones y análisis participativos expost del Proceso Electoral Federal 2011-2012, en el ámbito de la Dirección Ejecutiva de Organización Electoral, donde participarán personal de Oficinas Centrales y de las juntas ejecutivas locales y distritales, con la finalidad de definir líneas de acción que permitan la mejora de procedimientos y actividades para el Proceso Electoral Federal 2014-2015.
	VIGENCIA	07/01/2013 31/12/2013
	ENTREGABLES	IN30201 Estudio muestral de las boletas electorales en las elecciones federales de 2012
		IN30202 Análisis del llenado de Actas de Escrutinio y Cómputo de Casilla de Elecciones Federales de 2012
		IN30203 Análisis de los eventos registrados en las hojas de incidentes e incidentes reportados al SIJE 2012
		IN30204 Reuniones de evaluación

INSTITUTO FEDERAL ELECTORAL

BASES GENERALES DEL ANTEPROYECTO DE PRESUPUESTO 2013

PLANEACIÓN TÁCTICA (INICIATIVAS)											
PROYECTO ESPECÍFICO	IN50200 Voto Electrónico										
OBJETIVO	Incrementar la calidad y reducir el tiempo de realización del escrutinio y cómputo de los votos en las casillas electorales, mediante la aplicación de tecnología informática.										
ALCANCE	Instrumentar el mantenimiento preventivo y correctivo a los dispositivos de Boleta Electrónica distribuidos en las 300 juntas distritales ejecutivas; difundir el tema de la Votación Electrónica a través del uso de dichos dispositivos en ejercicios organizados por las Juntas Distritales y, en su caso, por los órganos electorales locales, en el marco de los convenios de apoyo y colaboración suscritos entre los mismos y el IFE; realizar un diagnóstico sobre el grado de integración tecnológica en las distintas etapas del Proceso Electoral Federal; y obtener información sobre experiencias en materia de votación electrónica en el extranjero.										
VIGENCIA	07/01/2013 06/12/2013										
ENTREGABLES	<table border="1" style="width: 100%; border-collapse: collapse;"> <tr> <td style="width: 15%;">IN50201</td> <td>Informe de acondicionamiento y mantenimiento de boletas electrónicas</td> </tr> <tr> <td>IN50202</td> <td>Informe sobre el desarrollo de un nuevos prototipos de votación electrónica</td> </tr> <tr> <td>IN50203</td> <td>Informe sobre la difusión del prototipo de Boleta Electrónica</td> </tr> <tr> <td>IN50204</td> <td>Informe sobre acopio de experiencias en materia de voto electrónico</td> </tr> <tr> <td>IN50205</td> <td>Diagnóstico del estado tecnológico de procesos realizados en el proceso electoral (Fase 1)</td> </tr> </table>	IN50201	Informe de acondicionamiento y mantenimiento de boletas electrónicas	IN50202	Informe sobre el desarrollo de un nuevos prototipos de votación electrónica	IN50203	Informe sobre la difusión del prototipo de Boleta Electrónica	IN50204	Informe sobre acopio de experiencias en materia de voto electrónico	IN50205	Diagnóstico del estado tecnológico de procesos realizados en el proceso electoral (Fase 1)
IN50201	Informe de acondicionamiento y mantenimiento de boletas electrónicas										
IN50202	Informe sobre el desarrollo de un nuevos prototipos de votación electrónica										
IN50203	Informe sobre la difusión del prototipo de Boleta Electrónica										
IN50204	Informe sobre acopio de experiencias en materia de voto electrónico										
IN50205	Diagnóstico del estado tecnológico de procesos realizados en el proceso electoral (Fase 1)										

PLANEACIÓN OPERATIVA	
TEMA	Almacenamiento y Logística
OBJETIVO OPERATIVO ANUAL	113.01.001 Mejorar los Procesos de Almacenamiento de la Documentación y Materiales Electorales para el Proceso Electoral Federal 2014-2015.
DESCRIPCIÓN	Revisar y evaluar los procesos y el funcionamiento de la Bodega Central de Organización Electoral y el Sistema de Control de Inventarios, para definir líneas de acción que permitan mejorar los procesos de almacenamiento, las líneas de acción se reflejarán en el Manual de Procedimientos de la Bodega Central para el Proceso Electoral Federal 2014-2015.

INSTITUTO FEDERAL ELECTORAL

BASES GENERALES DEL ANTEPROYECTO DE PRESUPUESTO 2013

PLANEACIÓN OPERATIVA

SUBPROGRAMAS QUE PARTICIPAN	031			
INDICADORES	Q1	Q2	Q3	Q4
Procesos de almacenamiento				100%
OBJETIVO OPERATIVO ANUAL	113.01.002 Mejorar el Programa de Distribución Nacional de la Documentación y los Materiales Electorales.			
DESCRIPCIÓN	Evaluar con la participación de las Juntas Locales y Distritales Ejecutivas, el Programa de Distribución Nacional de la Documentación y los Materiales Electorales en el Proceso Electoral Federal 2011-2012, para identificar los problemas que existieron en el proceso de distribución y generar líneas de acción para la mejora de los procesos de distribución, previo al Proceso Electoral Federal 2014-2015.			
SUBPROGRAMAS QUE PARTICIPAN	031, 043.VOEL, 043.VOED			
INDICADORES	Q1	Q2	Q3	Q4
Evaluación de las rutas de distribución sin custodia militar (la medición del primer trimestre es para Juntas Ejecutivas Locales y Distritales)	100%	100%		
Evaluación de las rutas de distribución con custodia militar (la medición del primer trimestre es para Juntas Ejecutivas Locales y Distritales)	100%	100%		
OBJETIVO OPERATIVO ANUAL	113.01.003 Proponer mejoras en la custodia de la documentación electoral			
Descripción	Evaluar la participación de las fuerzas armadas con base en el análisis de la información obtenida en las distintas etapas en que se efectuó la custodia y resguardo de la documentación y materiales electorales, así como el acondicionamiento y equipamiento de los espacios de custodia, identificando áreas de oportunidad y elaborando propuestas de mejora.			
Subprogramas que participan	031, 043.VEL, 043.VED			
INDICADORES	Q1	Q2	Q3	Q4
Etapas de custodia		100%		
Cuestionario para evaluación VOEL y VOED	100%			

INSTITUTO FEDERAL ELECTORAL

BASES GENERALES DEL ANTEPROYECTO DE PRESUPUESTO 2013

PLANEACIÓN OPERATIVA

OBJETIVO OPERATIVO ANUAL	113.01.004 Presentar mejoras en la calidad, cantidad y oportunidad durante el suministro de los recursos en los proyectos asignados a la Dirección.				
DESCRIPCIÓN	Revisar y describir la funcionalidad, tiempos de entrega y calidad de los bienes y servicios entregados, así como la contratación del personal de la Dirección para el desempeño de las diferentes actividades, identificando áreas de oportunidad y elaborando propuestas de mejora.				
SUBPROGRAMAS QUE PARTICIPAN	031, 043.VEL, 043.VED				
INDICADORES	Q1	Q2	Q3	Q4	
Suministro a los proyectos de bienes y servicios				100%	
Cuestionario para evaluación VOEL y VOED			100%		
TEMA	Procesamiento y análisis de información				
OBJETIVO OPERATIVO ANUAL	113.02.001 Difundir datos estadísticos de utilidad para los estudiosos de los asuntos electorales o para el público en general.				
DESCRIPCIÓN	Obtener y analizar la información contenida en las bases de datos de cada uno de los sistemas que utilizó la Dirección Ejecutiva de Organización Electoral durante el Proceso Electoral Federal 2011-2012 en la RedIFE, con el propósito de dar a conocer en la página del Web del Instituto información relevante y de utilidad para el público en general.				
SUBPROGRAMAS QUE PARTICIPAN	031				
INDICADORES	Q1	Q2	Q3	Q4	
Sistemas con información difundida	100%				
OBJETIVO OPERATIVO ANUAL	113.02.002 Actualizar la información contenida en el Prontuario de Información Electoral, con los datos del PEF 2011-2012.				
DESCRIPCIÓN	Se actualizarán los contenidos temáticos que contiene el Prontuario de Información Electoral con los datos relevantes del Proceso Electoral Federal 2011-2012.				
SUBPROGRAMAS QUE PARTICIPAN	031				
INDICADORES	Q1	Q2	Q3	Q4	
Temáticas actualizadas en el Prontuario Electoral	63%	100%			

INSTITUTO FEDERAL ELECTORAL

BASES GENERALES DEL ANTEPROYECTO DE PRESUPUESTO 2013

PLANEACIÓN OPERATIVA

OBJETIVO OPERATIVO ANUAL	113.02.003 Diseño e integración de un Banco de Datos que contenga información relevante de la DEDE			
DESCRIPCIÓN	Elaborar una propuesta de diseño e integrar un banco de datos de la DEDE, que contenga la información que más frecuentemente se solicita en materia de Estadística y Documentación Electoral, con el propósito de hacer más expedita la atención a las solicitudes de Acceso a la Información y Transparencia.			
SUBPROGRAMAS QUE PARTICIPAN	031			
INDICADORES	Q1	Q2	Q3	Q4
Avance en la integración de banco de datos		20%	60%	100%

OBJETIVO OPERATIVO ANUAL	113.02.004 Evaluar la funcionalidad del Sistema de Consulta de las Elecciones Federales 2011-2012.			
DESCRIPCIÓN	Evaluación, a través de una encuesta en línea con personal del IFE, que la funcionalidad del Sistema de Consulta de la Estadística de las Elecciones Federales 2011-2012 se ajuste a los propósitos previstos.			
SUBPROGRAMAS QUE PARTICIPAN	031, 001.VSL, 001.VSD, 043.VOEL, 043.VOED			
INDICADORES	Q1	Q2	Q3	Q4
Cumplimiento de las etapas de la evaluación	33%	66%	100%	

OBJETIVO OPERATIVO ANUAL	113.02.005 Integrar cuestionarios solicitados por las áreas de la DEOE al Sistema de Cuestionarios la RedIFE.			
DESCRIPCIÓN	Capturar oportunamente los reactivos de los cuestionarios solicitados por las áreas de la DEOE para la obtención de información de los órganos desconcentrados del Instituto.			
SUBPROGRAMAS QUE PARTICIPAN	031, 032			
INDICADORES	Q1	Q2	Q3	Q4
Índice de eficiencia en la integración de cuestionarios	86%	90%	90%	

TEMA	Sistemas informáticos de la DEOE			
OBJETIVO OPERATIVO ANUAL	113.03.001 Evaluar el funcionamiento del sistema informático de distribución de la documentación y materiales electorales			

INSTITUTO FEDERAL ELECTORAL

BASES GENERALES DEL ANTEPROYECTO DE PRESUPUESTO 2013

PLANEACIÓN OPERATIVA

DESCRIPCIÓN	Evaluación al diseño, operación y funcionamiento del sistema de distribución de la documentación y materiales electorales				
SUBPROGRAMAS QUE PARTICIPAN	031, 032, 043.VEL, 043.VED				
INDICADORES	Q1	Q2	Q3	Q4	
Desarrollo de etapas de evaluación		33%	66%	100%	
Atención a cuestionarios para la evaluación		50%	75%	100%	
OBJETIVO OPERATIVO ANUAL	113.03.002 Desarrollar el sistema de memorias del proceso electoral federal 2011-2012				
DESCRIPCIÓN	Llevar a cabo el análisis, diseño y desarrollo del sistema de consulta de las memorias del proceso electoral federal 2011-2012				
SUBPROGRAMAS QUE PARTICIPAN	031, 032, 001.VEL - VSL, 001.VED - VSD				
INDICADORES	Q1	Q2	Q3	Q4	
Avance en el desarrollo del sistema		50%	75%	100%	
Avance en la validación e integración de memorias		50%	75%	100%	
OBJETIVO OPERATIVO ANUAL	113.03.003 Evaluar el funcionamiento del sistema informático de representantes de los partidos políticos generales y ante casillas				
DESCRIPCIÓN	Evaluación al diseño, operación y funcionamiento del sistema de representantes de los partidos políticos generales y ante casillas				
SUBPROGRAMAS QUE PARTICIPAN	031, 001.VSL, 001.VSD				
INDICADORES	Q1	Q2	Q3	Q4	
Desarrollo de etapas de evaluación	50%	100%			
TEMA	Integración y funcionamiento de las Juntas Locales y Distritales Ejecutivas				
OBJETIVO OPERATIVO ANUAL	113.04.001 Mejorar la calidad de la información generada por los órganos desconcentrados (actas)				
DESCRIPCIÓN	Diseñar los lineamientos para la elaboración de actas de juntas locales y distritales orientándolo a información relevante.				
SUBPROGRAMAS QUE PARTICIPAN	032, 001.VEL, 001.VED				

INSTITUTO FEDERAL ELECTORAL

BASES GENERALES DEL ANTEPROYECTO DE PRESUPUESTO 2013

PLANEACIÓN OPERATIVA

INDICADORES	Q1	Q2	Q3	Q4
Actas con cumplimiento de los nuevos criterios		33%	66%	100%

OBJETIVO OPERATIVO ANUAL	113.04.002 Mejorar la calidad de la información generada por los órganos desconcentrados (informes)			
DESCRIPCIÓN	Diseñar los lineamientos para la elaboración de los informes de Integración y Funcionamiento de las juntas locales y distritales orientándolos a información relevante.			
SUBPROGRAMAS QUE PARTICIPAN	032, 001.VEL, 001.VED			

INDICADORES	Q1	Q2	Q3	Q4
Informes sobre Integración y Funcionamiento de las juntas ejecutivas locales y distritales con cumplimiento de los nuevos lineamientos		33%	66%	100%

TEMA	Información Básica Distrital			
OBJETIVO OPERATIVO ANUAL	113.05.001 Mejorar el contenido de la Carpeta Básica Distrital			
DESCRIPCIÓN	Consolidar la información básica distrital con datos confiables y actuales que apoyen el cumplimiento de los fines institucionales			
SUBPROGRAMAS QUE PARTICIPAN	032, 001.VEL, 001.VED			

INDICADORES	Q1	Q2	Q3	Q4
Carpeta de Información Básica Distrital con cumplimiento de los nuevos lineamientos		33%	66%	100%

TEMA	Información sobre el desarrollo de la jornada electoral			
OBJETIVO OPERATIVO ANUAL	113.06.001 Incrementar la calidad de los materiales de capacitación del SIJE			
DESCRIPCIÓN	Mejorar el diseño y los contenidos de los materiales de capacitación sobre el Sistema de Información sobre el desarrollo de la Jornada Electoral (SIJE) 2012, dirigidos a los integrantes de los consejos locales y distritales, así como a los supervisores y capacitadores-asistentes electorales, que permita una mejor comprensión y aplicación de los procedimientos de todos los agentes involucrados.			
SUBPROGRAMAS QUE PARTICIPAN	033, 043.VOEL, 043.VOED			

INSTITUTO FEDERAL ELECTORAL

BASES GENERALES DEL ANTEPROYECTO DE PRESUPUESTO 2013

PLANEACIÓN OPERATIVA

INDICADORES	Q1	Q2	Q3	Q4
Materiales de capacitación SIJE			100%	

OBJETIVO OPERATIVO ANUAL	113.06.002 Actualizar los lineamientos emitidos durante el PEF 2011-2012, para la adquisición y uso de medios de comunicación.
---------------------------------	--

DESCRIPCIÓN	Revisar los lineamientos emitidos durante el PEF 2011-2012, para la adquisición y uso de medios de comunicación, que fueron remitidos a los órganos desconcentrados para la comunicación de los supervisores y capacitadores asistentes electorales, y actualizarlos de conformidad con la normatividad aplicable.
--------------------	--

SUBPROGRAMAS QUE PARTICIPAN	033, 043.VOEL, 043.VOED
------------------------------------	-------------------------

INDICADORES	Q1	Q2	Q3	Q4
Evaluación de Lineamientos			100%	

OBJETIVO OPERATIVO ANUAL	113.06.003 Generar propuestas de mejora para el Sistema de Información de la Jornada Electoral.
---------------------------------	---

DESCRIPCIÓN	Revisar conjuntamente con los usuarios del Sistema de Información de la Jornada Electoral, su estructura y funcionamiento, así como los reportes, bases de datos y gráficos, con el propósito de generar propuestas para mejorarlo, con miras al PEF 2014-2015.
--------------------	---

SUBPROGRAMAS QUE PARTICIPAN	033, 043.VOEL, 043.VOED
------------------------------------	-------------------------

INDICADORES	Q1	Q2	Q3	Q4
Evaluación de Módulos del SIJE				100%

OBJETIVO OPERATIVO ANUAL	113.06.004 Generar propuestas de mejora para el diseño de los formatos F1, F2 e Incidentes, aprobados para la operación del SIJE 2012.
---------------------------------	--

DESCRIPCIÓN	Evaluar con la participación de las juntas ejecutivas locales y distritales, la información recopilada en los formatos F1, F2 e Incidentes, y la registrada en el sistema informático del SIJE 2012, para identificar las posibles debilidades y áreas de oportunidad sobre el procedimiento, y generar propuestas de mejora previo al Proceso Electoral Federal 2014-2015.
--------------------	---

SUBPROGRAMAS QUE PARTICIPAN	033, 043.VOEL, 043.VOED
------------------------------------	-------------------------

INSTITUTO FEDERAL ELECTORAL

BASES GENERALES DEL ANTEPROYECTO DE PRESUPUESTO 2013

PLANEACIÓN OPERATIVA					
INDICADORES		Q1	Q2	Q3	Q4
Formatos evaluados				100%	
TEMA	Planeación, seguimiento y evaluación				
OBJETIVO OPERATIVO ANUAL	113.07.001 Generar los informes de actividades trimestrales y anual que conforme a la normatividad se presentan ante la JGE y el CG, mediante el análisis e integración de la información correspondiente a las tres direcciones de área de la DEOE.				
DESCRIPCIÓN	La DEOE presenta de forma ordinaria cuatro informes trimestrales y un informe anual, de conformidad con los lineamientos y especificaciones técnicas que para tal fin son definidos por las áreas revisoras del Instituto. En dichos informes se plasma el avance físico de las actividades programadas, correspondientes a cada uno de los subprogramas de la DEOE, así como de las actividades no programadas y aquellas que se realizan en coordinación con otras áreas del Instituto.				
SUBPROGRAMAS QUE PARTICIPAN	031, 032, 033				
INDICADORES		Q1	Q2	Q3	Q4
Informes de Actividades (trimestrales y anual)		20%	40%	60%	100%
TEMA	Oficinas municipales				
OBJETIVO OPERATIVO ANUAL	113.08.001 Eficientar la metodología para jerarquizar las propuestas de instalación de oficinas municipales.				
Descripción	Evaluar la metodología para jerarquizar las propuestas de instalación de oficinas municipales, mediante la determinación de la vigencia de las variables empleadas en la construcción del índice de prioridad.				
Subprogramas que participan	033, 043.VOEL, 043.VOED				
INDICADORES		Q1	Q2	Q3	Q4
Evaluación de las variables utilizadas para jerarquizar la instalación de oficinas municipales					100%

INSTITUTO FEDERAL ELECTORAL

BASES GENERALES DEL ANTEPROYECTO DE PRESUPUESTO 2013

114. DIRECCIÓN EJECUTIVA DEL SERVICIO PROFESIONAL ELECTORAL

PROGRAMA GENERAL

M002. Organización del Servicio Profesional Electoral

SUBPROGRAMAS

CENTRALES

001. Dirección y Apoyo Administrativo

035. Dirección de Formación, Evaluación y Promoción

034. Dirección de Normatividad e Incorporación

PLANEACIÓN TÁCTICA (INICIATIVAS)

PROYECTO ESTRATÉGICO	Innovación y cambio institucional		
PROYECTO ESPECÍFICO	IN21400	Sistema Integral de Información del Servicio Profesional Electoral	
OBJETIVO	Proveer y administrar la infraestructura de base de datos y aplicaciones para soporte de los procesos del Servicio Profesional Electoral, a través de la expansión de funcionalidades del Sistema Integral de Información del Servicio Profesional Electoral (SIISPE), mediante la optimización de los módulos que lo conforman, la inclusión de nuevos submódulos y/o el desarrollo de interfases .		
ALCANCE	Soporte y Administración de las funcionalidades existentes en el SIISPE y creación de nuevas funcionalidades para la automatización de otros procesos del Servicio Profesional Electoral.		
VIGENCIA	01/01/2013 31/12/2013		
ENTREGABLES	IN21401	Fase de Análisis	
	IN21402	Fase de Diseño	
	IN21403	Fase de Desarrollo	
	IN21404	Fase de Pruebas y liberación	
	IN21405	Administración Suite OEBS	
	IN21406	Capacitación	

INSTITUTO FEDERAL ELECTORAL

BASES GENERALES DEL ANTEPROYECTO DE PRESUPUESTO 2013

PLANEACIÓN TÁCTICA (INICIATIVAS)

PROYECTO ESPECÍFICO	IN40300 Formar Servidores Públicos en el tema de genero y no discriminación
OBJETIVO	Transversalizar el tema de género y no discriminación entre el personal del carrera del Servicio Profesional Electoral.
ALCANCE	Capacitar entrevistadores y desarrollar instrumentos de capacitación o formación en materia de equidad de género y no discriminación.
VIGENCIA	01/02/2013 31/12/2013
ENTREGABLES	IN40301 Curso de Inducción al SPE con Perspectiva de Género
	IN40302 Video de capacitación a entrevistadores
	IN40303 Formadores con enfoque de Igualdad de Género y No Discriminación

PLANEACIÓN OPERATIVA

TEMA	Programa de Formación y Desarrollo Profesional				
OBJETIVO OPERATIVO ANUAL	114.01.001 Desarrollar los módulos del Programa de Formación y Desarrollo Profesional				
DESCRIPCIÓN	Desarrollar los módulos de la fase especializada del nuevo Programa de Formación y Desarrollo Profesional estructurado por módulos que no han sido elaborados.				
SUBPROGRAMAS QUE PARTICIPAN	035				
INDICADORES	Q1	Q2	Q3	Q4	
Elaboración de Módulos		2		4	
OBJETIVO OPERATIVO ANUAL	114.01.002 Mejorar los contenidos de los módulos del Programa de Formación y Desarrollo Profesional				
DESCRIPCIÓN	Debido a que el Catálogo de Competencias del Servicio Profesional Electoral fue actualizado durante el 2012 y a que el programa de formación está orientado al desarrollo de competencias, es necesario actualizar los módulos de las fases básica y profesional que fueron elaborados durante el 2010, 2011 y 2012.				
SUBPROGRAMAS QUE PARTICIPAN	035				

INSTITUTO FEDERAL ELECTORAL

BASES GENERALES DEL ANTEPROYECTO DE PRESUPUESTO 2013

PLANEACIÓN OPERATIVA

INDICADORES	Q1	Q2	Q3	Q4
Actualización de Módulos		21.5%		43%

TEMA	Otorgamiento de la Titularidad en el Servicio Profesional Electoral
OBJETIVO OPERATIVO ANUAL	114.02.001 Mejorar la verificación de requisitos para otorgar incentivos a los MSPE
DESCRIPCIÓN	Disminuir el tiempo empleado para la verificación de requisitos para otorgar incentivos.
SUBPROGRAMAS QUE PARTICIPAN	035

INDICADORES	Q1	Q2	Q3	Q4
Verificación de Requisitos (Incentivos)			90 Días	

TEMA	Planeación
OBJETIVO OPERATIVO ANUAL	114.03.001 Desarrollar la Administración por Procesos en la DESPE
DESCRIPCIÓN	Conducir los trabajos del modelo de administración por procesos al interior de la DESPE el cual se desarrollará con la participación de la UTP
SUBPROGRAMAS QUE PARTICIPAN	001

INDICADORES	Q1	Q2	Q3	Q4
Índice de implementación del modelo en la DESPE		14	28	42

OBJETIVO OPERATIVO ANUAL	114.03.002 Generar políticas y estrategias encaminadas a potenciar áreas de mejora en los procesos del SPE
DESCRIPCIÓN	Proponer políticas y estrategias respecto del ingreso, la formación y desarrollo profesional, la evaluación del desempeño, la promoción e incentivos y los procedimientos disciplinario y de conciliación.
SUBPROGRAMAS QUE PARTICIPAN	001

INDICADORES	Q1	Q2	Q3	Q4
Análisis de Mejora		1	2	3

INSTITUTO FEDERAL ELECTORAL

BASES GENERALES DEL ANTEPROYECTO DE PRESUPUESTO 2013

PLANEACIÓN OPERATIVA

TEMA	Desarrollo de Carrera e Incentivos				
OBJETIVO OPERATIVO ANUAL	114.04.001 Mejorar la verificación de requisitos para otorgar promociones en rango en el Modelo del Estatuto de 2010				
DESCRIPCIÓN	Disminuir el tiempo empleado por la DESPE para la verificación de requisitos en el Modelo de Promociones en Rango 2010				
SUBPROGRAMAS QUE PARTICIPAN	035				
INDICADORES		Q1	Q2	Q3	Q4
Verificación de Requisitos (Promoción 2010)					
90 Días					
OBJETIVO OPERATIVO ANUAL	114.04.002 Mejorar la verificación de requisitos para otorgar promociones en rango en el Modelo del Estatuto de 1999				
DESCRIPCIÓN	Disminuir el tiempo empleado por la DESPE para la verificación de requisitos en el Modelo de Promociones en Rango 1999				
SUBPROGRAMAS QUE PARTICIPAN	035				
INDICADORES		Q1	Q2	Q3	Q4
Verificación de Requisitos (Promociones 1999)					
90 Días					
OBJETIVO OPERATIVO ANUAL	114.04.003 Mejorar la verificación de requisitos para otorgar la Titularidad				
DESCRIPCIÓN	Disminuir el tiempo empleado por la DESPE para la verificación de requisitos para otorgar la Titularidad				
SUBPROGRAMAS QUE PARTICIPAN	035				
INDICADORES		Q1	Q2	Q3	Q4
Verificación de Requisitos (Titularidad)					
120 Días					

INSTITUTO FEDERAL ELECTORAL

BASES GENERALES DEL ANTEPROYECTO DE PRESUPUESTO 2013

PLANEACIÓN OPERATIVA

TEMA	Actualización Permanente			
OBJETIVO OPERATIVO ANUAL	114.05.001 Cubrir la oferta de actividades de Actualización Permanente prevista en el Catálogo.			
DESCRIPCIÓN	Impartir a los miembros del Servicio Profesional Electoral las actividades de Actualización Permanente contempladas en el Catálogo.			
SUBPROGRAMAS QUE PARTICIPAN	035			
INDICADORES	Q1	Q2	Q3	Q4
Actividades de Actualización Permanente impartidas		40%		100%
OBJETIVO OPERATIVO ANUAL	114.05.002 Aplicar en SIISPE la Detección de Necesidades de Capacitación (DNC)			
DESCRIPCIÓN	Aplicar a los miembros del Servicio Profesional Electoral la DNC, por primera ocasión, a través del Sistema de Información Integral del Servicio Profesional Electoral (SIISPE)			
SUBPROGRAMAS QUE PARTICIPAN	035			
INDICADORES	Q1	Q2	Q3	Q4
Reporte de la DNC	Marzo	Marzo	Marzo	Marzo
TEMA	Evaluación del Desempeño			
OBJETIVO OPERATIVO ANUAL	114.06.001 Mejorar el diseño de las metas individuales y colectivas para la evaluación de los MSPE.			
DESCRIPCIÓN	El objetivo refiere a mejorar la claridad de las metas y a incrementar el porcentaje de aquellas que midan resultados y no el simple cumplimiento de actividades.			
SUBPROGRAMAS QUE PARTICIPAN	035			
INDICADORES	Q1	Q2	Q3	Q4
Metas orientadas a resultados	80%	80%	80%	80%

INSTITUTO FEDERAL ELECTORAL

BASES GENERALES DEL ANTEPROYECTO DE PRESUPUESTO 2013

PLANEACIÓN OPERATIVA

OBJETIVO OPERATIVO ANUAL	114.06.002 Fortalecer la objetividad de la Evaluación del Desempeño.				
DESCRIPCIÓN	El objetivo refiere al número de evaluaciones que se hayan realizado conforme los soportes documentales y conforme a los incidentes críticos observados y al porcentaje de evaluaciones que la Subdirección de Evaluación del Desempeño haya logrado que se “corrigieran” por no cumplir con dichos criterios.				
SUBPROGRAMAS QUE PARTICIPAN	035				
INDICADORES	Q1	Q2	Q3	Q4	
Impacto de la revisión a soportes documentales	100%	100%			
TEMA	Ingreso al Servicio Profesional Electoral				
OBJETIVO OPERATIVO ANUAL	114.07.001 Mejorar el marco regulatorio del proceso de readscripción de miembros del Servicio Profesional Electoral.				
DESCRIPCIÓN	Precisar aspectos de las causales y el procedimiento aplicable al cambio de adscripción del personal en diversas modalidades (i.e., por Necesidades del Servicio; a Petición del interesado; etc.)				
SUBPROGRAMAS QUE PARTICIPAN	034				
INDICADORES	Q1	Q2	Q3	Q4	
Regulación en materia de readscripciones		1		1	
TEMA	Procedimiento Disciplinario				
OBJETIVO OPERATIVO ANUAL	114.08.001 Desarrollar los conocimientos y habilidades en el personal que pueda fungir como conciliadores				
DESCRIPCIÓN	Capacitar al personal de la DESPE para que pueda fungir como conciliadores conforme al Estatuto y los nuevos Lineamientos en la materia.				
SUBPROGRAMAS QUE PARTICIPAN	034				
INDICADORES	Q1	Q2	Q3	Q4	
Personal capacitado		2		4	

INSTITUTO FEDERAL ELECTORAL

BASES GENERALES DEL ANTEPROYECTO DE PRESUPUESTO 2013

115. DIRECCIÓN EJECUTIVA DE CAPACITACIÓN ELECTORAL Y EDUCACIÓN CÍVICA

PROGRAMA GENERAL

R003. Capacitación y educación para el ejercicio democrático de la ciudadanía

SUBPROGRAMAS

CENTRALES

001. Dirección y Apoyo Administrativo

038. Dirección de Seguimiento de Programas, Evaluación y Apoyo Técnico

036. Dirección de Educación Cívica y la Participación Ciudadana

053. Dirección de Capacitación Electoral

037. Dirección de Difusión y Campañas Institucionales

JUNTAS LOCALES EJECUTIVAS

044. Vocalía de Capacitación Electoral y Educación Cívica

JUNTAS DISTRITALES EJECUTIVAS

044. Vocalía de Capacitación Electoral y Educación Cívica

PLANEACIÓN TÁCTICA (INICIATIVAS)

PROYECTO ESTRATÉGICO	Desarrollo de los valores democráticos, promoción de la participación ciudadana y la educación cívica		
	PROYECTO ESPECÍFICO	VD10100	Impulso de prácticas y políticas públicas que favorezcan la construcción de ciudadanía
	OBJETIVO		Fomentar la adopción y aplicación de buenas prácticas de políticas públicas que favorecen la construcción de ciudadanía
	ALCANCE		Para el 2013 el proyecto se propone aplicar un procedimiento para seleccionar casos de buenas prácticas de política pública que pueden ser transferidos de una situación a otra, diseñar una estrategia para difundir e impulsar la adopción y aplicación de casos de buenas prácticas de política pública que favorezcan la construcción de ciudadanía, capacitar a los Vocales del Ramo en la estrategia de promoción de buenas prácticas e impulsar el establecimiento de acuerdos para su adopción.
	VIGENCIA		01/01/2012 31/12/2012
	ENTREGABLES	VD10101	Estrategia de Promoción de Buenas Prácticas de Política Pública

INSTITUTO FEDERAL ELECTORAL

BASES GENERALES DEL ANTEPROYECTO DE PRESUPUESTO 2013

PLANEACIÓN TÁCTICA (INICIATIVAS)	
	VD10102 Acuerdos de trabajo para adoptar y aplicar casos de buenas prácticas
PROYECTO ESPECÍFICO	VD10200 Generación y socialización de información sobre calidad de la ciudadanía
	OBJETIVO Promover la deliberación de la sociedad sobre prácticas y condiciones que influyen en la construcción de la ciudadanía y en la calidad de la democracia, mediante la generación y socialización de Información.
	ALCANCE A efecto de contribuir al debate sobre la calidad de la ciudadanía en México, para el 2013 se concretará la elaboración de un Informe País que dé cuenta del estado de la ciudadanía integral a partir de la evaluación de factores y condiciones clave que inciden en ella, para estos mismos fines, el proyecto se propone generar información sobre estos factores mediante la emisión de dos informes especiales sobre temas de agenda pública, la validación de un sistema de indicadores y la conformación de dos catálogos de buenas prácticas de formación ciudadana. Toda esta información, por último, será integrada en un sistema, a difundir mediante la integración de redes de conocimiento.
	VIGENCIA 01/01/2012 31/12/2012
	ENTREGABLES
	VD10201 Informe país sobre la calidad de la ciudadanía en México
	VD10202 Informes Especiales sobre temas de agenda pública
	VD10203 Sistema Nacional de Información para la Construcción de Ciudadanía
	VD10204 Catálogo de prácticas sociales y políticas para la construcción de ciudadanía
	VD10205 Catálogo de estrategias y modelos educativos de formación ciudadana
Proyecto Específico	VD10300 Educación Cívica para la participación ciudadana
	OBJETIVO Desarrollar e implementar procesos y medios educativos eficaces que promuevan el aprecio por lo público y contribuyan a generar la capacidad de agencia de las y los ciudadanos.

INSTITUTO FEDERAL ELECTORAL

BASES GENERALES DEL ANTEPROYECTO DE PRESUPUESTO 2013

PLANEACIÓN TÁCTICA (INICIATIVAS)

ALCANCE	Con este proyecto la DECEyEC se propone desarrollar procesos educativos dirigidos a distintos sectores de la población, que para el presente año se llevarán a cabo mediante: 1) La implementación de procesos de formación ciudadana dirigidos a población adulta; 2) La convocatoria a jóvenes de todo el país a participar en foros en las 32 entidades a efecto de conformar un diagnóstico de participación juvenil; 3) la definición de una estrategia de formación ciudadana para jóvenes en instituciones de educación media superior y superior; 4) La Convocatoria a población infantil para integrar el Noveno Parlamento de las Niñas y los Niños de México; 5) El desarrollo piloto de proyectos de convivencia democrática en escuelas de educación básica; 6) El análisis de la participación ciudadana en el pasado Proceso Electoral Federal mediante la elaboración de un Estudio Censal y el desarrollo de espacios de deliberación de los resultados del ejercicio de participación ciudadana Telegrama Ciudadano que sirvan como información diagnóstica para la promoción de la participación en el próximo PEF 2014-2015; 7) El desarrollo de una estrategia de formación para la incidencia en políticas públicas; y 8) El fomento de espacios de deliberación entre partidos políticos y sociedad civil para el desarrollo de una agenda temática a conformar en 2014.														
VIGENCIA	01/01/2012 31/12/2012														
ENTREGABLES	<table border="1" style="width: 100%; border-collapse: collapse;"> <tr> <td style="width: 10%;">VD10301</td> <td>Procesos de formación ciudadana para adultos</td> </tr> <tr> <td>VD10302</td> <td>Proyectos de OSC para impulsar el Liderazgo Político de las Mujeres</td> </tr> <tr> <td>VD10303</td> <td>Diagnóstico Participativo sobre participación ciudadana juvenil</td> </tr> <tr> <td>VD10304</td> <td>Estrategia interinstitucional para la formación ciudadana juvenil</td> </tr> <tr> <td>VD10305</td> <td>Parlamento de las Niñas y los Niños de México</td> </tr> <tr> <td>VD10306</td> <td>Proyectos de Convivencia Democrática en Escuelas de Educación Básica</td> </tr> <tr> <td>VD10307</td> <td>Información Diagnóstica de participación ciudadana en el PEF 2012</td> </tr> </table>	VD10301	Procesos de formación ciudadana para adultos	VD10302	Proyectos de OSC para impulsar el Liderazgo Político de las Mujeres	VD10303	Diagnóstico Participativo sobre participación ciudadana juvenil	VD10304	Estrategia interinstitucional para la formación ciudadana juvenil	VD10305	Parlamento de las Niñas y los Niños de México	VD10306	Proyectos de Convivencia Democrática en Escuelas de Educación Básica	VD10307	Información Diagnóstica de participación ciudadana en el PEF 2012
VD10301	Procesos de formación ciudadana para adultos														
VD10302	Proyectos de OSC para impulsar el Liderazgo Político de las Mujeres														
VD10303	Diagnóstico Participativo sobre participación ciudadana juvenil														
VD10304	Estrategia interinstitucional para la formación ciudadana juvenil														
VD10305	Parlamento de las Niñas y los Niños de México														
VD10306	Proyectos de Convivencia Democrática en Escuelas de Educación Básica														
VD10307	Información Diagnóstica de participación ciudadana en el PEF 2012														

INSTITUTO FEDERAL ELECTORAL

BASES GENERALES DEL ANTEPROYECTO DE PRESUPUESTO 2013

PLANEACIÓN TÁCTICA (INICIATIVAS)

		VD10308	Estrategia de formación para la incidencia en políticas públicas
		VD10309	Espacios de deliberación con partidos políticos
Proyecto Específico	VD30200	Difusión a través de internet y redes sociales para Promover la Cultura política democrática	
	OBJETIVO	Producir y difundir, en coordinación con la Dirección de Educación Cívica y Participación Ciudadana, mensajes orientados a promover entre la ciudadanía el interés por los asuntos públicos a fin de fomentar una cultura política democrática	
	ALCANCE	Publicación de contenidos y videos en las diferentes redes sociales de las páginas web El poder es tuyo y Telegrama ciudadano, así como retroalimentación y seguimiento de los seguidores.	
	VIGENCIA	01/03/2013 31/12/2013	
	ENTREGABLES	VD30201	Presentación del proyecto
		VD30202	Seguimiento del proyecto
		VD30203	Seguimiento del proyecto
		VD30204	Seguimiento del proyecto
		VD30205	Seguimiento del proyecto
		VD30206	Seguimiento del proyecto
		VD30207	Seguimiento del proyecto
		VD30208	Seguimiento del proyecto
		VD30209	Seguimiento del proyecto
		VD30210	Seguimiento y cierre del proyecto

INSTITUTO FEDERAL ELECTORAL

BASES GENERALES DEL ANTEPROYECTO DE PRESUPUESTO 2013

PLANEACIÓN OPERATIVA					
Tema	Capacitación Electoral e Integración de Mesas Directivas de Casilla				
OBJETIVO OPERATIVO ANUAL	115.01.001 Mejorar los documentos rectores y materiales de capacitación electoral e integración de mesas directivas de casilla del PEF 2014-2015				
DESCRIPCIÓN	Mejorar los siguientes documentos: programa de capacitación electoral e integración de mesas directivas de casilla, manual de contratación de SE y CAE, manual de funcionario de casilla y cuaderno de ejercicios, manual del supervisor electoral y manual del capacitador-asistente electoral, tomo I y II, en los siguientes aspectos: redacción, lenguaje coloquial, contenido pedagógico y procedimental, diseño y presentación				
SUBPROGRAMAS QUE PARTICIPAN	053, 044.VCEyEDL, 044.VCEyEDD				
INDICADORES		Q1	Q2	Q3	Q4
Documentos rectores y materiales didácticos mejorados		25%	50%	75%	100%
OBJETIVO OPERATIVO ANUAL	115.01.002 Desarrollar e impartir programas, cursos y talleres en materia político-electoral				
DESCRIPCIÓN	Realizar e impartir programas, cursos y talleres en materia político-electoral con instituciones públicas y privadas, partidos políticos y agrupaciones políticas nacionales, órganos electorales locales y organizaciones civiles				
SUBPROGRAMAS QUE PARTICIPAN	053, 044.VCEyEDL, 044.VCEyEDD				
INDICADORES		Q1	Q2	Q3	Q4
Programas, cursos y talleres impartidos		20%	50%	80%	100%
OBJETIVO OPERATIVO ANUAL	115.01.003 Revisar el sistema ELEC2012 para identificar mejoras para el PEF 2014-2015.				
DESCRIPCIÓN	Analizar los siguiente sistemas: Administración General, Secciones de Atención Especial, Reclutamiento y Seguimiento de Supervisores Electorales (SE) y Capacitadores-asistentes Electorales (CAE), Sustitución de SE y CAE, Primea Insaculación, Segunda Insaculación, Sustitución de Funcionarios de Casilla, Desempeño de Funcionarios de Casilla, Evaluación de SE y CAE Primera Etapa, Evaluación de SE y CAE Segunda Etapa				
SUBPROGRAMAS QUE PARTICIPAN	053				
INDICADORES		Q1	Q2	Q3	Q4
Sistemas del ELEC revisados y analizados		20%	50%	80%	100%

INSTITUTO FEDERAL ELECTORAL

BASES GENERALES DEL ANTEPROYECTO DE PRESUPUESTO 2013

PLANEACIÓN OPERATIVA					
TEMA	Difusión de la Campaña Institucional y Subcampañas				
OBJETIVO OPERATIVO ANUAL	115.02.001 Difundir la Campaña institucional y Subcampañas a través de inserciones en prensa y revistas				
DESCRIPCIÓN	Publicación de mensajes de la Campaña Institucional y Subcampañas en medios impresos para impactar al público usuario de esos medios de comunicación				
SUBPROGRAMAS QUE PARTICIPAN	037				
INDICADORES		Q1	Q2	Q3	Q4
	Inserciones publicadas en prensa y revistas	25%	50%	75%	100%
OBJETIVO OPERATIVO ANUAL	115.02.002 Producir los materiales audiovisuales de la Campaña Institucional y Subcampañas				
DESCRIPCIÓN	Coordinar la elaboración de la creatividad y la producción audiovisual de los materiales de los diversos temas que conforman la Campaña Institucional y Subcampañas				
SUBPROGRAMAS QUE PARTICIPAN	037				
INDICADORES		Q1	Q2	Q3	Q4
	Guiones y materiales producidos de la Campaña Institucional y Subcampañas	25%	50%	75%	100%
OBJETIVO OPERATIVO ANUAL	115.02.003 Producir y transmitir en radio y televisión los programas de la serie "Voces de la Democracia"				
DESCRIPCIÓN	Coordinar la producción y supervisar la transmisión de los programas radiofónicos y televisivos de la serie "Voces de la Democracia" para promover la cultura democrática.				
SUBPROGRAMAS QUE PARTICIPAN	037				
INDICADORES		Q1	Q2	Q3	Q4
	Programas producidos y transmitidos	25%	50%	75%	100%
OBJETIVO OPERATIVO ANUAL	115.02.004 Evaluar la Campaña Institucional y Subcampañas				
DESCRIPCIÓN	Realizar una evaluación cuantitativa y una cualitativa que permitan conocer la comprensión, claridad, credibilidad e impacto, identificación del público objetivo con los mensajes, así como la eficacia de los medios utilizados en la difusión de la Campaña Institucional y Subcampañas				

INSTITUTO FEDERAL ELECTORAL

BASES GENERALES DEL ANTEPROYECTO DE PRESUPUESTO 2013

PLANEACIÓN OPERATIVA

PLANEACIÓN OPERATIVA				
SUBPROGRAMAS QUE PARTICIPAN	037			
INDICADORES	Q1	Q2	Q3	Q4
Evaluación cuantitativa y evaluación cualitativa	50%			50%
TEMA	Producción editorial			
OBJETIVO OPERATIVO ANUAL	115.03.001 Desarrollar los proyectos editoriales que determine la Unidad Editorial, reimpresión de títulos y materiales impresos de la Campaña Institucional de Difusión, así como su distribución.			
DESCRIPCIÓN	Producir los títulos que determine la Unidad Editorial y los materiales impresos solicitados por las áreas directivas del Instituto.			
SUBPROGRAMAS QUE PARTICIPAN	053, 036, 037			
INDICADORES	Q1	Q2	Q3	Q4
Títulos impresos		30%		100%
TEMA	Seguimiento y evaluación de programas			
OBJETIVO OPERATIVO ANUAL	115.04.001 Mejorar el seguimiento y evaluación de los programas estratégicos a cargo de la DECEyEC en materia de educación cívica y capacitación electoral.			
DESCRIPCIÓN	Implementar un sistema para mejorar el seguimiento y evaluación de los programas estratégicos de capacitación electoral y educación cívica.			
SUBPROGRAMAS QUE PARTICIPAN	001, 036, 037, 038, 053			
INDICADORES	Q1	Q2	Q3	Q4
Informes trimestrales elaborados		100%	100%	100%
OBJETIVO OPERATIVO ANUAL	115.04.002 Mejorar el procedimiento para dar seguimiento a las incidencias generales en órganos desconcentrados			
DESCRIPCIÓN	Optimizar el procedimiento (los lineamientos, formatos y base de datos para el registro de información) para dar seguimiento a las incidencias generales que ocurran en los órganos desconcentrados del Instituto en cuanto a su diseño, presentación, redacción y agilidad en su ejecución.			
SUBPROGRAMAS QUE PARTICIPAN	036, 037, 038, 053, 044.VCEyEDL, 044.VCEyEDD			

INSTITUTO FEDERAL ELECTORAL

BASES GENERALES DEL ANTEPROYECTO DE PRESUPUESTO 2013

PLANEACIÓN OPERATIVA

INDICADORES	Q1	Q2	Q3	Q4
Procedimiento mejorado para el seguimiento de incidencias en órganos desconcentrados.				100%

TEMA	Igualdad de género y no discriminación en el Instituto Federal Electoral			
OBJETIVO OPERATIVO ANUAL	115.05.001 Atender los asuntos en materia de igualdad de género y no discriminación bajo responsabilidad de la DSyEP.			
DESCRIPCIÓN	Asegurar el cumplimiento de las actividades en materia de igualdad de género y no discriminación, que sean responsabilidad de la DSyEP, así como las encomendadas por el Director Ejecutivo.			
SUBPROGRAMAS QUE PARTICIPAN	001, 038, 044.VCEyEDL, 044.VCEyEDD			

INDICADORES	Q1	Q2	Q3	Q4
Actividades atendidas oportunamente respecto a las actividades encomendadas	100%	100%	100%	100%

TEMA	Participación en órganos colegiados del Instituto			
OBJETIVO OPERATIVO ANUAL	115.06.001 Ser el enlace de la DECEyEC con otras áreas e instancias del Instituto para la atención de los asuntos delegados por el Director Ejecutivo.			
DESCRIPCIÓN	Fungir como enlace de la DECEyEC mediante la participación y atención de asuntos delegados por el Director Ejecutivo en órganos colegiados institucionales, tanto administrativos como del Servicio Profesional Electoral.			
SUBPROGRAMAS QUE PARTICIPAN	001, 036, 037, 038, 044.VCEyEDL, 053			

INDICADORES	Q1	Q2	Q3	Q4
Participaciones en instancias del Instituto	100%	100%	100%	100%

TEMA	Actualización y capacitación al personal			
OBJETIVO OPERATIVO ANUAL	115.07.001 Asegurar la capacitación necesaria del personal que integra la Dirección de Seguimiento y Evaluación de Programas			
DESCRIPCIÓN	Fortalecer, a través de talleres y/o cursos de capacitación, los conocimientos y aptitudes del personal de la Dirección de Área para garantizar el adecuado cumplimiento de las atribuciones, funciones y actividades encomendadas			

INSTITUTO FEDERAL ELECTORAL

BASES GENERALES DEL ANTEPROYECTO DE PRESUPUESTO 2013

PLANEACIÓN OPERATIVA

SUBPROGRAMAS QUE PARTICIPAN	001, 038				
INDICADORES		Q1	Q2	Q3	Q4
Cursos y talleres de capacitación recibidos					86%

116. DIRECCIÓN EJECUTIVA DE ADMINISTRACIÓN

PROGRAMA GENERAL

M001. Gestión administrativa

SUBPROGRAMAS

CENTRALES

001. Dirección y Apoyo Administrativo	051. Coordinación de Enlace Institucional
039. Dirección de Personal	052. Coordinación de Seguridad y Protección Civil
040. Dirección de Recursos Materiales y Servicios	068. Coordinación Administrativa Central
041. Dirección de Recursos Financieros	069. Unidad de Enlace Administrativa del Consejo General
042. Coordinación de Tecnologías de Información Administrativa	

JUNTAS LOCALES EJECUTIVAS

046. Administración

JUNTAS DISTRITALES EJECUTIVAS

046. Administración

PLANEACIÓN TÁCTICA (INICIATIVAS)

PROYECTO ESTRATÉGICO	Infraestructura inmobiliaria		
	PROYECTO ESPECÍFICO	IM10100 Programa de Infraestructura Inmobiliaria del Instituto Federal Electoral	
	OBJETIVO	Fortalecer el patrimonio inmobiliario del IFE como parte del Programa de Infraestructura Inmobiliaria 2011-2015 a través de la construcción de obras nuevas. Así como la remodelación, acondicionamiento y mejoramiento de los inmuebles propiedad	

INSTITUTO FEDERAL ELECTORAL

BASES GENERALES DEL ANTEPROYECTO DE PRESUPUESTO 2013

PLANEACIÓN TÁCTICA (INICIATIVAS)	
	del Instituto.
ALCANCE	<p>Construcción del edificio que albergará la Junta Local Ejecutiva del Instituto Federal Electoral en el Estado de Sonora en funcionamiento.</p> <p>Obtener el proyecto ejecutivo para las construcciones de las Juntas Locales Ejecutivas del Instituto Federal Electoral en los Estados de Quintana Roo, Querétaro y Aguascalientes</p> <p>Adquisición de terreno para la concentración de oficinas centrales (arrendadas)</p>
VIGENCIA	01/01/2013 31/12/2013
ENTREGABLES	<p>IM10101 Construcción de la Junta Local Ejecutiva del Instituto Federal Electoral en el Estado de Sonora</p> <p>IM10102 Supervisión para la Construcción de la JLE del Instituto Federal Electoral en el Estado de Sonora</p> <p>IM10103 Servicios Relacionados con la Obra</p> <p>IM10104 Proyecto Ejecutivo para la construcción de la Junta Local Ejecutiva en el Estado de Quintana Roo</p> <p>IM10105 Proyecto Ejecutivo para la construcción de la Junta Local Ejecutiva en el Estado de Querétaro</p> <p>IM10106 Proyecto Ejecutivo para la construcción de la Junta Local Ejecutiva en el Estado de Aguascalientes</p> <p>IM10107 Adquisición de Terreno para concentración de oficinas centrales (arrendadas)</p>
PROYECTO ESTRATÉGICO	Innovación y cambio institucional
PROYECTO ESPECÍFICO	IN40400 Programa Integral de Capacitación y Desarrollo para la Rama Administrativa con perspectiva de género
OBJETIVO	Desarrollar habilidades, conocimientos, actitudes y valores, mediante la integración y desarrollo de un programa de capacitación orientado al perfil y funciones del puesto de los servidores públicos de la rama administrativa con perspectiva de género, que les permita mejorar en el desempeño de sus

INSTITUTO FEDERAL ELECTORAL

BASES GENERALES DEL ANTEPROYECTO DE PRESUPUESTO 2013

PLANEACIÓN TÁCTICA (INICIATIVAS)

	funciones e impulsando la eficacia y eficiencia para el aprovechamiento de los recursos en el cumplimiento de la misión, políticas y programas institucionales.
ALCANCE	Integrar un programa de capacitación que abarque las diferentes áreas de conocimiento del Instituto, para el personal de la rama administrativa en Oficinas Centrales y Órganos delegacionales.
VIGENCIA	01/02/2013 13/12/2013
ENTREGABLES	<p>IN40401 Curso de Inducción al Personal de Nuevo Ingreso con perspectiva de género</p> <p>IN40402 Programa de aprendizaje en línea (cursos prediseñados e-learning)</p> <p>IN40403 Programa de cursos y conferencias con temas de género no discriminación y cultura de la no violencia</p> <p>IN40404 Desarrollo de cursos específicos IFE e-learning.</p> <p>IN40405 Cursos Presenciales: eventos de capacitación específicas de diversas disciplinas administrativas</p>

PLANEACIÓN OPERATIVA

	TEMA			
	Gestión y seguimiento de tramites administrativos			
OBJETIVO OPERATIVO ANUAL	116.01.001 Asegurar la gestión de los requerimientos de las unidades responsables que atiende la Coordinación Administrativa Central en materia de recursos materiales y servicios.			
DESCRIPCIÓN	Gestionar, asesorar y dar seguimiento a los requerimientos de recursos materiales y servicios solicitados por las unidades responsables.			
SUBPROGRAMAS QUE PARTICIPAN	068			
INDICADORES		Q1	Q2	Q3
Solicitudes tramitadas			33%	66%
				95%

INSTITUTO FEDERAL ELECTORAL

BASES GENERALES DEL ANTEPROYECTO DE PRESUPUESTO 2013

PLANEACIÓN OPERATIVA

OBJETIVO OPERATIVO ANUAL	116.01.002 Asegurar la gestión y trámite de las solicitudes hechas por las Unidades Responsables asignadas a la UEACG				
DESCRIPCIÓN	Gestionar y tramitar los recursos humanos, financieros, materiales y de servicio, para un adecuado funcionamiento en las actividades de las UR's 101, 102, 117-005, 106.				
SUBPROGRAMAS QUE PARTICIPAN	069, 039, 041, 040				
INDICADORES	Q1	Q2	Q3	Q4	
Solicitudes tramitadas		100%	100%	100%	
TEMA	Fideicomisos				
OBJETIVO OPERATIVO ANUAL	116.02.001 Realizar las Sesiones Ordinarias de los Fideicomisos conforme a sus Reglas de Operación.				
DESCRIPCIÓN	Realización de Sesiones Ordinarias de los Fideicomisos en tiempo y forma, conforme a los calendarios establecidos en los Comités, así como documentar e integrar la información correspondiente.				
SUBPROGRAMAS QUE PARTICIPAN	039, 040, 041, 051				
INDICADORES	Q1	Q2	Q3	Q4	
Sesiones realizadas conforme al calendario	80%	80%	80%	80%	
TEMA	Desarrollo de personal				
OBJETIVO OPERATIVO ANUAL	116.03.001 Incorporar mejoras en los procesos soportados por las aplicaciones de carácter Administrativo				
DESCRIPCIÓN	Desarrollar los contenidos o mejoras de las aplicaciones de carácter administrativo.				
SUBPROGRAMAS QUE PARTICIPAN	039, 042, 040, 041				
INDICADORES	Q1	Q2	Q3	Q4	
Porcentaje de mejoras Atendidas	20%	35%		85%	
Satisfacción de Atención	20%	35%		85%	

INSTITUTO FEDERAL ELECTORAL

BASES GENERALES DEL ANTEPROYECTO DE PRESUPUESTO 2013

PLANEACIÓN OPERATIVA

OBJETIVO OPERATIVO ANUAL	116.03.002 Disminuir el tiempo de respuesta y solución de incidentes reportados sobre los Sistemas Administrativos.			
DESCRIPCIÓN	Desarrollar los criterios de atención a incidentes y materiales de apoyo.			
SUBPROGRAMAS QUE PARTICIPAN	039, 042, 040, 041			
INDICADORES	Q1	Q2	Q3	Q4
Promedio de Tiempo de Atención	20%	50%	80%	90%
Satisfacción de Atención	20%	50%	80%	90%

OBJETIVO OPERATIVO ANUAL	116.03.003 Capacitar al personal de la Rama Administrativa que a través del Sistema de Evaluación de Desempeño recibió recomendaciones de capacitación			
DESCRIPCIÓN	Como primera etapa se Integrará la base de datos del personal que recibió recomendaciones de capacitación identificando los temas solicitados y en la segunda etapa se cruzará contra el programa de cursos desarrollados por áreas del Instituto, para programar su capacitación, tratando de atender al mayor número posible de servidores públicos.			
SUBPROGRAMAS QUE PARTICIPAN	039			
INDICADORES	Q1	Q2	Q3	Q4
Personal capacitado por recomendación del SED de la rama administrativa		25%	30%	45%

TEMA	Administración de la Estructura Ocupacional y Organizacional			
OBJETIVO OPERATIVO ANUAL	116.04.001 Mantener actualizadas las Estructuras Ocupacionales y su Organización			
DESCRIPCIÓN	Mantener actualizado el ejercicio de la estructura ocupacional autorizada, analizar la procedencia presupuestal, estructural y de puestos de las modificaciones a las estructuras ocupacional y organizacional que soliciten las Unidades Responsables.			
SUBPROGRAMAS QUE PARTICIPAN	039			
INDICADORES	Q1	Q2	Q3	Q4
Plazas ejercidas del base de operación		30%	60%	90%

INSTITUTO FEDERAL ELECTORAL

BASES GENERALES DEL ANTEPROYECTO DE PRESUPUESTO 2013

PLANEACIÓN OPERATIVA				
TEMA	Prestaciones e incentivos			
OBJETIVO OPERATIVO ANUAL	116.05.001 Atender las solicitudes de prestaciones e incentivos			
DESCRIPCIÓN	Informar sobre el ejercicio del presupuesto autorizado para el pago de las prestaciones e incentivos autorizados por los siguientes conceptos Actividades recreativas, Anteojos, Aparatos auditivos, Becas, Día de las madres, Día de reyes, Día del niño, Estímulo por productividad en órganos desconcentrados, Guarderías, Incentivos por aportaciones destacadas, capacitación, titulación, Medallas, Recompensas técnico operativo Premios estímulos y recompensas para el Servicio Profesional, Premios institucional y Nacional de antigüedad.			
SUBPROGRAMAS QUE PARTICIPAN	039			
INDICADORES	Q1	Q2	Q3	Q4
Ejercicio del presupuesto de prestaciones e incentivos	22%	30%	47%	90%
TEMA	Nómina			
OBJETIVO OPERATIVO ANUAL	116.06.001 Reducir la emisión de nómina extraordinarias			
DESCRIPCIÓN	Actualmente se emiten 629 nóminas extraordinarias			
SUBPROGRAMAS QUE PARTICIPAN	039			
INDICADORES	Q1	Q2	Q3	Q4
Reducción de nóminas extraordinarias		10%		20%
TEMA	Administración de Recursos Financieros			
OBJETIVO OPERATIVO ANUAL	116.07.001 Asegurar el registro, control, evaluación y emisión de información financiera, contable y presupuestal			
DESCRIPCIÓN	Fortalecer la normatividad para el adecuado registro contable presupuestal, emitir Estados Financieros y el Estado del Ejercicio Presupuestal; formular e integrar el Anteproyecto de Presupuesto de Egresos.			
SUBPROGRAMAS QUE PARTICIPAN	041			

INSTITUTO FEDERAL ELECTORAL

BASES GENERALES DEL ANTEPROYECTO DE PRESUPUESTO 2013

PLANEACIÓN OPERATIVA

INDICADORES	Q1	Q2	Q3	Q4
Disposiciones del CONAC atendidas	25%		50%	80%
Atención de adecuaciones presupuestales	25%		50%	80%

TEMA	Planeación y Programación de Adquisiciones			
OBJETIVO OPERATIVO ANUAL	116.08.001 Administrar y coordinar la ejecución del Programa Anual de Adquisiciones, Arrendamientos y Servicios del Instituto (PAAASIFE)			
Descripción	Integrar, difundir, ejecutar y actualizar el Programa Anual de Adquisiciones Arrendamientos y Servicios del Instituto Federal Electoral			
Subprogramas que participan	040			
INDICADORES	Q1	Q2	Q3	Q4
Avance de los procedimientos programados	30%	50%	80%	100%

120. UNIDAD DE FISCALIZACIÓN DE LOS RECURSOS DE LOS PARTIDOS POLÍTICOS

PROGRAMA GENERAL

R009. Otorgamiento de prerrogativas a partidos políticos, fiscalización de sus recursos y administración de los tiempos del estado en radio y televisión

SUBPROGRAMAS

CENTRALES

001. Dirección y Apoyo Administrativo

029. Dirección de Auditoría de Partidos Políticos, Agrupaciones Políticas y Otros

054. Dirección de Resoluciones y Normatividad

INSTITUTO FEDERAL ELECTORAL

BASES GENERALES DEL ANTEPROYECTO DE PRESUPUESTO 2013

PLANEACIÓN TÁCTICA (INICIATIVAS)	
PROYECTO ESTRATÉGICO	Innovación y cambio institucional
PROYECTO ESPECÍFICO	IN10100 Fiscalización Efectiva en un Buen Ambiente Laboral, FEBAL
OBJETIVO	Propiciar en la UFRPP la institucionalización gradual, sostenida de políticas de mejoramiento laboral y potenciación del capital humano bajo los parámetros definidos en el proyecto para el clima laboral sano y el trabajo digno
ALCANCE	<p>Desde el segundo semestre de 2012, se instrumenta la fase diagnóstica del proyecto para la FISCALIZACIÓN EFECTIVA EN UN BUEN AMBIENTE LABORAL, FEBAL.</p> <p>Para 2013, se plantea la implementación de acciones resultado de los diagnósticos levantados, las cuales se deberán acompañar de nuevos ejercicios diagnósticos durante 2013, que permitan observar los avances y verificar el impacto y cumplimiento de las expectativas del proyecto. La implementación del clima laboral en 2013, necesita que se soporten institucionalmente las acciones derivadas de las encuestas de clima laboral y de las acciones participativas efectuadas en 2012, y comprometidas para su cumplimiento por los directivos, por lo que se hace necesario contar con las previsiones presupuestales y recursos necesarios para cubrir las expectativas y compromisos generados en el personal de la Unidad de Fiscalización, es así que se requiere:</p> <ul style="list-style-type: none"> • Continuar con los ejercicios de levantamiento semestral (dos encuestas) programadas para medir el clima laboral. • Implementar semestralmente eventos de integración técnico vivenciales que brinden continuidad al trabajo realizado previamente e instalen nuevas competencias en el personal referidas a clima laboral. • Continuar con los ejercicios participativos que permitan la definición de nuevas acciones hacia 2014. • Contar con una reserva de recursos para la implementación de las acciones afirmativas y estratégicas que supervisará y dará seguimiento el comité para el clima laboral sano y el trabajo digno resultado del trabajo colaborativo del personal.
VIGENCIA	21/01/2013 30/11/2013
ENTREGABLES	<p>IN10101 Diagnóstico de clima laboral 2013-1</p> <p>IN10102 Formación por competencias FEBAL, Fiscalización en un buen ambiente laboral</p>

INSTITUTO FEDERAL ELECTORAL

BASES GENERALES DEL ANTEPROYECTO DE PRESUPUESTO 2013

PLANEACIÓN TÁCTICA (INICIATIVAS)

	IN10103	Informe del Comité Febal
	IN10104	Documento de aterrissage de acciones estratégicas y afirmativas para la Unidad de Fiscalización
	IN10105	Diagnóstico de clima laboral 2013-2
	IN10106	Fondo estratégico para la atención de acciones de clima laboral
PROYECTO ESPECÍFICO	IN40200	Proyecto de Mejoramiento de Capacidades Institucionales en Materia de Género dentro de la UFRPP
	OBJETIVO	Generar productos estratégicos de alto impacto secuenciales que permitan a la UFRPP incorporar la transversalización de la Perspectiva de Género en sus procesos.
	ALCANCE	A lo largo de distintas reformas electorales, se han agregado una serie de atribuciones al IFE y por consiguiente obligaciones a la UFRPP en materia de supervisión del gasto de los partidos políticos. A partir de 2008 se ha verificado el gasto destinado para la capacitación, promoción y desarrollo del liderazgo político. Derivado de lo anterior, la UFRPP ha estado en un constante proceso de transformación e innovación para adecuarse a los requerimientos que las nuevas obligaciones le han impuesto. Una de las mayores exigencias derivadas de las reformas, ha sido supervisar los presupuestos etiquetados del 2% para el liderazgo político de las mujeres. Los procesos de fiscalización definidos por la ley, así como los términos impuestos por las distintas reglamentaciones que norman el trabajo de la unidad, implican la generación de productos de alta especialización técnica que implican el conocimiento profundo de los elementos relacionados con la metodología llamada perspectiva de género para generar resultados sensibles al género. Lo anterior significa, generar y alcanzar un estándar de prácticas institucionales y de cultura interiorizada en las y los servidores públicos con su actuar, ética y sensibilidad al género, visibilizan la condición, humanidad y circunstancias de las mujeres y hombres en los procesos técnicos, contables y financieros. La unidad de fiscalización elaborará un documento diagnóstico con la evaluación de las capacidades instaladas humanas, materiales y de infraestructura para la implementación de acciones afirmativas y sensibles al género dentro de su proceso operativo. Documento de ruta crítica y definición de acciones específicas para la implementación de los resultados con PEG del diagnóstico en la

INSTITUTO FEDERAL ELECTORAL

BASES GENERALES DEL ANTEPROYECTO DE PRESUPUESTO 2013

PLANEACIÓN TÁCTICA (INICIATIVAS)

	UFRPP. Se elaborará un Acuerdo de creación y normativas de operación para de la unidad interna de transversalización de género al interior de la UFRPP. Desarrollo del sistema de indicadores de género de la UFRPP. Desarrollo de metodología para la evaluación de los PAT del gasto programado de los partidos políticos. Revisión del procedimiento del 2%.y lineamientos. Revisión de los procesos sustantivos de la UFRPP mediante la metodología de Género. Definición del proyecto ejecutivo del sistema de flujo de trabajo con visibilización de género para la UFRPP.																				
VIGENCIA	07/01/2013 28/11/2013																				
ENTREGABLES	<table border="1" style="width: 100%; border-collapse: collapse;"> <tr> <td style="width: 10%;">IN40201</td> <td>Diagnóstico de capacidad institucional</td> </tr> <tr> <td>IN40202</td> <td>Ruta crítica y definición de acciones específicas para fiscalizar con PEG</td> </tr> <tr> <td>IN40203</td> <td>Creación y normativas de la operación de la unidad interna de transversalización de género UFRPP</td> </tr> <tr> <td>IN40204</td> <td>Documento con estrategias para incrementar las competencias en PEG del personal de la UFRPP</td> </tr> <tr> <td>IN40205</td> <td>Metodología de semáforos mediante indicadores transversales de género de la UFRPP</td> </tr> <tr> <td>IN40206</td> <td>Metodología para la evaluación del Programa Anual de Trabajo, PAT.</td> </tr> <tr> <td>IN40207</td> <td>Análisis FODA del gasto programado</td> </tr> <tr> <td>IN40208</td> <td>Informe del avance de la capacitación, promoción y desarrollo del liderazgo político de las mujeres</td> </tr> <tr> <td>IN40209</td> <td>Mapeo procesos sustantivos mediante la metodología de la PEG</td> </tr> <tr> <td>IN40210</td> <td>Diseño de un proyecto de flujo de trabajo con visibilización a la PEG</td> </tr> </table>	IN40201	Diagnóstico de capacidad institucional	IN40202	Ruta crítica y definición de acciones específicas para fiscalizar con PEG	IN40203	Creación y normativas de la operación de la unidad interna de transversalización de género UFRPP	IN40204	Documento con estrategias para incrementar las competencias en PEG del personal de la UFRPP	IN40205	Metodología de semáforos mediante indicadores transversales de género de la UFRPP	IN40206	Metodología para la evaluación del Programa Anual de Trabajo, PAT.	IN40207	Análisis FODA del gasto programado	IN40208	Informe del avance de la capacitación, promoción y desarrollo del liderazgo político de las mujeres	IN40209	Mapeo procesos sustantivos mediante la metodología de la PEG	IN40210	Diseño de un proyecto de flujo de trabajo con visibilización a la PEG
IN40201	Diagnóstico de capacidad institucional																				
IN40202	Ruta crítica y definición de acciones específicas para fiscalizar con PEG																				
IN40203	Creación y normativas de la operación de la unidad interna de transversalización de género UFRPP																				
IN40204	Documento con estrategias para incrementar las competencias en PEG del personal de la UFRPP																				
IN40205	Metodología de semáforos mediante indicadores transversales de género de la UFRPP																				
IN40206	Metodología para la evaluación del Programa Anual de Trabajo, PAT.																				
IN40207	Análisis FODA del gasto programado																				
IN40208	Informe del avance de la capacitación, promoción y desarrollo del liderazgo político de las mujeres																				
IN40209	Mapeo procesos sustantivos mediante la metodología de la PEG																				
IN40210	Diseño de un proyecto de flujo de trabajo con visibilización a la PEG																				

INSTITUTO FEDERAL ELECTORAL

BASES GENERALES DEL ANTEPROYECTO DE PRESUPUESTO 2013

PLANEACIÓN OPERATIVA				
TEMA	Resolución de informes de ingresos y gastos de partidos políticos			
OBJETIVO OPERATIVO ANUAL	120.01.001 Fortalecer la fundamentación y motivación de los proyectos de resolución			
DESCRIPCIÓN	Incrementar el porcentaje de resoluciones confirmadas respecto de cada partido político			
SUBPROGRAMAS QUE PARTICIPAN	001, 054			
INDICADORES	Q1	Q2	Q3	Q4
Resoluciones confirmadas		15%		50%
TEMA	Resolución de procedimientos administrativos oficiosos y quejas			
OBJETIVO OPERATIVO ANUAL	120.02.001 Fortalecer la fundamentación y motivación de los proyectos de resolución			
DESCRIPCIÓN	Incrementar el porcentaje de resoluciones confirmadas			
SUBPROGRAMAS QUE PARTICIPAN	001, 029, 054			
INDICADORES	Q1	Q2	Q3	Q4
Resoluciones confirmadas	24%	48%	71%	95%
TEMA	Proceso de informe anual de auditoría			
OBJETIVO OPERATIVO ANUAL	120.03.001 Optimizar la aplicación de las etapas del proceso de fiscalización en las revisiones de los informes anuales			
DESCRIPCIÓN	Cumplir las normas, procedimientos y lineamientos de auditoría en las revisiones realizadas a los sujetos obligados.			
SUBPROGRAMAS QUE PARTICIPAN	029			
INDICADORES	Q1	Q2	Q3	Q4
Eficacia en el cumplimiento de las etapas del proceso de fiscalización	80%	85%	85%	90%
TEMA	Proceso de informe anual APN'S			
OBJETIVO OPERATIVO ANUAL	120.04.001 Optimizar la aplicación de las etapas del proceso de fiscalización en las revisiones de los informes de las apn's			
DESCRIPCIÓN	Cumplir las normas, procedimientos y lineamientos de auditoría en las revisiones realizadas a los sujetos obligados.			

INSTITUTO FEDERAL ELECTORAL

BASES GENERALES DEL ANTEPROYECTO DE PRESUPUESTO 2013

PLANEACIÓN OPERATIVA

PLANEACIÓN OPERATIVA				
SUBPROGRAMAS QUE PARTICIPAN	029			
INDICADORES	Q1	Q2	Q3	Q4
Eficacia en el cumplimiento de las etapas del proceso de fiscalización	80%	85%	85%	90%
TEMA	Proceso de auditoría informe trimestral			
OBJETIVO OPERATIVO ANUAL	120.05.001 Optimizar la aplicación de las etapas del proceso de fiscalización en las revisiones de los informes trimestrales.			
DESCRIPCIÓN	Cumplir las normas, procedimientos y lineamientos de auditoría en las revisiones realizadas a los sujetos obligados.			
SUBPROGRAMAS QUE PARTICIPAN	029			
INDICADORES	Q1	Q2	Q3	Q4
Eficacia en el cumplimiento de las etapas del proceso de fiscalización	80%	85%	85%	90%
TEMA	Proceso de auditoría de organizaciones de ciudadanos			
OBJETIVO OPERATIVO ANUAL	120.06.001 Optimizar la aplicación de las etapas del proceso de fiscalización en las revisiones de los informes de las organizaciones de ciudadanos			
DESCRIPCIÓN	Cumplir las normas, procedimientos y lineamientos de auditoría en las revisiones realizadas a los sujetos obligados.			
SUBPROGRAMAS QUE PARTICIPAN	029			
INDICADORES	Q1	Q2	Q3	Q4
Eficacia en el cumplimiento de las etapas del proceso de fiscalización	80%	85%	85%	90%

INSTITUTO FEDERAL ELECTORAL

BASES GENERALES DEL ANTEPROYECTO DE PRESUPUESTO 2013

104. COORDINACIÓN NACIONAL DE COMUNICACIÓN SOCIAL

PROGRAMA GENERAL

R010. Vinculación con la sociedad

SUBPROGRAMAS

CENTRALES

001. Dirección y Apoyo Administrativo

007. Dirección de Información

008. Dirección de Análisis y Evaluación

PLANEACIÓN TÁCTICA (INICIATIVAS)

PROYECTO ESTRATÉGICO	Innovación y cambio institucional		
	PROYECTO ESPECÍFICO	IN30100	Evaluación de imagen institucional
		OBJETIVO	Evaluar, a través de estudios de opinión y monitoreo de redes sociales, la percepción del público sobre las acciones, estructura, fines y principios rectores e imagen del IFE entre la ciudadanía para contribuir a la adecuada toma de decisiones de los Consejeros y funcionarios del Instituto y contribuir a la definición de la estrategia de comunicación.
		ALCANCE	Realización de dos levantamientos de cuestionarios en vivienda y el monitoreo diario de redes sociales e internet para la generación de diversos reportes que contengan la evaluación de la imagen del Instituto y la percepción ciudadana sobre las acciones, estructura, fines y principios rectores del IFE.
		VIGENCIA	01/01/2013 31/12/2013
		ENTREGABLES	IN30101 Reporte de resultados Estudio 1
			IN30102 Reporte de resultados Estudio 2
			IN30103 Monitoreo de redes sociales

INSTITUTO FEDERAL ELECTORAL

BASES GENERALES DEL ANTEPROYECTO DE PRESUPUESTO 2013

PLANEACIÓN TÁCTICA (INICIATIVAS)

PROYECTO ESPECÍFICO	IN50100 Comunicación en medios alternativos		
OBJETIVO	Contar con los mecanismos e infraestructura tecnológica necesaria para la generación de contenido audiovisual y radiofónico para la promoción de actividades del Instituto Federal Electoral en medios electrónicos para establecer mayores y mejores vínculos con la ciudadanía.		
ALCANCE	Instalación de infraestructura para la transmisión de material audiovisual de las actividades y mensajes de los integrantes del Consejo General del IFE, así como de funcionarios y organismos diversos de ENERO a DICIEMBRE de 2013		
VIGENCIA	01/02/2013	01/11/2013	
ENTREGABLES	IN50101 IFE Radio		
	IN50102 IFE TV		

PLANEACIÓN OPERATIVA

TEMA	Análisis de la información en medios de comunicación			
OBJETIVO OPERATIVO ANUAL	104.01.001 Generar el análisis de la información en medios de comunicación relacionada con el Instituto.			
DESCRIPCIÓN	<p>Desarrollar análisis cualitativos y cuantitativos, a partir de la información recabada en los diferentes medios de comunicación, con el fin de construir panoramas informativos y de opinión respecto de las actividades y funciones del Instituto, que coadyuven al fortalecimiento de su estrategia de comunicación social.</p> <p>Analizar las diferentes encuestas que se generen sobre la opinión e imagen del Instituto y que sean publicadas por los medios de comunicación para conocer el estado que guarda la opinión pública con relación a las actividades y funciones del IFE.</p>			
SUBPROGRAMAS QUE PARTICIPAN	008			
INDICADORES	Q1	Q2	Q3	Q4
Balance mensual de medios	100%	100%	100%	100%
Reporte mensual de encuestas	100%	100%	100%	100%

INSTITUTO FEDERAL ELECTORAL

BASES GENERALES DEL ANTEPROYECTO DE PRESUPUESTO 2013

PLANEACIÓN OPERATIVA					
TEMA	Difusión en medios impresos e internet				
OBJETIVO OPERATIVO ANUAL	104.02.001 Planear y supervisar la difusión de las actividades del Instituto durante el 2013, con el fin de fortalecer la Campaña Institucional.				
DESCRIPCIÓN	Realizar la difusión de actividades y la Campaña Institucional en medios impresos e internet, así como verificar que los contenidos de las diversas actividades que las distintas áreas del Instituto pongan a disposición de la Coordinación para su revisión y autorización mediante Dictamen de Procedencia Técnica, sean acordes a los contenidos de dicha campaña.				
SUBPROGRAMAS QUE PARTICIPAN	008				
INDICADORES		Q1	Q2	Q3	Q4
Dictámenes de procedencia técnica atendidos		100%	100%	100%	100%
Pautas gestionadas para su publicación en medios impresos y en internet		100%	100%	100%	100%
TEMA	Comunicación Social				
OBJETIVO OPERATIVO ANUAL	104.03.001 Desarrollar la estrategia de comunicación del Instituto.				
DESCRIPCIÓN	Diseñar e instrumentar la propuesta de estrategia de comunicación social a fin de difundir las actividades y funciones del Instituto.				
SUBPROGRAMAS QUE PARTICIPAN	008				
INDICADORES		Q1	Q2	Q3	Q4
Reporte mensual respecto a la elaboración de líneas de comunicación		100%	100%	100%	100%
TEMA	Síntesis y monitoreo de medios				
OBJETIVO OPERATIVO ANUAL	104.04.001 Garantizar que el Instituto cuente con la información difundida a través de los medios de comunicación para la adecuada toma de decisiones.				
DESCRIPCIÓN	Sistematizar la información difundida en medios impresos y electrónicos nacionales, regionales, locales y extranjeros, relacionada con las actividades del Instituto y los temas político-electorales, a fin de proveerla a los miembros del Consejo General, funcionarios y personal del Instituto, a través de la página de Intranet, para la adecuada toma de decisiones.				

INSTITUTO FEDERAL ELECTORAL

BASES GENERALES DEL ANTEPROYECTO DE PRESUPUESTO 2013

PLANEACIÓN OPERATIVA

SUBPROGRAMAS QUE PARTICIPAN 008

INDICADORES	Q1	Q2	Q3	Q4
Tarjeta de síntesis de prensa	100%	100%	100%	100%
Tarjeta de monitoreo de medios electrónicos	100%	100%	100%	100%

TEMA Información Nacional

OBJETIVO OPERATIVO ANUAL 104.05.001 Eficientar la atención de requerimientos internos de cobertura informativa de actividades institucionales

DESCRIPCIÓN Establecer una mejor coordinación interna con las áreas usuarias de la Dirección de Información, con la finalidad de ampliar la cobertura informativa de las actividades institucionales.

SUBPROGRAMAS QUE PARTICIPAN 007

INDICADORES	Q1	Q2	Q3	Q4
Servicios con base en el catálogo	30%	30%	30%	30%

OBJETIVO OPERATIVO ANUAL 104.05.002 Eficientar la comunicación social con los medios de comunicación nacionales e internacionales.

DESCRIPCIÓN Establecer un sistema de envío de materiales informativos, fotográficos y audiovisuales para los medios de comunicación.

SUBPROGRAMAS QUE PARTICIPAN 007

INDICADORES	Q1	Q2	Q3	Q4
Sistema de solicitud y envío	30%	30%	30%	30%

OBJETIVO OPERATIVO ANUAL 104.05.003 Eficientar la política de comunicación social con los Coordinador Estatales de Comunicación Social.

DESCRIPCIÓN Establecer una mejor coordinación con los CECS para aplicar la estrategia de comunicación social en todo el país.

SUBPROGRAMAS QUE PARTICIPAN 007

INDICADORES	Q1	Q2	Q3	Q4
Envío de información a los Coordinador Estatales de Comunicación Social	30%	30%	30%	30%

INSTITUTO FEDERAL ELECTORAL

BASES GENERALES DEL ANTEPROYECTO DE PRESUPUESTO 2013

PLANEACIÓN OPERATIVA

OBJETIVO OPERATIVO ANUAL	104.05.004 Eficientar la solicitud y atención de entrevistas de funcionarios del IFE con medios de comunicación nacionales e internacionales.			
DESCRIPCIÓN	Establecer un sistema de solicitud y atención de entrevistas que soliciten los medios de comunicación nacionales e internacionales.			
SUBPROGRAMAS QUE PARTICIPAN	007			
INDICADORES	Q1	Q2	Q3	Q4
Ejecución del sistema de recepción de solicitudes de entrevistas	30%	30%	30%	30%

105. COORDINACIÓN DE ASUNTOS INTERNACIONALES

PROGRAMA GENERAL

R010. Vinculación con la sociedad

SUBPROGRAMAS

CENTRALES

001. Dirección y Apoyo Administrativo

010. Dirección de Vinculación y Cooperación Internacional

009. Dirección de Estudios Electorales y Proyectos Internacionales

PLANEACIÓN TÁCTICA (INICIATIVAS)

PROYECTO ESTRATÉGICO	Desarrollo de los valores democráticos, promoción de la participación ciudadana y la educación cívica		
PROYECTO ESPECÍFICO	VD20100	Cooperación y asistencia técnica en el ámbito internacional	
OBJETIVO	Ampliar el acceso a productos y servicios especializados que contribuyan al conocimiento y difusión de prácticas y valores democráticos		

INSTITUTO FEDERAL ELECTORAL

BASES GENERALES DEL ANTEPROYECTO DE PRESUPUESTO 2013

PLANEACIÓN TÁCTICA (INICIATIVAS)										
	ALCANCE	Brindar oportuna respuesta al conjunto de iniciativas de cooperación, difusión y capacitación que se reciban en 2013, con particular interés en aquellas que se deriven de los convenios de colaboración que el IFE mantiene vigentes con distintos representantes de la comunidad internacional y con organismos electorales de otros países								
	VIGENCIA	01/01/2013 31/12/2013								
	ENTREGABLES	<table border="1" style="width: 100%; border-collapse: collapse;"> <tr> <td style="width: 15%;">VD20101</td> <td>IV Foro de la Democracia Latinoamericana</td> </tr> <tr> <td>VD20102</td> <td>VI Jornada Interamericana Electoral</td> </tr> <tr> <td>VD20103</td> <td>Red de Conocimientos Electorales, ACE</td> </tr> <tr> <td>VD20104</td> <td>Iniciativas de colaboración y participación institucional</td> </tr> </table>	VD20101	IV Foro de la Democracia Latinoamericana	VD20102	VI Jornada Interamericana Electoral	VD20103	Red de Conocimientos Electorales, ACE	VD20104	Iniciativas de colaboración y participación institucional
VD20101	IV Foro de la Democracia Latinoamericana									
VD20102	VI Jornada Interamericana Electoral									
VD20103	Red de Conocimientos Electorales, ACE									
VD20104	Iniciativas de colaboración y participación institucional									
PROYECTO ESPECÍFICO	VD30100	Vinculación con Mexicanos Residentes en el Extranjero y Comité Técnico de Especialistas del VMRE								
	OBJETIVO	Atención y seguimiento a las acciones institucionales en materia del Voto de los Mexicanos Residentes en el Extranjero.								
	ALCANCE	El alcance representa el trabajo que debe realizarse en el 2013 para llegar al objetivo que persigue el proyecto								
	VIGENCIA	01/01/2013 31/12/2013								
	ENTREGABLES	<table border="1" style="width: 100%; border-collapse: collapse;"> <tr> <td style="width: 15%;">VD30101</td> <td>Informe sobre la gestión y resultados del Comité Técnico de Especialistas</td> </tr> <tr> <td>VD30102</td> <td>Foro internacional de intercambio sobre el tema del voto en el extranjero</td> </tr> <tr> <td>VD30103</td> <td>Base de datos de mexicanos residentes en el extranjero</td> </tr> </table>	VD30101	Informe sobre la gestión y resultados del Comité Técnico de Especialistas	VD30102	Foro internacional de intercambio sobre el tema del voto en el extranjero	VD30103	Base de datos de mexicanos residentes en el extranjero		
VD30101	Informe sobre la gestión y resultados del Comité Técnico de Especialistas									
VD30102	Foro internacional de intercambio sobre el tema del voto en el extranjero									
VD30103	Base de datos de mexicanos residentes en el extranjero									
PROYECTO ESTRATÉGICO	Innovación y cambio institucional									
PROYECTO ESPECÍFICO	IN20100	Modernización de la Infraestructura de la Unidad Técnica de Asuntos Internacionales								
	OBJETIVO	Ampliar y mejorar las instalaciones y equipo de la Unidad Técnica de Asuntos Internacionales a efecto de optimizar las condiciones de trabajo derivado de la incorporación del Centro Internacional de Capacitación e Investigación Electoral y de la reincorporación de la Subdirección de Vinculación Electoral de Mexicanos Residentes en el Extranjero								

INSTITUTO FEDERAL ELECTORAL

BASES GENERALES DEL ANTEPROYECTO DE PRESUPUESTO 2013

PLANEACIÓN TÁCTICA (INICIATIVAS)

ALCANCE	Remodelar las oficinas de la CAI a efecto de ofrecer las condiciones adecuadas de trabajo en términos del espacio, mobiliario y equipo de cómputo mínimo requerido asignado a la CAI, tanto al personal existente como al actualmente comisionado en la Coordinación del Voto de los Mexicanos en el Extranjero, que por disposición oficial será reasignado a esta Unidad Técnica.
VIGENCIA	01/01/2013 31/12/2013
ENTREGABLES	IN20101 Modernización
	IN20102 Remodelación
	IN20103 Ampliación de oficinas

PLANEACIÓN OPERATIVA

PLANEACIÓN OPERATIVA					
TEMA	Centro Internacional de Capacitación e Investigación Electoral (CICIE)				
OBJETIVO OPERATIVO ANUAL	105.01.001 Desarrollar talleres internacionales de administración electoral ampliando el espectro y diversidad de actores y países participantes.				
DESCRIPCIÓN	Promover y realizar talleres internacionales de administración electoral ampliando el espectro de países y actores participantes.				
SUBPROGRAMAS QUE PARTICIPAN	001, 009, 010				
INDICADORES	Q1	Q2	Q3	Q4	
Realización Talleres Internacionales sobre Administración Electoral		3	5	8	
OBJETIVO OPERATIVO ANUAL	105.01.002 Difundir las distintas modalidades de capacitación y resultados alcanzados.				
DESCRIPCIÓN	Desarrollo de una estrategia de difusión destinada a diversificar los países y actores potenciales a participar en los programas de capacitación.				
SUBPROGRAMAS QUE PARTICIPAN	001, 009, 010				
INDICADORES	Q1	Q2	Q3	Q4	
Difusión		3	5	10	

INSTITUTO FEDERAL ELECTORAL

BASES GENERALES DEL ANTEPROYECTO DE PRESUPUESTO 2013

PLANEACIÓN OPERATIVA

Tema	Estudios y Proyectos Internacionales			
OBJETIVO OPERATIVO ANUAL	105.02.001 Identificar y sistematizar información electoral en una base de datos que sirva como base para la elaboración y/o actualización de estudios electorales comparados			
DESCRIPCIÓN	La CAI tiene bajo su responsabilidad elaborar y/o actualizar estudios en perspectiva internacional comparada que son resultado de convenios internacionales vigentes, o bien que se llevan a cabo como insumo para la toma de decisiones institucionales y para la participación de funcionarios del IFE en misiones internacionales.			
SUBPROGRAMAS QUE PARTICIPAN	009			
INDICADORES	Q1	Q2	Q3	Q4
Investigación comparada	2	4	6	8
TEMA	Vinculación y cooperación internacional			
OBJETIVO OPERATIVO ANUAL	105.03.001 Fortalecer el carácter estratégico del Instituto dentro de las redes de cooperación de las cuales forma parte			
DESCRIPCIÓN	El IFE debe darle continuidad a los vínculos de cooperación permanente con organismos internacionales promotores de la democracia, con asociaciones de organismos electorales y con autoridades electorales de otros países, a efecto de contar con las herramientas necesarias para dar a conocer sus programas sustantivos y participar en distintas iniciativas de cooperación.			
SUBPROGRAMAS QUE PARTICIPAN	010, 001			
INDICADORES	Q1	Q2	Q3	Q4
Cooperación internacional	2	7	11	14
OBJETIVO OPERATIVO ANUAL	105.03.002 Atender iniciativas de asistencia técnica y observación electoral, procurando un enfoque integral de acompañamiento a las distintas etapas del proceso electoral.			
DESCRIPCIÓN	El IFE cuenta con reconocimiento internacional de sus programas y del propio sistema electoral, lo que supone la participación de sus funcionarios en iniciativas de asistencia técnica y observación electoral promovidas por organismos internacionales o bien, a petición expresa de algún organismo electoral			

INSTITUTO FEDERAL ELECTORAL

BASES GENERALES DEL ANTEPROYECTO DE PRESUPUESTO 2013

PLANEACIÓN OPERATIVA

SUBPROGRAMAS QUE PARTICIPAN 001, 010, 009

INDICADORES	Q1	Q2	Q3	Q4
Asistencia y observación electoral	1	3		7

TEMA Vinculación Electoral de Mexicanos Residentes en el Extranjero

OBJETIVO OPERATIVO ANUAL 105.04.001 Vinculación con la comunidad nacional e internacional relacionada con el tema del voto de los mexicanos en el extranjero

DESCRIPCIÓN La Oficina de Vinculación Electoral de los Mexicanos en el Extranjero, efectuará al interior del país y en el extranjero, una serie de visitas, reuniones, seminarios, encuentros y/o eventos relacionados con el voto de los mexicanos residentes en el extranjero, tendientes a establecer canales permanentes de comunicación e intercambio sobre las actividades que lleva a cabo el IFE, fortalecer los vínculos con los mexicanos residentes en el extranjero, así como sostener reuniones con actores nacionales e internacionales que coadyuven en los estudios en la materia.

SUBPROGRAMAS QUE PARTICIPAN 001

INDICADORES	Q1	Q2	Q3	Q4
Vinculación		2		5

106. DIRECCIÓN DEL SECRETARIADO

PROGRAMA GENERAL

R008. Dirección, soporte jurídico electoral y apoyo logístico

SUBPROGRAMAS

CENTRALES

001. Dirección y Apoyo Administrativo

012. Dirección de Coordinación y Análisis

011. Dirección de Apoyo a Órganos Centrales

INSTITUTO FEDERAL ELECTORAL

BASES GENERALES DEL ANTEPROYECTO DE PRESUPUESTO 2013

PLANEACIÓN TÁCTICA (INICIATIVAS)	
PROYECTO ESTRATÉGICO	Desarrollo de los valores democráticos, promoción de la participación ciudadana y la educación cívica
PROYECTO ESPECÍFICO	VD20600 Ordenamientos Electorales
OBJETIVO	Dotar a las oficinas centrales y órganos desconcentrados del Instituto de los elementos jurídicos necesarios para el buen desarrollo de sus funciones.
ALCANCE	Reglamentos aprobados por el consejo General mediante diversos acuerdos, con excepción del Código Federal de Instituciones y Procedimientos Electorales y la constitución Política de los Estados Unidos Mexicanos, ordenamientos que son aprobados por el Congreso de la Unión.
VIGENCIA	01/01/2013 31/07/2013
ENTREGABLES	VD20601 Normatividad por editar
PROYECTO ESPECÍFICO	VD20700 Elaboración de la Memoria del Proceso Electoral Federal 2011-2012
OBJETIVO	La Memoria es el documento más completo que busca testimoniar los hechos y eventos que ocurrieron en el desarrollo del Proceso Electoral Federal 2011- 2012, así como un documento que sirva como una fuente permanente de consulta para que los investigadores, académicos, estudiantes, funcionarios, trabajadores del Instituto, militantes de los partidos políticos y para la ciudadanía en general, tengan a la mano todas las acciones realizadas por el IFE durante dicho proceso.
ALCANCE	Deberá hacerse una revisión cuidadosa de cada una de las aportaciones de las áreas, tanto en la información de fondo como en la corrección de estilo, tendiendo comunicación permanente con los enlaces designados para subsanar cualquier inconsistencia y de esa forma presentar un documento que constate de manera certera la información más importante del Proceso Electoral Federal 2011-2012.

INSTITUTO FEDERAL ELECTORAL

BASES GENERALES DEL ANTEPROYECTO DE PRESUPUESTO 2013

PLANEACIÓN TÁCTICA (INICIATIVAS)

VIGENCIA	01/01/2013 30/07/2013
ENTREGABLES	VD20701 Memoria del Proceso Electoral Federal 2011-2012 Tomos I y II, así como versión en CD. VD20702 Libro Blanco del PEF 2011-2012

PLANEACIÓN OPERATIVA

TEMA	Publicación de las actas aprobadas por el Consejo General y la Junta General Ejecutiva				
OBJETIVO OPERATIVO ANUAL	106.01.001 Mantener el funcionamiento en la elaboración y publicación de las actas aprobadas por el Consejo General y la Junta General Ejecutiva.				
DESCRIPCIÓN	Elaborar y publicar en los portales electrónicos del Instituto las actas aprobadas por el Consejo General y la Junta General Ejecutiva.				
SUBPROGRAMAS QUE PARTICIPAN	011, 012				
INDICADORES	Q1	Q2	Q3	Q4	
Elaboración y publicación de Actas	25%	50%	75%	100%	
TEMA	Actualización del Archivo del Consejo General y la Junta General Ejecutiva				
OBJETIVO OPERATIVO ANUAL	106.02.001 Mantener actualizado el Archivo del Consejo General y la Junta General Ejecutiva.				
DESCRIPCIÓN	Actualizar permanentemente el Archivo del Consejo General y la Junta General Ejecutiva con forme a la documentación generada por las sesiones de ambos cuerpos colegiados.				
SUBPROGRAMAS QUE PARTICIPAN	011				
INDICADORES	Q1	Q2	Q3	Q4	
Actualización del Archivo	25%	50%	75%	100%	
TEMA	Seguimiento del cumplimiento de acuerdos y resoluciones aprobados en las sesiones del Consejo General y de la Junta General Ejecutiva				
OBJETIVO OPERATIVO ANUAL	106.03.001 Mantener el funcionamiento en el seguimiento del cumplimiento de acuerdos y resoluciones del Consejo General y Junta General Ejecutiva.				

INSTITUTO FEDERAL ELECTORAL

BASES GENERALES DEL ANTEPROYECTO DE PRESUPUESTO 2013

PLANEACIÓN OPERATIVA

DESCRIPCIÓN	Elaborar los informes respecto del cumplimiento de los acuerdos y resoluciones que se someten a consideración del Consejo General y la Junta General Ejecutiva con los insumos que nos proporcionen las áreas responsables del Instituto.			
SUBPROGRAMAS QUE PARTICIPAN	012			
INDICADORES	Q1	Q2	Q3	Q4
Seguimiento del Cumplimiento	29%	57%	79%	100%
TEMA	Publicación de la Gaceta Electoral			
OBJETIVO OPERATIVO ANUAL	106.04.001 Mantener la publicación de la Gaceta Electoral en la página de internet del Instituto			
DESCRIPCIÓN	Desarrollar las actividades necesarias para publicar en la Gaceta Electoral aquellos acuerdos, y en su caso, las resoluciones que fueron aprobados por el Consejo General; así como en su caso, la Junta General Ejecutiva o la Comisión Nacional de Vigilancia.			
SUBPROGRAMAS QUE PARTICIPAN	012			
INDICADORES	Q1	Q2	Q3	Q4
Publicación de la Gaceta Electoral	25%	50%	75%	100%
TEMA	Publicación de la Gaceta Electoral			
OBJETIVO OPERATIVO ANUAL	106.04.002 Realizar la compilación y la publicación de los números de la Gaceta Electoral del Instituto			
DESCRIPCIÓN	Desarrollar las actividades necesarias para publicar en la Gaceta Electoral la información derivada de las sesiones y determinaciones de los órganos de dirección de vigilancia del Instituto que así se mandate.			
SUBPROGRAMAS QUE PARTICIPAN	012			
INDICADORES	Q1	Q2	Q3	Q4
Números de la Gaceta Electoral Publicados	25%	50%	75%	100%
TEMA	Seguimiento de las actividades relevantes de las Juntas Locales y Distritales Ejecutivas			
OBJETIVO OPERATIVO ANUAL	106.05.001 Mantener el funcionamiento en el seguimiento de las actividades relevantes de las Juntas Locales y Distritales Ejecutivas.			

INSTITUTO FEDERAL ELECTORAL

BASES GENERALES DEL ANTEPROYECTO DE PRESUPUESTO 2013

PLANEACIÓN OPERATIVA

DESCRIPCIÓN	Elaborar los informes del seguimiento de las actividades relevantes de las Juntas Locales y Distritales Ejecutivas.			
SUBPROGRAMAS QUE PARTICIPAN	012			

INDICADORES	Q1	Q2	Q3	Q4
Seguimiento de Actividades	25%	50%	75%	100%

TEMA	Integración de los Informes Trimestrales y del Informe Anual de Actividades del Instituto			
-------------	---	--	--	--

OBJETIVO OPERATIVO ANUAL	106.06.001 Mantener el funcionamiento de la integración en tiempo y forma de los Informes Trimestrales y el Informe Anual de Actividades del Instituto.			
---------------------------------	---	--	--	--

DESCRIPCIÓN	Integrar los Informes Trimestrales y el Informe Anual de Actividades para ser presentados por la Secretaría Ejecutiva ante Junta General Ejecutiva y posteriormente al Consejo General, preferentemente en sus sesiones ordinarias.			
SUBPROGRAMAS QUE PARTICIPAN	012			

INDICADORES	Q1	Q2	Q3	Q4
Integración de Informes	40%	60%	80%	100%

TEMA	Apoyo logístico y técnico a las sesiones del Consejo General y sus Comisiones así como a la Junta General Ejecutiva			
-------------	---	--	--	--

OBJETIVO OPERATIVO ANUAL	106.07.001 Asegurar el apoyo logístico y técnico a las sesiones del Consejo General y sus Comisiones así como a la Junta General Ejecutiva.			
---------------------------------	---	--	--	--

DESCRIPCIÓN	Proporcionar el apoyo logístico y técnico a las sesiones del Consejo General y sus Comisiones así como a la Junta General Ejecutiva.			
SUBPROGRAMAS QUE PARTICIPAN	012			

INDICADORES	Q1	Q2	Q3	Q4
Eventos atendidos	25%	50%	75%	100%

TEMA	Comité de información del Instituto Federal Electoral			
-------------	---	--	--	--

OBJETIVO OPERATIVO ANUAL	106.08.001 Realizar las funciones del Comité de Información Instituto Federal Electoral			
---------------------------------	---	--	--	--

DESCRIPCIÓN	Asistir a las sesiones y dado el caso resolver sobre los asuntos que son sometidos a consideración del Comité de Información.			
--------------------	---	--	--	--

INSTITUTO FEDERAL ELECTORAL

BASES GENERALES DEL ANTEPROYECTO DE PRESUPUESTO 2013

PLANEACIÓN OPERATIVA

SUBPROGRAMAS QUE PARTICIPAN	012			
INDICADORES		Q1	Q2	Q3
Asistencia a las sesiones del Comité de Información		25%	50%	75%
			100%	

108. DIRECCIÓN JURÍDICA

PROGRAMA GENERAL

R008. Dirección, soporte jurídico electoral y apoyo logístico

SUBPROGRAMAS

CENTRALES

001. Dirección y Apoyo Administrativo
 017. Dirección de Instrucción Recursal
 018. Dirección de Quejas

JUNTAS LOCALES EJECUTIVAS

JUNTAS DISTRITALES EJECUTIVAS

019. Dirección de lo Contencioso
 049. Dirección de Normatividad y Contratos
 073. Dirección de Asuntos Laborales
 001. Dirección y Apoyo Administrativo
 001. Dirección y Apoyo Administrativo

PLANEACIÓN TÁCTICA (INICIATIVAS)

PROYECTO ESTRATÉGICO	Desarrollo de los valores democráticos, promoción de la participación ciudadana y la educación cívica		
	PROYECTO ESPECÍFICO	VD20800	Atención al rezago poselectoral
		Objetivo	Agilizar la presentación de denuncias por cuestiones de delitos electorales federales ante la autoridad competente, con el propósito de abatir el rezago de las mismas derivado de los asuntos que se atendieron durante el proceso electoral federal 2011-2012, lo anterior con la finalidad de evitar la prescripción de las conductas delictivas

INSTITUTO FEDERAL ELECTORAL

BASES GENERALES DEL ANTEPROYECTO DE PRESUPUESTO 2013

PLANEACIÓN TÁCTICA (INICIATIVAS)

		Alcance	Se estima lograr un avance de desahogo de 40% de las denuncias pendientes de presentar, de un universo
		Vigencia	01/01/2013 31/12/2013
		Entregables	VD20801 Expedientes en rezago
PROYECTO ESTRATÉGICO	Innovación y cambio institucional		
	PROYECTO ESPECÍFICO	IN51000	Sistema integral de consulta y criterios de proced. administrativos sancionadores y electorales
		OBJETIVO	Eficientar la operación del instituto mediante la mejora y actualización de los sistemas de los expedientes que tramita la Dirección Jurídica en auxilio de la Secretaría Ejecutiva.
		ALCANCE	Se realizará el levantamiento de requerimientos, análisis, diseño, codificación, pruebas y liberación del Sistema Integral de Consulta y Criterios de Procedimientos Administrativos Sancionadores y Electorales
		VIGENCIA	01/02/2013 31/07/2013
		ENTREGABLES	IN51001 Desarrollo de actualización

PLANEACIÓN OPERATIVA

TEMA	Medios de Impugnación			
OBJETIVO OPERATIVO ANUAL	108.01.001 Eficientar el trámite y sustanciación de los medios de impugnación promovidos en contra del Consejo General y de las instancias centrales del Instituto, así como generar el análisis de las sentencias relevantes emitidas por el Tribunal Electoral del Poder Judicial de la Federación.			
DESCRIPCIÓN	Realizar las acciones necesarias para cumplir cabalmente con la Ley adjetiva electoral respecto del trámite y sustanciación de los medios de impugnación en materia electoral, y analizar las sentencias emitidas por el Tribunal Electoral del Poder Judicial de la Federación, través del Sistema Integral de Medios de Impugnación en Materia Electoral. Atender los requerimientos formulados por autoridades federales y estatales, vinculados con la sustanciación de medios de Impugnación.			
SUBPROGRAMAS QUE PARTICIPAN	017, 017, 017, 017			
INDICADORES	Q1	Q2	Q3	Q4
Expedientes tramitados	25%	50%	75%	100%

INSTITUTO FEDERAL ELECTORAL

BASES GENERALES DEL ANTEPROYECTO DE PRESUPUESTO 2013

PLANEACIÓN OPERATIVA

TEMA	Quejas y denuncias			
OBJETIVO OPERATIVO ANUAL	108.02.001 Preservar el funcionamiento del Sistema Integral de Quejas y Denuncias			
DESCRIPCIÓN	Operar debidamente el sistema integral de quejas y denuncias, para que el total de quejas recibidas se refleje en el total de quejas asignadas.			
SUBPROGRAMAS QUE PARTICIPAN	001, 018			
INDICADORES	Q1	Q2	Q3	Q4
Quejas recibidas, asignadas y registradas en el SIQyD	90%	90%	90%	90%
TEMA	Requerimientos de Información Registral			
OBJETIVO OPERATIVO ANUAL	108.03.001 Mantener los niveles de atención de los requerimientos de los datos ciudadanos que están en el Padrón Electoral			
DESCRIPCIÓN	Recibir, revisar, analizar la solicitud de información, determinar la procedencia o improcedencia de la misma, emitir mediante oficio la respuesta que en derecho corresponda, y finalmente turnarla al enlace administrativo para que lleve a cabo la notificación correspondiente a la autoridad requirente.			
SUBPROGRAMAS QUE PARTICIPAN	001, 019			
INDICADORES	Q1	Q2	Q3	Q4
Solicitudes atendidas	100%	100%	100%	100%
TEMA	Validación Jurídica			
OBJETIVO OPERATIVO ANUAL	108.04.001 Eficientar la asesoría jurídica que se brinda permanente a todos los órganos del Instituto			
DESCRIPCIÓN	Analizar, revisar y en su caso validar los proyectos de acuerdos para la Junta General Ejecutiva y Proyectos de Contratos a suscribir con proveedores y servicios			
SUBPROGRAMAS QUE PARTICIPAN	049			
Indicadores	Q1	Q2	Q3	Q4
Proyectos atendidos	100%	100%	100%	100%

INSTITUTO FEDERAL ELECTORAL

BASES GENERALES DEL ANTEPROYECTO DE PRESUPUESTO 2013

PLANEACIÓN OPERATIVA				
TEMA	Procedimientos disciplinarios			
OBJETIVO OPERATIVO ANUAL	108.05.001 Apoyar a la Secretaría Ejecutiva			
DESCRIPCIÓN	Elaboración de los proyectos de resolución a cargo de la Secretaría Ejecutiva en los procedimientos disciplinarios en que ésta funge como autoridad resolutora			
SUBPROGRAMAS QUE PARTICIPAN	001, 073			
INDICADORES	Q1	Q2	Q3	Q4
Juicios atendidos	100%	100%	100%	100%
Proyectos de resolución	100%	100%	100%	100%

109. UNIDAD DE SERVICIOS DE INFORMÁTICA

PROGRAMA GENERAL
R011. Tecnologías de información y comunicaciones
SUBPROGRAMAS
CENTRALES
001. Dirección y Apoyo Administrativo
020. Dirección de Sistemas
021. Dirección de Operaciones

PLANEACIÓN TÁCTICA (INICIATIVAS)	
PROYECTO ESTRATÉGICO	Innovación y cambio institucional
PROYECTO ESPECÍFICO	IN51100 Incremento de la capacidad de la infraestructura de virtualización
OBJETIVO	Robustecer la tecnología actual de virtualización de servidores a través de la optimización de los recursos actualmente implementados complementándola con nuevas adquisiciones con el fin de garantizar la continuidad, disponibilidad y flexibilidad de los servicios de RedIFE.

INSTITUTO FEDERAL ELECTORAL

BASES GENERALES DEL ANTEPROYECTO DE PRESUPUESTO 2013

PLANEACIÓN TÁCTICA (INICIATIVAS)	
ALCANCE	Renovación del servicio de soporte técnico y la adquisición de nuevas licencias para la optimización de la infraestructura de virtualización
VIGENCIA	01/01/2013 31/12/2013
ENTREGABLES	IN51101 Renovación, soporte téc., adq. de nuevas licencias y parametrización para infra. de virtualización
PROYECTO ESPECÍFICO	IN51200 Proyecto de modernización y optimización de la arquitectura de desarrollo de sistemas del Instituto
OBJETIVO	Optimizar la arquitectura de desarrollo de sistemas de información del Instituto, atendiendo principalmente las áreas de oportunidad de seguridad, gestión de reglas de negocio, el manejo de bases de datos en memoria distribuida de gran escala y modernizando las herramientas de desarrollo, para contar con una arquitectura robusta y moderna para afrontar los requerimientos de desarrollo de sistemas de información, tanto los de apoyo institucional como los de proceso electoral.
ALCANCE	Implementación de una nueva arquitectura para el desarrollo de sistemas de información, basada en herramientas de vanguardia y en las buenas practicas, específicamente en los temas de seguridad, gestión de las reglas del negocio, herramientas de desarrollo y manejo de datos en memoria.
VIGENCIA	01/01/2013 31/12/2013
ENTREGABLES	IN51201 Modernización y optimización de la arquitectura de desarrollo de sistemas del Instituto.
PROYECTO ESPECÍFICO	IN51300 Campus Virtual, versión 6.0
OBJETIVO	Fortalecer el Campus Virtual del Instituto, desarrollando una nueva versión en una plataforma moderna, tomando en consideración las experiencias y necesidades de los usuarios, proporcionando más y mejores herramientas que faciliten la capacitación e interacción entre el instructor y los participantes, lo que redundará en una capacitación de mayor calidad, al proporcionar una herramienta fácil de utilizar, evitando con esto el desplazamiento de personal entre diferentes oficinas, edificios o entidades, lo que generará ahorros en tiempo y dinero. Adicionalmente, al contar con una arquitectura robusta, soportará una mayor cantidad de usuarios simultáneos, lo que posibilitará abarcar un universo mayor de

INSTITUTO FEDERAL ELECTORAL

BASES GENERALES DEL ANTEPROYECTO DE PRESUPUESTO 2013

PLANEACIÓN TÁCTICA (INICIATIVAS)

		personal, lo que sin duda es un beneficio para el Instituto, al tener personal capacitado para realizar sus funciones.
	ALCANCE	Se realizará el levantamiento de requerimientos, análisis, diseño, codificación, pruebas y liberación del Sistema de Información del Campus Virtual versión 6.0.
	VIGENCIA	01/01/2013 31/12/2013
	ENTREGABLES	IN51301 Desarrollo del sistema del Campus virtual, versión 6.0
PROYECTO ESPECÍFICO	IN51400	Continuidad del contrato de Servicios Administrados de Cómputo a nivel nacional
	OBJETIVO	Mantener los 6018 equipos de cómputo contratados bajo el esquema de Servicios Administrados de Cómputo, para optimizar los recursos, y garantizar la disponibilidad de la operación del equipo de cómputo contratado
	ALCANCE	Dar servicio y soporte a los 6018 equipo de cómputo de los funcionarios del Instituto.
	VIGENCIA	01/01/2013 31/12/2013
	ENTREGABLES	IN51401 Continuidad del contrato de servicios administrados de 6018 equipos de cómputo

PLANEACIÓN OPERATIVA

TEMA	Tecnologías de la Información y Comunicaciones				
OBJETIVO OPERATIVO ANUAL	109.01.001 Impartir cursos de capacitación para el uso adecuado de los sistemas y servicios de RedIFE.				
DESCRIPCIÓN	Desarrollar programas y brindar cursos de capacitación relacionados con el funcionamiento de infraestructura informática sistemas y servicios disponibles en la RedIFE, para el personal del Instituto.				
SUBPROGRAMAS QUE PARTICIPAN	020				
INDICADORES		Q1	Q2	Q3	Q4
Personal capacitado en el uso de sistemas y servicios de RedIFE			664		3226

INSTITUTO FEDERAL ELECTORAL

BASES GENERALES DEL ANTEPROYECTO DE PRESUPUESTO 2013

PLANEACIÓN OPERATIVA

OBJETIVO OPERATIVO ANUAL	109.01.002 Desarrollar e implementar nuevos sistemas y servicios de TIC			
DESCRIPCIÓN	Desarrollar nuevos y/o mejorar los sistemas y servicios informáticos disponibles en RedIFE, que contribuyan a eficientar los procesos institucionales.			
SUBPROGRAMAS QUE PARTICIPAN	020			
INDICADORES	Q1	Q2	Q3	Q4
Índice de cumplimiento en el desarrollo de sistemas		16%		100%
OBJETIVO OPERATIVO ANUAL	109.01.003 Administrar la Red Nacional de Informática del Instituto Federal Electoral (REDIFE)			
DESCRIPCIÓN	La administración de la RedIFE, considera la planeación, implementación y control de la operación de la Infraestructura de procesamiento, almacenamiento y comunicaciones que soporta la operación de los sistemas y servicios informáticos del Instituto.			
SUBPROGRAMAS QUE PARTICIPAN	021			
INDICADORES	Q1	Q2	Q3	Q4
Índice de disponibilidad de RedIFE	96%	96%	96%	96%
OBJETIVO OPERATIVO ANUAL	109.01.004 Eficientar los procesos en materia de Tecnologías de la Información y Comunicaciones en el Instituto			
DESCRIPCIÓN	Dar continuidad al acuerdo de la Junta General Ejecutiva JGE105/2011 por el que se aprueba "La estrategia para el establecimiento de un Sistema de Gestión de Tecnologías de la Información y Comunicaciones (SIGETIC)" Que considera la implementación y aplicación de procesos formales en materia de TIC.			
SUBPROGRAMAS QUE PARTICIPAN	001, 020, 021			
INDICADORES	Q1	Q2	Q3	Q4
Índice de implementación del SIGETIC	12%	47%	82%	100%

INSTITUTO FEDERAL ELECTORAL

BASES GENERALES DEL ANTEPROYECTO DE PRESUPUESTO 2013

PLANEACIÓN OPERATIVA

OBJETIVO OPERATIVO ANUAL	109.01.005 Dar atención a las solicitudes de servicio y soporte técnico a los usuarios de RedIFE				
DESCRIPCIÓN	Apoyar a los usuarios de los servicios de RedIFE, con la resolución de incidentes, requerimientos y atención de dudas relacionadas con el funcionamiento de los equipos de cómputo, sistema y servicios disponibles a través de RedIFE.				
SUBPROGRAMAS QUE PARTICIPAN	001				
INDICADORES	Q1	Q2	Q3	Q4	
Índice de atención de solicitudes de servicio	87%	87%	87%	87%	

110. CENTRO PARA EL DESARROLLO DEMOCRÁTICO

PROGRAMA GENERAL

R010. Vinculación con la sociedad

SUBPROGRAMAS

CENTRALES

001. Dirección y Apoyo Administrativo

022. Dirección de Desarrollo Institucional

PLANEACIÓN TÁCTICA (INICIATIVAS)

PROYECTO ESTRATÉGICO	Desarrollo de los valores democráticos, promoción de la participación ciudadana y la educación cívica			
PROYECTO ESPECÍFICO	VD20400	Estrategia integral para la formación y divulgación de la cultura política y electoral		
OBJETIVO	Fortalecer la vinculación entre el Instituto y actores estratégicos (institutos políticos, académicos y organizaciones civiles), mediante la generación de espacios de interacción, colaboración y reflexión; así como de estrategias para la formación y divulgación en materia política y electoral que incrementen la confianza ciudadana y el			

INSTITUTO FEDERAL ELECTORAL

BASES GENERALES DEL ANTEPROYECTO DE PRESUPUESTO 2013

PLANEACIÓN TÁCTICA (INICIATIVAS)

		prestigio institucional.
	ALCANCE	Se crearán espacios de diálogo e interacción con distintos actores mediante la instrumentación de acciones estratégicas que fortalecerán la confianza ciudadana e incrementarán el prestigio del IFE.
	VIGENCIA	01/01/2013 31/12/2013
	ENTREGABLES	VD20401 Programa formativo "Democracia y Sistema Político y Electoral en México" VD20402 Programa de Acompañamiento Ciudadano VD20403 Colaboración académica con instituciones académicas y de investigación VD20404 Reuniones informativas para el fortalecimiento del liderazgo político de las mujeres
PROYECTO ESPECÍFICO	VD20500	Investigación e información
	OBJETIVO	Generar y recopilar conocimiento e información de alto valor agregado, y con enfoque de valor público, con miras a su difusión, tanto al interior del Instituto Federal Electoral –órganos directivos y ejecutivos centrales– como entre la ciudadanía. Esa información y ese conocimiento proveerán insumos para la toma de decisiones; ayudarán a sensibilizar al personal del Instituto sobre el valor público que el IFE crea y fortalecerán el conocimiento general y especializado en temas político-electorales. Todo, para contribuir al cumplimiento de las funciones, atribuciones y fines del Instituto.
	ALCANCE	Se concluirán dos investigaciones y se elaborarán diversos documentos de análisis y de información que servirán como insumos para la toma de decisiones y ayudarán a sensibilizar al personal del Instituto.
	VIGENCIA	15/03/2013 15/12/2013
	ENTREGABLES	VD20501 Investigaciones VD20502 Tutorial de Valor Público VD20503 Diagnóstico de necesidades de información estratégica

INSTITUTO FEDERAL ELECTORAL

BASES GENERALES DEL ANTEPROYECTO DE PRESUPUESTO 2013

PLANEACIÓN OPERATIVA				
TEMA	Acervo de información especializado en democracia y en materia político electoral			
OBJETIVO OPERATIVO ANUAL	110.01.001 Ampliar la consulta del acervo especializado en colaboración con otras áreas del Instituto y otras instituciones.			
DESCRIPCIÓN	Colaborar con otras áreas del Instituto y otras instituciones para aumentar el acervo especializado en materia político electoral para que más usuarios puedan tener acceso a los materiales disponibles y fortalecer su conocimiento en estos temas.			
SUBPROGRAMAS QUE PARTICIPAN	001			
INDICADORES	Q1	Q2	Q3	Q4
Aumento porcentual en el número de obras prestadas del acervo especializado	3%	3%	3%	3%
TEMA	Colaboración académica			
OBJETIVO OPERATIVO ANUAL	110.02.001 Consolidar la colaboración con los organismos electorales locales para difundir información de los procesos electorales en México.			
DESCRIPCIÓN	Coordinar con los organismos electorales locales el intercambio de información y publicación de información relevante sobre sus procesos electorales.			
SUBPROGRAMAS QUE PARTICIPAN	001			
INDICADORES	Q1	Q2	Q3	Q4
Aumento porcentual en las visitas al portal Elecciones en México	3%	3%	3%	3%
OBJETIVO OPERATIVO ANUAL	110.02.002 Proveer asistencia académica a instituciones y organizaciones externas			
DESCRIPCIÓN	Proveer asistencia académica a instituciones y organizaciones externas (institutos políticos, organizaciones de la sociedad civil e instituciones académicas y de investigación), con las cuales el IFE requiere colaborar y fortalecer su legitimidad para favorecer las condiciones en las que realiza el cumplimiento de sus fines y funciones.			
Subprogramas que participan	022			
Indicadores	Q1	Q2	Q3	Q4
Información, habilidades o actitudes adquiridas en los eventos de capacitación		75%	75%	75%

INSTITUTO FEDERAL ELECTORAL

BASES GENERALES DEL ANTEPROYECTO DE PRESUPUESTO 2013

PLANEACIÓN OPERATIVA				
TEMA	Elaborar análisis, estudios, investigaciones y bases de datos			
OBJETIVO OPERATIVO ANUAL	110.03.001 Ampliar el acervo de información útil para la toma de decisiones.			
DESCRIPCIÓN	Generar evidencia empírica útil para la toma de decisiones y la evaluación de procesos sustantivos del Instituto, mediante la sistematización y el análisis de datos e información que se preservan en los sistemas de las diversas áreas del Instituto, y que se relacionan con la participación electoral, la confianza ciudadana, las estadísticas electorales nacionales y otras actividades relacionadas con la organización de procesos electorales.			
SUBPROGRAMAS QUE PARTICIPAN	001, 022			
INDICADORES	Q1	Q2	Q3	Q4
Incremento de la información		17%		33%
Utilidad de la información				75%
OBJETIVO OPERATIVO ANUAL	110.03.002 Administrar conocimiento institucional.			
DESCRIPCIÓN	Diseñar y desarrollar sistemas y herramientas para la administración del conocimiento institucional y la difusión de buenas prácticas, mediante la recopilación, sistematización y transmisión de conocimiento que se genera en diversas áreas del Instituto, pero que no se registra o que se encuentra disperso.			
SUBPROGRAMAS QUE PARTICIPAN	022			
INDICADORES	Q1	Q2	Q3	Q4
Acceso a información relevante		80%	80%	75%
TEMA	Difundir información académica sobre la democracia y la materia político electoral			
OBJETIVO OPERATIVO ANUAL	110.04.001 Ampliar el conocimiento sobre la democracia y la materia político electoral.			
DESCRIPCIÓN	Ampliar el conocimiento sobre la democracia y la materia político electoral en espacios académicos, instituciones políticas y organizaciones de la sociedad civil, mediante la realización de foros y seminarios, y la publicación de estudios y materiales informativos.			
SUBPROGRAMAS QUE PARTICIPAN	022			

INSTITUTO FEDERAL ELECTORAL

BASES GENERALES DEL ANTEPROYECTO DE PRESUPUESTO 2013

PLANEACIÓN OPERATIVA

INDICADORES	Q1	Q2	Q3	Q4
Percepción de ampliación de conocimiento	75%	75%	75%	75%

TEMA	Programas de capacitación y actualización del personal del Instituto			
OBJETIVO OPERATIVO ANUAL	110.05.001 Desarrollar competencias laborales.			
DESCRIPCIÓN	Desarrollar competencias laborales para mejorar el desempeño de los empleados y funcionarios del Instituto en el cumplimiento de las tareas necesarias para llevar a cabo las funciones y los fines institucionales, mediante el diseño, la implementación, la impartición y la evaluación de cursos de capacitación y actualización.			
SUBPROGRAMAS QUE PARTICIPAN	022			
INDICADORES	Q1	Q2	Q3	Q4
Información, habilidades o actitudes adquiridas en los cursos	75%	75%	75%	75%

118. UNIDAD TÉCNICA DE SERVICIOS DE INFORMACIÓN Y DOCUMENTACIÓN

PROGRAMA GENERAL

R010. Vinculación con la sociedad

SUBPROGRAMAS

CENTRALES

001. Dirección y Apoyo Administrativo

055. Unidad de Enlace

056. Red Nacional de Información y Documentación

057. Archivo Institucional

058. Información Socialmente Útil

INSTITUTO FEDERAL ELECTORAL

BASES GENERALES DEL ANTEPROYECTO DE PRESUPUESTO 2013

PLANEACIÓN TÁCTICA (INICIATIVAS)			
PROYECTO ESTRATÉGICO	Innovación y cambio institucional		
	PROYECTO ESPECÍFICO	IN50300	Sistema de Consulta de las Obligaciones en Materia de Transparencia del IFE
		OBJETIVO	Desarrollar el sistema de consulta de las obligaciones en materia de transparencia del IFE para posicionar al Instituto como referente en materia de transparencia, acceso a la información y rendición de cuentas.
		ALCANCE	Desarrollo de los módulos de consulta de Remuneraciones del personal de IFE a través del Directorio Institucional y los contratos fincados por el IFE
		VIGENCIA	01/01/2013 31/12/2013
		ENTREGABLES	IN50301 Módulo 1. Remuneraciones del personal del IFE a través del Directorio Institucional
			IN50302 Módulo 2. Contratos fincados por el IFE
	PROYECTO ESPECÍFICO	IN50400	Plataforma tecnológica INFOMEX-IFE
		OBJETIVO	Adecuar el sistema INFOMEX IFE a las reformas que en materia de transparencia y acceso a la información pública mandata el Reglamento en la materia
		ALCANCE	Simplificación en los procesos en el sistema INFOMEX para evitar incurrir en incumplimiento a la normatividad
		VIGENCIA	01/03/2013 30/12/2013
		ENTREGABLES	IN50401 Adecuaciones al sistema informático INFOMEX IFE
			IN50402 Guía de Uso
			IN50403 Capacitación del Personal de la Unidad de Enlace
			IN50404 Capacitación de Enlaces de Transparencia IFE
			IN50405 Capacitación de Enlaces de Transparencia de Partidos Políticos
			IN50406 Liberación del Sistema INFOMEX IFE

INSTITUTO FEDERAL ELECTORAL

BASES GENERALES DEL ANTEPROYECTO DE PRESUPUESTO 2013

PLANEACIÓN TÁCTICA (INICIATIVAS)	
PROYECTO ESPECÍFICO	IN50500 Tesoro político electoral del Instituto Federal Electoral
OBJETIVO	Actualizar y sistematizar el tesoro político electoral mediante la creación de una base términos controlados para la organización de la información digital generada por el Instituto Federal Electoral en el ejercicio de sus funciones.
ALCANCE	Construcción de una base de datos que reúna la terminología político electoral en un espacio abierto y consultable por los usuarios desde el espacio web de la Biblioteca. Listado de términos, con sustento lingüístico y lexicográfico de los términos que componen el campo semántico político electoral del acervo de la Red de Bibliotecas.
VIGENCIA	15/01/2013 15/10/2013
ENTREGABLES	IN50501 Entregable 1 Material de apoyo informativo
	IN50502 Entregable 2 Base de datos
	IN50503 Entregable 3 listado de términos en estructura de Tesoro 1a parte
	IN50504 Entregable 4 Informe final y Tesoro actualizado 2a parte (última)
	IN50505 Entregable 5 Material de difusión
PROYECTO ESPECÍFICO	IN50700 Espacio Web de Biblioteca Digital
OBJETIVO	Ampliar y fortalecer el conjunto de recursos documentales (electrónicos, etc.) en un sitio web que colabore de manera transversal en los planes, programas, e iniciativas de difusión de la cultura democrática promovidas por las unidades administrativas y comités que conforman el Instituto Federal Electoral en cumplimiento y desarrollo de sus labores.
ALCANCE	Contar con la infraestructura que permita reunir los recursos digitales en un espacio web para ofrecer a los usuarios de la Red de Bibliotecas información en formatos digitales de bancos especializados nacionales e internacionales.
VIGENCIA	01/03/2013 30/08/2013
ENTREGABLES	IN50701 Espacio Web de consulta de biblioteca digital

INSTITUTO FEDERAL ELECTORAL

BASES GENERALES DEL ANTEPROYECTO DE PRESUPUESTO 2013

PLANEACIÓN TÁCTICA (INICIATIVAS)	
	IN50702 Adquisición de las bases y recursos digitales que serán incluidos
	IN50703 Recursos integrados en el espacio diseñado
PROYECTO ESPECÍFICO	IN50800 Valoración de 2000 cajas con documentación caduca.
	OBJETIVO Eficientar el Ciclo Documental mismo que nos permitirá optimizar la distribución de los espacios de resguardo documental en el Archivo de Concentración.
	ALCANCE Valorar documentación para determinar si ingresa al Archivo Histórico o se desincorpora, optimizando los espacios en el Archivo de Concentración.
	VIGENCIA 01/03/2013 28/06/2013
	ENTREGABLES
	IN50801 Diagnóstico e Inventario de 500 cajas valoradas
	IN50802 Segundo Inventario de 500 cajas valoradas
	IN50803 Tercer Inventario de 500 cajas valoradas
	IN50804 Cuarto Inventario de 500 cajas valoradas
PROYECTO ESPECÍFICO	IN51800 Creación del Servicio de consulta electrónica de documentos del Archivo Histórico.
	OBJETIVO Hacer accesible vía web los documentos históricos para su difusión, estudio y análisis, facilitando que puedan verse de manera digital desde cualquier parte del mundo.
	ALCANCE Contar con un sistema de consulta electrónica el cual será localizado en la página web del Archivo Histórico, facilitando a los usuarios consultantes el acceso de forma remota al acervo documental desde cualquier parte del mundo, para promover a nivel internacional la memoria documental del Instituto Federal Electoral.
	VIGENCIA 01/01/2013 30/11/2013
	ENTREGABLES
	IN51801 Preparación de información
	IN51802 Diseño y programación de los campos de la base de datos
	IN51803 Creación de complementos visuales
	IN51804 Fase de creación de administradores y migración de datos.

INSTITUTO FEDERAL ELECTORAL

BASES GENERALES DEL ANTEPROYECTO DE PRESUPUESTO 2013

PLANEACIÓN OPERATIVA					
TEMA	Servicios de la Red de Bibliotecas				
OBJETIVO OPERATIVO ANUAL	118.01.001 Desarrollar y fortalecer de documentos digitales en el acervo de la Red de Bibliotecas				
DESCRIPCIÓN	Incremento de las colecciones digitales para asegurar los servicios bibliotecarios para los usuarios, de acuerdo a la línea de especialización de la colección.				
SUBPROGRAMAS QUE PARTICIPAN	056				
INDICADORES		Q1	Q2	Q3	Q4
Incremento de documentos digitales en el acervo de la Red de Bibliotecas					38%
OBJETIVO OPERATIVO ANUAL	118.01.002 Asegurar la atención eficaz de las solicitudes de información documental recibidas en la Biblioteca Central				
DESCRIPCIÓN	Atender las solicitudes de información documental de los usuarios de la Red de Bibliotecas de manera eficaz				
SUBPROGRAMAS QUE PARTICIPAN	056				
INDICADORES		Q1	Q2	Q3	Q4
Solicitudes de información documental atendidas		100%	100%	100%	100%
TEMA	Recepción, tramite y respuesta a solicitudes de información				
OBJETIVO OPERATIVO ANUAL	118.03.001 Eficientar el procedimiento de acceso a la información				
DESCRIPCIÓN	Disminuir el tiempo de respuesta al ciudadano en sus solicitudes de información				
SUBPROGRAMAS QUE PARTICIPAN	055, 058				
INDICADORES		Q1	Q2	Q3	Q4
Tiempo promedio de entrega		10 días	10 días	10 días	10 días
TEMA	Gestoría Web del IFE				
OBJETIVO OPERATIVO ANUAL	118.04.001 Eficientar la gestión y atención de las solicitudes de publicación de contenidos en los portales de internet e intranet del IFE				
DESCRIPCIÓN	Disminuir el tiempo de atención de las solicitudes de publicación de contenidos en los portales de internet e intranet del IFE				

PLANEACIÓN TÁCTICA (INICIATIVAS)

SUBPROGRAMAS QUE PARTICIPAN	058				
INDICADORES		Q1	Q2	Q3	Q4
Solicitudes atendidas en menos de tres días hábiles		85%	85%	85%	85%

CAPÍTULO DOS. INFORMACIÓN CUANTITATIVA

1. Resumen por Unidad Responsable, Programa, Capítulo , Categoría Presupuestal y Proyectos
2. Informe presupuestal de la Cartera Institucional de Proyectos 2013
3. Financiamiento Público a Partidos Políticos
4. Resumen por Programa y Capítulo de Gasto
5. Resumen por Unidad Responsable, Programa, Capítulo y Proyecto
6. Resumen por Capítulo, Concepto, Partida Presupuestal y Programa
7. Resumen por Unidad Responsable y Capítulo de Gasto
8. Resumen por Programa, Unidad Responsable, Subprograma y Capítulo de Gasto
9. Tabulador para puestos de la Rama Administrativa
10. Tabulador para puestos del Servicio Profesional Electoral
11. Estructura Ocupacional 2013

INSTITUTO FEDERAL ELECTORAL
 Dirección Ejecutiva de Administración
 Anteproyecto de Presupuesto 2013

Resumen por Unidad Responsable, Programa, Capítulo , Categoría Presupuestal y Proyectos

Version: 3. CONSEJO

Descripción	Total	
Presupuesto base	6,135,834,831	82.4%
Proyectos	1,313,562,659	17.6%
<i>Actualización de los procesos registrales electorales</i>	<i>634,112,795</i>	<i>8.5%</i>
<i>Desarrollo de los valores democráticos promoción de la participación ciudadana y la educación cívica</i>	<i>91,105,134</i>	<i>1.2%</i>
<i>Innovación y cambio institucional</i>	<i>224,279,730</i>	<i>3.0%</i>
<i>Infraestructura inmobiliaria</i>	<i>364,065,000</i>	<i>4.9%</i>
Total	7,449,397,490	100%

INSTITUTO FEDERAL ELECTORAL
Dirección Ejecutiva de Administración
Anteproyecto de Presupuesto 2013

Resumen por Unidad Responsable, Programa, Capítulo, Categoría Presupuestal y Proyectos

Versión: 3-CONSEJO

Descripción	Presupuesto base	Actualización de los procesos registrales electorales	Desarrollo de los valores democráticos, promoción de la participación ciudadana y la educación cívica	Innovación y cambio institucional	Infraestructura inmobiliaria	Total	(%)
Unidad Responsable							
101 Presidencia del Consejo	44,335,206					44,335,206	0.6%
102 Consejeros Electorales	150,991,167					150,991,167	2.0%
103 Secretaría Ejecutiva	42,470,111					42,470,111	0.6%
104 Coordinación Nacional de Comunicación Social	49,566,015			3,000,446		52,566,461	0.7%
105 Coordinación de Asuntos Internacionales	27,063,839		8,856,366	1,194,301		37,134,526	0.5%
106 Dirección del Secretariado	42,505,209		2,400,060			44,905,269	0.6%
107 Contraloría General	121,415,566		1,993,471			123,409,037	1.6%
108 Dirección Jurídica	83,277,820		1,007,588			84,285,408	1.2%
109 Unidad de Servicios de Informática	258,043,832		67,602,249			325,646,081	4.4%
110 Centro para el Desarrollo Democrático	36,103,028		5,000,001			41,103,029	0.6%
111 Dirección Ejecutiva del Registro Federal de Electores	544,237,450	340,635,832				884,873,282	11.9%
112 Dirección Ejecutiva de Prerogativas y Partidos Políticos	143,832,825		12,063,206	92,098,819		247,994,850	3.3%
113 Dirección Ejecutiva de Organización Electoral	73,671,151		12,283,169	22,216,048		108,170,388	1.5%
114 Dirección Ejecutiva del Servicio Profesional Electoral	78,413,504			6,430,908		84,844,412	1.1%
115 Dirección Ejecutiva de Capacitación Electoral y Educación Cívica	122,697,218		45,001,693			167,698,911	2.3%
116 Dirección Ejecutiva de Administración	546,017,452			2,000,000	364,065,000	912,082,452	12.2%
117 Consejeros del Poder Legislativo y Representantes de Partidos Políticos	78,252,738			4,977,427		83,230,165	1.1%
118 Unidad Técnica de Servicios de Información y Documentación	33,984,173			2,000,000		35,984,173	0.5%
120 Unidad de Fiscalización de los Recursos de los Partidos Políticos	103,083,880			21,751,944		124,835,824	1.6%
121 Unidad de Planeación	30,039,550		3,507,108			33,546,658	0.7%
200 Juntas Locales Ejecutivas	921,650,069	33,315,436				954,965,505	12.8%
300 Juntas Distritales Ejecutivas	2,604,173,028	260,161,527				2,864,334,555	38.4%
Total por Unidad Responsable	6,135,834,831	634,112,795	91,105,134	224,279,730	364,065,000	7,449,397,490	100.0%
Programa							
M001 Gestión administrativa	1,514,567,956					1,880,632,956	25.2%
M002 Organización del Servicio Profesional Electoral	78,413,504					84,844,412	1.1%
O001 Apoyo a la función pública y mejoramiento de la gestión	121,415,566					121,415,566	1.6%
P001 Planeación, innovación, seguimiento y evaluación	30,039,550					33,546,658	0.7%
R002 Organización electoral federal	381,406,752		15,790,297	21,751,944		419,959,000	5.6%
R003 Capacitación y educación para el ejercicio democrático de la ciudadanía	429,000,138		45,001,693	22,216,048		476,227,883	6.4%
R005 Actualización del padrón electoral y expedición de la credencial para votar	1,748,672,636	634,112,795				2,382,785,431	32.0%
R008 Dirección, soporte jurídico electoral y apoyo logístico	1,128,102,363		4,393,551	1,007,588		1,133,503,502	15.2%
R009 recursos y admon. radio-tv	299,405,479		12,063,206	94,098,819		405,567,504	5.5%
R010 Vinculación con la sociedad	146,767,055		13,856,387	9,172,174		169,795,616	2.3%
R011 Tecnologías de información y comunicaciones	258,043,832			67,602,249		325,646,081	4.4%
Total por Programa	6,135,834,831	634,112,795	91,105,134	224,279,730	364,065,000	7,449,397,490	100.0%
Capítulo							
1000 Servicios Personales	4,634,166,296	262,611,777	12,484,160	35,688,843		4,944,952,176	66.4%
2000 Materiales y Suministros	136,549,711	53,997,509	5,435,105	7,626,751		203,609,076	2.7%
3000 Servicios generales	1,311,880,192	314,431,191	52,907,646	159,100,316	28,000,000	1,866,319,345	25.1%
4000 Transferencias, asignaciones, subsidios y otras ayudas	50,263,474	2,482,318	20,140,032			72,885,824	1.0%
5000 Bienes Muebles, Inmuebles e Intangibles	2,975,058	590,000	138,191	21,862,820	261,065,000	286,631,069	3.8%
6000 Inversión Pública					75,000,000	75,000,000	1.0%
Total por Capítulo	6,135,834,831	634,112,795	91,105,134	224,279,730	364,065,000	7,449,397,490	100.0%

INSTITUTO FEDERAL ELECTORAL
 Dirección Ejecutiva de Administración
 Anteproyecto de Presupuesto 2013

Resumen por Unidad Responsable, Programa, Capítulo , Categoría Presupuestal y Proyectos

Versión 3 CONSEJO

Proyectos	Total
04 Actualización de los procesos registrales electorales	634,112,795
PR10000 Actualización y mantenimiento del Padrón Electoral	193,718,948
<i>PR10100 Acondicionamiento de las instalaciones estratégicas y conservación de la documentación registral</i>	600,000
PR10101 Acondicionamiento de la sala de sesiones	600,000
<i>PR10200 Instancias administrativas y juicios de protección de derechos políticos</i>	1,329,594
PR10201 Opinión Técnica Normativa de Solicitudes y Atención a requerimientos	1,329,594
<i>PR10300 Estrategia de Renovación de credenciales "09, 12"</i>	9,804,473
PR10301 Estrategia de Operación de Módulos CAI 2013-2014	9,804,473
<i>PR10400 Solución integral de identificación multibiométrica</i>	108,022,092
PR10401 Continuidad de Solución de Identificación mediante comparación de 2 huellas y reconocimiento facial	74,955,420
PR10402 Solución de identificación mediante la comparación de 10 huellas dactilares	27,066,672
PR10403 Servicio de migración, mantenimiento y soporte a la infraestructura alterna de la SIIM	6,000,000
<i>PR10500 Fortalecimiento de los programas de depuración y verificación</i>	49,200,416
PR10501 Informe del Tratamiento de Registros y Trámites Irregulares	17,994,514
PR10502 Fortalecimiento de Mecanismos de Verificación de Situación Registral y Depuración en Gabinete	12,366,177
PR10503 Informe de Formulación de Avisos	8,282,870
PR10504 Seguimiento y análisis de solicitudes de credencial y cambio de domicilio entre áreas	696,521
PR10505 Informe de aplicación de los Procedimientos de Reincorporación y Rehabilitación	9,860,334
<i>PR10600 Aplicar la normatividad a secciones electorales fuera de rango- Reseccionamiento en 2013</i>	11,743,990
PR10601 Informe de análisis de secciones sujetas a reseccionar en 2015	3,685,425
PR10602 Informe de generación de archivos de ciudadanos afectados por Reseccionamiento	777,110
PR10603 Informe de notificación personalizada a los ciudadanos afectados	7,281,455
<i>PR10700 Redistribución 2013</i>	13,018,383
PR10701 Informe de la programación del sistema informático que cumplan criterios de distritación	5,299,505
PR10702 Informe de aprobación de criterios de distritación	4,867,500
PR10703 Informe de notificación a ciudadanos afectados por AMGE previo a la aplicación de la distritación	2,613,618
PR10704 Informe de generación de escenarios de distritación	237,760
PR20000 Servicios de atención ciudadana	423,907,212
<i>PR20100 Implementación del modelo Integral de Atención Ciudadana</i>	12,379,735
PR20101 Servicio de SMS	1,350,000
PR20102 Kioscos ciudadanos	500,000
PR20103 Perfiles CONOCER	544,500
PR20104 Software y membresías	1,093,779
PR20105 Atención Ciudadana	8,891,456
<i>PR20200 Nueva imagen de los MAC</i>	12,332,592
PR20201 Renovación del parque vehicular para la operación de MACS	12,332,592
<i>PR20300 Operación de Módulos de Atención Ciudadana y Producción y Distribución de formatos de credencial</i>	399,194,885
PR20301 Estrategia de Operación de Módulos de Atención ciudadana	259,081,095
PR20302 Continuidad del servicio de producción de formatos de Credencial para votar	70,545,203
PR20303 Servicio de Producción del Nuevo Modelo de Credencial para Votar	69,568,587
PR30000 Tecnologías de información y comunicaciones	16,486,635
<i>PR30100 Automatización integral en el SIIRFE de procesos de actualización y depuración del Padrón Electoral</i>	16,486,635
PR30101 Modernización del SIIRFE-Módulo para los MAC	3,500,000
PR30102 Modernización del Portal de la Comisión Nacional de Vigilancia.	2,000,000
PR30103 Reingeniería de los subsistemas del SIIRFE referentes a la depuración del Padrón Electoral	3,500,000
PR30104 Reingeniería de los subsistemas referentes a la integración y actualización del Padrón Electoral	3,862,584
PR30105 Modernización de los subsistemas relativos a la Credencialización y Actualización de la LNE	3,624,051
05 Desarrollo de los valores democráticos promoción de la participación ciudadana y la educación cívica	91,105,134
VD10000 Estrategia nacional de educación cívica	43,651,693
<i>VD10100 Impulso de prácticas y políticas públicas que favorezcan la construcción de ciudadanía</i>	3,101,564
VD10101 Estrategia de Promoción de Buenas Prácticas de Política Pública	1,441,564
VD10102 Acuerdos de trabajo para adoptar y aplicar casos de buenas prácticas	1,660,000
<i>VD10200 Generación y socialización de información sobre calidad de la ciudadanía</i>	11,732,998
VD10201 Informe país sobre la calidad de la ciudadanía en México	4,359,762
VD10202 Informes Especiales sobre temas de agenda pública	1,320,000
VD10203 Sistema Nacional de Información para la Construcción de Ciudadanía	3,500,000
VD10204 Catálogo de prácticas sociales y políticas para la construcción de ciudadanía	1,276,620
VD10205 Catálogo de estrategias y modelos educativos de formación ciudadana	1,276,616

INSTITUTO FEDERAL ELECTORAL
 Dirección Ejecutiva de Administración
 Anteproyecto de Presupuesto 2013

Resumen por Unidad Responsable, Programa, Capítulo , Categoría Presupuestal y Proyectos

Versión 3 CONSEJO

Proyectos	Total
<i>VD10300 Educación Cívica para la participación ciudadana</i>	28,817,131
VD10301 Procesos de formación ciudadana para adultos	3,000,000
VD10302 Proyectos de OSC para impulsar el Liderazgo Político de las Mujeres	4,000,000
VD10303 Diagnóstico Participativo sobre participación ciudadana juvenil	2,416,621
VD10304 Estrategia interinstitucional para la formación ciudadana juvenil	1,983,172
VD10305 Parlamento de las Niñas y los Niños de México	4,546,677
VD10306 Proyectos de Convivencia Democrática en Escuelas de Educación Básica	7,854,661
VD10307 Información Diagnóstica de participación ciudadana en el PEF 2012	1,090,000
VD10308 Estrategia de formación para la incidencia en políticas públicas	2,100,000
VD10309 Espacios de deliberación con partidos políticos	1,826,000
VD20000 Desarrollo de valores democráticos	43,903,441
<i>VD20100 Cooperación y asistencia técnica en el ámbito internacional</i>	6,656,386
VD20101 IV Foro de la Democracia Latinoamericana	2,544,500
VD20102 VI Jornada Interamericana Electoral	198,685
VD20103 Red de Conocimientos Electorales, ACE	500,178
VD20104 Iniciativas de colaboración y participación institucional	3,413,023
<i>VD20200 Difusión de la Estadística Electoral</i>	415,004
VD20201 Informe de la producción de CD del SCEEFF 2011-2012	198,000
VD20202 Informe de la organización de eventos de difusión del SCEEFF 2011-2012	217,004
<i>VD20300 Documentación y Materiales Electorales</i>	15,375,293
VD20301 Diseños preliminares de los 46 documentos electorales para el Proceso Electoral Federal 2014-2015	242,150
VD20303 Elaboración de siete modelos preliminares de materiales electorales para el PEF 2014-2015	134,317
VD20305 Inventarios de los siete materiales electorales y condiciones de almacenamiento en las JLE y JDE	8,005
VD20306 Destrucción de la documentación de las elecciones federales de 2012 en las 300 JDE	1,990,821
VD20307 Traslado de la documentación electoral de 2006 de las 32 bodegas estatales a una bodega nacional	3,137,660
VD20308 Almacenamiento de la documentación electoral de 2006 de 32 bodegas estatales a una bodega nacional	9,203,906
VD20309 Destrucción de la documentación de las elecciones federales de 2006	658,434
<i>VD20400 Estrategia integral para la formación y divulgación de la cultura política y electoral</i>	2,800,001
VD20401 Programa formativo "Democracia y Sistema Político y Electoral en México"	643,000
VD20402 Programa de Acompañamiento Ciudadano	1,212,001
VD20403 Colaboración académica con instituciones académicas y de investigación	645,000
VD20404 Reuniones informativas para el fortalecimiento del liderazgo político de las mujeres	300,000
<i>VD20500 Investigación e información</i>	2,200,000
VD20501 Investigaciones	1,850,000
VD20502 Tutorial de Valor Público	100,000
VD20503 Diagnóstico de necesidades de información estratégica	250,000
<i>VD20600 Ordenamientos Electorales</i>	975,940
VD20601 Normatividad por editar	975,940
<i>VD20700 Elaboración de la Memoria del Proceso Electoral Federal 2011-2012</i>	1,424,140
VD20701 Memoria del Proceso Electoral Federal 2011-2012 Tomos I y II, así como versión en CD.	1,024,140
VD20702 Libro Blanco del PEF 2011-2012	400,000
<i>VD20800 Atención al rezago poselectoral</i>	1,993,471
VD20801 Expedientes en rezago	1,993,471
<i>VD20900 Certificación de Asambleas Estatales, Distritales y Nacionales Constitutivas para el registro de PPN</i>	11,160,908
VD20903 Reporte sobre el seguimiento y verificación de asambleas	11,160,908
<i>VD21000 Sistema de Información de Partidos y Agrupaciones Políticas Nacionales.</i>	902,298
VD21001 Sistema de Información de Partidos y Agrupaciones Políticas Nacionales.	902,298
VD30000 Promoción de la participación ciudadana	3,550,000
<i>VD30100 Vinculación con Mexicanos Residentes en el Extranjero y Comité Técnico de Especialistas del VMRE</i>	2,200,000
VD30101 Informe sobre la gestión y resultados del Comité Técnico de Especialistas	2,000,000
VD30102 Foro internacional de intercambio sobre el tema del voto en el extranjero	100,000
VD30103 Base de datos de mexicanos residentes en el extranjero	100,000
<i>VD30200 Difusión a través de internet y redes sociales para Promover la Cultura política democrática</i>	1,350,000
VD30201 Presentación del proyecto	135,000
VD30202 Seguimiento del proyecto	135,000
VD30203 Seguimiento del proyecto	135,000

INSTITUTO FEDERAL ELECTORAL
 Dirección Ejecutiva de Administración
 Anteproyecto de Presupuesto 2013

Resumen por Unidad Responsable, Programa, Capitulo , Categoría Presupuestal y Proyectos

Versión 3 CONSEJO

Proyectos		Total
	VD30204 Seguimiento del proyecto	135,000
	VD30205 Seguimiento del proyecto	135,000
	VD30206 Seguimiento del proyecto	135,000
	VD30207 Seguimiento del proyecto	135,000
	VD30208 Seguimiento del proyecto	135,000
	VD30209 Seguimiento del proyecto	135,000
	VD30210 Seguimiento y cierre del proyecto	135,000
06	Innovación y cambio institucional	224,279,730
IN20000	Innovación y modernización administrativa	6,195,209
	<i>IN20100 Modernización de la Infraestructura de la Unidad Técnica de Asuntos Internacionales</i>	1,194,301
	IN20101 Modernización	319,833
	IN20102 Remodelación	232,780
	IN20103 Ampliación de oficinas	641,688
	<i>IN21400 Sistema Integral de Información del Servicio Profesional Electoral</i>	5,000,908
	IN21401 Fase de Análisis	1,315,773
	IN21402 Fase de Diseño	657,791
	IN21403 Fase de Desarrollo	1,315,788
	IN21404 Fase de Pruebas y liberación	657,791
	IN21405 Administración Suite OEBS	833,986
	IN21406 Capacitación	219,779
IN30000	Planeación, seguimiento y evaluación	44,476,293
	<i>IN30100 Evaluación de imagen institucional</i>	2,034,228
	IN30101 Reporte de resultados Estudio 1	342,000
	IN30102 Reporte de resultados Estudio 2	342,000
	IN30103 Monitoreo de redes sociales	1,350,228
	<i>IN30200 Eficientar los Programas en materia de Organización Electoral</i>	20,690,121
	IN30201 Estudio muestral de las boletas electorales en las elecciones federales de 2012	3,995,731
	IN30202 Análisis del llenado de Actas de Escrutinio y Cómputo de Casilla de Elecciones Federales de 2012	3,989,193
	IN30203 Análisis de los eventos registrados en las hojas de incidentes e incidentes reportados al SIJE 2012	3,989,193
	IN30204 Reuniones de evaluación	8,716,004
	<i>IN30300 Formación y desarrollo en la cultura de planeación</i>	1,154,162
	IN30301 Especialidad presencial en planeación	494,160
	IN30302 Fortalecimiento de la administración de proyectos	660,002
	<i>IN30400 Implementación del Nuevo Modelo Organizacional</i>	16,397,468
	IN30401 Administración por procesos	9,997,468
	IN30402 Gestión del Cambio	3,500,000
	IN30403 Comunicación y coordinación interna	900,000
	IN30404 Control Interno	500,000
	IN30405 Estructura organizacional y salarial	1,500,000
	<i>IN30500 Implementación del modelo de planeación y plataforma informática para la gestión de la estrategia</i>	4,200,314
	IN30501 Contratación y continuidad del servicio de la plataforma informática de Balanced Scorecard	2,026,990
	IN30502 Implementación del modelo de planeación en áreas centrales del Instituto	2,173,324
IN40000	Programa integral de equidad de género y no discriminación	4,700,000
	<i>IN40200 Proyecto de Mejoramiento de Capacidades Institucionales en Materia de Género dentro de la UFRPP</i>	1,270,000
	IN40201 Diagnóstico de capacidad institucional	100,000
	IN40202 Ruta crítica y definición de acciones específicas para fiscalizar con PEG	75,000
	IN40203 Creación y normativas de la operación de la unidad interna de transversalización de género UFRPP	35,000
	IN40204 Documento con estrategias para incrementar las competencias en PEG del personal de la UFRPP	130,000
	IN40205 Metodología de semáforos mediante indicadores transversales de género de la UFRPP	100,000
	IN40206 Metodología para la evaluación del Programa Anual de Trabajo, PAT.	150,000
	IN40207 Análisis FODA del gasto programado	120,000
	IN40208 Informe del avance de la capacitación, promoción y desarrollo del liderazgo político de las mujeres	100,000
	IN40209 Mapeo procesos sustantivos mediante la metodología de la PEG	300,000
	IN40210 Diseño de un proyecto de flujo de trabajo con visibilización a la PEG	160,000
	<i>IN40300 Formar Servidores Públicos en el tema de género y no discriminación</i>	1,430,000
	IN40302 Video de capacitación a entrevistadores	290,000
	IN40301 Curso de Inducción al SPE con Perspectiva de Género	340,000
	IN40303 Formadores con enfoque de Igualdad de Género y No Discriminación	800,000

INSTITUTO FEDERAL ELECTORAL
 Dirección Ejecutiva de Administración
 Anteproyecto de Presupuesto 2013

Resumen por Unidad Responsable, Programa, Capítulo , Categoría Presupuestal y Proyectos

Versión: 3:CONSEJO

Proyectos	Total
IN40400 Programa Integral de Capacitación y Desarrollo para la Rama Administrativa con perspectiva de género	2,000,000
IN40401 Curso de Inducción al Personal de Nuevo Ingreso con perspectiva de género	340,000
IN40402 Programa de aprendizaje en línea (cursos prediseñados e-learning)	700,000
IN40403 Programa de cursos y conferencias con temas de género, no discriminación y cultura de la no violencia	320,000
IN40404 Desarrollo de cursos específicos IFE e-learning.	300,000
IN40405 Cursos Presenciales: eventos de capacitación específicas de diversas disciplinas administrativas	340,000
IN50000 Tecnologías de información y documentación	168,178,228
IN50100 Comunicación en medios alternativos	966,218
IN50101 IFE Radio	765,511
IN50102 IFE TV	200,707
IN50200 Voto Electrónico	1,525,927
IN50201 Informe de acondicionamiento y mantenimiento de boletas electrónicas	283,094
IN50202 Informe sobre el desarrollo de un nuevos prototipos de votación electrónica	668,352
IN50203 Informe sobre la difusión del prototipo de Boleta Electrónica	167,500
IN50204 Informe sobre acopio de experiencias en materia de voto electrónico	383,600
IN50205 Diagnóstico del estado tecnológico de procesos realizados en el proceso electoral (Fase 1)	23,381
IN50300 Sistema de Consulta de las Obligaciones en Materia de Transparencia del IFE	1,818,746
IN50301 Módulo 1. Remuneraciones del personal del IFE a través del Directorio Institucional	908,770
IN50302 Módulo 2. Contratos fincados por el IFE	909,976
IN50400 Plataforma tecnológica INFOMEX-IFE	624,329
IN50406 Liberación del Sistema INFOMEX IFE	624,329
IN50500 Tesoro político electoral del Instituto Federal Electoral	800,000
IN50501 Entregable 1 Material de apoyo informativo	40,000
IN50502 Entregable 2 Base de datos	155,000
IN50503 Entregable 3 listado de términos en estructura de Tesoro 1a parte	279,000
IN50504 Entregable 4 Informe final y Tesoro actualizado 2a parte (última)	291,500
IN50505 Entregable 5 Material de difusión	34,500
IN50700 Espacio Web de Biblioteca Digital	1,066,795
IN50701 Espacio Web de consulta de biblioteca digital	632,895
IN50702 Adquisición de las bases y recursos digitales que serán incluidos	354,900
IN50703 Recursos integrados en el espacio diseñado	79,000
IN50800 Valoración de 2000 cajas con documentación caduca.	500,000
IN50801 Diagnóstico e Inventario de 500 cajas valoradas	125,000
IN50802 Segundo Inventario de 500 cajas valoradas	125,000
IN50803 Tercer Inventario de 500 cajas valoradas	125,000
IN50804 Cuarto Inventario de 500 cajas valoradas	125,000
IN50900 Mantenimiento y mejora a la infraestructura del Sistema Integral de Verificación y Monitoreo	30,350,000
IN50901 Póliza de garantía para extensión de garantía de servidores	20,250,000
IN50902 Oficio de inicio Soporte software Volicon y Xendata	6,000,000
IN50903 Oficio de inicio de instalación de aires acondicionados en los CEVEM	2,000,000
IN50904 Oficio de inicio de adecuaciones al site DF	600,000
IN50905 Licencias de Software	1,500,000
IN51000 Sistema integral de consulta y criterios de proced. administrativos sancionadores y electorales	1,007,588
IN51001 Desarrollo de actualización	1,007,588
IN51100 Incremento de la capacidad de la infraestructura de virtualización	3,200,418
IN51101 Renovación, soporte téc., adq. de nuevas licencias y parametrización para infra. de virtualización	3,200,418
IN51200 Proyecto de modernización y optimización de la arquitectura de desarrollo de sistemas del Instituto	2,000,178
IN51201 Modernización y optimización de la arquitectura de desarrollo de sistemas del Instituto	2,000,178
IN51300 Campus Virtual, versión 6.0	3,801,328
IN51301 Desarrollo del sistema del Campus virtual, versión 6.0	3,801,328
IN51400 Continuidad del contrato de Servicios Administrados de Cómputo a nivel nacional	58,600,325
IN51401 Continuidad del contrato de servicios administrados de 6018 equipos de cómputo	58,600,325
IN51500 Readecuación y Transición Tecnológica del Centro de Producción	55,948,293
IN51502 Instalación de Sitio alterno de Producción	839,145
IN51503 Desmantelamiento del Centro de Producción	1,118,858
IN51504 Remodelación de Áreas de Trabajo	6,731,333
IN51505 Instalación de Aires Acondicionados	5,040,751
IN51506 Instalación Eléctrica	3,780,064
IN51507 Construcción de Mobiliario y Canalizaciones	951,030
IN51508 Montaje de Equipos, Construcción de Mobiliario y Canalizaciones	29,930,151

INSTITUTO FEDERAL ELECTORAL
 Dirección Ejecutiva de Administración
 Anteproyecto de Presupuesto 2013

Resumen por Unidad Responsable, Programa, Capítulo , Categoría Presupuestal y Proyectos

Versión: 3 CONSEJO

Proyectos		Total
	IN51509 Tendido de Cableado	1,958,005
	IN51510 Configuración y puesta en Marcha	3,076,864
	IN51511 Entrega de Proyecto	2,522,092
	<i>IN51600 Reforzamiento institucional para la ATE en radio y televisión en los PEL 2013</i>	<i>3,600,526</i>
	IN51602 Contratación de personal	1,710,855
	IN51603 Contratación de personal	1,889,671
	<i>IN51700 Adecuaciones tecnológicas del SIVeM para el monitoreo de señales de radio y televisión digitales</i>	<i>2,200,000</i>
	IN51701 Oficio de inicio de Proyecto para el monitoreo de TV y Radio digital	2,200,000
	<i>IN51800 Creación del Servicio de consulta electrónica de documentos del Archivo Histórico.</i>	<i>167,557</i>
	IN51801 Preparación de información	47,557
	IN51802 Diseño y programación de los campos de la base de datos	40,000
	IN51803 Creación de complementos visuales	40,000
	IN51804 Fase de creación de administradores y migración de datos.	40,000
IN10000	Desarrollo del capital humano	730,000
	<i>IN10100 Fiscalización Efectiva en un Buen Ambiente Laboral, FEBAL</i>	<i>730,000</i>
	IN10101 Diagnóstico de clima laboral 2013-1	104,400
	IN10102 Formación por competencias FEBAL, Fiscalización en un buen ambiente laboral	198,600
	IN10103 Informe del Comité FEBAL	58,000
	IN10104 Documento de aterrizaje de acciones estratégicas y afirmativas para la Unidad de Fiscalización	75,400
	IN10105 Diagnóstico de clima laboral 2013-2	104,400
	IN10106 Fondo estratégico para la atención de acciones de clima laboral	189,200
07	Infraestructura inmobiliaria	364,065,000
IM10000	Infraestructura inmobiliaria	364,065,000
	<i>IM10100 Programa de Infraestructura Inmobiliaria del Instituto Federal Electoral</i>	<i>364,065,000</i>
	IM10101 Construcción de la Junta Local Ejecutiva del Instituto Federal Electoral en el Estado de Sonora	60,000,000
	IM10102 Supervisión para la construcción de la JLE del Instituto Federal Electoral en el Estado de Sonora	3,500,000
	IM10103 Servicios relacionados con la obra	6,500,000
	IM10104 Proyecto Ejecutivo para la construcción de la Junta Local Ejecutiva en el Estado de Quintana Roo	1,666,667
	IM10105 Proyecto Ejecutivo para la construcción de la Junta Local Ejecutiva en el Estado de Querétaro	1,666,666
	IM10106 Proyecto Ejecutivo para la construcción de la Junta Local Ejecutiva en el Estado de Aguascalientes	1,666,667
	IM10107 Adquisición de Terreno para concentración de oficinas centrales (arrendadas)	289,065,000

Instituto Federal Electoral

Anteproyecto de Presupuesto 2013

Informe presupuestal de la Cartera Institucional de Proyectos 2013

Versión: 3.CONSEJO

Unidad Lider del Proyecto	Proyecto Estratégico	Portafolio Estratégico	Proyecto Específico	Entregables	Presupuesto
104	Coordinación Nacional de Comunicación Social				3,000,446
	Innovación y cambio institucional				3,000,446
	IN30000	Planeación, seguimiento y evaluación			2,034,228
			IN30100 Evaluación de imagen institucional		2,034,228
			IN30101 Reporte de resultados Estudio 1		342,000
			IN30102 Reporte de resultados Estudio 2		342,000
			IN30103 Monitoreo de redes sociales		1,350,228
	IN50000	Tecnologías de información y documentación			966,218
			IN50100 Comunicación en medios alternativos		966,218
			IN50101 IFE Radio		765,511
			IN50102 IFE TV		200,707
105	Coordinación de Asuntos Internacionales				10,050,687
	Innovación y cambio institucional				1,194,301
	IN20000	Innovación y modernización administrativa			1,194,301
			IN20100 Modernización de la Infraestructura de la Unidad Técnica de Asuntos Internacionales		1,194,301
			IN20101 Modernización		319,833
			IN20102 Remodelación		232,780
			IN20103 Ampliación de oficinas		641,688
	Desarrollo de los valores democráticos promoción de la participación ciudadana y la educación cívica				8,856,386
	VD20000	Desarrollo de valores democráticos			6,656,386
			VD20100 Cooperación y asistencia técnica en el ámbito internacional		6,656,386
			VD20101 IV Foro de la Democracia Latinoamericana		2,544,500
			VD20102 VI Jornada Interamericana Electoral		198,685
			VD20103 Red de Conocimientos Electorales, ACE		500,178
			VD20104 Iniciativas de colaboración y participación institucional		3,413,023
	VD30000	Promoción de la participación ciudadana			2,200,000
			VD30100 Vinculación con Mexicanos Residentes en el Extranjero y Comité Técnico de Especialistas del VMRE		2,200,000
			VD30101 Informe sobre la gestión y resultados del Comité Técnico de Especialistas		2,000,000
			VD30102 Foro internacional de intercambio sobre el tema del voto en el extranjero		100,000
			VD30103 Base de datos de mexicanos residentes en el extranjero		100,000

Instituto Federal Electoral

Anteproyecto de Presupuesto 2013

Informe presupuestal de la Cartera Institucional de Proyectos 2013

Versión: 3.CONSEJO

Unidad Lider del Proyecto	Proyecto Estratégico	Portafolio	Proyecto Específico	Entregables	Presupuesto
106	Dirección del Secretariado				
	Desarrollo de los valores democráticos promoción de la participación ciudadana y la educación cívica				2,400,080
	VD20000	Desarrollo de valores democráticos			2,400,080
			VD20600	Ordenamientos Electorales	975,940
			VD20601	Normatividad por editar	975,940
			VD20700	Elaboración de la Memoria del Proceso Electoral Federal 2011-2012	1,424,140
			VD20701	Memoria del Proceso Electoral Federal 2011-2012 Tomos I y II, así como versión en CD.	1,024,140
			VD20702	Libro Blanco del PEF 2011-2012	400,000
108	Dirección Jurídica				3,001,059
	Innovación y cambio institucional				1,007,588
	IN50000	Tecnologías de información y documentación			1,007,588
			IN51000	Sistema integral de consulta y criterios de proced. administrativos sancionadores y electorales	1,007,588
			IN51001	Desarrollo de actualización	1,007,588
	Desarrollo de los valores democráticos promoción de la participación ciudadana y la educación cívica				1,993,471
	VD20000	Desarrollo de valores democráticos			1,993,471
			VD20800	Atención al rezago poselectoral	1,993,471
			VD20801	Expedientes en rezago	1,993,471
109	Unidad de Servicios de Informática				67,602,249
	Innovación y cambio institucional				67,602,249
	IN50000	Tecnologías de información y documentación			67,602,249
			IN51100	Incremento de la capacidad de la infraestructura de virtualización	3,200,418
			IN51101	Renovación, soporte téc., adq. de nuevas licencias y parametrización para infra. de virtualización	3,200,418
			IN51200	Proyecto de modernización y optimización de la arquitectura de desarrollo de sistemas del Instituto	2,000,178
			IN51201	Modernización y optimización de la arquitectura de desarrollo de sistemas del Instituto	2,000,178
			IN51300	Campus Virtual, versión 6.0	3,801,328
			IN51301	Desarrollo del sistema del Campus virtual, versión 6.0	3,801,328
			IN51400	Continuidad del contrato de Servicios Administrados de Computo a nivel nacional	58,600,325
			IN51401	Continuidad del contrato de servicios administrados de 6018 equipos de computo	58,600,325

Instituto Federal Electoral

Anteproyecto de Presupuesto 2013

Informe presupuestal de la Cartera Institucional de Proyectos 2013

Versión: 3.CONSEJO

Unidad Lider del Proyecto	Proyecto Estratégico	Portafolio Estratégico	Proyecto Específico	Entregables	Presupuesto
110	Centro para el Desarrollo Democrático				5,000,001
	Desarrollo de los valores democráticos promoción de la participación ciudadana y la educación cívica				5,000,001
	VD20000	Desarrollo de valores democráticos			5,000,001
			VD20400	Estrategia integral para la formación y divulgación de la cultura política y electoral	2,800,001
			VD20401	Programa formativo "Democracia y Sistema Político y Electoral en México"	643,000
			VD20402	Programa de Acompañamiento Ciudadano	1,212,001
			VD20403	Colaboración académica con instituciones académicas y de investigación	645,000
			VD20404	Reuniones informativas para el fortalecimiento del liderazgo político de las mujeres	300,000
			VD20500	Investigación e información	2,200,000
			VD20501	Investigaciones	1,850,000
			VD20502	Tutorial de Valor Público	100,000
			VD20503	Diagnóstico de necesidades de información estratégica	250,000
111	Dirección Ejecutiva del Registro Federal de Electores				634,112,795
	Actualización de los procesos registrales electorales				634,112,795
	PR10000	Actualización y mantenimiento del Padrón Electoral			193,718,948
			PR10100	Acondicionamiento de las instalaciones estratégicas y conservación de la documentación registral	600,000
			PR10101	Acondicionamiento de la sala de sesiones	600,000
			PR10200	Instancias administrativas y juicios de protección de derechos políticos	1,329,594
			PR10201	Opinión Técnica Normativa de Solicitudes y Atención a requerimientos	1,329,594
			PR10300	Estrategia de Renovación de credenciales "09, 12"	9,804,473
			PR10301	Estrategia de Operación de Módulos CAI 2013-2014	9,804,473
			PR10400	Solución integral de identificación multibiométrica	108,022,092
			PR10401	Continuidad de Solución de Identificación mediante comparación de 2 huellas y reconocimiento facial	74,955,420
			PR10402	Solución de identificación mediante la comparación de 10 huellas dactilares	27,066,672
			PR10403	Servicio de migración, mantenimiento y soporte a la infraestructura alterna de la SIIM	6,000,000
			PR10500	Fortalecimiento de los programas de depuración y verificación	49,200,416
			PR10501	Informe del Tratamiento de Registros y Trámites Irregulares	17,994,514

Instituto Federal Electoral

Anteproyecto de Presupuesto 2013

Informe presupuestal de la Cartera Institucional de Proyectos 2013

Versión: 3. CONSEJO

Unidad Lider del Proyecto	Proyecto Estratégico	Portafolio	Proyecto Específico	Entregables	Presupuesto
	PR10502			Fortalecimiento de Mecanismos de Verificación de Situación Registral y Depuración en Gabinete	12,366,177
	PR10503			Informe de Formulación de Avisos	8,282,870
	PR10504			Seguimiento y análisis de solicitudes de credencial y cambio de domicilio entre áreas geoelectorales	696,521
	PR10505			Informe de aplicación de los Procedimientos de Reincorporación y Rehabilitación	9,860,334
PR10600				Aplicar la normatividad a secciones electorales fuera de rango- Reseccionamiento en 2013	11,743,990
	PR10601			Informe de análisis de secciones sujetas a reseccionar en 2015	3,685,425
	PR10602			Informe de generación de archivos de ciudadanos afectados por Reseccionamiento	777,110
	PR10603			Informe de notificación personalizada a los ciudadanos afectados	7,281,455
PR10700				Redistribución 2013	13,018,383
	PR10701			Informe de la programación del sistema informático que cumplan criterios de distribución	5,299,505
	PR10702			Informe de aprobación de criterios de distribución	4,867,500
	PR10703			Informe de notificación a ciudadanos afectados por AMGE previo a la aplicación de la distribución	2,613,618
	PR10704			Informe de generación de escenarios de distribución	237,760
PR20000	Servicios de atención ciudadana				423,907,212
	PR20100			Implementación del modelo Integral de Atención Ciudadana	12,379,735
	PR20101			Servicio de SMS	1,350,000
	PR20102			Kioscos ciudadanos	500,000
	PR20103			Perfiles CONOCER	544,500
	PR20104			Software y membresías	1,093,779
	PR20105			Atención Ciudadana	8,891,456
PR20200				Nueva imagen de los MAC	12,332,592
	PR20201			Renovación del parque vehicular para la operación de MACS	12,332,592
PR20300				Operación de Módulos de Atención Ciudadana y Producción y Distribución de formatos de credencial	399,194,885
	PR20301			Estrategia de Operación de Módulos de Atención ciudadana	259,081,095
	PR20302			Continuidad del servicio de producción de formatos de Credencial para votar	70,545,203
	PR20303			Servicio de Producción del Nuevo Modelo de Credencial para Votar	69,568,587
PR30000	Tecnologías de información y comunicaciones				16,486,635

Instituto Federal Electoral

Anteproyecto de Presupuesto 2013

Informe presupuestal de la Cartera Institucional de Proyectos 2013

Versión: 3.CONSEJO

Unidad Lider del Proyecto	Proyecto Estratégico	Portafolio	Proyecto Específico	Entregables	Presupuesto
			PR30100	Automatización integral en el SIIRFE de procesos de actualización y depuración del Padrón Electoral	16,486,635
			PR30101	Modernización del SIIRFE-Modulo para los MAC	3,500,000
			PR30102	Modernización del Portal de la Comisión Nacional de Vigilancia.	2,000,000
			PR30103	Reingeniería de los subsistemas del SIIRFE referentes a la depuración del Padrón Electoral	3,500,000
			PR30104	Reingeniería de los subsistemas referentes a la integración y actualización del Padrón Electoral	3,862,564
			PR30105	Modernización de los subsistemas relativos a la Credencialización y Actualización de la LNE	3,624,051
112	Dirección Ejecutiva de Prerrogativas y Partidos Políticos				104,162,025
	Innovación y cambio institucional				92,098,819
	IN50000	Tecnologías de información y documentación			92,098,819
			IN50900	Mantenimiento y mejora a la infraestructura del Sistema Integral de Verificación y Monitoreo	30,350,000
			IN50901	Póliza de garantía para extensión de garantía de servidores	20,250,000
			IN50902	Oficio de inicio Soporte software Volicon y Xendata	6,000,000
			IN50903	Oficio de inicio de instalación de aires acondicionados en los CEVEM	2,000,000
			IN50904	Oficio de inicio de adecuaciones al site DF	600,000
			IN50905	Licencias de Software	1,500,000
			IN51500	Readecuación y Transición Tecnológica del Centro de Producción	55,948,293
			IN51502	Instalación de Sitio alterno de Producción	839,145
			IN51503	Desmantelamiento del Centro de Producción	1,118,858
			IN51504	Remodelación de Áreas de Trabajo	6,731,333
			IN51505	Instalación de Aires Acondicionados	5,040,751
			IN51506	Instalación Eléctrica	3,780,064
			IN51507	Construcción de Mobiliario y Canalizaciones	951,030
			IN51508	Montaje de Equipos, Construcción de Mobiliario y Canalizaciones	29,930,151
			IN51509	Tendido de Cableado	1,958,005
			IN51510	Configuración y puesta en Marcha	3,076,864
			IN51511	Entrega de Proyectc	2,522,092
			IN51600	Reforzamiento institucional para la ATE en radio y televisión en los PEL 2013	3,600,526
			IN51602	Contratación de personal	1,710,855

Instituto Federal Electoral

Anteproyecto de Presupuesto 2013

Informe presupuestal de la Cartera Institucional de Proyectos 2013

Versión: 3.CONSEJO

Unidad Lider del Proyecto	Proyecto Estratégico	Portafolio	Proyecto Específico	Entregables	Presupuesto
			IN51603	Contratación de personal	1,889,671
			IN51700	Adecuaciones tecnológicas del SIVeM para el monitoreo de señales de radio y televisión digitales	2,200,000
			IN51701	Oficio de inicio de Proyecto para el monitoreo de TV y Radio digital	2,200,000
				Desarrollo de los valores democráticos promoción de la participación ciudadana y la educación cívica	12,063,206
			VD20000	Desarrollo de valores democráticos	12,063,206
			VD20900	Certificación de Asambleas Estatales, Distritales y Nacionales Constitutivas para el registro de PPN	11,160,908
			VD20903	Reporte sobre el seguimiento y verificación de asambleas	11,160,908
			VD21000	Sistema de Información de Partidos y Agrupaciones Políticas Nacionales.	902,298
			VD21001	Sistema de Información de Partidos y Agrupaciones Políticas Nacionales.	902,298
113				Dirección Ejecutiva de Organización Electoral	38,006,345
				Innovación y cambio institucional	22,216,048
			IN30000	Planeación, seguimiento y evaluación	20,690,121
			IN30200	Eficientar los Programas en materia de Organización Electoral	20,690,121
			IN30201	Estudio muestral de las boletas electorales en las elecciones federales de 2012	3,995,731
			IN30202	Análisis del llenado de Actas de Escrutinio y Cómputo de Casilla de Elecciones Federales de 2012	3,989,193
			IN30203	Análisis de los eventos registrados en las hojas de incidentes e incidentes reportados al SIJE	3,989,193
			IN30204	Reuniones de evaluación	8,716,004
			IN50000	Tecnologías de información y documentación	1,525,927
			IN50200	Voto Electrónico	1,525,927
			IN50201	Informe de acondicionamiento y mantenimiento de boletas electrónicas	283,094
			IN50202	Informe sobre el desarrollo de un nuevos prototipos de votación electrónica	668,352
			IN50203	Informe sobre la difusión del prototipo de Boleta Electrónica	167,500
			IN50204	Informe sobre acopio de experiencias en materia de voto electrónico	383,600
			IN50205	Diagnóstico del estado tecnológico de procesos realizados en el proceso electoral (Fase 1)	23,381
				Desarrollo de los valores democráticos promoción de la participación ciudadana y la educación cívica	15,790,297
			VD20000	Desarrollo de valores democráticos	15,790,297
			VD20200	Difusión de la Estadística Electoral	415,004

Instituto Federal Electoral

Anteproyecto de Presupuesto 2013

Informe presupuestal de la Cartera Institucional de Proyectos 2013

Versión: 3.CONSEJO

Unidad Lider del Proyecto	Proyecto Estratégico	Portafolio	Proyecto Específico	Entregables	Presupuesto
			VD20201	Informe de la producción de CD del SCEEF 2011-2012	198,000
			VD20202	Informe de la organización de eventos de difusión del SCEEF 2011-2012	217,004
	VD20300		Documentación y Materiales Electorales		15,375,293
			VD20301	Diseños preliminares de los 46 documentos electorales para el Proceso Electoral Federal 2014-2015	242,150
			VD20303	Elaboración de siete modelos preliminares de materiales electorales para el PEF 2014-2015	134,317
			VD20305	Inventarios de los siete materiales electorales y condiciones de almacenamiento en las JLE y JDE	8,005
			VD20306	Destrucción de la documentación de las elecciones federales de 2012 en las 300 JDE	1,990,821
			VD20307	Traslado de la documentación electoral de 2006 de las 32 bodegas estatales a una bodega nacional	3,137,660
			VD20308	Almacenamiento de la documentación electoral de 2006 de 32 bodegas estatales a una bodega nacional	9,203,906
			VD20309	Destrucción de la documentación de las elecciones federales de 2006	658,434
114	Dirección Ejecutiva del Servicio Profesional Electoral				6,430,908
	Innovación y cambio institucional				6,430,908
	IN20000	Innovación y modernización administrativa			5,000,908
		IN21400	Sistema Integral de Información del Servicio Profesional Electoral		5,000,908
			IN21401	Fase de Análisis	1,315,773
			IN21402	Fase de Diseño	657,791
			IN21403	Fase de Desarrollo	1,315,788
			IN21404	Fase de Pruebas y Liberación	657,791
			IN21405	Administración Suite OEBS	833,986
			IN21406	Capacitación	219,779
	IN40000	Programa integral de equidad de género y no discriminación			1,430,000
		IN40300	Formar Servidores Públicos en el tema de género y no discriminación		1,430,000
			IN40302	Vídeo de capacitación a entrevistadores	290,000
			IN40301	Curso de Inducción al SPE con Perspectiva de Género	340,000
			IN40303	Formadores con enfoque de Igualdad de Género y No Discriminación	800,000

Instituto Federal Electoral

Anteproyecto de Presupuesto 2013

Informe presupuestal de la Cartera Institucional de Proyectos 2013

Versión: 3.CONSEJO

Unidad Líder del Proyecto	Proyecto Estratégico	Portafolio Estratégico	Proyecto Específico	Entregables	Presupuesto
115	Dirección Ejecutiva de Capacitación Electoral y Educación Cívica				45,007,693
	Desarrollo de los valores democráticos			promoción de la participación ciudadana y la educación cívica	45,007,693
	VD10000	Estrategia nacional de educación cívica			43,651,693
			VD10100	Impulso de prácticas y políticas públicas que favorezcan la construcción de ciudadanía	3,101,564
			VD10101	Estrategia de Promoción de Buenas Prácticas de Política Pública	1,441,564
			VD10102	Acuerdos de trabajo para adoptar y aplicar casos de buenas prácticas	1,660,000
		VD10200		Generación y socialización de información sobre calidad de la ciudadanía	11,732,998
			VD10201	Informe país sobre la calidad de la ciudadanía en México	4,359,762
			VD10202	Informes Especiales sobre temas de agenda pública	1,320,000
			VD10203	Sistema Nacional de Información para la Construcción de Ciudadanía	3,500,000
			VD10204	Catálogo de prácticas sociales y políticas para la construcción de ciudadanía	1,276,620
			VD10205	Catálogo de estrategias y modelos educativos de formación ciudadana	1,276,616
		VD10300		Educación Cívica para la participación ciudadana	28,817,131
			VD10301	Procesos de formación ciudadana para adultos	3,000,000
			VD10302	Proyectos de OSC para impulsar el Liderazgo Político de las Mujeres	4,000,000
			VD10303	Diagnóstico Participativo sobre participación ciudadana juvenil	2,416,621
			VD10304	Estrategia interinstitucional para la formación ciudadana juvenil	1,983,172
			VD10305	Parlamento de las Niñas y los Niños de México	4,546,677
			VD10306	Proyectos de Convivencia Democrática en Escuelas de Educación Básica	7,854,661
			VD10307	Información Diagnóstica de participación ciudadana en el PEF 2012	1,090,000
			VD10308	Estrategia de formación para la incidencia en políticas públicas	2,100,000
			VD10309	Espacios de deliberación con partidos políticos	1,826,000
	VD30000	Promoción de la participación ciudadana			1,350,000
			VD30200	Difusión a través de internet y redes sociales para Promover la Cultura política democrática	1,350,000
			VD30201	Presentación del proyecto	135,000
			VD30202	Seguimiento del proyecto	135,000
			VD30203	Seguimiento del proyecto	135,000
			VD30204	Seguimiento del proyecto	135,000
			VD30205	Seguimiento del proyecto	135,000
			VD30206	Seguimiento del proyecto	135,000

Instituto Federal Electoral

Anteproyecto de Presupuesto 2013

Informe presupuestal de la Cartera Institucional de Proyectos 2013

Version: 3.CONSEJO

Unidad Lider del Proyecto	Proyecto Estrategico	Portafolio	Proyecto Especifico	Entregables	Presupuesto
116	Dirección Ejecutiva de Administración	Infraestructura inmobiliaria	VD30207	Seguimiento del proyecto	135,000
			VD30208	Seguimiento del proyecto	135,000
			VD30209	Seguimiento del proyecto	135,000
			VD30210	Seguimiento y cierre del proyecto	135,000
				366,065,000	
		IM10000	Infraestructura inmobiliaria	364,065,000	
		IM10100	Programa de Infraestructura Inmobiliaria del Instituto Federal Electoral		364,065,000
		IM10101	Construcción de la Junta Local Ejecutiva del Instituto Federal Electoral en el Estado de Sonora		60,000,000
		IM10102	Supervisión para la construcción de la JLE del Instituto Federal Electoral en el Estado de Sonora		3,500,000
		IM10103	Servicios relacionados con la obra		6,500,000
		IM10104	Proyecto Ejecutivo para la construcción de la Junta Local Ejecutiva en el Estado de Quintana Roo		1,666,667
		IM10105	Proyecto Ejecutivo para la construcción de la Junta Local Ejecutiva en el Estado de Querétaro		1,666,666
		IM10106	Proyecto Ejecutivo para la construcción de la Junta Local Ejecutiva en el Estado de Aguascalientes		1,666,667
		IM10107	Adquisición de Terreno para concentración de oficinas centrales (arrendadas)		289,065,000
					2,000,000
		IN40000	Programa integral de equidad de género y no discriminación		2,000,000
		IN40400	Programa Integral de Capacitación y Desarrollo para la Rama Administrativa con perspectiva de género		2,000,000
		IN40401	Curso de Inducción al Personal de Nuevo Ingreso con perspectiva de género		340,000
		IN40402	Programa de aprendizaje en línea (cursos prediseñados e-learning)		700,000
		IN40403	Programa de cursos y conferencias con temas de género, no discriminación y cultura de la no violencia		320,000
		IN40404	Desarrollo de cursos específicos IFE e-learning.		300,000
		IN40405	Cursos Presenciales: eventos de capacitación específicas de diversas disciplinas administrativas		340,000

Instituto Federal Electoral

Anteproyecto de Presupuesto 2013

Informe presupuestal de la Cartera Institucional de Proyectos 2013

Version: 3.CONSEJO

Unidad Lider del Proyecto	Proyecto Estratégico	Portafolio	Proyecto Específico	Entregables	Presupuesto
118	Unidad Técnica de Servicios de Información y Documentación				4,977,427
	Innovacion y cambio institucional				4,977,427
	IN50000	Tecnologías de información y documentación			4,977,427
	IN50300		Sistema de Consulta de las Obligaciones en Materia de Transparencia del IFE		1,818,746
			IN50301 Módulo 1. Remuneraciones del personal del IFE a través del Directorio Institucional		908,770
			IN50302 Módulo 2. Contratos firmados por el IFE		909,976
	IN50400		Plataforma tecnológica INFOMEX-IFE		624,329
			IN50406 Liberación del Sistema INFOMEX IFE		624,329
	IN50500		Tesoro político electoral del Instituto Federal Electoral		800,000
			IN50501 Entregable 1 Material de apoyo informativo		40,000
			IN50502 Entregable 2 Base de datos		155,000
			IN50503 Entregable 3 Listado de términos en estructura de Tesoro 1a parte		279,000
			IN50504 Entregable 4 Informe final y Tesoro actualizado 2a parte (última)		291,500
			IN50505 Entregable 5 Material de difusión		34,500
	IN50700		Espacio Web de Biblioteca Digital		1,066,795
			IN50701 Espacio Web de consulta de biblioteca digital		632,895
			IN50702 Adquisición de las bases y recursos digitales que serán incluidos		354,900
			IN50703 Recursos integrados en el espacio diseñado		79,000
	IN50800		Valoración de 2000 cajas con documentación caduca.		500,000
			IN50801 Diagnostico e Inventario de 500 cajas valoradas		125,000
			IN50802 Segundo Inventario de 500 cajas valoradas		125,000
			IN50803 Tercer Inventario de 500 cajas valoradas		125,000
			IN50804 Cuarto Inventario de 500 cajas valoradas		125,000
	IN51800		Creación del Servicio de consulta electrónica de documentos del Archivo Histórico.		167,557
			IN51801 Preparación de información		47,557
			IN51802 Diseño y programación de los campos de la base de datos		40,000
			IN51803 Creación de complementos visuales		40,000
			IN51804 Fase de creación de administradores y migración de datos.		40,000

Instituto Federal Electoral

Anteproyecto de Presupuesto 2013

Informe presupuestal de la Cartera Institucional de Proyectos 2013

Versión: 3.CONSEJO

Unidad Líder del Proyecto	Proyecto Estratégico	Portafolio	Proyecto Específico	Entregables	Presupuesto
120	Unidad de Fiscalización de los Recursos de los Partidos Políticos				2,000,000
	Innovación y cambio institucional				2,000,000
IN40000	Programa integral de equidad de género y no discriminación				1,270,000
IN40200	Proyecto de Mejoramiento de Capacidades Institucionales en Materia de Género dentro de la UFRPP				1,270,000
	IN40201			Diagnóstico de capacidad institucional	100,000
	IN40202			Ruta crítica y definición de acciones específicas para fiscalizar con PEG	75,000
	IN40203			Creación y normativas de la operación de la unidad interna de transversalización de género UFRPP	35,000
	IN40204			Documento con estrategias para incrementar las competencias en PEG del personal de la UFRPP	130,000
	IN40205			Metodología de semáforos mediante indicadores transversales de género de la UFRPP	100,000
	IN40206			Metodología para la evaluación del Programa Anual de Trabajo, PAT.	150,000
	IN40207			Análisis FODA del gasto programado	120,000
	IN40208			Informe del avance de la capacitación, promoción y desarrollo del liderazgo político de las mujeres	100,000
	IN40209			Mapeo procesos sustantivos mediante la metodología de la PEG	300,000
	IN40210			Diseño de un proyecto de flujo de trabajo con visibilización a la PEG	160,000
IN10000	Desarrollo del capital humano				730,000
IN10100	Fiscalización Efectiva en un Buen Ambiente Laboral			FEBAL	730,000
	IN10101			Diagnóstico de clima laboral 2013-1	104,400
	IN10102			Formación por competencias FEBAL, Fiscalización en un buen ambiente laboral	198,600
	IN10103			Informe del Comité FEBAL	58,000
	IN10104			Documento de aterrizarje de acciones estratégicas y afirmativas para la Unidad de Fiscalización	75,400
	IN10105			Diagnóstico de clima laboral 2013-2	104,400
	IN10106			Fondo estratégico para la atención de acciones de clima laboral	189,200

Instituto Federal Electoral

Anteproyecto de Presupuesto 2013

Informe presupuestal de la Cartera Institucional de Proyectos 2013

Versión: 3.CONSEJO

Unidad Lider del Proyecto	Proyecto Estratégico	Portafolio	Proyecto Específico	Entregables	Presupuesto
121	Unidad de Planeación				21,751,944
	Innovación y cambio institucional				21,751,944
	IN30000	Planeación, seguimiento y evaluación			21,751,944
	IN30300	Formación y desarrollo en la cultura de planeación			1,154,162
		IN30301	Especialidad presencial en planeación		494,160
		IN30302	Fortalecimiento de la administración de proyectos		660,002
	IN30400	Implementación del Nuevo Modelo Organizacional			16,397,468
		IN30401	Administración por procesos		9,997,468
		IN30402	Gestión del Cambio		3,500,000
		IN30403	Comunicación y coordinación interna		900,000
		IN30404	Control Interno		500,000
		IN30405	Estructura organizacional y salarial		1,500,000
	IN30500	Implementación del modelo de planeación y plataforma informática para la gestión de la estrategia			4,200,314
		IN30501	Contratación y continuidad del servicio de la plataforma informática de Balanced Scorecard		2,026,990
		IN30502	Implementación del modelo de planeación en áreas centrales del Instituto		2,173,324
	Total general				1,313,562,659



INSTITUTO FEDERAL ELECTORAL

versión:3. CONSEJO

*Financiamiento Público a
Partidos Políticos*



INSTITUTO FEDERAL ELECTORAL
Dirección Ejecutiva de Administración
Anteproyecto de Presupuesto 2013

Financiamiento Público a Partidos Políticos

Versión: 3.CONSEJO

Concepto	Importe
Financiamiento por actividades ordinarias permanentes	3,529,671,881
Financiamiento para actividades específicas	108,051,181
Franquicias postales para partidos políticos	72,034,121
Franquicias telegráficas para partidos políticos	693,497
Total	3,710,450,690



INSTITUTO FEDERAL ELECTORAL

versión:3. CONSEJO

Resumen por

Programa y Capítulo de Gasto

Versión: 3.0 CONSEJO

Tipo Programa		Total	1000	2000	3000	4000	5000	6000
Gasto de operación								
01	Presupuesto base	6,135,834,831	4,634,166,396	136,549,711	1,311,880,192	50,263,474	2,975,058	
	MD01 Gestión administrativa	1,514,567,966	868,580,913	56,522,173	588,066,908	569,236	838,686	
	MD02 Organización del Servicio Profesional Electoral	78,413,504	49,347,028	886,634	26,532,367	760,000	877,485	
	CO01 Apoyo a la función pública y mejoramiento de la gestión	121,415,566	89,441,101	1,324,389	20,582,476		67,800	
	PO01 Planeación, innovación, seguimiento y evaluación	30,039,550	24,609,357	552,487	4,877,706			
	RO02 Organización electoral federal	381,406,752	358,489,763	7,431,819	16,446,180		30,000	
	RO03 Capacitación y educación para el ejercicio democrático de la ciudadanía	429,000,138	380,503,540	8,309,321	57,486,882	2,444,418	245,967	
	RO05 Actualización del padrón electoral y expedición de la credencial para votar	1,748,672,636	1,366,993,839	31,894,306	276,562,627	43,231,864		
	RO08 Dirección, soporte jurídico electoral y apoyo logístico	1,128,102,363	1,054,697,621	14,439,382	57,006,060	1,680,000	280,300	
	RO09 Otorgamiento de prerrogativas a partidos políticos, fiscalización de sus recursos y admón. radio-tv	298,405,479	249,558,514	9,232,136	40,412,674		202,155	
	RO10 Vinculación con la sociedad	146,767,055	103,133,366	4,397,399	36,626,539	1,577,896	432,885	
	RO11 Tecnologías de información y comunicaciones	288,043,832	88,801,364	949,695	188,232,773			
04	Actualización de los procesos registrales electorales	634,112,795	262,611,777	53,997,509	314,431,191	2,482,318	590,000	
	RO05 Actualización del padrón electoral y expedición de la credencial para votar	634,112,795	262,611,777	53,997,509	314,431,191	2,482,318	590,000	
05	Desarrollo de los valores democráticos promoción de la participación ciudadana y la educación cívica	91,105,134	12,484,160	5,435,105	62,907,646	20,140,032	138,191	
	RO02 Organización electoral federal	15,790,297		2,129,610	13,563,296		107,391	
	RO03 Capacitación y educación para el ejercicio democrático de la ciudadanía	45,001,693	4,707,368	3,040,000	21,948,156	15,306,179		
	RO08 Dirección, soporte jurídico electoral y apoyo logístico	4,393,551	2,192,992	5,594	2,194,995			
	RO09 Otorgamiento de prerrogativas a partidos políticos, fiscalización de sus recursos y admón. radio-tv	12,063,206	4,162,210	165,021	7,746,975			
	RO10 Vinculación con la sociedad	13,856,387	1,431,600	94,980	7,465,254	4,833,863	30,800	
06	Innovación y cambio institucional	224,279,730	35,689,843	7,626,751	159,100,316		21,862,820	
	MD01 Gestión administrativa	2,000,000			2,000,000			
	MD02 Organización del Servicio Profesional Electoral	6,430,908	4,175,643	13,215	2,242,060			
	PO01 Planeación, innovación, seguimiento y evaluación	21,761,944	5,162,422	418,002	16,181,520			
	RO02 Organización electoral federal	22,216,048	11,664,075	1,519,875	9,018,208		13,890	
	RO08 Dirección, soporte jurídico electoral y apoyo logístico	1,007,588	981,084	984	26,510			
	RO09 Otorgamiento de prerrogativas a partidos políticos, fiscalización de sus recursos y admón. radio-tv	94,098,819	3,509,270	5,301,118	64,082,195		21,206,236	
	RO10 Vinculación con la sociedad	9,172,174	4,042,567	373,567	4,113,366		642,894	
	RO11 Tecnologías de información y comunicaciones	67,602,249	6,164,772		61,437,477			
07	Infraestructura inmobiliaria	364,065,000			28,000,000		261,065,000	75,000,000
	MD01 Gestión administrativa	364,065,000			28,000,000		261,065,000	75,000,000
	Total Gasto de Operación	7,449,397,490	4,944,952,176	203,609,076	1,866,319,345	72,885,824	286,631,069	75,000,000



INSTITUTO FEDERAL ELECTORAL

Version: 3 CONSEJO

Resumen por

Unidad Responsable, Programa,

Capítulo y Proyecto

Instituto Federal Electoral
Anteproyecto de Presupuesto 2013
Resumen por unidad responsable, programa, capítulo y proyecto

Versión: 3. CONSEJO

Id	PP	Unidad	Clasificación / Proyecto	Total	1000	2000	3000	4000	5000	6000
Presupuesto base										
M001		Gestión administrativa		6,135,834,831	4,634,166,396	136,549,711	1,311,880,192	50,263,474	2,975,058	838,666
116		Dirección Ejecutiva de Administración		1,514,567,956	868,580,913	56,522,173	588,056,908	569,296	838,666	
PB00000		Presupuesto Base		546,017,452	325,074,172	17,998,370	201,946,438	547,696	450,776	
PB04001		Partidas centralizadas de oficinas centrales		304,040,509	266,548,736	2,678,470	34,352,527		450,776	
PB05002		Prestaciones al personal		170,248,743		13,987,704	156,281,039			
PB09002		Impuestos sobre nómina y apoyos en materia de recursos humanos		58,525,436						
200		Juntas Locales Ejecutivas		13,202,764		1,332,196	11,322,872	547,696		
PB00000		Presupuesto Base		301,114,346	189,024,782	13,705,005	98,059,951	21,600	303,008	
PB05002		Prestaciones al personal		216,708,773	185,900,941	13,705,005	16,778,219	21,600	303,008	
PB09002		Impuestos sobre nómina y apoyos en materia de recursos humanos		3,123,841	3,123,841					
PB10001		Presupuesto para servicios básicos de Juntas Locales y Distritales		2,930,774			2,930,774			
300		Juntas Distritales Ejecutivas		78,350,958			78,350,958			
PB00000		Presupuesto Base		667,436,158	354,481,959	24,818,798	288,050,519		84,882	
PB08012		Apoyos administrativos para Juntas Ejecutivas y oficinas		409,617,146	354,481,959	24,818,798	30,231,507		84,882	
PB09002		Impuestos sobre nómina y apoyos en materia de recursos humanos		8,403,245			8,403,245			
PB10001		Presupuesto para servicios básicos de Juntas Locales y Distritales		5,670,605			5,670,605			
				243,745,162			243,745,162			
M002		Organización del Servicio Profesional Electoral		78,413,504	49,347,026	896,634	26,532,357	760,000	877,485	877,485
114		Dirección Ejecutiva del Servicio Profesional Electoral		78,413,504	49,347,028	896,634	26,532,357	760,000	877,485	
PB00000		Presupuesto Base		67,164,880	49,347,028	263,153	15,917,214	760,000	877,485	
PB04001		Partidas centralizadas de oficinas centrales		10,302,734		633,481	9,659,253			
PB09002		Impuestos sobre nómina y apoyos en materia de recursos humanos		945,890			945,890			
O001		Apoyo a la función pública y mejoramiento de la gestión		121,415,566	99,441,101	1,324,389	20,582,476		67,600	67,600
107		Contraloría General		121,415,566	99,441,101	1,324,389	20,582,476		67,600	67,600
PB00000		Presupuesto Base		106,390,444	99,441,101	367,366	6,514,377		67,600	
PB04001		Partidas centralizadas de oficinas centrales		12,938,187		957,023	11,981,164			
PB09002		Impuestos sobre nómina y apoyos en materia de recursos humanos		2,086,935			2,086,935			
P001		Planeación, innovación, seguimiento y evaluación		30,039,550	24,609,357	552,487	4,877,706			
121		Unidad de Planeación		30,039,550	24,609,357	552,487	4,877,706			
PB00000		Presupuesto Base		27,926,354	24,609,357	260,630	3,056,367			
PB04001		Partidas centralizadas de oficinas centrales		1,725,439		291,857	1,433,582			
PB09002		Impuestos sobre nómina y apoyos en materia de recursos humanos		387,757			387,757			
R002		Organización electoral federal		387,406,752	358,499,753	7,431,819	15,445,180		30,000	30,000
113		Dirección Ejecutiva de Organización Electoral		73,671,151	65,250,667	1,318,653	7,071,831		20,000	

Instituto Federal Electoral

Anteproyecto de Presupuesto 2013

Resumen por unidad responsable, programa, capítulo y proyecto

Versión: 3 CONSEJO

Id	PP	Unidad	Clasificación / Proyecto	Total	Proyecto					
					1000	2000	3000	4000	5000	6000
PB00000			Presupuesto Base	66,694,465	65,260,667	463,168	950,630			20,000
PB04001			Partidas centralizadas de oficinas centrales	5,666,280		855,485	4,810,795			
PB09002			Impuestos sobre nómina y apoyos en materia de recursos humanos	1,310,406		1,310,406				
200			Juntas Locales Ejecutivas	53,971,223	50,395,505	1,257,155	2,308,563			10,000
PB00000			Presupuesto Base	50,248,674	47,418,064	1,257,155	1,563,455			10,000
PB05002			Prestaciones al personal	2,977,441	2,977,441					
PB09002			Impuestos sobre nómina y apoyos en materia de recursos humanos	745,108		745,108				
300			Juntas Distritales Ejecutivas	253,764,378	242,843,581	4,856,011	6,064,786			
PB00000			Presupuesto Base	249,927,799	242,843,581	4,856,011	2,228,207			
PB09002			Impuestos sobre nómina y apoyos en materia de recursos humanos	3,836,579		3,836,579				
R003			Capacitación y educación para el ejercicio democrático de la ciudadanía	429,000,738	360,503,540	8,309,321	57,496,892	2,444,416		245,967
115			Dirección Ejecutiva de Capacitación Electoral y Educación Cívica	122,657,218	69,048,252	1,872,032	49,066,916	2,444,418		225,600
PB00000			Presupuesto Base	114,140,789	69,048,252	782,665	41,639,854	2,444,418		225,600
PB04001			Partidas centralizadas de oficinas centrales	7,274,687		1,089,367	6,185,320			
PB09002			Impuestos sobre nómina y apoyos en materia de recursos humanos	1,241,742		1,241,742				
200			Juntas Locales Ejecutivas	53,410,198	49,762,476	1,356,470	2,277,385			13,867
PB00000			Presupuesto Base	49,686,134	46,785,035	1,356,470	1,530,762			13,867
PB05002			Prestaciones al personal	2,977,441	2,977,441					
PB09002			Impuestos sobre nómina y apoyos en materia de recursos humanos	746,623		746,623				
300			Juntas Distritales Ejecutivas	252,832,722	241,692,812	5,080,819	6,152,591			6,500
PB00000			Presupuesto Base	249,111,778	241,692,812	5,080,819	2,331,647			6,500
PB09002			Impuestos sobre nómina y apoyos en materia de recursos humanos	3,820,944		3,820,944				
R005			Actualización del padrón electoral y expedición de la credencial para votar	1,748,672,636	1,396,993,835	31,894,306	276,552,627	43,231,864		
111			Dirección Ejecutiva del Registro Federal de Electores	544,237,450	342,725,493	18,127,177	144,224,662	39,160,128		
PB00000			Presupuesto Base	348,880,430	342,725,493	2,735,213	3,419,734			
PB04001			Partidas centralizadas de oficinas centrales	107,744,357		8,115,697	99,628,760			
PB09002			Impuestos sobre nómina y apoyos en materia de recursos humanos	6,893,268		6,893,268				
PB12001			Operación Organos de Vigilancia	40,108,633	242,122	706,383	39,160,128			
PB12002			Actualización al Padrón Electoral	33,327,507	6,257,713	27,069,794				
PB12003			Depuración del Padrón Electoral	2,296,900		2,296,900				
PB12004			Actualización y Digitalización de la Cartografía	4,866,335	776,632	4,209,803				
200			Juntas Locales Ejecutivas	308,321,909	278,561,350	5,704,189	23,664,434	391,936		
PB00000			Presupuesto Base	231,245,271	225,240,949	2,553,685	3,450,637			
PB05002			Prestaciones al personal	6,645,430	6,645,430					
PB09002			Impuestos sobre nómina y apoyos en materia de recursos humanos	3,733,917		3,733,917				

Instituto Federal Electoral

Anteproyecto de Presupuesto 2013

Resumen por unidad responsable, programa, capítulo y proyecto

Versión: 3. CONSEJO

Id	PP	Unidad	Clasificación / Proyecto	Total	1000	2000	3000	4000	5000	6000
			Presupuesto para servicios básicos de Juntas Locales y Distritales	5,005,363			5,005,363			
			PB12001 Operación Órganos de Vigilancia	391,936				391,936		
			PB12002 Actualización al Padrón Electoral	10,529,351	1,642,344	8,887,007				
			PB12003 Depuración del Padrón Electoral	1,168,752	384,000	794,752				
			PB12004 Actualización y Digitalización de la Cartografía	1,755,168	1,124,160	631,008				
			PB12005 Operación de Módulos	47,846,721	46,674,971	1,171,750				
			300 Juntas Distritales Ejecutivas	896,113,277	775,707,006	8,062,940	108,663,531	3,679,800		
			PB00000 Presupuesto Base	645,326,336	635,349,908	6,312,112	3,658,916	5,400		
			PB09002 Impuestos sobre nómina y apoyos en materia de recursos humanos	10,310,136			10,310,136			
			Presupuesto para servicios básicos de Juntas Locales y Distritales	14,531,748			14,531,748			
			PB12001 Operación Órganos de Vigilancia	3,674,400				3,674,400		
			PB12002 Actualización al Padrón Electoral	3,323,936	1,750,828	1,573,108				
			PB12003 Depuración del Padrón Electoral	4,740,456		4,740,456				
			PB12004 Actualización y Digitalización de la Cartografía	9,103,428		9,103,428				
			PB12005 Operación de Módulos	205,102,837	140,357,098	64,745,739				
			101 Presidencia del Consejo	1,128,102,363	1,054,697,621	14,439,382	57,005,060	1,680,000	280,300	
			PB00000 Presupuesto Base	44,335,206	37,848,616	954,790	5,531,800			
			PB04001 Partidas centralizadas de oficinas centrales	39,604,541	37,848,616	461,829	1,294,096			
			PB09002 Impuestos sobre nómina y apoyos en materia de recursos humanos	3,969,375	492,961	3,476,414				
			Impuestos sobre nómina y apoyos en materia de recursos humanos	761,290		761,290				
			102 Consejeros Electorales	150,991,167	139,389,500	1,390,317	10,211,350			
			PB00000 Presupuesto Base	142,356,038	139,389,500	287,863	2,678,675			
			PB04001 Partidas centralizadas de oficinas centrales	5,794,433	1,102,454	4,691,979				
			Impuestos sobre nómina y apoyos en materia de recursos humanos	2,840,696		2,840,696				
			103 Secretaría Ejecutiva	42,470,111	34,123,312	851,908	7,494,891			
			PB00000 Presupuesto Base	35,123,402	34,123,312	249,567	750,523			
			PB04001 Partidas centralizadas de oficinas centrales	6,634,087	602,341	6,031,746				
			Impuestos sobre nómina y apoyos en materia de recursos humanos	712,622		712,622				
			106 Dirección del Secretariado	42,505,209	34,668,866	2,086,273	5,573,770		176,300	
			PB00000 Presupuesto Base	36,447,825	34,668,866	934,708	637,951		176,300	
			PB04001 Partidas centralizadas de oficinas centrales	5,364,536	1,151,565	4,212,971				
			Impuestos sobre nómina y apoyos en materia de recursos humanos	692,848		692,848				
			108 Dirección Jurídica	83,277,820	73,396,620	1,056,047	8,721,153		104,000	
			PB00000 Presupuesto Base	76,466,426	73,396,620	414,251	2,551,555		104,000	
			PB04001 Partidas centralizadas de oficinas centrales	5,320,512	641,796	4,678,716				

Instituto Federal Electoral

Anteproyecto de Presupuesto 2013

Resumen por unidad responsable, programa, capítulo y proyecto

Versión: 3. CONSEJO

Id	PP	Unidad	Clasificación / Proyecto	Total	1000	2000	3000	4000	5000	6000
		PB09002	Impuestos sobre nómina y apoyos en materia de recursos humanos	1,490,882			1,490,882			
117		Consejeros del Poder Legislativo y Representantes de Partidos Políticos		78,252,738	74,704,564	292,750	1,575,424	1,680,000		
		PB00000	Presupuesto Base	75,438,673	74,704,564	3,669	730,440			
		PB04001	Partidas centralizadas de oficinas centrales	1,021,729		289,081	732,648			
		PB05004	Apoyos financieros a partidos políticos y consejeros del Poder Legislativo	1,680,000				1,680,000		
		PB09002	Impuestos sobre nómina y apoyos en materia de recursos humanos	112,336			112,336			
200		Juntas Locales Ejecutivas		188,647,213	180,769,416	2,024,125	5,853,672			
		PB00000	Presupuesto Base	180,036,915	175,101,516	2,024,125	2,911,214			
		PB05002	Prestaciones al personal	5,667,900	5,667,900					
		PB09002	Impuestos sobre nómina y apoyos en materia de recursos humanos	2,798,398			2,798,398			
		PB10001	Presupuesto para servicios básicos de Juntas Locales y Distritales	144,000			144,000			
300		Juntas Distritales Ejecutivas		497,622,899	479,796,727	5,783,172	12,043,000			
		PB00000	Presupuesto Base	489,911,005	479,796,727	5,783,172	4,331,106			
		PB09002	Impuestos sobre nómina y apoyos en materia de recursos humanos	7,711,894			7,711,894			
R009		Otorgamiento de prerrogativas a partidos políticos, fiscalización de sus recursos y admon. radio-tv		289,405,479	249,558,514	9,232,136	40,412,674		202,155	
		112 Dirección Ejecutiva de Perrotogativas y Partidos Políticos		143,832,825	111,335,970	5,658,253	26,639,057		199,545	
		PB00000	Presupuesto Base	133,588,983	111,335,970	3,906,790	18,146,678		199,545	
		PB04001	Partidas centralizadas de oficinas centrales	8,244,314		1,751,463	6,492,851			
		PB09002	Impuestos sobre nómina y apoyos en materia de recursos humanos	1,999,528			1,999,528			
		120 Unidad de Fiscalización de los Recursos de los Partidos Políticos		103,083,880	88,201,823	2,454,777	12,427,280			
		PB00000	Presupuesto Base	92,568,431	88,201,823	393,460	3,973,148			
		PB04001	Partidas centralizadas de oficinas centrales	9,389,270		2,061,317	7,327,953			
		PB09002	Impuestos sobre nómina y apoyos en materia de recursos humanos	1,126,179			1,126,179			
200		Juntas Locales Ejecutivas		16,185,180	15,132,710	538,682	513,788			
		PB00000	Presupuesto Base	15,904,505	15,132,710	538,682	233,113			
		PB09002	Impuestos sobre nómina y apoyos en materia de recursos humanos	280,675			280,675			
300		Juntas Distritales Ejecutivas		36,303,594	34,888,011	580,424	832,549		2,610	
		PB00000	Presupuesto Base	35,671,695	34,888,011	580,424	200,650		2,610	
		PB09002	Impuestos sobre nómina y apoyos en materia de recursos humanos	631,899			631,899			
R010		Vinculación con la sociedad		146,767,055	103,133,366	4,997,369	36,625,539		1,577,896	432,865
		104 Coordinación Nacional de Comunicación Social		49,596,015	32,330,364	3,111,056	14,014,595		140,000	
		PB00000	Presupuesto Base	41,370,676	32,330,364	1,897,573	7,002,739		140,000	

Instituto Federal Electoral

Anteproyecto de Presupuesto 2013

Resumen por unidad responsable, programa, capítulo y proyecto

Versión: 3. CONSEJO

Id	PP	Unidad	Clasificación / Proyecto	Total	Proyecto						
					1000	2000	3000	4000	5000	6000	
PB04001			Partidas centralizadas de oficinas centrales	7,594,836		1,213,483	6,381,353				
PB09002			Impuestos sobre nómina y apoyos en materia de recursos humanos	630,503			630,503				
105			Coordinación de Asuntos Internacionales	27,083,839	19,540,800	586,327	5,418,816	1,537,896			
PB00000			Presupuesto Base	23,305,103	19,540,800	372,368	1,854,039	1,537,896			
PB04001			Partidas centralizadas de oficinas centrales	3,394,008		213,959	3,180,049				
PB09002			Impuestos sobre nómina y apoyos en materia de recursos humanos	384,728			384,728				
110			Centro para el Desarrollo Democrático	36,103,028	26,458,761	595,646	8,760,621	40,000	248,000		
PB00000			Presupuesto Base	30,613,216	26,458,761	198,289	3,668,166	40,000	248,000		
PB04001			Partidas centralizadas de oficinas centrales	5,116,709		387,357	4,719,352				
PB09002			Impuestos sobre nómina y apoyos en materia de recursos humanos	373,103			373,103				
118			Unidad Técnica de Servicios de Información y Documentación	33,984,173	24,803,441	704,340	8,431,507	44,885			
PB00000			Presupuesto Base	28,836,790	24,803,441	380,962	3,637,502	44,885			
PB04001			Partidas centralizadas de oficinas centrales	4,745,341		323,378	4,421,963				
PB09002			Impuestos sobre nómina y apoyos en materia de recursos humanos	402,042			402,042				
R011			Tecnologías de Información y Comunicaciones	258,043,832	68,801,364	949,695	188,292,773				
109			Unidad de Servicios de Informática	258,043,832	68,801,364	949,695	188,292,773				
PB00000			Presupuesto Base	72,436,040	68,801,364	197,087	3,437,589				
PB04001			Partidas centralizadas de oficinas centrales	8,692,170		752,608	7,939,562				
PB05003			Partidas centralizadas de telecomunicaciones y software	175,491,023			175,491,023				
PB09002			Institucional	1,424,599			1,424,599				
PB09002			Impuestos sobre nómina y apoyos en materia de recursos humanos	1,424,599			1,424,599				
Actualización de los procesos registrales electorales				634,112,795	262,611,777	53,997,509	314,431,191	2,482,318	590,000		
R005			Actualización del padrón electoral y expedición de la credencial para votar	634,112,795	262,611,777	53,997,509	314,431,191	2,482,318	590,000		
111			Dirección Ejecutiva del Registro Federal de Electores	340,635,832	42,809,119	7,203,249	289,158,464	875,000	590,000		
PR10101			Acondicionamiento de la sala de sesiones	600,000			600,000				
PR10201			Opinión Técnica Normativa de Solicitudes y Atención a requerimientos	1,329,594		6,562	33,532				
PR10401			Continuidad de Solución de identificación mediante comaración de 2 huellas y reconocimiento facial	74,955,420			74,955,420				
PR10402			Solución de identificación mediante la comparación de 10 huellas dactilares	27,066,672			27,066,672				
PR10403			Servicio de migración, mantenimiento y soporte a la infraestructura alterna de la SIIM	6,000,000			6,000,000				
PR10501			Informe del Tratamiento de Registros y Trámites Irregulares	9,161,803	7,743,577	114,860	1,114,366	175,000	14,000		
PR10502			Fortalecimiento de Mecanismos de Verificación de Situación Registral y Depuración en Gabinete	12,366,177	12,032,288	21,000	312,889				
PR10503			Informe de Formulación de Avisos	385,800		160,800	225,000				

Instituto Federal Electoral

Anteproyecto de Presupuesto 2013

Resumen por unidad responsable, programa, capítulo y proyecto

Versión: 3. CONSEJO

Id	PP	Unidad	Clasificación / Proyecto	Total	1000	2000	3000	4000	5000	6000
PR10504			Seguimiento y análisis de solicitudes de credencial y cambio de domicilio entre áreas oeelectorales	696,521	675,597	3,356	17,588			
PR10505			Informe de aplicación de los Procedimientos de Reincorporación y Rehabilitación	1,574,133	1,473,907	61,900	38,326			
PR10602			Resecionamiento	777,110	86,400	114,710			576,000	
PR10603			Informe de notificación personalizada a los ciudadanos	1,143,885	179,640	254,245	700,000			
PR10701			Informe de la programación del sistema informático que cumplen criterios de distritación	3,859,415	3,714,150	48,690	96,575			
PR10702			Informe de aprobación de criterios de distritación	4,867,500		4,867,500				
PR10703			Informe de notificación a ciudadanos afectados por AMGE previo a la aplicación de la distritación	77,580	77,580					
PR10704			Informe de generación de escenarios de distritación	237,760		237,760				
PR20101			Servicio de SMS	1,350,000		1,350,000				
PR20102			Kioscos ciudadanos	500,000		500,000				
PR20103			Perfiles CONOCER	544,500		544,500				
PR20104			Software y membrésias	1,093,779		1,093,779				
PR20105			Atención Ciudadana	8,891,456	8,615,930	51,500	224,026			
PR20201			Renovación del parque vehicular para la operación de MACS	12,332,592		12,332,592				
PR20301			Estrategia de Operación de Módulos de Atención ciudadana	14,223,710	6,306,950	7,916,760				
PR20302			Continuidad del servicio de producción de formatos de Credencial para votar	70,545,203	39,413	70,505,790				
PR20303			Servicio de Producción del Nuevo Modelo de Credencial para Votar	69,568,587	11,011	69,557,576				
PR30101			Modernización del SIIRFE-Módulo para los MAC	3,500,000		3,500,000				
PR30102			Modernización del Portal de la Comisión Nacional de Vigilancia.	2,000,000		2,000,000				
PR30103			Reingeniería de los subsistemas del SIIRFE referentes a la depuración del Padrón Electoral	3,500,000		3,500,000				
PR30104			Reingeniería de los subsistemas referentes a la integración y actualización del Padrón Electoral	3,862,584	3,748,029	17,102	97,453			
PR30105			Modernización de los subsistemas relativos a la Credencialización y Actualización de la LNE	3,624,051	3,516,141	16,485	91,425			
200 Juntas Locales Ejecutivas				33,315,436	18,293,470	1,597,240	13,424,726			
PR10301			Estrategia de Operación de Módulos CAI 2013-2014	37,700	37,700					
PR10501			Informe del Tratamiento de Registros y Trámites Irregulares	4,164,868	3,920,962	141,986	131,920			
PR10503			Informe de Formulación de Avisos	503,500	76,100	427,400				
PR10505			Informe de aplicación de los Procedimientos de Reincorporación y Rehabilitación	8,286,201	7,036,413	82,800	1,166,988			
PR10601			Informe de análisis de secciones sujetas a resecionamiento en 2015	3,685,425	3,569,195	23,410	92,820			
PR20301			Estrategia de Operación de Módulos de Atención ciudadana	16,637,742	3,766,900	1,235,244	11,635,598			
300 Juntas Distritales Ejecutivas				260,161,527	201,509,188	45,197,020	11,848,001	1,607,318		
PR10301			Estrategia de Operación de Módulos CAI 2013-2014	9,766,773	6,293,864	1,751,927	1,720,982			
PR10501			Informe del Tratamiento de Registros y Trámites Irregulares	4,667,843	3,526,235	321,575	820,033			

Instituto Federal Electoral

Anteproyecto de Presupuesto 2013

Resumen por unidad responsable, programa, capítulo y proyecto

Versión: 3. CONSEJO

Id	PP	Unidad	Clasificación / Proyecto	Total	1000	2000	3000	4000	5000	6000
PR10503			Informe de Formulación de Avisos	7,393,570	4,922,804	911,005	1,559,761			
PR10603			Informe de notificación personalizada a los ciudadanos	6,137,570	3,887,015	341,265	1,929,290			
PR10701			Informe de la programación del sistema informático que cumplen criterios de distribución	1,440,090	1,403,520		36,570			
PR10703			Informe de notificación a ciudadanos afectados por AMIGE	2,536,038		214,720	714,000	1,607,318		
PR20301			previo a la aplicación de la distribución	228,219,643	181,495,750	41,656,528	5,087,365			
			Estrategia de Operación de Módulos de Atención ciudadana	364,065,000			28,000,000		261,065,000	75,000,000
			Infraestructura inmobiliaria	364,065,000			28,000,000		261,065,000	75,000,000
			M001 Gestión administrativa	364,065,000			28,000,000		261,065,000	75,000,000
			116 Dirección Ejecutiva de Administración	60,000,000						60,000,000
			IM10101 Construcción de la Junta Local Ejecutiva del Instituto Federal Electoral en el Estado de Sonora	3,500,000						3,500,000
			IM10102 Supervisión para la construcción de la JLE del Instituto Federal Electoral en el Estado de Sonora	6,500,000						6,500,000
			IM10103 Servicios relacionados con la obra	1,666,667						1,666,667
			IM10104 Proyecto Ejecutivo para la construcción de la Junta Local Ejecutiva en el Estado de Quintana Roo	1,666,666						1,666,666
			IM10105 Proyecto Ejecutivo para la construcción de la Junta Local Ejecutiva en el Estado de Querétaro	1,666,667						1,666,667
			IM10106 Proyecto Ejecutivo para la construcción de la Junta Local Ejecutiva en el Estado de Aguascalientes	289,065,000			28,000,000		261,065,000	
			IM10107 Adquisición de terreno para concentración de oficinas centrales (arrendadas)	224,279,730	35,689,843	7,626,751	159,100,316			21,862,820
			Innovación y cambio institucional	2,000,000			2,000,000			
			M002 Gestión administrativa	2,000,000			2,000,000			
			116 Dirección Ejecutiva de Administración	340,000			340,000			
			IN40401 Curso de Inducción al Personal de Nuevo Ingreso con perspectiva de género	700,000			700,000			
			IN40402 Programa de aprendizaje en línea (cursos diseñados e-learning)	320,000			320,000			
			IN40403 Programa de cursos y conferencias con temas de género, no discriminación y cultura de la no violencia	300,000			300,000			
			IN40404 Desarrollo de cursos específicos IFE e-learning.	340,000			340,000			
			IN40405 Cursos Presenciales: eventos de capacitación específicas de diversas disciplinas administrativas	6,430,906	4,175,643	13,215	2,242,050			
			M002 Organización del Servicio Profesional Electoral	6,430,908	4,175,643	13,215	2,242,050			
			114 Dirección Ejecutiva del Servicio Profesional Electoral	1,315,773	1,276,450	6,132	33,191			
			IN21401 Fase de Análisis	657,791	637,835	3,369	16,587			
			IN21402 Fase de Diseño	1,315,788	1,282,105	345	33,338			
			IN21403 Fase de Desarrollo	657,791	637,835	3,369	16,587			
			IN21404 Fase de Pruebas y liberación							

Instituto Federal Electoral

Anteproyecto de Presupuesto 2013

Resumen por unidad responsable, programa, capítulo y proyecto

Versión: 3. CONSEJO

Id	PP	Unidad	Clasificación / Proyecto	Total						
				1000	2000	3000	4000	5000	6000	
IN21405			Administración Suile OEBS	833,986	341,418				482,568	
IN21406			Capacitación	219,779					219,779	
IN40302			Vídeo de capacitación a entrevistadores	290,000					290,000	
IN40301			Curso de Inducción al SPE con Perspectiva de Género	340,000					340,000	
IN40303			Formadores con enfoque de Igualdad de Género y No Discriminación	800,000					800,000	
P001			Planeación, innovación, seguimiento y evaluación	21,751,944	5,152,422	418,002	16,181,520			
121			Unidad de Planeación	21,751,944	5,152,422	418,002	16,181,520			
IN30301			Especialidad presencial en planeación	494,160					494,160	
IN30302			Fortalecimiento de la administración de proyectos	660,002		145,002			515,000	
IN30401			Administración por procesos	9,997,468		4,295,925			5,701,543	
IN30402			Gestión del Cambio	3,500,000					3,500,000	
IN30403			Comunicación y coordinación interna	900,000					900,000	
IN30404			Control Interno	500,000					500,000	
IN30405			Estructura organizacional y salarial	1,500,000					1,500,000	
IN30501			Contratación y continuidad del servicio de la plataforma informática de Balanced Scorecard	2,026,990					2,026,990	
IN30502			Implementación del modelo de planeación en áreas centrales del Instituto	2,173,324	856,497	273,000	1,043,827			
R002			Organización electoral federal	22,216,048	11,664,075	1,519,875	9,018,208		13,890	
113			Dirección Ejecutiva de Organización Electoral	22,216,048	11,664,075	1,519,875	9,018,208		13,890	
IN30201			Estudio muestral de las boletas electorales en las elecciones federales de 2012	3,995,731	3,888,025	6,638	101,168			
IN30202			Análisis del llenado de Actas de Escrutinio y Cómputo de Casilla de Elecciones Federales de 2012	3,989,193	3,888,025		101,168			
IN30203			Análisis de los eventos registrados en las hojas de incidentes e incidentes reportados al SIJE 2012	3,989,193	3,888,025		101,168			
IN30204			Reuniones de evaluación	8,716,004		1,166,877	7,549,127			
IN50201			Informe de acondicionamiento y mantenimiento de boletas electrónicas	283,094		261,785	14,477			6,832
IN50202			Informe sobre el desarrollo de un nuevos prototipos de votación electrónica	668,352		61,294	630,000			7,058
IN50203			Informe sobre la difusión del prohibido de Boleta Electrónica	167,500			157,500			
IN50204			Informe sobre acopio de experiencias en materia de voto electrónico	383,600			333,600			
IN50205			Diagnostico del estado tecnologico de procesos realizados en el proceso electoral (Fase 1)	23,381		23,381				
R008			Dirección, soporte jurídico electoral y apoyo logístico	1,007,588	981,094	984	25,510			
108			Dirección Jurídica	1,007,588	981,094	984	25,510			
IN51001			Desarrollo de actualización	1,007,588	981,094	984	25,510			

Instituto Federal Electoral

Anteproyecto de Presupuesto 2013

Resumen por unidad responsable, programa, capítulo y proyecto

Versión: 3. CONSEJO

Id	PP	Unidad	Clasificación / Proyecto	Total	1000	2000	3000	4000	5000	6000
Otorgamiento de prerrogativas a partidos políticos, fiscalización de sus recursos y admon. radio-tv										
112 Dirección Ejecutiva de Perrogativas y Partidos Políticos										
IN50901			Póliza de garantía para extensión de garantía de servidores	92,098,819	3,509,270	5,301,118	64,082,195		21,206,236	
IN50902			Oficio de inicio Soporte software Volicon y Xendata	20,250,000	3,509,270	5,301,118	62,082,195		21,206,236	
IN50903			Oficio de inicio de instalación de aire acondicionado en los CEVEM	6,000,000			6,000,000			
IN50904			Oficio de inicio de adecuaciones al site DF	2,000,000			2,000,000			
IN50905			Licencias de Software	600,000			300,000		300,000	
IN51502			Instalación de Sitio allerno de Producción	1,500,000			1,500,000			
IN51503			Desmantelamiento del Centro de Producción	839,145			839,145			
IN51504			Remodelación de Areas de Trabajo	1,118,858			1,118,858			
IN51505			Instalación de Aires Acondicionados	6,731,333			6,731,333			
IN51506			Instalación Eléctrica	5,040,751			2,000,000		3,040,751	
IN51507			Construcción de Mobiliario y Canalizaciones	3,780,064			3,780,064			
IN51508			Montaje de Equipos, Construcción de Mobiliario y Canalizaciones	951,030			951,030			
IN51509			Tendido de Cableado	29,930,151		5,301,118	8,963,548		15,665,485	
IN51510			Configuración y puesta en Marcha	1,958,005			1,958,005			
IN51511			Entrega de Proyecto	3,076,864			3,076,864			
IN51602			Contratación de personal	2,522,092			2,522,092			
IN51603			Contratación de personal	1,710,855		1,667,490	43,365			
IN51701			Oficio de inicio de Proyecto para el monitoreo de TV y Radio	1,889,671		1,841,780	47,891			
120 Unidad de Fiscalización de los Recursos de los Partidos Políticos										
IN40201			Diagnostico de capacidad institucional	2,000,000			2,000,000			
IN40202			Rula crítica y definición de acciones específicas para fiscalizar con PEG	100,000			100,000			
IN40203			Creación y normativas de la operación de la unidad interna de transversalización de género UFRPP	75,000			75,000			
IN40204			Documento con estrategias para incrementar las competencias en PEG del personal de la UFRPP	35,000			35,000			
IN40205			Metodología de semáforos mediante indicadores transversales de género de la UFRPP	130,000			130,000			
IN40206			Metodología para la evaluación del Programa Anual de Trabajo, PAT	100,000			100,000			
IN40207			Análisis FODA del gasto programado	150,000			150,000			
IN40208			Informe del avance de la capacitación, promoción y desarrollo del liderazgo político de las mujeres	120,000			120,000			
IN40209			Mapeo procesos sustantivos mediante la metodología de la PEG	100,000			100,000			
IN40210			Diseño de un proyecto de flujo de trabajo con visibilización a la PEG	300,000			300,000			
				160,000			160,000			

Instituto Federal Electoral

Anteproyecto de Presupuesto 2013

Resumen por unidad responsable, programa, capítulo y proyecto

Versión: 3. CONSEJO

Id	PP	Unidad	Clasificación / Proyecto	Total						
				1000	2000	3000	4000	5000	6000	
IN10101			Diagnóstico de clima laboral 2013-1	104,400		134,400				
IN10102			Formación por competencias FEBAL, Fiscalización en un buen ambiente laboral	198,600		198,600				
IN10103			Informe del Comité FEBAL	58,000		58,000				
IN10104			Documento de alineaje de acciones estratégicas y afirmativas para la Unidad de Fiscalización	75,400		75,400				
IN10105			Diagnóstico de clima laboral 2013-2	104,400		134,400				
IN10106			Fondo estratégico para la atención de acciones de clima laboral	189,200		139,200				
			R010 Vinculación con la sociedad	9,172,174	4,042,567	373,557	4,113,356	642,694		
		104	Coordinación Nacional de Comunicación Social	3,000,446	1,137,146	1,540,439	322,861			
			IN30101 Reporte de resultados Estudio 1	342,000		342,000				
			IN30102 Reporte de resultados Estudio 2	342,000		342,000				
			IN30103 Monitoreo de redes sociales	1,350,228	568,573	781,655				
			IN50101 IFE Radio	765,511	473,614	42,315			249,582	
			IN50102 IFE TV	200,707	94,959	32,469			73,279	
		105	Coordinación de Asuntos Internacionales	1,194,301		874,468			319,833	319,833
			IN20101 Modernización	319,833		232,780				
			IN20102 Remodelación	232,780		232,780				
			IN20103 Ampliación de oficinas	641,688		641,688				
		118	Unidad Técnica de Servicios de Información y Documentación	4,977,427	2,905,421	373,557	1,698,449			
			IN50301 Módulo 1. Remuneraciones del personal del IFE a través del Directorio Institucional	908,770	885,739	23,031				
			IN50302 Módulo 2. Contratos firmados por el IFE	909,976	886,914	23,062				
			IN50406 Liberación del Sistema INFOMEX IFE	624,329	608,507	15,822				
			IN50501 Entregable 1 Material de apoyo informativo	40,000	40,000					
			IN50502 Entregable 2 Base de datos	155,000		155,000				
			IN50503 Entregable 3 listado de términos en estructura de Tesoro 1a parte	279,000		279,000				
			IN50504 Entregable 4 Informe final y Tesoro actualizado 2a parte (última)	291,500		291,500				
			IN50505 Entregable 5 Material de difusión	34,500		34,500				
			IN50701 Espacio Web de consulta de biblioteca digital	632,895	524,261	108,634				
			IN50702 Adquisición de las bases y recursos digitales que serán incluidos	354,900	326,000	28,900				
			IN50703 Recursos integrados en el espacio diseñado	79,000		79,000				
			IN50801 Diagnóstico e inventario de 500 cajas valoradas	125,000		125,000				
			IN50802 Segundo inventario de 500 cajas valoradas	125,000		125,000				
			IN50803 Tercer inventario de 500 cajas valoradas	125,000		125,000				
			IN50804 Cuarto inventario de 500 cajas valoradas	125,000		125,000				
			IN51801 Preparación de información	47,557	7,557	40,000				
			IN51802 Diseño y programación de los campos de la base de datos	40,000		40,000				
			IN51803 Creación de complementos visuales	40,000		40,000				
			IN51804 Fase de creación de administradores y migración de datos.	40,000		40,000				

Instituto Federal Electoral

Anteproyecto de Presupuesto 2013

Resumen por unidad responsable, programa, capítulo y proyecto

Versión: 3 CONSEJO

Id	PP	Unidad	Clasificación / Proyecto	Total	1000	2000	3000	4000	5000	6000
R011			Tecnologías de información y comunicaciones							
	109		Unidad de Servicios de Informática	67,602,249	6,164,772		61,437,477			
		INS1101	Renovación, soporte téc., adq. de nuevas licencias y parametrización para infra. de virtualización	3,200,418	1,158,419		2,041,999			
		INS1201	Modernización y optimización de la arquitectura de desarrollo de sistemas del Instituto	2,000,178	477,200		1,522,978			
		INS1301	Desarrollo del sistema del Campus virtual, versión 6.0	3,801,328	3,635,013		136,315			
		INS1401	Continuidad del contrato de servicios administrados de 6018 equipos de cómputo	58,600,325	894,140		57,706,185			
			Desarrollo de los valores democráticos promoción de la participación ciudadana y la educación cívica	91,105,134	12,484,160	5,435,105	52,907,646	20,140,032	138,191	
R002			Organización electoral federal	15,790,297						
	113		Dirección Ejecutiva de Organización Electoral	12,283,189						
		VD20201	Informe de la producción de CD del SCEEFF 2011-2012	198,000						107,391
		VD20202	Informe de la organización de eventos de difusión del SCEEFF 2011-2012	217,004		10,500				206,504
		VD20301	Diseños preliminares de los 46 documentos electorales para el Proceso Electoral Federal 2014-2015	242,150		25,298				136,354
		VD20303	Elaboración de siete modelos preliminares de materiales electorales para el PEF 2014-2015	134,317		25,176				109,141
		VD20305	Inventarios de los siete materiales electorales y condiciones de almacenamiento en las JLE y JDE	8,005						8,005
		VD20306	Destrucción de la documentación de las elecciones federales de 2012 en las 300 JDE	1,990,821		1,003,745				987,076
		VD20307	Traslado de la documentación electoral de 2006 de las 32 bodegas estatales a una bodega nacional	2,472,673						2,472,673
		VD20308	Almacenamiento de la documentación electoral de 2006 de 32 bodegas estatales a una bodega nacional	6,361,785		670,609				26,893
		VD20309	Destrucción de la documentación de las elecciones federales de 2006	658,434		32,130				626,304
	200		Juntas Locales Ejecutivas	3,507,108						
		VD20307	Traslado de la documentación electoral de 2006 de las 32 bodegas estatales a una bodega nacional	664,987		362,152				3,144,956
		VD20308	Almacenamiento de la documentación electoral de 2006 de 32 bodegas estatales a una bodega nacional	2,842,121		231,472				433,515
						130,680				2,711,441
				45,001,693	4,707,356	3,040,000				15,306,175
R003			Capacitación y educación para el ejercicio democrático de la ciudadanía	45,001,693	4,707,358	3,040,000				15,306,179
	115		Dirección Ejecutiva de Capacitación Electoral y Educación Cívica	1,441,564	835,335					606,229
		VD10101	Estrategia de Promoción de Buenas Prácticas de Política Pública							
		VD10102	Acuerdos de trabajo para adoptar y aplicar casos de buenas prácticas	1,660,000		1,328,000				332,000

Instituto Federal Electoral

Anteproyecto de Presupuesto 2013

Resumen por unidad responsable, programa, capítulo y proyecto

Versión: 3.CONSEJO

Id	PP	Unidad	Clasificación / Proyecto	Total					
				1000	2000	3000	4000	5000	6000
VD10201			Informe país sobre la calidad de la ciudadanía en México	4,359,762	819,998	1,555,764	1,984,000		
VD10202			Informes Especiales sobre temas de agenda pública	1,320,000		420,000	900,000		
VD10203			Sistema Nacional de Información para la Construcción de Ciudadanía	3,500,000		3,500,000			
VD10204			Catálogo de prácticas sociales y políticas para la construcción de ciudadanía	1,276,620	655,540	541,080	80,000		
VD10205			Catálogo de estrategias y modelos educativos de formación ciudadana	1,276,616	645,596	631,020			
VD10301			Procesos de formación ciudadana para adultos	3,000,000	600,000	1,230,000	1,200,000		
VD10302			Proyectos de OSC para impulsar el Liderazgo Político de las Mujeres	4,000,000		1,250,000	2,750,000		
VD10303			Diagnostico Participativo sobre participación ciudadana juvenil	2,416,621	655,540	1,345,081	320,000		
VD10304			Estrategia interinstitucional para la formación ciudadana juvenil	1,983,172	480,796	12,501	1,489,875		
VD10305			Parlamento de las Niñas y los Niños de México	4,546,677	204,554	600,000	1,099,819	2,642,304	
VD10306			Proyectos de Convivencia Democrática en Escuelas de Educación Básica	7,854,661	409,999	5,944,662	1,500,000		
VD10307			Información Diagnóstica de participación ciudadana en el PEF 2012	1,090,000	320,000	770,000			
VD10308			Estrategia de formación para la incidencia en políticas públicas	2,100,000		300,000	1,800,000		
VD10309			Espacios de deliberación con partidos políticos	1,826,000	96,000	1,090,000	640,000		
VD30201			Presentación del proyecto	135,000		135,000			
VD30202			Seguimiento del proyecto	135,000		135,000			
VD30203			Seguimiento del proyecto	135,000		135,000			
VD30204			Seguimiento del proyecto	135,000		135,000			

Instituto Federal Electoral

Anteproyecto de Presupuesto 2013

Resumen por unidad responsable, programa, capítulo y proyecto

Versión: 3. CONSEJO

Id	PP	Unidad	Clasificación / Proyecto	Total						
					1000	2000	3000	4000	5000	6000
			VD30205 Seguimiento del proyecto	135,000			135,000			
			VD30206 Seguimiento del proyecto	135,000			135,000			
			VD30207 Seguimiento del proyecto	135,000			135,000			
			VD30208 Seguimiento del proyecto	135,000			135,000			
			VD30209 Seguimiento del proyecto	135,000			135,000			
			VD30210 Seguimiento y cierre del proyecto	135,000			135,000			
			R008 Dirección, soporte jurídico electoral y apoyo logístico	4,393,557	2,192,992	5,594	2,194,965			
		106	Dirección del Secretariado	2,400,080	255,497		2,144,583			
			VD20601 Normatividad por editar	975,940			975,940			
			VD20701 Memoria del Proceso Electoral Federal 2011-2012 Tomos I y II, así como versión en CD.	1,024,140	255,497		798,643			
			VD20702 Libro Blanco del PEF 2011-2012	400,000			400,000			
		108	Dirección Jurídica	1,993,471	1,937,495	5,594	50,382			
			VD20801 Expedientes en rezago	1,993,471	1,937,495	5,594	50,382			
			Otorgamiento de prerrogativas a partidos políticos, fiscalización de sus recursos y admon. radio-tv	12,063,206	4,152,210	165,021	7,745,975			
		112	Dirección Ejecutiva de Prerrogativas y Partidos Políticos	12,063,206	4,152,210	165,021	7,745,975			
			VD20903 Reporte sobre el seguimiento y verificación de asambleas	11,160,908	3,272,784	165,021	7,723,103			
			VD21001 Sistema de Información de Partidos y Agrupaciones Políticas Nacionales.	902,298	879,426		22,872			
			R010 Vinculación con la sociedad	13,856,387	1,431,600	94,880	7,465,254	4,833,853	30,800	
		105	Coordinación de Asuntos Internacionales	8,856,386	1,431,600	82,880	4,702,254	2,608,852	30,800	
			VD20101 IV Foro de la Democracia Latinoamericana	2,544,500			1,298,500	1,246,000		
			VD20102 VI Jornada Interamericana Electoral	198,685			52,185	136,500		
			VD20103 Red de Conocimientos Electorales, ACE	500,178	477,200		22,978			
			VD20104 Iniciativas de colaboración y participación institucional	3,413,023	954,400	82,880	1,118,591	1,226,352	30,800	
			Informe sobre la gestión y resultados del Comité Técnico de Especialistas.	2,000,000			2,000,000			
			Foro internacional de intercambio sobre el tema del voto en el extranjero.	100,000			100,000			
			Base de datos de mexicanos residentes en el extranjero	100,000			100,000			
		110	Centro para el Desarrollo Democrático	5,000,001		12,000	2,763,000	2,225,001		
			Programa formativo "Democracia y Sistema Político y Electoral en México"	643,000			643,000			
			Programa de Acompañamiento Ciudadano	1,212,001		5,000	588,000	619,001		
			Colaboración académica con instituciones académicas y de investigación	645,000			645,000			
			Reuniones informativas para el fortalecimiento del liderazgo político de las mujeres	300,000		7,000	232,000	61,000		
			Investigaciones	1,850,000			950,000	900,000		
			Tutorial de Valor Público	100,000			100,000			
			Diagnóstico de necesidades de información estratégica	250,000			250,000			
			Total Gasto de Operación	7,449,397,490	4,944,952,176	203,609,076	1,866,319,345	72,385,824	286,631,069	75,000,000



INSTITUTO FEDERAL ELECTORAL

Version: 3, CONSEJO

*Resumen por Capítulo, Concepto,
Partida Presupuestal y Programa*



INSTITUTO FEDERAL ELECTORAL
 Dirección Ejecutiva de Administración
 Anteproyecto de Presupuesto 2013
 Resumen por Capítulo, Concepto, Partida Presupuestal y Programa

Versión 3. CORRESUO

Tipo Capítulo	Concepto	Og	Partida	R001	R002	R003	R005	R008	R009	R010	R011			
Gasto de operación														
Presupuesto base														
1000	1000	1000	1000	1,514,567,956	78,413,504	121,415,566	30,039,550	381,406,732	429,000,138	1,746,672,636	1,128,102,363	299,405,479	146,767,045	258,043,832
			1100	889,580,913	49,347,028	99,441,011	24,609,357	368,499,783	390,503,540	1,396,983,839	1,054,697,521	249,558,514	103,133,366	68,801,364
			1101	938,401,596	171,279,564	8,841,708	16,419,492	2,566,972	76,498,076	74,216,608	306,354,148	204,995,340	28,853,724	15,265,092
			11301	938,401,596	171,279,564	8,841,708	16,419,492	2,566,972	76,498,076	74,216,608	306,354,148	204,995,340	28,853,724	15,265,092
			1200	373,434,775	19,706,426	3,469,562	5,131,872	2,231,120	10,197,763	168,582,218	68,606,207	80,083,054	14,046,543	1,380,010
			12101	373,434,775	19,706,426	3,469,562	5,131,872	2,231,120	10,197,763	168,582,218	68,606,207	80,083,054	14,046,543	1,380,010
			1300	401,369,537	70,829,440	4,452,417	9,102,715	2,541,727	32,130,830	32,545,419	113,432,819	96,520,545	24,078,754	9,933,580
			13101	10,961,160	2,066,440	81,600	82,440	960	1,010,280	950,400	4,142,640	2,251,920	148,200	103,560
			13201	26,069,972	4,758,286	245,639	456,152	71,282	212,135	2,061,776	9,066,960	5,694,876	801,589	424,081
			13202	363,338,405	62,975,714	4,125,178	8,564,123	2,469,465	28,995,415	29,553,243	100,223,219	88,573,749	23,128,975	9,365,939
			13404	1,000,000										
			1400	575,813,797	101,934,732	5,721,068	12,252,284	2,536,235	53,659,229	51,826,094	161,007,466	140,885,221	26,760,630	11,865,511
			14101	107,164,765	17,840,287	944,555	1,626,715	253,848	7,833,822	7,626,919	41,588,967	21,726,604	4,722,145	1,654,828
			14105	34,319,859	5,688,140	301,720	518,069	80,844	2,496,560	2,430,625	13,363,053	6,939,412	1,532,932	529,003
			14201	54,041,747	8,967,406	475,133	815,853	127,313	3,931,073	3,827,312	21,041,012	10,927,419	2,413,963	833,071
			14301	21,620,004	3,583,450	190,084	326,359	50,929	1,572,691	1,531,188	8,417,369	4,371,863	963,874	333,285
			14302	53,050,766	7,510,388	305,123	819,819	165,869	3,116,112	3,081,982	22,797,743	10,313,329	3,277,600	830,772
			14401	48,075,617	8,839,581	522,188	1,164,605	230,206	4,106,750	4,034,701	13,944,139	11,363,725	2,061,429	1,028,833
			14403	68,483,150	13,650,131	782,585	1,438,428	320,776	9,524,001	9,034,128	11,845,786	16,216,662	3,190,012	1,671,849
			14404	188,075,362	36,686,617	2,190,925	5,627,119	1,304,969	20,937,229	20,163,401	27,961,078	88,797,902	8,669,041	4,989,965
			14405	982,517	169,332	8,795	14,317	1,751	79,001	76,638	378,319	199,305	27,604	13,905
			1500	1,600,830,561	333,882,869	18,688,608	46,614,356	10,528,262	165,677,320	160,572,052	288,316,808	445,734,324	69,825,196	40,776,696
			15401	149,597,761	37,949,061	1,086,900	1,709,300	132,700	8,516,300	8,416,600	59,239,100	26,163,900	3,015,200	1,492,500
			15402	1,376,041,272	263,463,544	16,703,268	43,665,504	10,334,208	154,703,412	149,586,304	411,346,476	64,862,340	38,288,784	16,809,948
			15403	33,904,080	5,428,080	262,080	403,200	20,160	1,874,880	1,874,880	16,027,200	6,631,840	670,320	327,600
			16501	19,027,356	4,792,092	537,360	836,352	41,184	583,728	662,268	6,765,024	1,662,108	1,377,336	667,812
			16901	22,260,092										
			1600	215,991,540	42,116,368	1,715,145	3,561,964	683,226	13,128,083	12,906,789	91,652,648	37,387,148	6,796,909	3,347,032
			16101	137,690,861	26,105,237	1,526,650	3,167,935	601,989	11,323,557	11,169,009	40,170,413	32,554,569	6,006,721	2,966,088
			16102	45,806,017							45,806,017			
			16103	9,196,974	1,799,417	102,739	242,771	59,110	998,568	963,292	1,656,872	2,626,105	395,724	232,472

Resumen por Capítulo, Concepto, Partida Presupuestal y Programa



Versión 3. CONSEJO

Tipo Capítulo	Concepto	Og	Partida	Total	IM01	IM02	OO01	PO01	RO02	RO03	RO05	RO08	RO09	RO10	RO11
16104	Previsiones para aportaciones al ISSSTE	7,613,261	37,487	59,885	8,278	333,171	324,694	1,621,279	893,315	154,812	63,761	59,243	154,812	63,761	59,243
16105	Previsiones para aportaciones al FOMISSSTE	4,829,018	3,047,847	18,777	29,976	4,146	166,849	162,618	447,820	77,545	31,941	29,687	77,545	31,941	29,687
16106	Previsiones para aportaciones al Sistema de Ahorro para el Retiro	1,532,124	1,219,096	7,524	12,025	1,665	66,724	66,052	325,009	179,210	31,144	12,801	31,144	12,801	11,874
16107	Previsiones para aportaciones al seguro de cesantía en edad avanzada y vejez	3,067,753	1,935,856	11,935	19,105	2,639	105,942	103,265	284,339	49,311	20,299	18,856	284,339	49,311	20,299
16108	Previsiones para los depósitos al ahorro solidario	1,999,607	386,154	10,033	30,297	5,389	133,242	128,859	744,850	401,790	84,652	29,670	744,850	401,790	84,652
1700	Pago de estímulos a servidores públicos	528,204,590	128,831,514	6,568,520	11,490,290	622,073	152,365,685	18,236,815	247,647,732	60,568,836	13,057,237	7,868,912	13,057,237	7,868,912	18,185,596
17101	Estímulos por productividad y eficiencia	18,492,417	224,205			2,977,441	2,977,441		6,645,430	5,667,900			6,645,430	5,667,900	
17102	Estímulos al personal operativo	509,832,173	128,607,309	6,566,520	11,490,290	622,073	122,388,244	15,259,374	241,022,302	54,900,936	13,057,237	7,868,912	13,057,237	7,868,912	18,185,596
2000	Materiales y Suministros	136,549,711	56,522,173	896,634	1,324,389	652,487	7,431,819	8,305,321	31,894,306	14,439,382	9,232,136	4,997,369	9,232,136	4,997,369	949,695
2100	Materiales de Administración, Emisión de Documentos y Artículos Oficiales	67,125,172	29,470,712	425,403	549,536	193,706	3,193,132	4,151,784	15,850,762	4,632,674	5,563,624	2,889,677	4,632,674	2,889,677	208,162
21101	Materiales y útiles de oficina	27,069,818	9,778,737	371,987	344,008	155,346	1,520,687	1,816,775	7,311,065	2,641,365	1,920,814	1,137,085	2,641,365	1,137,085	71,949
21201	Materiales y útiles de impresión y reproducción	10,055,496	9,420,107	8,709	8,671	15,278	51,676	48,468	250,854	139,189	72,589	38,313	139,189	72,589	38,313
21301	Material estadístico y geográfico	10,282	2,400			602	840	1,200	5,240				5,240		
21401	Materiales y útiles para el procesamiento en equipos y bienes informáticos	24,059,952	7,639,946	17,707	186,931	22,082	1,450,967	2,057,661	7,768,951	1,478,327	2,639,444	484,215	1,478,327	2,639,444	124,121
21501	Material de apoyo informático	2,789,090	517,672	27,000	9,495	29,070	75,632	41,038	140,902	695,810	1,223,091	8,650	140,902	695,810	1,223,091
21601	Material de limpieza	3,155,594	2,111,850	431	431	140,130	153,408	478,354	227,951	34,967	6,973	1,500	227,951	34,967	6,973
2200	Alimentos y Utensilios	11,893,776	4,079,854	118,456	137,060	248,819	719,116	512,569	1,420,811	2,951,072	547,187	1,069,424	2,951,072	547,187	1,069,424
22103	Productos alimenticios para el personal que realiza labores en campo o de supervisión	268,414	24,840			15,050	36,600	142,420	20,504	30,000			30,000		
22104	Productos alimenticios para el personal en las instalaciones de las dependencias y entidades	10,030,710	3,907,544	118,456	137,060	248,819	662,366	446,249	1,233,368	2,451,025	486,437	260,488	2,451,025	486,437	260,488
22106	Productos alimenticios para el personal derivado de actividades extraordinarias	1,481,143	112,269			39,900	29,620	20,400	443,302	28,000	806,562		443,302	28,000	806,562
22301	Utensilios para el servicio de alimentación	113,509	34,811			11,800	1,100	24,633	36,241	2,750	1,974	500	36,241	2,750	1,974
2400	Materiales y Artículos de Construcción y de Reparación	7,940,226	1,993,721	126,104	191,898	52,178	228,716	216,258	2,597,981	714,968	956,706	326,593	2,597,981	714,968	326,593
24101	Productos minerales no metálicos	5,100	3,100												2,000
24201	Cemento y productos de concreto	919,030	144,517	29,976	41,590	12,240	37,020	37,476	230,462	131,348	70,092	44,760	230,462	131,348	70,092
24301	Cal, yeso y productos de yeso	7,150	250							6,900				6,900	
24401	Madera y productos de madera	30,050	7,750							22,300				22,300	
24501	Vidrio y productos de vidrio	66,339	45,338			2,651				18,360				18,360	
24601	Material eléctrico y electrónico	5,341,216	1,313,920	78,836	119,340	19,724	138,411	138,416	2,110,508	469,971	589,968	219,077	2,110,508	469,971	589,968
24701	Artículos metálicos para la construcción	728,403	138,128	20,292	30,948	3,984	27,670	27,552	206,229	102,708	101,640	35,364	206,229	102,708	35,364
24801	Materiales complementarios	186,925	141,275			5,010	9,604	3,000	10,256	10,280	10,000		10,256	10,280	10,000
24901	Otros materiales y artículos de construcción y reparación	353,013	199,843			11,220	12,360	9,814	40,226	3,350	76,200		40,226	3,350	76,200

INSTITUTO FEDERAL ELECTORAL
 Dirección Ejecutiva de Administración
 Anteproyecto de Presupuesto 2013

Resumen por Capítulo, Concepto, Partida Presupuestal y Programa



Versión: 3 CONSEJO

Tipo Capítulo	Concepto	Og	Partida	M001	M002	C001	P001	R002	R003	R005	R008	R009	R010	R011
2500	Productos Químicos, Farmacéuticos y de Laboratorio	2,226,195		1,935,955	645	3,209	33,210	8,907	51,904	39,946	148,354	2,465	2,000	
25101	Productos químicos básicos	302,991		283,986			17,995	5,575	12,965	11,876	1,354			
25201	Plaguicidas, abonos y fertilizantes	29,893		26,045			1,008	192	2,648					
25301	Medicinas y productos farmacéuticos	1,628,524		1,532,874	645	2,184	13,756	2,825	32,440	26,305	13,500	1,995	2,000	
25401	Materiales, accesorios y suministros médicos	128,307		111,730		1,025	351	315	4,151	1,765	8,500	470		
25501	Materiales, accesorios y suministros de laboratorio	125,240		240							125,000			
25601	Otros productos químicos	11,240		11,080				160						
2600	Combustibles, lubricantes y aditivos	36,196,349		14,129,183	154,474	336,673	44,483	2,815,492	3,084,282	8,572,257	5,345,069	1,088,920	420,208	205,308
26102	Combustibles, lubricantes y aditivos para vehículos destinados a servicios públicos	5,486,013		1,491,634		11,087		306,568	293,968	2,694,687	562,280	125,769		
26103	Combustibles, lubricantes y aditivos para vehículos destinados a servicios administrativos	8,123,748		3,765,605				338,121	488,939	2,810,558	648,523	41,502	19,500	
26104	Combustibles, lubricantes y aditivos para vehículos a signados a servidores públicos	21,082,655		8,495,915	130,666	289,250	39,659	2,130,701	2,266,872	2,588,837	4,020,016	652,023	311,176	165,540
26105	Combustibles, lubricantes y aditivos para maquinaria, equipo de prod. y servicios administrativos	1,503,933		376,029	23,808	36,336	4,824	38,112	32,473	478,175	114,250	269,626	89,532	38,768
2700	Vestuario, Blancos, Prendas de Protección y Artículos Deportivos	2,127,474		1,199,815	4,780	4,780		47,661	36,517	551,276	186,053	67,960	28,422	5,000
27101	Vestuario y uniformes	1,461,669		771,889	4,780	4,780		41,211	30,867	455,894	123,028	38,000	11,000	5,000
27201	Prendas de protección personal	620,950		418,926				6,450	5,620	114,182	28,400	28,950	17,422	
27301	Artículos deportivos	1,200		1,200										
27401	Productos textiles	40,500		9,000						31,500				
27501	Blancos y otros productos textiles, excepto prendas de vestir	3,125								3,125				
2900	Herramientas, Refacciones y Accesorios Menores	9,336,519		3,713,333	68,852	104,472	10,092	394,492	299,004	2,849,615	969,700	895,395	260,640	207,224
29101	Herramientas menores	628,908		112,751				26,811	12,143	387,669	9,034	70,500		
29201	Refacciones y accesorios menores de edificios	243,181		220,172				4,465		5,944	11,600			1,000
29301	Refacciones y accesorios menores de mobiliario y equipo de administración, educacional y recreativo	21,359		18,169	2,000			1,200						
29401	Refacciones y accesorios para equipo de cómputo	2,680,098		541,592	15,000			148,376	99,826	1,394,755	111,276	113,021	160,800	95,112
29501	Refacciones y accesorios menores de equipo e instrumental médico y de laboratorio	27,200						27,200						
29601	Refacciones y accesorios menores de equipo de transporte	2,897,976		1,910,948	25,800			116,388	117,927	522,481	171,638	15,774	10,020	5,000
29801	Refacciones y accesorios menores de maquinaria y otros equipos	2,489,291		589,472	51,552	78,672	10,092	68,052	66,108	521,259	245,052	660,100	89,820	106,112
29901	Refacciones y accesorios menores otros bienes muebles	348,506		319,899					7,507	21,100				
3000	Servicios generales	1,311,680,192		688,056,508	26,532,357	20,582,476	4,877,706	15,445,180	57,496,892	276,552,627	57,005,060	40,412,674	36,635,539	188,292,773
3100	Servicios básicos	331,813,320		102,966,952	954,012	865,544	295,800	2,086,626	2,079,959	45,503,683	7,891,168	6,553,072	3,129,560	159,650,944
31101	Servicio de energía eléctrica	88,724,659		61,636,157	199,920	349,880	199,920	748,700	649,740	17,362,382	2,948,820	2,399,040	1,169,520	999,600
31301	Servicio de agua	6,529,693		4,056,840				153,677	185,775	1,440,472	436,805	355,844	178,344	120,936

Resumen por Capítulo, Concepto, Partida Presupuestal y Programa

Versión 3. CONSEJO

Tipo Capítulo	Concepto	Og	Partida	Total	M001	M002	O001	P001	R002	R003	R005	R008	R009	R010	R011
31401	Servicio telefónico convencional	64,071,146		32,403,824	341,888	289,392	38,232	655,656	688,824	23,170,646	2,771,844	958,056	1,063,896	1,448,108	
31501	Servicio de telefonía celular	1,793,872		386,572	19,128	84,888	19,020	76,224	71,412	349,740	411,540	136,632	168,624	70,062	
31601	Servicio de radiobalización	388,364		30,120	68,244									20,000	270,000
31602	Servicios de telecomunicaciones	14,439													
31701	Servicios de conducción de señales analógicas y digitales	158,998,244		214,862	11,712	7,032			11,712	48,816	121,720	330,756	2,097,374	117,228	156,007,032
31801	Servicio postal	8,617,368		2,786,851	313,140	115,416	30,528	195,937	407,392	3,023,723	604,475	460,554	345,276		
31802	Servicio telegráfico	844				844									
31901	Servicios integrales de telecomunicación	1,264,136		535,892		8,112	8,100		3,720	24,000	5,000	86,040			279,900
31902	Contratación de otros servicios	1,040,555		921,795											
3200	Servicios de arrendamiento	482,764,296		336,470,602	7,288,720	10,389,355	2,017,276	232,336	1,837,359	87,824,852	3,574,557	6,455,173	6,049,180	20,645,186	
32101	Arrendamiento de terrenos	0		0						0					
32201	Arrendamiento de edificios y locales	314,282,370		221,808,012	6,204,924	8,881,592			862,428	71,371,468	1,434,912	525,828	3,273,216		
32301	Arrendamiento de equipo y bienes informáticos	1,051,957		365,375	480,000				27,300	14,100	60,900	104,282			
32302	Arrendamiento de mobiliario	1,940,267		1,683,963					33,000	36,700	102,384	94,200	18,000		
32503	Arrendamiento de vehículos para servicios administrativos	100,009,400		100,004,000					3,400	2,000					
32505	Arrendamiento de vehículos para servidores públicos	7,000		7,000											
32601	Arrendamiento de maquinaria y equipo	20,594,783		7,076,653	563,796	640,002	7,956	168,636	173,004	4,136,514	1,834,474	3,247,548	2,800,564	45,336	
32701	Patentes, regalías y otros	44,033,584		5,296,604	40,000	927,761	2,009,320		163,267	12,151,296	6,689	2,663,797	175,000	20,599,850	
32903	Otros arrendamientos	844,935		259,075						685,860					
3300	Servicios Profesionales, Científicos, Técnicos y Otros Servicios	169,255,398		78,205,946	10,374,742	2,335,118	1,050,964	1,762,391	8,935,113	28,112,709	9,883,248	10,713,275	15,432,832	2,749,660	
33104	Otras asesorías para la operación de programas	8,437,674		2,339,480	3,473,220					926,000				1,668,974	
33105	Servicios relacionados con procedimientos jurisdiccionales	220,000										220,000			
33301	Servicios de informática	31,181,498		23,000,000			300,000			1,500,000	260,000	4,727,000	1,075,212	319,286	
33303	Servicios relacionados con certificación de procesos	415,000								415,000					
33401	Servicios para capacitación a servidores públicos	5,721,185		344,898	293,000	480,000	365,000	150,000	371,047	1,233,152	350,000	1,168,888	365,000	610,000	
33501	Estudios e investigaciones	1,118,000				572,000				546,000					
33601	Servicios relacionados con traducciones	441,530												441,530	
33602	Otros servicios comerciales	17,237,296		4,174,806	632,414	365,514	385,964	712,109	789,888	2,278,906	4,044,368	1,066,227	2,284,268	503,132	
33603	Impresiones de documentos oficiales para la prestación de servicios públicos	49,970		46,720					3,250						
33604	Impresión y elaboración de material informativo derivado de la operación y administración de la UR's	5,688,370		10,800	25,640	66,000		4,120	4,937,010	274,500	216,000	7,500	347,800		

Resumen por Capítulo, Concepto, Partida Presupuestal y Programa

Versión 3.0.DNS/SEO

Tipo Capítulo	Concepto	Og	Partida	Total	M001	M002	O001	P001	R002	R003	R005	R008	R009	R010	R011
35905	Información en medios masivos derivada de la operación y administración de las dependencias y entidad			517,436	346,436		171,000								
35901	Servicios de vigilancia			86,662,481	47,337,574	1,085,168	653,484		871,332	1,742,654	21,286,087	4,356,660	3,661,860	4,356,660	1,306,992
35901	Subcontratación de servicios con terceros			11,363,958	605,432	4,861,300	271,120		21,580	168,504	579,364	136,220	80,800	4,873,388	10,250
3400	Servicios Financieros, Bancarios y Comerciales			17,222,978	2,336,103	136,615	188,499	116,169	200,887	177,926	12,407,261	728,814	296,053	513,992	120,649
34101	Servicios bancarios y financieros			275,447	241,415				332	22,720	10,980				
34501	Seguros de bienes patrimoniales			16,026,324	1,590,069	136,615	188,499	112,667	124,640	140,605	12,153,733	679,074	289,193	490,680	120,649
34701	Fleets y manobras			921,207	504,619			3,492	76,227	36,989	230,808	38,760	6,900	23,412	
3500	Servicios de Instalación, Reparación, Mantenimiento y Conservación			97,091,657	39,561,879	450,318	1,228,434	674,271	1,975,246	1,747,295	31,803,029	6,995,970	6,136,354	3,288,913	3,249,948
35101	Mantenimiento y conservación de inmuebles			6,486,809	2,694,626		15,825		179,732	149,190	2,726,754	287,619	301,063		132,000
35201	Mantenimiento y conservación de mobiliario y equipo de administración			5,821,651	3,180,235	93,729	71,003	33,996	108,290	145,520	655,884	779,553	332,968	330,906	86,557
35301	Mantenimiento y conservación de bienes informáticos			15,500,147	817,935	130,508	3,462	289,680	89,082	13,042,855	97,818	42,034	3,500	983,643	
35501	Mantenimiento y conservación de vehículos terrestres, aéreos, marítimos, lacustres y fluviales			15,053,698	10,177,516	58,747	195,313	19,069	464,115	577,339	1,854,591	1,292,211	197,074	150,562	67,161
35701	Mantenimiento y conservación de maquinaria y equipo			10,965,243	1,095,908	105,292	92,892	10,404	206,748	224,215	3,344,224	630,248	3,275,208	457,308	1,042,836
35801	Servicios de lavandería, limpieza, higiene			40,734,081	20,610,956	175,496	687,289	564,386	612,981	459,682	9,736,049	3,062,551	1,837,491	2,125,409	843,481
35901	Servicios de jardinería y luminación			2,805,068	985,463	17,124	35,604	42,924	114,000	103,267	442,672	625,970	149,556	201,228	91,260
3600	Servicios de Comunicación Social y Publicidad			34,862,941	124,339	1,010,000			30,673,711	6,000	500,000	2,538,891			
36101	Difusión de mensajes sobre programas y actividades gubernamentales			34,633,672	74,339	1,010,000			30,673,711	6,000	500,000	2,269,622			
36301	Servicios relacionados con monitoreo de información en medios masivos			319,269	50,000									269,269	
3700	Servicios de Traslado y Váticos			84,174,717	6,544,673	5,293,680	3,170,801	233,161	27,865,528	3,662,927	45,627,569	7,626,762	5,438,896	3,141,729	449,091
37101	Pasajes Aéreos nacionales para labores en campo y de supervisión			2,408,979			770,000		15,000	100,000	778,000	720,000		25,979	
37104	Pasajes Aéreos nacionales para serv. públicos de mando en el desempeño de comisiones y f. oficiales			12,065,178	1,168,130	2,551,800		129,341	400,790	1,201,521	1,263,309	2,029,961	1,798,656	1,346,680	175,000
37106	Pasajes Aéreos internacionales para servidores públicos en el desempeño de comisiones y f. oficiales			1,659,990	5,000	90,000			75,000		105,000	814,625	85,400	404,965	60,000
37201	Pasajes terrestres nacionales para labores en campo y de supervisión			2,897,833	422,086	14,665	52,954	66,920	16,760	326,686	1,062,008	269,440	255,840	103,874	6,600
37204	Pasajes terrestres nacionales para serv. Pub. de mando en el desempeño de comisiones y f. oficiales			3,065,201	584,778	86,500			136,176	150,748	295,634	222,104	1,576,270	6,500	6,491
37206	Pasajes terrestres internacionales para serv. públicos en el desempeño de comisiones y f. oficiales			2,000	2,000										
37501	Váticos nacionales para labores en campo y de supervisión			7,156,351	127,754		2,347,847		131,890	86,015	4,385,816	91,057		18,000	
37504	Váticos nacionales para servidores públicos en el desempeño de funciones oficiales			17,372,945	3,953,965	1,609,265		36,900	1,896,260	2,064,769	2,496,186	2,822,467	1,577,834	736,319	81,000
37602	Váticos en el extranjero para servidores públicos en el desempeño de comisiones y func. Ofic.			1,945,949					82,500		202,965	431,372	126,000	500,412	120,000
37701	Instalación del personal federal			235,662	235,662										

Tipo Capítulo	Concepto	Og	Partida	Total	M001	M002	O001	P001	R002	R003	R005	R008	R009	R010	R011
37001	37001		37001	1,661,350		861,350					800,000				
			37301	34,421,239	45,308				32,162	33,188	34,288,949	24,716		16,896	
3800	3800		3800	7,254,316	256,528	60,000	253,290	83,106	83,106	1,846,762	793,106	2,591,842	166,224	695,242	83,112
			38301	3,116,704	180		31,650			1,732,762	710,000	411,200		232,912	
			38401	30,000						30,000					
38501	38501		38501	4,105,614	256,348	60,000	221,640	83,106	83,106	84,000	83,106	2,620,642	166,224	462,330	83,112
3900	3900		3900	87,450,527	21,588,486	964,370	2,181,435	406,969	6,319,080	6,239,840	24,474,718	17,633,699	4,142,547	1,855,200	1,444,183
			39101	1,854,077											
			39202	7,012,337	4,121,016	18,480	94,500	19,212	425,967	430,531	1,000,204	712,733	104,296	64,824	19,584
			39401	2,000,000											
39801	39801		39801	76,584,113	13,613,383	945,890	2,086,635	387,757	5,892,093	5,809,309	23,474,514	17,120,966	4,038,281	1,790,376	1,424,599
4000	4000		4000	50,263,474	565,296	760,000				2,444,418	43,231,864	1,680,000		1,577,896	
			4400	45,503,474	565,296					2,444,418	43,231,864	1,680,000		1,577,896	
			44101	510,131						510,131					
			44102	2,752,163						1,214,287				1,577,896	
			44103	720,000						720,000					
			44106	569,296											
			44107	1,680,000								1,680,000			
			44501	43,231,864							43,231,864				
4600	4600		4600	760,000		760,000									
			46101	760,000		760,000									
5000	5000		5000	2,975,058	838,666	877,485	67,600		30,000	245,967		280,300	202,155	432,885	
			5100	2,532,902	661,110	877,485			30,000	219,467		249,800	202,155	292,885	
			51101	1,207,021	223,039	745,485			30,000	49,467		10,800	113,345	34,885	
			51501	1,163,283	397,283	88,000				170,000		168,000	84,000	256,000	
			51901	142,596	40,788	44,000						51,000	4,810	2,000	
5200	5200		5200	306,400	120,000						25,900	20,500		140,000	
			52101	166,400	120,000						25,900	20,500			
			52301	32,556										140,000	
5300	5300		5300	13,073											
			53101	13,073											
55201	55201		55201	19,483	19,483										
5600	5600		5600	103,200	25,000		67,600			600		10,000			

Tipo Capítulo	Concepto	Og	Partida	Total	M001	M002	O001	P001	R002	R003	R005	R008	R010	R011
	56201	Maquinaria y equipo industrial		25,000	25,000									
	56501	Equipos y aparatos de comunicaciones y telecomunicaciones		10,000								10,000		
	56601	Maquinaria y equipo eléctrico y electrónico		67,600			67,600							
	56701	Herramientas y máquinas herramienta		600						600				
	Actualización de los procesos registrales electrónicos				634,112,795						634,112,795			
	1000	Servicios Personales		262,611,777							262,611,777			
	1200	Remuneraciones al personal de carácter transitorio		232,546,718							232,546,718			
	12101	Honorarios		232,546,718							232,546,718			
	1300	Remuneraciones adicionales y especiales		28,349,719							28,349,719			
	13202	Gratificación de fin de año		28,349,719							28,349,719			
	1400	Seguridad Social		1,715,340							1,715,340			
	14401	Cuotas para el seguro de vida del personal civil		1,715,340							1,715,340			
	2000	Materiales y Suministros		53,997,509							53,997,509			
	2100	Materiales de Administración, Emisión de Documentos y Artículos Oficiales		21,084,697							21,084,697			
	21101	Materiales y útiles de oficina		5,029,883							5,029,883			
	21401	Materiales y útiles para el procesamiento en equipos y bienes informáticos		14,377,762							14,377,762			
	21601	Materiales de limpieza		1,677,052							1,677,052			
	2200	Alimentos y Utensilios		57,780							57,780			
	22104	Productos alimenticios para el personal en las instalaciones de las dependencias y entidades		57,780							57,780			
	2600	Combustibles, lubricantes y aditivos		32,386,552							32,386,552			
	26102	Combustibles, lubricantes y aditivos para vehículos destinados a servicios públicos		32,386,552							32,386,552			
	2700	Vestuario, Ebanicos, Prendas de Protección y Artículos Deportivos		168,480							168,480			
	27101	Vestuario y uniformes		168,480							168,480			
	2900	Herramientas, Relaciones y Accesorios Menores		300,000							300,000			
	29601	Relaciones y accesorios menores de equipo de transporte		300,000							300,000			
	3000	Servicios generales		314,431,191							314,431,191			
	3100	Servicios básicos		14,590,690							14,590,690			
	31401	Servicio telefónico convencional		36,000							36,000			
	31701	Servicios de conducción de señales analógicas y digitales		7,916,760							7,916,760			
	31801	Servicio postal		4,467,930							4,467,930			
	31901	Servicios integrales de telecomunicación		1,850,000							1,850,000			



Versión 3.0/INSE/0

INSTITUTO FEDERAL ELECTORAL
 Dirección Ejecutiva de Administración
Anteproyecto de Presupuesto 2013
Resumen por Capítulo, Concepto, Partida Presupuestal y Programa

	Total	M001	M002	O001	P001	R002	R003	R005	R008	R009	R010	R011
Partida												
31902 Contratación de otros servicios	320,000							320,000				
3200 Servicios de arrendamiento	18,050,304							18,050,304				
32201 Arrendamiento de edificios y locales	3,771,383							3,771,383				
32301 Arrendamiento de equipo y bienes informáticos	198,550							198,550				
32502 Arrendamiento de vehículos para servicios públicos o operación de programas públicos	12,431,592							12,431,592				
32701 Patentes, regalías y otros	1,648,779							1,648,779				
3300 Servicios Profesionales, Científicos, Técnicos y Otros Servicios	257,719,448							257,719,448				
33301 Servicios de informática	117,022,092							117,022,092				
33303 Servicios relacionados con certificación de procesos	544,500							544,500				
33501 Estudios e investigaciones	4,387,500							4,387,500				
33901 Servicios relacionados con traducciones	4,000							4,000				
33903 Impresiones de documentos oficiales para la prestación de servicios públicos	135,533,566							135,533,566				
33904 Impresión y elaboración de material informativo derivado de la operación y administración de la UFR's	227,400							227,400				
3500 Servicios de Instalación, Reparación, Mantenimiento y Conservación	2,679,622							2,679,622				
35101 Mantenimiento y conservación de inmuebles	600,000							600,000				
35501 Mantenimiento y conservación de vehículos terrestres, aéreos, marítimos, lacustres y fluviales	2,079,622							2,079,622				
3600 Servicios de Comunicación Social y Publicidad	6,031,846							6,031,846				
36101 Difusión de mensajes sobre programas y actividades gubernamentales	6,031,846							6,031,846				
3700 Servicios de Traslado y Váticos	8,426,309							8,426,309				
37101 Pasajes Aéreos nacionales para labores en campo y de supervisión	588,000							588,000				
37104 Pasajes Aéreos nacionales para serv. públicos de marido en el desempeño de comisiones y oficiales	48,000							48,000				
37201 Pasajes terrestres nacionales para labores en campo y de supervisión	2,369,565							2,369,565				
37501 Váticos nacionales para labores en campo y de supervisión	1,097,940							1,097,940				
37504 Váticos nacionales para servidores públicos en el desempeño de funciones oficiales	214,020							214,020				
37901 Gastos para operativos y trabajos de campo en áreas rurales	4,138,784							4,138,784				
3800 Servicios oficiales	100,000							100,000				
38301 Congresos y convenciones	100,000							100,000				
3900 Otros Servicios Generales	6,832,572							6,832,572				
39801 Impuesto sobre nóminas	6,832,572							6,832,572				



Versión: 3.0/CONSEJO

Tipo Capítulo	Concepto	Og	Partida	M001	M002	O001	P001	R002	R003	R005	R008	R009	R010	R011
4000	Transferencias, asignaciones, subsidios y otras ayudas									2,482,318				
4400	Ayudas Sociales									2,482,318				
44501	Apoyo financiero a la CNV/locales y distritales del PFE									2,482,318				
5000	Bienes Muebles, Inmuebles e Intangibles									590,000				
5100	Mobiliario y equipo de administración									570,000				
51501	Bienes informáticos									570,000				
5600	Maquinaria, Otros Equipos y Herramientas									20,000				
56501	Equipos y aparatos de comunicaciones y telecomunicaciones									20,000				
	Infraestructura inmobiliaria									364,065,000				
3000	Servicios generales									28,000,000				
3500	Otros Servicios Generales									28,000,000				
35202	Otros impuestos y derechos									28,000,000				
5000	Bienes Muebles, Inmuebles e Intangibles									261,065,000				
5800	Bienes Inmuebles									261,065,000				
58101	Terrenos									261,065,000				
6000	Inversión Pública									75,000,000				
6200	Obra Pública en Bienes Propios									75,000,000				
62201	Obras de construcción para edificios no habitacionales									60,000,000				
62503	Servicios de supervisión de obras									3,500,000				
62505	Otros servicios relacionados con obras públicas									11,500,000				
	Innovación y cambio institucional									2,000,000				
1000	Servicios Personales									6,430,308				
1200	Remuneraciones al personal de carácter transitorio									4,175,643				
12101	Honorarios									3,682,334				
1300	Remuneraciones adicionales y especiales									485,059				
13202	Gratificación de fin de año									485,059				
1400	Seguridad Social									8,250				
14401	Cuotas para el seguro de vida del personal civil									8,250				
2000	Materiales y Suministros									13,215				
2100	Materiales de Administración, Emisión de Documentos y Anticuchos Oficiales									418,002				
21101	Materiales y útiles de oficina									5,000				
										38,251				
Total										2,482,318				
										2,482,318				
										2,482,318				
										590,000				
										570,000				
										570,000				
										20,000				
										20,000				
										364,065,000				
										28,000,000				
										28,000,000				
										28,000,000				
										261,065,000				
										261,065,000				
										261,065,000				
										75,000,000				
										75,000,000				
										60,000,000				
										3,500,000				
										11,500,000				
										2,000,000				
										6,430,308				
										4,175,643				
										3,682,334				
										3,682,334				
										485,059				
										485,059				
										8,250				
										8,250				
										13,215				
										418,002				
										451,985				
										46,848				
										9,172,174				
										9,172,174				
										94,048,819				
										94,048,819				
										3,519,270				
										3,519,270				
										3,094,084				
										3,094,084				
										864,000				
										864,000				
										115,114				
										115,114				
										403,335				
										403,335				
										472,603				
										472,603				
										11,880				
										11,880				
										11,935				
										11,935				
										984				
										984				
										5,301,118				
										5,301,118				
										373,557				
										373,557				
										7,357				
										7,357				

Tipo Capítulo	Concepto	Og	Partida	M001	M002	O001	P001	R002	R003	R005	R008	R009	R010	R011
			Total	35,503			5,000	23,919			984			
			21401 Materiales y útiles para el procesamiento en equipos y bienes informáticos	368,872				2,872					366,000	
			21501 Material de apoyo informativo	362				362						
			21601 Material de limpieza	413,002			413,002							
	2200		Alimentos y Utensilios	313,000			313,000							
			22104 Productos alimenticios para el personal en las instalaciones de las dependencias y entidades	100,002			100,002							
			22106 Productos alimenticios para el personal derivado de actividades extraordinarias	1,157,193				237,193				920,000		
	2400		Materiales y Artículos de Construcción y de Reparación	1,103,450				183,450				920,000		
			24601 Material eléctrico y electrónico	51,305				51,305						
			24701 Artículos metálicos para la construcción	2,438				2,438						
			24901 Otros materiales y artículos de construcción y reparación	61				61						
	2500		Productos Químicos, Farmacéuticos y de Laboratorio	61				61						
			25101 Productos químicos básicos	61				61						
			2600 Combustibles, lubricantes y activos	1,141,873				1,141,873						
			26104 Combustibles, lubricantes y aditivos para vehículos asignados a servidores públicos	1,141,873				1,141,873						
	2900		Herramientas, Relaciones y Accesorios Menores	4,462,637				68,304				4,381,118		
			29101 Herramientas menores	7,602				7,602						
			29201 Relaciones y accesorios menores de edificios	3,361						3,361				
			29401 Relaciones y accesorios para equipo de cómputo	4,451,674				60,702				4,377,757		
3000			Servicios generales	159,100,316			2,000,000	2,242,050		16,181,520	9,018,208	25,510	64,082,195	4,113,356
			3100 Servicios básicos	50,000				50,000						
			31801 Servicio postal	50,000				50,000						
3200			Servicios de arrendamiento	73,741,160			483,681	2,539,282				10,220,983	730,588	59,766,616
			32201 Arrendamiento de edificios y locales	641,688									641,688	
			32301 Arrendamiento de equipo y bienes informáticos	57,600,000										57,600,000
			32701 Patentes, regalías y otros	15,469,472			483,681	2,539,282				10,220,983	68,900	2,166,616
3300			Servicios Profesionales, Científicos, Técnicos y Otros Servicios	30,086,963			2,000,000	1,649,779		6,144,777		8,000,000	3,044,871	1,510,570
			33104 Otras asesorías para la operación de programas	12,878,724			11,307,324					1,571,400		
			33301 Servicios de informática	7,534,570			95,000					6,000,000	329,000	1,510,570
			33401 Servicios para capacitación a servidores públicos	4,478,021			2,000,000	219,779		1,829,642		428,600		
			33501 Estudios e investigaciones	1,284,000				600,000				684,000		
			33904 Impresión y elaboración de material informativo derivado de la operación y administración de la UR s	369,500			35,000					34,500		
			33901 Subcontratación de servicios con terceros	3,151,848			1,140,000	14,477				1,987,371		

Tipo Capítulo	Concepto	Og	Partida	Total	IM001	IM002	0001	P001	R002	R003	R005	R008	R009	R010	R011
3500	3500		3500 Servicios de Instalación, Reparación, Mantenimiento y Conservación	45,002,736											
	35101		Mantenimiento y conservación de inmuebles	22,501,706									45,769,556	232,780	
	35201		Mantenimiento y conservación de mobiliario y equipo de administración	2,000,000									22,268,956	232,780	
	35301		Mantenimiento y conservación de bienes informáticos	21,501,030									2,000,000		
3700	3700		3700 Servicios de Traslado y Viajes	2,289,282				241,302	2,047,980						
	37104		Pasajes Aéreos nacionales para serv. públicos de mando en el desempeño de comisiones y f. oficiales	1,644,402				132,042	1,512,360						
	37106		Pasajes Aéreos internacionales para servidores públicos en el desempeño de comisiones y f. oficiales	140,000				140,000							
	37204		Pasajes terrestres nacionales para serv. Púb. de mando en el desempeño de comisiones y f. oficiales	104,820				104,820							
	37504		Viajes nacionales para servidores públicos en el desempeño de funciones oficiales	156,760				109,260	47,500						
	37602		Viajes en el extranjero para servidores públicos en el desempeño de comisiones y func. Ofic.	243,900				243,900							
3800	3800		3800 Servicios oficiales	5,680,851					5,680,851						
	38301		Congresos y convenciones	5,680,851					5,680,851						
3600	3600		3600 Otros Servicios Generales	1,249,624		108,580		133,970	624,900			25,510	91,256	105,117	160,291
	36202		Otros impuestos y derechos	321,396					321,396						
	36801		Impuesto sobre nóminas	928,228		108,580		133,970	303,504			25,510	91,256	105,117	160,291
5000	5000		5000 Bienes Muebles, Inmuebles e Intangibles	21,862,820					13,890				21,206,236	642,894	
	5100		5100 Mobiliario y equipo de administración	13,836,456					8,940				13,448,688	378,828	
	51101		Mobiliario	40,606					1,882					38,724	
	51501		Bienes informáticos	10,185,161					7,058				9,838,999	340,104	
	51901		Equipo de administración	3,609,689									3,609,689		
5200	5200		5200 Mobiliario y Equipo Educativo y Recreativo	5,068,825									4,845,679	222,846	
	52101		Equipos y aparatos audiovisuales	3,650,387									3,427,541	222,846	
	52301		Cámaras fotográficas y de video	1,418,138									1,418,138		
5600	5600		5600 Maquinaria, Otros Equipos y Herramientas	2,967,839					4,950				2,911,869	41,020	
	56501		Equipos y aparatos de comunicaciones y telecomunicaciones	2,865,459									2,865,459		
	56601		Maquinaria y equipo eléctrico y electrónico	41,020										41,020	
	56701		Herramientas y máquinas herramienta	4,950					4,950						
	56902		Otros bienes muebles	46,410										46,410	
			Desarrollo de los valores democráticos promoción de la participación ciudadana y la educación cívica	91,105,134					15,790,297	45,001,683		4,393,551	12,063,206	13,856,387	
1000	1000		1000 Servicios Personales	12,484,160					4,707,358			2,192,962	4,192,210	1,431,600	
	1200		1200 Remuneraciones al personal de carácter transitorio	10,970,792					4,125,792			1,928,000	3,657,000	1,260,000	
	12101		Honorarios	10,970,792					4,125,792			1,928,000	3,657,000	1,260,000	



INSTITUTO FEDERAL ELECTORAL
 Dirección Ejecutiva de Administración
Anteproyecto de Presupuesto 2013

Resumen por Capítulo, Concepto, Partida Presupuestal y Programa

Versión: 3. CORRESUO

Tipo Capítulo	Concepto	Og	Partida	Total	M001	M002	0001	P001	R002	R003	R005	R008	R009	R010	R011
1300	Remuneraciones adicionales y especiales			1,485,428						574,306		258,007	485,475	167,640	
13202	Gratificación de fin de año			1,485,428						574,306		258,007	485,475	167,640	
1400	Seguridad Social			27,940						7,260		6,985	9,735	3,960	
14401	Cuotas para el seguro de vida del personal civil			27,940						7,260		6,985	9,735	3,960	
2000	Materiales y Suministros			5,435,105						3,040,000		5,594	165,021	94,880	
2100	Materiales de Administración, Emisión de Documentos y Artículos Oficiales			1,319,958						530,000		5,594	165,021	12,000	
21101	Materiales y útiles de oficina			1,038,912						488,318		5,594		12,000	
21201	Materiales y útiles de impresión y reproducción			20,312					20,312						
21401	Materiales y útiles para el procesamiento en equipos y bienes informáticos			20,796					20,796						
21501	Material de apoyo informativo			165,021								165,021			
21601	Material de limpieza			77,917					77,917						
2200	Alimentos y Utensilios			1,450,018						613,138		754,000		82,880	
22103	Productos alimenticios para el personal que realiza labores en campo o de supervisión			498,000						498,000					
22104	Productos alimenticios para el personal en las instalaciones de las dependencias y entidades			610,638					602,638					8,000	
22106	Productos alimenticios para el personal derivado de actividades extraordinarias			341,380					10,500	256,000				74,880	
2400	Materiales y Artículos de Construcción y de Reparación			513,767						513,767					
24401	Madera y productos de madera			512,308					512,308						
24501	Otros materiales y artículos de construcción y reparación			1,459					1,459						
2500	Productos Químicos, Farmacéuticos y de Laboratorio			17,850					17,850						
25101	Productos químicos básicos			17,850					17,850						
2600	Combustibles, lubricantes y aditivos			2,066,267						310,267		1,756,000			
26102	Combustibles, lubricantes y aditivos para vehículos destinados a servicios públicos			792,000						792,000					
26103	Combustibles, lubricantes y aditivos para vehículos destinados a servicios administrativos			658,321					258,321	300,000					
26104	Combustibles, lubricantes y aditivos para vehículos asignados a servidores públicos			664,000						664,000					
26105	Combustibles, lubricantes y aditivos para maquinaria, equipo de prod. y servicios administrativos			51,946					51,946						
2700	Vestuario, Blancos, Prendas de Protección y Artículos Deportivos			64,053					64,053						
27101	Vestuario y uniformes			29,682					29,682						
27201	Prendas de protección personal			32,691					32,691						
27401	Productos textiles			1,680					1,680						
2900	Herramientas, Refacciones y Accesorios Menores			3,192					3,192						
29101	Herramientas menores			3,192					3,192						
3000	Servicios generales			52,907,646					13,553,296	21,948,156		2,194,965	7,745,975	7,465,254	



INSTITUTO FEDERAL ELECTORAL
 Dirección Ejecutiva de Administración
Anteproyecto de Presupuesto 2013
Resumen por Capítulo, Concepto, Partida Presupuestal y Programa

Versión: 3 CORRECCO

Tipo Capítulo	Concepto	Og	Partida	Total	IM001	IM002	0001	P001	R002	R003	R005	R008	R009	R010	R011
3100	3100	3100	3100	724,126					592,126				132,000		
			31101	342,468					342,468						
			31301	249,658					249,658						
			31501	132,000									132,000		
3200	3200	3200	3200	7,923,825					7,923,825					12,000	
			32201	6,888,258					6,888,258						
			32302	195,000					195,000						
			32503	637,756					637,756						
			32701	263,811					241,811					12,000	
3300	3300	3300	3300	21,835,185					206,288	13,803,480		2,137,940	126,000	5,561,477	
			33104	3,688,734						3,616,734				42,000	
			33301	3,600,000						3,600,000				100,000	
			33302	450,000						450,000					
			33401	763,000										763,000	
			33501	3,300,000										3,300,000	
			33601	469,507										469,507	
			33602	10,288					8,288					2,000	
			33604	8,786,946						5,894,036		2,137,940		634,970	
			33801	816,710					198,000	242,710			126,000	280,000	
3400	3400	3400	3400	3,516,282					3,516,282						
			34701	3,516,282					3,516,282						
3500	3500	3500	3500	509,291					506,291						
			35101	416,258					416,258						
			35301	3,684					3,684						
			35801	69,804					69,804						
			35901	19,545					19,545						
3600	3600	3600	3600	3,654,569						3,618,559				36,000	
			36101	3,654,569						3,618,559				36,000	
3700	3700	3700	3700	10,322,224					453,014	2,195,210			7,380,000	333,000	
			37101	215,646					36,646	180,000					
			37104	1,878,946					70,448	221,500			1,386,000	201,000	



INSTITUTO FEDERAL ELECTORAL
 Dirección Ejecutiva de Administración
Anteproyecto de Presupuesto 2013

Resumen por Capítulo, Concepto, Partida Presupuestal y Programa

Versión: 3. CONSEJO

Tipo Capítulo	Concepto	Og	Partida	M001	M002	0001	P001	R002	R003	R005	R008	R009	R010	R011
				1,642,400					1,642,400				8,000	
				1,979,710					12,710			1,954,000	13,000	
				209,213				209,213						
				4,395,305				137,705	107,600			4,040,000	111,000	
				4,023,904				290,851	2,247,500			1,485,553	1,485,553	
				3,733,053				290,851	2,247,500			1,485,553	1,485,553	
				366,240				61,619	122,367		57,025	107,975	37,224	
				58,469				58,469						
				324,621				122,367			57,025	107,975	37,224	
				3,150				3,150						
				20,140,032				15,306,179				4,833,853	4,833,853	
				18,944,032				14,306,179				4,637,853	4,637,853	
				1,814,001				1,814,001						
				6,502,853				3,410,000					3,092,853	
				4,487,303				4,392,303					95,000	
				2,100,000				900,000					1,200,000	
				4,039,875				3,789,875					250,000	
				1,198,000				1,000,000					198,000	
				1,195,000				1,000,000					195,000	
				138,191				107,391					30,800	
				106,211				89,411					16,800	
				5,800									5,800	
				91,498				80,488					11,000	
				8,913				8,913						
				14,000									14,000	
				14,000									14,000	
				17,980				17,980						
				17,980				17,980						
Total	Gasto de Operación			7,449,397,490	1,800,632,266	84,844,412	121,415,566	51,791,484	419,413,087	474,001,831	2,382,785,481	405,861,504	189,795,616	325,646,081



INSTITUTO FEDERAL ELECTORAL

Versión: 3. CONSEJO

*Resumen por Unidad Responsable
y Capítulo de Gasto*

Tipo Unidad	Total	1000	2000	3000	4000	5000	6000
Gasto de operación							
01 Presupuesto base	6,135,834,831	4,634,166,396	136,549,711	1,311,880,192	50,263,474	2,975,059	
101 Presidencia del Consejo	44,336,206	37,846,616	954,790	5,531,800			
102 Consejeros Electorales	150,991,167	139,389,500	1,390,317	10,211,350			
103 Secretaría Ejecutiva	42,470,111	34,123,312	851,908	7,494,891			
104 Coordinación Nacional de Comunicación Social	49,596,015	32,330,364	3,111,066	14,014,595		140,000	
105 Coordinación de Asuntos Internacionales	27,083,839	19,540,800	586,327	5,418,816	1,537,896		
106 Dirección del Secretariado	42,505,209	34,688,868	2,086,273	5,573,770		176,300	
107 Contraloría General	121,415,596	99,441,101	1,324,369	20,582,476		67,800	
108 Dirección Jurídica	83,277,820	73,336,620	1,066,047	8,721,153		104,000	
109 Unidad de Servicios de Informática	288,043,832	68,801,384	949,695	188,292,773			
110 Centro para el Desarrollo Democrático	38,103,028	26,469,761	536,646	8,760,621	40,000	246,000	
111 Dirección Ejecutiva del Registro Federal de Electores	544,237,450	342,726,483	18,127,177	144,224,662	39,160,128		
112 Dirección Ejecutiva de Prerrogativas y Partidos Políticos	143,832,825	111,336,970	5,688,263	26,639,067		199,545	
113 Dirección Ejecutiva de Organización Electoral	73,671,151	65,260,667	1,318,663	7,071,831		20,000	
114 Dirección Ejecutiva de Servicio Profesional Electoral	78,413,504	49,347,028	896,634	26,632,367	760,000	877,485	
115 Dirección Ejecutiva de Capacitación Electoral y Educación Cívica	122,667,218	69,046,262	1,872,032	49,066,916	2,444,418	225,600	
116 Dirección Ejecutiva de Administración	546,017,462	325,074,172	17,968,370	201,946,438	547,696	460,776	
117 Consejeros del Poder Legislativo y Representantes de Partidos Políticos	78,252,738	74,704,584	292,750	1,575,424	1,680,000		
118 Unidad Técnica de Servicios de Información y Documentación	33,984,173	24,803,441	704,340	8,431,507		44,885	
120 Unidad de Fiscalización de los Recursos de los Partidos Políticos	103,083,680	88,201,823	2,464,777	12,427,280			
121 Unidad de Planeación	30,039,550	24,609,367	562,487	4,877,706			
200 Juntas Locales Ejecutivas	921,660,069	763,646,239	24,586,626	132,677,793	413,536	326,875	
300 Juntas Distritales Ejecutivas	2,604,173,028	2,129,410,086	49,182,164	421,806,976	3,679,800	93,992	
04 Actualización de los procesos registrales electorales	634,112,795	262,611,777	63,997,509	314,431,191	2,482,318	590,000	
111 Dirección Ejecutiva del Registro Federal de Electores	340,636,832	42,809,119	7,203,249	289,168,464	875,000	590,000	
200 Juntas Locales Ejecutivas	33,315,436	18,239,470	1,597,240	13,424,726			
300 Juntas Distritales Ejecutivas	280,161,527	201,509,188	45,197,020	11,846,001	1,607,318		
05 Desarrollo de los valores democráticos promoción de la participación ciudadana y la educación cívica	91,105,134	12,484,160	5,435,105	52,907,646	20,140,032	138,191	
105 Coordinación de Asuntos Internacionales	8,866,386	1,431,600	82,680	4,702,254	2,638,862	30,800	
106 Dirección del Secretariado	2,400,080	256,497		2,144,583			
108 Dirección Jurídica	1,993,471	1,937,486	5,694	50,382			

Tipo	Unidad	Total	1000	2000	3000	4000	5000	6000
110	Centro para el Desarrollo Democrático	5,000,001		12,000	2,763,000	2,225,001		
112	Dirección Ejecutiva de Perrogativas y Partidos Políticos	12,063,206	4,152,210	165,021	7,745,975			
113	Dirección Ejecutiva de Organización Electoral	12,263,189		1,767,458	10,408,340		107,391	
115	Dirección Ejecutiva de Capacitación Electoral y Educación Cívica	45,001,683	4,707,358	3,040,000	21,948,156	15,306,179		
200	Juntas Locales Ejecutivas	3,507,108		362,152	3,144,956			
06	Innovación y cambio institucional	224,279,730	35,689,843	7,626,751	159,100,316		21,862,820	
104	Coordinación Nacional de Comunicación Social	3,000,446	1,137,146		1,540,439		322,861	
105	Coordinación de Asuntos Internacionales	1,194,301			874,468		319,833	
108	Dirección Jurídica	1,007,588	981,094	984	25,510			
109	Unidad de Servicios de Informática	67,602,249	6,164,772		61,437,477			
112	Dirección Ejecutiva de Perrogativas y Partidos Políticos	92,088,819	3,509,270	5,301,118	62,062,195		21,206,236	
113	Dirección Ejecutiva de Organización Electoral	22,216,048	11,664,075	1,519,875	9,018,208		13,890	
114	Dirección Ejecutiva del Servicio Profesional Electoral	6,430,908	4,175,643	13,215	2,242,050			
116	Dirección Ejecutiva de Administración	2,000,000			2,000,000			
118	Unidad Técnica de Servicios de Información y Documentación	4,977,427	2,905,421	373,557	1,688,449			
120	Unidad de Fiscalización de los Recursos de los Partidos Políticos	2,000,000			2,000,000			
121	Unidad de Planeación	21,751,944	5,152,422	418,002	16,181,520			
07	Infraestructura inmobiliaria	364,065,000			28,000,000		261,065,000	75,000,000
116	Dirección Ejecutiva de Administración	384,065,000			28,000,000		261,065,000	75,000,000
	Total Gasto de Operación	7,449,397,490	4,944,952,176	203,609,076	1,866,319,345	72,885,824	286,631,069	75,000,000



INSTITUTO FEDERAL ELECTORAL

Versión: 3 CONSEJO

*Resumen por Programa,
Unidad Responsable, Subprograma
y Capítulo de Gasto*



Resumen por Programa, Unidad Responsable, Subprograma y Capítulo de Gasto

Versión: 3.CONSEJO

Tipo Programa		Unidad spg	Subprograma	Total	1000	2000	3000	4000	5000	6000
Gasto de operación										
01	Presupuesto base			6,135,834,831	4,634,166,396	136,549,711	1,311,880,192	50,263,474	2,975,038	
M001	Gestión administrativa			1,514,567,956	868,580,913	56,522,173	588,056,908	569,296	838,665	
	116	Dirección Ejecutiva de Administración		546,017,452	325,074,172	17,998,370	201,946,438	547,696	450,776	
		001	Dirección y Apoyo Administrativo	17,680,453	16,787,534	277,548	615,371			
		039	Dirección de Personal	136,109,001	125,615,965	1,714,051	8,198,733	547,696	32,556	
		040	Dirección de Recursos Materiales y Servicios	233,186,877	69,279,767	4,997,988	158,841,122		68,000	
		041	Dirección de Recursos Financieros	52,970,421	39,703,425	9,583,537	3,683,459			
		042	Coordinación de Tecnologías de Información Administrativa	17,719,957	16,500,281	186,709	682,747		350,220	
		051	Coordinación de Enlace Institucional	7,498,674	6,978,005	205,689	314,980			
		052	Coordinación de Seguridad y Protección Civil	43,155,070	13,550,498	841,911	28,762,661			
		068	Coordinación Administrativa Central	24,368,136	23,741,003	67,072	560,061			
		069	Unidad de Enlace Administrativa del Consejo General	13,328,863	12,917,694	123,865	287,304			
	200	Juntas Locales Ejecutivas		301,114,346	189,024,782	13,705,005	98,059,951	21,600	303,008	
		046	Administración	301,114,346	189,024,782	13,705,005	98,059,951	21,600	303,008	
	300	Juntas Distritales Ejecutivas		667,436,158	354,481,959	24,818,798	288,050,519		84,882	
		046	Administración	667,436,158	354,481,959	24,818,798	288,050,519		84,882	
M002	Organización del Servicio Profesional Electoral			78,413,504	49,347,028	896,634	26,532,357	760,000	877,485	
	114	Dirección Ejecutiva del Servicio Profesional Electoral		78,413,504	49,347,028	896,634	26,532,357	760,000	877,485	
		001	Dirección y Apoyo Administrativo	19,614,585	7,713,256	822,746	10,834,338		244,235	
		034	Dirección de Normatividad e Incorporación	30,851,226	21,365,353	53,888	8,836,985		595,000	
		035	Dirección de Formación, Evaluación y Promoción	27,947,693	20,268,409	20,000	6,861,034	760,000	36,250	
O001	Apoyo a la función pública y mejoramiento de la gestión			121,415,566	99,441,101	1,324,389	20,582,476		67,600	
	107	Contraloría General		121,415,566	99,441,101	1,324,389	20,582,476		67,600	
		001	Dirección y Apoyo Administrativo	26,218,402	12,158,952	1,037,716	13,021,734			
		013	Auditoría a Oficinas Centrales, Órganos Desconcentrados, de Desempeño y Especiales	40,105,655	36,095,229	105,298	3,905,128			
		014	Evaluación, Normatividad y Desarrollo Administrativo	28,289,679	25,822,969	79,305	2,319,805		67,600	

Resumen por Programa, Unidad Responsable, Subprograma y Capítulo de Gasto

Versión: 3.00N8EJO

Tipo Programa	Unidad spg	Subprograma	Total	1000	2000	3000	4000	5000	6000
		015 Asuntos Jurídicos	26,801,830	25,363,951	102,070	1,335,809			
P001		Planeación, innovación, seguimiento y evaluación	30,039,550	24,609,357	552,487	4,877,706			
	121	Unidad de Planeación	30,039,550	24,609,357	552,487	4,877,706			
		001 Dirección y Apoyo Administrativo	27,663,260	24,609,357	552,487	2,501,406			
		070 Dirección de Planeación Estratégica	65,780			65,780			
		071 Dirección Soporte a la Ejecución de Estrategias	2,309,320			2,309,320			
		086 Dirección de Innovación y Modernización Administrativa	1,200			1,200			
R002		Organización electoral federal	381,406,752	358,499,753	7,431,819	15,445,180		30,000	
	113	Dirección Ejecutiva de Organización Electoral	73,671,151	65,260,667	1,318,653	7,071,831		20,000	
		001 Dirección y Apoyo Administrativo	16,429,277	9,183,282	1,318,653	5,907,342		20,000	
		031 Dirección de Estadística y Documentación Electoral	13,337,931	13,072,067		265,864			
		032 Dirección de Operación Regional	31,855,620	31,209,196		646,424			
		033 Dirección de Planeación y Seguimiento	12,048,323	11,796,122		252,201			
200		Junta Locales Ejecutivas	53,971,223	50,395,505	1,257,155	2,308,563		10,000	
	043	Vocalla de Organización Electoral	53,971,223	50,395,505	1,257,155	2,308,563		10,000	
300		Junta Distritales Ejecutivas	253,764,378	242,843,581	4,856,011	6,064,786			
	043	Vocalla de Organización Electoral	253,764,378	242,843,581	4,856,011	6,064,786			
R003		Capacitación y educación para el ejercicio democrático de la ciudadanía	425,000,136	360,503,540	8,309,321	57,496,892	2,444,418	245,967	
	115	Dirección Ejecutiva de Capacitación Electoral y Educación Cívica	122,657,218	69,048,252	1,872,032	49,066,916	2,444,418	225,600	
		001 Dirección y Apoyo Administrativo	28,573,671	20,155,338	1,288,217	7,130,116			
	036	Dirección de Educación Cívica y la Participación Ciudadana	16,934,669	12,847,074	136,000	2,781,558	1,000,037	170,000	
	037	Dirección de Difusión y Campañas Institucionales	52,294,371	15,961,912	170,479	36,041,991	119,989		
	038	Dirección de Seguimiento de Programas, Evaluación y Apoyo Técnico	13,294,009	12,293,005	20,900	924,504		55,600	
	053	Dirección de Capacitación Electoral	11,560,498	7,790,923	256,436	2,188,747	1,324,392		
200		Junta Locales Ejecutivas	53,410,198	49,762,476	1,356,470	2,277,365		13,867	
	044	Vocalla de Capacitación Electoral y Educación Cívica	53,410,198	49,762,476	1,356,470	2,277,365		13,867	
300		Junta Distritales Ejecutivas	252,932,722	241,692,812	5,080,819	6,152,591		6,500	



INSTITUTO FEDERAL ELECTORAL
 Dirección Ejecutiva de Administración
Anteproyecto de Presupuesto 2013

Resumen por Programa, Unidad Responsable, Subprograma y Capítulo de Gasto

Versión: 3.000NSEUO

Tipo Programa	Unidad 99g	Subprograma	Total	1000	2000	3000	4000	5000	6000
	044	Vocales de Capacitación Electoral y Educación Cívica	252,932,722	241,692,812	5,080,819	6,152,951			
R005		Actualización del padrón electoral y expedición de la credencial para votar	1,748,672,636	1,396,993,839	31,894,306	276,552,627	43,231,864		6,500
	111	Dirección Ejecutiva del Registro Federal de Electores	544,237,450	342,725,483	18,127,177	144,224,662	39,160,128		
	001	Dirección y Apoyo Administrativo	191,354,276	81,489,411	8,198,543	101,666,322			
	024	Dirección de la Secretaría de las Comisiones de Vigilancia	56,547,882	16,106,273	242,122	1,039,359	39,160,128		
	025	Coordinación de Operación en Campo	85,110,047	82,654,074	412,059	2,043,914			
	026	Coordinación de Procesos Tecnológicos	132,549,166	129,741,522	76,646	2,730,998			
	027	Dirección de Atención Ciudadana	24,954,146	22,101,173	355,430	2,497,543			
	047	Secretaría Técnica Normativa	11,462,714	10,633,030	356,212	473,472			
	076	Coordinación de Administración y Gestión	3,618,635		1,509,343	2,109,292			
	077	Secretaría Técnica	422,507		298,007	124,500			
	078	Dirección de Operación y Seguimiento	1,881,934		604,009	1,277,925			
	079	Dirección de Depuración y Verificación en Campo	2,296,900			2,296,900			
	080	Dirección de Estadística	592,647		285,144	306,503			
	081	Dirección de Cartografía Electoral	4,986,335		776,532	4,209,803			
	082	Dirección de Operaciones del Centro de Cómputo y Resguardo Documental	4,194,734		2,260,534	1,934,200			
	083	Dirección de Productos y Servicios Electorales	3,799,257		62,020	3,747,237			
	084	Dirección de Desarrollo y Operación de Sistemas	3,210,814		242,794	2,968,020			
	085	Dirección de Infraestructura y Tecnología Aplicada	17,255,456		2,456,782	14,798,674			
	200	Juntas Locales Ejecutivas	308,321,909	278,561,350	5,704,189	23,664,434	391,936		
	045	Vocales del Registro Federal de Electores	306,904,844	278,561,350	5,582,153	22,369,405	391,936		
	088	Módulos de Atención Ciudadana	1,417,065		122,036	1,295,029			
	300	Juntas Distritales Ejecutivas	896,113,277	775,707,006	8,062,940	108,663,531	3,679,800		
	045	Vocales del Registro Federal de Electores	825,844,898	775,707,006	6,737,160	39,726,332	3,674,400		
	088	Módulos de Atención Ciudadana	70,268,379		1,325,780	68,937,199	5,400		
R008		Dirección, soporte jurídico electoral y apoyo logístico	1,128,102,363	1,054,697,621	14,439,382	57,005,060	1,680,000	280,300	
	101	Presidencia del Consejo	44,335,206	37,848,616	954,790	5,531,800			



INSTITUTO FEDERAL ELECTORAL
 Dirección Ejecutiva de Administración
Anteproyecto de Presupuesto 2013

Resumen por Programa, Unidad Responsable, Subprograma y Capítulo de Gasto

Versión: 3.CONSEJO

Tipo Programa	Unidad spg	Subprograma	Total	1000	2000	3000	4000	5000	6000
	001	Dirección y Apoyo Administrativo	30,517,354	24,591,497	894,390	5,031,467			
	002	Fortalecimiento de los vínculos del IFE	12,162,256	11,661,923		500,333			
	062	Órgano garante de la transparencia y acceso a la información	1,655,596	1,595,196	60,400				
102		Consejeros Electorales	150,991,167	139,389,500	1,390,317	10,211,350			
	001	Dirección y Apoyo Administrativo	72,000			72,000			
	003	Órgano central de dirección	142,230,196	139,389,500		2,840,696			
	006	Coordinación administrativa	8,688,971		1,390,317	7,298,654			
103		Secretaría Ejecutiva	42,470,111	34,123,312	851,908	7,484,891			
	001	Dirección y Apoyo Administrativo	11,069,725	3,363,488	851,908	6,854,329			
	004	Conducir la administración y supervisar el desarrollo	31,400,386	30,759,824		640,562			
106		Dirección del Secretariado	42,505,209	34,668,866	2,066,273	5,573,770		176,300	
	001	Dirección y Apoyo Administrativo	13,047,863	7,302,010	1,278,495	4,467,358			
	011	Dirección de Apoyo a Órganos Centrales	19,811,151	18,199,269	781,760	830,122			
	012	Dirección de Coordinación y Análisis	9,646,195	9,167,887	26,018	276,290		176,300	
108		Dirección Jurídica	83,277,820	73,396,620	1,056,047	8,721,153		104,000	
	001	Dirección y Apoyo Administrativo	11,934,970	6,041,013	930,597	4,963,360			
	017	Dirección de Instrucción Recursal	11,168,082	10,717,364	47,100	299,588		104,000	
	018	Dirección de Quejas	33,503,667	31,363,000	36,400	2,105,267			
	019	Dirección de lo Contencioso	11,819,078	11,156,870	8,800	653,408			
	049	Dirección de Normatividad y Contratos	8,172,184	7,938,056	15,000	219,118			
	073	Dirección de Asuntos Laborales	6,679,839	6,180,277	19,150	480,412			
117		Consejeros del Poder Legislativo y Representantes de Partidos Políticos	78,252,738	74,704,654	292,750	1,575,424	1,680,000		
	005	Apoyo	78,252,738	74,704,654	292,750	1,575,424	1,680,000		
200		Junta Locales Ejecutivas	188,647,213	180,769,416	2,024,125	5,853,672			
	001	Dirección y Apoyo Administrativo	188,647,213	180,769,416	2,024,125	5,853,672			
300		Junta Distritales Ejecutivas	497,622,899	479,796,727	5,783,172	12,043,000			
	001	Dirección y Apoyo Administrativo	497,622,899	479,796,727	5,783,172	12,043,000			

Resumen por Programa, Unidad Responsable, Subprograma y Capítulo de Gasto

Versión: 3.CONSEJO

Tipo Programa	Unidad spg	Subprograma	Total	1000	2000	3000	4000	5000	6000
R009		Otrorgamiento de prerrogativas a partidos políticos, fiscalización de sus recursos y admn. radio-tv	299,405,479	249,658,514	9,232,136	40,412,674		202,165	
112		Dirección Ejecutiva de Prerrogativas y Partidos Políticos	143,832,825	111,335,970	5,668,253	26,639,057		199,545	
	001	Dirección y Apoyo Administrativo	36,568,045	26,441,262	2,000,463	8,116,320			
	028	Dirección de Partidos Políticos	24,174,877	22,879,947	411,790	739,040		144,100	
	030	Dirección de Pautado, Producción y Distribución de Materiales	42,123,384	28,676,281	1,709,000	11,738,103			
	063	Dirección de Verificación y Monitoreo	26,480,075	20,266,596	1,350,000	4,808,034			
	064	Dirección de Análisis e Integración	14,496,444	13,071,884	187,000	1,237,560			
120		Unidad de Fiscalización de los Recursos de los Partidos Políticos	103,083,880	88,201,823	2,454,777	12,427,280			
	001	Dirección y Apoyo Administrativo	25,404,009	15,129,539	2,218,817	8,065,653			
	029	Dirección de Auditoría de Partidos Políticos, Agrupaciones Políticas y Otros	50,965,514	46,726,066	208,910	4,030,538			
	054	Dirección de Resoluciones y Normatividad	26,714,357	26,346,218	27,050	341,089			
200		Junias Locales Ejecutivas	16,185,180	15,132,710	538,682	513,788			
	067	Centros de Verificación y Monitoreo	16,185,180	15,132,710	538,682	513,788			
300		Junias Distritales Ejecutivas	36,303,594	34,888,011	580,424	832,549		2,610	
	067	Centros de Verificación y Monitoreo	36,303,594	34,888,011	580,424	832,549		2,610	
R010		Vinculación con la sociedad	146,767,055	103,133,366	4,997,369	36,625,539	1,577,896	432,885	
104		Coordinación Nacional de Comunicación Social	49,596,015	32,330,364	3,111,056	14,014,595		140,000	
	001	Dirección y Apoyo Administrativo	15,925,333	7,431,246	1,376,603	7,117,484			
	007	Dirección de Información	15,169,000	12,570,986	1,093,609	1,364,405		140,000	
	008	Dirección de Análisis y Evaluación	18,501,682	12,328,132	640,844	5,532,706			
105		Coordinación de Asuntos Internacionales	27,083,839	19,540,800	586,327	5,418,816	1,537,896		
	001	Dirección y Apoyo Administrativo	15,631,097	9,193,243	525,962	4,374,006	1,537,896		
	009	Dirección de Estudios Electorales y Proyectos Internacionales	4,663,697	4,249,521	28,200	385,976			
	010	Dirección de Vinculación y Cooperación Internacional	6,789,045	6,098,036	32,175	658,834			
110		Centro para el Desarrollo Democrático	36,103,028	26,458,761	595,646	8,760,621	40,000	248,000	
	001	Dirección y Apoyo Administrativo	16,069,429	9,547,606	486,378	5,975,445	40,000	20,000	
	022	Dirección de Desarrollo Institucional	20,033,599	16,911,155	109,268	2,785,176		228,000	



INSTITUTO FEDERAL ELECTORAL
 Dirección Ejecutiva de Administración
Anteproyecto de Presupuesto 2013

Resumen por Programa, Unidad Responsable, Subprograma y Capítulo de Gasto

Versión: 3. CONSEJO

Tipo Programa	Unidad spg	Subprograma	Total	1000	2000	3000	4000	5000	6000
118	Unidad Técnica de Servicios de Información y Documentación		33,984,173	24,803,441	704,340	8,431,507			44,885
	001 Dirección y Apoyo Administrativo		16,063,732	8,843,147	358,657	6,861,928			
	055 Unidad de Enlace		6,270,806	5,720,054	35,000	515,752			
	056 Red Nacional de Información y Documentación		3,242,386	2,781,627	257,000	197,759			6,000
	057 Archivo Institucional		5,052,747	4,367,887	21,682	683,178			
	058 Información Socialmente Útil		3,354,502	3,090,726	32,001	192,850			38,885
R011	Tecnologías de información y comunicaciones		258,043,832	68,801,364	949,695	188,292,773			
109	Unidad de Servicios de Informática		258,043,832	68,801,364	949,695	188,292,773			
	001 Dirección y Apoyo Administrativo		25,716,846	16,481,343	796,258	8,439,245			
	020 Dirección de Sistemas		24,838,217	23,937,486	24,612	876,119			
	021 Dirección de Operaciones		207,488,769	28,382,535	128,825	178,977,409			
04	Actualización de los procesos registrales electorales		634,112,795	262,611,777	53,997,509	314,431,191	2,482,318	590,000	
R005	Actualización del padrón electoral y expedición de la credencial para votar		634,112,795	262,611,777	53,997,509	314,431,191	2,482,318	590,000	
111	Dirección Ejecutiva del Registro Federal de Electores		340,635,832	42,809,119	7,203,249	289,158,464	875,000	590,000	
	001 Dirección y Apoyo Administrativo		1,439,079	1,402,610		36,469			
	024 Dirección de la Secretaría de las Comisiones de Vigilancia		875,000			875,000			
	025 Coordinación de Operación en Campo		2,111,946	2,058,423		53,523			
	027 Dirección de Atención Ciudadana		12,379,735	8,615,930	51,500	3,712,305			
	047 Secretaría Técnica Normativa		6,330,862	6,009,197	6,562	315,103			
	076 Coordinación de Administración y Gestión		5,179,834		50,424	5,129,410			
	077 Secretaría Técnica		961,989	917,142	21,000	23,847			
	078 Dirección de Operación y Seguimiento		12,822,491	477,482		12,345,009			
	079 Dirección de Depuración y Verificación en Campo		7,930,549	3,095,177	337,560	4,483,812		14,000	
	080 Dirección de Estadística		772,361	675,597	3,356	93,408			
	081 Dirección de Cartografía Electoral		10,263,290	3,714,150	392,310	5,580,790		576,000	
	082 Dirección de Operaciones del Centro de Cómputo y Resguardo Documental		4,978,636	4,852,438		126,198			
	083 Dirección de Productos y Servicios Electorales		136,533,956			136,533,956			

Resumen por Programa, Unidad Responsable, Subprograma y Capítulo de Gasto

Versión: 3.CONSEJO

Tipo Programa	Unidad spg	Subprograma	Total	1000	2000	3000	4000	5000	6000
	084	Dirección de Desarrollo y Operación de Sistemas	12,986,635	7,264,170	33,587	5,688,878			
	085	Dirección de Infraestructura y Tecnología Aplicada	126,069,509	3,726,803	6,306,950	116,035,756			
200		Juntas Locales Ejecutivas	33,315,436	18,293,470	1,597,240	13,424,726			
	045	Vocalla del Registro Federal de Electores	16,636,994	14,626,570	324,296	1,789,128			
	088	Módulos de Atención Ciudadana	16,675,442	3,766,900	1,272,944	11,635,598			
300		Juntas Distritales Ejecutivas	260,161,527	201,509,188	45,197,020	11,848,001	1,607,318		
	045	Vocalla del Registro Federal de Electores	20,567,793	13,719,574	1,788,565	5,059,654			
	081	Dirección de Cartografía Electoral	1,607,318			1,607,318			
	088	Módulos de Atención Ciudadana	237,986,416	187,789,614	43,408,455	6,788,347			
05		Desarrollo de los valores democráticos promoción de la participación ciudadana y la educación cívica	91,105,134	12,484,160	5,433,105	52,907,646	20,140,032	138,191	
R002		Organización electoral federal	15,790,297		2,125,610	13,553,296		107,391	
113		Dirección Ejecutiva de Organización Electoral	12,283,189		1,767,468	10,408,340		107,391	
	031	Dirección de Estadística y Documentación Electoral	12,283,189		1,767,468	10,408,340		107,391	
200		Juntas Locales Ejecutivas	3,507,108		362,152	3,144,956			
	043	Vocalla de Organización Electoral	3,507,108		362,152	3,144,956			
R003		Capacitación y educación para el ejercicio democrático de la ciudadanía	45,001,693	4,707,358	3,040,000	21,948,156	15,306,179		
115		Dirección Ejecutiva de Capacitación Electoral y Educación Cívica	45,001,693	4,707,358	3,040,000	21,948,156	15,306,179		
	036	Dirección de Educación Cívica y la Participación Ciudadana	43,651,693	4,707,358	3,040,000	20,598,156	15,306,179		
	037	Dirección de Difusión y Campañas Institucionales	1,350,000			1,350,000			
R006		Dirección, soporte jurídico electoral y apoyo logístico	4,393,551	2,192,992	5,594	2,194,965			
106		Dirección del Secretariado	2,400,080	255,497		2,144,583			
	012	Dirección de Coordinación y Análisis	2,400,080	255,497		2,144,583			
108		Dirección Jurídica	1,993,471	1,937,495	5,594	50,382			
019		Dirección de lo Contencioso	1,993,471	1,937,495	5,594	50,382			
R009		Otorgamiento de prerrogativas a partidos políticos, fiscalización de sus recursos y admn. radio- tv	12,063,206	4,152,210	165,021	7,745,975			
112		Dirección Ejecutiva de Prerrogativas y Partidos Políticos	12,063,206	4,152,210	165,021	7,745,975			
028		Dirección de Partidos Políticos	12,063,206	4,152,210	165,021	7,745,975			



INSTITUTO FEDERAL ELECTORAL
 Dirección Ejecutiva de Administración
Anteproyecto de Presupuesto 2013

Resumen por Programa, Unidad Responsable, Subprograma y Capítulo de Gasto

Versión: 3. CONSEJO

Tipo Programa	Unidad	spg	Subprograma	Total	1000	2000	3000	4000	5000	6000
R010	Vinculación con la sociedad			13,856,387	1,431,600	94,880	7,465,254	4,833,853	30,800	30,800
105	Coordinación de Asuntos Internacionales			8,856,386	1,431,600	82,880	4,702,254	2,608,852	30,800	30,800
	001	Dirección y Apoyo Administrativo		8,356,208	954,400	82,880	4,679,276	2,608,852	30,800	30,800
	009	Dirección de Estudios Electorales y Proyectos Internacionales		500,178	477,200		22,978			
110	Centro para el Desarrollo Democrático			5,000,001		12,000	2,763,000	2,225,001		
	001	Dirección y Apoyo Administrativo		1,762,001		12,000	1,070,000	680,001		
	022	Dirección de Desarrollo Institucional		3,238,000			1,693,000	1,545,000		
06	Innovación y cambio institucional			224,279,730	35,689,843	7,626,751	159,100,316		21,862,820	
M001	Gestión administrativa			2,000,000			2,000,000			
116	Dirección Ejecutiva de Administración			2,000,000			2,000,000			
	039	Dirección de Personal		2,000,000			2,000,000			
M002	Organización del Servicio Profesional Electoral			6,430,908	4,175,643	13,215	2,242,050			
114	Dirección Ejecutiva del Servicio Profesional Electoral			6,430,908	4,175,643	13,215	2,242,050			
	001	Dirección y Apoyo Administrativo		5,000,908	4,175,643	13,215	812,050			
	034	Dirección de Normatividad e Incorporación		290,000			290,000			
	035	Dirección de Formación, Evaluación y Promoción		1,140,000			1,140,000			
P001	Planeación, innovación, seguimiento y evaluación			21,751,944	5,152,422	418,002	16,181,520			
121	Unidad de Planeación			21,751,944	5,152,422	418,002	16,181,520			
	070	Dirección de Planeación Estratégica		20,591,942	5,152,422	273,000	15,166,520			
	071	Dirección Soporte a la Ejecución de Estrategias		660,002		145,002	515,000			
	086	Dirección de Innovación y Modernización Administrativa		500,000			500,000			
R002	Organización electoral federal			22,216,048	11,664,075	1,519,875	9,018,208		13,890	
113	Dirección Ejecutiva de Organización Electoral			22,216,048	11,664,075	1,519,875	9,018,208		13,890	
	031	Dirección de Estadística y Documentación Electoral		1,525,927		346,460	1,165,577		13,890	
	032	Dirección de Operación Regional		8,716,004		1,166,877	7,549,127			
	033	Dirección de Planeación y Seguimiento		11,974,117	11,664,075	6,538	303,504			
R008	Dirección, soporte jurídico electoral y apoyo logístico			1,007,588	981,094	984	25,510			

Resumen por Programa, Unidad Responsable, Subprograma y Capítulo de Gasto

Versión: 3.00N8EJO

Tipo Programa	Unidad spg	Subprograma	Total	1000	2000	3000	4000	5000	6000
	108	Dirección Jurídica	1,007,588	981,094	984	25,510			
	017	Dirección de Instrucción Recursal	504,286	490,547	984	12,755			
	018	Dirección de Quejas	503,302	490,547		12,755			
R009		Otorgamiento de prerrogativas a partidos políticos, fiscalización de sus recursos y admon. radiodif.	94,098,819	3,509,270	5,301,118	64,082,195		21,206,236	
	112	Dirección Ejecutiva de Prerrogativas y Partidos Políticos	92,098,819	3,509,270	5,301,118	62,082,195		21,206,236	
	030	Dirección de Pautado, Producción y Distribución de Materiales	57,837,964	1,841,780	5,301,118	31,988,830		18,706,236	
	063	Dirección de Verificación y Monitoreo	34,260,855	1,667,490		30,093,365		2,500,000	
	120	Unidad de Fiscalización de los Recursos de los Partidos Políticos	2,000,000			2,000,000			
	001	Dirección y Apoyo Administrativo	730,000			730,000			
	029	Dirección de Auditoría de Partidos Políticos, Agrupaciones Políticas y Otros	1,270,000			1,270,000			
R010		Vinculación con la sociedad	9,172,174	4,042,567	373,557	4,113,366		642,694	
	104	Coordinación Nacional de Comunicación Social	3,000,446	1,137,146		1,540,439		322,861	
	007	Dirección de Información	966,218	568,573		74,784		322,861	
	008	Dirección de Análisis y Evaluación	2,034,228	568,573		1,465,655			
	105	Coordinación de Asuntos Internacionales	1,194,301			874,468		319,833	
	001	Dirección y Apoyo Administrativo	1,194,301			874,468		319,833	
	118	Unidad Técnica de Servicios de Información y Documentación	4,977,427	2,905,421	373,557	1,698,449			
	065	Unidad de Enlace	624,329	608,507		15,822			
	066	Red Nacional de Información y Documentación	1,300,000		366,000	934,000			
	067	Archivo Institucional	1,234,362	924,261	7,557	702,534			
	068	Información Socialmente Útil	1,818,746	1,772,653		46,093			
R011		Tecnologías de información y comunicaciones	67,602,249	6,164,772		61,437,477			
	109	Unidad de Servicios de Informática	67,602,249	6,164,772		61,437,477			
	001	Dirección y Apoyo Administrativo	58,600,325	894,140		57,706,185			
	020	Dirección de Sistemas	5,801,506	4,112,213		1,689,293			
	021	Dirección de Operaciones	3,200,418	1,158,419		2,041,999			



INSTITUTO FEDERAL ELECTORAL
 Dirección Ejecutiva de Administración
Anteproyecto de Presupuesto 2013

Resumen por Programa, Unidad Responsable, Subprograma y Capítulo de Gasto

Versión: 3.00NSEUO

Tipo Programa	Unidad spg	Subprograma	Total						
			1000	2000	3000	4000	5000	6000	
07	Infraestructura inmobiliaria		364,065,000		28,000,000		261,065,000		75,000,000
	M001	Gestión administrativa	364,065,000		28,000,000		261,065,000		75,000,000
	116	Dirección Ejecutiva de Administración	364,065,000		28,000,000		261,065,000		75,000,000
	040	Dirección de Recursos Materiales y Servicios	364,065,000		28,000,000		261,065,000		75,000,000
Total Gasto de Operación			7,449,397,490	4,944,952,176	203,809,076	1,866,319,345	72,885,824	286,831,069	75,000,000



INSTITUTO FEDERAL ELECTORAL

Versión: 3. CONSEJO

***Tabuladores para puestos de la
Rama Administrativa y
del Servicio Profesional Electoral***

**SECRETARÍA EJECUTIVA
DIRECCIÓN EJECUTIVA DE ADMINISTRACIÓN
DIRECCIÓN DE PERSONAL**

VIGENCIA 1° DE ENERO DE 2013

Percepciones Ordinarias Mensuales en
Montos 3x100

TABULADOR PARA PUESTOS DE LA RAMA ADMINISTRATIVA

GRUPO	GRADO	SERIE 1			SERIE 2			SERIE 3			SERIE 4			SERIE 5		
		Sueldo Base	Compensación Garantizada	Percepción Ordinaria	Sueldo Base	Compensación Garantizada	Percepción Ordinaria	Sueldo Base	Compensación Garantizada	Percepción Ordinaria	Sueldo Base	Compensación Garantizada	Percepción Ordinaria	Sueldo Base	Compensación Garantizada	Percepción Ordinaria
V	C	50,154	212,775	262,929	50,154	216,940	267,094	50,151	207,339	257,493	50,151	210,012	260,196	50,154	212,775	262,929
V	B	50,154	202,015	252,169	50,154	204,663	254,817	50,151	196,802	246,956	50,151	199,396	249,550	50,154	202,015	252,169
V	A	50,154	191,698	241,852	50,154	194,235	244,389	50,151	187,200	236,852	50,151	189,887	239,339	50,154	202,015	252,169
U	C	39,652	192,309	231,955	39,652	194,739	234,391	39,652	187,200	236,852	39,652	189,887	239,339	39,652	192,309	231,955
U	B	39,652	178,100	217,752	39,652	183,367	221,019	39,652	175,507	227,159	39,652	181,081	216,000	39,652	192,309	231,955
U	A	31,726	174,838	206,564	31,726	177,937	209,563	31,726	170,483	212,807	31,726	174,838	216,000	31,726	186,241	217,752
I	C	27,081	172,384	199,465	27,081	175,375	202,456	27,081	178,443	205,524	27,081	179,574	206,525	26,551	180,013	206,564
I	B	27,081	160,852	187,933	27,081	163,141	190,222	27,081	166,531	193,612	27,081	169,485	196,516	27,081	172,384	199,465
I	A	23,537	150,083	173,620	23,537	153,555	177,092	23,537	157,099	180,936	23,537	160,712	184,249	23,537	164,396	187,953
S	C	21,639	141,862	163,501	21,431	142,618	164,049	21,431	145,446	166,877	21,431	148,785	170,216	21,431	152,189	173,620
S	B	21,639	131,317	153,272	21,960	134,366	156,376	21,960	137,099	159,059	21,960	140,695	162,655	21,639	141,862	163,501
S	A	19,354	122,535	141,869	19,168	127,130	146,318	19,168	127,396	146,564	19,168	131,082	150,279	19,354	134,104	153,272
R	C	19,354	113,049	132,403	19,354	115,373	134,727	19,354	117,786	137,090	19,354	120,516	140,170	19,354	122,535	141,869
R	B	19,354	107,080	126,434	19,354	108,546	127,900	19,354	110,931	129,385	19,354	113,332	130,886	19,354	113,049	132,403
R	A	18,220	96,084	116,304	18,220	98,900	117,120	18,220	102,593	120,813	18,220	105,372	123,592	18,220	108,214	126,434
Q	C	18,220	87,179	105,399	18,220	89,685	107,885	18,220	91,763	109,983	18,220	93,802	112,122	18,220	96,084	114,304
Q	B	17,179	79,326	96,505	17,179	81,643	98,822	17,179	83,619	100,798	17,179	84,365	101,544	17,179	88,220	105,399
Q	A	17,179	68,618	85,787	17,179	72,682	89,311	17,179	73,877	90,966	17,179	76,316	93,695	17,179	79,326	96,505
P	C	15,506	63,832	79,358	15,506	65,929	81,435	15,506	67,356	82,862	15,506	68,908	84,311	15,506	70,291	85,797
P	B	15,506	55,481	69,406	15,506	60,419	74,344	15,506	61,630	75,553	15,506	63,256	77,181	15,506	65,433	79,358
P	A	13,335	47,139	60,494	13,335	51,473	64,808	13,335	53,516	66,851	13,335	54,374	67,709	13,335	56,071	69,406
N	C	13,335	42,881	56,216	13,335	43,949	57,284	13,335	45,037	58,472	13,335	46,089	59,424	13,335	47,139	60,494
N	B	12,074	40,098	52,172	12,074	41,084	53,159	12,074	42,065	54,150	12,074	43,104	55,178	12,074	44,142	56,216
N	A	12,074	36,333	48,407	12,074	37,248	49,322	12,074	38,179	50,233	12,074	39,130	51,204	12,074	40,098	52,172
M	C	10,450	33,880	44,330	10,450	34,898	45,348	10,450	35,896	46,346	10,450	36,915	47,365	10,450	37,937	48,407
M	B	9,778	30,936	40,714	9,778	31,738	41,512	9,778	32,512	42,027	9,778	33,275	43,290	9,778	34,815	44,330
M	A	9,780	27,250	37,030	9,786	28,895	38,681	9,783	29,661	39,444	9,780	30,284	40,064	9,778	30,936	40,714
I	C	9,285	23,209	32,495	9,283	24,098	33,381	9,286	25,032	34,370	9,283	26,086	35,345	9,340	27,690	37,030
I	B	9,297	19,778	29,075	9,294	20,619	29,913	9,291	21,465	30,756	9,288	22,229	31,617	9,286	23,209	32,495
I	A	8,008	18,426	27,434	8,000	18,634	27,434	8,000	18,864	27,445	8,000	19,397	27,893	8,008	20,582	29,075
K	C	8,696	16,580	23,216	8,696	17,100	25,736	8,696	17,636	26,272	8,696	18,182	26,818	8,696	18,798	27,434
K	B	8,082	15,243	23,325	8,082	15,691	23,773	8,082	16,151	24,233	8,082	16,620	24,702	8,082	17,134	25,216
K	A	7,946	13,816	21,762	7,909	14,142	22,051	7,909	14,543	22,452	7,909	14,975	22,884	7,909	15,416	23,325
J	C	7,781	12,416	20,197	7,781	12,801	20,582	7,781	13,192	20,978	7,781	13,591	21,372	7,781	13,981	21,762
J	B	7,781	10,795	18,577	7,781	11,296	19,077	7,781	11,664	19,445	7,781	12,037	19,818	7,781	12,416	20,197
J	A	7,646	8,359	16,205	7,646	9,078	16,724	7,646	9,661	17,307	7,646	10,284	17,950	7,646	10,931	18,577
H	C	7,483	7,053	14,536	7,483	7,568	15,051	7,483	8,005	15,488	7,483	8,374	15,857	7,483	8,722	16,205
H	B	7,375	5,306	12,681	7,375	5,635	13,010	7,375	5,981	13,566	7,375	6,556	13,931	7,375	7,161	14,536
H	A	7,375	3,510	10,885	7,375	3,968	11,343	7,375	4,445	11,920	7,375	4,946	12,221	7,375	5,306	12,681
G	C	7,278	2,729	10,007	7,278	2,910	10,188	7,278	3,134	10,419	7,278	3,362	10,640	7,278	3,607	10,885
G	B	7,278	1,937	9,210	7,278	2,075	9,353	7,278	2,278	9,567	7,278	2,506	9,784	7,278	2,729	10,007
G	A	7,278	1,469	8,747	7,278	1,582	8,860	7,278	1,698	8,976	7,278	1,815	9,093	7,278	1,937	9,210
F	C	7,278	963	8,241	7,278	1,044	8,322	7,278	1,191	8,469	7,278	1,357	8,635	7,278	1,469	8,747
F	B	6,476	1,000	7,476	6,476	1,133	7,609	6,476	989	7,746	6,476	1,233	7,990	6,476	1,484	8,241
F	A	6,180	635	6,815	6,180	799	6,979	6,180	964	7,144	6,180	1,130	7,310	6,180	1,296	7,476

GRUPO	GRADO	SERIE 1			SERIE 2			SERIE 3			SERIE 4			SERIE 5		
		Sueldo Base	Compensación Garantizada	Percepción Ordinaria	Sueldo Base	Compensación Garantizada	Percepción Ordinaria	Sueldo Base	Compensación Garantizada	Percepción Ordinaria	Sueldo Base	Compensación Garantizada	Percepción Ordinaria	Sueldo Base	Compensación Garantizada	Percepción Ordinaria
S	C	21,639	141,862	163,501	21,431	142,618	164,049	21,431	145,446	166,877	21,431	148,785	170,216	21,431	152,189	173,620
	B	21,960	131,312	153,272	21,960	131,366	156,326	21,960	137,099	159,059	21,960	140,695	162,655	21,960	141,862	163,301
	A	19,354	122,535	141,889	19,168	127,150	146,318	19,168	127,996	146,564	19,168	131,082	150,250	19,168	134,104	153,272
R	C	19,354	113,049	132,403	19,354	115,373	133,727	19,354	117,736	137,090	19,354	120,816	140,170	19,354	122,535	141,889
	B	19,354	107,080	126,434	19,354	108,546	127,900	19,354	110,031	129,385	19,354	111,532	130,886	19,354	113,049	132,403
	A	18,220	96,084	114,304	18,220	98,500	117,120	18,220	102,593	120,813	18,220	105,372	123,592	18,220	108,214	126,434
Q	C	18,220	87,179	105,399	18,220	89,665	107,885	18,220	91,763	109,983	18,220	93,902	112,122	18,220	96,084	114,304
	B	17,179	79,326	96,505	17,179	81,643	98,827	17,179	83,619	100,798	17,179	84,365	101,544	17,179	88,220	105,399
	A	17,179	68,618	85,797	17,179	72,632	89,811	17,179	73,787	90,956	17,179	76,516	93,695	17,179	79,326	96,505
P	C	15,506	63,852	79,358	15,506	65,029	81,435	15,506	67,356	82,862	15,506	68,808	84,314	15,506	70,291	85,797
	B	13,925	55,481	69,406	13,925	60,419	74,344	13,925	61,630	75,555	13,925	63,256	77,181	13,925	65,483	79,358
	A	13,335	47,150	60,404	13,335	51,473	64,808	13,335	53,516	66,851	13,335	54,374	67,709	13,335	56,071	69,406
N	C	13,335	42,881	56,216	13,335	43,949	57,284	13,335	45,037	58,372	13,335	46,089	58,424	13,335	47,159	60,494
	B	12,074	40,098	52,172	12,074	41,084	53,158	12,074	42,085	54,159	12,074	43,101	55,178	12,074	44,142	56,216
	A	12,074	36,333	48,407	12,074	37,268	49,322	12,074	38,179	50,253	12,074	39,130	51,204	12,074	40,098	52,172
M	C	10,450	33,880	44,330	10,450	34,898	45,348	10,450	35,896	46,366	10,450	36,915	47,365	10,450	37,957	48,407
	B	9,778	30,936	40,714	9,774	31,738	41,512	9,515	32,512	42,027	9,515	33,775	43,290	9,515	34,815	44,330
	A	9,780	27,250	37,030	9,786	28,895	38,681	9,783	29,661	39,444	9,780	30,284	40,064	9,778	30,936	40,714
L	C	9,786	23,209	32,495	9,783	24,098	33,381	9,786	25,032	34,370	9,789	26,036	35,345	9,780	27,000	36,300
	B	9,778	19,778	29,075	9,794	20,619	29,913	9,791	21,465	30,756	9,788	22,329	31,617	9,786	23,209	32,495
	A	9,008	18,426	27,434	8,800	18,634	27,434	8,581	18,864	27,445	8,496	19,397	27,893	8,493	20,582	29,075
K	C	8,636	16,580	25,216	8,636	17,100	25,736	8,636	17,636	26,272	8,636	18,182	26,818	8,636	18,798	27,434
	B	8,082	15,243	23,325	8,082	15,691	23,773	8,082	16,151	24,233	8,082	16,620	24,702	8,082	17,134	25,216
	A	7,946	13,816	21,762	7,909	14,142	22,031	7,909	14,543	22,452	7,909	14,915	22,884	7,909	15,416	23,325
J	C	7,811	12,416	20,197	7,811	12,801	20,582	7,811	13,192	20,973	7,811	13,591	21,372	7,811	13,981	21,762
	B	7,811	10,956	18,577	7,811	11,256	19,077	7,811	11,664	19,445	7,811	12,037	19,818	7,811	12,416	20,197
	A	7,646	8,559	16,205	7,616	9,078	16,724	7,646	9,661	17,307	7,646	10,281	17,930	7,646	10,931	18,577
H	C	7,483	7,053	14,536	7,483	7,568	15,051	7,483	8,005	15,488	7,483	8,374	15,857	7,483	8,722	16,205
	B	7,375	5,906	12,681	7,375	6,695	13,010	7,375	7,375	13,356	7,375	8,036	13,931	7,375	8,716	14,536
	A	7,375	3,510	10,885	7,375	3,968	11,343	7,375	4,445	11,820	7,375	4,846	12,221	7,375	5,306	12,681
G	C	7,278	2,729	10,007	7,278	2,910	10,188	7,278	3,134	10,412	7,278	3,362	10,640	7,278	3,607	10,885
	B	7,778	1,932	9,210	7,778	2,075	9,353	7,778	2,289	9,567	7,778	2,506	9,784	7,778	2,729	10,007
	A	7,278	1,469	8,747	7,278	1,582	8,860	7,278	1,698	8,976	7,278	1,815	9,093	7,278	1,932	9,210



INSTITUTO FEDERAL ELECTORAL

Versión: 3.0/INSE/10

Estructura Ocupacional 2013

ESTRUCTURA OCUPACIONAL 2013

NIVEL	NUMERO DE PLAZAS	PERCEPCIONES										EROGACIONES POR CONCEPTO DE SEGURIDAD SOCIAL Y SEGUROS			
		SUELDO COMPACTADO	COMPENSACION GARANTIZADA	ASIGNACIONES ADICIONALES AL SUELDO	GRATIFICACION DE FIN DE AÑO	DESPENSA	PRIMA VACACIONAL	CUOTAS AL ISSSTE	FOVISSSTE	SEGUROS	SISTEMA DE AHORRO PARA EL RETIRO	TOTAL			
VC2	9	5,258,844	22,747,068	0	3,660,984	0	146,079	380,763	96,912	3,645,846	38,772	35,975,268			
UB3	1	461,964	2,194,552	0	348,428	4,200	12,833	42,307	10,768	348,798	4,308	3,418,158			
UA5	1	367,116	2,105,804	0	339,434	4,200	10,198	28,309	75,768	335,153	4,308	3,269,290			
UC3	7	2,208,528	14,552,604	0	2,257,908	29,400	61,248	268,153	21,536	2,225,405	30,156	21,708,936			
UB2	2	631,008	3,801,336	0	593,648	8,400	17,528	56,618	32,304	592,684	8,616	5,731,374			
UA5	3	822,056	5,745,888	0	87,802	12,600	22,851	126,921	87,077	2,075,364	12,924	6,541,003			
UC2	5	1,977,472	13,739,544	0	2,060,168	33,600	59,088	310,400	90,434	2,075,364	34,064	19,549,524			
UB2	1	547,840	3,147,840	0	347,840	4,200	11,712	1,014	10,154	347,840	4,308	3,157,352			
UB2	1	255,840	1,554,240	0	241,036	4,200	7,071	38,309	10,768	247,802	4,308	2,367,844			
UA4	3	669,960	4,581,564	0	708,630	12,600	18,612	705,534	32,304	714,426	12,924	6,863,883			
UA4	18	4,019,760	26,715,960	0	4,140,360	75,600	111,672	1,537,389	193,834	4,212,756	77,544	40,263,010			
UA2	39	8,709,480	57,273,196	0	8,954,049	163,800	241,956	310,460	41,995	9,071,361	168,012	87,039,795			
UA1	1	786,560	11,310,912	0	1,758,600	33,600	49,632	225,846	86,144	1,804,224	34,464	17,174,756			
UC3	6	1,339,920	8,150,976	0	1,271,196	25,200	37,224	2,258,446	64,608	1,312,968	25,848	12,463,786			
UB3	3	1,116,804	6,347,940	0	995,035	21,000	31,020	2,258,446	53,840	1,034,870	21,540	9,833,380			
UA2	13	2,732,864	14,834,976	0	2,333,552	54,600	75,920	509,570	136,656	2,468,050	54,665	23,200,953			
UA1	8	1,681,824	8,859,248	0	1,398,472	33,600	46,720	289,405	84,096	1,471,832	33,640	13,908,837			
UC2	4	840,912	4,136,368	0	656,472	16,800	23,360	165,200	42,048	700,064	16,820	6,600,044			
OC1	1	210,228	1,026,912	0	160,012	4,200	5,840	41,300	10,512	171,547	4,205	1,613,756			
CB4	1	198,216	973,440	0	154,411	4,200	5,506	26,057	9,911	166,164	3,965	1,541,870			
UA5	4	792,864	3,651,200	0	584,072	16,800	22,024	155,768	39,644	636,516	15,860	5,924,748			
UA2	1	198,216	836,056	0	134,868	4,200	5,506	38,942	9,911	149,782	3,965	1,383,446			
GA1	6	1,189,296	4,750,488	0	769,104	25,200	33,036	233,652	59,466	865,080	23,790	7,949,112			
BA1	1	1,681,824	8,286,336	0	1,310,976	33,600	46,720	330,400	84,096	1,416,808	33,640	13,224,400			
BD2	8	1,585,728	6,285,344	0	1,019,048	33,600	44,048	623,072	79,288	1,148,032	37,420	10,542,344			
BD1	16	3,171,456	12,432,768	0	2,014,464	67,200	88,096	1,010,080	257,088	3,626,240	102,848	20,897,488			
BD3	32	5,141,376	17,855,680	0	2,823,608	134,400	142,816	35,150	8,948	140,080	3,579	31,102,336			
UC2	1	178,920	777,184	0	124,958	4,200	4,970	35,150	8,948	140,080	3,579	1,277,581			
UB1	1	178,920	777,184	0	124,958	4,200	4,970	35,150	8,948	140,080	3,579	1,277,581			
UB1	22	3,523,660	16,067,720	0	3,676,720	92,400	98,160	682,886	172,748	2,907,400	70,768	26,184,868			
UB3	9	1,446,016	6,400,060	0	1,024,371	37,800	40,162	284,085	72,306	1,168,929	28,926	10,502,606			
UB2	33	5,302,044	23,025,620	0	3,690,291	138,600	147,779	915,317	265,122	4,294,191	106,062	37,885,526			
PA4	301	46,313,364	14,723,772	0	2,382,225	96,600	102,649	694,663	184,832	2,789,785	73,922	24,743,762			
PA3	288	44,312,832	1,778,888,848	0	28,743,840	1,209,600	1,230,912	7,888,667	2,315,894	36,380,365	926,478	315,600,297			
PA2	2	307,728	1,187,832	0	192,802	8,400	8,548	60,468	15,388	229,750	6,156	2,017,062			
NC5	2	307,728	1,086,280	0	178,440	8,400	8,548	60,468	15,388	217,706	6,156	1,891,104			
NC3	8	1,230,912	4,157,280	0	685,680	33,600	34,192	241,832	61,552	847,112	24,624	7,316,784			
NC2	1	153,864	507,120	0	83,874	4,200	4,274	7,896,466	2,308,200	30,864,000	923,408	263,765,766			
NC1	300	46,159,200	1,48,435,200	0	24,635,100	1,260,000	1,282,200	23,689	6,029	87,706	2,412	717,017			
MC2	1	120,576	402,672	0	66,383	4,200	3,350	36,091	10,980	164,304	4,392	1,323,289			
MB3	2	219,576	750,288	0	123,248	8,400	6,100	613,363	169,170	2,470,500	67,680	19,726,273			
MB2	30	3,383,280	10,986,120	0	1,816,170	126,000	93,990	16,781,112	5,077,800	73,113,300	2,031,300	579,714,012			
MA1	900	101,541,600	321,256,800	0	53,311,500	2,820,600	2,820,600	466,056	135,432	1,905,864	54,168	15,227,136			
MA4	24	2,708,352	8,386,272	0	1,394,952	100,800	75,240	22,178	5,645	78,545	2,258	626,512			
MA3	1	112,854	342,240	0	55,426	4,200	3,136	56,510	16,938	232,446	6,777	1,833,202			
MA2	3	338,760	1,200,224	0	156,831	12,600	9,411	66,510	16,938	225,525	6,771	1,778,586			
MA1	3	338,760	1,200,224	0	156,831	12,600	9,411	66,510	16,938	225,525	6,771	1,778,586			
UA4	476	5,112,812	142,999,920	0	24,119,996	1,999,200	1,420,384	9,115,946	2,556,596	34,664,224	1,022,524	269,026,702			
UA5	1	107,448	287,484	0	33,772	4,200	2,772	21,050	5,368	68,848	2,143	82,322			
UA3	162	15,886,368	34,276,484	0	3,439,336	4,200	3,350	2,865,092	794,948	9,951,336	312,844	71,689,686			
UA2	1	802,948	3,470,588	0	35,508	680,400	441,288	20,982	5,328	5,434	2,131	395,046			
UA1	2	197,400	4,155,840	0	69,816	8,400	5,684	33,548	10,230	10,628	4,092	765,262			
KA4	40	3,879,268	7,977,816	0	1,345,050	176,400	107,772	773,112	201,558	205,926	80,640	14,959,242			
KA5	2	180,768	552,368	0	10,080	8,400	5,022	36,928	9,400	9,270	3,760	675,988			
KA3	589	53,236,176	97,851,800	0	2,968,560	16,865,426	2,473,800	9,732,913	2,768,300	2,629,885	1,107,320	191,153,159			
JA4	1	88,920	27,047	0	5,040	4,200	2,707	12,163	4,626	4,256	4,851	305,901			
JA3	2	177,840	301,536	0	10,080	8,400	4,940	36,354	9,252	8,356	3,702	616,556			
JB1	157	13,960,440	20,266,072	0	3,649,779	659,400	387,790	2,577,145	726,282	598,170	290,607	43,908,965			
JB2	301	20,760,920	37,136,584	0	1,517,040	6,718,021	743,470	4,893,953	1,392,426	1,117,613	557,151	82,107,958			
JA3	4	349,536	441,648	0	81,828	16,800	9,712	65,586	18,200	13,864	7,280	1,024,614			
JA1	171	14,942,664	16,725,852	0	861,840	3,208,644	415,188	2,542,107	778,050	556,092	311,220	41,059,857			

ESTRUCTURA OCUPACIONAL 2013

NIVEL	NUMERO DE PLAZAS	PERCEPCIONES					PRIMA VACACIONAL
		SUELDO COMPACTADO	COMPENSACION GANARIZADA	ASIGNACIONES ADICIONALES AL SUELDO	GRATIFICACION DE FIN DE AÑO	DESPENSA	
HC5	2	171,048	199,344	10,080	37,774	8,400	4,752
HC4	1	85,524	95,700	5,040	18,347	4,200	2,376
HC3	7	598,668	640,416	35,280	124,523	29,400	16,632
HC1	300	25,657,200	24,181,200	1,512,000	4,902,900	1,260,000	712,800
HB5	2	168,576	163,680	10,080	32,850	8,400	4,684
HB4	2	168,576	149,856	10,080	31,235	8,400	4,684
HB3	1,471	124,071,936	100,614,144	7,418,880	21,887,168	6,182,400	3,447,424
HB2	2	168,576	128,808	10,080	28,142	8,400	4,684
HB1	1	84,288	60,636	5,040	13,566	4,200	2,342
HA5	4	337,152	242,544	25,160	54,264	16,800	9,368
HA4	128	10,788,864	7,088,640	645,120	1,648,000	537,600	299,776
HA2	816	68,779,008	37,003,968	4,119,940	9,397,056	3,427,200	1,911,072
HA1	6	505,728	240,696	36,240	63,606	25,200	14,052
GA4	1	85,172	38,424	5,040	10,699	4,200	2,311
GC3	218	18,131,496	7,808,760	1,098,720	2,216,824	915,600	503,798
GC2	410	3,220,880	6,350,080	701,600	353,240	658,800	324,440
GC1	24	18,650,528	9,356,112	1,188,880	2,537,440	1,000,000	534,440
GB1	64	8,697,968	9,356,112	1,188,880	839,144	407,400	214,084
GB1	144	11,167,344	3,739,520	729,520	1,161,936	604,800	337,784
GA3	7	165,348	38,808	10,080	15,368	8,400	4,622
GA2	7	582,204	117,516	36,280	51,429	29,400	16,177
FC4	263	21,874,236	4,077,552	1,326,520	1,912,010	1,104,600	607,793
FC3	418	34,765,896	5,688,144	2,106,520	2,937,704	1,755,600	965,998
FC2	8	666,376	95,424	46,320	53,784	33,600	18,488
FC1	14	1,164,408	154,056	75,560	93,730	58,800	32,354
FB3	137	10,579,140	1,548,648	690,480	828,439	575,400	293,865
FB1	1,007	74,534,112	11,503,968	5,075,280	6,191,036	4,229,400	2,070,392
FA5	4	282,528	59,232	20,160	24,232	16,800	7,848
FA4	2	141,264	25,824	10,080	11,652	8,400	3,924
FA3	1	70,632	11,016	5,040	5,594	4,200	1,962
FA2	2	141,264	18,264	10,080	10,730	8,400	3,924
FA1	173	8,687,736	892,980	619,920	654,114	516,600	241,326
TOTAL	9,538	998,401,596	1,774,604,472	33,904,080	314,288,780	40,026,000	26,069,872

EROGACIONES POR CONCEPTO DE SEGURIDAD SOCIAL Y SEGUROS					
CUOTAS AL ISSSTE	FOMISSSTE	SEGUROS	SISTEMA DE AHORRO PARA EL RETIRO	TOTAL	
23,432	8,914	6,504	3,566	47,381.4	
11,716	4,457	3,184	1,783	23,232.7	
105,188	31,199	21,791	12,481	1,615,578	
4,832,656	1,337,100	878,400	534,900	65,789,156	
34,534	8,790	5,856	3,516	440,966	
28,831	8,790	5,620	3,516	419,578	
22,332,004	6,469,440	3,971,456	2,487,776	298,982,628	
34,534	8,790	5,262	3,516	400,792	
11,554	4,395	2,567	1,758	190,346	
46,216	17,880	10,288	7,032	761,384	
2,210,176	562,560	317,184	225,024	24,322,944	
12,050,351	3,586,520	1,882,512	1,434,528	143,584,635	
80,750	26,370	13,308	10,548	1,010,498	
11,408	4,339	2,171	1,736	165,500	
3,711,081	945,892	483,468	378,448	36,173,857	
3,693,321	975,200	483,520	389,460	6,493,526	
3,693,321	975,200	483,520	389,460	6,493,526	
3,693,321	975,200	483,520	389,460	6,493,526	
2,163,704	624,816	272,592	249,984	21,590,059	
34,098	8,678	3,694	3,472	283,554	
119,343	30,373	12,621	12,152	1,006,495	
4,860,812	1,141,157	468,403	456,568	37,038,651	
6,257,768	1,813,702	731,082	725,648	57,748,262	
136,392	34,712	13,760	13,888	1,105,744	
238,686	60,746	23,856	24,304	1,921,500	
2,175,423	553,617	220,296	221,529	17,686,837	
13,484,684	3,908,167	1,566,892	1,563,871	124,127,802	
58,336	14,848	6,224	5,940	496,148	
29,168	7,424	3,048	2,970	243,754	
14,584	3,712	1,492	1,485	119,717	
29,168	7,424	2,918	2,970	235,142	
1,740,746	456,576	175,644	182,655	14,168,297	
167,399,706	47,844,925	298,125,750	19,140,681	3,659,805,962	

ESTRUCTURA OCUPACIONAL 2013

NIVEL	NUMERO DE PLAZAS	PERCEPCIONES				
		SUELDO COMPACTADO	COMPENSACION GARANTIZADA	ASIGNACIONES ADICIONALES AL SUELDO	GRATIFICACION DE FIN DE AÑO	DESPENSA

HONORARIOS

HP32	42	6,462,876	34,909,980		5,953,752			
HP30	3	287,553	1,598,476		270,835			
HP29	23	2,748,552	12,872,132		2,238,203			
HP28	17	1,420,343	3,740,699		708,370			
HP27	646	45,604,240	33,448,465		10,350,681			
HP25	138	10,219,955	588,465		1,306,990			
32	3	329,424	1,570,376		272,824			
30	3	204,475	703,324		134,915			
29	17	1,201,475	4,202,603		753,125			
28	14	887,950	2,662,574		485,703			
27	315	17,816,193	19,381,021		4,822,831			
30C	1	986,940	0		142,027			
30A	2	1,248,965	0		176,850			
29D	2	1,459,584	0		209,766			
29E	6	2,490,234	0		425,817			
29A	26	7,968,000	0		1,117,426			
28B	94	16,243,032	229,806		2,219,975			
28A	116	10,446,288	12,482,806		3,071,560			
27D	132	19,080,686	473,818		2,584,055			
27C	1,615	68,967,707	3,483,877		9,172,284			
27B	2,185	32,175,670	305,259		3,861,634			
27A	5,079	133,222,522	13,140,964		17,472,800			
25A	1,210	69,601,725	19,300,476		10,720,618			
* Anualizados	11,689	452,074,290	165,655,070	0	78,475,041	0	0	0

5346.78

21,227	1,390,475,895	1,940,259,542	33,904,080	392,763,821	40,026,000	25,069,972
---------------	----------------------	----------------------	-------------------	--------------------	-------------------	-------------------

CONCEPTO	IMPORTE	DESCRIPCION
PRESTACIONES SOCIALES Y ECONOMICAS	362,607,491	PRESTACIONES DE RETIRO, PAGOS POR OTRAS PRESTACIONES SOCIALES, OTRAS PRESTACIONES Y COMPENSACIONES POR SERVICIOS EVENTUALES
REMUNERACIONES ADICIONALES Y ESPECIALES	10,961,160	PRIMA QUINQUENAL POR AÑOS DE SERVICIOS
OTRAS PRESTACIONES CAPITULO 1000	170,185,523	PREVISIONES PARA SERVICIOS PERSONALES
SUMIA	543,754,174	

* Plazas de Honorarios absolutos

EROGACIONES POR CONCEPTO DE SEGURIDAD SOCIAL Y SEGUROS				
CUOTAS AL ISSSTE	FOVISSSTE	SEGUROS	SISTEMA DE AHORRO PARA EL RETIRO	TOTAL

990,066	226,170	4,332,048	90,510	52,965,402
44,058	10,064	2,088	4,029	2,217,103
421,058	96,198	1,254,546	38,493	19,669,132
217,588	49,716	11,832	19,905	6,168,463
7,140,520	1,630,998	449,616	652,997	100,277,518
1,565,267	357,700	96,048	143,190	14,278,111
50,471	11,528	2,088	4,611	2,241,322
31,324	7,184	2,088	2,862	1,146,292
184,089	42,050	11,832	16,816	6,411,995
136,057	31,071	8,584	12,433	4,244,372
2,730,234	623,494	209,496	249,484	45,832,733
0	0	660	0	1,129,627
0	0	990	0	1,428,806
0	0	1,320	0	1,670,670
11,687	2,738	3,996	1,095	3,415,634
0	0	13,695	0	9,099,121
10,755	2,456	36,556	983	18,743,563
722,232	164,928	65,622	65,976	27,019,412
37,722	8,616	74,174	3,445	22,262,516
349,649	79,901	382,310	31,957	82,467,985
90,234	20,607	307,755	8,246	36,769,405
1,741,630	397,716	1,266,332	159,046	167,401,210
10,659,753	2,433,717	842,124	973,245	114,531,658
27,135,694	6,196,822	9,375,800	2,479,323	741,392,040

194,535,400	54,041,747	307,501,550	21,620,004	4,401,196,002
--------------------	-------------------	--------------------	-------------------	----------------------

4,944,952,176

PRESUPUESTO AUTORIZADO