

**INTERVENTOR RESPONSABLE DEL CONTROL Y VIGILANCIA DIRECTOS
DEL USO Y DESTINO DE LOS
RECURSOS Y BIENES DEL OTRORA PARTIDO SOCIALDEMOCRATA
LIC DIONISIO RAMOS ZEPEDA
INFORME FINAL**

ANEXO 5

No. Crédito	Nombre o denominación acreedor	Razón por la que se provisiona para reconocimiento
		integra por Facturas: A 4642 y A4924, así como Contrato del 1 de octubre de 2008, acta constitutiva, alta RFC y RFC.
JC1	COLLINS DIAZ DE LEON GERMAN	Juicio Ordinario Civil seguido ante el Juez Cuadragésimo de lo Civil en el Distrito Federal con el número de expediente 1279/2009 SECRETARIA "A", que se encuentra Subjudice, su previsión queda sujeta a que cause estado una sentencia condenatoria.

d) Acreedores que presentaron solicitudes de reconocimiento de crédito o que se encuentran registrados en la contabilidad y que no se provisiona su reconocimiento por las razones indicadas.

Nombre o denominación acreedor	Cuantía	Razones por la que se no se provisiona su reconocimiento
INSTITUTO ELECTORAL DE MICHOACAN	\$1,082.29	Sanción impuesta respecto de denuncias presentadas por los Partidos Acción Nacional y Partido Revolucionario Institucional, respecto de actos anticipados de campaña electoral, expedientes IEM/P.A. 155/07 y IEM/P.A. 157/07. No se reconoce por virtud de haber sido determinada con fecha posterior a que causo estado la perdida de registro del Partido Social Demócrata.
ALBANTA IMPRESIONES	\$19,195.00	Adeudo por Invitaciones encuentros de la Izquierda, Folletos, mantas y volantes (Fundación), el Acreedor se encuentra registrado en la contabilidad, cuenta 200300000133, saldo contable, no se provisiona por no contar con documentación que soporte el saldo contable.
ERENDIRA GABRIELA SALINAS RODRIGUEZ	\$1,345,560.00	El crédito se origina de la celebración de un contrato por parte del Comité Ejecutivo Estatal del Estado de Morelos, que recibió ministraciones de financiamiento público del Instituto Electoral del Estado de Morelos, por lo que de conformidad con el artículo 116, fracción IV inciso g) de la Constitución, el reconocimiento del crédito debe llevarse a cabo de conformidad con las leyes aplicables y ante las autoridades competentes en el Estado de Morelos
EDITORIAL CONTENIDO SA DE CV	\$524,400.00	Adeudo por Inserción en Revistas. El acreedor se encuentra registrado en la contabilidad al 23 de septiembre de 2009, cuenta 200300000524, saldo contable, el expediente se integra por Facturas: 6478 y



Nombre o denominación acreedor	Cuantía	Razones por la que se no se provisiona su reconocimiento
		6479, , no se provisiona por no contar con documentación que soporte el saldo contable.
EDITORIAL VUELTA SA DE CV	\$126,500.00	Adeudo por Inserción en Revista. El acreedor se encuentra registrado en la contabilidad al 23 de septiembre de 2009, cuenta 200300000522, saldo contable, el expediente se integra por Facturas: 37289 y 37872, , no se provisiona por no contar con documentación que soporte el saldo contable.
ESPECIALISTAS EN MEDIOS SA DE CV	\$112,125.00	Adeudo por Síntesis Informativa. El acreedor se encuentra registrado en la contabilidad al 23 de septiembre de 2009, cuenta 200300000525, el saldo se ajusta por no contar con toda la documentación para soportar el saldo contable, el expediente se integra por Facturas: 31869, 32063, 32064, no se provisiona por no contar con documentación que soporte el saldo contable.
GRUPO IKE, SA DE CV	\$500,000.00	Adeudo por operación de call center (registro de llamadas y base de datos), el Acreedor se encuentra registrado en la contabilidad, cuenta 200300000747 saldo contable, no se provisiona por no contar con documentación que soporte el saldo contable.
GRUPO INTERNACIONAL EDITORIAL SA DE CV	\$332,545.50	Adeudo por inserción revista. El acreedor se encuentra registrado en la contabilidad al 23 de septiembre de 2009, cuenta 200300000744, saldo contable, el expediente se integra por Factura: 22536. , no se provisiona por no contar con documentación que soporte el saldo contable.
MAKE PRO SA DE CV	\$4,045,481.10	Adeudo por Publicidad en salas de cines. El acreedor se encuentra registrado en la contabilidad al 23 de septiembre de 2009, cuenta 200300001332, saldo contable, el expediente se integra por factura: 4986, así como Contrato, Acta Constitutiva, RFC, Alta en RFC, no se provisiona por no contar con documentación que soporte el saldo contable.
MENDOZA ALVAREZ MARTHA	\$63,250.00	Adeudo por Publicidad en empaque de helados en Jalisco. El acreedor se encuentra registrado en la contabilidad al 23 de septiembre de 2009, cuenta 200300001334, saldo contable, el expediente se integra por Factura: 64121, , no se provisiona por no contar con documentación que soporte el saldo contable.
MERCADO MARTINEZ JULIAN	\$27,600.00	Adeudo por playeras promocionales del partido. El acreedor se encuentra registrado en la contabilidad al 23 de septiembre de 2009, cuenta 200300001333, saldo contable, el expediente se integra por Factura: 2483, , no se provisiona por no contar con documentación que soporte el saldo contable.
POLIFASE ALFA SA DE CV	\$20,700.00	Adeudo por Encendedores FUMA LIBRE . El acreedor se encuentra registrado en la contabilidad al 23 de septiembre de 2009, saldo contable, cuenta 200300001618, el expediente se integra por Factura:

**INTERVENTOR RESPONSABLE DEL CONTROL Y VIGILANCIA DIRECTOS
DEL USO Y DESTINO DE LOS
RECURSOS Y BIENES DEL OTORRA PARTIDO SOCIALDEMOCRATA
LIC DIONISIO RAMOS ZEPEDA
INFORME FINAL**

ANEXO 5

Nombre o denominación acreedor	Cuantía	Razones por la que se no se provisiona su reconocimiento
		2918, así como contrato del 1 de enero de 2008, acta constitutiva y RFC, no se provisiona por no contar con documentación que soporte el saldo contable.
MUÑIZ TOLEDO ROGELIO	\$300,000.00	Adeudo por Asesoría Jurídica durante el Proceso Electoral 2009. El acreedor se encuentra registrado en la contabilidad, cuenta 200300001339, saldo contable, no se provisiona por no contar con documentación que soporte el saldo contable.
PROVEEDORA REGIONAL INDUSTRIAL MEXICANA SA DE CV	\$2,093,746.53	Adeudo por Kit campaña calcomanías, lonas, botones, volantes y abanicos . El acreedor se encuentra registrado en la contabilidad al 23 de septiembre de 2009, cuenta 200300001638, el saldo se ajusta por no contar con documentación que soporte el saldo contable, el expediente se integra por Facturas: 110, 111, 112, 113 y 114, no se provisiona por no contar con documentación que soporte el saldo contable.
PROTECCION SICO SA DE CV	\$28,126.70	Adeudo por preservativos marcha lesbico-gay . El acreedor se encuentra registrado en la contabilidad al 23 de septiembre de 2009, cuenta 200300001644, saldo contable, el expediente se integra por Factura: 11825, no se provisiona por no contar con documentación que soporte el saldo contable.
SR & FRIENDS SA DE CV	\$73,904.17	Adeudo por síntesis informativa, el acreedor se encuentra registrado en la contabilidad al 23 de septiembre de 2009, cuenta 200300001912, el saldo se ajusta por no contar con toda la documentación para soportar el saldo contable, el expediente se integra por Facturas: 866, 814, 824, 754, 851, así como RFC.
VELAZQUEZ SANCHEZ ADRIANA	\$351,995.00	Adeudo por Impresos para campaña . El acreedor se encuentra registrado en la contabilidad al 23 de septiembre de 2009, cuenta 200300002211, saldo contable, el expediente se integra por Facturas: 133, 160 y 17, así como alta RFC y RFC, no se provisiona por no contar con documentación que soporte el saldo contable.

A las personas físicas o morales incluidas en las listas anteriores, no se les garantiza la inclusión en la relación que corresponde al reconocimiento, cuantía, graduación y prelación de los créditos a cargo del patrimonio del otrora Partido Socialdemócrata que definitivamente sea aprobada por el Consejo General del Instituto Federal Electoral, de conformidad con el artículo 7, numeral 1, inciso e) del Reglamento para la

Liquidación y Destino de los Bienes de los Partidos Políticos Nacionales que Pierdan o les sea Cancelado su Registro ante el Instituto Federal Electoral, asimismo, no garantiza la existencia suficiente de los recursos para cubrir parcial o totalmente el importe de los créditos señalados.

PROCEDIMIENTO.

a) Se Convoca

De conformidad con los artículos 41 Constitucional, fracción II, último párrafo, 103 c) y d) fracción I y II del Código Federal de Instituciones y Procedimientos Electorales, 7, 16 y 17 del Reglamento para la Liquidación y Destino de los Bienes de los Partidos Políticos Nacionales que pierdan o les sea Cancelado su Registro ante el Instituto Federal Electoral, es procedente convocar a:

1. A todas las personas que consideren les asiste un derecho y que no fueron incluidas en las listas señaladas en los cuadros anteriores, podrán presentar su solicitud de reconocimiento de crédito ante el Interventor en los términos del procedimiento instaurado en la presente, dentro de un plazo de 30 días hábiles contados a partir de la fecha de la presente publicación.
2. Las personas físicas o morales que fueron incluidas en los cuadros anteriores pero que consideran que la cuantía es distinta al monto que tienen derecho, podrán presentar su objeción, ante el interventor en los términos señalados, en un plazo de 30 días hábiles, contados a partir de la fecha de la presente publicación.
3. Por lo que respecta a las personas que el reconocimiento de créditos les depara un perjuicio, podrán presentar de igual forma su objeción ante el Interventor en un plazo de 30 días hábiles contados a partir de la fecha de la presente publicación.

Los acreedores que tengan créditos originados por actos realizados por los **comités estatales** que no se señalan en la presente publicación deberán solicitar su reconocimiento de crédito de conformidad con la reglamentación estatal aplicable y ante los órganos electorales estatales competentes, por tener financiamiento público estatal, de conformidad con lo establecido en el artículo 116 Constitucional, fracción IV, inciso g).

Contra el patrimonio del otrora Partido Socialdemócrata que se encuentra en posesión del Interventor, sólo procederá el reconocimiento de créditos por actos del **Comité Ejecutivo Nacional** o de los **Comités Estatales que nunca han recibido financiamiento público estatal, que son:** Baja California, Baja California Sur, Coahuila, Chihuahua, Durango, Guanajuato, Guerrero, Hidalgo, Michoacán, Nayarit, Puebla, Quintana Roo, San Luis Potosí, Sinaloa, Tabasco, Tamaulipas, Yucatán, y Zacatecas, originados antes del 23 de septiembre de 2009.

b) Solicitud:

1. Las solicitudes de reconocimiento de crédito y las objeciones deberán ser presentadas dentro de un plazo de 30 días hábiles contados a partir de la presente publicación en TEJOCOTES 164 PISO 6, COLONIA TLAOQUEMECATL DEL VALLE, DELEGACION BENITO JUAREZ, CIUDAD DE MEXICO, DISTRITO FEDERAL C. P. 03200. En días hábiles en un horario de 10:00 a 17:00 horas. Para efectos de esta convocatoria se consideran días inhábiles los establecidos para el Instituto Federal Electoral, incluyendo el periodo del 22 de diciembre de 2009 al 6 de enero de 2010.
2. No obstante lo anterior, y a efecto de que la Unidad de Fiscalización pueda validar el procedimiento de reconocimiento de créditos del otrora Partido Político Socialdemócrata en liquidación, todas las solicitudes de reconocimiento de crédito, incluidas las que se enlistan en la presente convocatoria, deberán ser pre-registradas en internet mediante el portal del Instituto Federal Electoral en el siguiente link: http://www.ife.org.mx/portal/site/ifev2/Fiscalizacion_y_rendicion_de_cuentas. En el cual se emitirá un acuse de recibo, mismo que deberá ser presentado en el momento en que se realice el registro.

**INTERVENTOR RESPONSABLE DEL CONTROL Y VIGILANCIA DIRECTOS
DEL USO Y DESTINO DE LOS
RECURSOS Y BIENES DEL OTRORA PARTIDO SOCIALDEMOCRATA
LIC DIONISIO RAMOS ZEPEDA
INFORME FINAL**

ANEXO 5

3. Asimismo, aquellos acreedores que así lo deseen, podrán enviar sus respectivas solicitudes de reconocimiento de crédito u objeciones y sus anexos, mediante correo certificado con acuse de recibo al domicilio señalado en esta convocatoria.

c) Requisitos:

De conformidad con el artículo 17, párrafo 2, inciso c) del Reglamento para la Liquidación y Destino de los Bienes de los Partidos Políticos Nacionales que pierdan o les sea cancelado su Registro ante el Instituto Federal Electoral las solicitudes de reconocimiento de crédito deberán contener los siguientes requisitos:

1. Presentar escrito dirigido al Interventor, que deberá señalar:
 - a) Nombre completo o denominación social del Acreedor.
 - b) En caso de persona moral el nombre completo del representante legal.
 - c) El domicilio Fiscal del acreedor;
 - d) El domicilio para oír y recibir notificaciones;
 - e) El Registro Federal de Contribuyentes del Acreedor.
 - f) El número telefónico del Acreedor;
 - g) La fecha en que se originó el crédito, que en todo caso deberá ser anterior al 23 de septiembre de 2009.
 - h) El origen de crédito que se trate: Laboral, Fiscal, Mercantil o Civil
 - i) Una breve descripción del origen del crédito, servicios prestados o bienes vendidos.
 - j) La cuantía del crédito
 - k) Las garantías, condiciones y términos del crédito;
 - l) Tipo de documentación que acredite el crédito en original o copia certificada; y
 - m) Datos que identifiquen, en su caso, cualquier procedimiento administrativo laboral, o judicial que se haya iniciado y que tenga relación con el crédito de que se trate.
2. Las solicitudes de reconocimiento de crédito, deberán estar debidamente firmadas.
3. Las solicitudes de reconocimiento de crédito, deberán ir acompañadas de:
 - a) Copia de la Identificación del Acreedor o en su caso del representante legal de éste que suscriba a la solicitud de reconocimiento;
 - b) En caso de que el Acreedor sea persona moral, se deberá acompañar copia certificada del acta constitutiva y del poder en donde consten las facultades del representante que solicita el reconocimiento, ambas debidamente inscritas en el Registro Público que le corresponda;
 - c) Los documentos comprobatorios del crédito en original o copia certificada;
 - d) Para el supuesto de que no se tengan los documentos comprobatorios, deberán indicar el lugar donde se encuentren y adjuntar la documentación que acredite el inicio el trámite para obtenerlos.

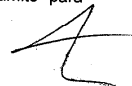

4. En el caso que un acreedor tenga más de un crédito pendiente, deberá presentar una solicitud de reconocimiento por cada crédito que se pretenda sea reconocido.
5. Acuse de recibo del pre-registro realizado en el portal de internet del Instituto Federal Electoral, señalado en el apartado B) solicitud, numeral 2 de esta publicación.

Por lo que respecta a las objeciones en contra de la lista de créditos aquí señaladas, éstas deberán ajustarse al siguiente procedimiento:

1. Deberán ser presentadas por escrito dirigido al Interventor, y señalar:
 - a) Nombre completo o denominación social del Acreedor.
 - b) En caso de persona moral el nombre completo del representante legal que la firma.
 - c) El domicilio Fiscal del acreedor;
 - d) El domicilio para oír y recibir notificaciones;
 - e) El Registro Federal de Contribuyentes del Acreedor.
 - f) El número telefónico del promovente;
 - g) Los motivos por los que estima no fueron considerados sus derechos o los perjuicios que estime le cause el provisionamiento para reconocimiento de un crédito en particular.
2. Las objeciones a la lista deberán estar debidamente firmadas.
3. Estas objeciones a la lista deberán ir acompañadas de los siguientes documentos:
 - a) Copia de la Identificación del Acreedor o en su caso del representante legal de éste que suscriba la objeción;
 - b) En caso de que el promovente sea persona moral, se deberá acompañar copia certificada del acta constitutiva y del poder en donde consten las facultades del representante que objeta la lista, ambas debidamente inscritas en el Registro Público que le corresponda;
 - c) Las pruebas que estime pertinentes en original o copia certificada;
 - d) En caso de que no se tengan los documentos comprobatorios, deberán indicar el lugar donde se encuentren y adjuntar la documentación que acredite el inicio del trámite para obtenerlos.
4. Cuando se objete más de un crédito, se deberá presentar una objeción por cada crédito que se trate.

d) Asuntos Generales:

Transcurrido el plazo de 30 días hábiles que se señala en la presente publicación, previa valoración de las solicitudes de reconocimiento de crédito que se presenten, y de las objeciones contra la lista, de conformidad el artículo 17, numeral 2, inciso e) del Reglamento para la Liquidación y Destino de los Bienes de los Partidos Políticos Nacionales que pierdan o les sea cancelado su Registro ante el Instituto Federal Electoral, se elaborará y se dará a conocer la lista de reconocimiento, cuantía, graduación y prelación de los créditos a cargo del patrimonio del otrora Partido Socialdemócrata, que será incluida en el Balance de Liquidación que será presentado al Consejo General del Instituto Federal Electoral en términos de los artículos 103, numeral I, inciso d), fracción V del Código Federal de Instituciones y Procedimientos Electorales y 7, numeral 1, inciso e) y 16, numeral 1 del Reglamento multicitado, contra esta lista no procederá objeción alguna hasta que sea aprobada por el Consejo General del Instituto Federal Electoral.

En apego a lo anterior y previa determinación del monto de recursos o valor de los bienes susceptibles de ser utilizados para el cumplimiento de las obligaciones del otrora Partido Socialdemócrata, el Interventor someterá al Consejo General del Instituto Federal Electoral el Balance de Liquidación del otrora Partido Socialdemócrata.

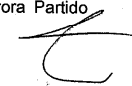

**INTERVENTOR RESPONSABLE DEL CONTROL Y VIGILANCIA DIRECTOS
DEL USO Y DESTINO DE LOS
RECURSOS Y BIENES DEL OTRORA PARTIDO SOCIALDEMOCRATA
LIC DIONISIO RAMOS ZEPEDA
INFORME FINAL**

ANEXO 5

Una vez aprobado el Balance de Liquidación del otrora Partido Socialdemócrata, el Consejo General del Instituto Federal Electoral dará a conocer el Balance de Liquidación del otrora Partido Político, el que contendrá la lista definitiva de reconocimiento, cuantía, acción y prelación de los créditos a cargo del patrimonio del otrora Partido.

Al causar estado el Balance de Liquidación, se procederá al pago en el orden de graduación y prelación que en la lista definitiva se establezca, hasta agotar los recursos disponibles para hacer frente a las obligaciones.

Se hace del conocimiento que en el caso de que una persona por sí o por medio de otra solicite el reconocimiento de un crédito inexistente o simulado, se hará acreedora de una sanción conforme a los artículos 274 de la Ley de Concursos Mercantiles y 387, fracción X del Código Penal Federal.

ATENCION A LOS INTERESADOS

Para cualquier duda relacionada con el procedimiento de pre-registro electrónico o captura de datos por internet, o cualquier duda relacionada con la presente convocatoria podrá comunicarse al teléfono 56 78 58 00 extensión 159 con el C.P. José Muñoz Gómez.

México, D.F., a 9 de diciembre de 2009.- El Interventor responsable del control y vigilancia directo del uso, destino y liquidación de los recursos y bienes del otrora Partido Socialdemócrata, el Presidente del Comité Ejecutivo Nacional del otrora Partido Socialdemócrata.

Dionisio Ramos Zepeda.- Rúbrica.- Jorge Carlos Díaz Cuervo.- Rúbrica.



**INTERVENTOR RESPONSABLE DEL CONTROL Y VIGILANCIA DIRECTOS DEL USO Y DESTINO DE LOS
RECURSOS Y BIENES DEL OTORRA PARTIDO SOCIALDEMOCRATA
LIC DIONISIO RAMOS ZEPEDA**

Ramos Zepeda
Consultores, S.C.

INFORME FINAL

LISTA DE OBJECIONES PRESENTADAS PUBLICADA EN EL DIARIO OFICIAL EL DIA 21 DE DICIEMBRE DE 2009.

No. de Provisión Lista Definitiva	Acreedor	Objeciones Presentadas	No. de Provisión Lista Provisional
LD CS6	Instituto Federal Electoral	2010, consistiendo la objeción en el monto que se provisiona, por virtud de que en términos de la resolución SUP-RAP.194/2008 por la que se confirma la imposición de la sanción, se resolvió que las sanciones serían deducidas en forma proporcional de las siguientes 12 ministraciones mensuales de financiamiento público por actividades ordinarias que recibiera el Partido Político, osea \$500,000 (QUINIENTOS MIL PESOS) mensuales a partir del mes de enero de 2009 y siendo que el Partido recibió dichas ministraciones de enero a agosto de 2009, el importe total que debió haber sido deducido por el Instituto Federal Electoral asciende a \$4,000,000.00 (CUARTO MILLONES DE PESOS) por lo tanto el remanente que debe de ser provisionado es por solo \$2,000,000.00 (DOS MILLONES DE PESOS). (a) LA OBJECCION RESULTA PARCIALMENTE INFUNDADA, TIENE RAZON LA OBJETANTE EN CUANTO A QUE DURANTE LOS MESES DE ENERO A JULIO DE 2009 SE DEDUJERON IMPORTES MENSUALES DE \$500,000.00 (QUINIENTOS MIL PESOS) NO ASI PARA EL CASO DE LA MINISTRACION CORRESPONDIENTE AL MES DE AGOSTO, LA CUAL FUE ENTREGADA DE FORMA INTEGRAL AL PARTIDO POR ENCONTRARSE YA EN PROCESO DE LIQUIDACION. POR OTRA PARTE DE LA REVISION DE LAS CONTANCIAS RESPECTIVA SE APRECIA QUE	ANEXO 6 CS6
LD CS7	Instituto Federal Electoral CG469/2009	El Crédito fue objetado por Banco Interacciones, mediante escrito presentado el 16 de febrero de 2010, objetandose el orden de prelación que se le dio, por tratarse de sanciones impuestas con fecha posterior al que se genero el adeudo del objetante, argumentando que el orden de prelación le genera un perjuicio en su contra por considerarse este credito como preferente y anterior en la prelación al crédito de su representada, reduciendose segun expresa el objetante de forma ilegal la masa de liquidación que permitirá a su representada cobrar el saldo insoluto de su crédito. LA OBJECCION RESULTA INFUNDADA POR VIRTUD DE QUE EL ARTICULO 7, FRACCION I INCISO d) DEL REGLAMENTO PARA LA LIQUIDACION Y DESTINO DE LOS BIENES DE LOS PARTIDOS QUE PIERDAN O LES SEAN CANCELADO SU REGISTRO ANTE EL INSTITUTO FEDERAL ELECTORAL PREVEE LA PRELACION QUE TIENEN LAS SANCIONES ADMINISTRATIVAS IMPUESTAS POR EL INSTITUTO FEDERAL ELECTORAL, SOBRE EL LOS CREDITOS COMUNES COMO ES EL CASO DEL CREDITO DE BANCO INTERACCIONES, SIENDO PRECISAMENTE MATERIA DEL SUP-RAP-0308-2009, LA PROCEDENCIA DE DICHAS SANCIONES, NO OBSTANTE QUE FUERON IMPUESTAS INCLUSIVE DESPUES DE HABERSE PERDIDO EL REGISTRO COMO PARTIDO POLITICO:	JS1-A
LD CS8	Instituto Federal Electoral CG469/2009	El Crédito fue objetado por Banco Interacciones, mediante escrito presentado el 16 de febrero de 2010, objetandose el orden de prelación que se le dio, por tratarse de sanciones impuestas con fecha posterior al que se genero el adeudo del objetante, argumentando que el orden de prelación le genera un perjuicio en su contra por considerarse este credito como preferente y anterior en la prelación al crédito de su representada, reduciendose segun expresa el objetante de forma ilegal la masa de liquidación que permitirá a su representada cobrar el saldo insoluto de su crédito. LA OBJECCION RESULTA INFUNDADA POR VIRTUD DE QUE EL ARTICULO 7, FRACCION I INCISO d) DEL REGLAMENTO PARA LA LIQUIDACION Y DESTINO DE LOS BIENES DE LOS PARTIDOS QUE PIERDAN O LES SEAN CANCELADO SU REGISTRO ANTE EL INSTITUTO FEDERAL ELECTORAL PREVEE LA PRELACION QUE TIENEN LAS SANCIONES ADMINISTRATIVAS IMPUESTAS POR EL INSTITUTO FEDERAL ELECTORAL, SOBRE EL LOS CREDITOS COMUNES COMO ES EL CASO DEL CREDITO DE BANCO INTERACCIONES, SIENDO PRECISAMENTE MATERIA DEL SUP-RAP-0308-2009, LA PROCEDENCIA DE DICHAS SANCIONES, NO OBSTANTE QUE FUERON IMPUESTAS INCLUSIVE DESPUES DE HABERSE PERDIDO EL REGISTRO COMO PARTIDO POLITICO:	JS1-B
LD CS9	Instituto Federal Electoral CG469/2009	El Crédito fue objetado por Banco Interacciones, mediante escrito presentado el 16 de febrero de 2010, objetandose el orden de prelación que se le dio, por tratarse de sanciones impuestas con fecha posterior al que se genero el adeudo del objetante, argumentando que el orden de prelación le genera un perjuicio en su contra por considerarse este credito como preferente y anterior en la prelación al crédito de su representada, reduciendose segun expresa el objetante de forma ilegal la masa de liquidación que permitirá a su representada cobrar el saldo insoluto de su crédito. LA OBJECCION RESULTA INFUNDADA POR VIRTUD DE QUE EL ARTICULO 7, FRACCION I INCISO d) DEL REGLAMENTO PARA LA LIQUIDACION Y DESTINO DE LOS BIENES DE LOS PARTIDOS QUE PIERDAN O LES SEAN CANCELADO SU REGISTRO ANTE EL INSTITUTO FEDERAL ELECTORAL PREVEE LA PRELACION QUE TIENEN LAS SANCIONES ADMINISTRATIVAS IMPUESTAS POR EL INSTITUTO FEDERAL ELECTORAL, SOBRE EL LOS CREDITOS COMUNES COMO ES EL CASO DEL CREDITO DE BANCO INTERACCIONES, SIENDO PRECISAMENTE MATERIA DEL SUP-RAP-0308-2009, LA PROCEDENCIA DE DICHAS SANCIONES, NO OBSTANTE QUE FUERON IMPUESTAS INCLUSIVE DESPUES DE HABERSE PERDIDO EL REGISTRO COMO PARTIDO POLITICO:	JS1-C

**INTERVENTOR RESPONSABLE DEL CONTROL Y VIGILANCIA DIRECTOS DEL USO Y DESTINO DE LOS
RECURSOS Y BIENES DEL OTRORA PARTIDO SOCIALDEMOCRATA
LIC DIONISIO RAMOS ZEPEDA**

Ramos Zepeda
Consultores
Asociados, S.C.

INFORME FINAL

LISTA DE OBJECIONES PRESENTADAS PUBLICADA EN EL DIARIO OFICIAL EL DIA 21 DE DICIEMBRE DE 2009.

ANEXO 6

LD CS10	Instituto Federal Electoral CG469/2009	El Crédito fue objetado por Banco Interacciones, mediante escrito presentado el 16 de febrero de 2010, objetandose el orden de prelación que se le dio, por tratarse de sanciones impuestas con fecha posterior al que se genero el adeudo del objetante, argumentando que el orden de prelación le genera un perjuicio en su contra por considerarse este credito como preferente y anterior en la prelación al crédito de su representada, reduciendose segun expresa el objetante de forma ilegal la masa de liquidación que permitirá a su representada cobrar el saldo insoluto de su crédito. LA OBJECION RESULTA INFUNDADA POR VIRTUD DE QUE EL ARTICULO 7, FRACCION I INCISO d) DEL REGLAMENTO PARA LA LIQUIDACION Y DESTINO DE LOS BIENES DE LOS PARTIDOS QUE PIERDAN O LES SEAN CANCELADO SU REGISTRO ANTE EL INSTITUTO FEDERAL ELECTORAL PREVEE LA PRELACION QUE TIENEN LAS SANCIONES ADMINISTRATIVAS IMPUESTAS POR EL INSTITUTO FEDERAL ELECTORAL, SOBRE EL LOS CREDITOS COMUNES COMO ES EL CASO DEL CREDITO DE BANCO INTERACCIONES, SIENDO PRECISAMENTE MATERIA DEL SUP-RAP-0308-2009, LA PROCEDENCIA DE DICHAS SANCIONES, NO OBSTANTE QUE FUERON IMPUESTAS INCLUSIVE DESPUES DE HABERSE PERDIDO EL REGISTRO COMO PARTIDO POLITICO:	JS1-D
LD CS11	Instituto Federal Electoral CG469/2009	El Crédito fue objetado por Banco Interacciones, mediante escrito presentado el 16 de febrero de 2010, objetandose el orden de prelación que se le dio, por tratarse de sanciones impuestas con fecha posterior al que se genero el adeudo del objetante, argumentando que el orden de prelación le genera un perjuicio en su contra por considerarse este credito como preferente y anterior en la prelación al crédito de su representada, reduciendose segun expresa el objetante de forma ilegal la masa de liquidación que permitirá a su representada cobrar el saldo insoluto de su crédito. LA OBJECION RESULTA INFUNDADA POR VIRTUD DE QUE EL ARTICULO 7, FRACCION I INCISO d) DEL REGLAMENTO PARA LA LIQUIDACION Y DESTINO DE LOS BIENES DE LOS PARTIDOS QUE PIERDAN O LES SEAN CANCELADO SU REGISTRO ANTE EL INSTITUTO FEDERAL ELECTORAL PREVEE LA PRELACION QUE TIENEN LAS SANCIONES ADMINISTRATIVAS IMPUESTAS POR EL INSTITUTO FEDERAL ELECTORAL, SOBRE EL LOS CREDITOS COMUNES COMO ES EL CASO DEL CREDITO DE BANCO INTERACCIONES, SIENDO PRECISAMENTE MATERIA DEL SUP-RAP-0308-2009, LA PROCEDENCIA DE DICHAS SANCIONES, NO OBSTANTE QUE FUERON IMPUESTAS INCLUSIVE DESPUES DE HABERSE PERDIDO EL REGISTRO COMO PARTIDO POLITICO:	JS1-E
LD SS1	Instituto Electoral de Michoacan	El crédito fue objetado por Banco Interacciones mediante escrito presentado con fecha 16 de febrero de 2010, consistiendo la objeción en que el crédito deriva de procedimientos a nivel local que se originaron en contra del extinto partido, y en esa medida estima la objetante que no puede mezclarse la masa de recursos federales, con adeudos de naturaleza local, sin importar que el Partido nunca haya recibido financiamiento local por parte del Estado de Michoacan. LA OBJECION ES INFUNDADA POR VIRTUD DE QUE EL PARTIDO SOCIALDEMOCRATA FUE UN PARTIDO POLITICO NACIONAL, ENTIDAD CON PERSONALIDAD Y PATRIMONIO PROPIO Y UNICO, POR LO QUE TIENE QUE HACER FRENTE A TODAS LAS OBLIGACIONES LEGITIMAS ANTE LA LEY. CABIENDO MENCIONAR QUE EN TERMINOS DEL ARTICULO 116 CONSTITUCIONAL, FRACCION IV, INCISO G).ES UNA CUESTION DE COMPETENCIA MAS NO DE LEGITIMIDAD EL QUE LOS ESTADOS QUE HAYAN OTORGADO FINANCIAMIENTO PUBLICO ESTATAL AL OTRORA PARTIDO SOCIALDEMOCRATA SE HAGAN CARGO DE SU PROCESO DE LIQUIDACION EN SUS RESPECTIVOS ESTADOS.	SS1
LD SS2	Instituto de Procedimientos Electorales y Participación Ciudadana del Estado de Yucatan	El crédito fue objetado por Banco Interacciones mediante escrito presentado con fecha 16 de febrero de 2010, consistiendo la objeción en que el crédito deriva de procedimientos a nivel local que se originaron en contra del extinto partido, y en esa medida estima la objetante que no puede mezclarse la masa de recursos federales, con adeudos de naturaleza local, sin importar que el Partido nunca haya recibido financiamiento local por parte del Estado de Yucatan. LA OBJECION ES INFUNDADA POR VIRTUD DE QUE EL PARTIDO SOCIALDEMOCRATA FUE UN PARTIDO POLITICO NACIONAL, ENTIDAD CON PERSONALIDAD Y PATRIMONIO PROPIO Y UNICO, POR LO QUE TIENE QUE HACER FRENTE A TODAS LAS OBLIGACIONES LEGITIMAS ANTE LA LEY. CABIENDO MENCIONAR QUE EN TERMINOS DEL ARTICULO 116 CONSTITUCIONAL, FRACCION IV, INCISO G).ES UNA CUESTION DE COMPETENCIA MAS NO DE LEGITIMIDAD EL QUE LOS ESTADOS QUE HAYAN OTORGADO FINANCIAMIENTO PUBLICO ESTATAL AL OTRORA PARTIDO SOCIALDEMOCRATA SE HAGAN CARGO DE SU PROCESO DE LIQUIDACION EN SUS RESPECTIVOS ESTADOS.	SS2

**INTERVENTOR RESPONSABLE DEL CONTROL Y VIGILANCIA DIRECTOS DEL USO Y DESTINO DE LOS
RECURSOS Y BIENES DEL OTRORA PARTIDO SOCIALDEMOCRATA
LIC DIONISIO RAMOS ZEPEDA**

Ramos Zepeda
Consultores
Asociados, S.C.

INFORME FINAL

LISTA DE OBJECIONES PRESENTADAS PUBLICADA EN EL DIARIO OFICIAL EL DIA 21 DE DICIEMBRE DE 2009.

ANEXO 6

LD SC2-A	BANCO INTERACCIONES, S.A. INSTITUCION DE BANCA MULTIPLE, GRUPO FINANCIERO INTERACCIONES	se incluyó en la lista provisional, y sin que señale cual es su garantía, que se le reconozca como acreedor preferencial y que se le de preferencia en el pago de su crédito, (b) objeta los créditos CS6, JS1-A, JS1-B, JS1-C, JS1-D, JS1-E, SS1 y SS2 de la lista provisional, y (c) pide que se le dejen a salvo sus derechos para realizar objeciones de los créditos que estime en su perjuicio ante instancias judiciales o administrativas competentes. (a) LA PETICION DE QUE SE LE RECONOZCA COMO ACREEDOR PRIVILEGIADO Y SE LE DE PREFERENCIA EN EL PAGO DE SU CREDITO ES INFUNDADA POR VIRTUD DE QUE NO EXISTE NINGUNA GARANTIA LEGAL CONSTITUIDA A SU FAVOR, QUE PUEDA SURTIR EFECTOS CONTRA LOS DEMAS ACREEDORES DEL OTRORA PARTIDO POLITICO. (b) LAS OBJECIONES A LOS CREDITOS CS6, JS1-A, JS1-B, JS1-C, JS1-D, JS1-E, SS1 y SS2 DE LA LISTA PROVISIONAL, SE VALORAN EN LOS RENGLONES CORRESPONDIENTES A CADA UNO DE LOS CREDITO, (c) LA PETICION DE QUE SE LE DEJEN A SALVO SUS DERECHOS PARA QUE REALICE OBJECIONES RESPECTO DE OTROS CREDITOS RECONOCIDOS EN OTRAS VIAS, RESULTA INFUNDADA POR VIRTUD DE QUE EL INTERVENTOR NO ES COMPETENTE PARA DEJARLE A SALVO SUS DERECHOS, SOLO ESTANDO FACULTADO PARA SEGUIR EL PROCEDIMIENTO DE RECONOCIMIENTO DE	SC2-A
LD SC2-B	BANCO INTERACCIONES, S.A. INSTITUCION DE BANCA MULTIPLE, GRUPO FINANCIERO INTERACCIONES	se incluyó en la lista provisional, y sin que señale cual es su garantía, que se le reconozca como acreedor preferencial y que se le de preferencia en el pago de su crédito, (b) objeta los créditos CS6, JS1-A, JS1-B, JS1-C, JS1-D, JS1-E, SS1 y SS2 de la lista provisional, y (c) pide que se le dejen a salvo sus derechos para realizar objeciones de los créditos que estime en su perjuicio ante instancias judiciales o administrativas competentes. (a) LA PETICION DE QUE SE LE RECONOZCA COMO ACREEDOR PRIVILEGIADO Y SE LE DE PREFERENCIA EN EL PAGO DE SU CREDITO ES INFUNDADA POR VIRTUD DE QUE NO EXISTE NINGUNA GARANTIA LEGAL CONSTITUIDA A SU FAVOR, QUE PUEDA SURTIR EFECTOS CONTRA LOS DEMAS ACREEDORES DEL OTRORA PARTIDO POLITICO. (b) LAS OBJECIONES A LOS CREDITOS CS6, JS1-A, JS1-B, JS1-C, JS1-D, JS1-E, SS1 y SS2 DE LA LISTA PROVISIONAL, SE VALORAN EN LOS RENGLONES CORRESPONDIENTES A CADA UNO DE LOS CREDITO, (c) LA PETICION DE QUE SE LE DEJEN A SALVO SUS DERECHOS PARA QUE REALICE OBJECIONES RESPECTO DE OTROS CREDITOS RECONOCIDOS EN OTRAS VIAS, RESULTA INFUNDADA POR VIRTUD DE QUE EL INTERVENTOR NO ES COMPETENTE PARA DEJARLE A SALVO SUS DERECHOS, SOLO ESTANDO FACULTADO PARA SEGUIR EL PROCEDIMIENTO DE RECONOCIMIENTO DE	SC2-B
LD SC2-C	BANCO INTERACCIONES, S.A. INSTITUCION DE BANCA MULTIPLE, GRUPO FINANCIERO INTERACCIONES	se incluyó en la lista provisional, y sin que señale cual es su garantía, que se le reconozca como acreedor preferencial y que se le de preferencia en el pago de su crédito, (b) objeta los créditos CS6, JS1-A, JS1-B, JS1-C, JS1-D, JS1-E, SS1 y SS2 de la lista provisional, y (c) pide que se le dejen a salvo sus derechos para realizar objeciones de los créditos que estime en su perjuicio ante instancias judiciales o administrativas competentes. (a) LA PETICION DE QUE SE LE RECONOZCA COMO ACREEDOR PRIVILEGIADO Y SE LE DE PREFERENCIA EN EL PAGO DE SU CREDITO ES INFUNDADA POR VIRTUD DE QUE NO EXISTE NINGUNA GARANTIA LEGAL CONSTITUIDA A SU FAVOR, QUE PUEDA SURTIR EFECTOS CONTRA LOS DEMAS ACREEDORES DEL OTRORA PARTIDO POLITICO. (b) LAS OBJECIONES A LOS CREDITOS CS6, JS1-A, JS1-B, JS1-C, JS1-D, JS1-E, SS1 y SS2 DE LA LISTA PROVISIONAL, SE VALORAN EN LOS RENGLONES CORRESPONDIENTES A CADA UNO DE LOS CREDITO, (c) LA PETICION DE QUE SE LE DEJEN A SALVO SUS DERECHOS PARA QUE REALICE OBJECIONES RESPECTO DE OTROS CREDITOS RECONOCIDOS EN OTRAS VIAS, RESULTA INFUNDADA POR VIRTUD DE QUE EL INTERVENTOR NO ES COMPETENTE PARA DEJARLE A SALVO SUS DERECHOS, SOLO ESTANDO FACULTADO PARA SEGUIR EL PROCEDIMIENTO DE RECONOCIMIENTO DE	SC2-C
LD CC6	COMERCIALIZADORA IMU SA DE CV	El acreedor objeta el importe que aparece en la lista provisional de \$2,094,150.00 Pesos y manifiesta que unicamente se le adeudam \$1,740,870.00 Pesos, LA OBJECION ES FUNDADA Y SE CORRIGE EL IMPORTE DE LA PROVISION CORRESPONDIENTE.	CC8
LD CC10	GRUPO HOTEL EL EJECUTIVO SA DE CV	El credito lo objeta OPERADORA DE HOTELES MALINTZI SA DE CV señalando que del importe, solo corresponde a Grupo Hotel Ejecutivo la cantidad de \$42,128 y de que a OPERADORA DE HOTELES MALINTZI SA DE CV corresponde la cantidad de \$80,908.40. La objeción deviene fundada por virtud de que erroneamente se registro en la contabilidad todo el adeudo a nombre de Grupo Hotel Ejecutivo, S.A. de C.V. por pertenecer al mismo grupo empresarial, reconoce en la cantidad solicitada.	CC18
LD CC13	INMOBILIARIA INSURGAL SA DE CV	El Acreedor objeta el importe por el que se provisiono el reconocimiento de su crédito argumentando que no se considero la factura 206 por un importe de \$93,147.00 Pesos. La objeción efectivamente resulta fundada por virtud de que dicha factura no fue oportunamente contabilizada, por lo que se provisiona para su reconocimiento en el importe solicitado.	CC22



**INTERVENTOR RESPONSABLE DEL CONTROL Y VIGILANCIA DIRECTOS DEL USO Y DESTINO DE LOS
RECURSOS Y BIENES DEL OTRORA PARTIDO SOCIALDEMOCRATA
LIC DIONISIO RAMOS ZEPEDA**

Ramos Zepeda
Consultores
Asociados, S.C.

INFORME FINAL

LISTA DE OBJECIONES PRESENTADAS PUBLICADA EN EL DIARIO OFICIAL EL DIA 21 DE DICIEMBRE DE 2009.

ANEXO 6

LD CC18	MAXIMA SERVICIOS PUBLICITARIOS SC	El acreedor objeta el importe con el que se provisiona para su reconocimiento por \$4,425,767.81, señalando que su saldo se integra por las siguientes facturas: 10778 por \$4,425,104.78, 10870 por \$4,488,119.26, 10594 por \$4,628,961.17 y 10595 por \$ 45,487.38 todas en Pesos, dando un total de \$13,587,672.59 Pesos mas otra factura 10777 por un importe de \$3,823,750.00 Pesos menos un solo anticipo por \$666,437 Pesos arrojando un saldo de \$16,744,985.29. Adjuntando además un album fotográfico, de los servicios prestados. La objeción resulta infundada en primer lugar porque el album fotografico que adjunta es de otra razón social (GRUPO RENTABLE) distinta al Acreedor que reclama el crédito, por otra parte dentro de la contabilidad del extinto partido político se encuentra registrado que se le hicieron pagos a este acreedor por un importe total de \$7,509,243.80 y no solo de \$666,437.30 como señala el acreedor y por ultimo por virtud de que la dirigencia del extinto partido politico reporta que los servicios de este proveedor fueron prestados en la forma en que fueron acordados, razón por la cual registraron en la contabilidad el saldo que finalmente se provisiona para su reconocimiento.	CC31
LD CC21	NOTARIA 188 SC	El acreedor objeta el importe con el que se provisiona para su reconocimiento por \$65,705.61, señalando que se omitió registrar la factura 2425 de fecha 14 de abril de 2009 por un importe de \$200,514, y que la factura 2451 con un importe \$8050 Pesos fue pagada con fecha 11 de mayo de 2009, lo que resulta correcto de revisar y corregir la contabilidad, sin embargo el acreedor pre registro unicamente por el importe de \$58,564.00 Pesos, razón por la cual se provisiona para su reconocimiento con dicho importe.	CC36
LD CC23	OMED CONSORCIO SA DE CV	El acreedor objeta el importe por el que se provisiono el reconocimiento de su crédito argumentando que la factura 37 es por un importe de \$1,667,442.00 Pesos y que solo recibio pago por un importe de \$310,642.60 Pesos. La objeción efectivamente resulta fundada por virtud de un error contable, se corrige y se provisiona por el importe solicitado.	CC39
LD CC24	PARADA MEJIA FELIX HUGO	El acreedor presento escrito en el que señala que el adeudo que preregistro ante el Instituto Federal Electoral de \$3,721,267.80, es erroneo y que la cantidad correcta es la de \$3,669,517.80, sin embargo no objeta el importe que se publico en la Lista Provisional por \$3,630,462.75, ni exhibe ningún elemento para poder reconocerle una cantidad distinta de la que obra en la contabilidad.	CC41
LD CC26	SERVISFG SA DE CV	El acreedor objeta el importe que aparece en la lista provisional por \$196,305.00 Pesos, señalando que el importe correcto es por \$300,380.00 Pesos que corresponden a las facturas que el propio acreedor expide a nombre el extinto partido político (No. 40170, 40831, 41353, 41585, 41890,42040, 42034, 42962), se aprecia que algunas de las facturas que relaciona el acreedor no se encuentran registradas en la contabilidad, sin embargo tambien se aprecia que el acreedor no exhibe ninguna bitacora de servicios efectivamente prestados, y que algunas de las facturas fueron presentadas en la Oficialia de Partes del Comite Ejecutivo del Distrito Federal (40831, 41353, 41590), y que otras no fueron presentadas de plano (42034, 42,962). Por lo anterior resulta infundada la objeción y se provisiona para su reconocimiento con el importe que originalmente se había propuesto.	CC45
LD CC27	VIAJES GENESIS SA DE CV	El acreedor objeta el importe por el que se provisiono su reconocimiento argumentando en primer lugar que la suma de todas las facturas que se relacionan asciende a la cantidad de \$431,661.50 Pesos y no a la cantidad de \$422,753.55, sin embargo de la revisión de los registros contables se reitera que el adeudo registrado en la contabilidad es de \$422,753.55, en segundo lugar adjunta facturas adicionales y que no se encuentran en la contabilidad por un importe de \$124,866.69, sin embargo no exhibe ningún soporte distinto a las facturas que den la certeza de que efectivamente fueron servicios prestados, en especial por que la gran mayoría de ellas tienen fecha del ejercicio 2008, Razones por las cuales resultan infundadas sus objeciones y se provisiona para su reconocimiento en el importe original.	CC49
LDN25	OPERADORA DE HOTELES MALINTZI SA DE CV	El acreedor objeto no ser provisionado en la lista provisional, siendo su saldo reconocido a favor de Grupo Hotel el Ejecutivo, S.A. de C.V., de la revisión de la contabilidad, se detecta que por error se registro todo el adeudo a nombre del antes mencionando por pertenecer al mismo grupo empresarial, igualmente la diferencia que existe \$11,036 pesos resulta fundada por no contarse con todas las facturas de este acreedor.	N/A
LDN33	MERCADO MARTINEZ JULIAN	El acreedor objeto no ser provisionado en la lista provisional, adjunto a su objeción documentación soporte, se provisiona para su reconocimiento.	N/A
LDN34	VELAZQUEZ SANCHEZ ADRIANA	El acreedor objeto no ser provisionado en la lista provisional, adjunto a su objeción documentación soporte, se provisiona para su reconocimiento.	N/A

INTERVENTOR RESPONSABLE DEL CONTROL Y VIGILANCIA DIRECTOS DEL USO Y DESTINO DE LOS
RECURSOS Y BIENES DEL OTRORA PARTIDO SOCIALDEMOCRATA
LIC DIONISIO RAMOS ZEPEDA

Ramos Zepeda
Consultores
Asociados, S.C.

INFORME FINAL

LISTA DE OBJECIONES PRESENTADAS PUBLICADA EN EL DIARIO OFICIAL EL DIA 21 DE DICIEMBRE DE 2009.

ANEXO 6

LDN35	ESPECIALISTAS EN MEDIOS SA DE CV	El acreedor objeto no ser provisionado en la lista provisional, adjunto a su objeción documentación soporte, se provisiona para su reconocimiento.	N/A
LDN36	EDITORIAL CONTENIDO SA DE CV	El acreedor objeto no ser provisionado en la lista provisional, adjunto a su objeción documentación soporte, se provisiona para su reconocimiento.	N/A

**INTERVENTOR RESPONSABLE DEL CONTROL Y VIGILANCIA DIRECTOS
DEL USO Y DESTINO DE LOS
RECURSOS Y BIENES DEL OTRORA PARTIDO SOCIALDEMOCRATA
LIC DIONISIO RAMOS ZEPEDA
INFORME FINAL**

ANEXO 6.1

Viernes 23 de julio de 2010

DIARIO OFICIAL

LISTA DEFINITIVA

Lista de reconocimiento, cuantía, gradación y prelación de créditos a cargo del patrimonio del otrora Partido Socialdemócrata.
LISTA DE ACREEDORES QUE SE PROPONE SEAN PAGADOS Y PRIMERA CUOTA CONCURSAL O RESERVA QUE LES
CORRESPONDE

No. de Provisión Lista Definitiva	Acreedor	GRADO	PRELACION	PRIMERA CUOTA CONCURSAL QUE LE CORRESPONDE
LD JL1	Sánchez Sánchez Arísteo y Otros	Laboral	Cobra prorata con los demás acreedores de su clase antes ninguna otra clase de acreedores	\$23,960.89
LD SL4	MARCELO SOLANO ALEJANDRO	Laboral	Cobra prorata con los demás acreedores de su clase antes ninguna otra clase de acreedores	\$621,216.00
LD JL2	Barrón Martínez Claudia Isabel	Juicio Laboral	Cobra prorata con los demás acreedores de su clase antes ninguna otra clase de acreedores	\$698,311.96
LD JL3	Muñiz Guadarrama Adela	Juicio Laboral	Cobra prorata con los demás acreedores de su clase antes ninguna otra clase de acreedores	\$714,496.63
LD JL4	Avila Selvas Rosalinda	Juicio Laboral	Cobra prorata con los demás acreedores de su clase antes ninguna otra clase de acreedores	\$714,496.63
LD JL5	Olmos Juárez Alicia	Juicio Laboral	Cobra prorata con los demás acreedores de su clase antes ninguna otra clase de acreedores	\$155,840.77
LD JL6	Martínez González Laura	Juicio Laboral	Cobra prorata con los demás acreedores de su clase antes ninguna otra clase de acreedores	\$142,271.85
LD JL7	Olvera Domínguez María Leticia	Juicio Laboral	Cobra prorata con los demás acreedores de su clase antes ninguna otra clase de acreedores	\$379,249.98
LD JL8	Franco Delgado Raúl	Juicio Laboral	Cobra prorata con los demás acreedores de su clase antes ninguna otra clase de acreedores	\$142,271.85
LD JL9	García Sordo Mario	Juicio Laboral	Cobra prorata con los demás acreedores de su clase antes ninguna otra clase de acreedores	\$950,356.00
LD JL11	Gutiérrez Luciana Gómez y Otros	Juicio Laboral	Cobra prorata con los demás acreedores de su clase antes ninguna otra clase de acreedores	\$1,200,000.00
LD JL12	Montiel Téllez Fabiola y Otros	Juicio Laboral	Cobra prorata con los demás acreedores de su clase antes ninguna otra clase de acreedores	\$1,550,000.00
LD JL13	Miranda Rafael Armando, Gerardo Miranda Raymundo y Otros	Juicio Laboral	Cobra prorata con los demás acreedores de su clase antes ninguna otra clase de acreedores	\$3,361,500.00
LD JL14	Rodríguez Huerta Alejandro	Juicio Laboral	Cobra prorata con los demás acreedores de su clase antes	\$120,500.00

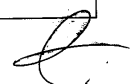

**INTERVENTOR RESPONSABLE DEL CONTROL Y VIGILANCIA DIRECTOS
DEL USO Y DESTINO DE LOS
RECURSOS Y BIENES DEL OTRORA PARTIDO SOCIALDEMOCRATA
LIC DIONISIO RAMOS ZEPEDA
INFORME FINAL**

ANEXO 6.1

			ninguna otra clase de acreedores	
LD JL17	GONZALEZ ROMERO EDMUNDA	Juicio Laboral	Cobra prorata con los demás acreedores de su clase antes ninguna otra clase de acreedores	\$19,074.12
LD JL18	PEREZ CISNEROS ARMANDO VICTOR	Juicio Laboral	Cobra prorata con los demás acreedores de su clase antes ninguna otra clase de acreedores	\$19,074.12
LD JL19	FERNANDEZ MARTINEZ ALEJANDRO	Juicio Laboral	Cobra prorata con los demás acreedores de su clase antes ninguna otra clase de acreedores	\$19,074.12
LD JL20	ZAREL MUÑOZ JOSE	Juicio Laboral	Cobra prorata con los demás acreedores de su clase antes ninguna otra clase de acreedores	\$19,074.12
LD JL21	FLORESMENDOZA MARCOS	Juicio Laboral	Cobra prorata con los demás acreedores de su clase antes ninguna otra clase de acreedores	\$19,074.12
LD JL22	BRAVO HOYOS ROBRETO	Juicio Laboral	Cobra prorata con los demás acreedores de su clase antes ninguna otra clase de acreedores	\$19,074.12
LD JL23	RODRIGUEZ MEZA LUCIANO	Juicio Laboral	Cobra prorata con los demás acreedores de su clase antes ninguna otra clase de acreedores	\$19,074.12
LD JL24	MIGUEL SEBASTIAN CIRILO	Juicio Laboral	Cobra prorata con los demás acreedores de su clase antes ninguna otra clase de acreedores	\$19,074.12
LD JL25	GONZALEZ ROMERO CLEOTILDE	Juicio Laboral	Cobra prorata con los demás acreedores de su clase antes ninguna otra clase de acreedores	\$19,074.12
LD JL26	GONZALEZ MIGUEL LUIS	Juicio Laboral	Cobra prorata con los demás acreedores de su clase antes ninguna otra clase de acreedores	\$19,074.12
LD JL27	JIMENEZ VALDEZ NEFTALY	Juicio Laboral	Cobra prorata con los demás acreedores de su clase antes ninguna otra clase de acreedores	\$19,074.12
LD JL28	FELIPAMEZA ARREOLA CILIA	Juicio Laboral	Cobra prorata con los demás acreedores de su clase antes ninguna otra clase de acreedores	\$19,074.12
LD JL29	SANCHEZ CERDA MARIO	Juicio Laboral	Cobra prorata con los demás acreedores de su clase antes ninguna otra clase de acreedores	\$35,298.64
LD JL30	FERNANDEZ ARIAS MADAI	Juicio Laboral	Cobra prorata con los demás acreedores de su clase antes ninguna otra clase de acreedores	\$19,074.12
LD JL31	JIMENEZ VALDEZ MARIO ARMANDO	Juicio Laboral	Cobra prorata con los demás acreedores de su clase antes ninguna otra clase de acreedores	\$19,074.12
LD JL32	CHOREÑO DOMINGUEZ MERCEDES	Juicio Laboral	Cobra prorata con los demás acreedores de su clase antes ninguna otra clase de acreedores	\$40,775.58
LD JL33	MONDRAGON DUARTE ANTHONY	Juicio Laboral	Cobra prorata con los demás acreedores de su clase antes ninguna otra clase de acreedores	\$163,616.50
LD JL34	GUILLERMO ARTURO ROCHA LIRA	Juicio Laboral	Cobra prorata con los demás acreedores de su clase antes ninguna otra clase de acreedores	\$132,439.96
LD JL35	González Hernández Rodrigo	Juicio Laboral	Cobra prorata con los demás acreedores de su clase antes ninguna otra clase de acreedores	\$1,120,500.00

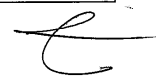

**INTERVENTOR RESPONSABLE DEL CONTROL Y VIGILANCIA DIRECTOS
DEL USO Y DESTINO DE LOS
RECURSOS Y BIENES DEL OTRORA PARTIDO SOCIALDEMOCRATA
LIC DIONISIO RAMOS ZEPEDA
INFORME FINAL**

ANEXO 6.1

LD JL36	Arellano Flores Victor Manuel Augusto Rafael	Juicio Laboral	Cobra prorata con los demás acreedores de su clase antes ninguna otra clase de acreedores	\$114,478.00
LD JL37	Pérez Haro Eduardo	Juicio Laboral	Cobra prorata con los demás acreedores de su clase antes ninguna otra clase de acreedores	\$199,999.80
LD JL38	Chalé Góngora Gloria Verónica de Guadalupe	Juicio Laboral	Cobra prorata con los demás acreedores de su clase antes ninguna otra clase de acreedores	\$199,999.80
LD JLN1	GUILLEN GONZALEZ FLORENTINO	Juicio Laboral	Cobra prorata con los demás acreedores de su clase antes ninguna otra clase de acreedores	\$100,000.00
LD JLN4	GARCIA ARIAS LUIS FERNANDO	Juicio Laboral	Cobra prorata con los demás acreedores de su clase antes ninguna otra clase de acreedores	\$257,729.42
LD JLN5	VAZQUEZ CORONADO MARIA ESPERANZA	Juicio Laboral	Cobra prorata con los demás acreedores de su clase antes ninguna otra clase de acreedores	\$203,841.50
LD JLN6	GARCIA ARIAS RAFAEL ALBERTO	Juicio Laboral	Cobra prorata con los demás acreedores de su clase antes ninguna otra clase de acreedores	\$142,846.42
LD JLN7	MARTINEZ PAQUI MA. VIOLETA	Juicio Laboral	Cobra prorata con los demás acreedores de su clase antes ninguna otra clase de acreedores	\$142,846.42
LD JLN8	OÑATE AGUILERA MONICA ARACELI	Juicio Laboral	Cobra prorata con los demás acreedores de su clase antes ninguna otra clase de acreedores	\$131,196.42
LD JLN9	GARCIA ARIAS JORGE ALEJANDRO	Juicio Laboral	Cobra prorata con los demás acreedores de su clase antes ninguna otra clase de acreedores	\$142,846.42
LD JLN10	VALADEZ DOMINGUEZ CRUZ CARLOS Y OTROS	Juicio Laboral	Cobra prorata con los demás acreedores de su clase antes ninguna otra clase de acreedores	\$280,000.00
LD CS1	Instituto Federal Electoral	Sanciones Administrativas Instituto Federal Electoral	Cobra prorata con los demás acreedores de su clase después de los créditos fiscales y antes de los proveedores y acreedores comunes	\$438,019.27
LD CS2	Instituto Federal Electoral	Sanciones Administrativas Instituto Federal Electoral	Cobra prorata con los demás acreedores de su clase después de los créditos fiscales y antes de los proveedores y acreedores comunes	\$360,651.74
LD CS3	Instituto Federal Electoral	Sanciones Administrativas Instituto Federal Electoral	Cobra prorata con los demás acreedores de su clase después de los créditos fiscales y antes de los proveedores y acreedores comunes	\$476,107.92
LD CS4	Instituto Federal Electoral	Sanciones Administrativas Instituto Federal Electoral	Cobra prorata con los demás acreedores de su clase después de los créditos fiscales y antes de los proveedores y acreedores comunes	\$476,107.90
LD CS5	Instituto Federal Electoral	Sanciones Administrativas Instituto Federal Electoral	Cobra prorata con los demás acreedores de su clase después de los créditos fiscales y antes de los proveedores y acreedores comunes	\$714,161.88
LD CS6	Instituto Federal Electoral	Sanciones Administrativas Instituto Federal Electoral	Cobra prorata con los demás acreedores de su clase después de los créditos fiscales y antes de los proveedores y acreedores comunes	\$2,500,000.00
LD CS7	Instituto Federal Electoral CG469/2009	Sanciones Administrativas Instituto Federal Electoral	Cobra prorata con los demás acreedores de su clase después de los créditos fiscales y antes de los	\$4,437,508.02



**INTERVENTOR RESPONSABLE DEL CONTROL Y VIGILANCIA DIRECTOS
DEL USO Y DESTINO DE LOS
RECURSOS Y BIENES DEL OTRORA PARTIDO SOCIALDEMOCRATA
LIC DIONISIO RAMOS ZEPEDA
INFORME FINAL**

ANEXO 6.1

			proveedores y acreedores comunes	
LD CS8	Instituto Federal Electoral CG469/2009	Sanciones Administrativas Instituto Federal Electoral	Cobra prorrata con los demás acreedores de su clase después de los créditos fiscales y antes de los proveedores y acreedores comunes	\$135,051.12
LD CS9	Instituto Federal Electoral CG469/2009	Sanciones Administrativas Instituto Federal Electoral	Cobra prorrata con los demás acreedores de su clase después de los créditos fiscales y antes de los proveedores y acreedores comunes	\$1,475,275.14
LD CS10	Instituto Federal Electoral CG469/2009	Sanciones Administrativas Instituto Federal Electoral	Cobra prorrata con los demás acreedores de su clase después de los créditos fiscales y antes de los proveedores y acreedores comunes	\$566,256.46
LD CS11	Instituto Federal Electoral CG469/2009	Sanciones Administrativas Instituto Federal Electoral	Cobra prorrata con los demás acreedores de su clase después de los créditos fiscales y antes de los proveedores y acreedores comunes	\$525.90
LD CS 12	Instituto Federal Electoral UF-DA/5137/09	Sanciones Administrativas Instituto Federal Electoral	Cobra prorrata con los demás acreedores de su clase después de los créditos fiscales y antes de los proveedores y acreedores comunes	\$46,351.34
LD SS1	Instituto Electoral de Michoacán	Otras Sanciones Administrativas	Cobra prorrata con los demás acreedores de su clase y los Proveedores y Acreedores Comunes, después de las sanciones administrativas impuestas por el Instituto Federal Electoral	\$2,900.20
LD SS2	Instituto de Procedimientos Electorales y Participación Ciudadana del Estado de Yucatán	Otras Sanciones Administrativas	Cobra prorrata con los demás acreedores de su clase y los Proveedores y Acreedores Comunes, después de las sanciones administrativas impuestas por el Instituto Federal Electoral	\$148,285.40
LD SC1	Méndez García Rosa Carmina	Proveedores y Acreedores Comunes	Cobra prorrata con los demás acreedores de su clase después de las sanciones administrativas impuestas por el Instituto Federal Electoral	\$2,272.95
LD SC2-A	BANCO INTERACCIONES, S.A. INSTITUCION DE BANCA MULTIPLE, GRUPO FINANCIERO INTERACCIONES	Proveedores y Acreedores Comunes	Cobra prorrata con los demás acreedores de su clase después de las sanciones administrativas impuestas por el Instituto Federal Electoral (LA CUOTA CONCURSAL SE CUBRE MEDIANTE COMPENSACION PROPORCIONAL DE UN DEPOSITO DE GARANTIA QUE ADEUDA AL OTRORA PARTIDO SOCIAL DEMOCRATA EL ACREEDOR)	\$12,660,967.20
LD SC2-B	BANCO INTERACCIONES, S.A. INSTITUCION DE BANCA MULTIPLE, GRUPO FINANCIERO INTERACCIONES	Proveedores y Acreedores Comunes	Cobra prorrata con los demás acreedores de su clase después de las sanciones administrativas impuestas por el Instituto Federal Electoral (LA CUOTA CONCURSAL SE CUBRE MEDIANTE COMPENSACION PROPORCIONAL DE UN DEPOSITO DE GARANTIA QUE ADEUDA AL OTRORA PARTIDO SOCIAL DEMOCRATA EL ACREEDOR)	\$252,548.48

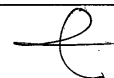

**INTERVENTOR RESPONSABLE DEL CONTROL Y VIGILANCIA DIRECTOS
DEL USO Y DESTINO DE LOS
RECURSOS Y BIENES DEL OTRORA PARTIDO SOCIALDEMOCRATA
LIC DIONISIO RAMOS ZEPEDA
INFORME FINAL**

ANEXO 6.1

LD SC2-C	BANCO INTERACCIONES, S.A. INSTITUCION DE BANCA MULTIPLE, GRUPO FINANCIERO INTERACCIONES	Proveedores y Acreedores Comunes	Cobra prorata con los demás acreedores de su clase después de las sanciones administrativas impuestas por el Instituto Federal Electoral (LA CUOTA CONCURSAL SE CUBRE MEDIANTE COMPENSACION PROPORCIONAL DE UN DEPOSITO DE GARANTIA QUE ADEUDA AL OTRORA PARTIDO SOCIAL DEMOCRATA EL ACREEDOR)	\$196,484.33
LD CC1	ACROM IMPRESORES SA DE CV	Proveedores y Acreedores Comunes	Cobra prorata con los demás acreedores de su clase después de las sanciones administrativas impuestas por el Instituto Federal Electoral	\$54,713.19
LD CC2	ACAENCORTO PRODUCCIONES, A. C.	Proveedores y Acreedores Comunes	Cobra prorata con los demás acreedores de su clase después de las sanciones administrativas impuestas por el Instituto Federal Electoral	\$18,229.18
LD CC5	COMERCIAL YELLOW SA DE CV	Proveedores y Acreedores Comunes	Cobra prorata con los demás acreedores de su clase después de las sanciones administrativas impuestas por el Instituto Federal Electoral	\$262,044.53
LD CC6	COMERCIALIZADORA IMU SA DE CV	Proveedores y Acreedores Comunes	Cobra prorata con los demás acreedores de su clase después de las sanciones administrativas impuestas por el Instituto Federal Electoral	\$396,683.01
LD CC9	DATAGRAF DE MEXICO SA DE CV	Proveedores y Acreedores Comunes	Cobra prorata con los demás acreedores de su clase después de las sanciones administrativas impuestas por el Instituto Federal Electoral	\$1,039,469.14
LD CC10	GRUPO HOTEL EL EJECUTIVO SA DE CV	Proveedores y Acreedores Comunes	Cobra prorata con los demás acreedores de su clase después de las sanciones administrativas impuestas por el Instituto Federal Electoral	\$9,599.49
LD CC11	GRUPO SEASOLES SA DE CV	Proveedores y Acreedores Comunes	Cobra prorata con los demás acreedores de su clase después de las sanciones administrativas impuestas por el Instituto Federal Electoral	\$4,139.39
LD CC13	INMOBILIARIA INSURGAL SA DE CV	Proveedores y Acreedores Comunes	Cobra prorata con los demás acreedores de su clase después de las sanciones administrativas impuestas por el Instituto Federal Electoral (LA CUOTA CONCURSAL SE CUBRE MEDIANTE COMPENSACION DE UN DEPOSITO DE GARANTIA QUE ADEUDA AL OTRORA PARTIDO SOCIAL DEMOCRATA EL ACREEDOR)	395,354.00
LD CC14	ISA CORPORATIVO SA DE CV	Proveedores y Acreedores Comunes	Cobra prorata con los demás acreedores de su clase después de las sanciones administrativas	\$963,868.15



**INTERVENTOR RESPONSABLE DEL CONTROL Y VIGILANCIA DIRECTOS
DEL USO Y DESTINO DE LOS
RECURSOS Y BIENES DEL OTRORA PARTIDO SOCIALDEMOCRATA
LIC DIONISIO RAMOS ZEPEDA
INFORME FINAL**

ANEXO 6.1

			impuestas por el Instituto Federal Electoral	
LD CC15	LA CAVA, SA ED CV	Proveedores y Acreedores Comunes	Cobra prorata con los demás acreedores de su clase después de las sanciones administrativas impuestas por el Instituto Federal Electoral	\$3,800.92
LD CC16	LONAS Y VINILES SA DE CV	Proveedores y Acreedores Comunes	Cobra prorata con los demás acreedores de su clase después de las sanciones administrativas impuestas por el Instituto Federal Electoral	\$569,855.81
LD CC17	MASTER HIPERBOX SA DE CV	Proveedores y Acreedores Comunes	Cobra prorata con los demás acreedores de su clase después de las sanciones administrativas impuestas por el Instituto Federal Electoral	\$10,571.66
LD CC18	MAXIMA SERVICIOS PUBLICITARIOS SC	Proveedores y Acreedores Comunes	Cobra prorata con los demás acreedores de su clase después de las sanciones administrativas impuestas por el Instituto Federal Electoral	\$1,008,476.74
LD CC19	MEDIA SALES SA DE CV	Proveedores y Acreedores Comunes	Cobra prorata con los demás acreedores de su clase después de las sanciones administrativas impuestas por el Instituto Federal Electoral	\$148,184.82
LD CC20	MEDINA MARTINEZ MARTIN ARMANDO	Proveedores y Acreedores Comunes	Cobra prorata con los demás acreedores de su clase después de las sanciones administrativas impuestas por el Instituto Federal Electoral	\$12,840.16
LD CC21	NOTARIA 188 SC	Proveedores y Acreedores Comunes	Cobra prorata con los demás acreedores de su clase después de las sanciones administrativas impuestas por el Instituto Federal Electoral	\$13,344.67
LD CC22	NUEVO HORIZONTE EDITORES SA DE CV	Proveedores y Acreedores Comunes	Cobra prorata con los demás acreedores de su clase después de las sanciones administrativas impuestas por el Instituto Federal Electoral	\$30,816.44
LD CC23	OMED CONSORCIO SA DE CV	Proveedores y Acreedores Comunes	Cobra prorata con los demás acreedores de su clase después de las sanciones administrativas impuestas por el Instituto Federal Electoral	\$309,167.00
LD CC24	PARADA MEJIA FELIX HUGO	Proveedores y Acreedores Comunes	Cobra prorata con los demás acreedores de su clase después de las sanciones administrativas impuestas por el Instituto Federal Electoral	\$661,483.06
LD CC25	PERIODICO EL ECONOMISTA SA DE CV	Proveedores y Acreedores Comunes	Cobra prorata con los demás acreedores de su clase después de las sanciones administrativas impuestas por el Instituto Federal Electoral	\$33,410.68
LD CC26	SERVISEG SA DE CV	Proveedores y Acreedores Comunes	Cobra prorata con los demás acreedores de su clase después de	\$44,731.00

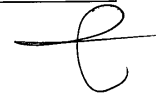

**INTERVENTOR RESPONSABLE DEL CONTROL Y VIGILANCIA DIRECTOS
DEL USO Y DESTINO DE LOS
RECURSOS Y BIENES DEL OTRORA PARTIDO SOCIALDEMOCRATA
LIC DIONISIO RAMOS ZEPEDA
INFORME FINAL**

ANEXO 6.1

			las sanciones administrativas impuestas por el Instituto Federal Electoral	
LD CC27	VIAJES GENESIS SA DE CV	Proveedores y Acreedores Comunes	Cobra prorata con los demás acreedores de su clase después de las sanciones administrativas impuestas por el Instituto Federal Electoral	\$96,330.66
LDN25	OPERADORA DE HOTELES MALINTZI SA DE CV	Proveedores y Acreedores Comunes	Cobra prorata con los demás acreedores de su clase después de las sanciones administrativas impuestas por el Instituto Federal Electoral	\$18,436.18
LDN31	TRUJILLO TOLEDO JOSE LUIS	Proveedores y Acreedores Comunes	Cobra prorata con los demás acreedores de su clase después de las sanciones administrativas impuestas por el Instituto Federal Electoral	\$4,345.87
LDN32	BARAJAS GONZALEZ JAVIER HUMBERTO	Proveedores y Acreedores Comunes	Cobra prorata con los demás acreedores de su clase después de las sanciones administrativas impuestas por el Instituto Federal Electoral	\$4,345.87
LDN33	MERCADO MARTINEZ JULIAN	Proveedores y Acreedores Comunes	Cobra prorata con los demás acreedores de su clase después de las sanciones administrativas impuestas por el Instituto Federal Electoral	\$6,289.07
LDN34	VELAZQUEZ SANCHEZ ADRIANA	Proveedores y Acreedores Comunes	Cobra prorata con los demás acreedores de su clase después de las sanciones administrativas impuestas por el Instituto Federal Electoral	\$80,207.27
LDN35	ESPECIALISTAS EN MEDIOS SA DE CV	Proveedores y Acreedores Comunes	Cobra prorata con los demás acreedores de su clase después de las sanciones administrativas impuestas por el Instituto Federal Electoral	\$25,549.34
LDN36	EDITORIAL CONTENIDO SA DE CV	Proveedores y Acreedores Comunes	Cobra prorata con los demás acreedores de su clase después de las sanciones administrativas impuestas por el Instituto Federal Electoral	\$119,492.31
JC 1	COLLINS DIAZ DE LEON GERMAN	Juicio Proveedores y Acreedores Comunes	Cobra prorata con los demás acreedores de su clase después de las sanciones administrativas impuestas por el Instituto Federal Electoral	\$774,740.36
JC 2	PROVEEDORA REGIONAL INDUSTRIAL MEXICANA S.A. DE C.V.	Juicio Proveedores y Acreedores Comunes	Cobra prorata con los demás acreedores de su clase antes ninguna otra clase de acreedores	\$651,344.31
JC 3	REDPACK SA DE CV	Juicio Proveedores y Acreedores Comunes	Cobra prorata con los demás acreedores de su clase antes ninguna otra clase de acreedores	\$13,716.62
CUOTA TOTAL				\$47,124,961.20

**INTERVENTOR RESPONSABLE DEL CONTROL Y VIGILANCIA DIRECTOS DEL USO Y DESTINO DE LOS
RECURSOS Y BIENES DEL OTRORA PARTIDO SOCIALDEMOCRATA**

Ramos Zepeda
Consultores
Asociados, S.C.

**LIC DIONISIO RAMOS ZEPEDA
INFORME FINAL**

**RELACIÓN DE CUENTAS BANCARIAS EXISTENTES AL MOMENTO DE LA DESIGNACION
DEL INTERVENTOR**

ANEXO 7

BANCO	NÚMERO DE CUENTA	TIPO DE CUENTA	FECHA DE APERTURA
Comité Ejecutivo Nacional			
BBVA-Bancomer, S.A.	49101357	CH	29-Sep-05
BBVA-Bancomer, S.A.	148874255	CH	09-Sep-05
Interacciones Banca Múltiple	300058386	CH	24-Nov-06
BBVA-Bancomer, S.A.	149066608	CH	28-Nov-06
BBVA-Bancomer, S.A.	152162598	CH	10-Jul-07
BBVA-Bancomer, S.A.	152173654	CH	28-Feb-06
Interacciones Banca Múltiple	330010932	CREDITO	10-Mar-06
Interacciones Banca Múltiple	350004457	INV	09-Mar-07
Ixe Banco	627653	INV	23-Jun-06
Ixe Banco	11831502	CH	11-feb-08
Banco Mercantil del Norte, S.A.	535812763	CH	28-Nov-08
BBVA-Bancomer, S.A.	0152162717	CH	13-Nov-08
Interacciones Banca Múltiple	330013288	CREDITO	13-Nov-08
Interacciones Banca Múltiple	330016112	CREDITO	01-Ene-08
Interacciones Banca Múltiple	330016366	CREDITO	
Interacciones Banca Múltiple	330016369	CREDITO	
Banco Mercantil del Norte, S.A.	600769626	CH	22-May-08
Banco Mercantil del Norte, S.A.	600769617	CH	
Banco Mercantil del Norte, S.A.	6006523781	CH	26-Feb-07
BBVA-Bancomer, S.A.	165673283	CH	17-Oct-05
Fundación Expansión Socialdemócrata A.C.			
BBVA-Bancomer, S.A.	161036564	CH	27-Ago-08
Centro de Estudios			
BBVA-Bancomer, S.A.	154852605	CH	24-Oct-05
Aguascalientes			
BBVA-Bancomer, S.A.	149312277	CH	11-Ago-08
Banco Mercantil del Norte, S.A.	583610054	CH	18-Oct-05
Baja California			
BBVA-Bancomer, S.A.	149380345	CH	
Banco Mercantil del Norte, S.A.	580432675	CH	10-Oct-05
BBVA-Bancomer, S.A.	155387825	CH	07-Ago-08
Baja California Sur			6-feb-08 (1)

Dionisio Ramos Zepeda Interventor PSD

**INTERVENTOR RESPONSABLE DEL CONTROL Y VIGILANCIA DIRECTOS DEL USO Y DESTINO DE LOS
RECURSOS Y BIENES DEL OTRORA PARTIDO SOCIALDEMOCRATA**

LIC DIONISIO RAMOS ZEPEDA

INFORME FINAL

Ramos Zepeda
Consultores
Asociados, S.C.

**RELACIÓN DE CUENTAS BANCARIAS EXISTENTES AL MOMENTO DE LA DESIGNACION
DEL INTERVENTOR**

ANEXO 7

BANCO	NÚMERO DE CUENTA	TIPO DE CUENTA	FECHA DE APERTURA
BBVA-Bancomer, S.A.	149318992	CH	01-Ene-08
Banco Mercantil del Norte, S.A.	584910911	CH	11-Oct-05
Campeche			
BBVA-Bancomer, S.A.	149231226	CH	20-Ago-08
Banco Mercantil del Norte, S.A.	576506627	CH	
Banco Mercantil del Norte, S.A.	584276103	INV	01-Ene-08
Chiapas			
BBVA-Bancomer, S.A.	149232842	CH	21-Oct-05
Banco Mercantil del Norte, S.A.	581996790	CH	24-Ene-08
Chihuahua			
BBVA-Bancomer, S.A.	149211276	CH	
Banco Mercantil del Norte, S.A.	589294410	CH	
Coahuila			
BBVA-Bancomer, S.A.	149366806	CH	26-nov-08(1)
Banco Mercantil del Norte, S.A.	561184375	CH	26-May-08
Banco Mercantil del Norte, S.A.	608693763	CH	
Colima			
BBVA-Bancomer, S.A.	149363831	CH	17-Oct-05
BBVA-Bancomer, S.A.	163594998	CH	04-Ago-08
BBVA-Bancomer, S.A.	161068717	CH	04-Ago-08
Distrito Federal			
BBVA-Bancomer, S.A.	149222464	CH	17-Oct-05
Durango			
BBVA-Bancomer, S.A.	149312005	CH	10-Oct-05
Banco Mercantil del Norte, S.A.	579558122	CH	01-Ene-08
Banco Mercantil del Norte, S.A.	579558140	CH	01-Ene-08
Guanajuato			
BBVA-Bancomer, S.A.	149227989	CH	01-Ene-08
Banco Mercantil del Norte, S.A.	606525280	CH	
Banco Mercantil del Norte, S.A.	607401998	INV	07-Oct-05
Hidalgo			
BBVA-Bancomer, S.A.	149160590	CH	
Banco Mercantil del Norte, S.A.	582812066	CH	06-Oct-05
Banco Mercantil del Norte, S.A.	586078963	INV	

Dionisio Ramos Zepeda Interventor PSD

**INTERVENTOR RESPONSABLE DEL CONTROL Y VIGILANCIA DIRECTOS DEL USO Y DESTINO DE LOS
RECURSOS Y BIENES DEL OTRORA PARTIDO SOCIALDEMOCRATA**

LIC DIONISIO RAMOS ZEPEDA

**Ramos Zepeda
Consultores
Asociados, S.C.**

INFORME FINAL

**RELACIÓN DE CUENTAS BANCARIAS EXISTENTES AL MOMENTO DE LA DESIGNACION
DEL INTERVENTOR**

ANEXO 7

BANCO	NÚMERO DE CUENTA	TIPO DE CUENTA	FECHA DE APERTURA
Jalisco			
BBVA-Bancomer, S.A.	149212221	CH	06-Oct-05
Banco Mercantil del Norte, S.A	581838818	CH	01-Ene-08
Estado de México			
BBVA-Bancomer, S.A.	149190260	CH	12-Oct-05
Bajío	325562702	CH	01-Ene-08
Michoacán			
BBVA-Bancomer, S.A.	149195637	CH	
Banco Mercantil del Norte, S.A.	581839105	CH	07-Oct-05
Morelos			
BBVA-Bancomer, S.A.	149260587	Ch	01-Ene-08
Banco Mercantil del Norte, S.A.	610254448	CH	
Banco Mercantil del Norte, S.A.	612210644	INV	11-Oct-05
Nayarit			
BBVA-Bancomer, S.A.	149211594	CH	28-Oct-08
Banco Mercantil del Norte, S.A.	605999866	CH	01-Ene-08
Banco Mercantil del Norte, S.A.	607619476	INV	11-Oct-05
Nuevo León			
BBVA-Bancomer, S.A.	149428895	CH	
Banco Mercantil del Norte, S.A.	577550056	CH	10-Oct-05
Banco Mercantil del Norte, S.A.	600908920	INV	21-Ago-08
Oaxaca			
BBVA-Bancomer, S.A.	149232559	CH	07-Oct-05
Banco Mercantil del Norte, S.A.	580043129	CH	07-Ago-08
Banco Mercantil del Norte, S.A.	543979287	CH	01-Ene-08
Puebla			
Banco Mercantil del Norte, S.A.	581451749	CH	
Querétaro			
BBVA-Bancomer, S.A.	149211985	CH	01-Ene-08
Banco Mercantil del Norte, S.A.	578505923	CH	
Banco Mercantil del Norte, S.A.	584221792	INV	10-Oct-05
Quintana Roo			
BBVA-Bancomer, S.A.	149790063	CH	
Banco Mercantil del Norte, S.A.	551657094	CH	17-Oct-05

Dionisio Ramos Zepeda  Interventor PSD

**INTERVENTOR RESPONSABLE DEL CONTROL Y VIGILANCIA DIRECTOS DEL USO Y DESTINO DE LOS
RECURSOS Y BIENES DEL OTRORA PARTIDO SOCIALDEMOCRATA**

Ramos Zepeda
Consultores
Asociados, S.C.

**LIC DIONISIO RAMOS ZEPEDA
INFORME FINAL**

**RELACIÓN DE CUENTAS BANCARIAS EXISTENTES AL MOMENTO DE LA DESIGNACION
DEL INTERVENTOR**

ANEXO 7

BANCO	NÚMERO DE CUENTA	TIPO DE CUENTA	FECHA DE APERTURA
Banco Mercantil del Norte, S.A.	603100284	CH	28-Oct-08
Banco Mercantil del Norte, S.A.	607744743	INV	01-Ene-08
San Luis Potosi			
Banco Mercantil del Norte, S.A.	583075000	CH	01-Ene-08
Sinaloa			
Banco Mercantil del Norte, S.A.	588515060	CH	29-Oct-08
Banco Mercantil del Norte, S.A.	600913036	INV	29-oct-08 (1)
Sonora			
BBVA-Bancomer, S.A.	149412069	CH	21-Oct-05
Banco Mercantil del Norte, S.A.	603472600	CH	27-Ago-08
Banco Mercantil del Norte, S.A.	581039105	CH	
Tabasco			
BBVA-Bancomer, S.A.	149312404	CH	20-Jul-07
Banco Mercantil del Norte, S.A.	800008127	CH	20-Jul-07
Tamaulipas			
BBVA-Bancomer, S.A.	149364692	CH	07-ago.08
Banco Mercantil del Norte, S.A.	584907292	CH	01-Ene-08
Tlaxcala			
BBVA-Bancomer, S.A.	149231358	CH	01-Ene-08
Veracruz			
BBVA-Bancomer, S.A.	155260078	CH	28-Ago-08
Banco Mercantil del Norte, S.A.	546928437	CH	01-Ene-08
Banco Mercantil del Norte, S.A.	582424311	CH	
Banco Mercantil del Norte, S.A.	584276327	INV	06-Oct-05
Banco Mercantil del Norte, S.A.	582424302	CH	29-Oct-08
Banco Mercantil del Norte, S.A.	5842775861	INV	01-Ene-08
Yucatán			
BBVA-Bancomer, S.A.	149789529	CH	01-Ene-08
Banco Mercantil del Norte, S.A.	485222536	CH	
Banco Mercantil del Norte, S.A.	586344967	INV	
Zacatecas			
BBVA-Bancomer, S.A.	149194797	CH	
Banco Mercantil del Norte, S.A.	587637956	CH	
Banco Mercantil del Norte, S.A.	601040238	INV	

Dionisio Ramos Zepeda Interventor PSD

**INTERVENTOR RESPONSABLE DEL CONTROL Y VIGILANCIA DIRECTOS DEL USO Y DESTINO DE LOS
RECURSOS Y BIENES DEL OTRORA PARTIDO SOCIALDEMOCRATA**

Ramos Zepeda
Consultores
Asociados, S.C.

LIC DIONISIO RAMOS ZEPEDA

INFORME FINAL

**RELACIÓN DE CUENTAS BANCARIAS EXISTENTES AL MOMENTO DE LA DESIGNACION
DEL INTERVENTOR**

ANEXO 7

BANCO	NÚMERO DE CUENTA	TIPO DE CUENTA	FECHA DE APERTURA
Banco Mercantil del Norte, S.A.	587637947	CH	
Banco Mercantil del Norte, S.A.	601039492	INV	



Dionisio Ramos Zepeda Interventor PSD

**INTERVENTOR RESPONSABLE DEL CONTROL Y VIGILANCIA DIRECTOS DEL USO Y DESTINO DE LOS
RECURSOS Y BIENES DEL OTRORA PARTIDO SOCIALDEMOCRATA**

LIC DIONISIO RAMOS ZEPEDA

INFORME FINAL

Ramos Zepeda
Consultores
Asociados, S.C.

RELACIÓN DE CUENTAS CANCELADAS POR EL INTERVENTOR

ANEXO 8

BANCO	NÚMERO DE CUENTA	TIPO DE CUENTA	FECHA DE APERTURA
Comité Ejecutivo Nacional			
BBVA-Bancomer, S.A.	49101357	CH	29-Sep-05
BBVA-Bancomer, S.A.	148874255	CH	09-Sep-05
Interacciones Banca Múltiple	300058386	CH	24-Nov-06
BBVA-Bancomer, S.A.	149066608	CH	28-Nov-06
BBVA-Bancomer, S.A.	152162598	CH	10-Jul-07
BBVA-Bancomer, S.A.	152173654	CH	28-Feb-06
Interacciones Banca Múltiple	330010932	CREDITO	10-Mar-06
Interacciones Banca Múltiple	350004457	INV	09-Mar-07
Ixe Banco	627653	INV	23-Jun-06
Ixe Banco	11831502	CH	11-frb-08
Banco Mercantil del Norte, S.A.	535812763	CH	28-Nov-08
BBVA-Bancomer, S.A.	0152162717	CH	13-Nov-08
Interacciones Banca Múltiple	330013288	CREDITO	13-Nov-08
Interacciones Banca Múltiple	330016112	CREDITO	01-Ene-08
Interacciones Banca Múltiple	330016366	CREDITO	
Interacciones Banca Múltiple	330016369	CREDITO	
Banco Mercantil del Norte, S.A.	600769617	CH	
Banco Mercantil del Norte, S.A.	6006523781	CH	26-Feb-07
BBVA-Bancomer, S.A.	165673283	CH	17-Oct-05
Fundación Expansión Socialdemócrata A.C.			
BBVA-Bancomer, S.A.	161036564	CH	27-Ago-08
Centro de Estudios			
BBVA-Bancomer, S.A.	154852605	CH	24-Oct-05
Aguascalientes			
BBVA-Bancomer, S.A.	149312277	CH	11-Ago-08
Baja California			
BBVA-Bancomer, S.A.	149380345	CH	
BBVA-Bancomer, S.A.	155387825	CH	07-Ago-08
Baja California Sur			
BBVA-Bancomer, S.A.	149318992	CH	01-Ene-08
Banco Mercantil del Norte, S.A.	584910911	CH	11-Oct-05
Campeche			

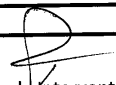
 Dionisio Ramos Zepeda Interventor PSD

**INTERVENTOR RESPONSABLE DEL CONTROL Y VIGILANCIA DIRECTOS DEL USO Y DESTINO DE LOS
RECURSOS Y BIENES DEL OTRORA PARTIDO SOCIALDEMOCRATA**

LIC DIONISIO RAMOS ZEPEDA

INFORME FINAL

Ramos Zepeda
Consultores
Asociados, S.C.

RELACIÓN DE CUENTAS CANCELADAS POR EL INTERVENTOR

ANEXO 8

BANCO	NÚMERO DE CUENTA	TIPO DE CUENTA	FECHA DE APERTURA
Banco Mercantil del Norte, S.A.	584276103	INV	01-Ene-08
Chiapas			
Banco Mercantil del Norte, S.A.	581996790	CH	24-Ene-08
Chihuahua			
BBVA-Bancomer, S.A.	149211276	CH	
Banco Mercantil del Norte, S.A.	589294410	CH	
Coahuila			
BBVA-Bancomer, S.A.	149366806	CH	26-nov-08(1)
Banco Mercantil del Norte, S.A.	561184375	CH	26-May-08
Banco Mercantil del Norte, S.A.	608693763	CH	
Colima			
BBVA-Bancomer, S.A.	149363831	CH	17-Oct-05
BBVA-Bancomer, S.A.	163594998	CH	04-Ago-08
BBVA-Bancomer, S.A.	161068717	CH	04-Ago-08
Distrito Federal			
BBVA-Bancomer, S.A.	149222464	CH	17-Oct-05
Durango			
BBVA-Bancomer, S.A.	149312005	CH	10-Oct-05
Banco Mercantil del Norte, S.A.	579558122	CH	01-Ene-08
Banco Mercantil del Norte, S.A.	579558140	CH	01-Ene-08
Guanajuato			
BBVA-Bancomer, S.A.	149227989	CH	26-Ago-08
Banco Mercantil del Norte, S.A.	606525280	CH	01-Ene-08
Banco Mercantil del Norte, S.A.	607401998	INV	07-Oct-05
Hidalgo			
BBVA-Bancomer, S.A.	149160590(*)	CH	
Banco Mercantil del Norte, S.A.	582812066	CH	06-Oct-05
Banco Mercantil del Norte, S.A.	586078963	INV	
Jalisco			
BBVA-Bancomer, S.A.	149212221	CH	06-Oct-05
Estado de México			
Bajío	325562702	CH	01-Ene-08
Michoacán			
BBVA-Bancomer, S.A.	149195637	CH	

 Dionisio Ramos Zepeda Interventor PSD

**INTERVENTOR RESPONSABLE DEL CONTROL Y VIGILANCIA DIRECTOS DEL USO Y DESTINO DE LOS
RECURSOS Y BIENES DEL OTRORA PARTIDO SOCIALDEMOCRATA**

LIC DIONISIO RAMOS ZEPEDA

INFORME FINAL

Ramos Zepeda
Consultores
Asociados, S.C.

RELACIÓN DE CUENTAS CANCELADAS POR EL INTERVENTOR

ANEXO 8

BANCO	NÚMERO DE CUENTA	TIPO DE CUENTA	FECHA DE APERTURA
Morelos			01-Ene-08
Banco Mercantil del Norte, S.A.	610254448	CH	
Banco Mercantil del Norte, S.A.	612210644	INV	11-Oct-05
Nayarit			
BBVA-Bancomer, S.A.	149211594	CH	28-Oct-08
Banco Mercantil del Norte, S.A.	605999866	CH	01-Ene-08
Banco Mercantil del Norte, S.A.	607619476	INV	11-Oct-05
Nuevo León			
BBVA-Bancomer, S.A.	149428895	CH	
Banco Mercantil del Norte, S.A.	600908920	INV	21-Ago-08
Oaxaca			
BBVA-Bancomer, S.A.	149232559	CH	07-Oct-05
Banco Mercantil del Norte, S.A.	543979287	CH	01-Ene-08
Querétaro			
BBVA-Bancomer, S.A.	149211985	CH	01-Ene-08
Banco Mercantil del Norte, S.A.	584221792	INV	10-Oct-05
Quintana Roo			
BBVA-Bancomer, S.A.	149790063	CH	14-Nov-08
Banco Mercantil del Norte, S.A.	551657094	CH	17-Oct-05
Banco Mercantil del Norte, S.A.	607744743	INV	01-Ene-08
Sinaloa			
Banco Mercantil del Norte, S.A.	588515060	CH	29-Oct-08
Banco Mercantil del Norte, S.A.	600913036	INV	29-oct-08 (1)
Sonora			
BBVA-Bancomer, S.A.	149412069	CH	21-Oct-05
Banco Mercantil del Norte, S.A.	603472600	CH	27-Ago-08
Banco Mercantil del Norte, S.A.	581039105	CH	
Tabasco			
BBVA-Bancomer, S.A.	149312404	CH	20-Jul-07
Tamaulipas			
BBVA-Bancomer, S.A.	149364692	CH	07-ago.08
Banco Mercantil del Norte, S.A.	584907292	CH	01-Ene-08
Veracruz			
BBVA-Bancomer, S.A.	155260078	CH	28-Ago-08

Dionisio Ramos Zepeda-Interventor PSD

INTERVENTOR RESPONSABLE DEL CONTROL Y VIGILANCIA DIRECTOS DEL USO Y DESTINO DE LOS
RECURSOS Y BIENES DEL OTRORA PARTIDO SOCIALDEMOCRATA

LIC DIONISIO RAMOS ZEPEDA

INFORME FINAL

Ramos Zepeda
Consultores
Asociados, S.C.

RELACIÓN DE CUENTAS CANCELADAS POR EL INTERVENTOR

ANEXO 8

BANCO	NÚMERO DE CUENTA	TIPO DE CUENTA	FECHA DE APERTURA
Banco Mercantil del Norte, S.A.	582424311	CH	
Banco Mercantil del Norte, S.A.	584276327	INV	06-Oct-05
Banco Mercantil del Norte, S.A.	582424302	CH	29-Oct-08
Banco Mercantil del Norte, S.A.	5842775861	INV	01-Ene-08
Yucatán			
BBVA-Bancomer, S.A.	149789529	CH	01-Ene-08
Banco Mercantil del Norte, S.A.	485222536	CH	
Banco Mercantil del Norte, S.A.	586344967	INV	
Zacatecas			
BBVA-Bancomer, S.A.	149194797	CH	
Banco Mercantil del Norte, S.A.	587637956	CH	
Banco Mercantil del Norte, S.A.	601040238	INV	
Banco Mercantil del Norte, S.A.	587637947	CH	
Banco Mercantil del Norte, S.A.	601039492	INV	

Dionisio Ramos Zepeda Interventor PSD

**INTERVENTOR RESPONSABLE DEL CONTROL Y VIGILANCIA DIRECTOS DEL USO Y DESTINO DE LOS
RECURSOS Y BIENES DEL OTRORA PARTIDO SOCIALDEMOCRATA
LIC DIONISIO RAMOS ZEPEDA**

INFORME FINAL

Ramos Zepeda
Consultores
Asociados, S.C.

CUENTAS QUE NO PUDIERON SER CANCELADAS

ANEXO 8

BANCO	NÚMERO DE CUENTA	TIPO DE CUENTA	FECHA DE APERTURA
Cornité Ejecutivo Nacional			
Banco Mercantil del Norte, S.A.	600769626	CH	22-May-08
Aguascalientes			
Banco Mercantil del Norte, S.A.	583610054	CH	18-Oct-05
Baja California			
Banco Mercantil del Norte, S.A.	580432675	CH	10-Oct-05
Campeche			
BBVA-Bancomer, S.A.	149231226	CH	20-Ago-08
Banco Mercantil del Norte, S.A.	576506627	CH	
Chiapas			
BBVA-Bancomer, S.A.	149232842	CH	21-Oct-05
Jalisco			
Banco Mercantil del Norte, S.A	581838818	CH	01-Ene-08
Estado de México			
BBVA-Bancomer, S.A.	149190260	CH	12-Oct-05
Michoacán			
Banco Mercantil del Norte, S.A.	581839105	CH	07-Oct-05
Morelos			
BBVA-Bancomer, S.A.	149260587	Ch	01-Ene-08
Nuevo León			
Banco Mercantil del Norte, S.A.	577550056	CH	10-Oct-05
Oaxaca			
Banco Mercantil del Norte, S.A.	580043129	CH	07-Ago-08
Puebla			
Banco Mercantil del Norte, S.A.	581451749	CH	
Querétaro			
Banco Mercantil del Norte, S.A.	578505923	CH	
Quintana Roo			
Banco Mercantil del Norte, S.A.	603100284	CH	14-Nov-08 28-Oct-08
San Luis Potosí			
Banco Mercantil del Norte, S.A.	583075000	CH	01-Ene-08
Tabasco			
Banco Mercantil del Norte, S.A.	800008127	CH	20-Jul-07
Tlaxcala			
BBVA-Bancomer, S.A.	149231358	CH	01-Ene-08
Veracruz			

 Dionisio Ramos Zepeda Interventor PSD

INTERVENTOR RESPONSABLE DEL CONTROL Y VIGILANCIA DIRECTOS DEL USO Y DESTINO DE LOS
RECURSOS Y BIENES DEL OTRORA PARTIDO SOCIALDEMOCRATA
LIC DIONISIO RAMOS ZEPEDA

Ramos Zepeda
Consultores
Asociados, S.C.

INFORME FINAL

CUENTAS QUE NO PUDIERON SER CANCELADAS

ANEXO 8

BANCO	NÚMERO DE CUENTA	TIPO DE CUENTA	FECHA DE APERTURA
Banco Mercantil del Norte, S.A.	546928437	CH	01-Ene-08
Dionisio Ramos Zepeda			
Banco Mercantil del Norte, S.A.	630458570	CH	
Banco Santander (Mexico)	6053408187-7	CH	
Banco Santander (Mexico)	6153408187-7	INVERSION	



Dionisio Ramos Zepeda Interventor PSD

**INTERVENTOR RESPONSABLE DEL CONTROL Y VIGILANCIA DIRECTOS DEL USO Y DESTINO DE LOS
RECURSOS Y BIENES DEL OTRORA PARTIDO SOCIALDEMOCRATA**

LIC DIONISIO RAMOS ZEPEDA

INFORME FINAL

Ramos Zepeda
Consultores
Asociados, S.C.

RENDIMIENTOS FINANCIEROS

ANEXO 8.1

PERIODO	IMPORTE
31-Ene-10	\$20,037.39
28-Feb-10	\$98,948.88
31-Mar-10	\$113,127.18
30-Apr-10	\$112,841.89
01-Jun-10	\$116,988.78
30-Jun-10	\$111,281.46
31-Jul-10	\$108,321.53
31-Agt-10	\$74,384.75
30-Sep-10	\$59,178.45
31-Oct-10	\$45,222.80
30-Nov-10	\$40,099.61
31-Dic-10	\$39,687.40
31-Ene-11	\$32,578.47
28-Feb-11	\$6,142.57
31-Mar-11	\$8,727.90
30-Apr-11	\$4,072.17
31-May-11	\$1,335.01
Total	\$992,976.24



Dionisio Ramos Zepeda Interventor PSD

**INTERVENTOR RESPONSABLE DEL CONTROL Y VIGILANCIA DIRECTOS DEL USO Y DESTINO DE LOS
RECURSOS Y BIENES DEL OTRORA PARTIDO SOCIALDEMOCRATA
LIC DIONISIO RAMOS ZEPEDA
INFORME FINAL
RELACION DE DENUNCIAS PRESENTADAS DE LAS CUENTAS POR COBRAR**

Ramos Zepeda
Consultores
Asociados, S.C.

ANEXO 9

NUMERO		NOMBRE	TOTAL	AVERIGUACION PREVIA	ESTATUS PROCESAL	DETALLE
1		BAJA CALIFORNIA	\$27,561.80	FAO/AO-4T3/1796/10-10/1111	INICIAL	Por razón de Competencia entre Procuradurías no se ha podido radicar dicha averiguación. En espera de que se acepte la competencia.
2		BAJA CALIFORNIA SUR	291,000.87	FAO/AO-4T3/1796/10-10/1091	INICIAL	Por razón de Competencia entre Procuradurías no se ha podido radicar dicha averiguación. En espera de que se acepte la competencia.
3		CAMPECHE	\$41,568.54	FAO/AO-4T3/1796/10-10/1089	INICIAL	Por razón de Competencia entre Procuradurías no se ha podido radicar dicha averiguación. En espera de que se acepte la competencia.
4		COAHUILA	\$237,000.00	FAO/AO-4T3/1796/10-10/1108	INICIAL	Por razón de Competencia entre Procuradurías no se ha podido radicar dicha averiguación. En espera de que se acepte la competencia.
5		CHIHUAHUA	\$25,839.73	FAO/AO-4T3/1796/10-10/1108	INICIAL	Por razón de Competencia entre Procuradurías no se ha podido radicar dicha averiguación. En espera de que se acepte la competencia.
6		DURANGO	\$55,262.65	FAO/AO-4T3/1796/10-10/1104	INICIAL	Por razón de Competencia entre Procuradurías no se ha podido radicar dicha averiguación. En espera de que se acepte la competencia.
7		HIDALGO	\$153,515.91	FAO/AO-4T3/1796/10-10/1103	INICIAL	Por razón de Competencia entre Procuradurías no se ha podido radicar dicha averiguación. En espera de que se acepte la competencia.
8		MORELOS	\$238,114.64	FAO/AO-4T3/1796/10-10/1110	INICIAL	Por razón de Competencia entre Procuradurías no se ha podido radicar dicha averiguación. En espera de que se acepte la competencia.
9		NUEVO LEON	\$47,063.64	FAO/AO-4T3/1796/10-10/1091	INICIAL	Por razón de Competencia entre Procuradurías no se ha podido radicar dicha averiguación. En espera de que se acepte la competencia.
10		OAXACA	\$755,953.05	FAO/AO-4T3/1796/10-10/1105	INICIAL	Por razón de Competencia entre Procuradurías no se ha podido radicar dicha averiguación. En espera de que se acepte la competencia.
11		PUEBLA	\$43,524.94	FAO/AO-4T3/1796/10-10/1109	INICIAL	Por razón de Competencia entre Procuradurías no se ha podido radicar dicha averiguación. En espera de que se acepte la competencia.

**INTERVENTOR RESPONSABLE DEL CONTROL Y VIGILANCIA DIRECTOS DEL USO Y DESTINO DE LOS
RECURSOS Y BIENES DEL OTRORO PARTIDO SOCIALDEMOCRATA
LIC DIONISIO RAMOS ZEPEDA
INFORME FINAL
RELACION DE DENUNCIAS PRESENTADAS DE LAS CUENTAS POR COBRAR**

Ramona Zepeda
C. A.
Asociaciones, S.C.

ANEXO 9

NUMERO	NOMBRE	TOTAL	AVERIGUACION PREVIA	ESTATUS PROCESAL	DETALLE
12	QUERETARO	\$90,222.37	FAO/AO-4T3/1796/10-10/1100	INICIAL	Por razón de Competencia entre Procuradurías no se ha podido radicar dicha averiguación. En espera de que se acepte la competencia.
13	SAN LUIS POTOSI	\$116,323.84	FAO/AO-4T3/1796/10-10/1102	INICIAL	Por razón de Competencia entre Procuradurías no se ha podido radicar dicha averiguación. En espera de que se acepte la competencia.
14	SINALOA	\$254,299.86	FAO/AO-4T3/1796/10-10/1091	INICIAL	Por razón de Competencia entre Procuradurías no se ha podido radicar dicha averiguación. En espera de que se acepte la competencia.
15	TABASCO	\$235,465.66	FAO/AO-4T3/1796/10-10/1101	INICIAL	Por razón de Competencia entre Procuradurías no se ha podido radicar dicha averiguación. En espera de que se acepte la competencia.
16	TAMALIUPAS	\$77,386.55	FAO/AO-4T3/1796/10-10/1112	INICIAL	Por razón de Competencia entre Procuradurías no se ha podido radicar dicha averiguación. En espera de que se acepte la competencia.
17	TLAXCALA	\$177,972.14	FAO/AO-4T3/1796/10-10/1131	INICIAL	Por razón de Competencia entre Procuradurías no se ha podido radicar dicha averiguación. En espera de que se acepte la competencia.
18	YUCATAN	\$79,309.04	FAO/AO-4T3/1796/10-10/1092	INICIAL	Por razón de Competencia entre Procuradurías no se ha podido radicar dicha averiguación. En espera de que se acepte la competencia.
19	IRYS SALOMON IGNACIO	\$8,764,711.28	PGR/DDF/SPE-XXI/8572/06-09	RESERVA	En reserva, hasta en tanto el MP no cuente con los elementos suficientes para integrar la averiguación. En revisión
20	RODRIGUEZ TREJO ANTONIO	\$6,648,398.79	DDF/SPE-XI/948/06-02/060/FEPAO	RESERVA	En reserva, hasta en tanto el MP no cuente con los elementos suficientes para integrar la averiguación. En revisión
21	SOLIS YARGAS RAMON	\$40,000.00	FAO/AO-4T3/1796/10-10/1115	INICIAL	Por razón de Competencia entre Procuradurías no se ha podido radicar dicha averiguación. En espera de que se acepte la competencia.
22	CABELLO SANCHEZ MARTIN	\$25,000.00	FAO/AO-4T3/1796/10-10/1126	INICIAL	Por razón de Competencia entre Procuradurías no se ha podido radicar dicha averiguación. En espera de que se acepte la competencia.

**INTERVENTOR RESPONSABLE DEL CONTROL Y VIGILANCIA DIRECTOS DEL USO Y DESTINO DE LOS
RECURSOS Y BIENES DEL OTRORA PARTIDO SOCIALDEMOCRATA
LIC DIONISIO RAMOS ZEPEDA
INFORME FINAL
RELACION DE DENUNCIAS PRESENTADAS DE LAS CUENTAS POR COBRAR**

**Ramos Zepeda
Dionisio Ramos Zepeda, E.L.C.**

ANEXO 9

NUMERO	NOMBRE	TOTAL	AVERIGUACION PREVIA	ESTATUS PROCESAL	DETALLE
23	GUTIERREZ L SERGIO CARLOS	\$25,000.00	FAO/AO-4T3/1796/10-10/1116	INICIAL	Por razón de Competencia entre Procuradurías no se ha podido radicar dicha averiguación. En espera de que se acepte la competencia.
24	GARCIA GARCIA CARLOS A	\$42,134.87	FAO/AO-4T3/1796/10-10/1120	INICIAL	Por razón de Competencia entre Procuradurías no se ha podido radicar dicha averiguación. En espera de que se acepte la competencia.
25	PEREZ HARO EDUARDO	\$105,466.62	FAO/AO-4T3/1796/10-10/1030	INICIAL	Por razón de Competencia entre Procuradurías no se ha podido radicar dicha averiguación. En espera de que se acepte la competencia.
26	CORZO SOLIS EXAL PEDRO	\$55,912.45	FAO/AO-4T3/1796/10-10/1122	INICIAL	Por razón de Competencia entre Procuradurías no se ha podido radicar dicha averiguación. En espera de que se acepte la competencia.
27	GARRIDO GARCIA MIGUEL	\$26,000.00	FAO/AO-4T3/1796/10-10/1119	INICIAL	Por razón de Competencia entre Procuradurías no se ha podido radicar dicha averiguación. En espera de que se acepte la competencia.
28	VILLASEÑOR VILLALOBOS G	\$99,680.50	FAO/AO-4T3/1796/10-10/1113	INICIAL	Por razón de Competencia entre Procuradurías no se ha podido radicar dicha averiguación. En espera de que se acepte la competencia.
29	SOTO LOYA LUIS ERADIO	\$40,766.00	FAO/AO-4T3/1796/10-10/1114	INICIAL	Por razón de Competencia entre Procuradurías no se ha podido radicar dicha averiguación. En espera de que se acepte la competencia.
30	SANCHEZ ALVARADO GERARDO	\$55,000.00	FAO/AO-4T3/1796/10-10/1088	INICIAL	Por razón de Competencia entre Procuradurías no se ha podido radicar dicha averiguación. En espera de que se acepte la competencia.
31	COBIAN ZAMORA JAIME	\$79,974.40	FAO/AO-4T3/1796/10-10/1091	INICIAL	Por razón de Competencia entre Procuradurías no se ha podido radicar dicha averiguación. En espera de que se acepte la competencia.
32	GOMEZ GOMEZ CARLOS MAURIC	\$66,821.33	FAO/AO-4T3/1796/10-10/1124	INICIAL	Por razón de Competencia entre Procuradurías no se ha podido radicar dicha averiguación. En espera de que se acepte la competencia.
33	CORREA AYALA TOMAS	\$39,279.44	FAO/AO-4T3/1796/10-10/1118	INICIAL	Por razón de Competencia entre Procuradurías no se ha podido radicar dicha averiguación. En espera de que se acepte la competencia.

**INTERVENTOR RESPONSABLE DEL CONTROL Y VIGILANCIA DIRECTOS DEL USO Y DESTINO DE LOS
RECURSOS Y BIENES DEL OTRORA PARTIDO SOCIALDEMOCRATA
LIC DIONISIO RAMOS ZEPEDA
INFORME FINAL
RELACION DE DENUNCIAS PRESENTADAS DE LAS CUENTAS POR COBRAR**

**Ramos Zepeda
Consultores
Asociados, S.C.**

ANEXO 9

NUMERO	NOMBRE	TOTAL	AVERIGUACION PREVIA	ESTATUS PROCESAL	DETALLE
34	SANCHESARMAS ALVELAIS CAR	\$122,052.36	FAO/AO-413/1796/10-10/1123	INICIAL	Por razón de Competencia entre Procuradurías no se ha podido radicar dicha averiguación. En espera de que se acepte la competencia.
35	SANTANA SALGADO YASENIA	\$57,986.89	FAO/AO-413/1796/10-10/1091	INICIAL	Por razón de Competencia entre Procuradurías no se ha podido radicar dicha averiguación. En espera de que se acepte la competencia.
36	IRABIEN MILKE SILVIA	\$60,000.00	FAO/AO-413/1796/10-10/1089	INICIAL	Por razón de Competencia entre Procuradurías no se ha podido radicar dicha averiguación. En espera de que se acepte la competencia.
37	CASTELLANOS CHAVEZ EFRAIN	\$26,686.80	FAO/AO-413/1796/10-10/1128	INICIAL	Por razón de Competencia entre Procuradurías no se ha podido radicar dicha averiguación. En espera de que se acepte la competencia.
38	RUBIO GONZALEZ MA LUISA	\$27,076.41	FAO/AO-413/1796/10-10/1125	INICIAL	Por razón de Competencia entre Procuradurías no se ha podido radicar dicha averiguación. En espera de que se acepte la competencia.
39	ESCOBAR MARTINEZ ALFREDO	\$34,510.30	FAO/AO-413/1796/10-10/1121	INICIAL	Por razón de Competencia entre Procuradurías no se ha podido radicar dicha averiguación. En espera de que se acepte la competencia.
40	SERNA GARIBO GREGORIO	\$25,000.00	FAO/AO-413/1796/10-10/1090	INICIAL	Por razón de Competencia entre Procuradurías no se ha podido radicar dicha averiguación. En espera de que se acepte la competencia.
41	MARTINEZ RUIZ JORGE ENRIQ	\$30,000.00	FAO/AO-413/1796/10-10/1129	INICIAL	Por razón de Competencia entre Procuradurías no se ha podido radicar dicha averiguación. En espera de que se acepte la competencia.
42	GONZALEZ COMPEAN MIGUEL M	\$40,000.00	FAO/AO-413/1796/10-10/1117	INICIAL	Por razón de Competencia entre Procuradurías no se ha podido radicar dicha averiguación. En espera de que se acepte la competencia.
43	LOPEZ MUÑOZ DIANA	\$73,482.52	FAO/AO-413/1796/10-10/1127	INICIAL	Por razón de Competencia entre Procuradurías no se ha podido radicar dicha averiguación. En espera de que se acepte la competencia.
44	OAXACA	\$50,000.00	FAO/AO-413/1796/10-10/1105	INICIAL	Por razón de Competencia entre Procuradurías no se ha podido radicar dicha averiguación. En espera de que se acepte la competencia.
	TOTAL	\$19,321,325.32			

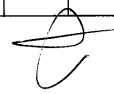

**INTERVENTOR RESPONSABLE DEL CONTROL Y VIGILANCIA DIRECTOS DEL USO Y DESTINO DE LOS
RECURSOS Y BIENES DEL OTRORA PARTIDO SOCIALDEMOCRATA
LIC DIONISIO RAMOS ZEPEDA**

Ramos Zepeda
Consultores
Asociados, S.C.

INFORME FINAL

SALDO EN CUENTAS REGISTRADAS EN LA CONTABILIDAD

ANEXO 10

CONCEPTO	SALDO INICIAL	CARGOS	TOTAL
CUENTAS POR COBRAR			25,263,677.06
DEUDORES DIVERSOS	-	13,887,486.22	13,887,486.22
CEN	-	13,887,486.22	13,887,486.22
ARROYO BORJA ALFONZO	-	5,100.00	5,100.00
IRYS SALOMON IGNACIO	-	6,648,398.82	6,648,398.82
RODRIGUEZ TREJO ANTONIO	-	6,648,398.79	6,648,398.79
CTAS POR COB IXE BANCO	-	5,965.00	5,965.00
SENTIMIENTOS DE LA NACION	-	579,623.61	579,623.61
PRESTAMOS AL PERSONAL	-	148,930.33	148,930.33
CEN	-	148,930.33	148,930.33
SOLIS VARGAS RAMON	-	40,000.00	40,000.00
CABELLO SANCHEZ MARTIN	-	25,000.00	25,000.00
GUTIERREZ SERGIO CARLOS	-	25,000.00	25,000.00
VAZQUEZ MORALES MARIANA	-	625.00	625.00
GARCIA GARCIA CARLOS A	-	14,200.00	14,200.00
PEREZ HARO EDUARDO	-	5.33	5.33
OLVERA DOMINGUEZ MA LETIC	-	14,100.00	14,100.00
ALVARADI CALVILLO JUAN M	-	30,000.00	30,000.00
GASTOS POR COMPROBAR	2,084,845.89	8,777,414.62	10,862,260.51
CEN	-	7,834,295.92	7,834,295.92
COMITE EJECUTIVO	-	4,803,982.61	4,803,982.61
RODRIGUEZ TREJO ANTONIO	-	115,839.01	115,839.01
IRYS SALOMON IGNACIO	-	2,600,161.88	2,600,161.88
PEREZ CHAVEZ LOURDES	-	8.32	8.32
VIDAL CEDANA JOSE GUADALU	-	21,477.00	21,477.00
CORZO SOLIS EXAL PEDRO	-	59,912.45	59,912.45
BEGNE GUERRA ALBERTO	-	170,777.20	170,777.20
VILLALBA ALATORRE SERGIO	-	8,725.78	8,725.78
BALDOMERO ROSALES SERGIO	-	352.74	352.74
PEREZ PEÑA MARIA EUGENIA	-	1,335.50	1,335.50
OCEJO GRIMALDO JOSE FRANC	-	17,593.20	17,593.20
BAEZ TENORIO JOSE ALBERTO	-	9,421.82	9,421.82
MARTINEZ RIVERA CLARA G.	-	24,823.86	24,823.86
GARRIDO GARCIA MIGUEL	-	26,000.00	26,000.00
PASCOE RIPPEY LUCIANO NIC	-	15,954.47	15,954.47
HERNANDEZ MOCTEZUMA PEDRO	-	9,750.00	9,750.00
VILLASEÑOR VILLALOBOS GUA	-	99,680.50	99,680.50
CHIRINOS GLEZ ANGELICA	-	600.00	600.00
CONTRERAS NIÑO RAMON	-	60.30	60.30
RAMIREZ RAMIREZ EDITH	-	5,000.00	5,000.00
REZENDIZ PALMERIN GERARDO	-	6,000.00	6,000.00

DIONISIO RAMOS ZEPEDA INTERVENTOR PSD

**INTERVENTOR RESPONSABLE DEL CONTROL Y VIGILANCIA DIRECTOS DEL USO Y DESTINO DE LOS
RECURSOS Y BIENES DEL OTRORA PARTIDO SOCIALDEMOCRATA
LIC DIONISIO RAMOS ZEPEDA**

Ramos Zepeda
Consultores
Asociados, S.C.

INFORME FINAL

SALDO EN CUENTAS REGISTRADAS EN LA CONTABILIDAD

ANEXO 10

CONCEPTO	SALDO INICIAL	CARGOS	TOTAL
BRAVO MARQUEZ MAURICIO B	-	22,900.00	22,900.00
SOTO LOYA ERADIO	-	40,766.00	40,766.00
ROCHA LIRA GUILLERMO ARTU	-	10,000.00	10,000.00
RODRIGUEZ RAMIREZ ISRAEL	-	4,000.00	4,000.00
ALEGRE MEDINA JORGE ALB	-	1,200.00	1,200.00
CAMPOS CARCAÑO ROSA ESTHE	-	15,000.00	15,000.00
SANCHEZ CAMPOS MA MAGDAL	-	315.00	315.00
SANCHEZ ALVARADO GERARDO	-	51,000.00	51,000.00
BALTAZAR CORTEZ JUAN	-	17.60	17.60
SOLIS PEON FRANCISCO FER	-	10,600.00	10,600.00
ESPINOZA LAGUNAS AGUSTIN	-	6,747.56	6,747.56
GARCIA GARCIA CARLOS ALBE	-	27,934.87	27,934.87
HINOJOSA SALDAÑA ATONIO	-	14,865.00	14,865.00
ELIA SANCHEZ CERDA	-	16,162.99	16,162.99
COBIAN ZAMORA JAIME	-	79,974.40	79,974.40
CHALE GONGORA GLORIA VERO	-	17,662.25	17,662.25
AVILA SELVAS ROSALINDA	-	101.82	101.82
GOMEZ GOMEZ CARLOS MAURIC	-	66,821.33	66,821.33
LAJOUS LOAEZA ANDRES	-	5,771.16	5,771.16
GONZALEZ SHONT CELINE FR	-	6,713.50	6,713.50
VALDEZ TOVAR VICTOR MANUE	-	12,263.11	12,263.11
MUÑIZ GUADARRAMA ADELA	-	1,367.00	1,367.00
ARENAS OCAMPO BRENDA	-	0.03	0.03
GOMEZ CRUCES JUAN SALVADO	-	1,471.00	1,471.00
GARCIA FLOREZ YEDANA R	-	783.00	783.00
CORREA AYALA TOMAS	-	39,279.44	39,279.44
VAZQUEZ AGUIRRE HECTOR	-	6,201.03	6,201.03
URIBARES RANGEL ERIC	-	7,398.93	7,398.93
ALMAZAN QUINTO CARLOS ART	-	1,110.00	1,110.00
BOBADILLA RODRIGEZ LIZBET	-	5,800.00	5,800.00
CARRILLO PARRA GEORGINO P	-	1,720.00	1,720.00
ROLDAN MARTINEZ SALVADO	-	50.00	50.00
MUÑIZ TOEDO ROGELIO	-	10,000.00	10,000.00
CISNERO CRUZ PABLO ENRIQ	-	18,000.00	18,000.00
RINCON JIMENEZ RODRIGO	-	4,831.76	4,831.76
SANCHEZARMAS GARCIA CARLA	-	1,600.00	1,600.00
SANCHEZARMAS ALVELAIS CAR	-	122,052.36	122,052.36
ESPINOZA CEDILLO FRANCISC	-	3,486.03	3,486.03
PEREZ HARO EDUARDO	-	105,461.29	105,461.29
BARRON MARTINEZ CLAUDIA	-	1,995.96	1,995.96
FOSADO ALARCON ALEJANDRA	-	3,000.00	3,000.00

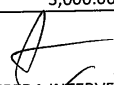
DIONISIO RAMOS ZEPEDA INTERVENTOR PSD

**INTERVENTOR RESPONSABLE DEL CONTROL Y VIGILANCIA DIRECTOS DEL USO Y DESTINO DE LOS
RECURSOS Y BIENES DEL OTRORA PARTIDO SOCIALDEMOCRATA
LIC DIONISIO RAMOS ZEPEDA**

Ramos Zepeda
Consultores
Asociados, S.C.

INFORME FINAL

SALDO EN CUENTAS REGISTRADAS EN LA CONTABILIDAD

ANEXO 10

CONCEPTO	SALDO INICIAL	CARGOS	TOTAL
ANDREA GARCIA NORMA	-	3,000.00	3,000.00
ALVARADO LEDEZMA MARIO	-	5,000.00	5,000.00
VILLAREAL RAMOS ENRIQUE	-	37.93	37.93
PIÑEIRO LOPEZ RAFAEL FCO	-	4,152.20	4,152.20
SANTANA SALGADO YASENIA	-	57,986.89	57,986.89
MUJICA MURIAS ADRIANA	-	6,398.50	6,398.50
DE MATEO CARNER	-	451.28	451.28
HERRERA GARCIA BEATRIZ	-	15,000.00	15,000.00
LOZANO GLZ D COSIO SEBAS	-	1,800.00	1,800.00
PEREZ TORREZ LUIS CARLOS	-	5,200.00	5,200.00
HERNANDEZ HERNANDEZ SOFIA	-	1,850.00	1,850.00
GONZALEZ GARCIA WENDY PRI	-	0.40	0.40
ENCISO LUEBBERT JUDITH	-	7,206.17	7,206.17
GUTIERREZ HERNANDEZ ANDRE	-	335.75	335.75
URIBE REYES LAURA XIMENA	-	7,661.25	7,661.25
AVILA GARCIA MARINA	-	26.25	26.25
GRUNSTEIN DICKTER ARTURO	-	2.20	2.20
GARCIA RAMIREZ GONZALO	-	0.60	0.60
SALAS ACEVEDO MA GUADALUP	-	3,430.00	3,430.00
RODRIGUEZ HUERTA ALEJANDR	-	5,009.10	5,009.10
FLORES LOPEZ JESUS	-	1,500.00	1,500.00
TRUJILLO MARTIN HUMBERTO	-	305.00	305.00
GARCIA POLINCIANO ALFREDO	-	720.00	720.00
DAVILA LOPEZ MARTIN MANUE	-	4,138.50	4,138.50
ROVAS COVA RAUL	-	21,773.20	21,773.20
HOMS TIRADO MARIA ELENA	-	8,400.00	8,400.00
NAVA MANRIQUE OCTAVIO	-	680.88	680.88
LUCIA BACA BACA	-	1,320.00	1,320.00
GARCIA ANCIRA SABA RAMSES	-	1,500.00	1,500.00
CHEQUES NO IDENTIFICADOS	-	57,500.00	57,500.00
GUTIERREZ UGALDE HECTOR	-	3,000.00	3,000.00
AYLUARDO PEREZ MARIO ALEJ	-	26,192.34	26,192.34
JUAREZ FLORES MARIA MERCE	-	9,700.00	9,700.00
BARRIOS GALINDO MARTHA LO	-	624.00	624.00
IRABIEN MILKE SILVIA	-	60,000.00	60,000.00
SANTOS SOLIS MARIO	-	15,000.00	15,000.00
ROMERO REYES JUAN FCO	-	16,040.00	16,040.00
HERNANDEZ MOCTEZUMA PEDRO	-	1,200.00	1,200.00
PASCOE PIERCE RICARDO	-	27,873.09	27,873.09
LOMELI NUÑES MA DEL CARME	-	6,596.00	6,596.00
PEREZ GARCIA RODRIGO	-	6,384.38	6,384.38

DIONISIO RAMOS ZEPEDA INTERVENTOR PSD

**INTERVENTOR RESPONSABLE DEL CONTROL Y VIGILANCIA DIRECTOS DEL USO Y DESTINO DE LOS
RECURSOS Y BIENES DEL OTRORA PARTIDO SOCIALDEMOCRATA
LIC DIONISIO RAMOS ZEPEDA**

Ramos Zepeda
Consultores
Asociados, S.C.

INFORME FINAL

SALDO EN CUENTAS REGISTRADAS EN LA CONTABILIDAD

ANEXO 10

CONCEPTO	SALDO INICIAL	CARGOS	TOTAL
CAMACHO PERALTA GERARDO	-	12,485.50	12,485.50
CASTELLANOS CHAVEZ EFRAIN	-	26,686.80	26,686.80
IMELDA SALAZAR JAQUE	-	12,000.00	12,000.00
MELLENDEZ GASET STEFAN	-	879.04	879.04
CAMPOS CARRILLO BLANCA	-	900.00	900.00
PEREA MARIN JESUS ABEL	-	2,400.01	2,400.01
DE LA CRUZ CABALLERO VICT	-	9,558.00	9,558.00
RUBIO GONZALEZ MA LUISA	-	27,076.41	27,076.41
ZAVALETA RAMIREZ SALVADOR	-	20.61	20.61
JIMENEZ RUIZ MARIA DOLORE	-	8,289.25	8,289.25
FIGUEROA CUELLAR JESUS	-	5,171.75	5,171.75
SANCHEZ CABALLERO LUIS G	-	3,000.00	3,000.00
FRIAS PEREYRA ENRIQUE	-	12,397.89	12,397.89
GUILLEN GONZALEZ FLORENTI	-	1,300.00	1,300.00
ESCOBAR MARTINEZ ALFREDO	-	34,510.30	34,510.30
BETANZOS VELASCO GERARDO	-	2,500.00	2,500.00
SANCHEZ ALVARADO GERARDO	-	4,000.00	4,000.00
GUTIERREZ PATIÑO JUAN PAB	-	3,650.00	3,650.00
CAMARGO WONG RICARDO	-	2,350.00	2,350.00
GAYOSSO PINEDA RAYMUNDO	-	11,132.77	11,132.77
RAYON LOZANO JOSE RAMON	-	10,000.00	10,000.00
ROSALES ARCE LILIAN	-	10,000.00	10,000.00
GOMEZ SIERRA RAQUEL	-	10,000.00	10,000.00
GARCIA VAZQUEZ ARIADNA	-	2,500.00	2,500.00
GARCIA ROSAS MARIA ELENA	-	10,000.00	10,000.00
SANTACRUZ NEGRETE DAVID A	-	4,250.00	4,250.00
MARTINEZ GUTIERREZ JUAN G	-	2,354.10	2,354.10
SERNA GARIBO GREGORIO	-	25,000.00	25,000.00
OLIVEROS MEDINA MARIA ELE	-	8,000.00	8,000.00
DAVENPORT FENTANES GLORIA	-	5,600.00	5,600.00
MARTINEZ RUIZ JORGE ENRIQ	-	30,000.00	30,000.00
MIRANDA NAVA AARON HOMERO	-	21,700.00	21,700.00
GONZALEZ COMPEAN MIGUEL M	-	40,000.00	40,000.00
MARTINEZ ANZUREZ SERGIO M	-	800.00	800.00
AGUAYO NEAVE SERGIO LUIS	-	3,381.88	3,381.88
LOPEZ MUÑOS DIANA	-	73,482.52	73,482.52
GONZALEZ LIMON BEATRIZ BE	-	5,061.42	5,061.42
BERISTAIN ALARCON CRISTIN	-	17,000.00	17,000.00
VILLEGAS ANGEL ANTONIO	-	2,200.00	2,200.00
CHOREÑO MUNGUÍA VICTOR M	-	2,200.00	2,200.00
CUEVAS MUNGUÍA VICTOR M	-	1,850.00	1,850.00

DIONISIO RAMOS ZEPEDA INTERVENTOR PSD

**INTERVENTOR RESPONSABLE DEL CONTROL Y VIGILANCIA DIRECTOS DEL USO Y DESTINO DE LOS
RECURSOS Y BIENES DEL OTRORA PARTIDO SOCIALDEMOCRATA
LIC DIONISIO RAMOS ZEPEDA**

Ramos Zepeda
Consultoras
Asociadas, S.C.

INFORME FINAL

SALDO EN CUENTAS REGISTRADAS EN LA CONTABILIDAD

ANEXO 10

CONCEPTO	SALDO INICIAL	CARGOS	TOTAL
URIBARES RANGEL ERIC EMMA	-	3,400.00	3,400.00
ESTADOS COMITE EJECUTIVO	-	2,934,081.40	2,934,081.40
AGUASCALIENTES	-	7,872.83	7,872.83
REFUGIO REYES JOSE	-	7,872.83	7,872.83
BAJA CALIFORNIA	-	115,994.41	115,994.41
MALTOS GARZA REBECA	-	7,351.67	7,351.67
AVALOS VALENZUELA BEATRIZ	-	108,642.74	108,642.74
CAMPECHE	-	25,782.00	25,782.00
VERONICA ROSADO CANTARELL	-	15,000.00	15,000.00
MORENO MORENO JUAN MANUEL	-	9,004.00	9,004.00
CASTELLANOS JUAN	-	1,778.00	1,778.00
COAHUILA	-	348,250.00	348,250.00
GONZALEZ CORDOBA MIGUEL	-	140,000.00	140,000.00
GARCIA ROSAS MA MAGDALENA	-	208,250.00	208,250.00
CHIHUAHUA	-	187,473.62	187,473.62
FERNANDEZ GLEZ MA MERCEDE	-	187,473.62	187,473.62
DISTRITO FEDERAL	-	72,500.00	72,500.00
CEDILLO DE LA BORBOLLA C	-	72,500.00	72,500.00
DURANGO	-	19,582.33	19,582.33
HERNANDEZ CAMARGO JULIETA	-	19,582.33	19,582.33
GUERRERO	-	349,123.14	349,123.14
LOYA ROMERO RAMON	-	223,123.14	223,123.14
SOSAMONTES HERRERA MORORA	-	35,000.00	35,000.00
RODRIGUEZ ACEVES FCO JAVI	-	20,000.00	20,000.00
MIRANDA NAVA AARON HOMERO	-	71,000.00	71,000.00
HIDALGO	-	150,000.00	150,000.00
SAMUEL NOGUERA GARCIA	-	45,000.00	45,000.00
PLASCENCIA GONZALEZ ESTHE	-	5,000.00	5,000.00
GARCIA PARGA ADAN	-	100,000.00	100,000.00
JALISCO	-	17,783.93	17,783.93
RINCON JIMENEZ RODRIGO	-	17,783.93	17,783.93
EDO MEXICO	-	32,005.18	32,005.18
RAMIREZ M. MA SOCORRO	-	32,005.18	32,005.18
MICHOACAN	-	228,838.18	228,838.18
BARBOSA RODRIGUEZ RODOLFO	-	105,000.00	105,000.00
SANCHEZ CERDA MARIO	-	123,838.18	123,838.18
MORELOS	-	171,624.07	171,624.07
DIAZ JUAREZ MARTHA FELICI	-	7,874.07	7,874.07
BORDONAVE ZAMORA EDUARDO	-	150,000.00	150,000.00
GUZMAN ALVAREZ REYNALDA	-	13,750.00	13,750.00
NUEVO LEON	-	195,462.27	195,462.27

DIONISIO RAMOS ZEPEDA INTERVENTOR PSD

**INTERVENTOR RESPONSABLE DEL CONTROL Y VIGILANCIA DIRECTOS DEL USO Y DESTINO DE LOS
RECURSOS Y BIENES DEL OTRORA PARTIDO SOCIALDEMOCRATA
LIC DIONISIO RAMOS ZEPEDA**

Ramos Zepeda
Consultores
Asociados, S.C.

INFORME FINAL

SALDO EN CUENTAS REGISTRADAS EN LA CONTABILIDAD

ANEXO 10

CONCEPTO	SALDO INICIAL	CARGOS	TOTAL
GALLEGOS MORENO CRESENCIA	-	100,000.00	100,000.00
MENDEZ MEDINA BERTHA	-	10,000.00	10,000.00
ZARATE SAAVERA ENRIQUE	-	55,462.27	55,462.27
GAMBOA DOMINGUEZ JUAN MAN	-	30,000.00	30,000.00
OAXACA	-	104,640.36	104,640.36
GONZALEZ MURILLO MARIA G	-	67,640.36	67,640.36
OJEDA ZARATE CINTHIA BONA	-	5,000.00	5,000.00
PUENTE LAGUNA ADRIANA	-	32,000.00	32,000.00
PUEBLA	-	90,055.35	90,055.35
CHILIAN HERRERA ELOISA	-	90,000.00	90,000.00
MIGUEL SEBASTIAN CIRILO H	-	55.35	55.35
QUERETARO	-	92,500.00	92,500.00
PEREZ SOSA PEDRO	-	92,500.00	92,500.00
SAN LUIS POTOSI	-	11,860.39	11,860.39
DEL CASTILLO RAUL ARTURO	-	848.39	848.39
AVILES HERNANDEZ SANDRA	-	11,012.00	11,012.00
SINALOA	-	127,500.00	127,500.00
ARENAS TIRADO JUAN MARTIN	-	50,000.00	50,000.00
ELENES ANGULO RAUL DE JES	-	77,500.00	77,500.00
SONORA	-	119,700.00	119,700.00
GUZMAN SANCHEZ JUANA	-	7,200.00	7,200.00
COTA TORRES IGNACIO	-	112,500.00	112,500.00
TABASCO	-	36,385.65	36,385.65
BAÑOS MONGUEL NELSON	-	34,184.99	34,184.99
APOYOS DANMNIFICADOS	-	2,200.66	2,200.66
TAMAULIPAS	-	93,105.56	93,105.56
MARTELL VICTOR MANUEL	-	25,000.00	25,000.00
ACOSTA ZAVALA GERARDO	-	48,463.36	48,463.36
PEREZ SANTA CRUZ ROBERTO	-	19,642.20	19,642.20
VERACRUZ	-	255,648.25	255,648.25
PULIDO GARCIA HECTOR L	-	5,958.27	5,958.27
CARBONEL MATUS MANUEL	-	235,700.00	235,700.00
GALAVIZ GARCIA SIMON SABI	-	8,836.90	8,836.90
GONZALEZ DIAZ HECTOR MANU	-	153.08	153.08
GALLEGOS CORDOVA ZORAYDA	-	5,000.00	5,000.00
YUCATAN	-	23,750.00	23,750.00
SALINAS DIAZ JOAQUIN	-	23,750.00	23,750.00
ZACATECAS	-	56,643.88	56,643.88
VALADEZ DOMINGUEZ CRUZ C	-	26,643.88	26,643.88
ZACATECAS	-	30,000.00	30,000.00
ESTADOS CAMPAÑAS LOC	-	3,000.00	3,000.00

DIONISIO RAMOS ZEPEDA INTERVENTOR PSD

**INTERVENTOR RESPONSABLE DEL CONTROL Y VIGILANCIA DIRECTOS DEL USO Y DESTINO DE LOS
RECURSOS Y BIENES DEL OTRORA PARTIDO SOCIALDEMOCRATA
LIC DIONISIO RAMOS ZEPEDA**

Ramos Zepeda
Consultores
Asociados, S.C.

INFORME FINAL

SALDO EN CUENTAS REGISTRADAS EN LA CONTABILIDAD

ANEXO 10

CONCEPTO	SALDO INICIAL	CARGOS	TOTAL
SAN LUIS POTOSI	-	3,000.00	3,000.00
CASTILLO LARA RAUL ANTONI	-	3,000.00	3,000.00
AGRUPACIONES POLITICAS	-	93,231.91	93,231.91
SENTIMIENTOS DE LA NACION	-	87,500.00	87,500.00
INICIATIVA XXI	-	5,731.91	5,731.91
BAJA CALIFORNIA	-	27,561.80	27,561.80
AVALOS VALENZUELA MARTHA	-	14,061.80	14,061.80
AVALOS VALENZUELA ULISES	-	12,000.00	12,000.00
NEVAREZ AVALOS XAVIER	-	500.00	500.00
RANGEL CAMACHO MARIA E	-	1,000.00	1,000.00
BAJA CALIFORNIA SUR	291,000.00	-	291,000.00
CARBALLO COLLINS FELIX MA	291,000.00	-	291,000.00
CAMPECHE	-	41,568.54	41,568.54
BERUNZA BETANCOURT CARL	-	1,000.00	1,000.00
CONTRERAS SUAREZ JOAQUIN	-	2,000.00	2,000.00
RE GANEM NEREYDA	-	4,000.00	4,000.00
LANZ GOMEZ WILBERTH	-	34,568.54	34,568.54
COAHUILA	237,000.00	-	237,000.00
GARCIA ROSAS MA. MAGDALEN	237,000.00	-	237,000.00
CHIAPAS	14,900.00	-	14,900.00
CABRERA OVANDO MA ISABEL	3,600.00	-	3,600.00
GARCIA MUÑOZ ROSAURA	1,800.00	-	1,800.00
SOLIS CRUZ MARIA DEL CARM	9,500.00	-	9,500.00
CHIHUAHUA	20,289.15	-	20,289.15
FERNANDEZ GLEZ MERCEDES	20,289.15	-	20,289.15
DURANGO	-	55,262.65	55,262.65
HDEZ TELLEZ ENRIQUE	-	426.50	426.50
MARQUEZ GARCIA MAYRA OLIV	-	2,755.00	2,755.00
HERRERA HERNANDEZ DIANA	-	3,196.51	3,196.51
SAUCEDO SERRANO PABLO	-	9,200.99	9,200.99
HERNANDEZ GONZALEZ IVAN	-	20,412.50	20,412.50
CALDERON SAUCEDO MANUEL A	-	11,467.80	11,467.80
ROCHA RAMIREZ IVON	-	961.35	961.35
RODRIGUEZ MARTHA LILIA	-	4,887.00	4,887.00
JUAREZ RODRIGUEZ RAUL	-	1,955.00	1,955.00
HIDALGO	153,515.91	-	153,515.91
MAYORAL FLORES FRANCISCO	44,325.94	-	44,325.94
GARCIA PARGA ADAN	104,254.12	-	104,254.12
RAMIREZ MENDOZA MAYTE	4,935.85	-	4,935.85
JALISCO	-	27.11	27.11
COBIAN ZAMORA JAIME	-	27.11	27.11

DIONISIO RAMOS ZEPEDA INTERVENTOR PSD

**INTERVENTOR RESPONSABLE DEL CONTROL Y VIGILANCIA DIRECTOS DEL USO Y DESTINO DE LOS
RECURSOS Y BIENES DEL OTRORA PARTIDO SOCIALDEMOCRATA
LIC DIONISIO RAMOS ZEPEDA**

Ramos Zepeda
Consultores
Asociados, S.C.

INFORME FINAL

SALDO EN CUENTAS REGISTRADAS EN LA CONTABILIDAD

ANEXO 10

CONCEPTO	SALDO INICIAL	CARGOS	TOTAL
MICHOACAN	7,800.00	-	7,800.00
CASTRO RODRIGUEZ GRACIELA	1,800.00	-	1,800.00
MEZA ARREOLA CILIA FELIPA	6,000.00	-	6,000.00
MORELOS	-	238,114.64	238,114.64
BORDONAVE ZAMORA EDUARDO	-	238,114.64	238,114.64
NUEVO LEON	-	48,063.65	48,063.65
GAMBOA DOMINGUEZ JUAN MAN	-	1,988.12	1,988.12
SILVA GARCIA MA EUGENIA	-	1,000.00	1,000.00
ARREOLA DIAZ SEVERO	-	1,435.87	1,435.87
ESCALERA GARZA JESUS	-	2,201.23	2,201.23
MORENO CECILIO	-	2,500.00	2,500.00
MEDINA OLVERA JUANA	-	3,000.00	3,000.00
ELIZONDO GUSTAVO ADOLFO	-	3,500.00	3,500.00
CORONADO LARA RODOLFO	-	5,000.00	5,000.00
VILLAREAL ERNESTO	-	19,938.43	19,938.43
ACOSTA AGUSTIN	-	7,500.00	7,500.00
OAXACA	755,953.05	-	755,953.05
GONZALEZ MURILLO GUADALUP	743,926.31	-	743,926.31
ESCOBAR TOLEDO NORMA	9.05	-	9.05
PUENTE LAGUNAS ADRIANA	392.84	-	392.84
ARZATE MURILLO MA VALENTI	69.39	-	69.39
GOMEZ HERNANDEZ JOEL	68.11	-	68.11
DUARTE PEREZ MANUEL EVODI	86.70	-	86.70
GONZALEZ MURILLO MA GUADA	11,400.65	-	11,400.65
PUEBLA	-	43,524.94	43,524.94
MIGUEL SEBASTIAN HECTOR	-	61.23	61.23
GONZALEZ ROMERO EDMUNDA	-	5,700.64	5,700.64
DORANTES AGUILAR MIREYA C	-	10,153.56	10,153.56
HERNANDEZ ORTEGA JAIME	-	12,464.00	12,464.00
BRAVO HOYOS ROBERTO	-	125.50	125.50
RODRIGUEZ MEZA LUCIANO	-	20.01	20.01
MIGUEL GONZALEZ GENARO H	-	15,000.00	15,000.00
QUERETARO	-	90,222.87	90,222.87
PEREZ SOSA PEDRO	-	83,222.87	83,222.87
GARCIA ALCOCER ENRIQUE	-	7,000.00	7,000.00
SAN LUIS POTOSI	-	116,323.84	116,323.84
MENDOZA RIVERA TERESA DE	-	93,625.13	93,625.13
RODRIGUEZ GONZALEZ JOSEFA	-	3,200.00	3,200.00
ZAPATA ESQUIVEL ROSALBA	-	1,371.11	1,371.11
FIGUEROA CUELLAR JESUS	-	2,071.00	2,071.00
MARES RIVAS VICTORIA	-	1,000.00	1,000.00

DIONISIO RAMOS ZEPEDA INTERVENTOR PSD

**INTERVENTOR RESPONSABLE DEL CONTROL Y VIGILANCIA DIRECTOS DEL USO Y DESTINO DE LOS
RECURSOS Y BIENES DEL OTRORA PARTIDO SOCIALDEMOCRATA
LIC DIONISIO RAMOS ZEPEDA**

Ramos Zepeda
Consultores
Asociados, S.C.

INFORME FINAL

SALDO EN CUENTAS REGISTRADAS EN LA CONTABILIDAD

ANEXO 10

CONCEPTO	SALDO INICIAL	CARGOS	TOTAL
MENDOZA MARTINEZ JULIO CE	-	356.60	356.60
MORALES ANAYA LILIAN OFE	-	4,200.00	4,200.00
CHAPA SANTOYO IVAN RENE	-	10,000.00	10,000.00
ALMANZA RODRIGUEZ IGNACIO	-	500.00	500.00
SINALOA	266,820.09	-	266,820.09
ELENES ANGULO RAUL DE JES	266,820.09	-	266,820.09
TABASCO	-	235,465.66	235,465.66
BAÑOS MOGUEL NELSON	-	235,465.66	235,465.66
TAMAULIPAS	77,386.51	-	77,386.51
MALDONADO RODRIGUEZ MARIO	6,000.00	-	6,000.00
ACOSTA ZAVALA GERARDO	71,386.51	-	71,386.51
TLAXCALA	177,972.14	-	177,972.14
SANCHEZ DE LA ROSA JESUS	12,145.47	-	12,145.47
ROMERO AGUILAR RAFAEL	14.23	-	14.23
PINTO FLORES VLADIMIR	15,436.44	-	15,436.44
HERRERA GUERRERO AGUSTIN	53,176.00	-	53,176.00
LARA LARA BLANCA	32,200.00	-	32,200.00
JARAMILLO PEREZ SABINO	8,000.00	-	8,000.00
REY MORALES MORENO JOSE	5,000.00	-	5,000.00
MEZA MORALES EVELIA	5,000.00	-	5,000.00
REYES SAMBRANO ANDRES	5,000.00	-	5,000.00
MUÑOS LARA OSVALDO	5,000.00	-	5,000.00
GARZA ZAMORA NATIVIDAD	5,000.00	-	5,000.00
CHIMAL AGUILAR MARGARITA	3,000.00	-	3,000.00
JUAREZ AGUILAR NARCISO	4,000.00	-	4,000.00
ALCOCER ATENCO GUSTAVO	4,000.00	-	4,000.00
BARBOSA PEREZ AURELIA	6,000.00	-	6,000.00
CANALES RAMOS MARIA ESTHE	5,000.00	-	5,000.00
DIAZ ROJAS RAYMUNDO	5,000.00	-	5,000.00
SERRANO HERNANDEZ LORENA	5,000.00	-	5,000.00
YUCATAN	79,309.04	-	79,309.04
SALINAS DIAZ JOAQUIN	77,809.04	-	77,809.04
VAZQUEZ ABDALA BEATRIZ	1,500.00	-	1,500.00
ZACATECAS	900.00	-	900.00
MORALES COSTA MA. DE LOS	900.00	-	900.00
DIONISIO RAMOS INTERVENTO	2,000.00	46,983.00	48,983.00
DE LA CRUZ CABALLERO VICT	2,000.00	24,483.00	26,483.00
GAYOSSO PINEDA RAYMUNDO	-	22,500.00	22,500.00
PRESTAMOS A COMITES	-	50,000.00	50,000.00
CEN	-	50,000.00	50,000.00
OAXACA	-	50,000.00	50,000.00

DIONISIO RAMOS ZEPEDA INTERVENTOR PSD

INTERVENTOR RESPONSABLE DEL CONTROL Y VIGILANCIA DIRECTOS DEL USO Y DESTINO DE LOS
RECURSOS Y BIENES DEL OTRORA PARTIDO SOCIALDEMOCRATA
LIC DIONISIO RAMOS ZEPEDA

Ramos Zepeda
Consultores
Asociados, S.C.

INFORME FINAL

SALDO EN CUENTAS REGISTRADAS EN LA CONTABILIDAD

ANEXO 10

CONCEPTO	SALDO INICIAL	CARGOS	TOTAL
PAGOS A TERCEROS	-	315,000.00	315,000.00
CEN	-	315,000.00	315,000.00
SENTIMIENTOS DE LA NACION	-	315,000.00	315,000.00



DIONISIO RAMOS ZEPEDA INTERVENTOR PSD

**INTERVENTOR RESPONSABLE DEL CONTROL Y VIGILANCIA DIRECTOS DEL USO Y DESTINO DE LOS
RECURSOS Y BIENES DEL OTRORA PARTIDO SOCIALDEMOCRATA
LIC DIONISIO RAMOS ZEPEDA**

Ramos Zepeda
Consultores
Asociados, S.C.

INFORME FINAL

SALDOS CANCELADOS POR FALTA DE DOCUMENTACION BASE ACCION Y/O MENORES A \$25,000.00

ANEXO 10

NUMERO DE CUENTA	CONCEPTO	IMPORTE
103	CUENTAS POR COBRAR	5,893,368.74
1031030	DEUDORES DIVERSOS	590,688.61
1031030100	CEN	590,688.61
1031030100001	ARROYO BORJA ALFONZO	5,100.00
1031030100004	CTAS POR COB IXE BANCO	5,965.00
1031030100005	SENTIMIENTOS DE LA NACION	579,623.61
1031031	PRESTAMOS AL PERSONAL	148,930.33
1031031100	CEN	148,930.33
1031031100001	SOLIS VARGAS RAMON	40,000.00
1031031100002	CABELLO SANCHEZ MARTIN	25,000.00
1031031100003	GUTIERREZ SERGIO CARLOS	25,000.00
1031031100004	VAZQUEZ MORALES MARIANA	625.00
1031031100005	GARCIA GARCIA CARLOS A	14,200.00
1031031100006	PEREZ HARO EDUARDO	5.33
1031031100007	OLVERA DOMINGUEZ MA LETIC	14,100.00
1031031100008	ALVARADI CALVILLO JUAN M	30,000.00
1031032	GASTOS POR COMPROBAR	4,838,749.80
1031032100	CEN	3,879,727.00
103103210001	COMITE EJECUTIVO	1,640,105.61
103103210001003	PEREZ CHAVEZ LOURDES	8.32
103103210001004	VIDAL CEDANA JOSE GUADALU	21,477.00
103103210001005	CORZO SOLIS EXAL PEDRO	5,924.62
103103210001006	BEGNE GUERRA ALBERTO	134,532.20
103103210001007	VILLALBA ALATORRE SERGIO	8,725.78
103103210001008	BALDOMERO ROSALES SERGIO	352.74
103103210001009	PEREZ PEÑA MARIA EUGENIA	1,335.50
103103210001010	OCEJO GRIMALDO JOSE FRANC	17,593.20
103103210001011	BAEZ TENORIO JOSE ALBERTO	9,421.82
103103210001012	MARTINEZ RIVERA CLARA G.	24,823.86
103103210001013	GARRIDO GARCIA MIGUEL	26,000.00
103103210001014	PASCOE RIPPEY LUCIANO NIC	15,954.47
103103210001015	HERNANDEZ MOCTEZUMA PEDRO	9,750.00
103103210001016	VILLASEÑOR VILLALOBOS GUA	59,680.50
103103210001017	CHIRINOS GLEZ ANGELICA	600.00
103103210001018	CONTRERAS NIÑO RAMON	60.30
103103210001019	RAMIREZ RAMIREZ EDITH	5,000.00
103103210001020	REZENDIZ PALMERIN GERARDO	5,000.00

Dionisio Ramos Zepeda Interventor PSD

**INTERVENTOR RESPONSABLE DEL CONTROL Y VIGILANCIA DIRECTOS DEL USO Y DESTINO DE LOS
RECURSOS Y BIENES DEL OTRORA PARTIDO SOCIALDEMOCRATA
LIC DIONISIO RAMOS ZEPEDA**

Ramos Zepeda
Consultores
Asociados, S.C.

INFORME FINAL

SALDOS CANCELADOS POR FALTA DE DOCUMENTACION BASE ACCION Y/O MENORES A \$25,000.00

ANEXO 10

NUMERO DE CUENTA	CONCEPTO	IMPORTE
103103210001021	BRAVO MARQUEZ MAURICIO B	22,900.00
103103210001022	SOTO LOYA ERADIO	40,766.00
103103210001023	ROCHA LIRA GUILLERMO ARTU	10,000.00
103103210001024	RODRIGUEZ RAMIREZ ISRAEL	4,000.00
103103210001025	ALEGRE MEDINA JORGE ALB	1,200.00
103103210001026	CAMPOS CARCAÑO ROSA ESTHE	15,000.00
103103210001027	SANCHEZ CAMPOS MA MAGDAL	315.00
103103210001029	BALTAZAR CORTEZ JUAN	17.60
103103210001030	SOLIS PEON FRANCISCO FER	10,600.00
103103210001031	ESPINOZA LAGUNAS AGUSTIN	6,747.56
103103210001032	GARCIA GARCIA CARLOS ALBE	27,934.87
103103210001033	HINOJOSA SALDAÑA ATONIO	14,865.00
103103210001034	ELIA SANCHEZ CERDA	16,162.99
103103210001036	CHALE GONGORA GLORIA VERO	17,662.25
103103210001037	AVILA SELVAS ROSALINDA	101.82
103103210001038	GOMEZ GOMEZ CARLOS MAURIC	66,821.33
103103210001039	LAJOUS LOAEZA ANDRES	5,771.16
103103210001040	GONZALEZ SHONT CELINE FR	6,713.50
103103210001041	VALDEZ TOVAR VICTOR MANUE	12,263.11
103103210001042	MUÑIZ GUADARRAMA ADELA	1,367.00
103103210001043	ARENAS OCAMPO BRENDA	0.03
103103210001044	GOMEZ CRUCES JUAN SALVADO	1,471.00
103103210001045	GARCIA FLOREZ YEDANA R	783.00
103103210001047	VAZQUEZ AGUIRRE HECTOR	6,201.03
103103210001048	URIBARES RANGEL ERIC	7,398.93
103103210001049	ALMAZAN QUINTO CARLOS ART	1,110.00
103103210001051	BOBADILLA RODRIGEZ LIZBET	5,800.00
103103210001052	CARRILLO PARRA GEORGINO P	1,720.00
103103210001053	ROLDAN MARTINEZ SALVADO	50.00
103103210001054	MUÑIZ TOEDO ROGELIO	10,000.00
103103210001055	CISNERO CRUZ PABLO ENRIQ	18,000.00
103103210001056	RINCON JIMENEZ RODRIGO	4,831.76
103103210001057	SANCHEZARMAS GARCIA CARLA	1,600.00
103103210001058	SANCHEZARMAS ALVELAIS CAR	122,052.36
103103210001059	ESPINOZA CEDILLO FRANCISC	3,486.03
103103210001060	PEREZ HARO EDUARDO	105,461.29
103103210001061	BARRON MARTINEZ CLAUDIA	1,995.96

 Dionisio Ramos Zepeda Interventor PSD

**INTERVENTOR RESPONSABLE DEL CONTROL Y VIGILANCIA DIRECTOS DEL USO Y DESTINO DE LOS
RECURSOS Y BIENES DEL OTRORA PARTIDO SOCIALDEMOCRATA
LIC DIONISIO RAMOS ZEPEDA**

Ramos Zepeda
Consultores
Asociados, S.C.

INFORME FINAL

SALDOS CANCELADOS POR FALTA DE DOCUMENTACION BASE ACCION Y/O MENORES A \$25,000.00

ANEXO 10

NUMERO DE CUENTA	CONCEPTO	IMPORTE
103103210001062	FOSADO ALARCON ALEJANDRA	3,000.00
103103210001063	ANDREA GARCIA NORMA	3,000.00
103103210001064	ALVARADO LEDEZMA MARIO	5,000.00
103103210001065	VILLAREAL RAMOS ENRIQUE	37.93
103103210001066	PIÑEIRO LOPEZ RAFAEL FCO	4,152.20
103103210001067	SANTANA SALGADO YASENIA	57,986.89
103103210001068	MUJICA MURIAS ADRIANA	6,398.50
103103210001069	DE MATEO CARNER	451.28
103103210001070	HERRERA GARCIA BEATRIZ	15,000.00
103103210001071	LOZANO GLZ D COSIO SEBAS	1,800.00
103103210001072	PEREZ TORREZ LUIS CARLOS	5,200.00
103103210001073	HERNANDEZ HERNANDEZ SOFIA	1,850.00
103103210001074	GONZALEZ GARCIA WENDY PRI	0.40
103103210001075	ENCISO LUEBBERT JUDITH	7,206.17
103103210001076	GUTIERREZ HERNANDEZ ANDRE	335.75
103103210001077	URIBE REYES LAURA XIMENA	7,661.25
103103210001078	AVILA GARCIA MARINA	26.25
103103210001079	GRUNSTEIN DICKTER ARTURO	2.20
103103210001080	GARCIA RAMIREZ GONZALO	0.60
103103210001081	SALAS ACEVEDO MA GUADALUP	3,430.00
103103210001082	RODRIGUEZ HUERTA ALEJANDR	5,009.10
103103210001083	FLORES LOPEZ JESUS	1,500.00
103103210001084	TRUJILLO MARTIN HUMBERTO	305.00
103103210001085	GARCIA POLINCIANO ALFREDO	720.00
103103210001086	DAVILA LOPEZ MARTIN MANUE	4,138.50
103103210001087	ROVAS COVA RAUL	21,773.20
103103210001088	HOMS TIRADO MARIA ELENA	8,400.00
103103210001089	NAVA MANRIQUE OCTAVIO	680.88
103103210001090	LUCIA BACA BACA	1,320.00
103103210001091	GARCIA ANCIRA SABA RAMSES	1,500.00
103103210001092	CHEQUES NO IDENTIFICADOS	57,500.00
103103210001093	GUTIERREZ UGALDE HECTOR	3,000.00
103103210001095	JUAREZ FLORES MARIA MERCE	9,700.00
103103210001096	BARRIOS GALINDO MARTHA LO	624.00
103103210001098	SANTOS SOLIS MARIO	15,000.00
103103210001099	ROMERO REYES JUAN FCO	16,040.00
103103210001100	HERNANDEZ MOCTEZUMA PEDRO	1,200.00

Dionisio Ramos Zepeda Interventor PSD

**INTERVENTOR RESPONSABLE DEL CONTROL Y VIGILANCIA DIRECTOS DEL USO Y DESTINO DE LOS
RECURSOS Y BIENES DEL OTRORA PARTIDO SOCIALDEMOCRATA
LIC DIONISIO RAMOS ZEPEDA**

Ramos Zepeda
Consultores
Asociados, S.C.

INFORME FINAL

SALDOS CANCELADOS POR FALTA DE DOCUMENTACION BASE ACCION Y/O MENORES A \$25,000,00

ANEXO 10

NUMERO DE CUENTA	CONCEPTO	IMPORTE
103103210001101	PASCOE PIERCE RICARDO	27,873.09
103103210001102	LOMELI NUÑES MA DEL CARME	6,596.00
103103210001103	PEREZ GARCIA RODRIGO	6,384.38
103103210001104	CAMACHO PERALTA GERARDO	12,485.50
103103210001106	IMELDA SALAZAR JAQUE	12,000.00
103103210001107	MELENDEZ GASET STEFAN	879.04
103103210001108	CAMPOS CARRILLO BLANCA	900.00
103103210001109	PEREA MARIN JESUS ABEL	2,400.01
103103210001110	DE LA CRUZ CABALLERO VICT	9,558.00
103103210001111	RUBIO GONZALEZ MA LUISA	27,076.41
103103210001112	ZAVALETA RAMIREZ SALVADOR	20.61
103103210001114	JIMENEZ RUIZ MARIA DOLORE	8,289.25
103103210001115	FIGUEROA CUELLAR JESUS	5,171.75
103103210001116	SANCHEZ CABALLERO LUIS G	3,000.00
103103210001117	FRIAS PEREYRA ENRIQUE	12,397.89
103103210001118	GUILLEN GONZALEZ FLORENTI	1,300.00
103103210001120	BETANZOS VELASCO GERARDO	2,500.00
103103210001121	SANCHEZ ALVARADO GERARDO	4,000.00
103103210001122	GUTIERREZ PATIÑO JUAN PAB	3,650.00
103103210001123	CAMARGO WONG RICARDO	2,350.00
103103210001124	GAYOSSO PINEDA RAYMUNDO	11,132.77
103103210001125	RAYON LOZANO JOSE RAMON	10,000.00
103103210001126	ROSALES ARCE LILIAN	10,000.00
103103210001127	GOMEZ SIERRA RAQUEL	10,000.00
103103210001128	GARCIA VAZQUEZ ARIADNA	2,500.00
103103210001129	GARCIA ROSAS MARIA ELENA	10,000.00
103103210001130	SANTACRUZ NEGRETE DAVID A	4,250.00
103103210001131	MARTINEZ GUTIERREZ JUAN G	2,354.10
103103210001134	SERNA GARIBO GREGORIO	25,000.00
103103210001135	OLIVEROS MEDINA MARIA ELE	8,000.00
103103210001136	DAVENPORT FENTANES GLORIA	5,600.00
103103210001138	MARTINEZ RUIZ JORGE ENRIQ	30,000.00
103103210001139	MIRANDA NAVA AARON HOMERO	21,700.00
103103210001140	GONZALEZ COMPEAN MIGUEL M	40,000.00
103103210001141	MARTINEZ ANZUREZ SERGIO M	800.00
103103210001142	AGUAYO NEAVE SERGIO LUIS	3,381.88
103103210001143	LOPEZ MUÑOS DIANA	13,482.52

Dionisio Ramos Zepeda Interventor PSD

**INTERVENTOR RESPONSABLE DEL CONTROL Y VIGILANCIA DIRECTOS DEL USO Y DESTINO DE LOS
RECURSOS Y BIENES DEL OTRORA PARTIDO SOCIALDEMOCRATA
LIC DIONISIO RAMOS ZEPEDA**

Ramos Zepeda
Consultores
Asociados, S.C.

INFORME FINAL

SALDOS CANCELADOS POR FALTA DE DOCUMENTACION BASE ACCION Y/O MENORES A \$25,000.00

ANEXO 10

NUMERO DE CUENTA	CONCEPTO	IMPORTE
103103210001144	GONZALEZ LIMON BEATRIZ BE	5,061.42
103103210001145	BERISTAIN ALARCON CRISTIN	17,000.00
103103210001146	VILLEGAS ANGEL ANTONIO	2,200.00
103103210001147	CHOREÑO MUNGUIA VICTOR M	2,200.00
103103210001148	CUEVAS MUNGUIA VICTOR M	1,850.00
103103210001149	URIBARES RANGEL ERIC EMMA	3,400.00
103103210002	ESTADOS COMITE EJECUTIVO	2,143,389.48
10310321000201	AGUASCALIENTES	1,971.00
1031032100020101	REFUGIO REYES JOSE	1,971.00
10310321000202	BAJA CALIFORNIA	115,994.41
1031032100020201	MALTOS GARZA REBECA	7,351.67
1031032100020202	AVALOS VALENZUELA BEATRIZ	108,642.74
10310321000203	CAMPECHE	25,782.00
1031032100020301	VERONICA ROSADO CANTARELL	15,000.00
1031032100020302	MORENO MORENO JUAN MANUEL	9,004.00
1031032100020303	CASTELLANOS JUAN	1,778.00
10310321000205	COAHUILA	140,000.00
1031032100020501	GONZALEZ CORDOBA MIGUEL	140,000.00
10310321000209	DISTRITO FEDERAL	72,500.00
1031032100020901	CEDILLO DE LA BORBOLLA C	72,500.00
10310321000210	DURANGO	19,582.33
1031032100021001	HERNANDEZ CAMARGO JULIETA	19,582.33
10310321000212	GUERRERO	223,123.14
1031032100021201	LOYA ROMERO RAMON	97,123.14
1031032100021202	SOSAMONTES HERRERA MORORA	35,000.00
1031032100021203	RODRIGUEZ ACEVES FCO JAVI	20,000.00
1031032100021204	MIRANDA NAVA AARON HOMERO	71,000.00
10310321000213	HIDALGO	150,000.00
1031032100021301	SAMUEL NOGUERA GARCIA	45,000.00
1031032100021302	PLASCENCIA GONZALEZ ESTHE	5,000.00
1031032100021303	GARCIA PARGA ADAN	100,000.00
10310321000214	JALISCO	17,783.93
1031032100021401	RINCON JIMENEZ RODRIGO	17,783.93
10310321000215	EDO MEXICO	32,005.18
1031032100021501	RAMIREZ M. MA SOCORRO	32,005.18
10310321000216	MICHOACAN	75,000.00
1031032100021601	BARBOSA RODRIGUEZ RODOLFO	75,000.00

Dionisio Ramos Zepeda Interventor PSD

**INTERVENTOR RESPONSABLE DEL CONTROL Y VIGILANCIA DIRECTOS DEL USO Y DESTINO DE LOS
RECURSOS Y BIENES DEL OTRORA PARTIDO SOCIALDEMOCRATA
LIC DIONISIO RAMOS ZEPEDA**

Ramos Zepeda
Consultores
Asociados, S.C.

INFORME FINAL

SALDOS CANCELADOS POR FALTA DE DOCUMENTACION BASE ACCION Y/O MENORES A \$25,000.00

ANEXO 10

NUMERO DE CUENTA	CONCEPTO	IMPORTE
10310321000217	MORELOS	171,624.07
1031032100021701	DIAZ JUAREZ MARTHA FELICI	7,874.07
1031032100021702	BORDONAVE ZAMORA EDUARDO	150,000.00
1031032100021703	GUZMAN ALVAREZ REYNALDA	13,750.00
10310321000219	NUEVO LEON	195,462.27
1031032100021901	GALLEGOS MORENO CRESENCIA	100,000.00
1031032100021902	MENDEZ MEDINA BERTHA	10,000.00
1031032100021903	ZARATE SAAVERA ENRIQUE	55,462.27
1031032100021904	GAMBOA DOMINGUEZ JUAN MAN	30,000.00
10310321000220	OAXACA	78,640.36
1031032100022001	GONZALEZ MURILLO MARIA G	67,640.36
1031032100022002	OJEDA ZARATE CINTHIA BONA	5,000.00
1031032100022003	PUENTE LAGUNA ADRIANA	6,000.00
10310321000221	PUEBLA	90,055.35
1031032100022101	CHILIAN HERRERA ELOISA	90,000.00
1031032100022102	MIGUEL SEBASTIAN CIRILO H	55.35
10310321000222	QUERETARO	9,271.71
1031032100022201	PEREZ SOSA PEDRO	9,271.71
10310321000224	SAN LUIS POTOSI	11,860.39
1031032100022401	DEL CASTILLO RAUL ARTURO	848.39
1031032100022402	AVILES HERNANDEZ SANDRA	11,012.00
10310321000225	SINALOA	127,500.00
1031032100022501	ARENAS TIRADO JUAN MARTIN	50,000.00
1031032100022502	ELENES ANGULO RAUL DE JES	77,500.00
10310321000226	SONORA	119,700.00
1031032100022601	GUZMAN SANCHEZ JUANA	7,200.00
1031032100022602	COTA TORRES IGNACIO	112,500.00
10310321000227	TABASCO	36,385.65
1031032100022701	BAÑOS MONGUEL NELSON	34,184.99
1031032100022702	APOYOS DANMNIFICADOS	2,200.66
10310321000228	TAMAULIPAS	93,105.56
1031032100022801	MARTELL VICTOR MANUEL	25,000.00
1031032100022802	ACOSTA ZAVALA GERARDO	48,463.36
1031032100022803	PEREZ SANTA CRUZ ROBERTO	19,642.20
10310321000230	VERACRUZ	255,648.25
1031032100023001	PULIDO GARCIA HECTOR L	5,958.27
1031032100023002	CARBONEL MATUS MANUEL	235,700.00

Dionisio Ramos Zepeda Interventor PSD

**INTERVENTOR RESPONSABLE DEL CONTROL Y VIGILANCIA DIRECTOS DEL USO Y DESTINO DE LOS
RECURSOS Y BIENES DEL OTRORA PARTIDO SOCIALDEMOCRATA
LIC DIONISIO RAMOS ZEPEDA**

Ramos Zepeda
Consultores
Asociados, S.C.

INFORME FINAL

SALDOS CANCELADOS POR FALTA DE DOCUMENTACION BASE ACCION Y/O MENORES A \$25,000.00

ANEXO 10

NUMERO DE CUENTA	CONCEPTO	IMPORTE
1031032100023003	GALAVIZ GARCIA SIMON SABI	8,836.90
1031032100023004	GONZALEZ DIAZ HECTOR MANU	153.08
1031032100023005	GALLEGOS CORDOVA ZORAYDA	5,000.00
10310321000231	YUCATAN	23,750.00
1031032100023101	SALINAS DIAZ JOAQUIN	23,750.00
10310321000232	ZACATECAS	56,643.88
1031032100023201	VALADEZ DOMINGUEZ CRUZ C	26,643.88
1031032100023202	ZACATECAS	30,000.00
103103210003	ESTADOS CAMPAÑAS LOC	3,000.00
10310321000324	SAN LUIS POTOSI	3,000.00
1031032100032401	CASTILLO LARA RAUL ANTONI	3,000.00
103103210004	AGRUPACIONES POLITICAS	93,231.91
10310321000401	SENTIMIENTOS DE LA NACION	87,500.00
10310321000402	INICIATIVA XXI	5,731.91
1031032101	AGUASCALIENTES	5,901.83
103103210101	REFUGIO REYES JOSE	5,901.83
1031032102	BAJA CALIFORNIA	27,561.80
103103210201	AVALOS VALENZUELA MARTHA	14,061.80
103103210202	AVALOS VALENZUELA ULISES	12,000.00
103103210203	NEVAREZ AVALOS XAVIER	500.00
103103210204	RANGEL CAMACHO MARIA E	1,000.00
1031032103	BAJA CALIFORNIA SUR	81,000.00
103103210301	CARBALLO COLLINS FELIX MA	81,000.00
1031032104	CAMPECHE	41,568.54
103103210401	BERUNZA BETANCOURT CARL	1,000.00
103103210402	CONTRERAS SUAREZ JOAQUIN	2,000.00
103103210403	RE GANEM NEREYDA	4,000.00
103103210404	LANZ GOMEZ WILBERTH	34,568.54
1031032107	CHIAPAS	14,900.00
103103210701	CABRERA OVANDO MA ISABEL	3,600.00
103103210702	GARCIA MUÑOZ ROSAURA	1,800.00
103103210703	SOLIS CRUZ MARIA DEL CARM	9,500.00
1031032108	CHIHUAHUA	20,289.15
103103210801	FERNANDEZ GLEZ MERCEDES	20,289.15
1031032110	DURANGO	55,262.65
103103211001	HDEZ TELLEZ ENRIQUE	426.50
103103211002	MARQUEZ GARCIA MAYRA OLIV	2,755.00

Dionisio Ramos Zepeda Interventor PSD

**INTERVENTOR RESPONSABLE DEL CONTROL Y VIGILANCIA DIRECTOS DEL USO Y DESTINO DE LOS
RECURSOS Y BIENES DEL OTRORA PARTIDO SOCIALDEMOCRATA
LIC DIONISIO RAMOS ZEPEDA**

Ramos Zepeda
Consultores
Asociados, S.C.

INFORME FINAL

SALDOS CANCELADOS POR FALTA DE DOCUMENTACION BASE ACCION Y/O MENORES A \$25,000.00

ANEXO 10

NUMERO DE CUENTA	CONCEPTO	IMPORTE
103103211003	HERRERA HERNANDEZ DIANA	3,196.51
103103211004	SAUCEDO SERRANO PABLO	9,200.99
103103211005	HERNANDEZ GONZALEZ IVAN	20,412.50
103103211006	CALDERON SAUCEDO MANUEL A	11,467.80
103103211007	ROCHA RAMIREZ IVON	961.35
103103211008	RODRIGUEZ MARTHA LILIA	4,887.00
103103211009	JUAREZ RODRIGUEZ RAUL	1,955.00
1031032113	HIDALGO	4,935.85
1031032113003	RAMIREZ MENDOZA MAYTE	4,935.85
1031032114	JALISCO	27.11
103103211401	COBIAN ZAMORA JAIME	27.11
1031032116	MICHOACAN	7,800.00
103103211601	CASTRO RODRIGUEZ GRACIELA	1,800.00
103103211602	MEZA ARREOLA CILIA FELIPA	6,000.00
1031032119	NUEVO LEON	48,063.65
103103211901	GAMBOA DOMINGUEZ JUAN MAN	1,988.12
103103211902	SILVA GARCIA MA EUGENIA	1,000.00
103103211903	ARREOLA DIAZ SEVERO	1,435.87
103103211904	ESCALERA GARZA JESUS	2,201.23
103103211905	MORENO CECILIO	2,500.00
103103211906	MEDINA OLVERA JUANA	3,000.00
103103211907	ELIZONDO GUSTAVO ADOLFO	3,500.00
103103211908	CORONADO LARA RODOLFO	5,000.00
103103211909	VILLAREAL ERNESTO	19,938.43
103103211910	ACOSTA AGUSTIN	7,500.00
1031032120	OAXACA	271,084.52
103103212001	GONZALEZ MURILLO GUADALUP	259,057.78
103103212002	ESCOBAR TOLEDO NORMA	9.05
103103212003	PUENTE LAGUNAS ADRIANA	392.84
103103212004	ARZATE MURILLO MA VALENTI	69.39
103103212005	GOMEZ HERNANDEZ JOEL	68.11
103103212006	DUARTE PEREZ MANUEL EVODI	86.70
103103212007	GONZALEZ MURILLO MA GUADA	11,400.65
1031032121	PUEBLA	43,524.94
103103212101	MIGUEL SEBASTIAN HECTOR	61.23
103103212102	GONZALEZ ROMERO EDMUNDA	5,700.64
103103212103	DORANTES AGUILAR MIREYA C	10,153.56

Dionisio Ramos Zepeda Interventor PSD

**INTERVENTOR RESPONSABLE DEL CONTROL Y VIGILANCIA DIRECTOS DEL USO Y DESTINO DE LOS
RECURSOS Y BIENES DEL OTRORA PARTIDO SOCIALDEMOCRATA
LIC DIONISIO RAMOS ZEPEDA**

Ramos Zepeda
Consultores
Asociados, S.C.

INFORME FINAL

SALDOS CANCELADOS POR FALTA DE DOCUMENTACION BASE ACCION Y/O MENORES A \$25,000.00

ANEXO 10

NUMERO DE CUENTA	CONCEPTO	IMPORTE
103103212104	HERNANDEZ ORTEGA JAIME	12,464.00
103103212105	BRAVO HOYOS ROBERTO	125.50
103103212106	RODRIGUEZ MEZA LUCIANO	20.01
103103212107	MIGUEL GONZALEZ GENARO H	15,000.00
1031032122	QUERETARO	50,222.87
1031032122001	PEREZ SOSA PEDRO	43,222.87
1031032122002	GARCIA ALCOCER ENRIQUE	7,000.00
1031032124	SAN LUIS POTOSI	22,698.71
1031032124002	RODRIGUEZ GONZALEZ JOSEFA	3,200.00
1031032124003	ZAPATA ESQUIVEL ROSALBA	1,371.11
1031032124004	FIGUEROA CUELLAR JESUS	2,071.00
1031032124005	MARES RIVAS VICTORIA	1,000.00
1031032124006	MENDOZA MARTINEZ JULIO CE	356.60
1031032124007	MORALES ANAYA LILIAN OFE	4,200.00
1031032124008	CHAPA SANTOYO IVAN RENE	10,000.00
1031032124009	ALMANZA RODRIGUEZ IGNACIO	500.00
1031032128	TAMAULIPAS	6,000.00
103103212801	MALDONADO RODRIGUEZ MARIO	6,000.00
1031032129	TLAXCALA	177,972.14
103103212901	SANCHEZ DE LA ROSA JESUS	12,145.47
103103212902	ROMERO AGUILAR RAFAEL	14.23
103103212903	PINTO FLORES VLADIMIR	15,436.44
103103212904	HERRERA GUERRERO AGUSTIN	53,176.00
103103212905	LARA LARA BLANCA	32,200.00
103103212906	JARAMILLO PEREZ SABINO	8,000.00
103103212907	REY MORALES MORENO JOSE	5,000.00
103103212908	MEZA MORALES EVELIA	5,000.00
103103212909	REYES SAMBRANO ANDRES	5,000.00
103103212910	MUÑOS LARA OSVALDO	5,000.00
103103212911	GARZA ZAMORA NATIVIDAD	5,000.00
103103212912	CHIMAL AGUILAR MARGARITA	3,000.00
103103212913	JUAREZ AGUILAR NARCISO	4,000.00
103103212914	ALCO CER ATENCO GUSTAVO	4,000.00
103103212915	BARBOSA PEREZ AURELIA	6,000.00
103103212916	CANALES RAMOS MARIA ESTHE	5,000.00
103103212917	DIAZ ROJAS RAYMUNDO	5,000.00
103103212918	SERRANO HERNANDEZ LORENA	5,000.00

Dionisio Ramos Zepeda  Interventor PSD

Arq. Rodolfo Iñigo Rodríguez

AVALÚO

1) ANTECEDENTES

SOLICITANTE DEL AVALÚO:
DOMICILIO DEL SOLICITANTE:

PERITO VALUADOR:

FECHA DEL AVALÚO:
MES/LE QUE SE VALUÓ:
REGION DE PROPIEDAD:
PROPIETARIO DEL MUEBLE:
DOMICILIO DEL PROPIETARIO:

OBJETO DEL AVALÚO:
PROPÓSITO DEL AVALÚO:
UBICACION DEL MUEBLE:

CRITERIOS Y PROCEDIMIENTOS
DE VALUACIÓN

Lic. Raymundo Gayosso Pineda.
Calle: No se proporciona N° Deleg. No. 82.
Col. C.P. Deleg.

Arq. Rodolfo Iñigo Rodríguez.
Registro Profesional D.F. N° V-0333
Cédula Profesional N° 103619

9 de Julio de 2010.

■ MENSAJE DE MUEBLES DE OFICINA

Periodo Valuado:

PARTIDO SOCIAL DEMOCRATA.

Calle: Insurgentes Sur N° 1942 No. Int. 4
Col. Fco. I. Ayala Deleg. Álvaro Obregón
C.P. 06030 Deleg.

México, D.F.

Estimar el Valor Comercial del Mueble.

■ PARA EFECTOS DE POSIBLE COMPRA-VENTA

Calle: Insurgentes Sur N° 1942 No. Int. 4
Col. Fco. I. Ayala Deleg. Álvaro Obregón
C.P. 06030 Deleg. México, D.F.

NOTA DE ADQUISICION A LOS LINEAMIENTOS Y LA INVESTIGACION DEL MENSAJE SE CONCLUYO QUE SE MANEJO EL
MOMENTO DE ADQUISICION A OBTENIR CARACTERISTICAS DE TIEMPO DE COMPRA Y USO.

Arq. Rodolfo Inigo Rodriguez

CUENTA 113. MOBILIARIO Y EQUIPO

CONTROL DE ACTIVO FIJO DEL COMITÉ EJECUTIVO NACIONAL EJERCICIO 2005

ENTIDAD	No. INVENTARIO	FECHA DE ADQUISICIÓN	FACTURA	DESCRIPCIÓN DEL BIEN	IMPORTE	COTEJO	OBSERVACIONES	VALOR PARA DEPRECIAR
CEN	11302CEN-001	30-04-05	308 A	MODULO RECEPCION	5.493,25	✓	F-129	5.000,00
CEN	11302CEN-002	30-04-05	308 A	SEÑAL P-LAZAR	4.894,85	✓	F-129	4.500,00
CEN	11302CEN-003	13-06-05	3105 A	MESA DE TRABAJO EJECUTIVA	5.895,95	✓	F-286	5.417,00
CEN	11302CEN-006	06-06-05	27235	ARCHIVERO VERT. 3 UNV. OFICIO	4.796,40	✓	F-128	4.370,00
CEN	11302CEN-008	06-06-05	27235	ARCHIVERO VERT. 3 UNV. OFICIO	4.796,40	✓	F-244	4.370,00
CEN	11302CEN-007	06-06-05	27235	ARCHIVERO VERT. 3 UNV. OFICIO	4.796,40	✓	F-14	4.370,00
TOTAL COMITÉ EJECUTIVO NACIONAL					30.218,85			28.017,00
TOTAL EJERCICIO 2005					30.218,85			28.017,00

CONTROL DE ACTIVO FIJO DEL COMITÉ EJECUTIVO NACIONAL EJERCICIO 2007

ENTIDAD	No. INVENTARIO	FECHA DE ADQUISICIÓN	FACTURA	DESCRIPCIÓN DEL BIEN	IMPORTE	COTEJO	OBSERVACIONES	VALOR PARA DEPRECIAR
CEN	11307CEN-008	25-08-07	21804 F	ESCRITORIO MALLOCA	18.862,00	✓	F-432	18.000,00
CEN	11307CEN-006	25-08-07	21804 F	MUEBLE PARA COMPUTADORA	8.860,00	✓	F-286	8.000,00
CEN	11307CEN-010	25-08-07	18050	LOVE SEAT NUEVA	7.960,00	✓	F-428	7.500,00
CEN	11307CEN-011	25-08-07	18050	LOVE SEAT NUEVA	7.962,00	✓	F-428	7.500,00
CEN	11307CEN-012	15-mar-07	36023 F	LIBRERO ENTREPANOS M	8.632,00	✓	F-329	8.000,00
CEN	11307CEN-013	20-mar-07	18289	MESA DE CENTRO EN PIEL COROONA	8.650,00	✓	F-437	8.000,00
CEN	11307CEN-014	20-mar-07	18289	CONSOLA EN PIEL COROONA	8.550,00	✓	F-418	8.000,00
CEN	11307CEN-015	20-mar-07	18288	TAPETE SUELO EN PIEL COROONA	8.250,00	✓	F-329	7.750,00
TOTAL COMITÉ EJECUTIVO NACIONAL					88.216,00			83.750,00

ANEXO 10.1

Arq. Rodolfo Inigo Rodriguez

CUENTA 113. MOBILIARIO Y EQUIPO

CONTROL DE ACTIVO FIJO DEL CENTRO DE ESTUDIOS EJERCICIO 2007						
ENTRADA	Nº. INVENTARIO	FECHA DE ADQUISICIÓN	FACTURA	DESCRIPCIÓN DEL BIEN	IMPORTE	COTIZO OBSERVACIONES
CEN	11307CEN-016	12-04-07	499 A	ARCHIBERO MOVL COLOR CAJERA	1,077.00	✓ F-43
CEN	11307CEN-017	12-04-07	499 A	ARCHIBERO MOVL COLOR CAJERA	1,077.00	✓ F-44
CEN	11307CEN-018	12-04-07	499 A	ARCHIBERO MOVL COLOR CAJERA	1,077.00	✓ F-45
CEN	11307CEN-019	12-04-07	499 A	ARCHIBERO MOVL COLOR CAJERA	1,077.00	✓ F-46
TOTAL CENTRO DE ESTUDIOS					4,318.00	
					2,000.00	
					2,318.00	

CONTROL DE ACTIVO FIJO DEL COMITÉ EJECUTIVO NACIONAL EJERCICIO 2008						
ENTRADA	Nº. INVENTARIO	FECHA DE ADQUISICIÓN	FACTURA	DESCRIPCIÓN DEL BIEN	IMPORTE	COTIZO OBSERVACIONES
CEN	11308CEJ-500	25-04-08	804	MESA DE JUNTA MODULAR 19 PERSONAS	8,974.44	✓ F-234
CEN	11308CEJ-501	25-04-08	1007	GENERADOR DE ENERGIA DE 8000 WATTS	9,974.44	✓ F-238
CEN	11308CEJ-502	25-04-08	1007	GENERADOR DE ENERGIA DE 8000 WATTS	9,974.44	✓ F-238
CEN	11308CEJ-503	25-04-08	1007	GENERADOR DE ENERGIA DE 8000 WATTS	9,974.44	✓ F-239
TOTAL COMITÉ EJECUTIVO NACIONAL					38,900.00	
					11,000.00	
					27,900.00	
TOTAL EJERCICIOS 2006, 2007 Y 2008					131,702.29	

ANEXO 10.1

Arq. Rodolfo Inigo Rodriguez

CONTROL DE ACTIVO FIJO DEL COMITÉ EJECUTIVO NACIONAL EJERCICIO 2007						
FORMA	Nº INVENTARIO	FECHA DE ADQUISICIÓN	FACTURA	DESCRIPCIÓN DEL BIEN	IMPORTE	VALOR PARA VENTA
CFN	11403CF-001	07-ago-07	2619	CAMARONERA CORTEZUR LOOZE ENVIATA E-MAIL PRIN. COLOR PLATA BILLYANTE. P. ADO.	248.000,00	130.000,00
CFN	11403CF-002	08-ago-07	2618	CAMARONERA CORTEZUR LOOZE ENVIATA E-MAIL PRIN. COLOR PLATA BILLYANTE. P. ADO.	200.000,00	125.000,00
TOTAL COMITÉ EJECUTIVO NACIONAL					448.000,00	255.000,00
TOTAL EJERCICIO 2007					448.000,00	255.000,00

CONTROL DE GASTOS FIJOS DEL COMITÉ EJECUTIVO NACIONAL EJERCICIO 2007						
FORMA	Nº INVENTARIO	FECHA DE ADQUISICIÓN	FACTURA	DESCRIPCIÓN DEL BIEN	IMPORTE	VALOR PARA VENTA
CFR	11403CF-003	09-ago-08	018	CAMARONERA CORTEZUR LOOZE ENVIATA E-MAIL PRIN. COLOR PLATA BILLYANTE. P. ADO.	110.000,00	91.000,00
CFR	11403CF-004	24-ago-08	008	CAMARONERA CORTEZUR LOOZE ENVIATA E-MAIL PRIN. COLOR PLATA BILLYANTE. P. ADO.	110.000,00	110.000,00
TOTAL COMITÉ EJECUTIVO NACIONAL					220.000,00	201.000,00
TOTAL EJERCICIO 2008					220.000,00	201.000,00

Handwritten mark resembling a stylized '7' or 'L'.

Arq. Rodolfo Inigo Rodriguez

CONTROL DE ACTIVO FIJO DEL COMITE EJECUTIVO NACIONAL EJERCICIO 2005									
ENTRADA AL INVENTARIO	FECHA DE ADQUISICION	FACTURA	DESCRIPCION DEL BIEN	IMPORTE	COTILLO	OBSERVACIONES	VALOR EN MONEDA NACIONAL		
CEN	11/02/07 02	844-04-05	COMPUTACION PORTATIL DELL INSPIRON 600M	17.940,00	✓	F.48	1.000,00		
CEN	11/02/07 03	844-04-05	COMPUTACION PORTATIL DELL INSPIRON 600M	17.940,00	✓	F.41	1.000,00		
CEN	11/02/07 04	844-04-05	COMPUTACION PORTATIL DELL INSPIRON 600M	17.940,00	✓	F.48	1.000,00		
CEN	11/02/07 05	844-04-05	COMPUTACION PORTATIL DELL INSPIRON 600M	17.940,00	✓	F.48	1.000,00		
CEN	11/02/07 06	844-04-05	COMPUTACION PORTATIL DELL INSPIRON 600M	17.940,00	✓	F.48	1.000,00		
CEN	11/02/07 07	844-04-05	PC DELL OPTIPLEX 6200S MANTENIEME	16.870,00	✓	F.47	1.000,00		
CEN	11/02/07 08	844-04-05	PC DELL OPTIPLEX 6200S MANTENIEME	16.870,00	✓	F.45	1.000,00		
CEN	11/02/07 09	844-04-05	PC DELL OPTIPLEX 6200S MANTENIEME	16.870,00	✓	F.41	1.000,00		
CEN	11/02/07 10	844-04-05	MULTIFUNCIONAL EPSON ACULASER C411NF	12.000,00	✓	F.45	1.000,00		
CEN	11/02/07 11	844-04-05	MULTIFUNCIONAL EPSON ACULASER C411NF	12.000,00	✓	F.48	1.000,00		
CEN	11/02/07 12	844-04-05	MULTIFUNCIONAL EPSON ACULASER C411NF	12.000,00	✓	F.48	1.000,00		
CEN	11/02/07 13	844-04-05	MULTIFUNCIONAL EPSON ACULASER C411NF	12.000,00	✓	F.47	1.000,00		
CEN	11/02/07 14	844-04-05	MULTIFUNCIONAL EPSON ACULASER C411NF	12.000,00	✓	F.48	1.000,00		
CEN	11/02/07 15	844-04-05	MULTIFUNCIONAL EPSON ACULASER C411NF	12.000,00	✓	F.48	1.000,00		
CEN	11/02/07 16	844-04-05	MULTIFUNCIONAL EPSON ACULASER C411NF	12.000,00	✓	F.27	1.000,00		
CEN	11/02/07 17	844-04-05	MULTIFUNCIONAL EPSON ACULASER C411NF	12.000,00	✓	F.47	1.000,00		
TOTAL EJERCICIO 2005				243.720,00			18.000,00		
CONTROL DE ACTIVO FIJO DEL COMITE EJECUTIVO NACIONAL EJERCICIO 2005									
ENTRADA AL INVENTARIO	FECHA DE ADQUISICION	FACTURA	DESCRIPCION DEL BIEN	IMPORTE	COTILLO	OBSERVACIONES	VALOR EN MONEDA NACIONAL		
CEN	11/02/07 01	344-04-04	COMPUTACION PORTATIL GATEWAY 486/33M	1.000,00	✓	F.04	1.000,00		

Arq. Rodolfo Inigo Rodriguez

CEN	11002CF 01	24-06-07	544	PC GABINETE C2320M	1,800.00	✓	F-45	1,800.00
CEN	11002CF 01	24-06-07	544	PC GABINETE C2320M	1,800.00	✓	F-5	1,800.00
CEN	11002CF 05	24-06-07	544	SCANNER MAX 2320M	1,800.00	✓	F-81	1,800.00
TOTAL CUOTE EJECUTIVO INICIAL								4,500.00
TOTAL CUOTE EJECUTIVO								4,500.00
CONTROLES DE AVANCE DEL COSTE EJECUTIVO NACIONAL EJERCICIO 2017								
IMPORTE	N. INVENTARIO	ACTUAL	PREVISTA	DESCRIPCION DEL BIEN	IMPORTE	COTIZO	OBSERVACIONES	VALOR PARA
ADICIONALES	ADICIONALES							REVISAR
CEN	11002CF 01	24-06-07	020	ROUTE ROUTE 31 PORTOS	8,420.50	✓	F-11	8,420.50
CEN	11002CF 07	24-06-07	14747	LAPTOP PREMIUM VIZELA	8,490.01	✓	F-43	1,000.00
CEN	11002CF 08	24-06-07	14732	LAPTOP PREMIUM VIZELA	8,490.01	✓	F-43	1,000.00
CEN	11002CF 09	24-06-07	14732	LAPTOP PREMIUM VIZELA	8,490.01	✓	F-43	1,000.00
CEN	11002CF 06	24-06-07	14732	LAPTOP PREMIUM VIZELA	8,490.01	✓	F-43	1,000.00
CEN	11002CF 08	24-06-07	14732	LAPTOP PREMIUM VIZELA	8,490.01	✓	F-43	1,000.00
CEN	11002CF 09	24-06-07	14732	LAPTOP PREMIUM VIZELA	8,490.01	✓	F-43	1,000.00
CEN	11002CF 01	24-06-07	14732	LAPTOP PREMIUM VIZELA	8,490.01	✓	F-5	1,000.00
CEN	11002CF 02	14-06-07	14732	PC PREMIUM BRITOLA	10,490.01	✓	F-28F	1,200.00
CEN	11002CF 03	14-06-07	14732	PC PREMIUM BRITOLA	10,490.01	✓	F-481	1,200.00
CEN	11002CF 04	14-06-07	14732	IMPRESORA EPSON A4 LAMBER C1100	8,190.01	✓	F-43	800.00
CEN	11002CF 05	14-06-07	14732	IMPRESORA EPSON A4 LAMBER C1100	8,190.01	✓	F-43	800.00
CEN	11002CF 06	14-06-07	14732	IMPRESORA EPSON A4 LAMBER C1100	8,190.01	✓	F-43	800.00
CEN	11002CF 07	24-06-07	14732	LAPTOP PREMIUM VIZELA	8,490.01	✓	F-5	1,000.00
CEN	11002CF 08	24-06-07	14732	LAPTOP PREMIUM VIZELA	8,490.01	✓	F-43	1,000.00
CEN	11002CF 09	24-06-07	14732	LAPTOP PREMIUM VIZELA	8,490.01	✓	F-43	1,000.00
CEN	11002CF 04	24-06-07	14732	LAPTOP PREMIUM VIZELA	8,490.01	✓	F-43	1,000.00
CEN	11002CF 04	24-06-07	14732	LAPTOP PREMIUM VIZELA	8,490.01	✓	F-43	1,000.00
CEN	11002CF 04	24-06-07	14732	LAPTOP PREMIUM VIZELA	8,490.01	✓	F-43	1,000.00
CEN	11002CF 04	24-06-07	14732	LAPTOP PREMIUM VIZELA	8,490.01	✓	F-43	1,000.00
CEN	11002CF 08	24-06-07	14732	PC PREMIUM BRITOLA	10,490.01	✓	F-43	1,000.00
CEN	11002CF 08	24-06-07	14732	PC PREMIUM BRITOLA	10,490.01	✓	F-43	1,000.00

Ramos Zapata
Consultores
Asociados, S.C.

ANEXO 10.1

Arg. Rodolfo Inigo Rodriguez

INDICACION	TIPO	DESCRIPCION	UNIDAD	CANTIDAD	VALOR UNITARIO	VALOR TOTAL
CONTRATACION	CONTRATACION	CONTRATACION	CONTRATACION	1	4,500.00	4,500.00
TOTAL						4,500.00
TOTAL						4,500.00
TOTAL						4,500.00

Arq. Rodolfo Itigo Rodriguez

CONTROL DE ACTIVO FIJO DEL COMITÉ EJECUTIVO NACIONAL 2007						
ENTIDAD	INVENTARIO	FECHA DE ADQUISICIÓN	FACTURA	DESCRIPCIÓN DEL BIEN	IMPORTE	VALOR PARA VENTA
CEN	1106252402	20-ene-07	454	PROYECTOR EPSON POWERLITE 54	2,000.00	1,600.00
TOTAL COMITÉ EJECUTIVO NACIONAL					2,000.00	1,600.00
CONTROL DE ACTIVO FIJO DEL CENTRO DE ESTUDIOS EJERCICIO 2007						
ENTIDAD	INVENTARIO	FECHA DE ADQUISICIÓN	FACTURA	DESCRIPCIÓN DEL BIEN	IMPORTE	VALOR PARA VENTA
CEN	1106252410	20-ene-07	41374	SOFTWARE DE ALUMNO DE EDUCACIÓN ESPECIAL	5,200.00	1,600.00
TOTAL CENTRO DE ESTUDIOS					5,200.00	1,600.00
TOTAL EJERCICIO 2007					7,200.00	3,200.00
CONTROL DE ACTIVO FIJO DEL COMITÉ EJECUTIVO NACIONAL 2008						
ENTIDAD	INVENTARIO	FECHA DE ADQUISICIÓN	FACTURA	DESCRIPCIÓN DEL BIEN	IMPORTE	VALOR PARA VENTA
CEN	1106252411	11-ene-08	21777	PROYECTOR EPSON POWERLITE 54	7,720.00	2,000.00
CEN	1106252414	11-ene-08	21777	PROYECTOR EPSON POWERLITE 54	7,720.00	2,000.00
CEN	1106252415	11-ene-08	21777	PROYECTOR EPSON POWERLITE 54	7,720.00	2,000.00
CEN	1106252416	11-ene-08	21777	PROYECTOR EPSON POWERLITE 54	7,720.00	2,000.00
CEN	1106252417	11-ene-08	21777	PROYECTOR EPSON POWERLITE 54	7,720.00	2,000.00
CEN	1106252418	11-ene-08	21777	PROYECTOR EPSON POWERLITE 54	7,720.00	2,000.00
CEN	1106252420	11-ene-08	21777	PROYECTOR EPSON POWERLITE 54	7,720.00	2,000.00
CEN	1106252421	11-ene-08	21777	PROYECTOR EPSON POWERLITE 54	7,720.00	2,000.00
CEN	1106252422	11-ene-08	21777	PROYECTOR EPSON POWERLITE 54	7,720.00	2,000.00

4

Arq. Rodolfo Inigo Rodriguez

11) CONCLUSIÓN

VALOR COMERCIAL	5715.000,00
(SETECIENTOS QUINCE MIL PESOS 00/100 M.N.)	
Esta cantidad representa el estimado de valor comercial al día: 9 de Junio de 2010.	

12) VALOR REFERIDO (en su caso)

Sin Solicitud.
Para los efectos a que haya lugar, el valor referido del inmueble al mes de: _____ del año _____ es de \$0,00

FORMULO, PERITO VALUADOR:

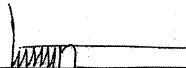

Arq. Rodolfo Inigo Rodriguez.
Cédula Profesional N° 183619
Registro Tercerera D.F. N° V-0033

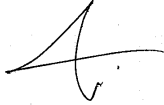

Arq. Rodolfo Iñigo Rodríguez

REPORTE FOTOGRÁFICO DE MUEBLES DE OFICINA

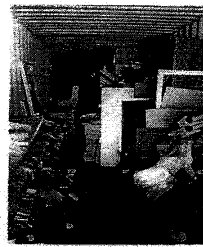

[Handwritten signature]

Arq. Rodolfo Iñigo Rodríguez

REPORTE FOTOGRÁFICO

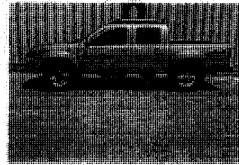
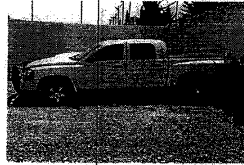

R

Arq. Rodolfo Iñigo Rodríguez

AVALÚO

1) ANTECEDENTES

SOLICITANTE DEL AVALÚO:
DOMICILIO DEL SOLICITANTE:

PERITO VALUADOR:

FECHA DEL AVALÚO:
MUEBLE QUE SE VALORA:
REGIMEN DE PROPIEDAD:
PROPIETARIO DEL MUEBLE:
DOMICILIO DEL PROPIETARIO:

OBJETO DEL AVALÚO:
PROPÓSITO DEL AVALÚO:
UBICACIÓN DEL MUEBLE:

CONTENIDOS Y PROCEDIMIENTOS
DE VALUACIÓN

Lic. Rostandoo Gayosso Priada.

Calle	No. de proporción	Nº	No. Int.
Col.		C.P.	Distrito

Arq. Rodolfo Iñigo Rodríguez.
Registro Tascorria D.F. N° V 0003
Cédula Profesional N° 183619

9 de junio de 2010.

■ MUEBLE DE MUEBLES DE OFICINA.
Partido Individual
PARTIDO SOCIAL DEMOCRATA.

Calle	Inaugurador Sur	Nº	1942	No. Int.	
Col.	Florida	C.P.	01030	Distrito	Águila Olímpica

México, D.F.

Estimar el Valor Comercial del Mueble.

■ PARA EFECTOS DE POSIBLE COMPRA-VENTA.

Calle	Inaugurador Sur	Nº	1942	No. Int.	
Col.	Florida	C.P.	01030	Distrito	Águila Olímpica

México, D.F.

NOTA DE ACUERDO A LOS LINEAMIENTOS Y LA INVESTIGACION DEL MUEBLE SE CONCLUYO QUE SE MANEJO EL
COMENTO DE ACUERDO A CERTAS CARACTERISTICAS DE TIEMPO, DE COMPRA Y USO.

Arq. Rodolfo Inigo Rodriguez

ANEXO 10.1

CANTID AD	DESCRIPCIÓN	COTE JO	OBSERVACIONES	PRECIO UNITARIO	VALOR PARA VENTA
10	ACCESS POINT LINKSYS WAP546	✓	F-420	\$ 400.00	\$ 150.00
1	ACONDICIONADOR DE AIRE SAMSUNG	✓	F-422	\$ 3,000.00	\$ 1,200.00
7	ANAQUEL DE METAL	✓	F-319	\$ 450.00	\$ 180.00
5	ANAQUEL NEGRO	✓	F-328	\$ 550.00	\$ 220.00
1	ARCHIVERO 2 GAVETAS CAOBA	✓	F-70	\$ 2,378.00	\$ 500.00
2	ARCHIVERO 2 GAVETAS CAOBA	✓	F-62, F-63	\$ 2,378.00	\$ 500.00
1	ARCHIVERO 2 GAVETAS CAOBA	✓	F-69	\$ 2,378.00	\$ 500.00
3	ARCHIVERO 2 GAVETAS CAOBA	✓	F-71, F-72, F-74	\$ 2,378.00	\$ 500.00
2	ARCHIVERO 2 GAVETAS CAOBA	✓	F-246, F-248	\$ 2,378.00	\$ 500.00
1	ARCHIVERO 2 GAVETAS CHOCOLATE	✓	F-59	\$ 2,378.00	\$ 500.00
2	ARCHIVERO 2 GAVETAS GRAFITO	✓	F-58, F-67	\$ 2,378.00	\$ 500.00
1	ARCHIVERO 2 GAVETAS GRAFITO	✓	F-58	\$ 2,378.00	\$ 500.00
1	ARCHIVERO 2 GAVETAS GRAFITO	✓	F-61	\$ 2,378.00	\$ 500.00
6	ARCHIVERO 2 GAVETAS GRAFITO	✓	F-68, F-67, F-68, F-179, F-180, F-229	\$ 2,378.00	\$ 500.00
4	ARCHIVERO 2 GAVETAS GRAFITO	✓	F-244, F-230, F-83, F-201	\$ 2,378.00	\$ 500.00
1	ARCHIVERO 2 GAVETAS GRAFITO	✓	F-237	\$ 2,378.00	\$ 500.00
1	ARCHIVERO 2 GAVETAS GRAFITO	✓	F-314	\$ 2,378.00	\$ 500.00
1	ARCHIVERO 2 GAVETAS GRAFITO	✓	F-405	\$ 2,378.00	\$ 500.00
1	ARCHIVERO 2 GAVETAS GRAFITO	✓	F-406	\$ 2,378.00	\$ 500.00
1	ARCHIVERO 2 GAVETAS MAPLE	✓	F-16	\$ 2,378.00	\$ 500.00
1	ARCHIVERO 2 GAVETAS MAPLE	✓	F-49	\$ 2,378.00	\$ 500.00
3	ARCHIVERO 2 GAVETAS MAPLE	✓	F-50, F-51, F-52	\$ 2,378.00	\$ 500.00
1	ARCHIVERO 2 GAVETAS MAPLE	✓	F-45	\$ 2,378.00	\$ 500.00
1	ARCHIVERO 2 GAVETAS MAPLE	✓	F-64	\$ 2,378.00	\$ 500.00
1	ARCHIVERO 2 GAVETAS MAPLE	✓	F-65	\$ 2,378.00	\$ 500.00
1	ARCHIVERO 2 GAVETAS MAPLE	✓	F-67	\$ 2,378.00	\$ 500.00
2	ARCHIVERO 2 GAVETAS MAPLE	✓	F-227, F-228	\$ 2,378.00	\$ 500.00
1	ARCHIVERO 2 GAVETAS MAPLE	✓	F-231	\$ 2,378.00	\$ 500.00
1	ARCHIVERO 2 GAVETAS MAPLE	✓	F-177	\$ 2,378.00	\$ 500.00
1	ARCHIVERO 2 GAVETAS MAPLE	✓	F-233	\$ 2,378.00	\$ 500.00
1	ARCHIVERO 2 GAVETAS MAPLE	✓	F-56	\$ 2,378.00	\$ 500.00
1	ARCHIVERO 2 GAVETAS MAPLE	✓	F-178	\$ 2,378.00	\$ 500.00
1	ARCHIVERO 2 GAVETAS MAPLE	✓	F-236	\$ 2,378.00	\$ 500.00
4	ARCHIVERO 2 GAVETAS MAPLE	✓	F-242, F-243, F-253, F-407	\$ 2,378.00	\$ 500.00
1	ARCHIVERO 3 GAVETAS CAOBA	✓	F-91	\$ 3,587.00	\$ 900.00
1	ARCHIVERO 3 GAVETAS CAOBA	✓	F-94	\$ 3,587.00	\$ 900.00
1	ARCHIVERO 3 GAVETAS CAOBA	✓	F-95	\$ 3,587.00	\$ 900.00
1	ARCHIVERO 3 GAVETAS CAOBA	✓	F-285	\$ 3,587.00	\$ 900.00
1	ARCHIVERO 3 GAVETAS VERTICAL GRAFITO	✓	F-92	\$ 3,587.00	\$ 900.00
2	ARCHIVERO 3 GAVETAS VERTICAL NEGRO	✓	F-216, F-218	\$ 3,587.00	\$ 900.00
1	ARCHIVERO 4 GAVETAS CAOBA	✓	F-98	\$ 4,503.00	\$ 1,200.00
2	ARCHIVERO 4 GAVETAS HORIZONTAL NEGRO	✓	F-176, F-316	\$ 4,503.00	\$ 1,000.00

CANTIDAD	DESCRIPCIÓN	CÓDIGO	OBSERVACIONES	PRECIO UNITARIO	VALOR PARA VENTA
1	ARCHIVERO 4 GAVETAS HORIZONTAL NEGRO	F-513		\$ 4,503.00	\$ 1,000.00
1	ARCHIVERO 4 GAVETAS MAPLE	F-87		\$ 4,503.00	\$ 1,000.00
1	ARCHIVERO 4 GAVETAS MAPLE	F-88		\$ 4,503.00	\$ 1,000.00
1	ARCHIVERO 4 GAVETAS MAPLE	F-89		\$ 4,503.00	\$ 1,000.00
1	ARCHIVERO 4 GAVETAS MAPLE	F-90		\$ 4,503.00	\$ 1,000.00
1	ARCHIVERO 4 GAVETAS MAPLE	F-301		\$ 4,503.00	\$ 1,000.00
1	ARCHIVERO NEGRO CACABA	F-289		\$ 4,503.00	\$ 1,000.00
1	ASPIRADORA DE 10 GALONES 9HOP VAC	F-477		\$ 3,498.00	\$ 800.00
1	ASPIRADORA KOBLENZ WET DRY BACK	F-476		\$ 896.00	\$ 150.00
1	BAFLE AMPLIFICADOR MITZU	F-377		\$ 3,000.00	\$ 800.00
5	BUFER CIBOCNA LOGITHEN X-230	F-366		\$ 380.00	\$ 152.00
1	CAFETERA 40 TAZAS	F-29		\$ 900.00	\$ 150.00
2	CAFETERA 40 TAZAS	F-413 Y F-414		\$ 900.00	\$ 100.00
1	CAFETERA 40 TAZAS	F-383		\$ 900.00	\$ 150.00
1	CAFETERA 50 TAZAS	F-411		\$ 1,300.00	\$ 300.00
1	CAFETERA INDUSTRIAL 100 TAZAS	F-412		\$ 2,513.00	\$ 1,008.20
1	CAFETERA MOULINEX 12 TAZAS	F-378		\$ 330.00	\$ 100.00
1	CAFETERA PROCTOR SILEX 12 TAZAS	F-415		\$ 250.00	\$ 100.00
2	CALENTADORES DE ACEITE	F-101, F-102		\$ 500.00	\$ 200.00
1	CARRO PARA IMPRESORA CACABA	F-270		\$ 1,228.00	\$ 400.00
1	CARRO PARA IMPRESORA CACABA	F-141		\$ 1,226.00	\$ 400.00
1	CARRO PARA IMPRESORA CACABA	F-200		\$ 1,226.00	\$ 400.00
2	CARRO PARA IMPRESORA GRAFITO	F-280, F-266		\$ 1,226.00	\$ 400.00
1	CARRO PARA IMPRESORA GRAFITO	F-308		\$ 1,228.00	\$ 400.00
1	CARRO PARA IMPRESORA GRAFITO	F-343		\$ 1,228.00	\$ 400.00
1	CARRO PARA IMPRESORA MAPLE	F-308		\$ 1,226.00	\$ 400.00
1	CONSOLA DE AUDIO BEHRINGER XGN YK1222P NS 0813890560	F-374		\$ 3,372.00	\$ 1,350.00
1	CONVERSOR ELECTRICO 400 WATTS BLCK & DECKER	F-357		\$ 470.00	\$ 186.00
1	CPU ACTIVE COOL	F-310		\$ 7,475.00	\$ 1,000.00
2	CPU ARMADA	F-08, F-464		\$ 7,475.00	\$ 1,000.00
4	CPU ARMADA	F-378, F-388, F-390, F-404		\$ 7,475.00	\$ 1,000.00
1	CPU ARMADA	F-474		\$ 7,475.00	\$ 1,000.00
1	CPU ARMADO GABINETE SPECTRA	F-08		\$ 7,475.00	\$ 1,000.00
1	CPU COMPAC 11507 CEP193	F-457		\$ 10,499.00	\$ 1,000.00
1	CPU DELL	F-409		\$ 9,500.00	\$ 1,000.00
1	CPU PENTIUM DUAL	F-468		\$ 7,495.00	\$ 1,000.00
1	CREDENZA CACABA	F-485		\$ 4,311.00	\$ 800.00
1	CREDENZA CHOCOLATE	F-214		\$ 4,311.00	\$ 800.00
1	CREDENZA MAPLE	F-468		\$ 4,311.00	\$ 800.00
1	CREDENZA MAPLE	F-258		\$ 4,311.00	\$ 800.00
1	CREDENZA MAPLE	F-340		\$ 4,311.00	\$ 800.00

CANTIDAD	DESCRIPCIÓN	COTEJO	OBSERVACIONES	PRECIO UNITARIO	VALOR PARA VENTA
1	CREDEZA MAPLE	✓	F-302	\$ 4,311.00	\$ 800.00
1	DESPACHADOR AGUA	✓	F-31	\$ 3,284.00	\$ 500.00
1	DVD SPELER	✓	F-342	\$ 230.00	\$ 100.00
2	ENGARGALADORA MINI WIRE 130	✓	F-465	\$ 2,629.00	\$ 1,000.00
1	ESCRITORIO ARMADO MAPLE	✓	F-146	\$ 5,563.00	\$ 1,200.00
2	ESCRITORIO 2 GAV ALUMINIO	✓	F-235	\$ 5,563.00	\$ 1,200.00
2	ESCRITORIO QLIBRERO EN "L"	✓	F-312, F-322	\$ 4,103.00	\$ 1,200.00
1	ESCRITORIO GRANDE MADERA	✓	F-219	\$ 5,563.00	\$ 1,200.00
1	ESCRITORIO MAPLE	✓	F-276	\$ 4,103.00	\$ 1,200.00
1	ESCRITORIO MAPLE CON CAJONES	✓	F-254	\$ 5,563.00	\$ 1,200.00
1	ESTRADO DE ALUMINIO CON PAÑO NEGRO	✓	F-208	\$ 5,000.00	\$ 2,000.00
2	ESTRADO DE ALUMINIO CON PAÑO NEGRO	✓	F-234, F-325	\$ 5,000.00	\$ 2,000.00
3	EXTINTORES PARA FUEGO CHICO	✓	F-320, F-321, F-500	\$ 300.00	\$ 120.00
1	EXTINTORES PARA FUEGO GRANDE	✓	F-341	\$ 600.00	\$ 200.00
1	FAX PANASONIC	✓	F-11	\$ 1,700.00	\$ 680.00
1	FRIGOBAR	✓	F-10	\$ 1,800.00	\$ 760.00
1	FRIGOBAR	✓	F-33	\$ 1,900.00	\$ 760.00
3	GAVETA DE SERVICIOS CAOBA	✓	F-232, F-267, F-269	\$ 2,277.00	\$ 910.80
1	GUILLOTINA MAPLE	✓	F-12	\$ 730.00	\$ 292.00
1	GUILLOTINA MAPLE	✓	F-317	\$ 1,141.00	\$ 466.40
1	HORNO DE MICROONDAS	✓	F-30	\$ 1,500.00	\$ 600.00
1	IMPRESORA HP 1022	✓	F-35	\$ 2,216.00	\$ 887.20
1	IMPRESORA HP 1022	✓	F-34	\$ 2,216.00	\$ 887.20
1	IMPRESORA HP 1022	✓	F-22	\$ 2,216.00	\$ 887.20
1	IMPRESORA HP 1022	✓	F-373	\$ 2,216.00	\$ 887.20
1	IMPRESORA HP 1022	✓	F-352	\$ 2,216.00	\$ 887.20
3	IMPRESORA HP 1022	✓	F-349	\$ 2,216.00	\$ 887.20
2	IMPRESORA HP 1022	✓	F-340	\$ 2,216.00	\$ 887.20
4	IMPRESORA HP 1022	✓	F-340	\$ 2,216.00	\$ 887.20
2	IMPRESORA HP 1522 NF	✓	F-23, F-523	\$ 7,199.00	\$ 2,879.60
1	IMPRESORA HP DESK JET D1380	✓	F-390	\$ 2,000.00	\$ 800.00
2	IMPRESORA HP LASER JET 1020	✓	F-349	\$ 2,500.00	\$ 1,000.00
2	IMPRESORA LEXMARK 2517	✓	F-44, F-381	\$ 850.00	\$ 340.00
1	IMPRESORA MATRIZ PTO. EPSON LX300 II	✓	F-351	\$ 3,500.00	\$ 1,400.00
1	IMPRESORA SAMSUN SCX4200	✓	F-392	\$ 1,562.00	\$ 624.80
1	INVERSOR ELECTRICO 1200 WATTS O.P.M.	✓	F-499	\$ 470.00	\$ 188.00
1	ISLA DE TRABAJO CAOBA	✓	F-257	\$ 4,466.00	\$ 1,786.40
1	ISLA DE TRABAJO CAOBA	✓	F-288	\$ 4,466.00	\$ 1,786.40
2	ISLA DE TRABAJO CAOBA	✓	F-304, F-305	\$ 4,466.00	\$ 1,786.40
1	ISLA DE TRABAJO CAOBA	✓	F-300	\$ 4,466.00	\$ 1,786.40
1	ISLA DE TRABAJO CAOBA	✓	F-339	\$ 4,466.00	\$ 1,786.40
5	ISLA DE TRABAJO GRIS	✓	F-333	\$ 4,466.00	\$ 1,786.40
1	ISLA DE TRABAJO MAPLE	✓	F-65	\$ 4,466.00	\$ 1,786.40

CANTO AD	DESCRIPCIÓN	COTE JO	OBSERVACIONES	PRECIO UNITARIO	VALOR PARA VENTA
1	ISLA DE TRABAJO MAPLE	✓	F-220	\$ 4,466.00	\$ 1,786.40
1	ISLA DE TRABAJO MAPLE	✓	F-225	\$ 4,466.00	\$ 1,786.40
2	ISLA DE TRABAJO MAPLE	✓	F-283, F-283	\$ 4,466.00	\$ 1,786.40
1	ISLA DE TRABAJO MAPLE	✓	F-238	\$ 4,466.00	\$ 1,786.40
1	LÁMPARA DE ESCRITORIO CROMADA	✓	F-16	\$ 520.00	\$ 208.00
1	LÁMPARA DE ESCRITORIO CROMADA	✓	F-384	\$ 520.00	\$ 208.00
1	LÁMPARA DE ESCRITORIO CROMADA	✓	F-370	\$ 520.00	\$ 208.00
1	LAMPARA DE TELA CAOBA	✓	F-345	\$ 310.00	\$ 124.00
1	LAPTOP ACER 11508 CEF 198	✓	F-452	\$ 6,612.00	\$ 1,000.00
1	LAPTOP ACER 11508 CEF204	✓	F-447	\$ 6,612.00	\$ 1,000.00
1	LAPTOP ACER 11508 CEF208	✓	F-443	\$ 6,612.00	\$ 1,000.00
1	LAPTOP ACER ASPIRE 4315 2437	✓	F-05	\$ 6,612.00	\$ 1,000.00
1	LAPTOP ACER ASPIRE 4315 2437	✓	F-32	\$ 6,612.00	\$ 1,000.00
1	LAPTOP ACER ASPIRE 4315 2437	✓	F-37	\$ 6,612.00	\$ 1,000.00
1	LAPTOP ACER ASPIRE 4315 2437	✓	F-48	\$ 6,612.00	\$ 1,000.00
1	LAPTOP ACER ASPIRE 4315 2437	✓	F-455	\$ 6,612.00	\$ 1,000.00
1	LAPTOP ACER	✓	F-120	\$ 2,747.00	\$ 1,000.00
1	LIBRERO 3 ENTREPANOS GRABITO	✓	F-13	\$ 2,747.00	\$ 1,000.00
1	LIBRERO 3 ENTREPANOS MAPLE	✓	F-249, F-379	\$ 6,080.00	\$ 1,000.00
2	MESA CLATERALES CAOBA	✓	F-419	\$ 829.00	\$ 331.60
1	MESA CUADRADA CAOBA	✓	F-331	\$ 1,280.00	\$ 512.00
1	MESA CUADRADA MAPLE	✓	F-324	\$ 1,280.00	\$ 512.00
2	MESA DE CENTRO MAPLE	✓	F-251, F-252	\$ 1,034.00	\$ 413.60
1	MESA DE JUNTAS CAOBA	✓	F-221	\$ 6,474.00	\$ 2,589.60
3	MESA DE JUNTAS MAPLE	✓	F-206, F-287, F-323	\$ 6,474.00	\$ 2,589.60
1	MESA DE JUNTAS PARA 8 PERSONAS CHOCOLATE	✓	F-204	\$ 7,029.00	\$ 2,808.00
1	MESA DE TRABAJO CAOBA	✓	F-310	\$ 3,120.00	\$ 1,248.00
1	MESA DE TRABAJO EN "L" CAOBA	✓	F-121	\$ 3,073.00	\$ 1,229.20
1	MESA DE TRABAJO EN "L" CAOBA	✓	F-122	\$ 3,073.00	\$ 1,229.20
1	MESA DE TRABAJO EN "L" CAOBA	✓	F-222	\$ 3,073.00	\$ 1,229.20
1	MESA DE TRABAJO EN "L" CAOBA	✓	F-337	\$ 3,073.00	\$ 1,229.20
1	MESA DE TRABAJO EN "L" CAOBA	✓	F-223	\$ 3,073.00	\$ 1,229.20
1	MESA DE TRABAJO EN "L" CAOBA	✓	F-224	\$ 3,073.00	\$ 1,229.20
2	MESA DE TRABAJO EN "L" CAOBA	✓	F-241, F-332	\$ 3,073.00	\$ 1,229.20
1	MESA DE TRABAJO EN "L" CAOBA	✓	F-294	\$ 3,073.00	\$ 1,229.20
2	MESA DE TRABAJO EN "L" CAOBA	✓	F-282, F-296	\$ 3,073.00	\$ 1,229.20
1	MESA DE TRABAJO EN "L" CAOBA	✓	F-286	\$ 3,073.00	\$ 1,229.20
1	MESA DE TRABAJO EN "L" CAOBA	✓	F-335	\$ 3,073.00	\$ 1,229.20
1	MESA DE TRABAJO EN "L" CAOBA	✓	F-289	\$ 3,073.00	\$ 1,229.20
1	MESA DE TRABAJO EN "L" CAOBA	✓	F-311	\$ 3,073.00	\$ 1,229.20
1	MESA DE TRABAJO EN "L" CAOBA	✓	F-313	\$ 3,073.00	\$ 1,229.20
1	MESA DE TRABAJO EN "L" GRIS	✓	F-202	\$ 3,073.00	\$ 1,229.20
1	MESA DE TRABAJO EN "L" GRIS	✓	F-282	\$ 3,073.00	\$ 1,229.20

CANTIDAD	DESCRIPCIÓN	COTEJO	OBSERVACIONES	PRECIO UNITARIO	VALOR PARA VENTA
1	MESA DE TRABAJO EN "L" GRIS	✓	F-292	\$ 3,073.00	\$ 1,229.20
3	MESA DE TRABAJO EN "L" MAPLE	✓	F-118, F-281, F-317	\$ 3,073.00	\$ 1,229.20
2	MESA DE TRABAJO EN "L" MAPLE	✓	F-138, F-139	\$ 3,073.00	\$ 1,229.20
1	MESA DE TRABAJO IMPRESORA BCA.	✓	F-348	\$ 3,308.00	\$ 1,323.20
1	MESA DE TRABAJO MADERA	✓	F-273	\$ 3,580.00	\$ 1,424.00
3	MESA DE TRABAJO MAPLE	✓	F-24, F-326, F-327	\$ 1,118.00	\$ 447.60
2	MESA DE TRABAJO MAPLE	✓	F-144, F-145	\$ 1,118.00	\$ 447.60
1	MESA DE TRABAJO MAPLE	✓	F-143	\$ 1,118.00	\$ 447.60
1	MESA DE TRABAJO MAPLE	✓	F-217	\$ 1,118.00	\$ 447.60
1	MESA DE TRABAJO MAPLE	✓	F-218, F-315	\$ 1,118.00	\$ 447.60
2	MESA DE TRABAJO MAPLE	✓	F-226, F-247	\$ 1,118.00	\$ 447.60
2	MESA DE TRABAJO MAPLE	✓	F-264, F-265	\$ 1,118.00	\$ 447.60
2	MESA DE TRABAJO MAPLE	✓	F-239, F-240	\$ 1,118.00	\$ 447.60
2	MESA DE TRABAJO MAPLE	✓	F-281	\$ 1,118.00	\$ 447.60
1	MESA DE TRABAJO MAPLE	✓	F-203	\$ 1,118.00	\$ 447.60
1	MESA DE TRABAJO MAPLE	✓	F-272	\$ 1,118.00	\$ 447.60
1	MESA DE TRABAJO MAPLE	✓	F-133, F-318	\$ 1,118.00	\$ 447.60
2	MESA DE TRABAJO MAPLE	✓	F-136, F-217	\$ 1,118.00	\$ 447.60
1	MESA DE TRABAJO MAPLE	✓	F-134	\$ 1,118.00	\$ 447.60
1	MESA DE TRABAJO MAPLE	✓	F-135	\$ 1,118.00	\$ 447.60
3	MESA DE TRABAJO MAPLE	✓	F-267, F-271, F-290	\$ 1,118.00	\$ 447.60
5	MESA DE TRABAJO MAPLE	✓	F-293, F-295, F-297, F-306, F-308	\$ 1,118.00	\$ 447.60
1	MESA DE TRABAJO MAPLE	✓	F-137	\$ 1,118.00	\$ 447.60
1	MESA DE TRABAJO MAPLE	✓	F-248	\$ 1,118.00	\$ 447.60
2	MESA DE TRABAJO MAPLE	✓	F-284, F-314	\$ 1,118.00	\$ 447.60
3	MESA DE TRABAJO MAPLE	✓	F-286, F-330, F-338	\$ 1,118.00	\$ 447.60
1	MESA REDONDA CAOBA	✓	F-123	\$ 2,180.00	\$ 872.00
1	MESA REDONDA CAOBA	✓	F-124	\$ 2,180.00	\$ 872.00
1	MESA REDONDA CAOBA	✓	F-485	\$ 494.00	\$ 197.00
2	MICROFONO SHURE PG358	✓	F-494	\$ 1,099.00	\$ 679.60
1	MICROFONO STEREN MIC-068	✓	F-493	\$ 1,150.00	\$ 463.60
3	MICROFONOS SHURE CE90M	✓	F-279	\$ 2,380.00	\$ 952.00
1	MODULO EN "L" CON LIBRERO MAPLE	✓	F-142	\$ 3,308.00	\$ 1,323.20
1	MODULO MAPLE	✓	F-131, F-132, F-278	\$ 3,308.00	\$ 1,323.20
3	MODULO MAPLE	✓	F-51	\$ 1,550.00	\$ 620.00
2	MONITOR PLANO LG FLATRON L177VSB	✓	F-359	\$ 1,790.00	\$ 719.60
1	MULTIFUNCIONAL HP OFFICE JET J5680	✓	F-364	\$ 1,399.00	\$ 559.60
1	MULTIFUNCIONAL HP DESK JET F-4280	✓	SIN	\$ 545.00	\$ 218.00
1	NO BREAK	✓	SIN	\$ 545.00	\$ 218.00
1	NO BREAK	✓	SIN	\$ 545.00	\$ 218.00
1	NO BREAK	✓	SIN	\$ 545.00	\$ 218.00
3	NO BREAK	✓	F-26, F-38, F-43	\$ 545.00	\$ 218.00
1	NO BREAK	✓	SIN	\$ 545.00	\$ 218.00

Arq. Rodolfo Inigo Rodriguez

ANEXO 10.1

CANTID AD	DESCRIPCION	CODE JO	OBSERVACIONES	PRECIO UNITARIO	VALOR PARA VENTA
1	NO BREAK	✓	S/N	\$ 545.00	\$ 216.00
1	NO BREAK CYBER POWER 320 SL	✓	S24	\$ 1,190.00	\$ 479.60
1	NO BREAK KOBLENZ 500 PR	✓	F-306	\$ 1,202.00	\$ 460.60
1	NO BREAK VICA SPOSO PLUS	✓	S25	\$ 780.00	\$ 312.00
1	PANTALLA DE PROYECCION PARA TECHO	✓	F-215	\$ 1,450.00	\$ 580.00
1	PANTALLA PARA PROYECCION	✓	F-361	\$ 4,950.00	\$ 1,980.00
1	PC INTEL DUAL A 2GHZ 2MB RAM 10GB DISCO	✓	F-42	\$ 7,435.00	\$ 3,000.00
1	PC SPECTRA PENTLIUM 2	✓	F-482	\$ 7,435.00	\$ 3,000.00
1	PEDESTAL METALICO CON TRIPLE PARA MICRIFONO	✓	F-421	\$ 185.00	\$ 74.00
1	PEDESTAL METALICO DE PIE PARA MICRIFONO	✓	F-485	\$ 225.00	\$ 90.00
1	PIZARRON BLANCO 1.20 X.80 MTS	✓	F-200	\$ 450.00	\$ 180.00
1	PIZARRON BLANCO 1.20 X.80 MTS	✓	F-207	\$ 450.00	\$ 180.00
1	PIZARRON BLANCO 1.20 X.80 MTS	✓	F-210	\$ 450.00	\$ 180.00
1	PIZARRON BLANCO 1.20 X.80 MTS	✓	F-211	\$ 450.00	\$ 180.00
1	PIZARRON BLANCO 1.20 X.80 MTS	✓	F-261	\$ 450.00	\$ 180.00
1	PIZARRON BLANCO 1.20 X.80 MTS	✓	F-274	\$ 450.00	\$ 180.00
1	PIZARRON BLANCO 1.20 X.80 MTS	✓	F-275	\$ 450.00	\$ 180.00
1	PIZARRON BLANCO CON ESTUCHE NEGRO	✓	F-478	\$ 450.00	\$ 180.00
1	PIZARRON BLANCO CON ESTUCHE NEGRO	✓	F-303	\$ 1,050.00	\$ 420.00
1	PIZARRON CORCHO PANO NEGRO	✓	F-380	\$ 530.00	\$ 212.00
2	PIZARRON CAUCHO	✓	F-330, F-212	\$ 233.00	\$ 93.20
1	PIZARRON CAUCHO	✓	F-299	\$ 233.00	\$ 93.20
1	PROYECTOR EPSON POWER LITESS*	✓	F-02	\$ 5,499.00	\$ 2,000.00
1	PROYECTOR EPSON POWER LITESS*	✓	F-03	\$ 5,499.00	\$ 2,000.00
1	PROYECTOR EPSON POWER LITESS*	✓	F-04	\$ 5,499.00	\$ 2,000.00
2	RADIO MOTOROLA 1630	✓	F-490	\$ 500.00	\$ 200.00
2	REFLECTORES DE 65 WATTS	✓	F-470	\$ 1,189.00	\$ 475.60
2	ROTAFOLIOS DE ALUMINIO	✓	F-288, F-380	\$ 1,100.00	\$ 440.00
1	RU-BRISTEADOR INALAMBICO AIR LINK 101	✓	F-358	\$ 440.00	\$ 176.00
1	SILLA CACABA EN TELA HUESO	✓	F-68	\$ 1,278.00	\$ 793.20
8	SILLA EJECUTIVA MALLA NEGRA	✓	F-83, F-84, F-103, F-104, F-105, F-106, F-107, F-110, F-112	\$ 2,816.00	\$ 1,000.00
2	SILLA EJECUTIVA PARA VISITAS	✓	F-509	\$ 1,876.00	\$ 750.40
2	SILLA EJECUTIVA PARA VISITAS	✓	F-509	\$ 1,070.00	\$ 756.40
2	SILLA EJECUTIVA TELA NEGRA	✓	F-154, F-155	\$ 1,354.00	\$ 541.60
2	SILLA EJECUTIVA TELA NEGRA	✓	F-163, F-164	\$ 1,354.00	\$ 541.60
1	SILLA EJECUTIVA TELA ROJA	✓	F-180	\$ 1,354.00	\$ 541.60
55	SILLA GENOVA ESTIBABLE NEGRA	✓	F-127	\$ 982.00	\$ 382.80
201	SILLA GENOVA ESTIBABLE ROJA	✓	F-129	\$ 982.00	\$ 382.80
66	SILLA METALICA	✓	F-118	\$ 142.00	\$ 56.80
12	SILLA PARA VISITA CON DESCANSABRAZOS	✓	F-127	\$ 492.00	\$ 196.80
20	SILLA PLASTICA	✓	F-182	\$ 50.00	\$ 20.00

CANTID AD	DESCRIPCIÓN	COTE JO	OBSERVACIONES	PRECIO UNITARIO	VALOR PARA VENTA
1	SILLA PLÁSTICA AMARILLA	✓	F-192	\$ 50.00	\$ 23.60
8	SILLA SECRETARIAL AVANTI (GUINDA)	✓	F-149, F-150, F-181, F-182, F-183, F-184, F-185, F-191	\$ 990.00	\$ 250.00
5	SILLA SECRETARIAL PIEL NEGRA	✓	F-125, F-193, F-194, F-185, F-205	\$ 950.00	\$ 300.00
1	SILLA SECRETARIAL TELA NEGRA	✓	F-165	\$ 950.00	\$ 300.00
5	SILLA SECRETARIAL TELA NEGRA	✓	F-109, F-170, F-171, F-172, F-173	\$ 950.00	\$ 300.00
1	SILLA SECRETARIAL TELA NEGRA	✓	F-195	\$ 950.00	\$ 300.00
1	SILLA SECRETARIAL TELA NEGRA	✓	F-174	\$ 950.00	\$ 300.00
1	SILLA SECRETARIAL TELA NEGRA	✓	F-175	\$ 950.00	\$ 300.00
3	SILLA SECRETARIAL TELA NEGRA	✓	F-187, F-186, F-199	\$ 950.00	\$ 300.00
1	SILLA SECRETARIAL TELA NEGRA	✓	F-168	\$ 950.00	\$ 300.00
1	SILLA SECRETARIAL TELA NEGRA	✓	F-189	\$ 950.00	\$ 300.00
1	SILLA SECRETARIAL TELA NEGRA	✓	F-187	\$ 950.00	\$ 300.00
1	SILLA SECRETARIAL TELA ROJA	✓	F-153	\$ 1,278.00	\$ 400.00
1	SILLA SECRETARIAL TELA ROJA	✓	F-152	\$ 1,278.00	\$ 400.00
1	SILLA SECRETARIAL TELA ROJA	✓	F-188	\$ 1,278.00	\$ 400.00
4	SILLÓN CAFÉ EN TELA RENNA	✓	F-156, F-157, F-158, F-348	\$ 1,480.00	\$ 400.00
1	SILLÓN EJECUTIVO PIEL	✓	F-78	\$ 3,290.00	\$ 800.00
1	SILLÓN EJECUTIVO PIEL	✓	F-607	\$ 3,290.00	\$ 800.00
1	SILLÓN EJECUTIVO PIEL	✓	F-508	\$ 3,290.00	\$ 800.00
1	SILLÓN EJECUTIVO PIEL	✓	F-73	\$ 3,290.00	\$ 800.00
1	SILLÓN EJECUTIVO PIEL	✓	F-77	\$ 3,290.00	\$ 800.00
2	SILLÓN EJECUTIVO PIEL	✓	F-75, F-78	\$ 3,290.00	\$ 800.00
1	SILLÓN EJECUTIVO PIEL	✓	F-79	\$ 3,290.00	\$ 800.00
2	SILLÓN EJECUTIVO PIEL	✓	F-109, F-109	\$ 3,290.00	\$ 800.00
1	SILLÓN EJECUTIVO PIEL	✓	F-80	\$ 3,290.00	\$ 800.00
1	SILLÓN EJECUTIVO PIEL	✓	F-111	\$ 3,290.00	\$ 800.00
1	SILLÓN EJECUTIVO PIEL	✓	F-113	\$ 3,290.00	\$ 800.00
1	SILLÓN EJECUTIVO PIEL	✓	F-114	\$ 3,290.00	\$ 800.00
1	SILLÓN EJECUTIVO PIEL	✓	F-115	\$ 3,290.00	\$ 800.00
1	SILLÓN EJECUTIVO PIEL	✓	F-116	\$ 3,290.00	\$ 800.00
1	SILLÓN EJECUTIVO PIEL	✓	F-117	\$ 3,290.00	\$ 800.00
1	SILLÓN EJECUTIVO PIEL	✓	F-180	\$ 3,290.00	\$ 800.00
1	SILLÓN EJECUTIVO PIEL	✓	F-181	\$ 3,290.00	\$ 800.00
1	SILLÓN EJECUTIVO PIEL	✓	F-182	\$ 3,290.00	\$ 800.00
1	SILLÓN EJECUTIVO PIEL	✓	F-188	\$ 3,290.00	\$ 800.00
1	SILLÓN EJECUTIVO PIEL	✓	F-189	\$ 3,290.00	\$ 800.00
1	SILLÓN EJECUTIVO PIEL	✓	F-187	\$ 3,290.00	\$ 800.00
1	SILLÓN EJECUTIVO PIEL	✓	F-189	\$ 3,290.00	\$ 800.00
3	SISTEMAS DE MICROFONOS INALÁMBRICOS ALTEC M502 CON DOS MICROFONOS Y RECEPTOR LHF DE DOS CANALES	✓	F-408	\$ 2,790.00	\$ 1,116.00
2	SWITCH STEREN SW1-005	✓	F-420	\$ 350.00	\$ 140.00

Ramos Zapata
Consultores
Asociados, S.C.

Arq. Rodolfo Itigo Rodriguez

ANEXO 10.1

CANTIDAD	DESCRIPCIÓN	CODIGO	OBSERVACIONES	PRECIO UNITARIO	VALOR PARA VENTA
8	TABLÓN RECTANGULAR CHICO PLAST	F-148		\$ 600.00	\$ 240.00
17	TABLÓN RECTANGULAR GRANDE MET.	F-140		\$ 850.00	\$ 144.50
4	TABLÓN REDONDO	F-147		\$ 690.00	\$ 272.00
1	TELÉFONO 2 LÍNEAS	F-384		\$ 499.00	\$ 199.00
1	TELÉFONO 2 LÍNEAS ASTRA NS A22412800202	F-381		\$ 499.00	\$ 199.00
4	TELÉFONO INALÁMBRICO PANASONIC	F-497		\$ 828.00	\$ 331.20
3	TELÉFONO INALÁMBRICO MOTOROLA	F-498		\$ 948.00	\$ 283.00
12	TELÉFONO SENC. DE EX28165 GE-A	F-388		\$ 120.00	\$ 48.00
41	TELÉFONO SENC. PANASONIC KX-T5500L.YW	F-393		\$ 232.00	\$ 92.90
5	TELÉFONO SENC. SIEMENS EUROSET 3020	F-399		\$ 76.00	\$ 21.20
1	TRITURADORA DE PAPEL	F-472		\$ 920.00	\$ 168.00
1	TRITURADORA DE PAPEL	F-512		\$ 920.00	\$ 168.00
1	VENTILADOR DE PIE METÁLICO	F-28		\$ 800.00	\$ 250.00
1	VENTILADOR DE PIE METÁLICO	F-89		\$ 800.00	\$ 250.00
1	VENTILADOR DE PIE METÁLICO	F-100		\$ 800.00	\$ 250.00
1	VENTILADOR DE PIE METÁLICO	F-423		\$ 800.00	\$ 250.00
1	VENTILADOR DE PIE METÁLICO	F-424		\$ 800.00	\$ 250.00
2	VENTILADOR DE PISO BLANCO	F-400, F-S15		\$ 699.00	\$ 200.00
3	VENTILADOR DE PEDESTAL DE PLÁSTICO	F-425, F-497, F-469		\$ 539.00	\$ 200.00
1	VIDEO CAS. MITSUBISHI VHS HS-UM48	F-471		\$ 300.00	\$ 150.00
SUBTOTAL				\$ 777,470.00	\$ 222,666.90



PARTIDO SOCIALDEMOCRATA

INVENTARIO DE BIENES
CUENTA 113. MOBILIARIO Y EQUIPO (AVALUO)

CONTROL DE ACTIVO FIJO DEL COMITÉ EJECUTIVO NACIONAL EJERCICIO 2005						
FECHA DE ADQUISICIÓN	FACTURA	DESCRIPCIÓN DEL BIEN	AVALUO	COTEJO	OBSERVACIONES	
30-Sep-05	3054 A	MÓDULO RECEPCIÓN	2,000.00	✓	F-129	
30-Sep-05	3055 A	SOFÁ 3 PLAZAS	1,500.00	✓	F-081, F-82	
13-Oct-05	3105 A	MESA DE JUNTAS EJECUTIVA	2,847.55	✓	F-246	
06-Dic-05	272335	ARCHIVERO VERT. 3 GAV. OFICIO	2,378.20	✓	F-128	
08-Dic-05	272335	ARCHIVERO VERT. 3 GAV. OFICIO	2,378.20	✓	F-344	
08-Dic-05	272335	ARCHIVERO VERT. 3 GAV. OFICIO	2,378.20	✓	F-14	
TOTAL COMITÉ EJECUTIVO NACIONAL			10,432.00			
TOTAL EJERCICIO 2005			10,432.00			

CONTROL DE ACTIVO FIJO DEL COMITÉ EJECUTIVO NACIONAL EJERCICIO 2007						
FECHA DE ADQUISICIÓN	FACTURA	DESCRIPCIÓN DEL BIEN	AVALUO	COTEJO	OBSERVACIONES	
23-Feb-07	378804 F	ESCRITORIO MALLORCA	9,946.00	✓	F-430	
23-Feb-07	378804 F	MUEBLE PARA COMPUTADORA	2,980.00	✓	F-280	
23-Feb-07	160501	LOVE SEAT NUVOLA	3,500.00	✓	F-426	
23-Feb-07	160501	LOVE SEAT NUVOLA	3,500.00	✓	F-426	
16-Mar-07	380623 F	LIBRERO ENTREPAÑOS M	3,600.00	✓	F-379	
20-Mar-07	162828	MESA DE CENTRO EN PIEL CÓRDOBA	3,325.00	✓	F-417	
20-Mar-07	162828	CONSOLA EN PIEL CÓRDOBA	2,775.00	✓	F-416	
20-Mar-07	162828	TAPETE KILIM RUMI 2.50 x 1.70 80% LANA	2,000.00	✓	F-389	
TOTAL COMITÉ EJECUTIVO NACIONAL			31,676.00			

CONTROL DE ACTIVO FIJO DEL CENTRO DE ESTUDIOS EJERCICIO 2007						
FECHA DE ADQUISICIÓN	FACTURA	DESCRIPCIÓN DEL BIEN	AVALUO	COTEJO	OBSERVACIONES	
12-Jul-07	4380 A	ARCHIVERO MÓVIL COLOR CAOBA	500.00	✓	F-53	
12-Jul-07	4360 A	ARCHIVERO MÓVIL COLOR CAOBA	500.00	✓	F-54	
12-Jul-07	4380 A	ARCHIVERO MÓVIL COLOR CAOBA	500.00	✓	F-55	
12-Jul-07	4360 A	ARCHIVERO MÓVIL COLOR CAOBA	500.00	✓	F-50	



PARTIDO SOCIALDEMÓCRATA

INVENTARIO DE BIENES
CUENTA 113. MOBILIARIO Y EQUIPO (AVALUO)

TOTAL CENTRO DE ESTUDIOS 2,000.00

TOTAL EJERCICIO 2008 3,000.00

CONTROL DE ACTIVO FIJO DEL COMITÉ EJECUTIVO NACIONAL EJERCICIO 2008					
FECHA DE ADQUISICIÓN	FACTURA	DESCRIPCIÓN DEL BIEN	AVALUO	COTEJO	OBSERVACIONES
23-Jun-08	5004	MESA DE JUNTAS MOBILIARIO PERSONAS	2,000.00	✓	F-334
25-Mar-08	1037	GENERADOR DE ENERGIA DE 5000 WATTS	3,000.00	✓	F-399
25-Mar-08	1037	GENERADOR DE ENERGIA DE 5000 WATTS	3,000.00	✓	F-399
25-Mar-08	1037	GENERADOR DE ENERGIA DE 5000 WATTS	3,000.00	✓	F-399

TOTAL COMITÉ EJECUTIVO NACIONAL 6,000.00

TOTAL EJERCICIO 2008 3,000.00

TOTAL EJERCICIO 2008 3,000.00

Elaborado Por:

L.C. Victor Hugo Rodríguez Bolaños

Autorizado por:

Ricardo Torres San Martín



PARTIDO SOCIALDEMÓCRATA

INVENTARIO DE BIENES
CUENTA 114. EQUIPO DE TRANSPORTE (AVALUO)

CONTROL DE ACTIVO FIJO DE LOS COMITÉS EJECUTIVOS ESTATALES EJERCICIO 2005					
FECHA DE ADQUISICIÓN	FACTURA	DESCRIPCIÓN DEL BIEN	AVALUO	COTEJO	OBSERVACIONES
20-Nov-05	1911	AUTOMÓVIL CHEVROLET 1985 CELEBRITY AZUL OSCURO	12,038.40	✓	
TOTAL COMITÉS EJECUTIVOS ESTATALES			12,038.40		
TOTAL EJERCICIO 2005			12,038.40		

CONTROL DE ACTIVO FIJO DEL COMITÉ EJECUTIVO NACIONAL EJERCICIO 2007					
FECHA DE ADQUISICIÓN	FACTURA	DESCRIPCIÓN DEL BIEN	AVALUO	COTEJO	OBSERVACIONES
07-Ago-07	35159	CAMIONETA DAKOTA SLT G. CAB DE 3.7 L 4x2 COLOR PLATA BRILLANTE	135,000.00	✓	F-519
06-Ago-07	35168	CAMIONETA RAM 2500 STD CABINA REGULAR DE 4.7 L 4x2	125,500.00	✓	F-520
TOTAL COMITÉ EJECUTIVO NACIONAL			260,500.00		
TOTAL EJERCICIO 2007			260,500.00		

CONTROL DE ACTIVO FIJO DEL COMITÉ EJECUTIVO NACIONAL EJERCICIO 2008					
FECHA DE ADQUISICIÓN	FACTURA	DESCRIPCIÓN DEL BIEN	AVALUO	COTEJO	OBSERVACIONES
06-Jun-08	0189	CAMIONETA FRONTIER PICK UP CREW CAB SE 4x4 COLOR GRIS PLATA	91,000.00	✓	F-521
25-Sep-08	0559	CAMIONETA RANGER CRV CAB XL STD DOBLE CABINA 2.3 L	115,000.00	✓	F-522
TOTAL COMITÉ EJECUTIVO NACIONAL			206,000.00		
TOTAL EJERCICIO 2008			206,000.00		
TOTAL EJERCICIOS 2005, 2007, 2007 y 2008			468,500.00		

Elaborado Por:

L.C. Victor Hugo González Bolaños

Revisado por:

Roberto Torralba San Martín



PARTIDO SOCIALDEMOCRATA

INVENTARIO DE BIENES
CUENTA 116. EQUIPO DE CÓMPUTO (AVALUO)

CONTROL DE ACTIVO FIJO DEL COMITÉ EJECUTIVO NACIONAL EJERCICIO 2005					
FECHA DE ADQUISICIÓN	FACTURA	DESCRIPCIÓN DEL BIEN	AVALUO	COTEJO	OBSERVACIONES
04-Nov-05	5225	COMPUTADORA PORTÁTIL DELL INSPIRON 600M	1,000.00	✓	F-19
04-Nov-05	5225	COMPUTADORA PORTÁTIL DELL INSPIRON 800M	1,000.00	✓	F-442
04-Nov-05	5225	COMPUTADORA PORTÁTIL DELL INSPIRON 600M	1,000.00	✓	F-441
04-Nov-05	5225	COMPUTADORA PORTÁTIL DELL INSPIRON 800M	1,000.00	✓	F-440
04-Nov-05	5225	COMPUTADORA PORTÁTIL DELL INSPIRON 800M	1,000.00	✓	F-439
04-Nov-05	5225	COMPUTADORA PORTÁTIL DELL INSPIRON 600M	1,000.00	✓	F-438
04-Nov-05	5225	PC DELL OPTIPLEXGX320 MINITORRE	1,000.00	✓	F-473
04-Nov-05	5225	PC DELL OPTIPLEXGX320 MINITORRE	1,000.00	✓	F-403
04-Nov-05	5225	PC DELL OPTIPLEXGX320 MINITORRE	1,000.00	✓	F-401
23-Nov-05	544	MULTIFUNCIONAL EPSON ACULASER CX11NF	1,200.00	✓	F-363
23-Nov-05	544	MULTIFUNCIONAL EPSON ACULASER CX11NF	1,200.00	✓	F-366
23-Nov-05	544	MULTIFUNCIONAL EPSON ACULASER CX11NF	1,200.00	✓	F-368
23-Nov-05	544	MULTIFUNCIONAL EPSON ACULASER CX11NF	1,200.00	✓	F-367
23-Nov-05	544	MULTIFUNCIONAL EPSON ACULASER CX11NF	1,200.00	✓	F-368
23-Nov-05	544	MULTIFUNCIONAL EPSON ACULASER CX11NF	1,200.00	✓	F-369
23-Nov-05	544	MULTIFUNCIONAL EPSON ACULASER CX11NF	1,200.00	✓	F-371
23-Nov-05	544	MULTIFUNCIONAL EPSON ACULASER CX11NF	1,200.00	✓	F-372
23-Nov-05	544	MULTIFUNCIONAL EPSON ACULASER CX11NF	1,200.00	✓	F-427
TOTAL COMITÉ EJECUTIVO NACIONAL			16,800.00		
TOTAL EJERCICIO 2005			16,800.00		

CONTROL DE ACTIVO FIJO DEL COMITÉ EJECUTIVO NACIONAL EJERCICIO 2006					
FECHA DE ADQUISICIÓN	FACTURA	DESCRIPCIÓN DEL BIEN	AVALUO	COTEJO	OBSERVACIONES
29-Sep-06	5464	COMPUTADORA PORTÁTIL GATEWAY MX8618M	1,000.00	✓	F-504
29-Sep-06	5464	PC GATEWAY GT3035M	1,000.00	✓	F-454
29-Sep-06	5464	PC GATEWAY GT3035M	1,000.00	✓	F-28
29-Sep-06	5464	PC GATEWAY GT3035M	1,000.00	✓	F-528
TOTAL COMITÉ EJECUTIVO NACIONAL			4,000.00		

CONTROL DE ACTIVO FIJO DE LOS COMITÉS EJECUTIVOS ESTATALES EJERCICIO 2006



PARTIDO SOCIALDEMÓCRATA

INVENTARIO DE BIENES
CUENTA 115. EQUIPO DE CÓMPUTO (AVALUO)

FECHA DE ADQUISICIÓN	FACTURA	DESCRIPCIÓN DEL BIEN	AVALUO	COTEJO	OBSERVACIONES
07-Jun-07	5551	PC OPTIPLEX 745 SMALL FORM FACTOR	1,000.00	✓	F-505
29-Jun-07	155403	PC PRESARIO SR5020	1,000.00	✓	F-25
05-Ago-07	18755	LAPTOP TOSHIBA SATELLITE L35-SP4116	1,000.00	✓	F-503
05-Ago-07	18755	LAPTOP TOSHIBA SATELLITE L35-SP4116	1,000.00	✓	F-18
05-Ago-07	18755	LAPTOP TOSHIBA SATELLITE L35-SP4116	1,000.00	✓	F-17
05-Ago-07	18755	LAPTOP TOSHIBA SATELLITE L35-SP4116	1,000.00	✓	F-437
18-Nov-08	833	MULTIFUNCIONAL CX11FN	1,200.00	✓	F-45
TOTAL COMITÉ EJECUTIVO NACIONAL EJERCICIO 2007					

CONTROL DE ACTIVO FIJO DEL CENTRO DE ESTUDIOS EJERCICIO 2007					
FECHA DE ADQUISICIÓN	FACTURA	DESCRIPCIÓN DEL BIEN	AVALUO	COTEJO	OBSERVACIONES
27-Abr-07	151248	LAPTOP TOSHIBA SATELLITE L35-SP2011	1,000.00	✓	F-505
27-Abr-07	151248	LAPTOP TOSHIBA SATELLITE L35-SP2011	1,000.00	✓	F-502
27-Abr-07	151248	PC PRESARIO SR2120LA	1,000.00	✓	F-455
TOTAL CENTRO DE ESTUDIOS EJERCICIO 2007					

CONTROL DE ACTIVO FIJO DE LOS COMITES EJECUTIVOS ESTATALES EJERCICIO 2007					
FECHA DE ADQUISICIÓN	FACTURA	DESCRIPCIÓN DEL BIEN	AVALUO	COTEJO	OBSERVACIONES
16-Mar-07	38873	COMPUTADORA PERSONAL 87620	1,221.41	✓	JUNTA LOCAL IFE
05-Abr-07	40860	COMPUTADORA PERSONAL HP PAVILION 5710	1,258.41	✓	JUNTA LOCAL IFE
31-May-07	3813	COMPUTADORA INTEL P4 3.2 GHz CON MONITOR LCD DE 17", RATON, TECLADO Y BOBINAS	754.42	✓	JUNTA LOCAL IFE
TOTAL COMITES EJECUTIVOS ESTATALES EJERCICIO 2007					

CONTROL DE ACTIVO FIJO DEL COMITÉ EJECUTIVO NACIONAL EJERCICIO 2008					
FECHA DE ADQUISICIÓN	FACTURA	DESCRIPCIÓN DEL BIEN	AVALUO	COTEJO	OBSERVACIONES
17-Ene-08	21777	LAPTOP ACER ASPIRE 4513-2437	1,000.00	✓	F-455
17-Ene-08	21777	LAPTOP ACER ASPIRE 4513-2437	1,000.00	✓	F-459
17-Ene-08	21777	LAPTOP ACER ASPIRE 4513-2437	1,000.00	✓	F-453
17-Ene-08	21777	LAPTOP ACER ASPIRE 4513-2437	1,000.00	✓	F-454
17-Ene-08	21777	LAPTOP ACER ASPIRE 4513-2437	1,000.00	✓	F-47
17-Ene-08	21777	LAPTOP ACER ASPIRE 4513-2437	1,000.00	✓	F-455

PARTIDO SOCIALDEMÓCRATA



INVENTARIO DE BIENES
CUENTA 115. EQUIPO DE CÓMPUTO (AVALUO)

FECHA DE ADQUISICIÓN	FACTURA	DESCRIPCIÓN DEL BIEN	AVALUO		
17-Ene-08	21777	LAPTOP ACER ASPIRE 4513-2437	1,000.00	✓	F-27
17-Ene-08	21777	LAPTOP ACER ASPIRE 4513-2437	1,000.00	✓	F-458
17-Ene-08	21777	LAPTOP ACER ASPIRE 4513-2437	1,000.00	✓	F-461
17-Ene-08	21777	LAPTOP ACER ASPIRE 4513-2437	1,000.00	✓	F-482
17-Ene-08	21777	LAPTOP ACER ASPIRE 4513-2437	1,000.00	✓	F-451
30-Ene-08	21989	LAPTOP ACER ASPIRE 4513-2437	1,000.00	✓	F-39
30-Ene-08	21989	LAPTOP ACER ASPIRE 4513-2437	1,000.00	✓	F-448
30-Ene-08	21989	LAPTOP ACER ASPIRE 4513-2437	1,000.00	✓	F-450
30-Ene-08	21989	LAPTOP ACER ASPIRE 4513-2437	1,000.00	✓	F-449
30-Ene-08	21989	LAPTOP ACER ASPIRE 4513-2437	1,000.00	✓	F-444
30-Ene-08	21989	LAPTOP ACER ASPIRE 4513-2437	1,000.00	✓	F-40
30-Ene-08	21989	LAPTOP ACER ASPIRE 4513-2437	1,000.00	✓	F-480
30-Ene-08	21989	LAPTOP ACER ASPIRE 4513-2437	1,000.00	✓	F-445

TOTAL COMITÉS REGIONALES EJERCICIO 2008 19,000.00

CONTROL DE ACTIVO FLO DE LAS FUNDACIONES EJERCICIO 2008

FECHA DE ADQUISICIÓN	FACTURA	DESCRIPCIÓN DEL BIEN	AVALUO		
07-Oct-08		COMPUTADORA ARMADA	1,000.00	✓	F-354
07-Oct-08		COMPUTADORA ARMADA	1,000.00	✓	F-354
07-Oct-08		COMPUTADORA ARMADA	1,000.00	✓	F-354
07-Oct-08		COMPUTADORA ARMADA	1,000.00	✓	F-385

TOTAL FUNDACIONES EJERCICIO 2008 4,000.00

TOTAL EJERCICIO 2008 23,000.00

TOTAL EJERCICIOS 2005-2008 100,000.00

Elaborado Por:
L.C. Víctor Hugo Sánchez Bolaños

Autorizado Por:
Sandra Torres Benítez



PARTIDO SOCIALDEMÓCRATA

INVENTARIO DE BIENES
CUENTA 116. EQUIPO DE AUDIO Y VIDEO (AVALUO)

CONTROL DE ACTIVO FIJO DEL COMITÉ EJECUTIVO NACIONAL 2007					
FECHA DE ADQUISICIÓN	FACTURA	DESCRIPCIÓN DEL BIEN	AVALUO	COTEJO	OBSERVACIONES
08-Ago-07	6381	PROYECTOR INFOCUS IN24	1,500.00	✓	F-511
TOTAL COMITÉ EJECUTIVO NACIONAL			1,500.00		

CONTROL DE ACTIVO FIJO DEL CENTRO DE ESTUDIOS EJERCICIO 2007					
FECHA DE ADQUISICIÓN	FACTURA	DESCRIPCIÓN DEL BIEN	AVALUO	COTEJO	OBSERVACIONES
28-Nov-07	41372	SISTEMA DE AUDIO CD DECK MICS LENSON	1,500.00	✓	F-487
TOTAL CENTRO DE ESTUDIOS			1,500.00		

TOTAL EJERCICIO 2007 3,000.00

CONTROL DE ACTIVO FIJO DEL COMITÉ EJECUTIVO NACIONAL 2008					
FECHA DE ADQUISICIÓN	FACTURA	DESCRIPCIÓN DEL BIEN	AVALUO	COTEJO	OBSERVACIONES
17-Ene-08	21777	PROYECTOR EPSON POWERLITE S6+	2,000.00	✓	F-510
17-Ene-08	21777	PROYECTOR EPSON POWERLITE S6+	2,000.00	✓	F-510
17-Ene-08	21777	PROYECTOR EPSON POWERLITE S6+	2,000.00	✓	F-510
17-Ene-08	21777	PROYECTOR EPSON POWERLITE S6+	2,000.00	✓	F-510
17-Ene-08	21777	PROYECTOR EPSON POWERLITE S6+	2,000.00	✓	F-510
17-Ene-08	21777	PROYECTOR EPSON POWERLITE S6+	2,000.00	✓	F-510
17-Ene-08	21777	PROYECTOR EPSON POWERLITE S6+	2,000.00	✓	F-510
17-Ene-08	21777	PROYECTOR EPSON POWERLITE S6+	2,000.00	✓	F-510
17-Ene-08	21777	PROYECTOR EPSON POWERLITE S6+	2,000.00	✓	F-510
17-Ene-08	21777	PROYECTOR EPSON POWERLITE S6+	2,000.00	✓	F-510
17-Ene-08	21777	PROYECTOR EPSON POWERLITE S6+	2,000.00	✓	F-510
17-Ene-08	21777	PROYECTOR EPSON POWERLITE S6+	2,000.00	✓	F-510

Handwritten marks: a lightning bolt symbol and a large stylized signature.

PARTIDO SOCIALDEMOCRATA



INVENTARIO DE BIENES
CUENTA 116. EQUIPO DE AUDIO Y VIDEO (AVALUO)

30-Ene-08	21989	PROYECTOR EPSON POWERLITE S5+	2,000.00	✓	F-510
30-Ene-08	21989	PROYECTOR EPSON POWERLITE S5+	2,000.00	✓	F-510
30-Ene-08	21989	PROYECTOR EPSON POWERLITE S5+	2,000.00	✓	F-510
30-Ene-08	21989	PROYECTOR EPSON POWERLITE S5+	2,000.00	✓	F-510
10-Jun-08	1027	TELEVISION CON PANTALLA LCD DE 28" AD- LC28	1,500.00	✓	F-362
10-Jun-08	1027	TELEVISION CON PANTALLA LCD DE 28" AD- LC28	1,500.00	✓	F-01
10-Jun-08	1027	TELEVISION CON PANTALLA LCD DE 28" AD- LC28	1,500.00	✓	F-398
10-Jun-08	1027	TELEVISION CON PANTALLA LCD DE 28" AD- LC28	1,500.00	✓	F-387
30-Sep-08	1436	BAFLE AMPLIFICADOR EON18P-1	2,000.00	✓	F-375
30-Sep-08	1436	BAFLE AMPLIFICADOR EON18P-1	2,000.00	✓	F-375
TOTAL COMITÉ EJECUTIVO NACIONAL			102,000.00		
TOTAL EJERCICIO 2008			102,000.00		

CONTROL DE ACTIVO FIJO DEL COMITÉ EJECUTIVO NACIONAL EJERCICIO 2009					
FECHA DE ADQUISICIÓN	FACTURA	DESCRIPCIÓN DEL BIEN	AVALUO		
09-Ene-09	1920	VIDEO CAMARA	2,000.00	✓	F-491
13-May-09	11627	VIDEO CAMARA	1,500.00	✓	F-489
13-May-09	11628	VIDEO CAMARA	1,500.00	✓	F-492
TOTAL COMITÉ EJECUTIVO NACIONAL			5,000.00		
TOTAL EJERCICIO (01-01-2009-30-09-2009) 2009			5,000.00		

Elaborado Por:

L.C. Vidler Hugo Soler Bolafios

Aprobado por:

Facundo Torres San Martin



PARTIDO SOCIALDEMOCRATA

INVENTARIO DE BIENES
CTA 117 MOBILIARIO, EQUIPO DE COMPUTO, AUDIO Y VIDEO

CANTIDAD	DESCRIPCION	COTEJO	OBSERVACIONES	AVALUO
10	ACCESS POINT LINKSYS WAP54G	✓	F-420	180.00
1	ACONDICIONADOR DE AIRE SAMSUNG	✓	F-422	1,200.00
7	ANAQUEL DE METAL	✓	F-319	180.00
5	ANAQUEL NEGRO	✓	F-328	220.00
1	ARCHIVERO 2 GAVETAS CAOBA	✓	F-70	500.00
2	ARCHIVERO 2 GAVETAS CAOBA	✓	F-62, F-63	500.00
1	ARCHIVERO 2 GAVETAS CAOBA	✓	F-69	500.00
3	ARCHIVERO 2 GAVETAS CAOBA	✓	F-71, F-72, F-74	500.00
2	ARCHIVERO 2 GAVETAS CAOBA	✓	F-245, F-246	500.00
1	ARCHIVERO 2 GAVETAS CHOCOLATE	✓	F-59	500.00
2	ARCHIVERO 2 GAVETAS GRAFITO	✓	F-56, F-57	500.00
1	ARCHIVERO 2 GAVETAS GRAFITO	✓	F-58	500.00
1	ARCHIVERO 2 GAVETAS GRAFITO	✓	F-61	500.00
6	ARCHIVERO 2 GAVETAS GRAFITO	✓	F-66, F-67, F-68, F-179, F-180, F-229	250.00
4	ARCHIVERO 2 GAVETAS GRAFITO	✓	F-244, F-230, F-93, F-201	500.00
1	ARCHIVERO 2 GAVETAS GRAFITO	✓	F-237	500.00
1	ARCHIVERO 2 GAVETAS GRAFITO	✓	F-514	500.00
1	ARCHIVERO 2 GAVETAS GRAFITO	✓	F-405	500.00
1	ARCHIVERO 2 GAVETAS GRAFITO	✓	F-406	500.00
1	ARCHIVERO 2 GAVETAS MAPLE	✓	F-15	500.00
1	ARCHIVERO 2 GAVETAS MAPLE	✓	F-49	500.00
3	ARCHIVERO 2 GAVETAS MAPLE	✓	F-50, F-51, F-52	500.00
1	ARCHIVERO 2 GAVETAS MAPLE	✓	F-45	500.00
1	ARCHIVERO 2 GAVETAS MAPLE	✓	F-64	500.00
1	ARCHIVERO 2 GAVETAS MAPLE	✓	F-65	500.00
1	ARCHIVERO 2 GAVETAS MAPLE	✓	F-97	500.00
2	ARCHIVERO 2 GAVETAS MAPLE	✓	F-227, F-228	500.00
1	ARCHIVERO 2 GAVETAS MAPLE	✓	F-231	500.00
1	ARCHIVERO 2 GAVETAS MAPLE	✓	F-177	500.00
1	ARCHIVERO 2 GAVETAS MAPLE	✓	F-233	500.00
1	ARCHIVERO 2 GAVETAS MAPLE	✓	F-96	500.00
1	ARCHIVERO 2 GAVETAS MAPLE	✓	F-178	500.00
1	ARCHIVERO 2 GAVETAS MAPLE	✓	F-236	500.00
4	ARCHIVERO 2 GAVETAS MAPLE	✓	F-242, F-243, F-253, F-407	500.00
1	ARCHIVERO 3 GAVETAS CAOBA	✓	F-91	900.00
1	ARCHIVERO 3 GAVETAS CAOBA	✓	F-94	900.00
1	ARCHIVERO 3 GAVETAS CAOBA	✓	F-95	900.00
1	ARCHIVERO 3 GAVETAS CAOBA	✓	F-285	900.00
1	ARCHIVERO 3 GAVETAS VERTICAL GRAFITO	✓	F-92	900.00
2	ARCHIVERO 3 GAVETAS VERTICAL NEGRO	✓	F-215, F-216	900.00
1	ARCHIVERO 4 GAVETAS CAOBA	✓	F-98	1,200.00
2	ARCHIVERO 4 GAVETAS HORIZONTAL NEGRO	✓	F-176, F-316	1,000.00
1	ARCHIVERO 4 GAVETAS HORIZONTAL NEGRO	✓	F-313	1,000.00
1	ARCHIVERO 4 GAVETAS MAPLE	✓	F-87	1,000.00
1	ARCHIVERO 4 GAVETAS MAPLE	✓	F-88	1,000.00
1	ARCHIVERO 4 GAVETAS MAPLE	✓	F-89	1,000.00
1	ARCHIVERO 4 GAVETAS MAPLE	✓	F-90	1,000.00
1	ARCHIVERO 4 GAVETAS MAPLE	✓	F-301	1,000.00
1	ARCHIVERO NEGRO/CAOBA	✓	F-289	1,000.00
1	ASPIRADORA DE 16 GALONES SHOP VAC	✓	F-477	800.00



PARTIDO SOCIALDEMOCRATA

INVENTARIO DE BIENES
CTA 117 MOBILIARIO, EQUIPO DE COMPUTO, AUDIO Y VIDEO

CANTIDAD	DESCRIPCION	COTEJO	OBSERVACIONES	AVALUO
1	ASPIRADORA KOBLENZ WET/DRY BACK	✓	F-478	150.00
1	BAFLE AMPLIFICADOR MITZU	✓	F-377	800.00
5	BUFER C/BOCINA LOGITHEN X-230	✓	F-355	152.00
1	CAFETERA 40 TAZAS	✓	F-29	150.00
2	CAFETERA 40 TAZAS	✓	F-413 Y F-414	100.00
1	CAFETERA 40 TAZAS	✓	F-383	150.00
1	CAFETERA 60 TAZAS	✓	F-411	300.00
1	CAFETERA INDUSTRIAL 100 TAZAS	✓	F-412	1,068.20
1	CAFETERA MOLLINEX 12 TAZAS	✓	F-376	100.00
1	CAFETERA PROCTOR SILEX 12 TAZAS	✓	F-415	100.00
2	CALENTADORES DE ACEITE	✓	F-101, F-102	200.00
1	CARRO PARA IMPRESORA CADBA	✓	F-270	400.00
1	CARRO PARA IMPRESORA CADBA	✓	F-141	400.00
1	CARRO PARA IMPRESORA CADBA	✓	F-303	400.00
2	CARRO PARA IMPRESORA GRAFITO	✓	F-250, F-356	400.00
1	CARRO PARA IMPRESORA GRAFITO	✓	F-309	400.00
1	CARRO PARA IMPRESORA GRAFITO	✓	F-343	400.00
1	CARRO PARA IMPRESORA MAPLE	✓	F-308	400.00
1	CONSOLA DE AUDIO BEHRINGER XCNY1222FX NS 0813890560	✓	F-374	1,380.00
1	CONVERSOR ELECTRICO 400 WATTS BLCK & DECKER	✓	F-357	188.00
1	CPU ACTIVE COOL	✓	F-518	1,000.00
2	CPU ARMADA	✓	F-09, F-494	1,000.00
4	CPU ARMADA	✓	F-378, F-388, F-390, F-404	1,000.00
1	CPU ARMADA	✓	F-474	1,000.00
1	CPU ARMADO GABINETE SPECTRA	✓	F-08	1,000.00
1	CPU COMPAC 11507 CEF193	✓	F-457	1,000.00
1	CPU DELL	✓	F-409	1,000.00
1	CPU PENTIUM DUAL	✓	F-468	1,000.00
1	CREDENZA CADBA	✓	F-485	800.00
1	CREDENZA CHOCOLATE	✓	F-214	800.00
1	CREDENZA MAPLE	✓	F-486	800.00
1	CREDENZA MAPLE	✓	F-255	800.00
1	CREDENZA MAPLE	✓	F-340	800.00
1	CREDENZA MAPLE	✓	F-302	800.00
1	DESPACHADOR AGUJA	✓	F-31	500.00
1	DVD SPELER	✓	F-342	100.00
2	ENGARGOLADORA MINI WIRE 130	✓	F-495	1,000.00
1	ESCRITORIO ARMADO MAPLE	✓	F-148	1,200.00
2	ESCRITORIO C/ARCH 2 GAV ALUMINIO	✓	F-235	1,200.00
2	ESCRITORIO C/LIBRETO EN "L"	✓	F-313, F-322	1,200.00
1	ESCRITORIO GRANDE MADERA	✓	F-219	1,200.00
1	ESCRITORIO MAPLE	✓	F-276	1,200.00
1	ESCRITORIO MAPLE CON CAJONES	✓	F-254	1,200.00
1	ESTRADO DE ALUMINIO CON PAÑO NEGRO	✓	F-208	2,000.00
2	ESTRADO DE ALUMINIO CON PAÑO NEGRO	✓	F-234, F-325	2,000.00
3	EXTINTORES PARA FUEGO CHICO	✓	F-320, F-321, F-500	120.00
1	EXTINTORES PARA FUEGO GRANDE	✓	F-341	200.00
1	FAX PANASONIC	✓	F-11	480.00
1	FRIGOBAR	✓	F-10	760.00

Handwritten signature or initials.

Handwritten signature or initials.



PARTIDO SOCIALDEMOCRATA

INVENTARIO DE BIENES
CTA 117 MOBILIARIO, EQUIPO DE COMPUTO, AUDIO Y VIDEO

CANTIDAD	DESCRIPCION	COYEJO	OBSERVACIONES	AVALUO
1	FRIGOBAR	✓	F-33	760.00
3	GAVETA DE SERVICIOS CAOBA	✓	F-232, F-267, F-269	910.80
1	GUILLOTINA MAPLE	✓	F-12	292.00
1	GUILLOTINA MAPLE	✓	F-517	456.40
1	HORNO DE MICROONDAS	✓	F-30	600.00
1	IMPRESORA HP 1022	✓	F-35	887.20
1	IMPRESORA HP 1022	✓	F-34	887.20
1	IMPRESORA HP 1022	✓	F-32	887.20
1	IMPRESORA HP 1022	✓	F-373	887.20
1	IMPRESORA HP 1022	✓	F-352	887.20
3	IMPRESORA HP 1022	✓	F-349	887.20
2	IMPRESORA HP 1022	✓	F-349	887.20
4	IMPRESORA HP 1022	✓	F-349	887.20
2	IMPRESORA HP 1522 NF	✓	F-23, F-523	2,878.60
1	IMPRESORA HP DESK JET D1360	✓	F-395	400.00
2	IMPRESORA HP LASER JET 1020	✓	F-349	1,000.00
2	IMPRESORA LEXMARK Z517	✓	F-44, F-381	340.00
1	IMPRESORA MATRIZ PTO. EPSON LX300 II	✓	F-351	1,400.00
1	IMPRESORA SAMSUNG SCX4200	✓	F-392	624.80
1	INVERSOR ELECTRICO 1200 WATTS O.P.M.	✓	F-499	188.00
1	ISLA DE TRABAJO CAOBA	✓	F-257	1,786.40
1	ISLA DE TRABAJO CAOBA	✓	F-305	1,786.40
2	ISLA DE TRABAJO CAOBA	✓	F-304, F-305	1,786.40
1	ISLA DE TRABAJO CAOBA	✓	F-300	1,786.40
1	ISLA DE TRABAJO CAOBA	✓	F-339	1,786.40
5	ISLA DE TRABAJO GRIS	✓	F-333	1,786.40
1	ISLA DE TRABAJO MAPLE	✓	F-85	1,786.40
1	ISLA DE TRABAJO MAPLE	✓	F-220	1,786.40
1	ISLA DE TRABAJO MAPLE	✓	F-225	1,786.40
2	ISLA DE TRABAJO MAPLE	✓	F-263, F-283	1,786.40
1	ISLA DE TRABAJO MAPLE	✓	F-238	1,786.40
1	LÁMPARA DE ESCRITORIO CROMADA	✓	F-16	208.00
1	LÁMPARA DE ESCRITORIO CROMADA	✓	F-384	208.00
1	LÁMPARA DE ESCRITORIO CROMADA	✓	F-370	208.00
1	LÁMPARA DE TELA CAOBA	✓	F-345	124.00
1	LAPTOP ACER 11508 CEF 198	✓	F-452	1,000.00
1	LAPTOP ACER 11508 CEF204	✓	F-447	1,000.00
1	LAPTOP ACER 11508 CEF206	✓	F-443	1,000.00
1	LAPTOP ACER ASPIRE 4315 2437	✓	F-405	1,000.00
1	LAPTOP ACER ASPIRE 4315 2437	✓	F-32	1,000.00
1	LAPTOP ACER ASPIRE 4315 2437	✓	F-37	1,000.00
1	LAPTOP ACER ASPIRE 4315 2437	✓	F-48	1,000.00
1	LAPTOP ACER	✓	F-455	1,000.00
1	LIBRERO 3 ENTREPAÑOS GRAFITO	✓	F-120	1,000.00
1	LIBRERO 3 ENTREPAÑOS MAPLE	✓	F-13	1,000.00
2	LIBRERO CAOBA	✓	F-249, F-379	1,000.00
2	MESA C/LATERALES CAOBA	✓	F-419	351.80
1	MESA CUADRADA CAOBA	✓	F-331	512.00
1	MESA CUADRADA MAPLE	✓	F-324	512.00
2	MESA DE CENTRO MAPLE	✓	F-251, F-252	413.80

16



PARTIDO SOCIALDEMOCRATA

INVENTARIO DE BIENES
CTA 117 MOBILIARIO, EQUIPO DE CÓMPUTO, AUDIO Y VIDEO

CANTIDAD	DESCRIPCION	COTEJO	OBSERVACIONES	AVALUO
1	MESA DE JUNTAS CAOBA	✓	F-221	2,589.60
3	MESA DE JUNTAS MAPLE	✓	F-206, F-287, F-323	2,589.60
1	MESA DE JUNTAS PARA 8 PERSONAS CHOCOLATE	✓	F-204	2,608.00
1	MESA DE TRABAJO CAOBA	✓	F-310	1,248.00
1	MESA DE TRABAJO EN "L" CAOBA	✓	F-121	1,229.20
1	MESA DE TRABAJO EN "L" CAOBA	✓	F-122	1,229.20
1	MESA DE TRABAJO EN "L" CAOBA	✓	F-222	1,228.20
1	MESA DE TRABAJO EN "L" CAOBA	✓	F-337	1,229.20
1	MESA DE TRABAJO EN "L" CAOBA	✓	F-223	1,229.20
1	MESA DE TRABAJO EN "L" CAOBA	✓	F-224	1,229.20
2	MESA DE TRABAJO EN "L" CAOBA	✓	F-241, F-332	1,229.20
1	MESA DE TRABAJO EN "L" CAOBA	✓	F-294	1,229.20
2	MESA DE TRABAJO EN "L" CAOBA	✓	F-263, F-296	1,229.20
1	MESA DE TRABAJO EN "L" CAOBA	✓	F-298	1,229.20
1	MESA DE TRABAJO EN "L" CAOBA	✓	F-335	1,229.20
1	MESA DE TRABAJO EN "L" CAOBA	✓	F-299	1,229.20
1	MESA DE TRABAJO EN "L" CAOBA	✓	F-311	1,228.20
1	MESA DE TRABAJO EN "L" CAOBA	✓	F-313	1,229.20
1	MESA DE TRABAJO EN "L" GRIS	✓	F-202	1,229.20
1	MESA DE TRABAJO EN "L" GRIS	✓	F-282	1,229.20
1	MESA DE TRABAJO EN "L" GRIS	✓	F-292	1,229.20
3	MESA DE TRABAJO EN "L" MAPLE	✓	F-119, F-291, F-317	1,228.20
2	MESA DE TRABAJO EN "L" MAPLE	✓	F-138, F-139	1,226.20
1	MESA DE TRABAJO IMPRESORA BCA.	✓	F-346	1,323.20
1	MESA DE TRABAJO MADERA	✓	F-273	1,424.00
3	MESA DE TRABAJO MAPLE	✓	F-24, F-326, F-327	447.60
2	MESA DE TRABAJO MAPLE	✓	F-144, F-145	447.60
1	MESA DE TRABAJO MAPLE	✓	F-144	447.60
1	MESA DE TRABAJO MAPLE	✓	F-217	447.60
2	MESA DE TRABAJO MAPLE	✓	F-218, F-315	447.60
2	MESA DE TRABAJO MAPLE	✓	F-226, F-247	447.60
2	MESA DE TRABAJO MAPLE	✓	F-264, F-265	447.60
2	MESA DE TRABAJO MAPLE	✓	F-239, F-240	447.60
1	MESA DE TRABAJO MAPLE	✓	F-281	447.60
1	MESA DE TRABAJO MAPLE	✓	F-203	447.60
1	MESA DE TRABAJO MAPLE	✓	F-272	447.60
2	MESA DE TRABAJO MAPLE	✓	F-133, F-318	447.60
2	MESA DE TRABAJO MAPLE	✓	F-136, F-277	447.60
1	MESA DE TRABAJO MAPLE	✓	F-134	447.60
1	MESA DE TRABAJO MAPLE	✓	F-135	447.60
3	MESA DE TRABAJO MAPLE	✓	F-267, F-271, F-290	447.60
5	MESA DE TRABAJO MAPLE	✓	F-293, F-295, F-297, F-305, F-306	447.60
1	MESA DE TRABAJO MAPLE	✓	F-137	447.60
1	MESA DE TRABAJO MAPLE	✓	F-248	447.60
2	MESA DE TRABAJO MAPLE	✓	F-284, F-314	447.60
3	MESA DE TRABAJO MAPLE	✓	F-286, F-330, F-338	447.60
1	MESA REDONDA CAOBA	✓	F-123	872.00
1	MESA REDONDA CAOBA	✓	F-124	872.00
1	MESA REDONDA CAOBA	✓	F-329	872.00
2	MICROFONO SHURE PG58	✓	F-483	187.80



PARTIDO SOCIALDEMOCRATA

INVENTARIO DE BIENES
CTA 117 MOBILIARIO, EQUIPO DE COMPUTO, AUDIO Y VIDEO

CANTIDAD	DESCRIPCIÓN	COTEJO	OBSERVACIONES	AVALUO
1	MICRÓFONO STEREN MIC 056	✓	F-494	678.60
3	MICRÓFONOS SHURE CE60M	✓	F-493	483.60
1	MÓDULO EN "L" CON LIBRERO MAPLE	✓	F-279	932.00
1	MÓDULO MAPLE	✓	F-142	1,323.20
2	MÓDULO MAPLE	✓	F-131, F-132, F-278	1,323.20
1	MONITOR PLANO LG FLATRON L177WSB	✓	F-21	620.00
1	MULTIFUNCIONAL HP OFFICE JET J3680	✓	F-359	718.60
1	MULTIFUNCIONAL HP DESK JET F-4280	✓	F-364	559.60
1	NO BREAK	✓	S/N	218.00
5	NO BREAK	✓	S/N	218.00
1	NO BREAK	✓	S/N	218.00
3	NO BREAK	✓	F-26, F-36, F-43	218.00
1	NO BREAK	✓	S/N	218.00
1	NO BREAK	✓	S/N	218.00
1	NO BREAK CYBER POWER 320 SL	✓	524	478.60
1	NO BREAK KOBLENZ 500 PR	✓	F-358	480.60
1	NO BREAK VICA SPO20 PLUS	✓	F-525	312.00
1	PANTALLA DE PROYECCIÓN PARA TECHO	✓	F-213	580.00
1	PANTALLA PARA PROYECCIÓN	✓	F-361	1,880.00
1	PC INTEL DUAL A 2GHZ 2MB RAM 10GB DISCO	✓	F-42	1,000.00
1	PC SPECTRA PENTIUM 2	✓	F-482	1,000.00
1	PEDESTAL METÁLICO CON TRIPÉ PARA MICRÓFONO	✓	F-421	74.00
1	PEDESTAL METÁLICO DE PIE PARA MICRÓFONO	✓	F-488	90.00
1	PIZARRÓN BLANCO 1.20 X.80 MTS	✓	F-209	180.00
1	PIZARRÓN BLANCO 1.20 X.80 MTS	✓	F-207	180.00
1	PIZARRÓN BLANCO 1.20 X.80 MTS	✓	F-210	180.00
1	PIZARRÓN BLANCO 1.20 X.80 MTS	✓	F-211	180.00
1	PIZARRÓN BLANCO 1.20 X.80 MTS	✓	F-261	180.00
1	PIZARRÓN BLANCO 1.20 X.80 MTS	✓	F-274	180.00
1	PIZARRÓN BLANCO 1.20 X.80 MTS	✓	F-275	180.00
1	PIZARRÓN BLANCO 1.20 X.80 MTS	✓	F-476	180.00
1	PIZARRÓN BLANCO CON ESTUCHE NEGRO	✓	F-303	420.00
1	PIZARRÓN CORCHO PAÑO NEGRO	✓	F-260	212.00
2	PIZARRÓN CAUCHO	✓	F-336, F-212	88.20
1	PIZARRÓN CAUCHO	✓	F-259	88.20
1	PROYECTOR EPSON POWER LITESS+	✓	F-02	2,000.00
1	PROYECTOR EPSON POWER LITESS+	✓	F-03	2,000.00
1	PROYECTOR EPSON POWER LITESS+	✓	F-04	2,000.00
2	RADIO MOTOROLA B30	✓	F-496	200.00
2	REFLECTORES DE 65 WATTS	✓	F-470	478.60
2	ROTAFOLOS DE ALUMINIO	✓	F-258, F-380	440.00
1	RU+829TEADOR INALÁMBRICO AIR LINK 101	✓	F-358	178.60
1	SILLA CAOBA EN TELA HUESO	✓	F-86	791.20
9	SILLA EJECUTIVA MALLA NEGRA	✓	F-83, F-84, F-103, F-104, F-105, F-106, F-107, F-110, F-112	1,000.00
2	SILLA EJECUTIVA PARA VISITAS	✓	F-509	750.40
2	SILLA EJECUTIVA PARA VISITAS	✓	F-509	750.40
2	SILLA EJECUTIVA TELA NEGRA	✓	F-154, F-155	541.80
2	SILLA EJECUTIVA TELA NEGRA	✓	F-163, F-164	541.80
1	SILLA EJECUTIVA TELA ROJA	✓	F-190	541.80

Handwritten signature and initials.



PARTIDO SOCIALDEMOCRATA

INVENTARIO DE BIENES
CTA 117 MOBILIARIO, EQUIPO DE COMPUTO, AUDIO Y VIDEO

CANTIDAD	DESCRIPCION	COTEJO	OBSERVACIONES	AVALUO
55	SILLA GÉNOVA ESTIBABLE NEGRA	✓	F-127	232.80
201	SILLA GÉNOVA ESTIBABLE ROJA	✓	F-126	232.80
66	SILLA METALICA	✓	F-118	58.80
12	SILLA PARA VISITA CON DESCANSABRAZOS	✓	F-127	198.80
20	SILLA PLÁSTICA	✓	F-192	23.60
1	SILLA PLÁSTICA AMARILLA	✓	F-192	23.60
8	SILLA SECRETARIAL AVANTI (GUINDA)	✓	F-149, F-150, F-181, F-182, F-183, F-184, F-185, F-191	560.00
5	SILLA SECRETARIAL PIEL NEGRA	✓	F-125, F-193, F-194, F-195, F-205	300.00
1	SILLA SECRETARIAL TELA NEGRA	✓	F-165	300.00
5	SILLA SECRETARIAL TELA NEGRA	✓	F-168, F-170, F-171, F-172, F-173	300.00
1	SILLA SECRETARIAL TELA NEGRA	✓	F-166	300.00
1	SILLA SECRETARIAL TELA NEGRA	✓	F-174	300.00
1	SILLA SECRETARIAL TELA NEGRA	✓	F-175	300.00
3	SILLA SECRETARIAL TELA NEGRA	✓	F-197, F-196, F-198	300.00
1	SILLA SECRETARIAL TELA NEGRA	✓	F-168	300.00
1	SILLA SECRETARIAL TELA NEGRA	✓	F-189	300.00
1	SILLA SECRETARIAL TELA NEGRA	✓	F-197	300.00
1	SILLA SECRETARIAL TELA ROJA	✓	F-153	400.00
1	SILLA SECRETARIAL TELA ROJA	✓	F-152	400.00
1	SILLA SECRETARIAL TELA ROJA	✓	F-198	400.00
4	SILLÓN CAFÉ EN TELA RENNA	✓	F-156, F-157, F-158, F-348	400.00
1	SILLÓN EJECUTIVO PIEL	✓	F-78	800.00
1	SILLÓN EJECUTIVO PIEL	✓	F-507	800.00
1	SILLÓN EJECUTIVO PIEL	✓	F-508	800.00
1	SILLÓN EJECUTIVO PIEL	✓	F-73	800.00
1	SILLÓN EJECUTIVO PIEL	✓	F-77	800.00
2	SILLÓN EJECUTIVO PIEL	✓	F-75, F-78	800.00
1	SILLÓN EJECUTIVO PIEL	✓	F-79	800.00
2	SILLÓN EJECUTIVO PIEL	✓	F-108, F-109	800.00
1	SILLÓN EJECUTIVO PIEL	✓	F-80	800.00
1	SILLÓN EJECUTIVO PIEL	✓	F-111	800.00
1	SILLÓN EJECUTIVO PIEL	✓	F-113	800.00
1	SILLÓN EJECUTIVO PIEL	✓	F-114	800.00
1	SILLÓN EJECUTIVO PIEL	✓	F-115	800.00
1	SILLÓN EJECUTIVO PIEL	✓	F-116	800.00
1	SILLÓN EJECUTIVO PIEL	✓	F-117	800.00
1	SILLÓN EJECUTIVO PIEL	✓	F-160	800.00
1	SILLÓN EJECUTIVO PIEL	✓	F-161	800.00
1	SILLÓN EJECUTIVO PIEL	✓	F-162	800.00
1	SILLÓN EJECUTIVO PIEL	✓	F-186	800.00
1	SILLÓN EJECUTIVO PIEL	✓	F-159	800.00
1	SILLÓN EJECUTIVO PIEL	✓	F-167	800.00
1	SILLÓN EJECUTIVO PIEL	✓	F-199	800.00
3	SISTEMAS DE MICROFONOS INALAMBRICOS AUTEC M5502 CON DOS MICROFONOS Y RECEPTOR UHF DE DOS CANALES	✓	F-408	1.116.00
2	SWITCH STEREN SW-1029	✓	F-420	140.00
8	TABLON RECTANGULAR CHICO PLAST	✓	F-146	240.00
17	TABLON RECTANGULAR GRANDE MET.	✓	F-140	340.00
4	TABLON REDONDO	✓	F-147	272.00



PARTIDO SOCIALDEMOCRATA

INVENTARIO DE BIENES
CTA 117 MOBILIARIO, EQUIPO DE COMPUTO, AUDIO Y VIDEO

CANTIDAD	DESCRIPCION	COTEJO	OBSERVACIONES	AVALUO
1	TELÉFONO 2 LÍNEAS	✓	F-394	199.00
1	TELÉFONO 2 LÍNEAS ASTRA NS A22412600202	✓	F-381	199.00
4	TELÉFONO INALÁMBRICO PANASONIC	✓	F-497	331.60
3	TELÉFONO INALÁMBRICO MOTOROLA	✓	F-498	292.60
12	TELÉFONO SENC. GE EX29165 GE-A	✓	F-396	48.00
41	TELÉFONO SENC. PANASONIC KX-TSS00LYW	✓	F-393	92.80
5	TELÉFONO SENC. SIEMENS EUROSET 3020	✓	F-395	31.20
1	TRITURADORA DE PAPEL	✓	F-472	368.00
1	TRITURADORA DE PAPEL	✓	F-512	368.00
1	VENTILADOR DE PIE METÁLICO	✓	F-28	290.00
1	VENTILADOR DE PIE METÁLICO	✓	F-99	290.00
1	VENTILADOR DE PIE METÁLICO	✓	F-100	290.00
1	VENTILADOR DE PIE METÁLICO	✓	F-423	290.00
1	VENTILADOR DE PIE METÁLICO	✓	F-424	290.00
1	VENTILADOR DE PISO BLANCO	✓	F-400, F-515	200.00
2	VENTILADOR DE PEDESTAL DE PLÁSTICO	✓	F-425, F-467, F-469	200.00
1	VIDEO CAS. MITSUBISHI VHS HS-U448	✓	F-471	190.00
TOTAL				222,866.80

Elaborado Por:

L.C. Víctor Hugo Soorano Bolaños

Autorizado por:

Dra. G. María José Melán

INTERVENTOR RESPONSABLE DEL CONTROL Y VIGILANCIA DIRECTOS DEL USO Y DESTINO DE LOS
RECURSOS Y BIENES DEL OTRORA PARTIDO SOCIALDEMOCRATA
LIC DIONISIO RAMOS ZEPEDA
INFORME FINAL

Relacion de ingresos obtenidos por la venta de bienes

ANEXO 11.1		CLAVE DE ELECTOR			DOMICILIO FISCAL	
NÚMERO DE CONTROL O INVENTARIO	DESCRIPCIÓN DEL BIEN	IMPORTE	NOMBRE	RFC		
F-389	GENERADOR DE ENERGÍA DE 5000 WATTS	3,000.00	HECTOR MUÑOZ	XXVZHCE3020309H701	MUH630203	AV. NORTE 100 EDIF 7 DEPT 203 COL. PANITILLAN 08100
F-401	PC DELL OPTIPLEX G520 MONITORE	1,000.00	ALEJANDRO ISRAEL ZEPEDA HERNANDEZ	ZPHRAL7810309H100	ZEHA781030150	C 4 MZA 4 LT 9 COL POLANCO ARRIAGA 01640 ALVARO OBREGON DF
F-18	LAPTOP TOSHIBA SATELLITE L35-SP4116	1,000.00	ALEJANDRO ISRAEL ZEPEDA HERNANDEZ	ZPHRAL7810309H100	ZEHA781030150	C 4 MZA 4 LT 9 COL POLANCO ARRIAGA 01640 ALVARO OBREGON DF
F-506	PC OPTIPLEX 745 SMALL FORM FACTOR	1,000.00	LAURA VERONICA ARCE LUNA	ARLNLR87012809M000	ARLL870128FXA	AV HIDALGO 115 A 302 COL SANTA ANITA 8300 IZTACALCO DF
F-473	PC DELL OPTIPLEX G520 MONITORE	1,000.00	LAURA VERONICA ARCE LUNA	ARLNLR87012809M000	ARLL870128FXA	AV HIDALGO 115 A 302 COL SANTA ANITA 8300 IZTACALCO DF
F-503	LAPTOP TOSHIBA SATELLITE L35-SP4116	1,000.00	LAURA VERONICA ARCE LUNA	ARLNLR87012809M000	ARLL870128FXA	AV HIDALGO 115 A 302 COL SANTA ANITA 8300 IZTACALCO DF
F-510	PROYECTOR EPSON POWERLITE S5+	2,000.00	RAFAEL DIAZ HERNANDEZ	DZHRRF63060909H300	DIHR630609FAO	C. MARCOS L JIMENEZ MZ 188 22 AMPL STA MARTHA ACATITLA 9510
F-510	PROYECTOR EPSON POWERLITE S5+	2,000.00	RAFAEL DIAZ HERNANDEZ	DZHRRF63060909H300	DIHR630609FAO	C. MARCOS L JIMENEZ MZ 188 22 AMPL STA MARTHA ACATITLA 9510
F-510	PROYECTOR EPSON POWERLITE S5+	2,000.00	RAFAEL DIAZ HERNANDEZ	DZHRRF63060909H300	DIHR630609FAO	C. MARCOS L JIMENEZ MZ 188 22 AMPL STA MARTHA ACATITLA 9510
F-510	PROYECTOR EPSON POWERLITE S5+	2,000.00	RAFAEL DIAZ HERNANDEZ	DZHRRF63060909H300	DIHR630609FAO	C. MARCOS L JIMENEZ MZ 188 22 AMPL STA MARTHA ACATITLA 9510
F-510	PROYECTOR EPSON POWERLITE S5+	2,000.00	RAFAEL DIAZ HERNANDEZ	DZHRRF63060909H300	DIHR630609FAO	C. MARCOS L JIMENEZ MZ 188 22 AMPL STA MARTHA ACATITLA 9510
F-510	PROYECTOR EPSON POWERLITE S5+	2,000.00	RAFAEL DIAZ HERNANDEZ	DZHRRF63060909H300	DIHR630609FAO	C. MARCOS L JIMENEZ MZ 188 22 AMPL STA MARTHA ACATITLA 9510
F-382	TELEVISION CON PANTALLA LCD DE 26" ADL C26	1,500.00	LAURA VERONICA ARCE LUNA	ARLNLR87012809M000	ARLL870128FXA	AV HIDALGO 115 A 302 COL SANTA ANITA 8300 IZTACALCO DF
F-487	SISTEMA DE AUDIO CD DECK MICS LEXSEN	1,500.00	LAURA GONZALEZ INIESTRA	GNINLR61090509M800	GOIL610905D73	C EL PARAJE 32 COL RESIDENCIAL VILLA COAPA 14390 TLALPAN DF
F-01	TELEVISION CON PANTALLA LCD DE 26" ADL C26	1,500.00	LAURA GONZALEZ INIESTRA	GNINLR61090509M800	GOIL610905D73	C EL PARAJE 32 COL RESIDENCIAL VILLA COAPA 14390 TLALPAN DF
F-489	VIDEO CAMARA	1,500.00	HECTOR MUÑOZ	XXVZHCE3020309H701	MUH630203	AV. NORTE 100 EDIF 7 DEPT 203 COL. PANITILLAN 08100
F-386	TELEVISION CON PANTALLA LCD DE 26" ADL C26	1,500.00	HECTOR MUÑOZ	XXVZHCE3020309H701	MUH630203	AV. NORTE 100 EDIF 7 DEPT 203 COL. PANITILLAN 08100
F-510	PROYECTOR EPSON POWERLITE S5+	2,000.00	HECTOR MUÑOZ	XXVZHCE3020309H701	MUH630203	AV. NORTE 100 EDIF 7 DEPT 203 COL. PANITILLAN 08100

**INTERVENTOR RESPONSABLE DEL CONTROL Y VIGILANCIA DIRECTOS DEL USO Y DESTINO DE LOS
RECURSOS Y BIENES DEL OTRORA PARTIDO SOCIALDEMOCRATA
LIC DIONISIO RAMOS ZEPEDA
INFORME FINAL**

Dionisio Ramos Zepeda
Asociados, S.C.

Relacion de Ingresos obtenidos por la venta de bienes

ANEXO 11.1

NUMERO DE CONTROL O INVENTARIO	DESCRIPCION DEL BIEN	IMPORTE	NOMBRE	CLAVE DE ELECTOR	RFC	DOMICILIO FISCAL
F-510	PROYECTOR EPSON POWERLITE S5+	2,000.00	RAFAEL DIAZ HERNANDEZ	DZHRRF63060909H300	DIHR630609FA0	C. MARCOS L JIMENEZ MZ 188 22 AMPL STA MARTHA ACATTLA 9510
F-510	PROYECTOR EPSON POWERLITE S5+	2,000.00	RAFAEL DIAZ HERNANDEZ	DZHRRF63060909H300	DIHR630609FA0	C. MARCOS L JIMENEZ MZ 188 22 AMPL STA MARTHA ACATTLA 9510
F-510	PROYECTOR EPSON POWERLITE S5+	2,000.00	RAFAEL DIAZ HERNANDEZ	DZHRRF63060909H300	DIHR630609FA0	C. MARCOS L JIMENEZ MZ 188 22 AMPL STA MARTHA ACATTLA 9510
F-510	PROYECTOR EPSON POWERLITE S5+	2,000.00	ALEJANDRO ISRAEL ZEPEDA HERNANDEZ	ZPHRAL78103009H100	ZEHA781030150	C 4 MZA 4 LT 9 COL POLANCO ARRIAGA 01640 ALVARO OBREGON DF
F-510	PROYECTOR EPSON POWERLITE S5+	2,000.00	ALEJANDRO ISRAEL ZEPEDA HERNANDEZ	ZPHRAL78103009H100	ZEHA781030150	C 4 MZA 4 LT 9 COL POLANCO ARRIAGA 01640 ALVARO OBREGON DF
F-510	PROYECTOR EPSON POWERLITE S5+	2,000.00	ALEJANDRO ISRAEL ZEPEDA HERNANDEZ	ZPHRAL78103009H100	ZEHA781030150	C 4 MZA 4 LT 9 COL POLANCO ARRIAGA 01640 ALVARO OBREGON DF
F-510	PROYECTOR EPSON POWERLITE S5+	2,000.00	ALEJANDRO ISRAEL ZEPEDA HERNANDEZ	ZPHRAL78103009H100	ZEHA781030150	C 4 MZA 4 LT 9 COL POLANCO ARRIAGA 01640 ALVARO OBREGON DF
F-510	PROYECTOR EPSON POWERLITE S5+	2,000.00	AUGUSTO EUCARIO MORRIL VALIENTE	MRYLAG68022107H300	MOVA680221B57	RTNO 24 46 COL AVANTE 4460 COYOACAN, DF
F-510	PROYECTOR EPSON POWERLITE S5+	2,000.00	ANA ROSA BONILLA CABRERA	BNCBAN76090130M000	BOCA7609019L3	C.XITILE MZA 57 LT 13 COL MIRADOR II 14748 TLALPAN DF
F-510	PROYECTOR EPSON POWERLITE S5+	2,000.00	ANA ROSA BONILLA CABRERA	BNCBAN76090130M000	BOCA7609019L3	C.XITILE MZA 57 LT 13 COL MIRADOR II 14748 TLALPAN DF
F-510	PROYECTOR EPSON POWERLITE S5+	2,000.00	ANA ROSA BONILLA CABRERA	BNCBAN76090130M000	BOCA7609019L3	C.XITILE MZA 57 LT 13 COL MIRADOR II 14748 TLALPAN DF
F-510	PROYECTOR EPSON POWERLITE S5+	2,000.00	GUILLERMO DE LA FUENTE GUZMAN	FNGZGL58122309H800	DEGG581223T2A	C 13 101 COL OLIVAR DEL CONDE LA SEC 1400 ALVARO OBREGON
F-510	PROYECTOR EPSON POWERLITE S5+	2,000.00	GUILLERMO DE LA FUENTE GUZMAN	FNGZGL58122309H800	DEGG581223T2A	C 13 101 COL OLIVAR DEL CONDE LA SEC 1400 ALVARO OBREGON
F-510	PROYECTOR EPSON POWERLITE S5+	2,000.00	LAURA VERONICA ARCE LUNA	ARLNLR87012809M000	ARLL870128FAA	AV HIDALGO 115 A 302 COL SANTA ANITA 8300 IZTACALCO DF
F-482	VIDEO CAMARA	1,500.00	GUILLERMO DE LA FUENTE GUZMAN	FNGZGL58122309H800	DEGG581223T2A	C 13 101 COL OLIVAR DEL CONDE LA SEC 1400 ALVARO OBREGON
F-146	TABLON RECTANGULAR CHICO PLAST	240.00	MIGUEL ANGEL VAZQUEZ BARRERA	VZBRMG71122009H800	VABM7112209K3	AV EJ SANTA ISABEL TOLA 50 COL SAN FCO CULHUACAN 04420 COYOACAN DF
F-146	TABLON RECTANGULAR CHICO PLAST	240.00	MIGUEL ANGEL VAZQUEZ BARRERA	VZBRMG71122009H800	VABM7112209K3	AV EJ SANTA ISABEL TOLA 50 COL SAN FCO CULHUACAN 04420 COYOACAN DF

**INTERVENTOR RESPONSABLE DEL CONTROL Y VIGILANCIA DIRECTOS DEL USO Y DESTINO DE LOS
RECURSOS Y BIENES DEL OTRO PARTIDO SOCIALDEMOCRATA
LIC DIONISIO RAMOS ZEPEDA
INFORME FINAL**

Ramos Zepeda
Consultores
Asociados, S.C.

Relacion de Ingresos obtenidos por la venta de bienes

ANEXO 11.1

NUMERO DE CONTROL O INVENTARIO	DESCRIPCION DEL BIEN	IMPORTE	NOMBRE	CLAVE DE ELECTOR	RFC	DOMICILIO FISCAL
F-146	TABLON RECTANGULAR CHICO PLAST	240.00	MIGUEL ANGEL VAZQUEZ BARRERA	VZBRMG71122009H800	VABM7112209K3	AV EJ SANTA ISABEL TOLA 50 COL SAN FCO CUIHUACAN 04420 COYOACAN DF
F-140	TABLON RECTANGULAR GRANDE MET.	340.00	MIGUEL ANGEL VAZQUEZ BARRERA	VZBRMG71122009H800	VABM7112209K3	AV EJ SANTA ISABEL TOLA 50 COL SAN FCO CUIHUACAN 04420 COYOACAN DF
F-140	TABLON RECTANGULAR GRANDE MET.	340.00	MIGUEL ANGEL VAZQUEZ BARRERA	VZBRMG71122009H800	VABM7112209K3	AV EJ SANTA ISABEL TOLA 50 COL SAN FCO CUIHUACAN 04420 COYOACAN DF
F-140	TABLON RECTANGULAR GRANDE MET.	340.00	MIGUEL ANGEL VAZQUEZ BARRERA	VZBRMG71122009H800	VABM7112209K3	AV EJ SANTA ISABEL TOLA 50 COL SAN FCO CUIHUACAN 04420 COYOACAN DF
F-140	TABLON RECTANGULAR GRANDE MET.	340.00	MIGUEL ANGEL VAZQUEZ BARRERA	VZBRMG71122009H800	VABM7112209K3	AV EJ SANTA ISABEL TOLA 50 COL SAN FCO CUIHUACAN 04420 COYOACAN DF
F-140	TABLON RECTANGULAR GRANDE MET.	340.00	MIGUEL ANGEL VAZQUEZ BARRERA	VZBRMG71122009H800	VABM7112209K3	AV EJ SANTA ISABEL TOLA 50 COL SAN FCO CUIHUACAN 04420 COYOACAN DF
F-140	TABLON RECTANGULAR GRANDE MET.	340.00	MIGUEL ANGEL VAZQUEZ BARRERA	VZBRMG71122009H800	VABM7112209K3	AV EJ SANTA ISABEL TOLA 50 COL SAN FCO CUIHUACAN 04420 COYOACAN DF
F-140	TABLON RECTANGULAR GRANDE MET.	340.00	MIGUEL ANGEL VAZQUEZ BARRERA	VZBRMG71122009H800	VABM7112209K3	AV EJ SANTA ISABEL TOLA 50 COL SAN FCO CUIHUACAN 04420 COYOACAN DF
F-140	TABLON RECTANGULAR GRANDE MET.	340.00	MIGUEL ANGEL VAZQUEZ BARRERA	VZBRMG71122009H800	VABM7112209K3	AV EJ SANTA ISABEL TOLA 50 COL SAN FCO CUIHUACAN 04420 COYOACAN DF
F-140	TABLON RECTANGULAR GRANDE MET.	340.00	MIGUEL ANGEL VAZQUEZ BARRERA	VZBRMG71122009H800	VABM7112209K3	AV EJ SANTA ISABEL TOLA 50 COL SAN FCO CUIHUACAN 04420 COYOACAN DF
F-140	TABLON RECTANGULAR GRANDE MET.	340.00	MIGUEL ANGEL VAZQUEZ BARRERA	VZBRMG71122009H800	VABM7112209K3	AV EJ SANTA ISABEL TOLA 50 COL SAN FCO CUIHUACAN 04420 COYOACAN DF
F-140	TABLON RECTANGULAR GRANDE MET.	340.00	MIGUEL ANGEL VAZQUEZ BARRERA	VZBRMG71122009H800	VABM7112209K3	AV EJ SANTA ISABEL TOLA 50 COL SAN FCO CUIHUACAN 04420 COYOACAN DF
F-140	TABLON RECTANGULAR GRANDE MET.	340.00	MIGUEL ANGEL VAZQUEZ BARRERA	VZBRMG71122009H800	VABM7112209K3	AV EJ SANTA ISABEL TOLA 50 COL SAN FCO CUIHUACAN 04420 COYOACAN DF

Enmar Zepeda
Consultores
Asociados, S.C.

INTERVENOR RESPONSABLE DEL CONTROL Y VIGILANCIA DIRECTOS DEL USO Y DESTINO DE LOS
RECURSOS Y BIENES DEL OTRO PARTIDO SOCIALDEMOCRATA
LIC DIONISIO RAMOS ZEPEDA
INFORME FINAL

ANEXO 11.1

Relacion de ingresos obtenidos por la venta de bienes

NÚMERO DE CONTROL O INVENTARIO	DESCRIPCIÓN DEL BIEN	IMPORTE	NOMBRE	CLAVE DE ELECTOR	RFC	DOMICILIO FISCAL
F-140	TABLON RECTANGULAR GRANDE MET.	340.00	MIGUEL ANGEL VAZQUEZ BARRERA	VZBRMG71122009H800	VABM7112209K3	AV EJ SANTA ISABEL TOLA 50 COL SAN FCO CULHUACAN 04420 COYOACAN DF
F-140	TABLON RECTANGULAR GRANDE MET.	340.00	MIGUEL ANGEL VAZQUEZ BARRERA	VZBRMG71122009H800	VABM7112209K3	AV EJ SANTA ISABEL TOLA 50 COL SAN FCO CULHUACAN 04420 COYOACAN DF
F-140	TABLON RECTANGULAR GRANDE MET.	340.00	MIGUEL ANGEL VAZQUEZ BARRERA	VZBRMG71122009H800	VABM7112209K3	AV EJ SANTA ISABEL TOLA 50 COL SAN FCO CULHUACAN 04420 COYOACAN DF
F-140	TABLON RECTANGULAR GRANDE MET.	340.00	MIGUEL ANGEL VAZQUEZ BARRERA	VZBRMG71122009H800	VABM7112209K3	AV EJ SANTA ISABEL TOLA 50 COL SAN FCO CULHUACAN 04420 COYOACAN DF
F-118	SILLA METÁLICA	56.80	MIGUEL ANGEL VAZQUEZ BARRERA	VZBRMG71122009H800	VABM7112209K3	AV EJ SANTA ISABEL TOLA 50 COL SAN FCO CULHUACAN 04420 COYOACAN DF
F-118	SILLA METÁLICA	56.80	MIGUEL ANGEL VAZQUEZ BARRERA	VZBRMG71122009H800	VABM7112209K3	AV EJ SANTA ISABEL TOLA 50 COL SAN FCO CULHUACAN 04420 COYOACAN DF
F-118	SILLA METÁLICA	56.80	MIGUEL ANGEL VAZQUEZ BARRERA	VZBRMG71122009H800	VABM7112209K3	AV EJ SANTA ISABEL TOLA 50 COL SAN FCO CULHUACAN 04420 COYOACAN DF
F-118	SILLA METÁLICA	56.80	MIGUEL ANGEL VAZQUEZ BARRERA	VZBRMG71122009H800	VABM7112209K3	AV EJ SANTA ISABEL TOLA 50 COL SAN FCO CULHUACAN 04420 COYOACAN DF
F-118	SILLA METÁLICA	56.80	MIGUEL ANGEL VAZQUEZ BARRERA	VZBRMG71122009H800	VABM7112209K3	AV EJ SANTA ISABEL TOLA 50 COL SAN FCO CULHUACAN 04420 COYOACAN DF
F-118	SILLA METÁLICA	56.80	MIGUEL ANGEL VAZQUEZ BARRERA	VZBRMG71122009H800	VABM7112209K3	AV EJ SANTA ISABEL TOLA 50 COL SAN FCO CULHUACAN 04420 COYOACAN DF
F-118	SILLA METÁLICA	56.80	MIGUEL ANGEL VAZQUEZ BARRERA	VZBRMG71122009H800	VABM7112209K3	AV EJ SANTA ISABEL TOLA 50 COL SAN FCO CULHUACAN 04420 COYOACAN DF
F-118	SILLA METÁLICA	56.80	MIGUEL ANGEL VAZQUEZ BARRERA	VZBRMG71122009H800	VABM7112209K3	AV EJ SANTA ISABEL TOLA 50 COL SAN FCO CULHUACAN 04420 COYOACAN DF

Dionisio Ramos Zepeda Interventor PSD

**INTERVENTOR RESPONSABLE DEL CONTROL Y VIGILANCIA DIRECTOS DEL USO Y DESTINO DE LOS
RECURSOS Y BIENES DEL OTRO PARTIDO SOCIALDEMOCRATA
LIC DIONISIO RAMOS ZEPEDA
INFORME FINAL**

Ramos Zepeda
Dionisio
Asociados, S. C.

ANEXO 11.1

Relacion de Ingresos obtenidos por la venta de bienes

NUMERO DE CONTROL O INVENTARIO	DESCRIPCION DEL BIEN	IMPORTE	NOMBRE	CLAVE DE ELECTOR	REC	DOMICILIO FISCAL
F-118	SILLA METALICA	56.80	MIGUEL ANGEL VAZQUEZ BARRERA	VZBRMG71122009H800	VABM7112209K3	AV EJ SANTA ISABEL TOLA 50 COL SAN FCO CULHUACAN 04420 COYOACAN DF
F-118	SILLA METALICA	56.80	MIGUEL ANGEL VAZQUEZ BARRERA	VZBRMG71122009H800	VABM7112209K3	AV EJ SANTA ISABEL TOLA 50 COL SAN FCO CULHUACAN 04420 COYOACAN DF
F-118	SILLA METALICA	56.80	MIGUEL ANGEL VAZQUEZ BARRERA	VZBRMG71122009H800	VABM7112209K3	AV EJ SANTA ISABEL TOLA 50 COL SAN FCO CULHUACAN 04420 COYOACAN DF
F-118	SILLA METALICA	56.80	MIGUEL ANGEL VAZQUEZ BARRERA	VZBRMG71122009H800	VABM7112209K3	AV EJ SANTA ISABEL TOLA 50 COL SAN FCO CULHUACAN 04420 COYOACAN DF
F-118	SILLA METALICA	56.80	MIGUEL ANGEL VAZQUEZ BARRERA	VZBRMG71122009H800	VABM7112209K3	AV EJ SANTA ISABEL TOLA 50 COL SAN FCO CULHUACAN 04420 COYOACAN DF
F-118	SILLA METALICA	56.80	MIGUEL ANGEL VAZQUEZ BARRERA	VZBRMG71122009H800	VABM7112209K3	AV EJ SANTA ISABEL TOLA 50 COL SAN FCO CULHUACAN 04420 COYOACAN DF
F-118	SILLA METALICA	56.80	MIGUEL ANGEL VAZQUEZ BARRERA	VZBRMG71122009H800	VABM7112209K3	AV EJ SANTA ISABEL TOLA 50 COL SAN FCO CULHUACAN 04420 COYOACAN DF
F-118	SILLA METALICA	56.80	MIGUEL ANGEL VAZQUEZ BARRERA	VZBRMG71122009H800	VABM7112209K3	AV EJ SANTA ISABEL TOLA 50 COL SAN FCO CULHUACAN 04420 COYOACAN DF
F-118	SILLA METALICA	56.80	MIGUEL ANGEL VAZQUEZ BARRERA	VZBRMG71122009H800	VABM7112209K3	AV EJ SANTA ISABEL TOLA 50 COL SAN FCO CULHUACAN 04420 COYOACAN DF
F-118	SILLA METALICA	56.80	MIGUEL ANGEL VAZQUEZ BARRERA	VZBRMG71122009H800	VABM7112209K3	AV EJ SANTA ISABEL TOLA 50 COL SAN FCO CULHUACAN 04420 COYOACAN DF
F-118	SILLA METALICA	56.80	MIGUEL ANGEL VAZQUEZ BARRERA	VZBRMG71122009H800	VABM7112209K3	AV EJ SANTA ISABEL TOLA 50 COL SAN FCO CULHUACAN 04420 COYOACAN DF
F-118	SILLA METALICA	56.80	MIGUEL ANGEL VAZQUEZ BARRERA	VZBRMG71122009H800	VABM7112209K3	AV EJ SANTA ISABEL TOLA 50 COL SAN FCO CULHUACAN 04420 COYOACAN DF
F-118	SILLA METALICA	56.80	MIGUEL ANGEL VAZQUEZ BARRERA	VZBRMG71122009H800	VABM7112209K3	AV EJ SANTA ISABEL TOLA 50 COL SAN FCO CULHUACAN 04420 COYOACAN DF
F-118	SILLA METALICA	56.80	MIGUEL ANGEL VAZQUEZ BARRERA	VZBRMG71122009H800	VABM7112209K3	AV EJ SANTA ISABEL TOLA 50 COL SAN FCO CULHUACAN 04420 COYOACAN DF

Dionisio Ramos Zepeda Interventor PSD

**INTERVENTOR RESPONSABLE DEL CONTROL Y VIGILANCIA DIRECTOS DEL USO Y DESTINO DE LOS
RECURSOS Y BIENES DEL OTORORA PARTIDO SOCIALDEMOCRATA
LIC DIONISIO RAMOS ZEPEDA
INFORME FINAL**

Ramos Zepeda
Consultores
Asociados, S.C.

Relacion de Ingresos obtenidos por la venta de bienes

ANEXO 11.1

NÚMERO DE CONTROL INVENTARIO	DESCRIPCIÓN DEL BIEN	IMPORTE	NOMBRE	CLAVE DE ELECTOR	RFC	DOMICILIO FISCAL
F-118	SILLA METÁLICA	56.80	MIGUEL ANGEL VAZQUEZ BARRERA	VZBRMG71122009H800	VABM7112209K3	AV EJ SANTA ISABEL, TOLA 50 COL SAN FCO CUIHUACAN 04420 COYOACAN DF
F-118	SILLA METÁLICA	56.80	MIGUEL ANGEL VAZQUEZ BARRERA	VZBRMG71122009H800	VABM7112209K3	AV EJ SANTA ISABEL, TOLA 50 COL SAN FCO CUIHUACAN 04420 COYOACAN DF
F-118	SILLA METÁLICA	56.80	MIGUEL ANGEL VAZQUEZ BARRERA	VZBRMG71122009H800	VABM7112209K3	AV EJ SANTA ISABEL, TOLA 50 COL SAN FCO CUIHUACAN 04420 COYOACAN DF
F-118	SILLA METÁLICA	56.80	MIGUEL ANGEL VAZQUEZ BARRERA	VZBRMG71122009H800	VABM7112209K3	AV EJ SANTA ISABEL, TOLA 50 COL SAN FCO CUIHUACAN 04420 COYOACAN DF
F-118	SILLA METÁLICA	56.80	MIGUEL ANGEL VAZQUEZ BARRERA	VZBRMG71122009H800	VABM7112209K3	AV EJ SANTA ISABEL, TOLA 50 COL SAN FCO CUIHUACAN 04420 COYOACAN DF
F-118	SILLA METÁLICA	56.80	MIGUEL ANGEL VAZQUEZ BARRERA	VZBRMG71122009H800	VABM7112209K3	AV EJ SANTA ISABEL, TOLA 50 COL SAN FCO CUIHUACAN 04420 COYOACAN DF
F-118	SILLA METÁLICA	56.80	MIGUEL ANGEL VAZQUEZ BARRERA	VZBRMG71122009H800	VABM7112209K3	AV EJ SANTA ISABEL, TOLA 50 COL SAN FCO CUIHUACAN 04420 COYOACAN DF
F-118	SILLA METÁLICA	56.80	MIGUEL ANGEL VAZQUEZ BARRERA	VZBRMG71122009H800	VABM7112209K3	AV EJ SANTA ISABEL, TOLA 50 COL SAN FCO CUIHUACAN 04420 COYOACAN DF
F-118	SILLA METÁLICA	56.80	MIGUEL ANGEL VAZQUEZ BARRERA	VZBRMG71122009H800	VABM7112209K3	AV EJ SANTA ISABEL, TOLA 50 COL SAN FCO CUIHUACAN 04420 COYOACAN DF
F-118	SILLA METÁLICA	56.80	MIGUEL ANGEL VAZQUEZ BARRERA	VZBRMG71122009H800	VABM7112209K3	AV EJ SANTA ISABEL, TOLA 50 COL SAN FCO CUIHUACAN 04420 COYOACAN DF
F-118	SILLA METÁLICA	56.80	MIGUEL ANGEL VAZQUEZ BARRERA	VZBRMG71122009H800	VABM7112209K3	AV EJ SANTA ISABEL, TOLA 50 COL SAN FCO CUIHUACAN 04420 COYOACAN DF
F-118	SILLA METÁLICA	56.80	MIGUEL ANGEL VAZQUEZ BARRERA	VZBRMG71122009H800	VABM7112209K3	AV EJ SANTA ISABEL, TOLA 50 COL SAN FCO CUIHUACAN 04420 COYOACAN DF

INTERVENTOR RESPONSABLE DEL CONTROL Y VIGILANCIA DIRECTOS DEL USO Y DESTINO DE LOS
RECURSOS Y BIENES DEL OTORORA PARTIDO SOCIALDEMOCRATA
LIC DIONISIO RAMOS ZEPEDA
INFORME FINAL

Relación de ingresos obtenidos por la venta de bienes

ANEXO 11.1

NÚMERO DE CONTROL O INVENTARIO	DESCRIPCIÓN DEL BIEN	IMPORTE	NOMBRE	CLAVE DE ELECTOR	RFC	DOMICILIO FISCAL
F-118	SILLA METÁLICA	56.80	MIGUEL ANGEL VAZQUEZ BARRERA	VZBRMG71122009H800	VABM7112209K3	AV EJ SANTA ISABEL TOLA 50 COL SAN FCO CULHUACAN 04420 COYOACAN DF
F-118	SILLA METÁLICA	56.80	MIGUEL ANGEL VAZQUEZ BARRERA	VZBRMG71122009H800	VABM7112209K3	AV EJ SANTA ISABEL TOLA 50 COL SAN FCO CULHUACAN 04420 COYOACAN DF
F-118	SILLA METÁLICA	56.80	MIGUEL ANGEL VAZQUEZ BARRERA	VZBRMG71122009H800	VABM7112209K3	AV EJ SANTA ISABEL TOLA 50 COL SAN FCO CULHUACAN 04420 COYOACAN DF
F-118	SILLA METÁLICA	56.80	MIGUEL ANGEL VAZQUEZ BARRERA	VZBRMG71122009H800	VABM7112209K3	AV EJ SANTA ISABEL TOLA 50 COL SAN FCO CULHUACAN 04420 COYOACAN DF
F-118	SILLA METÁLICA	56.80	MIGUEL ANGEL VAZQUEZ BARRERA	VZBRMG71122009H800	VABM7112209K3	AV EJ SANTA ISABEL TOLA 50 COL SAN FCO CULHUACAN 04420 COYOACAN DF
F-118	SILLA METÁLICA	56.80	MIGUEL ANGEL VAZQUEZ BARRERA	VZBRMG71122009H800	VABM7112209K3	AV EJ SANTA ISABEL TOLA 50 COL SAN FCO CULHUACAN 04420 COYOACAN DF
F-118	SILLA METÁLICA	56.80	MIGUEL ANGEL VAZQUEZ BARRERA	VZBRMG71122009H800	VABM7112209K3	AV EJ SANTA ISABEL TOLA 50 COL SAN FCO CULHUACAN 04420 COYOACAN DF
F-118	SILLA METÁLICA	56.80	MIGUEL ANGEL VAZQUEZ BARRERA	VZBRMG71122009H800	VABM7112209K3	AV EJ SANTA ISABEL TOLA 50 COL SAN FCO CULHUACAN 04420 COYOACAN DF
F-118	SILLA METÁLICA	56.80	MIGUEL ANGEL VAZQUEZ BARRERA	VZBRMG71122009H800	VABM7112209K3	AV EJ SANTA ISABEL TOLA 50 COL SAN FCO CULHUACAN 04420 COYOACAN DF
F-118	SILLA METÁLICA	56.80	MIGUEL ANGEL VAZQUEZ BARRERA	VZBRMG71122009H800	VABM7112209K3	AV EJ SANTA ISABEL TOLA 50 COL SAN FCO CULHUACAN 04420 COYOACAN DF
F-118	SILLA METÁLICA	56.80	MIGUEL ANGEL VAZQUEZ BARRERA	VZBRMG71122009H800	VABM7112209K3	AV EJ SANTA ISABEL TOLA 50 COL SAN FCO CULHUACAN 04420 COYOACAN DF
F-118	SILLA METÁLICA	56.80	MIGUEL ANGEL VAZQUEZ BARRERA	VZBRMG71122009H800	VABM7112209K3	AV EJ SANTA ISABEL TOLA 50 COL SAN FCO CULHUACAN 04420 COYOACAN DF

**INTERVENTOR RESPONSABLE DEL CONTROL Y VIGILANCIA DIRECTOS DEL USO Y DESTINO DE LOS
RECURSOS Y BIENES DEL OTROA PARTIDO SOCIALDEMOCRATA
LIC DIONISIO RAMOS ZEPEDA
INFORME FINAL**

Dionisio Ramos Zepeda
Asesorador, S. C.

Relacion de ingresos obtenidos por la venta de bienes

ANEXO 11.1

NÚMERO DE CONTROL O INVENTARIO	DESCRIPCIÓN DEL BIEN	IMPORTE	NOMBRE	CLAVE DE ELECTOR	RFC	DOMICILIO FISCAL
F-118	SILLA METÁLICA	56.80	MIGUEL ANGEL VAZQUEZ BARRERA	VZBRMG71122009H800	VABM7112209K3	AV EJ SANTA ISABEL TOLA 50 COL SAN FCO CULHUACAN 04420 COYOACAN DF
F-118	SILLA METÁLICA	56.80	MIGUEL ANGEL VAZQUEZ BARRERA	VZBRMG71122009H800	VABM7112209K3	AV EJ SANTA ISABEL TOLA 50 COL SAN FCO CULHUACAN 04420 COYOACAN DF
F-118	SILLA METÁLICA	56.80	MIGUEL ANGEL VAZQUEZ BARRERA	VZBRMG71122009H800	VABM7112209K3	AV EJ SANTA ISABEL TOLA 50 COL SAN FCO CULHUACAN 04420 COYOACAN DF
F-118	SILLA METÁLICA	56.80	MIGUEL ANGEL VAZQUEZ BARRERA	VZBRMG71122009H800	VABM7112209K3	AV EJ SANTA ISABEL TOLA 50 COL SAN FCO CULHUACAN 04420 COYOACAN DF
F-118	SILLA METÁLICA	56.80	MIGUEL ANGEL VAZQUEZ BARRERA	VZBRMG71122009H800	VABM7112209K3	AV EJ SANTA ISABEL TOLA 50 COL SAN FCO CULHUACAN 04420 COYOACAN DF
F-118	SILLA METÁLICA	56.80	MIGUEL ANGEL VAZQUEZ BARRERA	VZBRMG71122009H800	VABM7112209K3	AV EJ SANTA ISABEL TOLA 50 COL SAN FCO CULHUACAN 04420 COYOACAN DF
F-118	SILLA METÁLICA	56.80	MIGUEL ANGEL VAZQUEZ BARRERA	VZBRMG71122009H800	VABM7112209K3	AV EJ SANTA ISABEL TOLA 50 COL SAN FCO CULHUACAN 04420 COYOACAN DF
F-118	SILLA METÁLICA	56.80	MIGUEL ANGEL VAZQUEZ BARRERA	VZBRMG71122009H800	VABM7112209K3	AV EJ SANTA ISABEL TOLA 50 COL SAN FCO CULHUACAN 04420 COYOACAN DF
F-118	SILLA METÁLICA	56.80	MIGUEL ANGEL VAZQUEZ BARRERA	VZBRMG71122009H800	VABM7112209K3	AV EJ SANTA ISABEL TOLA 50 COL SAN FCO CULHUACAN 04420 COYOACAN DF
F-118	SILLA METÁLICA	56.80	MIGUEL ANGEL VAZQUEZ BARRERA	VZBRMG71122009H800	VABM7112209K3	AV EJ SANTA ISABEL TOLA 50 COL SAN FCO CULHUACAN 04420 COYOACAN DF
F-118	SILLA METÁLICA	56.80	MIGUEL ANGEL VAZQUEZ BARRERA	VZBRMG71122009H800	VABM7112209K3	AV EJ SANTA ISABEL TOLA 50 COL SAN FCO CULHUACAN 04420 COYOACAN DF
F-118	SILLA METÁLICA	56.80	MIGUEL ANGEL VAZQUEZ BARRERA	VZBRMG71122009H800	VABM7112209K3	AV EJ SANTA ISABEL TOLA 50 COL SAN FCO CULHUACAN 04420 COYOACAN DF

INTERVENTOR RESPONSABLE DEL CONTROL Y VIGILANCIA DIRECTOS DEL USO Y DESTINO DE LOS
RECURSOS Y BIENES DEL OTROSO PARTIDO SOCIALDEMOCRATA
LIC DIONISIO RAMOS ZEPEDA
INFORME FINAL

Relación de ingresos obtenidos por la venta de bienes

ANEXO 11.1

NUMERO DE CONTROL O INVENTARIO	DESCRIPCIÓN DEL BIEN	IMPORTE	NOMBRE	CLAVE DE ELECTOR	RFC	DOMICILIO FISCAL
F-43	NO BREAK	218.00	ALEJANDRO ISRAEL ZEPEDA HERNANDEZ	ZPHRAL78103009H100	ZEHA781030150	C 4 MZA 4 LT 9 COL POLANCO ARRIAGA 01640 ALVARO OBREGON DF
F-328	ANAQUEL NEGRO	220.00	ALEJANDRO ISRAEL ZEPEDA HERNANDEZ	ZPHRAL78103009H100	ZEHA781030150	C 4 MZA 4 LT 9 COL POLANCO ARRIAGA 01640 ALVARO OBREGON DF
F-328	ANAQUEL NEGRO	220.00	ALEJANDRO ISRAEL ZEPEDA HERNANDEZ	ZPHRAL78103009H100	ZEHA781030150	C 4 MZA 4 LT 9 COL POLANCO ARRIAGA 01640 ALVARO OBREGON DF
F-319	ANAQUEL DE METAL	180.00	ALEJANDRO ISRAEL ZEPEDA HERNANDEZ	ZPHRAL78103009H100	ZEHA781030150	C 4 MZA 4 LT 9 COL POLANCO ARRIAGA 01640 ALVARO OBREGON DF
F-319	ANAQUEL DE METAL	180.00	ALEJANDRO ISRAEL ZEPEDA HERNANDEZ	ZPHRAL78103009H100	ZEHA781030150	C 4 MZA 4 LT 9 COL POLANCO ARRIAGA 01640 ALVARO OBREGON DF
F-319	ANAQUEL DE METAL	180.00	ALEJANDRO ISRAEL ZEPEDA HERNANDEZ	ZPHRAL78103009H100	ZEHA781030150	C 4 MZA 4 LT 9 COL POLANCO ARRIAGA 01640 ALVARO OBREGON DF
F-319	ANAQUEL DE METAL	180.00	ALEJANDRO ISRAEL ZEPEDA HERNANDEZ	ZPHRAL78103009H100	ZEHA781030150	C 4 MZA 4 LT 9 COL POLANCO ARRIAGA 01640 ALVARO OBREGON DF
F-188	SILLA SECRETARIAL TELA NEGRA	300.00	ALEJANDRO ISRAEL ZEPEDA HERNANDEZ	ZPHRAL78103009H100	ZEHA781030150	C 4 MZA 4 LT 9 COL POLANCO ARRIAGA 01640 ALVARO OBREGON DF
F-175	SILLA SECRETARIAL TELA NEGRA	300.00	ALEJANDRO ISRAEL ZEPEDA HERNANDEZ	ZPHRAL78103009H100	ZEHA781030150	C 4 MZA 4 LT 9 COL POLANCO ARRIAGA 01640 ALVARO OBREGON DF
F-146	TABLON RECTANGULAR CHICO PLAST	240.00	ALEJANDRO ISRAEL ZEPEDA HERNANDEZ	ZPHRAL78103009H100	ZEHA781030150	C 4 MZA 4 LT 9 COL POLANCO ARRIAGA 01640 ALVARO OBREGON DF
F-12	GUILLOTINA MAPLE	316.40	ALEJANDRO ISRAEL ZEPEDA HERNANDEZ	ZPHRAL78103009H100	ZEHA781030150	C 4 MZA 4 LT 9 COL POLANCO ARRIAGA 01640 ALVARO OBREGON DF
F-404	CPU ARMADA	1,000.00	LAURA VERONICA ARCE LUINA	ARLNR87012809M000	ARLL870128FXA	AV HIDALGO 115 A 302 COL SANTA ANITA 8300 IZTACALCO DF
F-388	CPU ARMADA	1,000.00	LAURA VERONICA ARCE LUINA	ARLNR87012809M000	ARLL870128FXA	AV HIDALGO 115 A 302 COL SANTA ANITA 8300 IZTACALCO DF
F-390	CPU ARMADA	1,000.00	LAURA VERONICA ARCE LUINA	ARLNR87012809M000	ARLL870128FXA	AV HIDALGO 115 A 302 COL SANTA ANITA 8300 IZTACALCO DF
F-378	CPU ARMADA	986.00	LAURA VERONICA ARCE LUINA	ARLNR87012809M000	ARLL870128FXA	AV HIDALGO 115 A 302 COL SANTA ANITA 8300 IZTACALCO DF
F-377	BAFLE AMPLIFICADOR MITZU	800.00	LAURA VERONICA ARCE LUINA	ARLNR87012809M000	ARLL870128FXA	AV HIDALGO 115 A 302 COL SANTA ANITA 8300 IZTACALCO DF
F-483	MICROFONO SHURE PG58	197.00	LAURA VERONICA ARCE LUINA	ARLNR87012809M000	ARLL870128FXA	AV HIDALGO 115 A 302 COL SANTA ANITA 8300 IZTACALCO DF
F-143	MESA DE TRABAJO MAPLE	447.60	LAURA VERONICA ARCE LUINA	ARLNR87012809M000	ARLL870128FXA	AV HIDALGO 115 A 302 COL SANTA ANITA 8300 IZTACALCO DF
F-385	BIJER OBOCNA LOGITHEN P4230	152.00	LAURA VERONICA ARCE LUINA	ARLNR87012809M000	ARLL870128FXA	AV HIDALGO 115 A 302 COL SANTA ANITA 8300 IZTACALCO DF

INTERVENTOR RESPONSABLE DEL CONTROL Y VIGILANCIA DIRECTOS DEL USO Y DESTINO DE LOS RECURSOS Y BIENES DEL OTRO PARTIDO SOCIALDEMOCRATA
 LIC DIONISIO RAMOS ZEPEDA
 INFORME FINAL

ANEXO 11.1

Relacion de ingresos obtenidos por la venta de bienes

NÚMERO DE CONTROL O INVENTARIO	DESCRIPCIÓN DEL BIEN	IMPORTE	NOMBRE	CLAVE DE ELECTOR	RFC	DOMICILIO FISCAL
F-356	BUFFER CIBOCINA LOGITHEN X-230	162.00	LAURA VERONICA ARCE LUNA	ARLNL87012809M000	ARL870128FXA	AV HIDALGO 115 A 302 COL SANTA ANITA 8300 IZTACALCO DF
F-217	MESA DE TRABAJO MAPLE	447.60	LAURA VERONICA ARCE LUNA	ARLNL87012809M000	ARL870128FXA	AV HIDALGO 115 A 302 COL SANTA ANITA 8300 IZTACALCO DF
F-97	ARCHIVERO 2 GAVETAS MAPLE	600.00	LAURA VERONICA ARCE LUNA	ARLNL87012809M000	ARL870128FXA	AV HIDALGO 115 A 302 COL SANTA ANITA 8300 IZTACALCO DF
F-78	SILLÓN EJECUTIVO PIEL	800.00	LAURA VERONICA ARCE LUNA	ARLNL87012809M000	ARL870128FXA	AV HIDALGO 115 A 302 COL SANTA ANITA 8300 IZTACALCO DF
F-192	SILLA PLÁSTICA	23.60	LAURA VERONICA ARCE LUNA	ARLNL87012809M000	ARL870128FXA	AV HIDALGO 115 A 302 COL SANTA ANITA 8300 IZTACALCO DF
F-192	SILLA PLÁSTICA	23.60	LAURA VERONICA ARCE LUNA	ARLNL87012809M000	ARL870128FXA	AV HIDALGO 115 A 302 COL SANTA ANITA 8300 IZTACALCO DF
F-192	SILLA PLÁSTICA	23.60	LAURA VERONICA ARCE LUNA	ARLNL87012809M000	ARL870128FXA	AV HIDALGO 115 A 302 COL SANTA ANITA 8300 IZTACALCO DF
F-192	SILLA PLÁSTICA	23.60	LAURA VERONICA ARCE LUNA	ARLNL87012809M000	ARL870128FXA	AV HIDALGO 115 A 302 COL SANTA ANITA 8300 IZTACALCO DF
F-205	SILLA SECRETARIAL PIEL NEGRA	300.00	LAURA VERONICA ARCE LUNA	ARLNL87012809M000	ARL870128FXA	AV HIDALGO 115 A 302 COL SANTA ANITA 8300 IZTACALCO DF
F-125	SILLA SECRETARIAL PIEL NEGRA	300.00	LAURA VERONICA ARCE LUNA	ARLNL87012809M000	ARL870128FXA	AV HIDALGO 115 A 302 COL SANTA ANITA 8300 IZTACALCO DF
F-146	TABLON RECTANGULAR GRANDE MET.	240.00	LAURA VERONICA ARCE LUNA	ARLNL87012809M000	ARL870128FXA	AV HIDALGO 115 A 302 COL SANTA ANITA 8300 IZTACALCO DF
F-140	TABLON RECTANGULAR GRANDE MET.	340.00	LAURA VERONICA ARCE LUNA	ARLNL87012809M000	ARL870128FXA	AV HIDALGO 115 A 302 COL SANTA ANITA 8300 IZTACALCO DF
F-140	TABLON RECTANGULAR GRANDE MET.	340.00	LAURA VERONICA ARCE LUNA	ARLNL87012809M000	ARL870128FXA	AV HIDALGO 115 A 302 COL SANTA ANITA 8300 IZTACALCO DF
F-192	SILLA PLÁSTICA	23.60	LAURA VERONICA ARCE LUNA	ARLNL87012809M000	ARL870128FXA	AV HIDALGO 115 A 302 COL SANTA ANITA 8300 IZTACALCO DF
F-192	SILLA PLÁSTICA	23.60	LAURA VERONICA ARCE LUNA	ARLNL87012809M000	ARL870128FXA	AV HIDALGO 115 A 302 COL SANTA ANITA 8300 IZTACALCO DF
F-192	SILLA PLÁSTICA	23.60	LAURA VERONICA ARCE LUNA	ARLNL87012809M000	ARL870128FXA	AV HIDALGO 115 A 302 COL SANTA ANITA 8300 IZTACALCO DF
F-192	SILLA PLÁSTICA	23.60	LAURA VERONICA ARCE LUNA	ARLNL87012809M000	ARL870128FXA	AV HIDALGO 115 A 302 COL SANTA ANITA 8300 IZTACALCO DF

Dionisio Ramos Zepeda interventor. PSD

**INTERVENTOR RESPONSABLE DEL CONTROL Y VIGILANCIA DIRECTOS DEL USO Y DESTINO DE LOS
RECURSOS Y BIENES DEL OTRODA PARTIDO SOCIADEMOCRATA
LIC DIONISIO RAMOS ZEPEDA
INFORME FINAL**

Ramos Zepeda
Dionisio
Asesoría S. de RL

Relación de ingresos obtenidos por la venta de bienes

ANEXO 11.1

NÚMERO DE CONTROL O INVENTARIO	DESCRIPCIÓN DEL BIEN	IMPORTE	NOMBRE	CLAVE DE ELECTOR	RFS	DOMICILIO FISCAL
F-192	SILLA PLÁSTICA	23.00	LAURA VERONICA ARCE LUNA	ARLNLR87012809M000	ARLL870128FXA	AV HIDALGO 115 A 302 COL SANTA ANITA 8800 IZTACALCO DF
F-146	TABLON RECTANGULAR CHICO PLAST	240.00	LAURA VERONICA ARCE LUNA	ARLNLR87012809M000	ARLL870128FXA	AV HIDALGO 115 A 302 COL SANTA ANITA 8800 IZTACALCO DF
F-374	CONSOLA DE AUDIO BEHRINGER XENYX122FX NS 0813860960	1,350.00	LAURA GONZALEZ INIESTRA	GNINLR61090509M800	GOIL610905D73	C EL PARAJE 32 COL RESIDENCIAL VILLA COAPA, 14390 TLALPAN DF
SN	VENTILADOR DE PISO BLANCO	200.00	LAURA GONZALEZ INIESTRA	GNINLR61090509M800	GOIL610905D73	C EL PARAJE 32 COL RESIDENCIAL VILLA COAPA, 14390 TLALPAN DF
F-10	FRIGOBAR	760.00	LAURA GONZALEZ INIESTRA	GNINLR61090509M800	GOIL610905D73	C EL PARAJE 32 COL RESIDENCIAL VILLA COAPA, 14390 TLALPAN DF
F-83	SILLA EJECUTIVA MALLA NEGRA	1,000.00	HECTOR MUÑOZ	XXMZHC83020309H701	MUH830203	AV NORTE 100 EDIF 7 DEPT 203 COL PANITILLAN 09100
F-406	ARCHIVERO 2 GAVETAS	500.00	HECTOR MUÑOZ	XXMZHC83020309H701	MUH830203	AV NORTE 100 EDIF 7 DEPT 203 COL PANITILLAN 09100
F-67	ARCHIVERO 2 GAVETAS	500.00	HECTOR MUÑOZ	XXMZHC83020309H701	MUH830203	AV NORTE 100 EDIF 7 DEPT 203 COL PANITILLAN 09100
F-93	ARCHIVERO 2 GAVETAS	500.00	HECTOR MUÑOZ	XXMZHC83020309H701	MUH830203	AV NORTE 100 EDIF 7 DEPT 203 COL PANITILLAN 09100
F-449	LAPTOP ACER ASPIRE 4513-2437	1,000.00	RAFAEL DIAZ HERNANDEZ	DZHRRF63060909H300	DIHR630609FAO	C. MARCOS L JIMENEZ MZ 188 22 AMPL STA MARTHA ACATITLA 9510
F-448	LAPTOP ACER ASPIRE 4513-2437	1,000.00	RAFAEL DIAZ HERNANDEZ	DZHRRF63060909H300	DIHR630609FAO	C. MARCOS L JIMENEZ MZ 188 22 AMPL STA MARTHA ACATITLA 9510
F-459	LAPTOP ACER ASPIRE 4513-2437	1,000.00	RAFAEL DIAZ HERNANDEZ	DZHRRF63060909H300	DIHR630609FAO	C. MARCOS L JIMENEZ MZ 188 22 AMPL STA MARTHA ACATITLA 9510
F-444	LAPTOP ACER ASPIRE 4513-2437	1,000.00	RAFAEL DIAZ HERNANDEZ	DZHRRF63060909H300	DIHR630609FAO	C. MARCOS L JIMENEZ MZ 188 22 AMPL STA MARTHA ACATITLA 9510
F-458	LAPTOP ACER ASPIRE 4513-2437	1,000.00	RAFAEL DIAZ HERNANDEZ	DZHRRF63060909H300	DIHR630609FAO	C. MARCOS L JIMENEZ MZ 188 22 AMPL STA MARTHA ACATITLA 9510
F-464	LAPTOP ACER ASPIRE 4513-2437	1,000.00	RAFAEL DIAZ HERNANDEZ	DZHRRF63060909H300	DIHR630609FAO	C. MARCOS L JIMENEZ MZ 188 22 AMPL STA MARTHA ACATITLA 9510
F-463	LAPTOP ACER ASPIRE 4513-2437	1,000.00	RAFAEL DIAZ HERNANDEZ	DZHRRF63060909H300	DIHR630609FAO	C. MARCOS L JIMENEZ MZ 188 22 AMPL STA MARTHA ACATITLA 9510
F-462	LAPTOP ACER ASPIRE 4513-2437	1,000.00	RAFAEL DIAZ HERNANDEZ	DZHRRF63060909H300	DIHR630609FAO	C. MARCOS L JIMENEZ MZ 188 22 AMPL STA MARTHA ACATITLA 9510
F-446	LAPTOP ACER ASPIRE 4513-2437	1,000.00	RAFAEL DIAZ HERNANDEZ	DZHRRF63060909H300	DIHR630609FAO	C. MARCOS L JIMENEZ MZ 188 22 AMPL STA MARTHA ACATITLA 9510
F-460	LAPTOP ACER ASPIRE 4513-2437	1,000.00	RAFAEL DIAZ HERNANDEZ	DZHRRF63060909H300	DIHR630609FAO	C. MARCOS L JIMENEZ MZ 188 22 AMPL STA MARTHA ACATITLA 9510
F-511	PROYECTOR INFOCUS IN24	1,500.00	HECTOR MUÑOZ	XXMZHC83020309H701	MUH830203	AV NORTE 100 EDIF 7 DEPT 203 COL PANITILLAN 09100