

**PROCEDIMIENTOS GENERALES  
PARA EL PROYECTO DE RESECCIONAMIENTO 2011**

Versión 1.0

## INDICE

MARCO LEGAL.....	3
ANTECEDENTES.....	4
UNIVERSO DE SECCIONES A RESECCIONAR.....	5
ETAPAS PARA EL DESARROLLO DEL PROYECTO DE RESECCIONAMIENTO.....	15
ETAPA I. RECORRIDO DE ACTUALIZACIÓN CARTOGRÁFICA Y LEVANTAMIENTO DE NÚMEROS EXTERIORES.....	16
I.1 ACTUALIZACIÓN CARTOGRÁFICA.....	17
I.2 LEVANTAMIENTO DE NÚMEROS EXTERIORES.....	17
I.3 ELABORACIÓN O ACTUALIZACIÓN DEL PUSINEX.....	17
ETAPA II. ELABORACIÓN EN FORMATO DIGITAL DEL CATALOGO DE VIVIENDAS.....	18
II.1 ESTIMACIÓN DE RESIDENTES VIVIENDA POR VIVIENDA.....	18
II.2 ELABORACIÓN DE LA FICHA TÉCNICA DESCRIPTIVA.....	19
II.3 ANÁLISIS E INVESTIGACIÓN DE PLANES DE DESARROLLO URBANO Y PROYECTOS DE CONSTRUCCIÓN.....	19
ETAPA III. ATENCIÓN A CIUDADANOS MAL REFERENCIADOS.....	22
III.1 ESTRATEGIA DE OPERACIÓN.....	22
ETAPA IV. GENERACIÓN DE ESCENARIOS DE RESECCIONAMIENTO A TRAVÉS DEL PORTAL DE SERVICIOS CARTOGRÁFICOS.....	23
ETAPA V. AFECTACIÓN AL MARCO GEOGRÁFICO (BASE DE DATOS Y CARTOGRAFÍA ELECTORAL).....	27
ETAPA VI. OPERATIVO DE NOTIFICACIÓN CIUDADANA.....	28
ETAPA VII. OPERATIVO DE MÓDULOS DE ATENCIÓN CIUDADANA.....	30
CRONOGRAMA DE ACTIVIDADES.....	32

**MARCO LEGAL**

**MODIFICACIONES AL MARCO GEOGRÁFICO ELECTORAL POR LA APLICACIÓN DEL PROYECTO DE RESECCIONAMIENTO.**

La formación y adecuación del marco geográfico electoral tiene su origen en las disposiciones que contempla en el artículo 41 fracción V, párrafo nueve, de la Constitución Política de los Estados Unidos Mexicanos, define que el Instituto Federal Electoral tiene a su cargo, entre otras actividades, la relativa a la geografía electoral.

Por otra parte, el Código Federal de Instituciones y Procedimientos Electorales precisa las disposiciones constitucionales antes citadas, de conformidad a lo siguiente:

Artículo 128, párrafo 1, inciso j), del Código Federal de Instituciones y Procedimientos Electorales, la Dirección Ejecutiva del Registro Federal de Electores tiene la atribución de “*mantener actualizada la cartografía Electoral del país, clasificada por entidad, distrito electoral federal, municipio y sección electoral*”.

La sección electoral, de acuerdo a lo dispuesto por el artículo 191, párrafo 2, del Código Federal de Instituciones y Procedimientos Electorales, es la fracción territorial de los distritos electorales federales uninominales para la inscripción de los ciudadanos al padrón electoral y a las listas nominales de electores. En el Párrafo 3 del artículo citado menciona que las secciones electorales se integran con un mínimo de 50 electores y un máximo de 1,500.

En necesario mencionar que la dinámica demográfica, origina de manera natural que las secciones incrementan su número de electores, en consecuencia en el transcurrir del tiempo, es factible que se rebase el máximo de 1,500 electores por sección electoral.

## ANTECEDENTES

En el año 2002, la Dirección Ejecutiva del Registro Federal de Electores reseccionó la sección 1913 del municipio de Ciudad Juárez, en el estado de Chihuahua, dando origen a 133 secciones electorales.

Posteriormente, el 12 de mayo de 2004, la Junta General Ejecutiva del Instituto Federal Electoral aprobó, mediante el Acuerdo JGE82/2004, se acordó la implementación del Programa de Resecccionamiento a través de la Técnica Censal Parcial en 41 secciones electorales distribuidas los estados de Aguascalientes, Baja California, Baja California Sur, Coahuila, Chihuahua, Guanajuato, Jalisco, México, Nuevo León, Puebla, Querétaro, Quintana Roo, Sonora, Tamaulipas, Veracruz y Yucatán.

En razón de lo anterior, se dieron de alta 824 secciones electorales en 2005 y 495 en 2007, dando un total de 1,319 secciones creadas, con base en el universo de secciones contenido dentro del referido acuerdo.

En el año 2009, la Dirección Ejecutiva del Registro Federal de Electores aplicó el Programa de Resecccionamiento en 38 secciones electorales correspondientes a los estados de Baja California Sur, Coahuila, Colima, Jalisco, México, Nuevo León, Querétaro, Quintana Roo y Sonora, dando origen a 846 nuevas secciones electorales.

Actualmente se encuentra en desarrollo el Programa de Resecccionamiento 2010, el cual se aplica en 43 secciones electorales distribuidas en los estados de Baja California, Coahuila, Chiapas, Chihuahua, Durango, Jalisco, México, Nayarit, Nuevo León, Querétaro, Quintana Roo, Sinaloa, Tamaulipas y Veracruz.



UNIVERSO DE SECCIONES A RESECCIONAR EN 2011

La Dirección Ejecutiva del Registro Federal de Electores tiene considerado reseccionar en 2011, de acuerdo a su viabilidad presupuestal, un total de 37 secciones electorales en las cuales se encuentran inscritos 498,423 ciudadanos en lista nominal (corte al 28 de febrero de 2011), asimismo, serán atendidas 123 secciones correspondientes al Programa de Integración Seccional 2011, involucrando a 4,869 ciudadanos inscritos en lista nominal.

Con base en lo señalado anteriormente, el universo total de secciones a trabajar durante el 2011, se muestra a continuación:

## GRUPO 1

37 SECCIONES CON MAS DE 12, 000 CIUDADANOS EN LISTA NOMINAL

(CORTE AL 28 DE FEBRERO DE 2001)

GTMGE-O-0-06042011

**UNIVERSO DE SECCIONES DEL PROGRAMA DE RESECCIONAMIENTO 2011**  
 (ORDENADAS POR ENTIDAD)

MARZO-2011

CLAVE	ENTIDAD		DISTRITO	MUNICIPIO		SECCIÓN	LN_28FEB2011
	CLAVE	NOMBRE		CLAVE	NOMBRE		
02	BAJA CALIFORNIA		01	002	MEXICALI	571	13,159
02	BAJA CALIFORNIA		03	001	ENSENADA	123	13,262
02	BAJA CALIFORNIA		08	004	TIJUANA	1368	12,440
	<b>SUBTOTAL</b>		<b>3</b>		<b>3</b>	<b>3</b>	<b>38,861</b>
03	BAJA CALIFORNIA SUR		01	003	LA PAZ	253	14,216
	<b>SUBTOTAL</b>		<b>1</b>		<b>1</b>	<b>1</b>	<b>14,216</b>
04	CAMPECHE		02	003	CARMEN	229	13,557
	<b>SUBTOTAL</b>		<b>1</b>		<b>1</b>	<b>1</b>	<b>13,557</b>
05	COAHUILA		01	002	ACUÑA	9	12,052
	<b>SUBTOTAL</b>		<b>1</b>		<b>1</b>	<b>1</b>	<b>12,052</b>
07	CHIAPAS		09	102	TUXTLA GUTIERREZ	1744	14,350
	<b>SUBTOTAL</b>		<b>1</b>		<b>1</b>	<b>1</b>	<b>14,350</b>
08	CHIHUAHUA		01	037	JUAREZ	1941	15,713
08	CHIHUAHUA		06	019	CHIHUAHUA	911	13,079
	<b>SUBTOTAL</b>		<b>2</b>		<b>2</b>	<b>2</b>	<b>28,792</b>
10	DURANGO		02	007	GOMEZ PALACIO	447	14,003
	<b>SUBTOTAL</b>		<b>1</b>		<b>1</b>	<b>1</b>	<b>14,003</b>
11	GUANAJUATO		03	020	LEON	1392	13,494
11	GUANAJUATO		03	020	LEON	1496	12,579
11	GUANAJUATO		12	007	CELAYA	347	13,477
	<b>SUBTOTAL</b>		<b>2</b>		<b>2</b>	<b>3</b>	<b>39,550</b>

GTMGE-O-0-06042011

### UNIVERSO DE SECCIONES DEL PROGRAMA DE RESECCIONAMIENTO 2011 (ORDENADAS POR ENTIDAD)

MARZO-2011

CLAVE	ENTIDAD		DISTRITO	MUNICIPIO		SECCIÓN	LN_28FEB2011
	CLAVE	NOMBRE		CLAVE	NOMBRE		
13	HIDALGO		06	040	MINERAL DE LA REFORMA	739	13,198
	<b>SUBTOTAL</b>		<b>1</b>		<b>1</b>	<b>1</b>	<b>13,198</b>
14	JALISCO		06	120	ZAPOPAN	3024	13,204
14	JALISCO		10	120	ZAPOPAN	3154	12,728
	<b>SUBTOTAL</b>		<b>2</b>		<b>1</b>	<b>2</b>	<b>25,932</b>
15	MEXICO		02	036	HUEHUETOCA	1959	14,255
15	MEXICO		26	107	TOLUCA	5366	12,621
	<b>SUBTOTAL</b>		<b>2</b>		<b>2</b>	<b>2</b>	<b>26,876</b>
19	NUEVO LEON		02	006	APODACA	64	13,503
19	NUEVO LEON		02	006	APODACA	65	12,906
19	NUEVO LEON		03	021	GRAL. ESCOBEDO	493	14,353
19	NUEVO LEON		12	018	GARCIA	353	13,441
19	NUEVO LEON		12	025	GRAL. ZUAZUA	525	15,465
19	NUEVO LEON		12	032	JUAREZ	836	12,969
	<b>SUBTOTAL</b>		<b>3</b>		<b>5</b>	<b>6</b>	<b>82,637</b>
21	PUEBLA		12	115	PUEBLA	1560	13,756
	<b>SUBTOTAL</b>		<b>1</b>		<b>1</b>	<b>1</b>	<b>13,756</b>
22	QUERETARO		03	014	QUERETARO	551	14,191
	<b>SUBTOTAL</b>		<b>1</b>		<b>1</b>	<b>1</b>	<b>14,191</b>
23	QUINTANA ROO		01	001	BENITO JUAREZ	17	12,195
23	QUINTANA ROO		01	008	SOLIDARIDAD	205	15,529
23	QUINTANA ROO		01	008	SOLIDARIDAD	209	12,475
	<b>SUBTOTAL</b>		<b>1</b>		<b>2</b>	<b>3</b>	<b>40,199</b>

GTMGE-O-0-06042011

**UNIVERSO DE SECCIONES DEL PROGRAMA DE RESECCIONAMIENTO 2011**  
 (ORDENADAS POR ENTIDAD)

MARZO-2011

CLAVE	ENTIDAD		DISTRITO	CLAVE	MUNICIPIO		SECCIÓN	LN_28FEB2011
	NOMBRE	NOMBRE			NOMBRE			
24	SAN LUIS POTOSI	06	028	SAN LUIS POTOSI			972	13,951
	<b>SUBTOTAL</b>	<b>1</b>		<b>1</b>			<b>1</b>	<b>13,951</b>
25	SINALOA	08	012	MAZATLAN			2808	12,982
	<b>SUBTOTAL</b>	<b>1</b>		<b>1</b>			<b>1</b>	<b>12,982</b>
26	SONORA	02	030	NOGALES			227	13,308
26	SONORA	03	049	HERMOSILLO			585	15,155
	<b>SUBTOTAL</b>	<b>2</b>		<b>2</b>			<b>2</b>	<b>28,463</b>
28	TAMAULIPAS	02	032	REYNOSA			1066	12,183
28	TAMAULIPAS	03	032	REYNOSA			995	13,607
	<b>SUBTOTAL</b>	<b>2</b>		<b>1</b>			<b>2</b>	<b>25,790</b>
31	YUCATAN	03	050	MERIDA			474	12,822
	<b>SUBTOTAL</b>	<b>1</b>		<b>1</b>			<b>1</b>	<b>12,822</b>
32	ZACATECAS	04	017	GUADALUPE			550	12,245
	<b>SUBTOTAL</b>	<b>1</b>		<b>1</b>			<b>1</b>	<b>12,245</b>
<b>TOTAL</b>	<b>21</b>	<b>31</b>		<b>32</b>			<b>37</b>	<b>498,423</b>

## GRUPO 2

123 SECCIONES CON MENOS DE 50 CIUDADANOS EN LISTA NOMINAL

(CORTE AL 28 DE FEBRERO DE 2001)

GTMGE-O-0-06042011

 UNIVERSO DE SECCIONES DEL PROGRAMA DE INTEGRACION SECCIONAL 2011  
 (ORDENADAS POR ENTIDAD)

MARZO-2011

CLAVE	ENTIDAD		DISTRITO	CLAVE	MUNICIPIO		SECCION	LN_28FEB2011
	NOMBRE	NOMBRE			NOMBRE	NOMBRE		
03	BAJA CALIFORNIA SUR		01	001	COMONDU		64	40
03	BAJA CALIFORNIA SUR		02	003	LA PAZ		275	38
07	CHIAPAS		12	090	TAPACHULA		1394	39
08	CHIHUAHUA		01	028	GUADALUPE		1133	45
08	CHIHUAHUA		05	002	ALDAMA		29	30
08	CHIHUAHUA		05	011	CAMARGO		212	23
08	CHIHUAHUA		05	052	OJINAGA		2494	27
08	CHIHUAHUA		05	052	OJINAGA		2506	47
08	CHIHUAHUA		07	031	GUERRERO		1220	40
08	CHIHUAHUA		07	031	GUERRERO		1233	49
08	CHIHUAHUA		07	031	GUERRERO		1259	43
08	CHIHUAHUA		07	031	GUERRERO		1262	33
08	CHIHUAHUA		07	048	NAMIQUIPA		2369	38
08	CHIHUAHUA		07	048	NAMIQUIPA		2372	37
08	CHIHUAHUA		07	048	NAMIQUIPA		2373	33
08	CHIHUAHUA		07	048	NAMIQUIPA		2376	48
08	CHIHUAHUA		07	048	NAMIQUIPA		2377	38
08	CHIHUAHUA		07	051	OCAMPO		2474	24
08	CHIHUAHUA		09	020	CHINIPAS		920	47
08	CHIHUAHUA		09	022	DR. BELISARIO DOMINGUEZ		1040	48
08	CHIHUAHUA		09	029	GUADALUPE Y CALVO		1141	38
08	CHIHUAHUA		09	057	SAN FRANCISCO DE BORJA		2551	43
09	DISTRITO FEDERAL		05	012	TLAPAN		3768	48
09	DISTRITO FEDERAL		16	010	ALVARO OBREGON		3376	5
09	DISTRITO FEDERAL		26	010	ALVARO OBREGON		3485	35
10	DURANGO		01	027	SAN DIMAS		1129	44
10	DURANGO		01	033	SANTIAGO PAPANQUIARO		1216	48
10	DURANGO		01	038	TOPIA		1366	48
10	DURANGO		03	001	CANATLAN		18	49
10	DURANGO		03	019	EL ORO		920	38
10	DURANGO		03	019	EL ORO		925	27
10	DURANGO		03	037	TLAHUALILO		1343	23

UNIVERSO DE SECCIONES DEL PROGRAMA DE INTEGRACION SECCIONAL 2011  
 (ORDENADAS POR ENTIDAD)

MARZO-2011

CLAVE	ENTIDAD		DISTRITO	CLAVE	MUNICIPIO		SECCION	LN_28FEB2011
	NOMBRE				NOMBRE			
11	GUANAJUATO		01	033	SAN LUIS DE LA PAZ		2567	31
11	GUANAJUATO		11	012	CUERAMARO		735	39
11	GUANAJUATO		14	019	JERECUARO		1253	47
12	GUERRERO		01	003	AJUCHITLAN DEL PROGRESO		452	37
12	GUERRERO		01	007	ARCELIA		516	28
12	GUERRERO		01	022	COYLCA DE CATALAN		984	42
12	GUERRERO		01	055	SAN MIGUEL TOTOLAPAN		2126	45
12	GUERRERO		01	074	ZIRANDARO		2743	43
12	GUERRERO		01	074	ZIRANDARO		2745	31
12	GUERRERO		01	074	ZIRANDARO		2747	9
12	GUERRERO		01	074	ZIRANDARO		2750	20
12	GUERRERO		02	032	GENERAL CANUTO A. NERI		1378	43
12	GUERRERO		02	048	PEDRO ASCENCIO ALQUISIRAS		1853	47
12	GUERRERO		02	059	TEOLOAPAN		2351	37
12	GUERRERO		03	011	ATOYAC DE ALVAREZ		635	48
12	GUERRERO		03	049	PETATLAN		1891	46
12	GUERRERO		03	049	PETATLAN		1923	48
12	GUERRERO		06	008	ATENANGO DEL RIO		558	46
14	JALISCO		01	063	MEZQUITIC		1836	39
14	JALISCO		03	080	SAN MIGUEL EL ALTO		2143	45
15	MEXICO		22	058	NAUCALPAN DE JUAREZ		2714	49
16	MICHOACAN		03	082	SUSUPUATO		1842	45
16	MICHOACAN		12	084	TANCITARO		1897	49
18	NAVARRIT		03	003	AMATLAN DE CAÑAS		85	48
19	NUEVO LEON		09	020	GRAL. BRAVO		427	47
19	NUEVO LEON		09	020	GRAL. BRAVO		428	49
19	NUEVO LEON		12	003	LOS ALDAMAS		14	41
19	NUEVO LEON		12	005	ANAHUAC		58	43
19	NUEVO LEON		12	005	ANAHUAC		60	38
19	NUEVO LEON		12	033	LAMPAZOS DE NARANJO		859	23
20	OAXACA		03	374	SANTA CATARINA ZAPOQUILA		1684	49
20	OAXACA		07	263	SAN MIGUEL CHIMALAPA		1341	39
21	PUEBLA		02	105	NOPALUCAN		849	33



GTMGE-O-0-06042011

 UNIVERSO DE SECCIONES DEL PROGRAMA DE INTEGRACION SECCIONAL 2011  
 (ORDENADAS POR ENTIDAD)

MARZO-2011

CLAVE	ENTIDAD		DISTRITO	CLAVE	MUNICIPIO		SECCION	LN_28FEB2011
	NOMBRE	NOMBRE			NOMBRE	NOMBRE		
24	SAN LUIS	POTOSI	01	022	MOCTEZUMA	595	36	
24	SAN LUIS	POTOSI	02	004	ARMADILLO DE LOS INFANTE	74	31	
24	SAN LUIS	POTOSI	02	043	TIERRA NUEVA	1518	48	
24	SAN LUIS	POTOSI	03	008	CERRITOS	146	41	
24	SAN LUIS	POTOSI	03	024	RIOVERDE	669	44	
25	SINALOA		01	007	CHOIX	1739	38	
25	SINALOA		01	017	SINALOA	3438	29	
25	SINALOA		01	017	SINALOA	3463	38	
25	SINALOA		03	018	NAVOLATO	3771	17	
25	SINALOA		06	005	COSALA	684	42	
25	SINALOA		06	012	MAZATLAN	2952	47	
25	SINALOA		06	014	ROSARIO	3160	33	
25	SINALOA		06	016	SAN IGNACIO	3375	28	
25	SINALOA		06	016	SAN IGNACIO	3378	44	
25	SINALOA		06	016	SAN IGNACIO	3388	33	
26	SONORA		01	046	CABORCA	318	41	
26	SONORA		02	024	INURIS	118	47	
26	SONORA		03	049	HERMOSILLO	617	38	
26	SONORA		04	032	SAHUARIPA	237	32	
26	SONORA		04	032	SAHUARIPA	242	33	
26	SONORA		04	061	GUAYMAS	1086	40	
26	SONORA		05	049	HERMOSILLO	594	31	
27	TABASCO		01	001	BALANCAN	26	43	
27	TABASCO		04	004	CENTRO	449	48	
28	TAMAULIPAS		01	014	GUERRERO	330	36	
28	TAMAULIPAS		03	010	CRULLAS	263	42	
28	TAMAULIPAS		05	016	HIDALGO	361	32	
28	TAMAULIPAS		06	012	GONZALEZ	307	38	
30	VERACRUZ		01	124	PANUCO	2890	48	
30	VERACRUZ		06	158	TECOLUTLA	3678	48	
30	VERACRUZ		06	158	TECOLUTLA	3689	26	
30	VERACRUZ		07	103	MARTINEZ DE LA TORRE	2350	49	
30	VERACRUZ		20	143	SAN JUAN EVANGELISTA	3429	19	
31	YUCATAN		01	022	CHIKINDZONOT	100	35	
31	YUCATAN		01	058	PETO	731	41	
31	YUCATAN		05	003	AXIL	19	40	

**UNIVERSO DE SECCIONES DEL PROGRAMA DE INTEGRACION SECCIONAL 2011**  
(ORDENADAS POR ENTIDAD)

MARZO-2011

CLAVE	ENTIDAD		DISTRITO	CLAVE	MUNICIPIO		SECCION	LN_28FEB2011
	NOMBRE	NOMBRE			NOMBRE			
32	ZACATECAS		01	013	GENERAL ENRIQUE ESTRADA		385	45
32	ZACATECAS		02	020	JEREZ		700	49
32	ZACATECAS		02	023	JUCHIPILA		759	47
32	ZACATECAS		02	031	MONTE ESCOBEDO		930	33
32	ZACATECAS		02	031	MONTE ESCOBEDO		939	49
32	ZACATECAS		02	034	NOCHISTLAN DE MEJIA		985	46
32	ZACATECAS		02	034	NOCHISTLAN DE MEJIA		991	49
32	ZACATECAS		02	034	NOCHISTLAN DE MEJIA		1009	37
32	ZACATECAS		02	046	TEPETONGO		1441	49
32	ZACATECAS		02	047	TEUL DE GONZALEZ ORTEGA		1477	48
32	ZACATECAS		02	055	VILLANUEVA		1754	39
32	ZACATECAS		02	055	VILLANUEVA		1767	46
32	ZACATECAS		03	007	CONCEPCION DEL ORO		81	45
32	ZACATECAS		03	007	CONCEPCION DEL ORO		100	41
32	ZACATECAS		03	022	JUAN ALDAMA		741	46
32	ZACATECAS		03	026	MAZAPIL		825	48
32	ZACATECAS		03	026	MAZAPIL		840	44
32	ZACATECAS		03	026	MAZAPIL		848	29
32	ZACATECAS		03	026	MAZAPIL		852	45
32	ZACATECAS		03	027	MELCHOR OCAMPO		872	45
32	ZACATECAS		03	039	RIO GRANDE		1254	49
32	ZACATECAS		04	038	PINOS		1168	47
<b>TOTAL</b>	<b>22</b>		<b>55</b>				<b>123</b>	<b>4,869</b>

### ETAPAS PARA EL DESARROLLO DEL PROYECTO DE RESECCIONAMIENTO 2011

Con base en lo anterior, las etapas de trabajo que aplicarán para el Proyecto de Reseccionamiento 2011, se muestran a continuación:

- 1.- Recorrido de actualización cartográfica y levantamiento de números exteriores e interiores
- 2.- Elaboración del catálogo de viviendas.
- 3.- Resolución de ciudadanos mal referenciados.
- 4.- Generación de los escenarios de resecionamiento a través del Portal de Servicios Cartográficos.
- 5.- Afectación al Marco Geográfico (base de datos y cartografía electoral).
- 6.- Operativo de notificación ciudadana.
- 7.- Operativo de Módulos de Atención Ciudadana, en las secciones origen del resecionamiento

### ETAPA 1.- RECORRIDO DE ACTUALIZACIÓN CARTOGRÁFICA Y ENUMERACIÓN DE VIVIENDAS

En esta etapa se consideran todos los trabajos de actualización cartográfica y la elaboración de Anexos de Manzana y/o actualización del Plano Urbano Seccional Individual con Números Exteriores (PUSINEX), en zona urbana y en zona rural el Croquis de Localidad Rural y el Catálogo de Viviendas por Localidad y/o Manzana.

Es importante señalar que en estas etapas, y de manera específica durante el periodo del 02 de mayo al 15 de junio de 2011, se contará con la participación de figuras espejo de cada una de las representaciones partidistas acreditadas ante la Comisión Nacional de Vigilancia (CNV).

#### **Participación de partidos políticos a nivel central y descentralizado**

Con la finalidad de que las representaciones partidistas acreditadas tengan participación en las actividades levantadas en campo y/o gabinete, se realizará la asignación de supervisores por partido político conforme a un sorteo en apego a lo previsto en el documento: "Asignación de Supervisores de Partidos Políticos, por Entidad y Distrito, con relación al Programa de Reseccionamiento 2011", mismo que consignará el resultado de la reunión del Grupo de Trabajo del Marco Geográfico Electoral a celebrarse el 19 de abril de 2011.

### **I.1 Actualización Cartográfica.**

Identificar todos los crecimientos urbanos que se tienen a la fecha (altas, bajas, fusiones, divisiones de manzana etc.), cambios o nuevos nombres de calles, servicios e identificación de vialidades de primer, segundo y tercer orden; así como registrar nuevas localidades, vías de comunicación y otros rasgos físicos importantes, que permitan analizar la accesibilidad entre las localidades de cada sección electoral. Todos estos elementos deberán ser incorporados a la cartografía electoral (se actualizan catálogos cartográficos y la base geográfica digital).

### **I.2 Enumeración de Viviendas.**

Como parte de los trabajos de actualización cartográfica en campo, se elaborará un Catálogo de Número Exteriores e Interiores, así como sus respectivos Anexos de Manzana, lo anterior a fin de identificar el total de viviendas habitadas y deshabitadas en cada una de las manzanas y o localidades que integran las secciones objeto de resecionamiento.

### **I.3 Elaboración o actualización del PUSINEX.**

Así mismo, y ya en etapa de gabinete durante el recorrido de actualización cartográfica, se tendrá que elaborar y/o actualizar el Plano Urbano por Sección Individual con Números Exteriores (PUSINEX), insumo que será indispensable en la revisión de los ciudadanos mal referenciados.

## ETAPA 2.- ELABORACIÓN EN FORMATO DIGITAL DEL CATÁLOGO DE VIVIENDAS.

En esta etapa se consideran los trabajos correspondientes a la elaboración del catálogo de viviendas, así como la elaboración de la Ficha Técnica Descriptiva por sección electoral.

### II.1 Estimación de residentes por vivienda.

Durante el levantamiento de números exteriores e interiores, se obtendrá el dato del total de viviendas habitadas o deshabitadas, con esta información se obtendrá una estimación de ciudadanos residentes por vivienda. La metodología para la obtención de este factor, se realizará utilizando como insumo básico el Censo de Población y Vivienda 2010, del Instituto Nacional de Estadística, Geografía e Informática (INEGI), mediante el cual se determinará el promedio de ciudadanos residentes mayores de 18 años para cada una de las viviendas de las secciones involucradas. Este factor se multiplicará por el total de viviendas habitadas, a fin de determinar el promedio de ciudadanos residentes por manzana o localidad. Esta situación permitirá conocer un estimado de ciudadanos residentes de cada una de las nuevas secciones electorales.

## II.2 Elaboración de la Ficha Técnica Descriptiva.

Insumo en el cual se integrarán datos relacionados con las características propias de la sección, tales como: total de viviendas habitadas y deshabitadas, categoría de las vialidades, tipo de relieve predominante, proyectos de fraccionamientos en construcción, dinámica poblacional, etc. Información que será de gran utilidad al momento de efectuar el análisis técnico de la sección y establecer las propuestas de resecionamiento.

## II.3 Análisis e investigación de Planes de Desarrollo Urbano y Proyectos de Construcción.

Adicionalmente a las actividades anteriormente listadas, los Vocales distritales del RFE solicitarán a los Ayuntamientos Municipales o bien, los Vocales Locales del RFE a los Gobiernos de los Estados, los Planes de Desarrollo Urbano, así como los Proyectos de Construcción a corto, mediano o largo plazo que tengan considerados. Esta información será de suma importancia en el análisis de las secciones afectadas, así como en las secciones de nueva creación, ya que permitirá establecer la dinámica poblacional y el potencial de crecimiento, situación que será considerada al momento de establecer los tamaños mínimos y máximos de las nuevas secciones electorales.

GTMGE-O-0-06042011

## FICHA TECNICA DESCRIPTIVA PARA RESECCIONAMIENTO EN ZONA URBANA

I.- DATOS GEOELECTORALES										
ENTIDAD		MUNICIPIO		SECCION		TOTAL DE LOCALIDADES RURALES (VER ANEXO 1)				
CVE	NOMBRE	DITTO	CVE	NOMBRE	CVE	TIPO				
<b>TOTAL DE MANZANAS</b>		<b>TOTAL DE CIUDADANOS</b> (corte: 31 Julio 2010).		RESIDENTES		PROYECCIÓN DE CIUDADANOS AL 2020		ESTIMACIÓN DEL MÁXIMO DE CIUDADANOS POR SECCIÓN CREADA		SUPERFICIE TERRITORIAL (KM2)
		PADRON LISTA NOMINAL								
II.- DATOS OBTENIDOS EN CAMPO										
VIALIDADES ZONA URBANA %			RELIEVE			CUERPOS DE AGUA				
PRIMER ORDEN	SEGUNDO ORDEN	TERCER ORDEN	PLANO	LOMERIO	MONTAÑOSO	LAGO O LAGUNA	RIO	PRESA	OTROS (ESPECIFICAR)	
PROYECTOS DE CONSTRUCCION										
PERIODO DE TERMINO (PLAZO)			No. APROXIMADO DE VIVIENDAS A CONSTRUIR (TOTAL DE LA SECCION)			No. DE VIVIENDAS EN LA SECCION				
CORTO ( 6 meses )		MEDIANO ( 6 A 18 Meses )	LARGO (más de 18 meses)		HABITADAS		DESHABITADAS		TOTAL	
DINAMICA POBLACIONAL			DESCRIPCIÓN DE LA DINAMICA POBLACIONAL							
FUERTE ATRACCION	DEBIL	ATRACCION	ESTABILIDAD							
ACCESIBILIDAD Y DESPLAZAMIENTO AL INTERIOR DE LA SECCION			DESCRIPCIÓN DE LA ACCESIBILIDAD							
EXCELENTE		BUENO	MALO							
DISPONIBILIDAD DE SITIOS PARA INSTALARSE LA CASILLA										





### ETAPA 3.- ATENCIÓN A CIUDADANOS MAL REFERENCIADOS

#### III.1 Estrategia de operación

Como parte de los trabajos del Proyecto de Reseccionamiento 2011, será necesario revisar la totalidad de los domicilios de registros del padrón de las secciones por afectar, con el objeto de verificar que la georeferencia asignada sea la correcta conforme a la cartografía electoral actualizada. Para tal efecto la totalidad de los registros de padrón en tales secciones se dispondrán en el Portal de Servicios Cartográficos, a fin de que los técnicos distritales realicen la revisión y en su caso asignación correcta de georeferencia; posteriormente deberán enviarlos a la Junta Local para realizar la captura de claves geoelectorales correctas a través del mismo Portal para finalmente registrar la resolución en el padrón electoral a través del subsistema SIIRFE-SAC.

El procedimiento a seguir para la revisión aplicará en primera instancia con base en los números exteriores registrados en la cartografía electoral actualizada (PUSINEX) y para aquellos casos para los cuales exista duda o no sea posible ubicarlos con precisión, se llevará a cabo la búsqueda en campo.

En este tenor, el trabajo para la revisión de domicilios y resolución de ciudadanos mal referenciados (CMR), consistirá en tres etapas:

- Resolución de ciudadanos mal referenciados en gabinete
- Resolución de ciudadanos mal referenciados en campo
- Captura de la resolución de ciudadanos mal referenciados obtenida de gabinete o campo.

**ETAPA 4. GENERACIÓN DE ESCENARIOS DE RESECCIONAMIENTO A TRAVÉS DEL SISTEMA DE RESECCIONAMIENTO DEL PORTAL DE SERVICIOS CARTOGRAFICOS**

Después de la actualización cartográfica en campo, de las actividades de gabinete, así como de los resultados obtenidos, se tendrá un panorama de la extensión y características físicas e integridad de la sección; con estos elementos se procederá a elaborar las propuestas de resecionamiento

Es importante destacar que el documento normativo de la Cuarta Etapa, relativa a la generación de los escenarios de resecionamiento a través del Sistema de Resecionamiento del Portal de Servicios Cartográficos, previamente será analizado en reuniones del Grupo de Trabajo del Marco Geográfico Electoral, y puesto a consideración de los partidos políticos acreditados ante la Comisión Nacional de Vigilancia. Una vez realizado lo anterior, se dará el trámite correspondiente para su aprobación en el Consejo general del Instituto Federal Electoral

En dicho documento, se establecerán, entre otros aspectos, los criterios que evalúa el Sistema de Resecionamiento del Portal de Servicios Cartográficos, así como su respectiva ponderación, los aspectos técnicos y operativos que deberán ser considerados durante y después de la generación de los escenarios de resecionamiento, las fechas en que se impartirá el curso-taller en las Comisiones Distritales y Locales de Vigilancia, así como en el Grupo de Trabajo del Marco Geográfico Electoral, los periodos en que las representaciones partidistas acreditados en los Organos de Vigilancia antes señalados, podrán acceder al Sistema de Resecionamiento del Portal de Servicios Cartográficos a emitir sus observaciones; así como las fechas en que deberán ser presentados los escenarios de resecionamiento para su aprobación ante los Organos de Vigilancia correspondientes.

**ELABORACIÓN DE LOS ESCENARIOS DE INTEGRACION SECCIONAL**

Considerando que la Integración Seccional tiene como finalidad fusionar aquellas secciones fuera de rango con menos de 50 ciudadanos en lista nominal, se tendrá especial cuidado que la sección a la cual se fusione no rebase, en suma,

los 1,500 ciudadanos en lista nominal; así mismo, se debe considerar que, al igual que las secciones sujetas al Programa de Reseccionamiento, las secciones de integración una vez fusionadas, serán dadas de baja. Es importante precisar que estas secciones no serán analizadas mediante el Sistema de Reseccionamiento, del Portal de Servicios Cartográfico. La Dirección de Cartografía Electoral presentará las propuestas de integración a la CNV, previo a la afectación al Marco Geográfico Electoral.

### Recomendaciones técnicas para promover conformaciones

#### a) Accesibilidad de la sección.

El primer factor a considerar durante el análisis de fusión de las secciones *origen*<sup>1</sup> es la accesibilidad hacia la *sección destino*<sup>2</sup> a la cual se pretenda fusionar, por lo tanto, durante el análisis técnico se podrá tomar en cuenta la existencia de accidentes geográficos o rasgos culturales que impidan o dificulten considerablemente el acceso de los electores a la sede de la casilla básica (cerros, barrancas, cañadas, ríos caudalosos, arroyos, presas, bardas, vialidades de alta velocidad sin pasos peatonales, etc.).

### EJEMPLO

SECCION ORIGEN

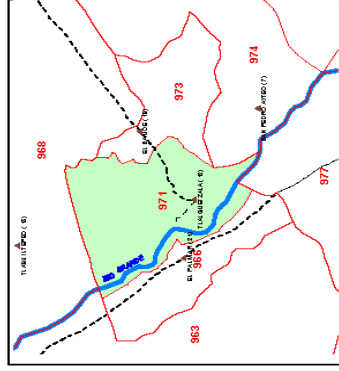

PROPUESTA

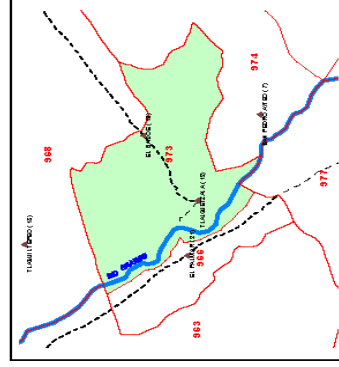

PROPUESTA INICIAL

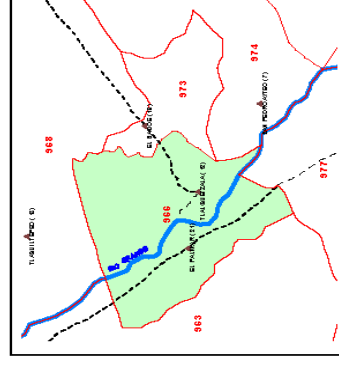

<sup>1</sup> SECCION ORIGEN: secciones a fusionar.  
<sup>2</sup> SECCION DESTINO: secciones a las cuales se fusiona una sección origen.

### b) Vías de comunicación

Las vías de comunicación constituyen un factor importante al interior de las secciones electorales ya que de ellas depende el traslado de los ciudadanos hacia su cabecera seccional. En este sentido, tanto las localidades de las secciones *origen*, así como de las secciones *destino*, deberán estar, en la medida de lo posible, bien comunicadas, cuidando siempre que en lo posible no queden localidades incomunicadas al interior de las secciones.

## EJEMPLO

SECCION ORIGEN

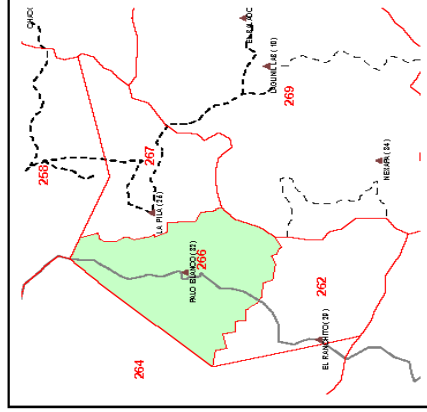

PROPUESTA RECOMENDABLE

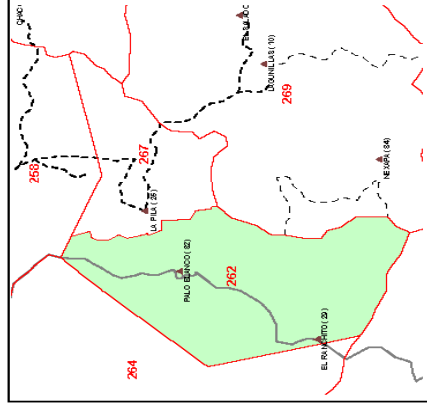

PROPUESTA INICIAL

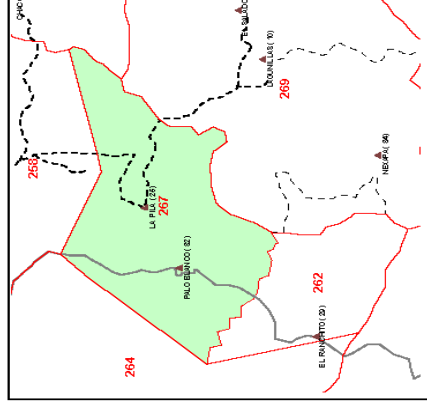

En este ejemplo se considera la vía de comunicación que une a las localidades Palo Blanco con El Ranchito.

### c) Tiempos de traslado

Los tiempos de traslado de las localidades de la sección origen hacia la cabecera de la *sección destino* en donde se instala la casilla, constituyen un factor importante el día de la jornada electoral, es por eso que durante el análisis respectivo, esta situación deberá ser tomada en cuenta a efecto de reducir en la medida de lo posible, la distancia a recorrer hacia la sede de la casilla, y consecuentemente, los tiempos de traslado.

## EJEMPLO

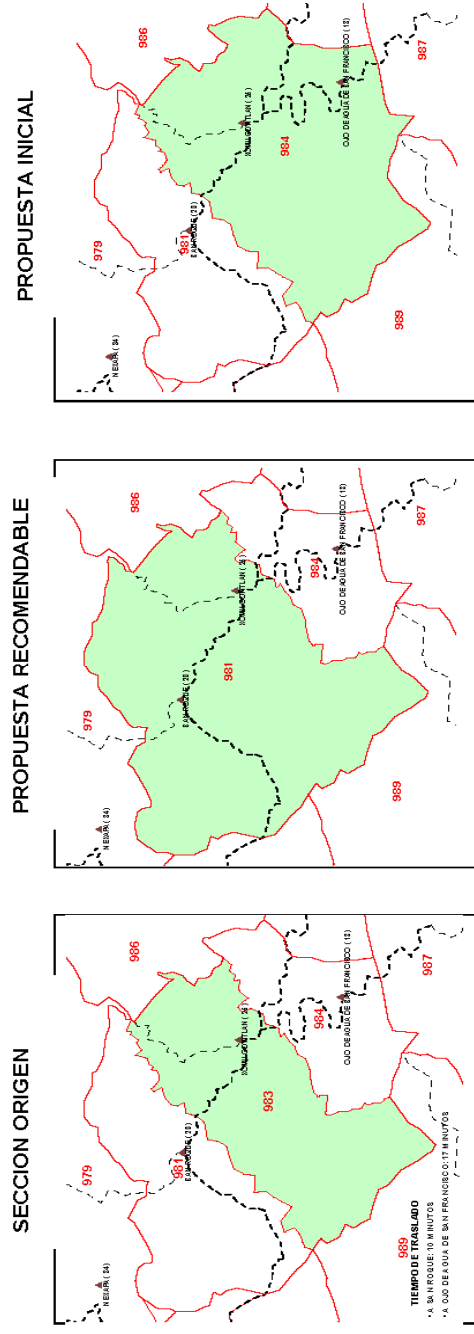

En este ejemplo, el tiempo de traslado es menor hacia la localidad San Roque que a Ojo de Agua de San Francisco.

### ETAPA 5.- AFECTACIÓN AL MARCO GEOGRÁFICO (BASE DE DATOS Y CARTOGRAFIA ELECTORAL).

#### V.1 Afectación de la Cartografía

Con base en las nuevas secciones electorales, se procederá a digitalizar el nuevo marco en los productos cartográficos, así como a la actualización de los catálogos correspondientes, esta actividad se llevará a cabo en Oficinas Centrales.

#### V.2 Afectación del Padrón.

En esta etapa se deberá incorporar a la base de datos del Padrón Electoral, las nuevas secciones electorales y a su vez actualizar el dato de sección de los ciudadanos involucrados, referenciados a la sección nueva que corresponda, tanto en el padrón electoral como en la lista nominal de electores.

Es importante señalar que previo a la afectación al Marco Geográfico Electoral, la Dirección de Cartografía Electoral revisará el corte más reciente disponible de Lista Nominal para asegurar que las secciones creadas se encuentren dentro del rango oficial de ciudadanos que establece la ley; es decir, entre 50 y 1500 ciudadanos. En caso necesario, la DERFE tendrá la atribución directa de subdividir estas secciones con la finalidad de ajustarlas de ser necesario al rango oficial. De esta situación extraordinaria derivada de una dinámica demográfica particular, se informará en su caso a los partidos políticos acreditados ante los Órganos de Vigilancia.

### ETAPA 6.- OPERATIVO DE NOTIFICACIÓN CIUDADANA.

Una vez llevado a cabo el reseccionamiento y afectada la cartografía y el padrón electoral, se implementará una estrategia de trabajo a fin de notificar a los ciudadanos afectados para que actualicen su situación registral, para lo cual se instrumentarán mecanismos de control que permitan conocer el avance en esta etapa del operativo.

En esta etapa se realizarán visitas domiciliarias a las secciones electorales afectadas por el reseccionamiento, con la finalidad de notificar a los ciudadanos residentes inscritos en el Padrón Electoral que deberán acudir al Módulo de Atención Ciudadana para actualizar su situación registral, en virtud de que su referencia geoelectoral ha cambiado.

#### VI.1 Estrategia de Operación.

Para llevar a cabo la notificación personalizada, en un periodo de 30 días, a efecto de informar a todos los ciudadanos involucrados que deben de acudir al Módulo de Atención Ciudadana para actualizar su situación registral, ya que la identificación geoelectoral impresa en su credencial se ha modificado, por lo que es necesario efectúen un nuevo trámite.

El recorrido para llevar a cabo la notificación ciudadana, se efectuará a partir de las siguientes premisas:

- a) En cada vivienda se solicitará la presencia del ciudadano en cuestión para hacerle entrega de la notificación, firmando de recibido en el talón desprendible. Se programarán hasta dos visitas a la vivienda el mismo día; una por la mañana y otra por la tarde.
- b) De no localizar al ciudadano en cuestión, se solicitará la presencia de un informante adecuado (persona de 15 años o más), habitante de la misma vivienda, y se procederá a entregarle la notificación correspondiente, firmando de recibido en el talón desprendible.



- c) En caso de no poder entregar la notificación en términos de los incisos a) y b), se recabará información con un vecino, a fin de detectar el código ciudadano aplicable por la que no se encontró al ciudadano en la vivienda. Las diferentes causas de no entrega de la notificación se asentarán con base en el siguiente cuadro.

USO DE SUELO	CÓDIGO CIUDADANO
1. Vivienda habitada 2. Vivienda deshabitada 3. Cambio de uso de suelo 4. Construcción 5. Lote baldío 6. Domicilio no localizado 7. Domicilio localizado en otra georeferencia	1. Con invitación entregada al Ciudadano 2. Con invitación entregada a Informante adecuado 3. Ausencia 4. Negativa 5. Cambio de residencia 6. Falleció 7. No lo conocen, nunca ha vivido aquí 8. No localizado por causa definitiva en domicilio

## 7.- OPERATIVO DE MÓDULOS DE ATENCIÓN CIUDADANA.

En este periodo se tiene contemplada una estrategia de Módulos de Atención Ciudadana para promover la actualización de los datos de los ciudadanos involucrados en las secciones donde se aplicó el Programa de Reseccionamiento 2011.

La Dirección Ejecutiva del Registro Federal de Electores hará los análisis técnicos y económicos necesarios a nivel distrito electoral a efecto de determinar el número de módulos de atención ciudadana requeridos, así como la propuesta de ubicación de los mismos, de lo cual se dará a conocer en reunión del Grupo de Trabajo correspondiente.

# ANEXOS

# CRONOGRAMA DE ACTIVIDADES





# UBICACIÓN GENERAL DE LAS SECCIONES SUJETAS AL PROGRAMA DE RESECCIONAMIENTO 2011

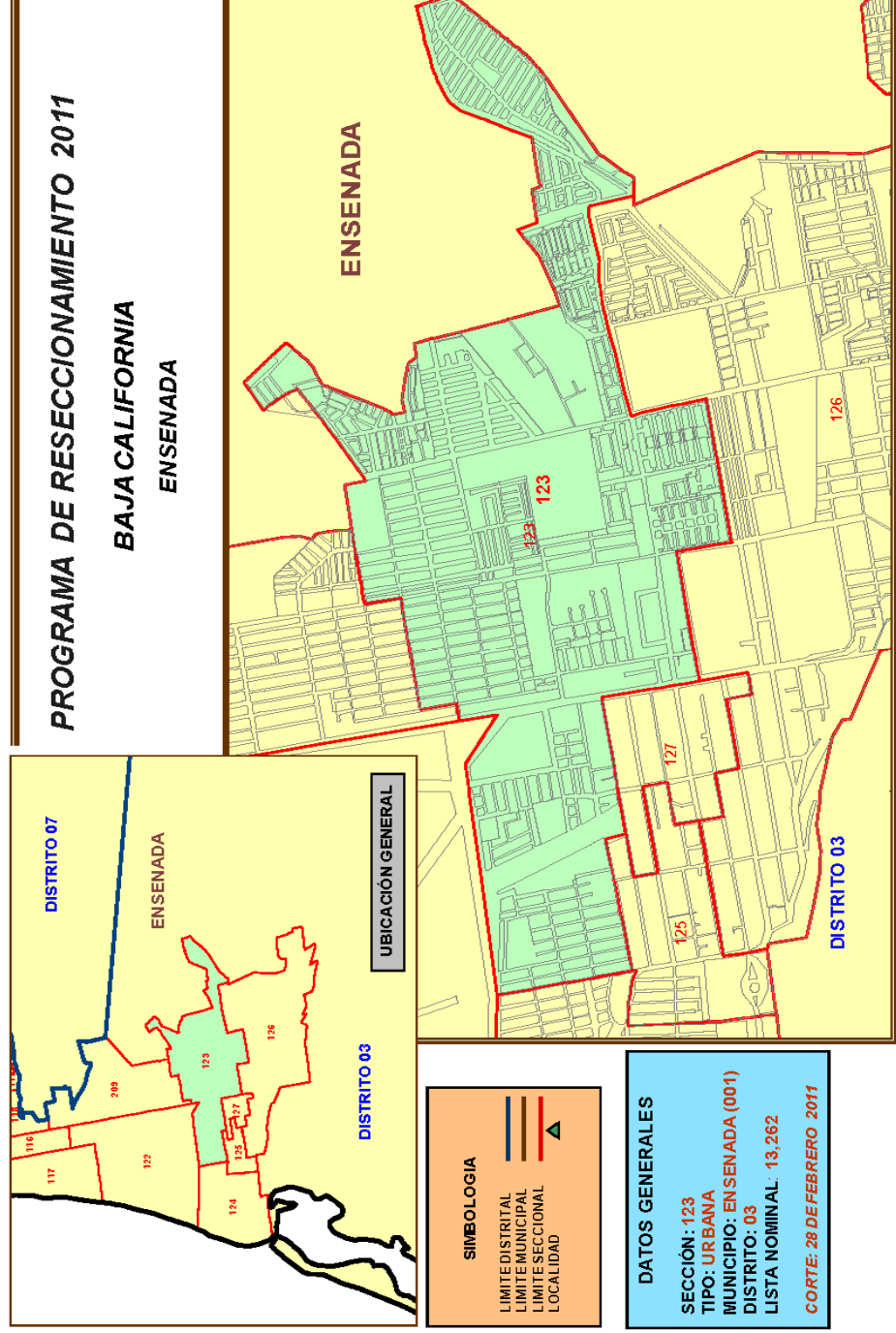



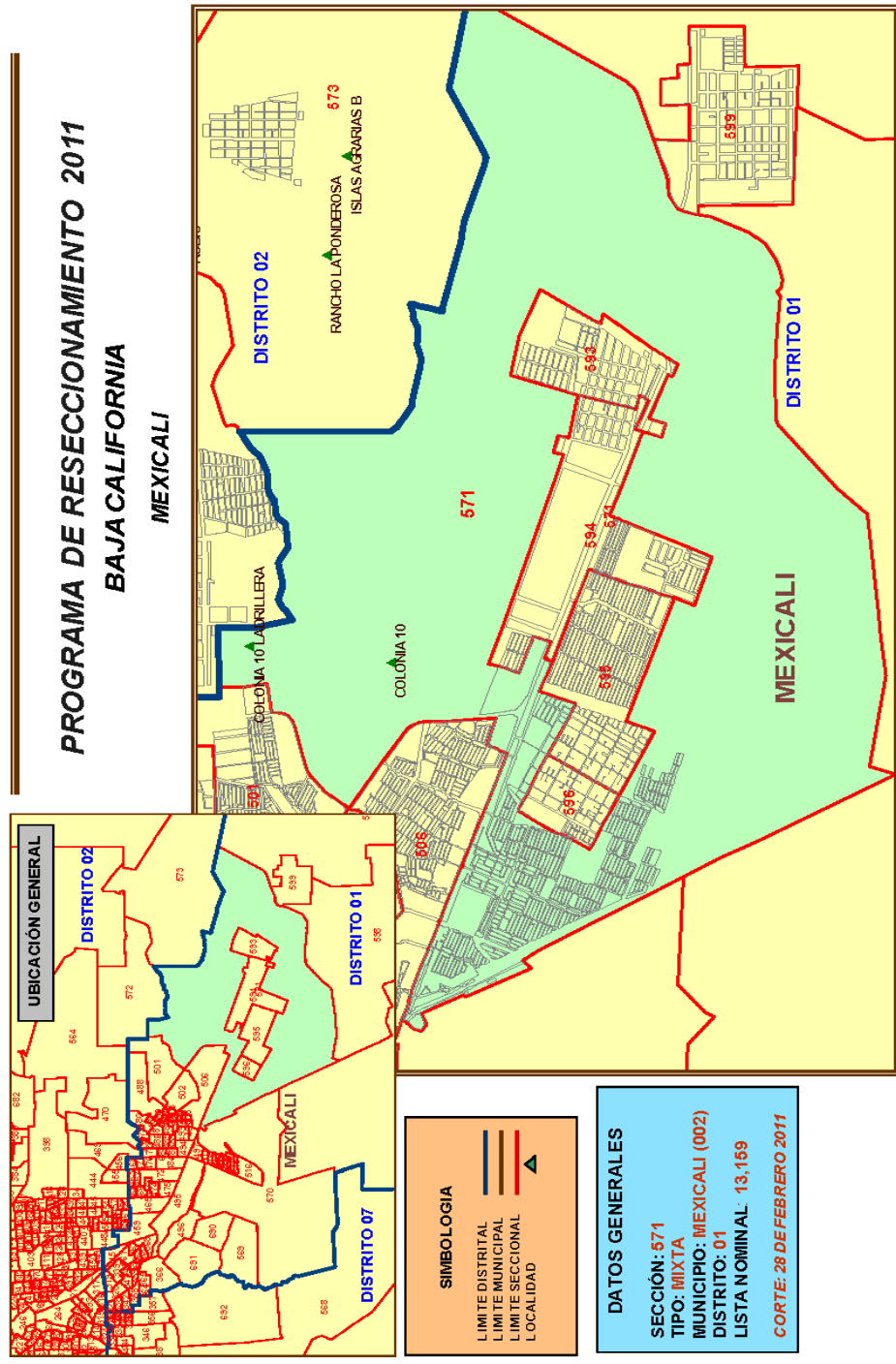

GTMGE-O-0-06042011

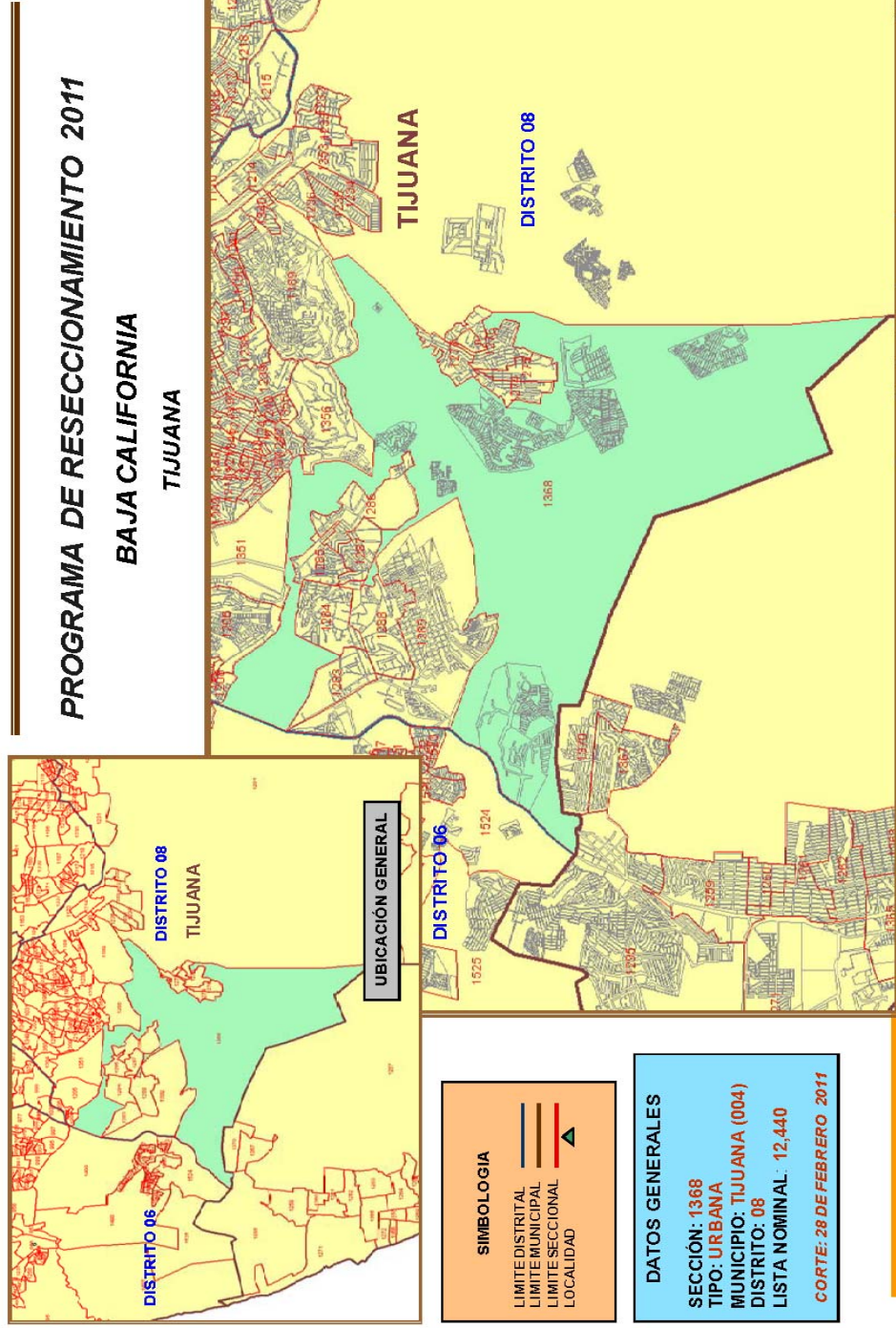



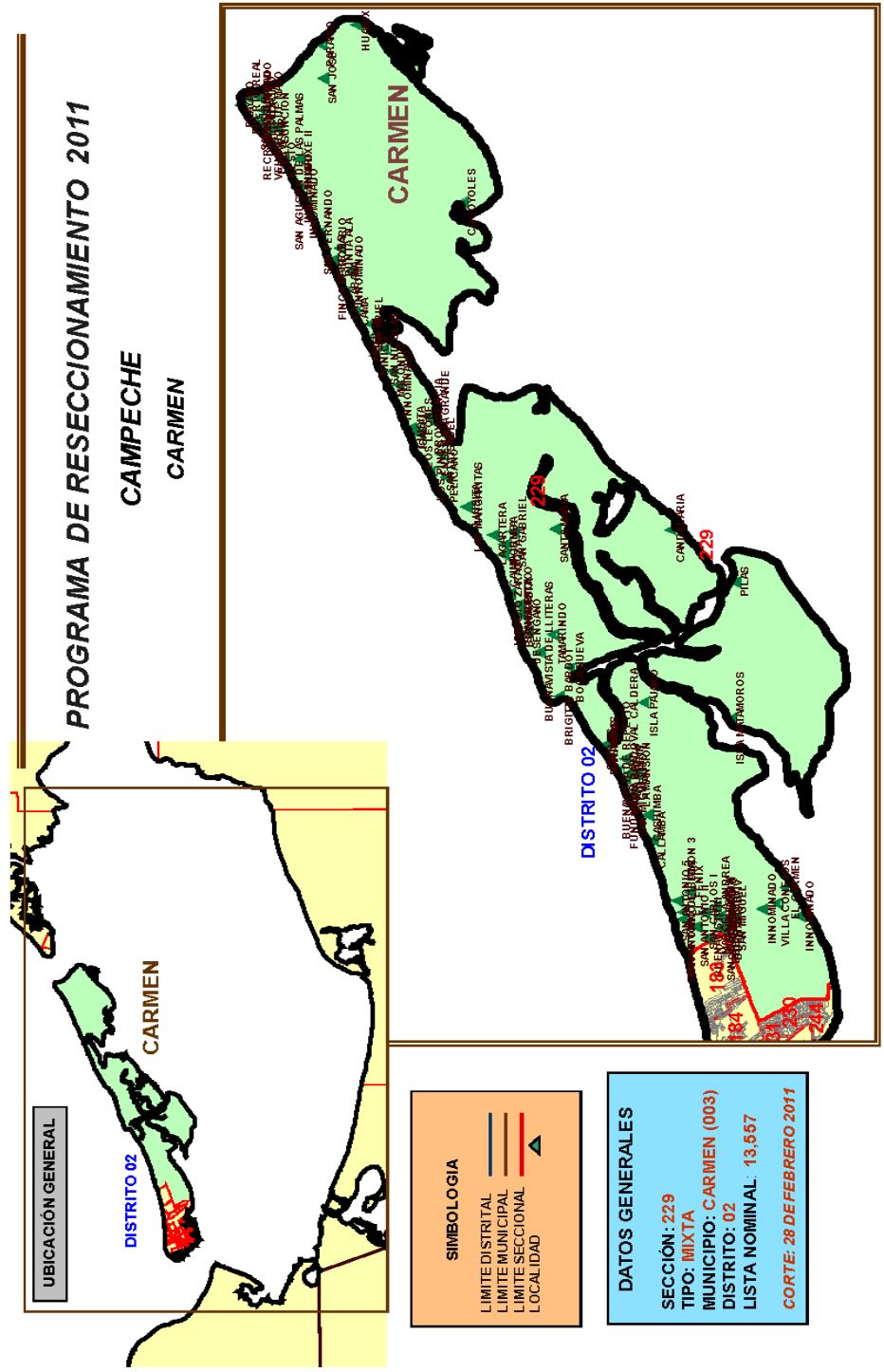

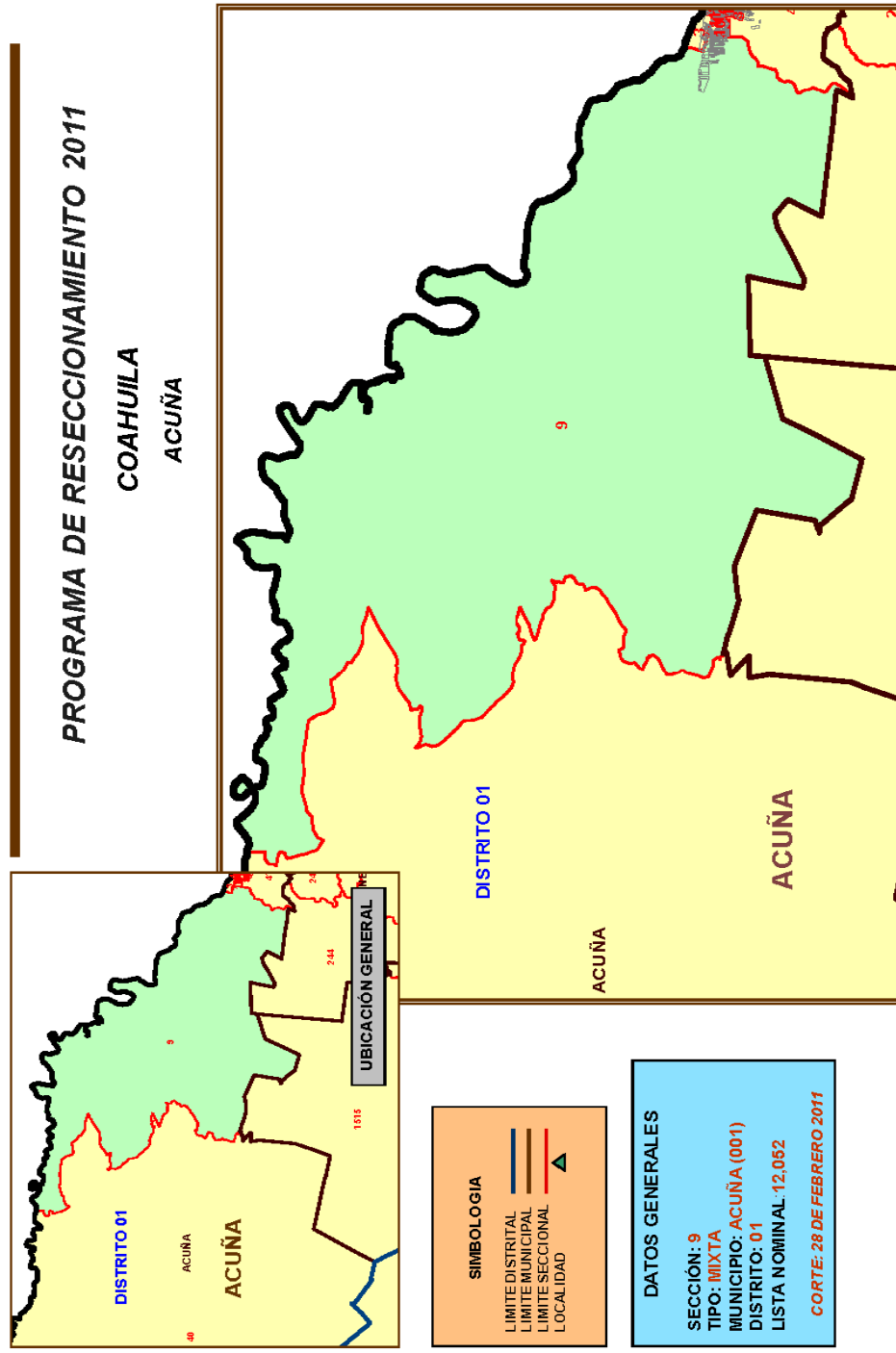

# PROGRAMA DE RESECCIONAMIENTO 2011

## CHIAPAS

### TUXTLA GUTIÉRREZ

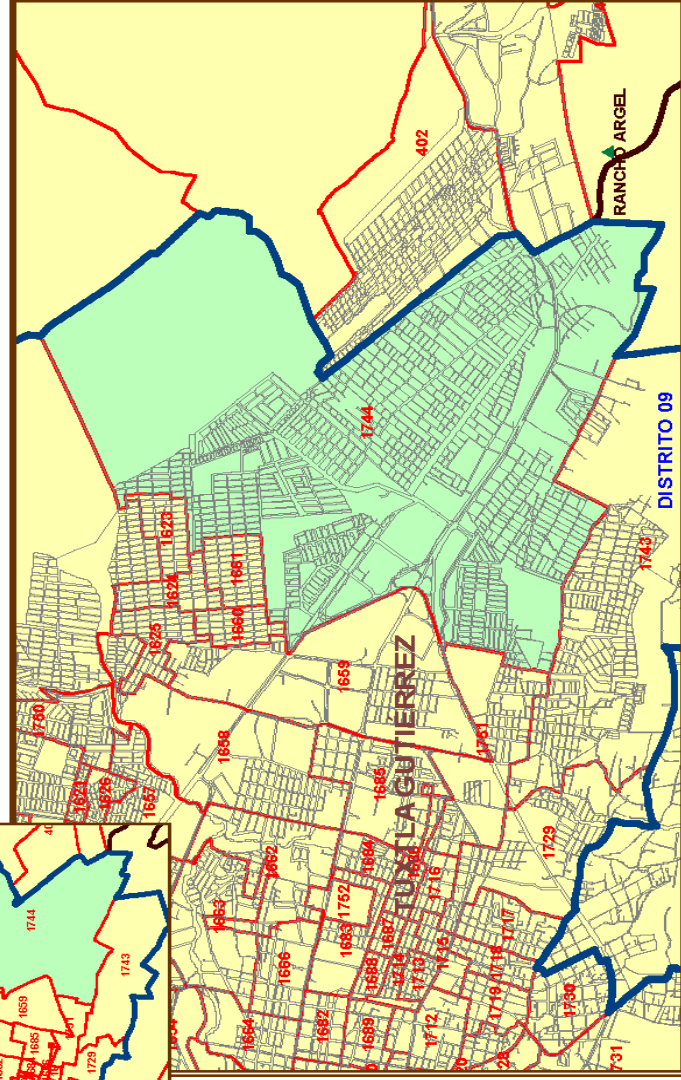
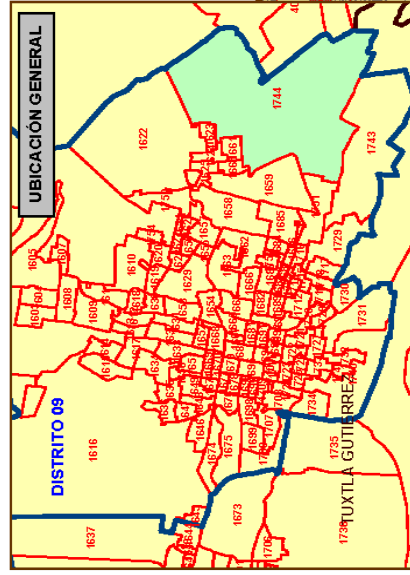

**SIMBOLOGÍA**

- LIMITE DISTRICTAL
- LIMITE MUNICIPAL
- LIMITE SECCIONAL
- ▲ LOCALIDAD

**DATOS GENERALES**

SECCIÓN: 1744  
TIPO: URBANA  
MUNICIPIO: TUXTLA GUTIÉRREZ (001)  
DISTRITO: 09  
LISTA NOMINAL: 14.350

CORTE: 28 DE FEBRERO 2011



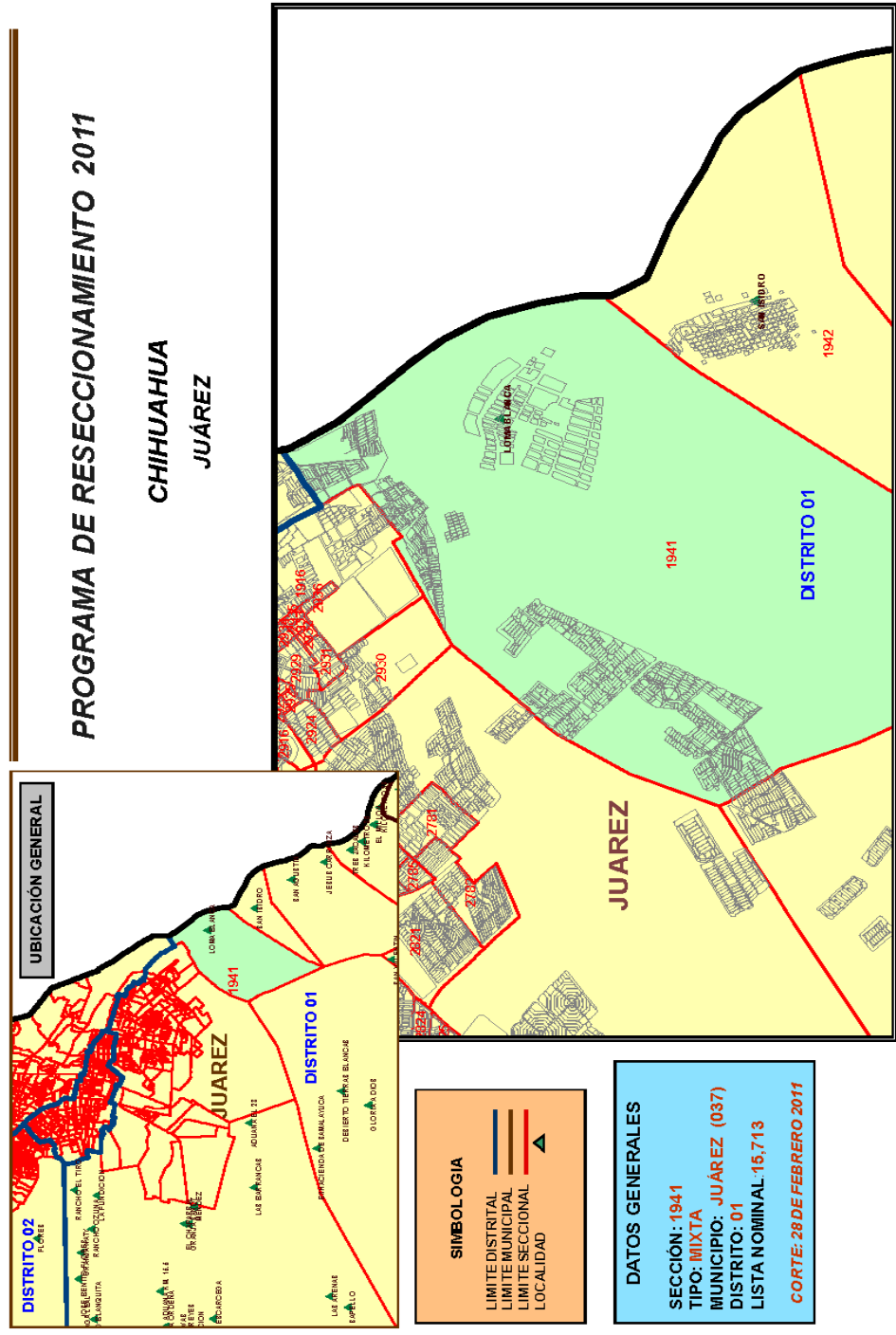

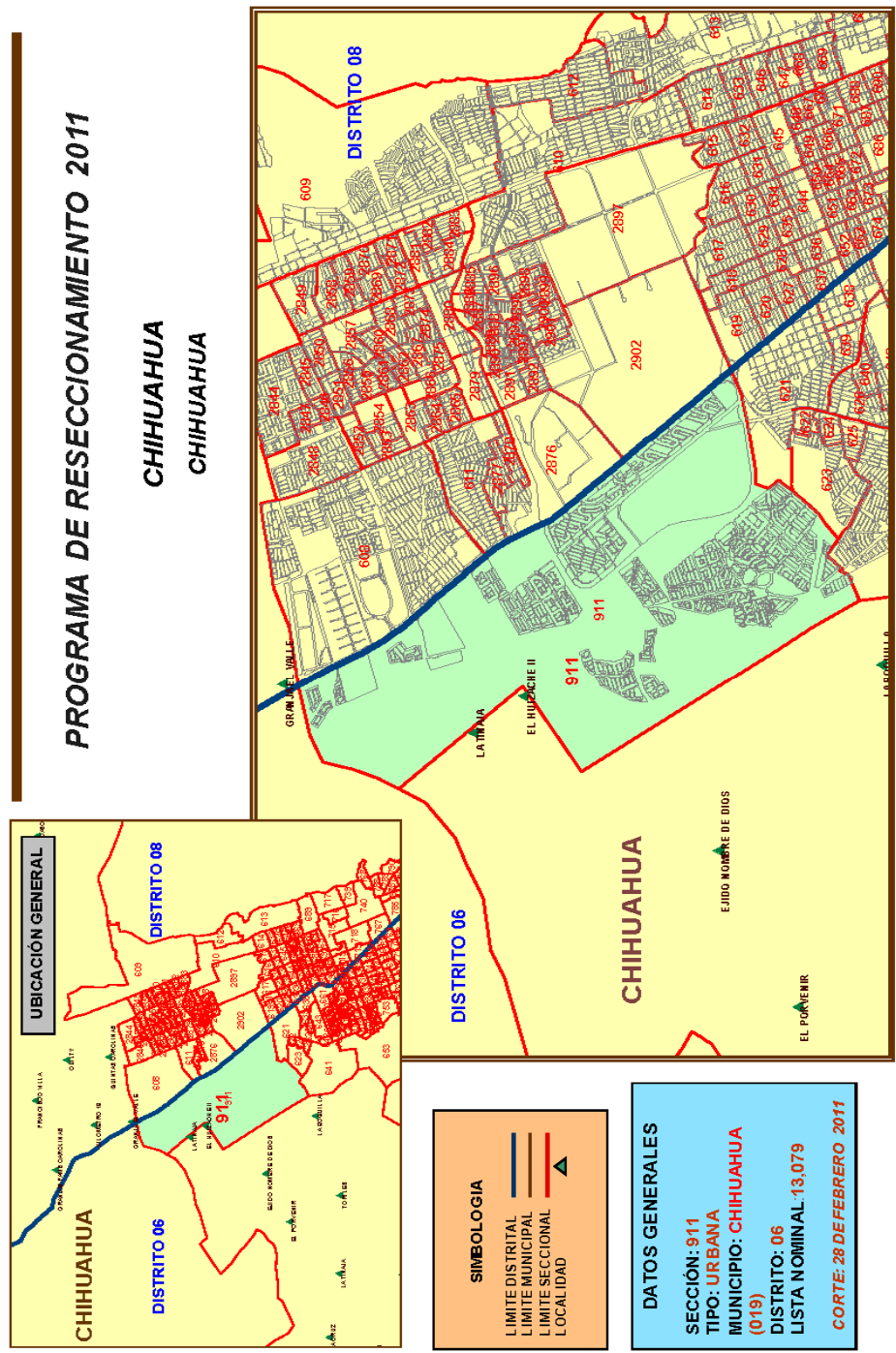



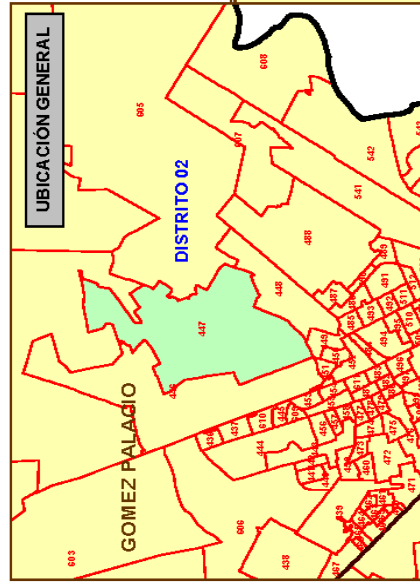

**PROGRAMA DE RESECCIONAMIENTO 2011**  
**DURANGO**  
**GÓMEZ PALACIO**

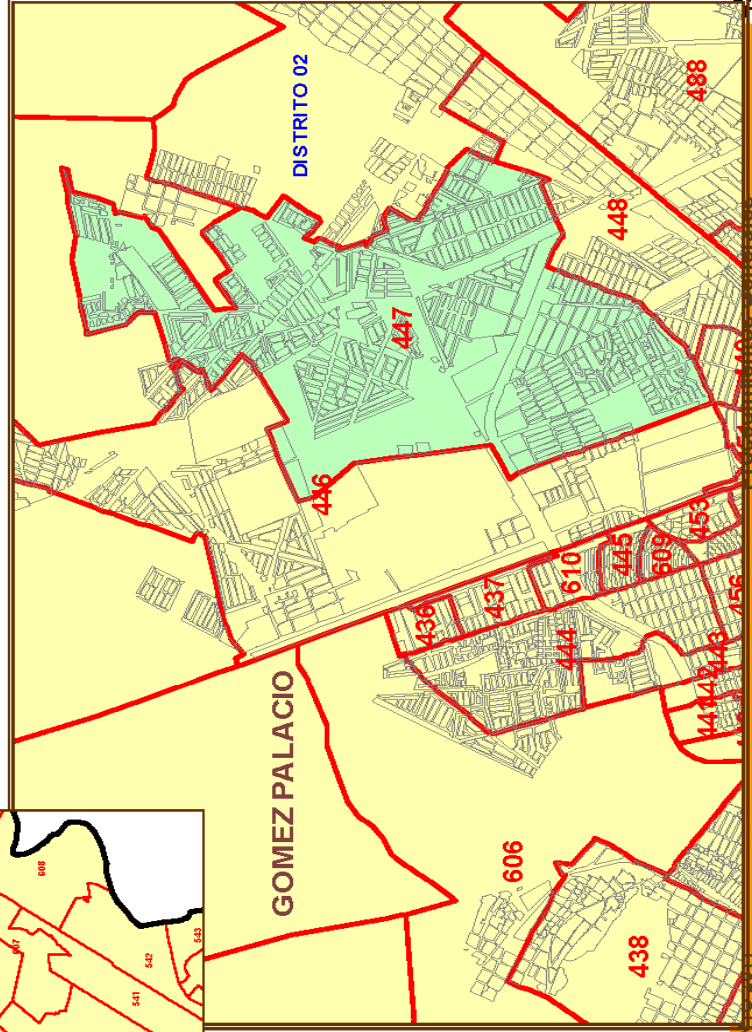

**SIMBOLOGIA**

- LIMITE DISTRITAL
- LIMITE MUNICIPAL
- LIMITE SECCIONAL
- LOCALIDAD

**DATOS GENERALES**

SECCIÓN: 447  
TIPO: URBANA  
MUNICIPIO: GÓMEZ PALACIO (007)  
DISTRITO: 02  
LISTA NOMINAL: 14,003  
CORTE: 28 DE FEBRERO 2011

GTMGE-O-0-06042011

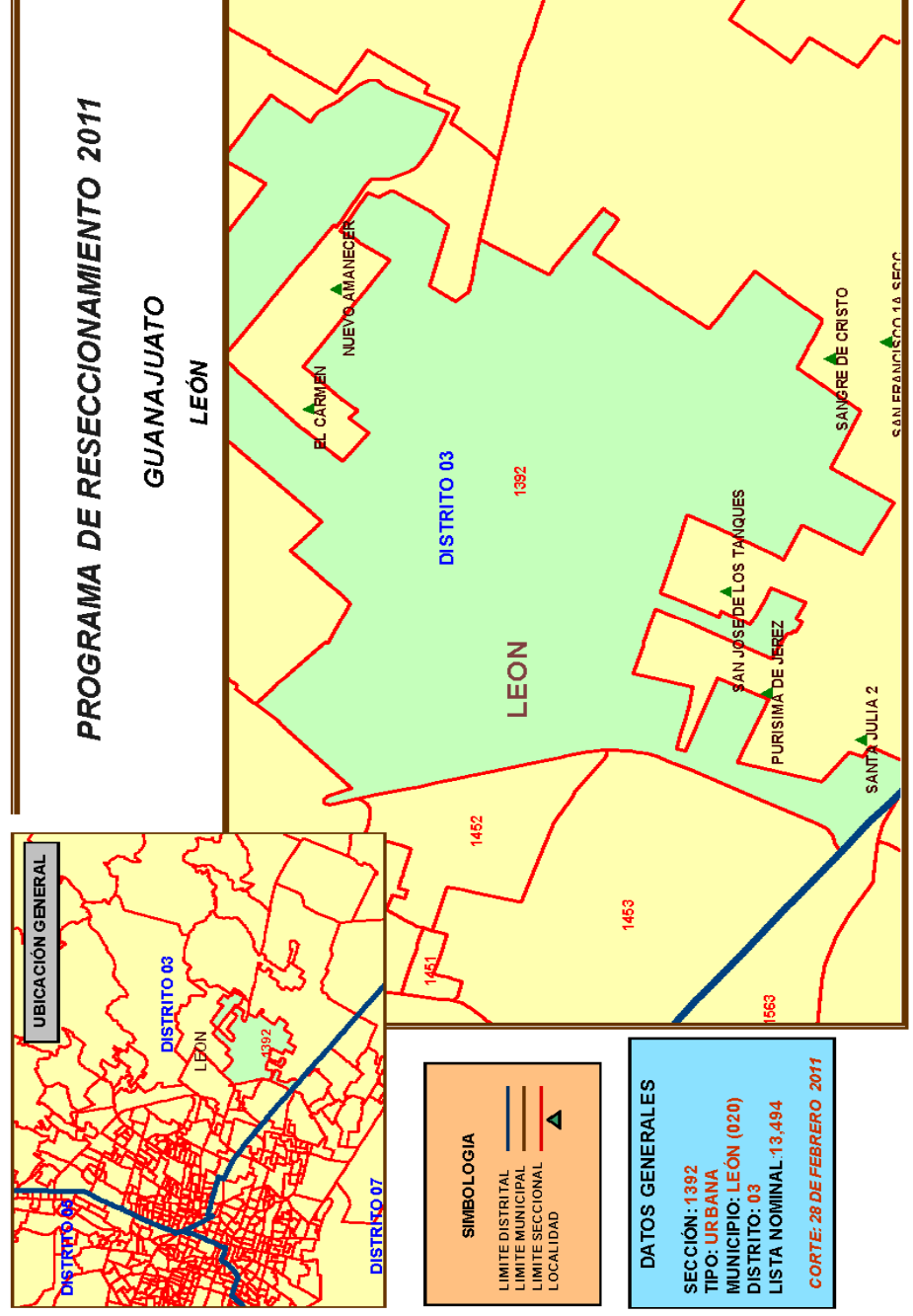

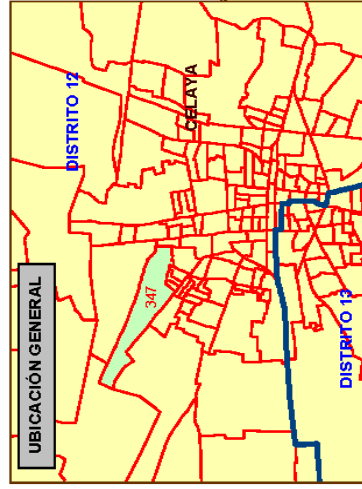

### PROGRAMA DE RESECCIONAMIENTO 2011

#### GUANAJUATO

#### CELAYA

**SIMBOLOGIA**

—	LIMITE DISTRITAL
—	LIMITE MUNICIPAL
—	LIMITE SECCIONAL
▲	LOCALIDAD

**DATOS GENERALES**

SECCIÓN:	347
TIPO:	URBANA
MUNICIPIO:	CELAYA (007)
DISTRITO:	12
LISTA NOMINAL:	13.477
CORTE: 28 DE FEBRERO 2011	

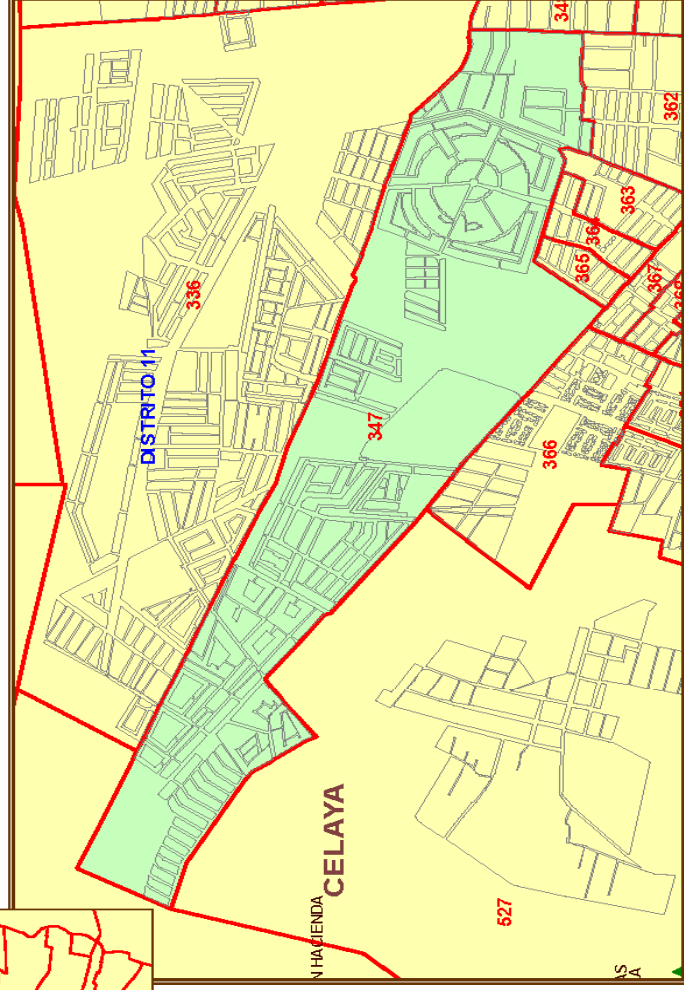

GTMGE-O-0-05042011

# PROGRAMA DE RESECCIONAMIENTO 2011

## GUANAJUATO

### LEÓN

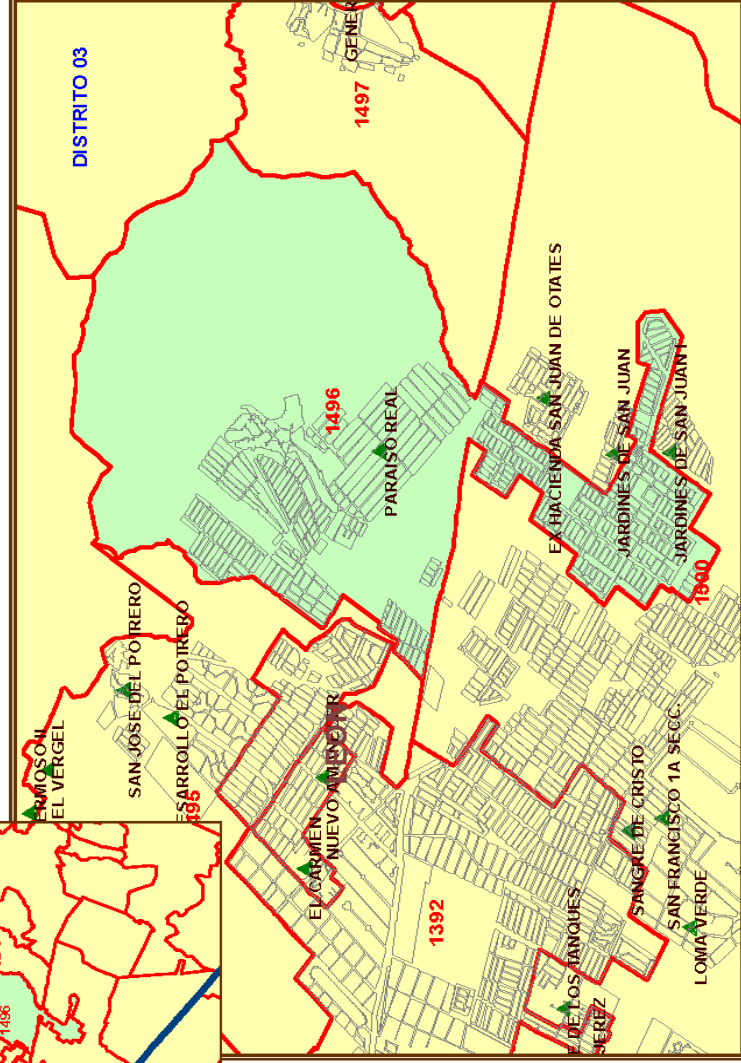
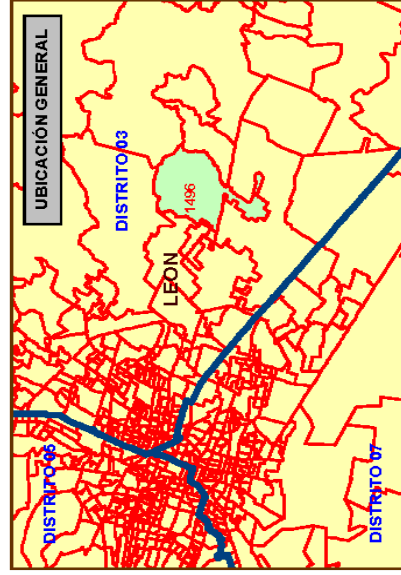

SIMBOLOGÍA	
LIMITE DISTRITAL	—
LIMITE MUNICIPAL	—
LIMITE SECCIONAL	—
LOCALIDAD	▲

DATOS GENERALES	
SECCIÓN:	1496
TIPO:	MIXTA
MUNICIPIO:	LEÓN (020)
DISTRITO:	03
LISTA NOMINAL:	12,579
CORTE: 28 DE FEBRERO 2011	

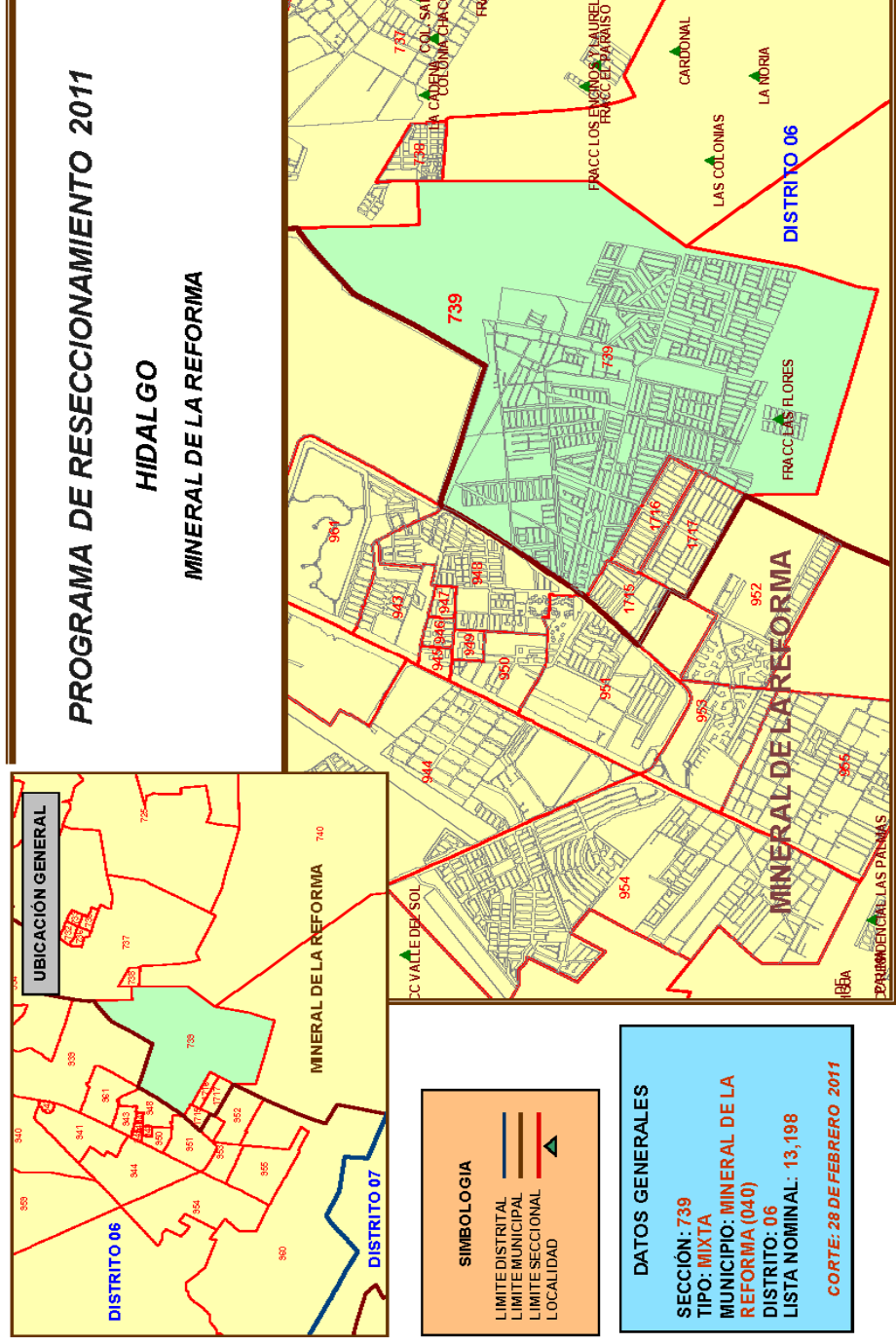

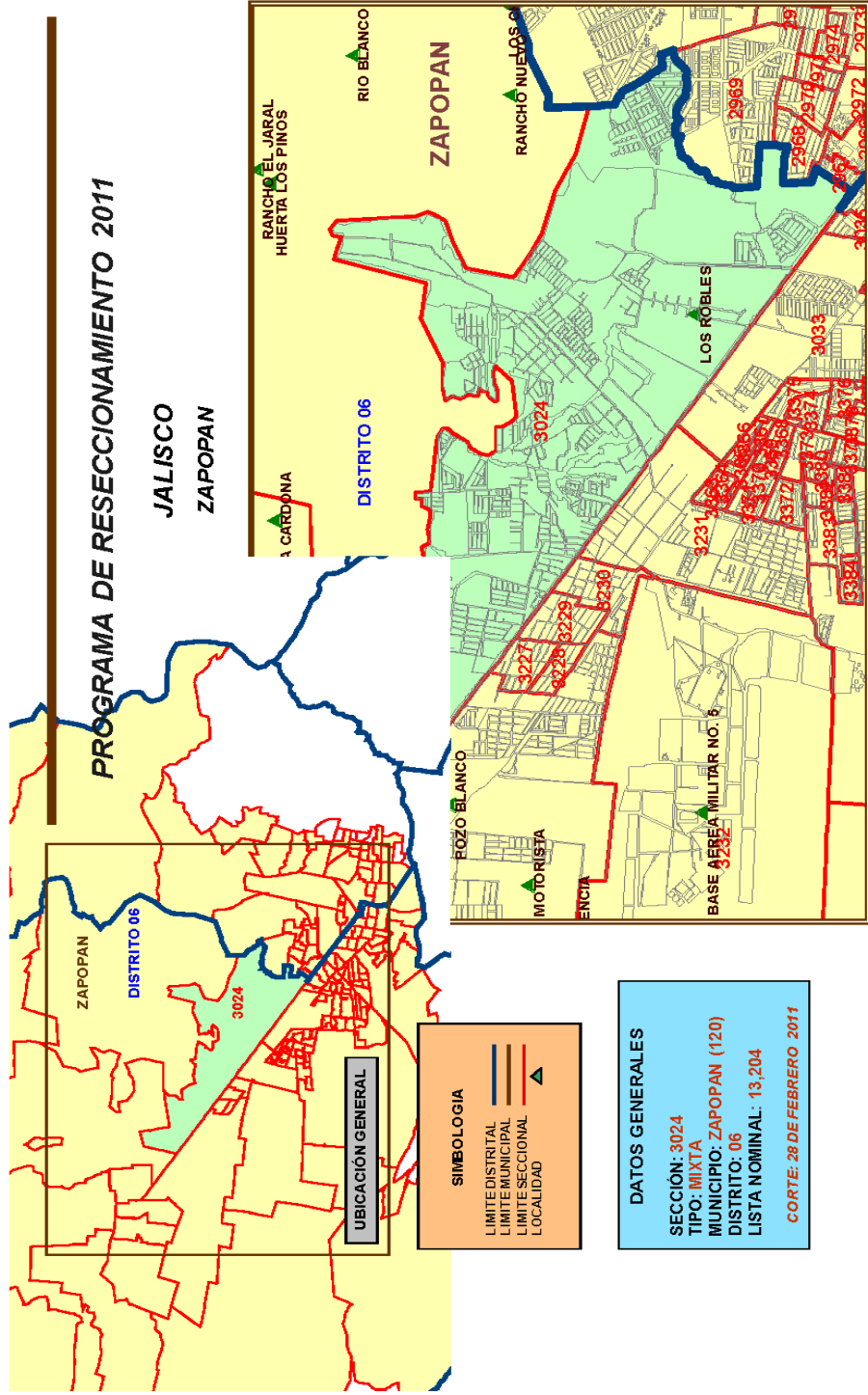



GTMGE-O-0-06042011

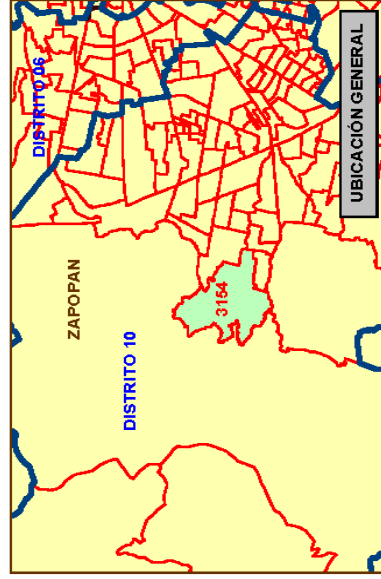

### PROGRAMA DE RESECCIONAMIENTO 2011

JALISCO  
ZAPOPAN

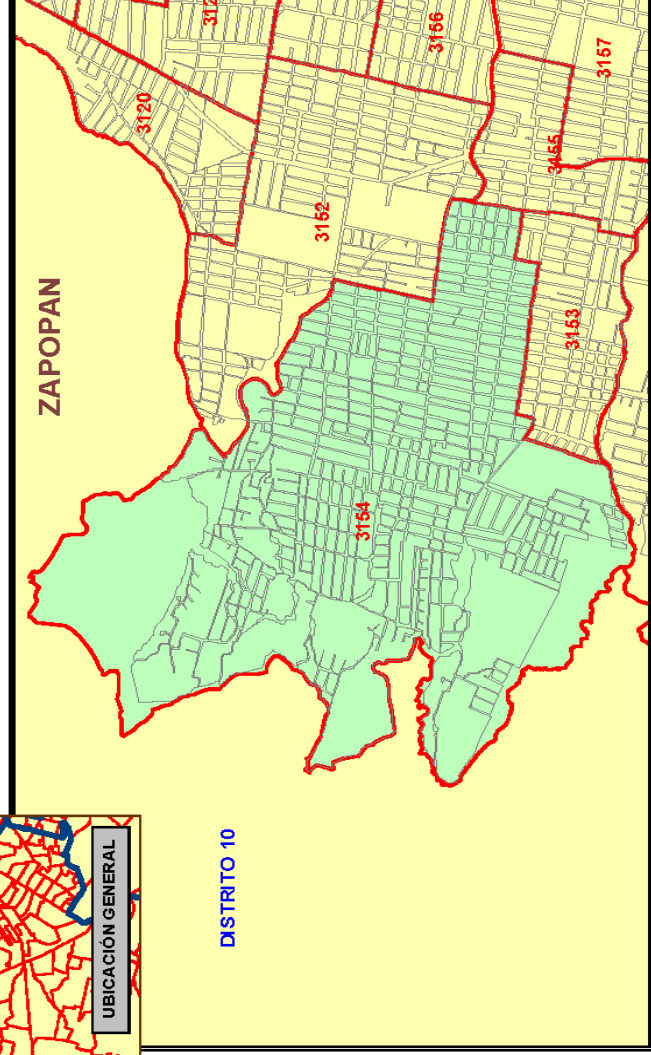

SIMBOLOGIA	
—	LIMITE DISTRITAL
—	LIMITE MUNICIPAL
—	LIMITE SECCIONAL
▲	LOCALIDAD

DATOS GENERALES	
SECCIÓN:	3154
TIPO:	URBANA
MUNICIPIO:	ZAPOPAN (120)
DISTRITO:	10
LISTA NOMINAL:	12,728
CORTE: 28 DE FEBRERO 2011	

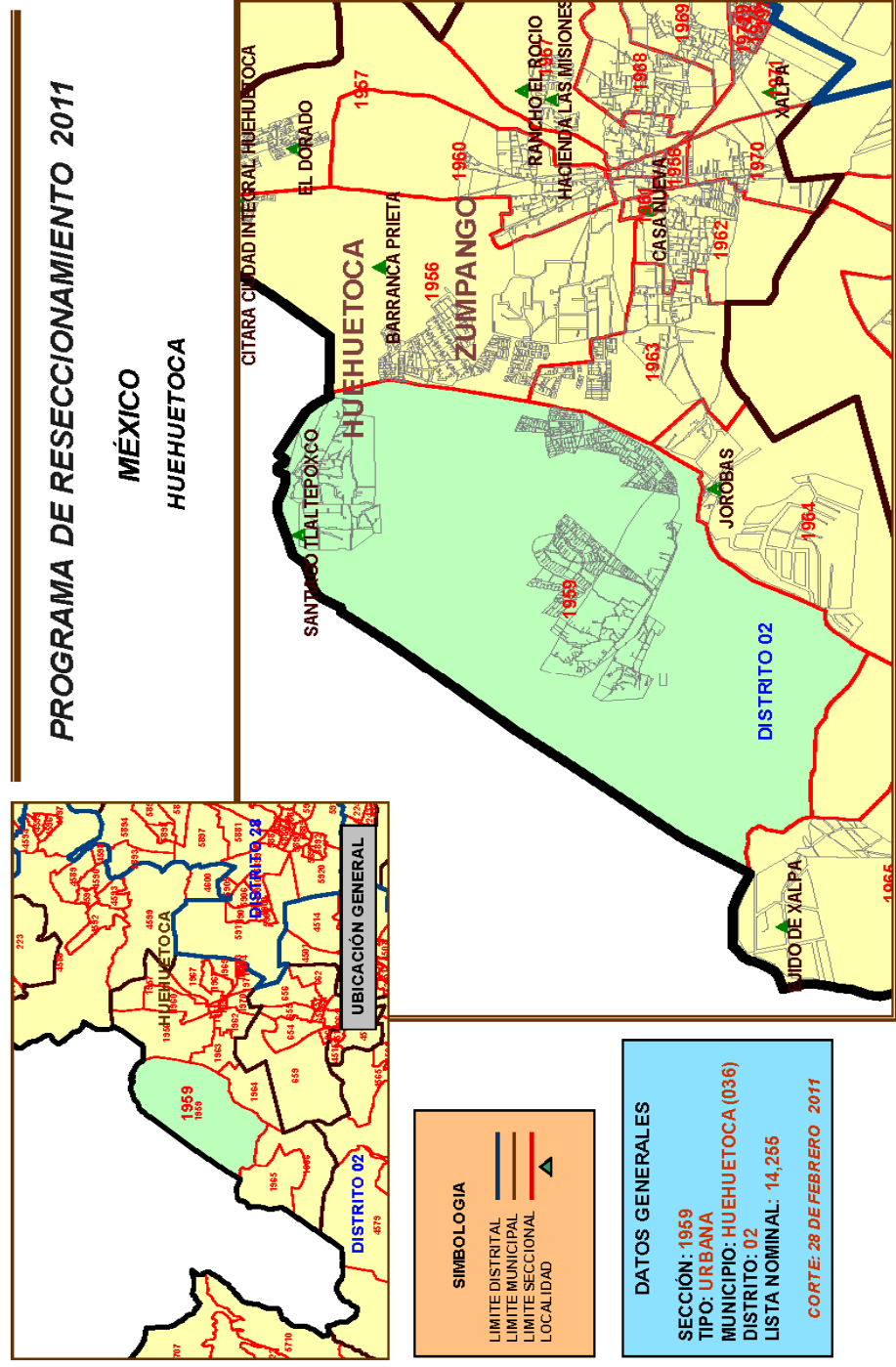



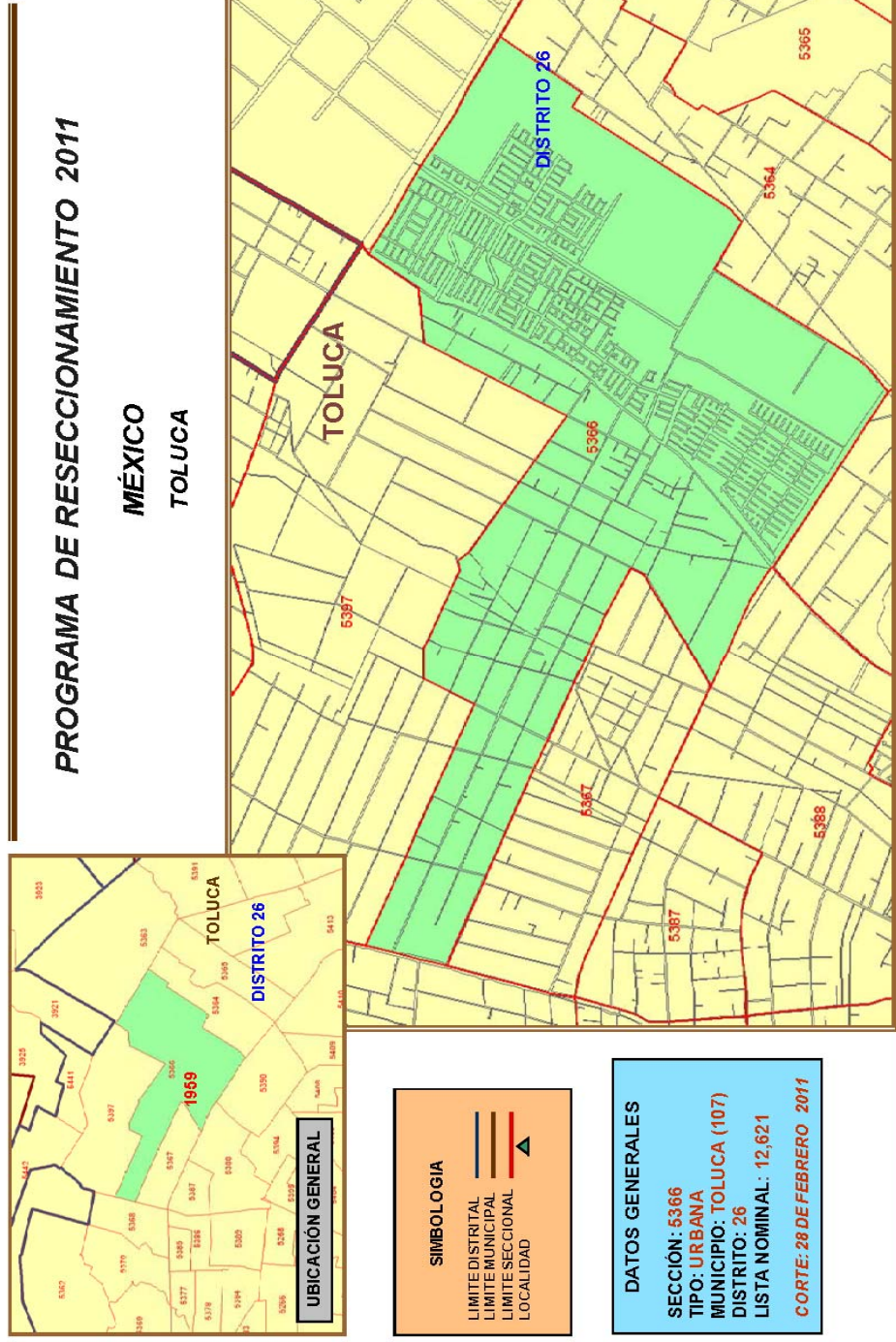

# PROGRAMA DE RESECCIONAMIENTO 2011

## NUEVO LEÓN

### GRAL. ZUAZUA

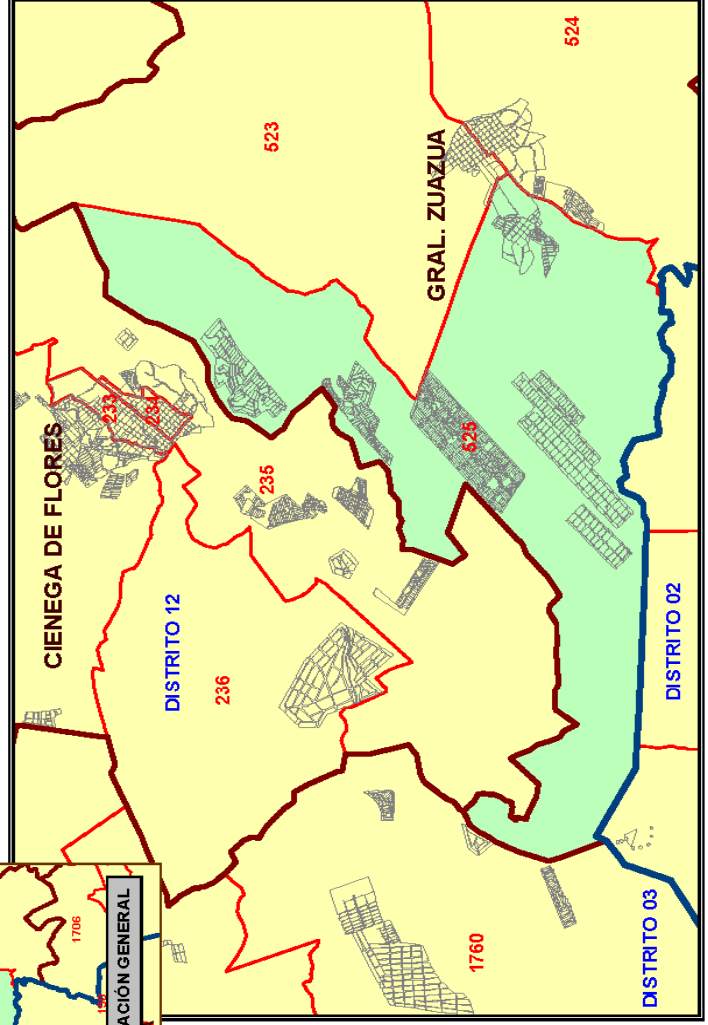
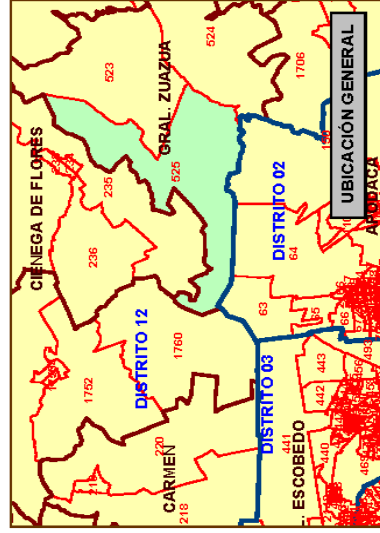

SIMBOLOGIA	
—	LIMITE DISTRITAL
—	LIMITE MUNICIPAL
—	LIMITE SECCIONAL
▲	LOCALIDAD

DATOS GENERALES	
SECCIÓN:	525
TIPO:	MIXTA
MUNICIPIO:	GRAL. ZUAZUA (026)
DISTRITO:	12
LISTA NOMINAL:	15,465
CORTE: 28 DE FEBRERO 2011	

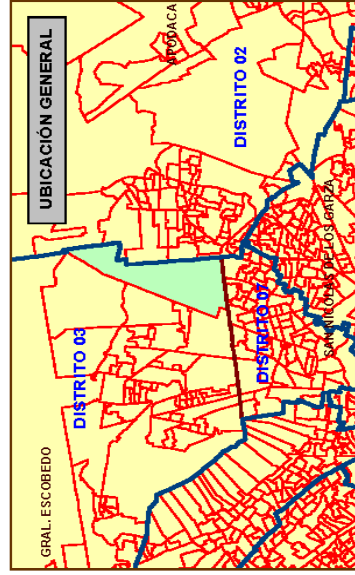

**PROGRAMA DE RESECCIONAMIENTO 2011**  
**NUEVO LEÓN**  
**GRAL. ESCOBEDO**

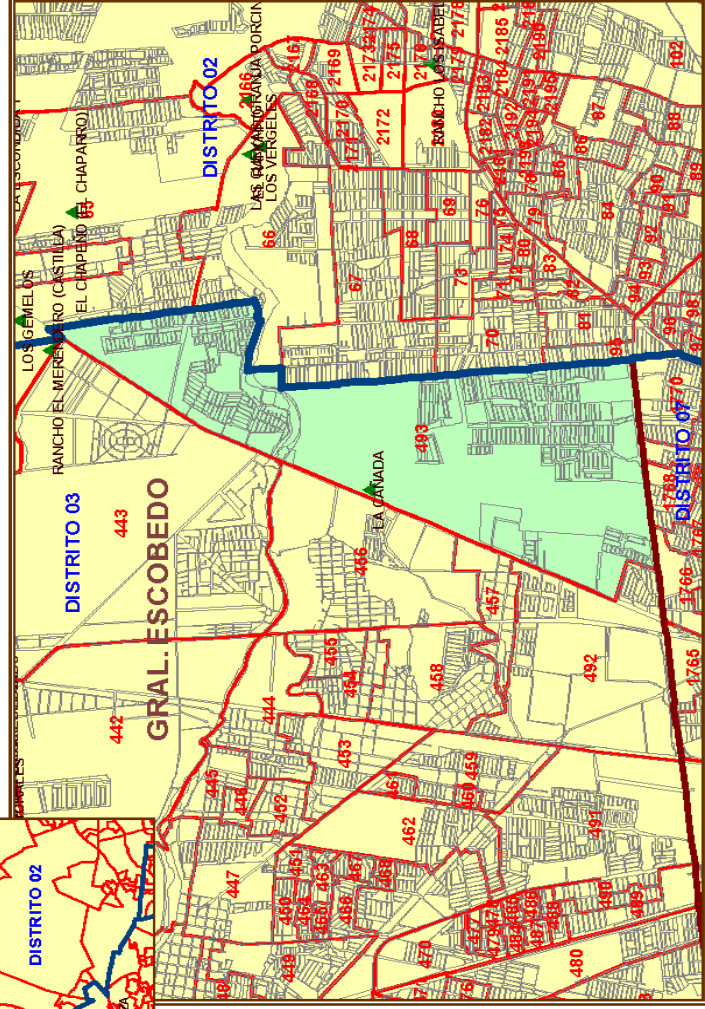
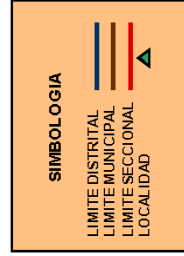

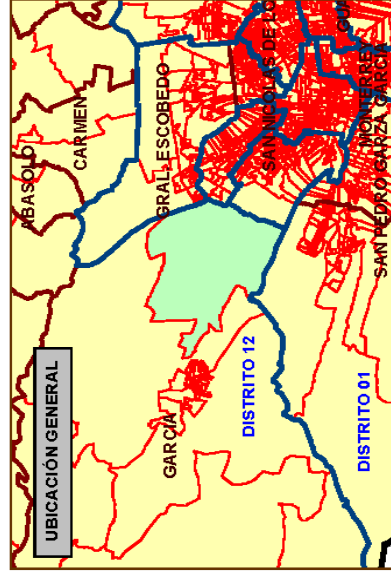

## PROGRAMA DE RESECCIONAMIENTO 2011 NUEVO LEÓN GARCÍA

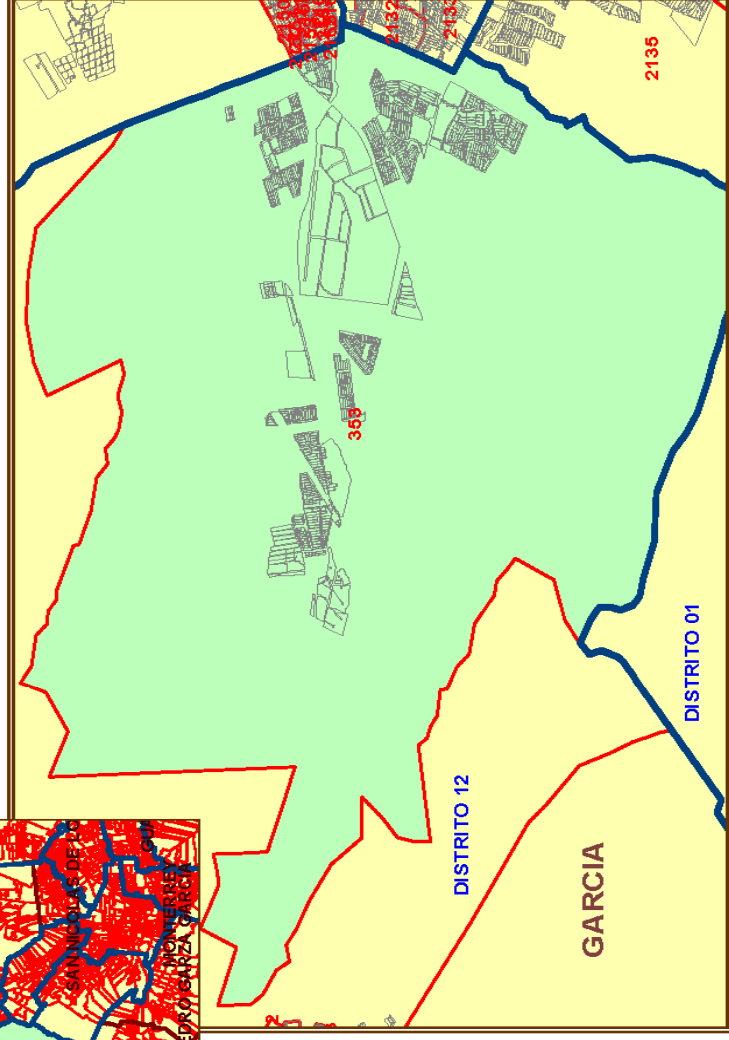

### SIMBOLOGÍA

LÍMITE DISTRITAL  
LÍMITE MUNICIPAL  
LÍMITE SECCIONAL  
LOCALIDAD

### DATOS GENERALES

SECCIÓN: 353  
TIPO: MIXTA  
MUNICIPIO: GARCÍA (018)  
DISTRITO: 12  
LISTA NOMINAL: 13,441  
CORTE: 28 DE FEBRERO 2011



GTMGE-O-0-05042011

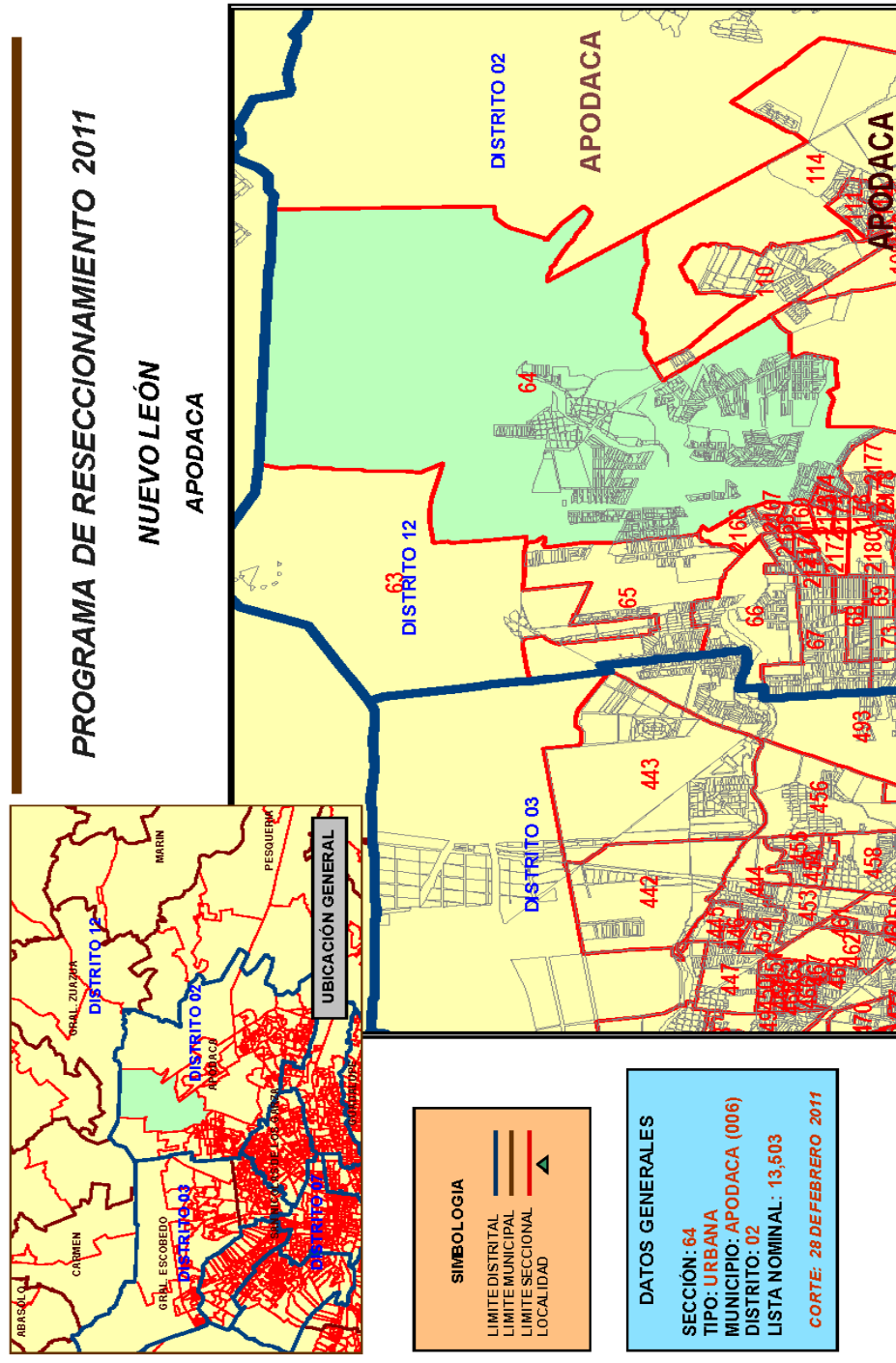

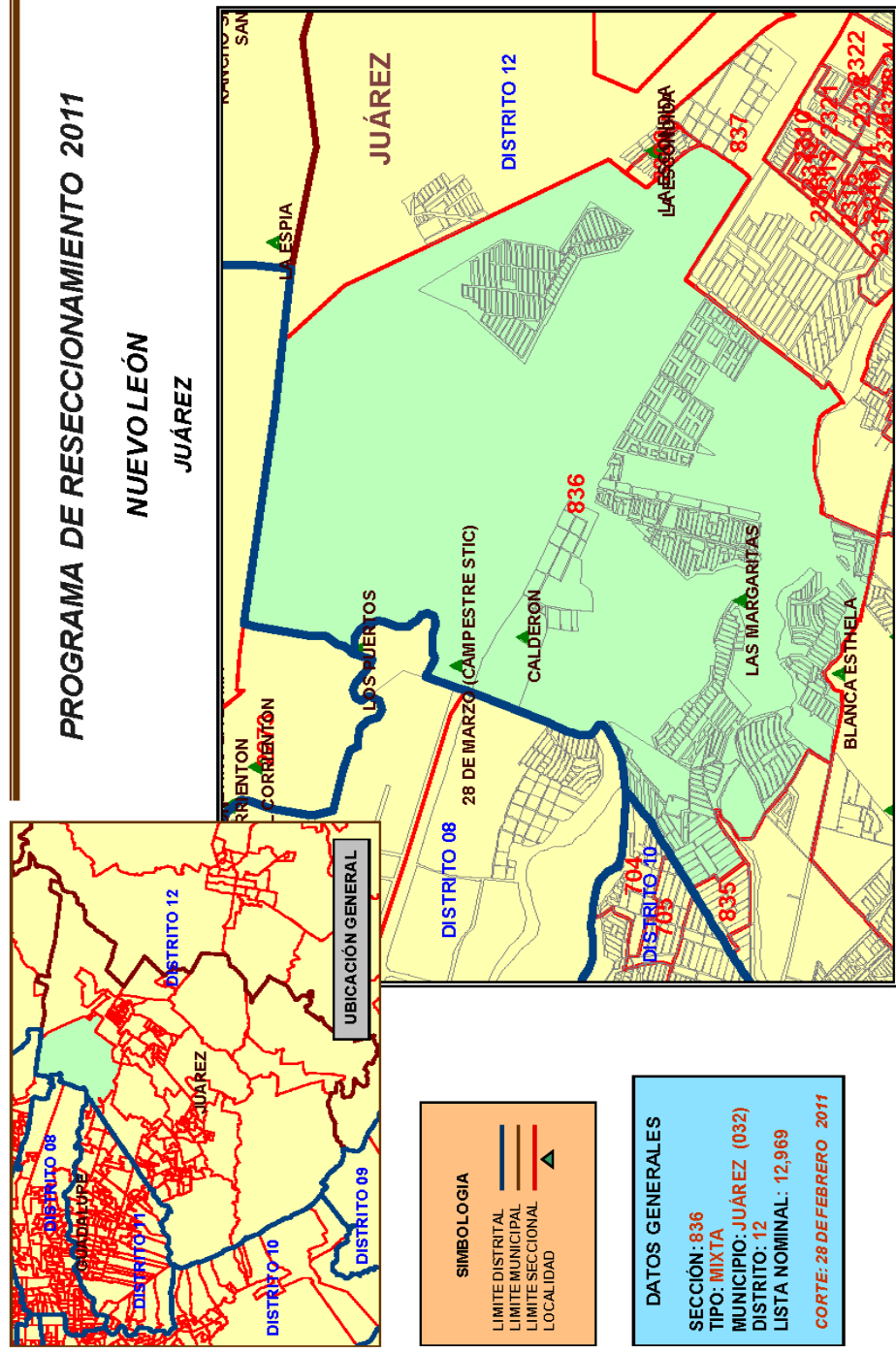

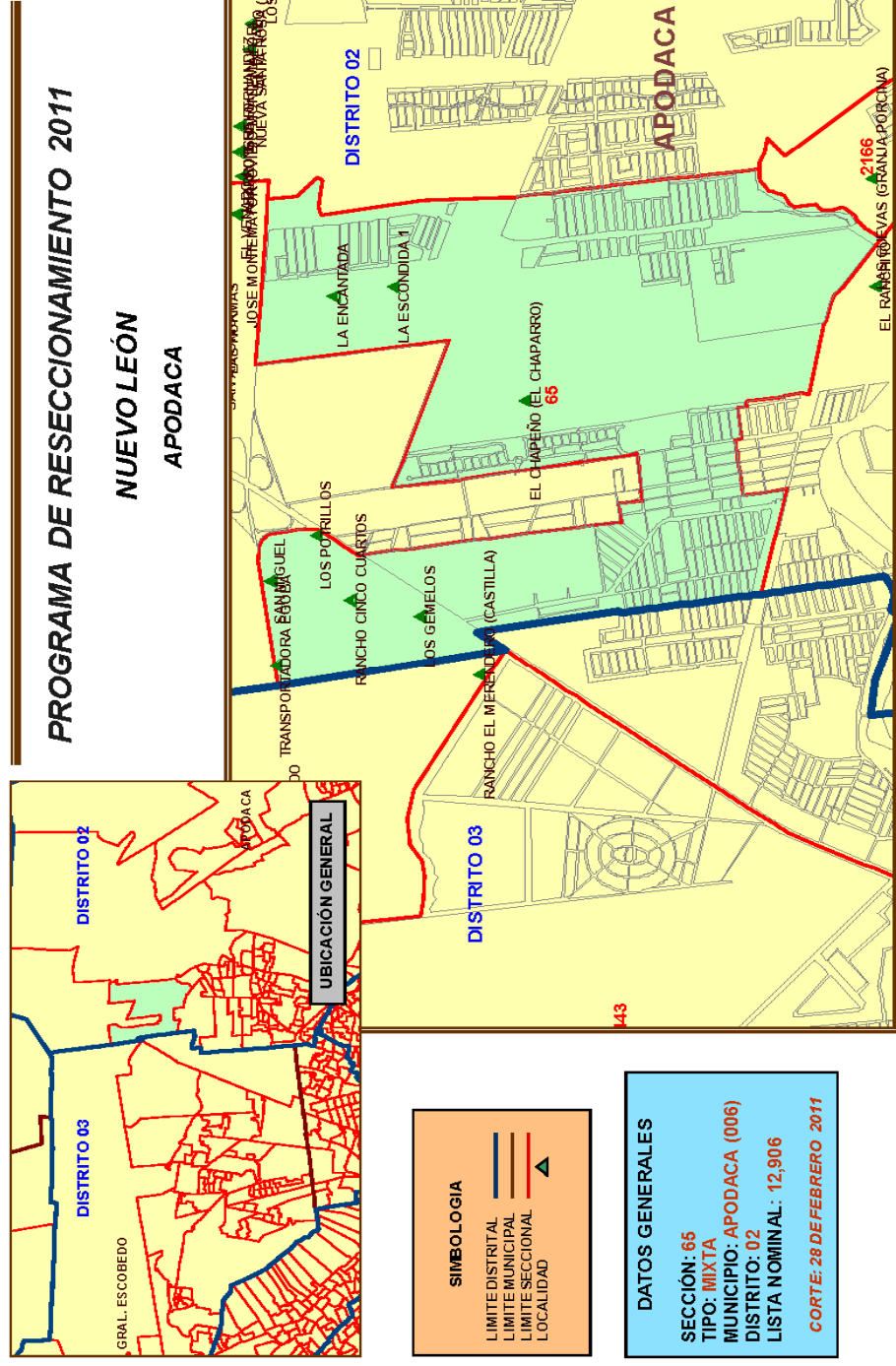

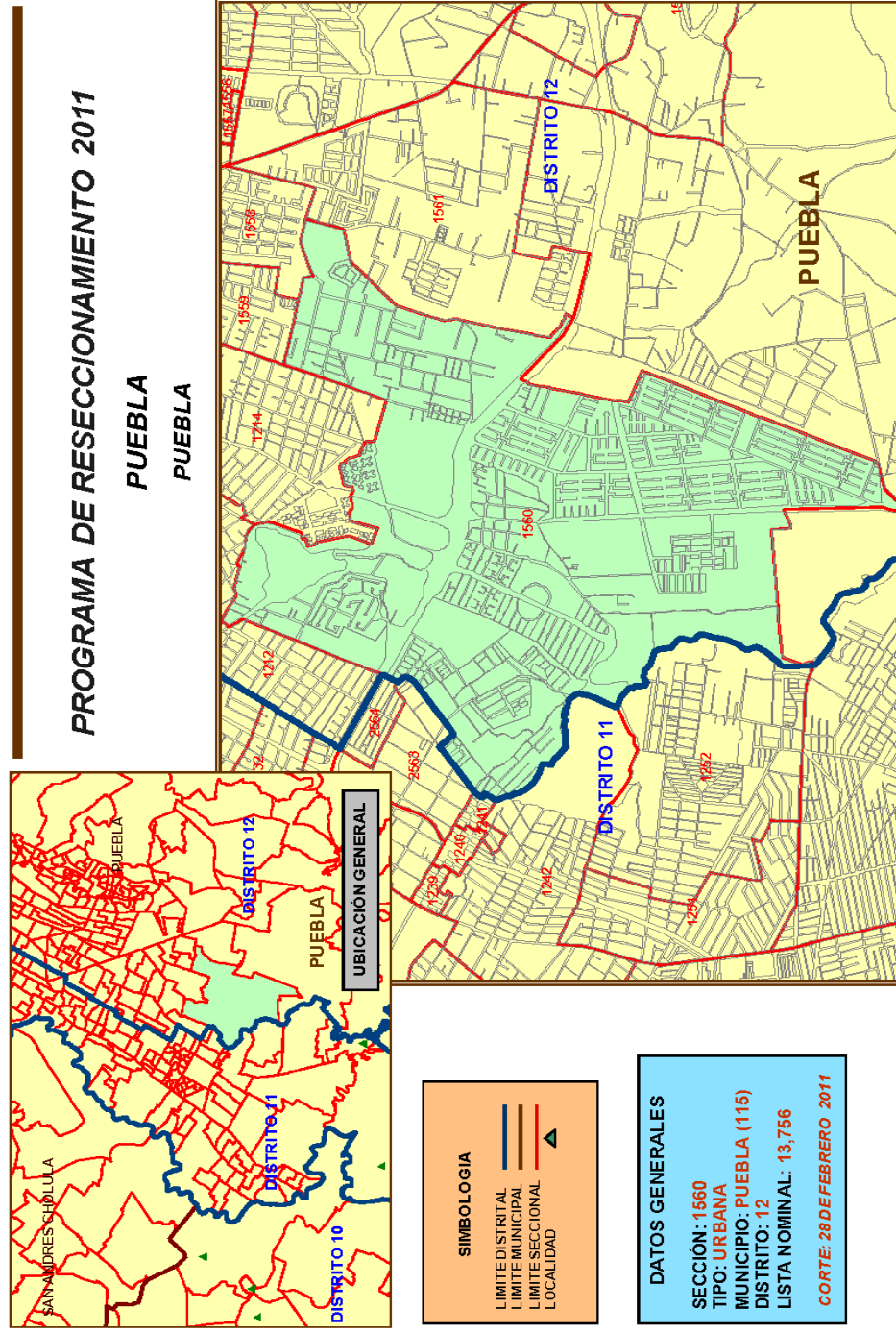



# PROGRAMA DE RESECCIONAMIENTO 2011

## QUERÉTARO

### QUERÉTARO

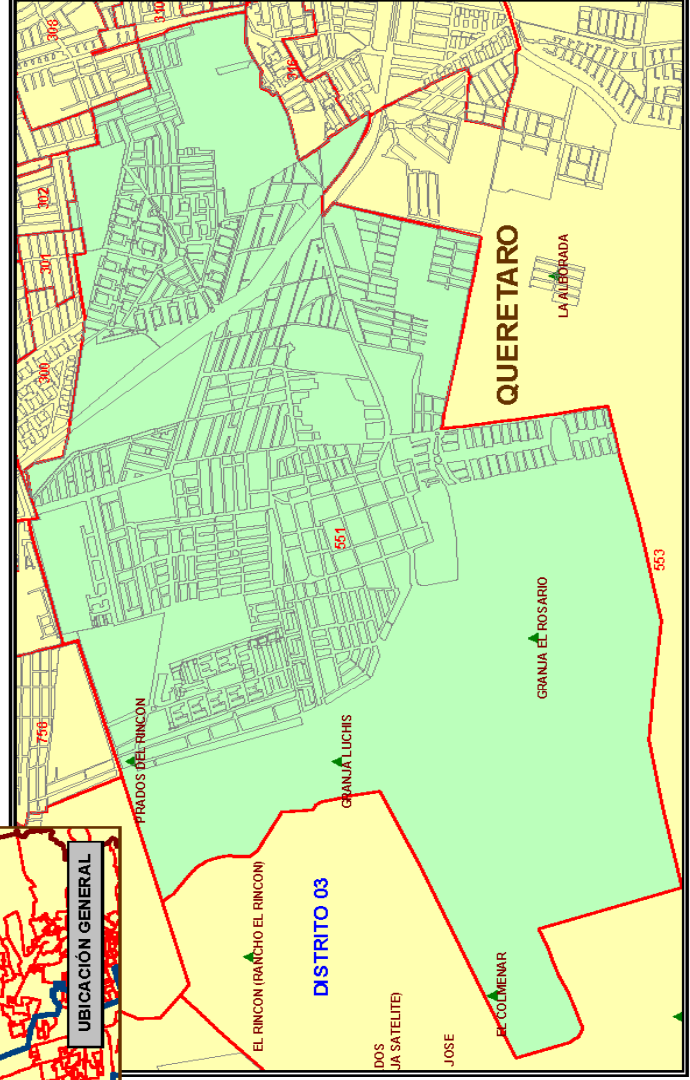
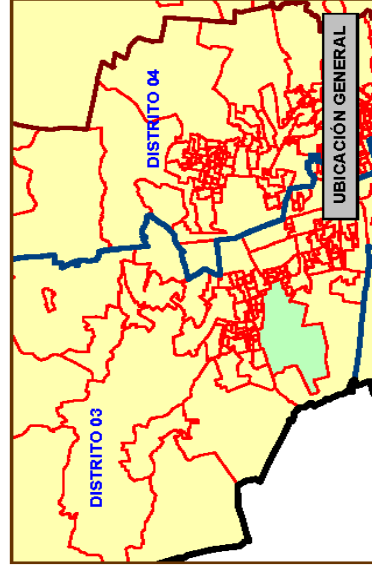

SIMBOLOGIA	
—	LIMITE DISTRITAL
—	LIMITE MUNICIPAL
—	LIMITE SECCIONAL
▲	LOCALIDAD

DATOS GENERALES	
SECCIÓN:	561
TIPO:	MIXTA
MUNICIPIO:	QUERÉTARO (014)
DISTRITO:	03
LISTA NOMINAL:	14,191
CORTE:	28 DE FEBRERO 2011

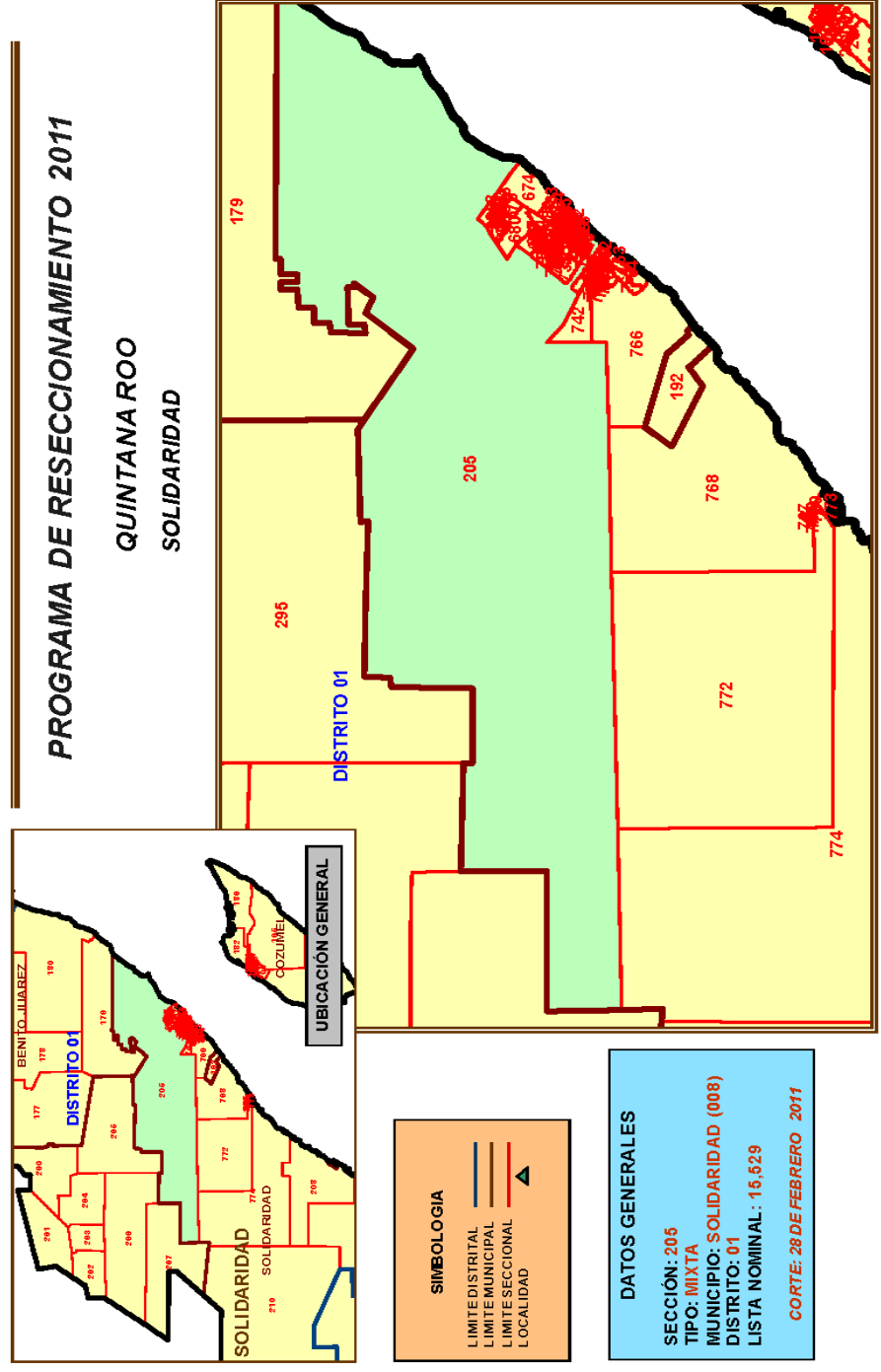

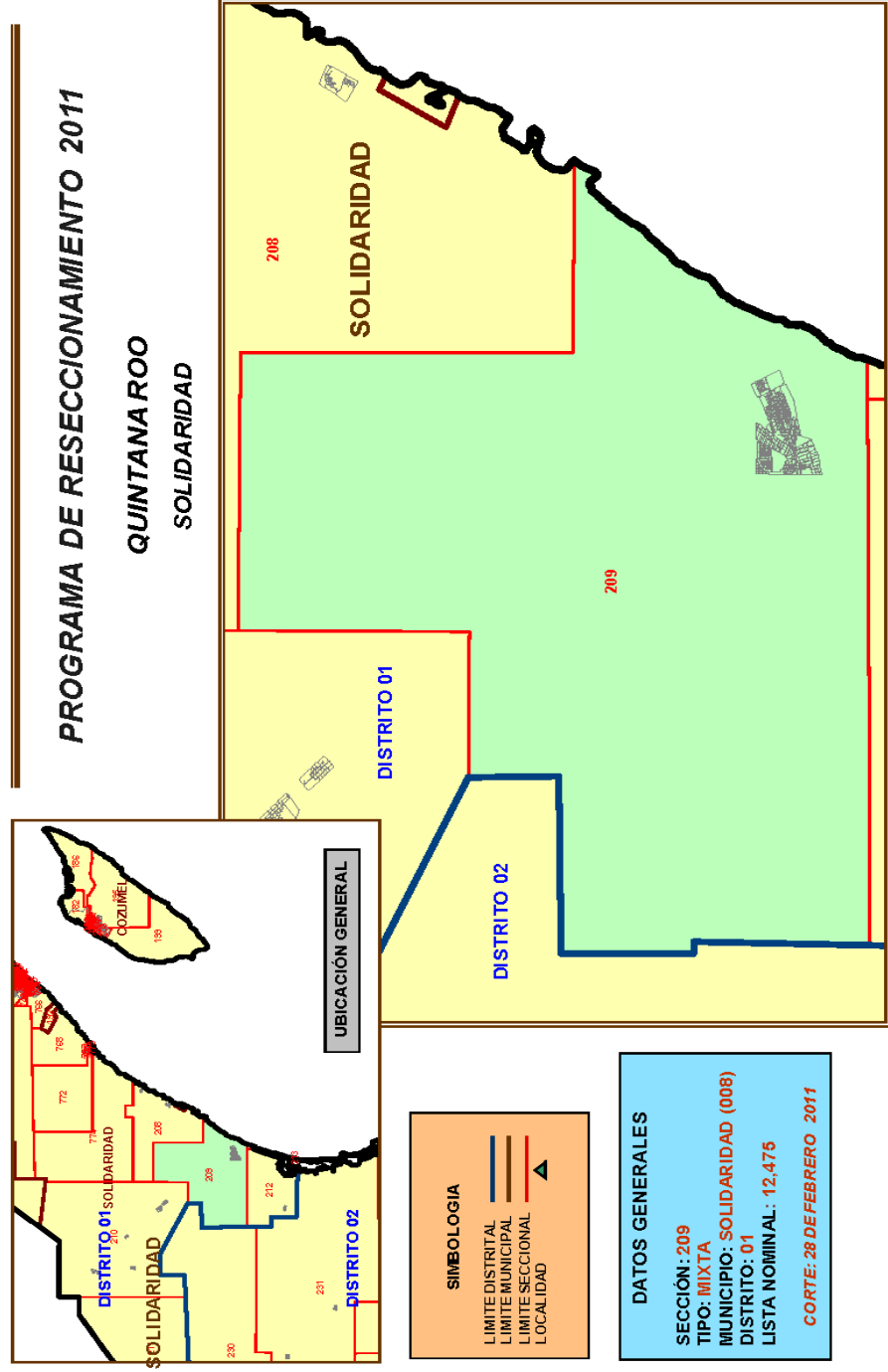

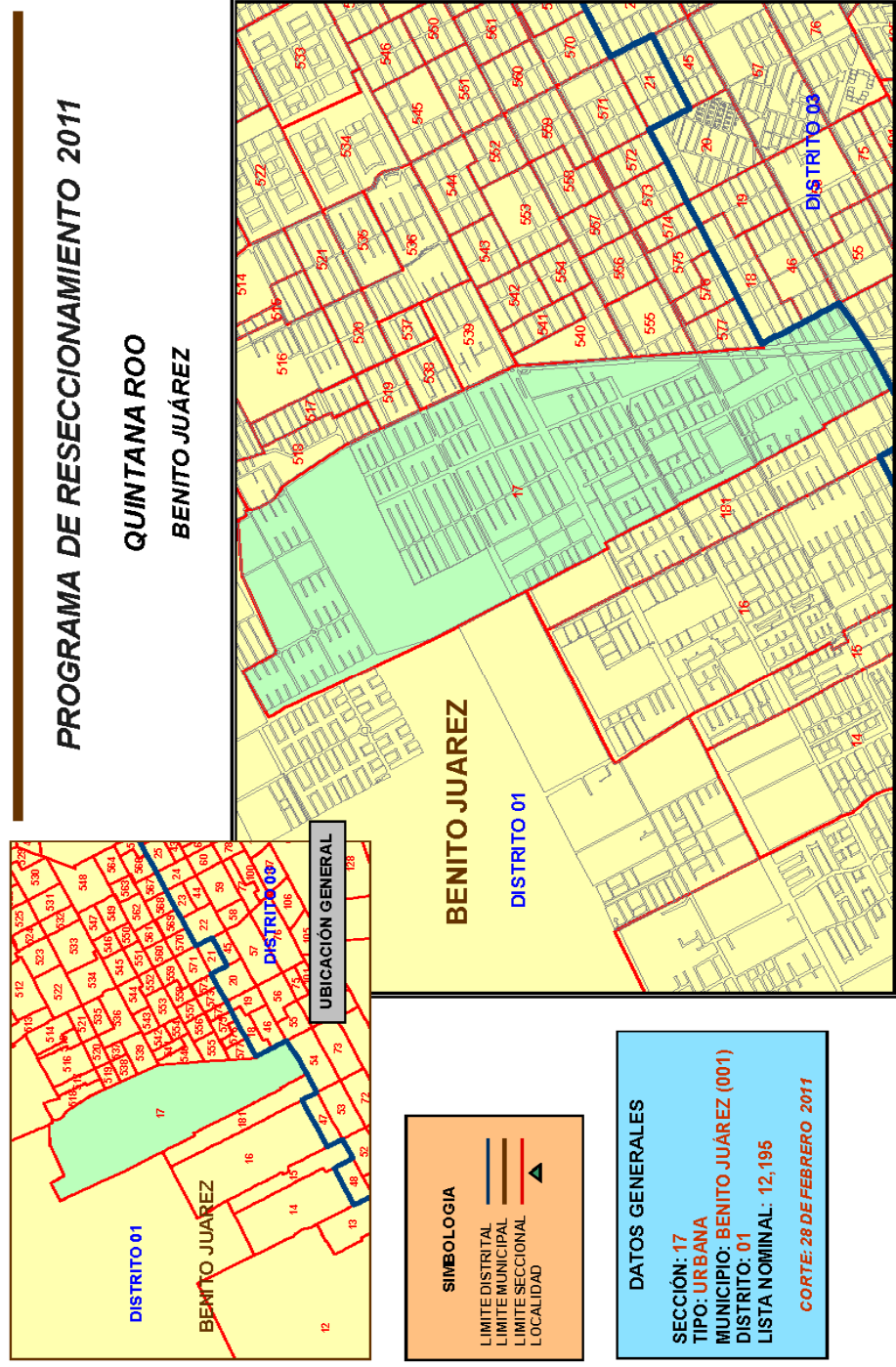

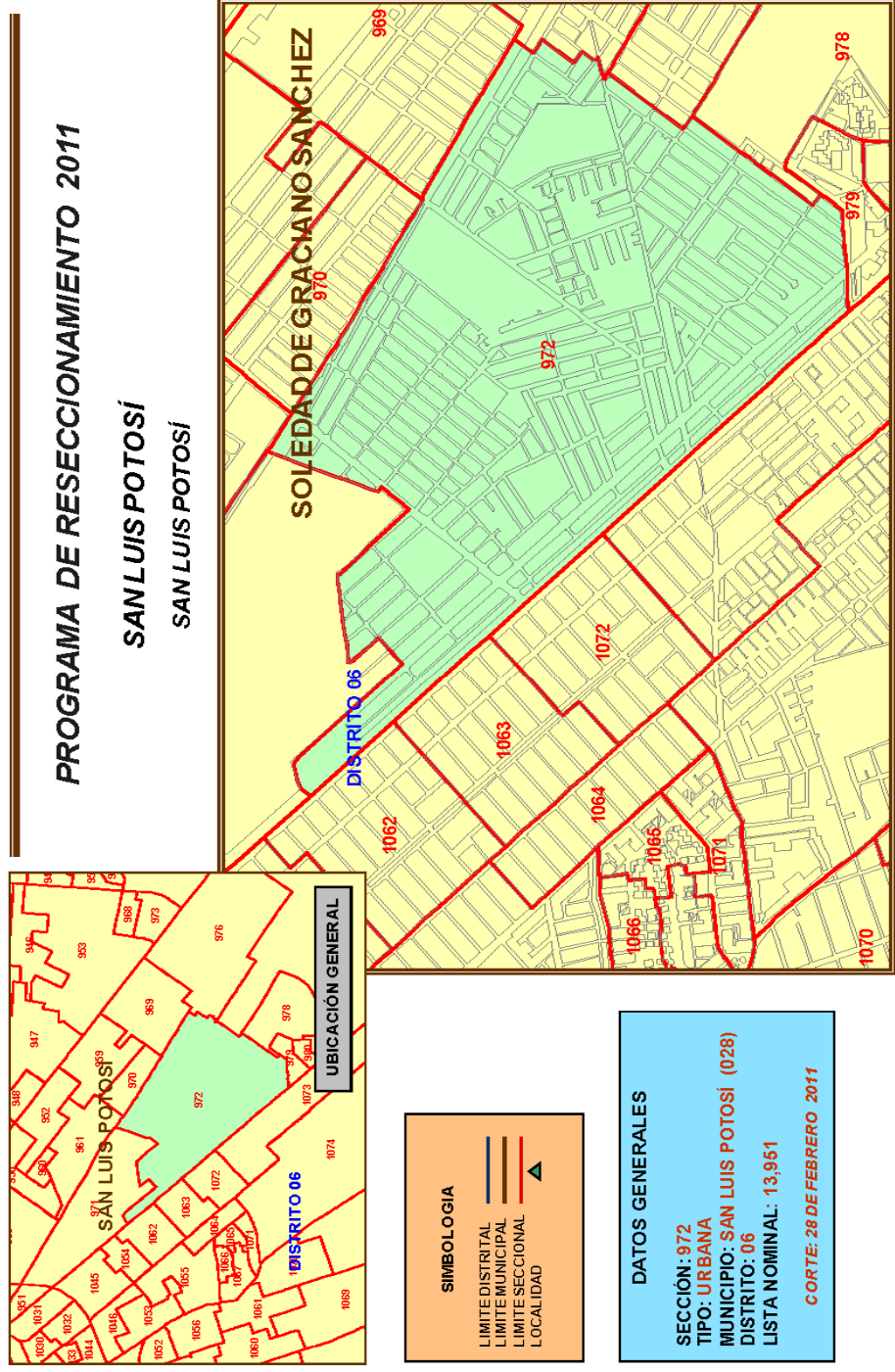

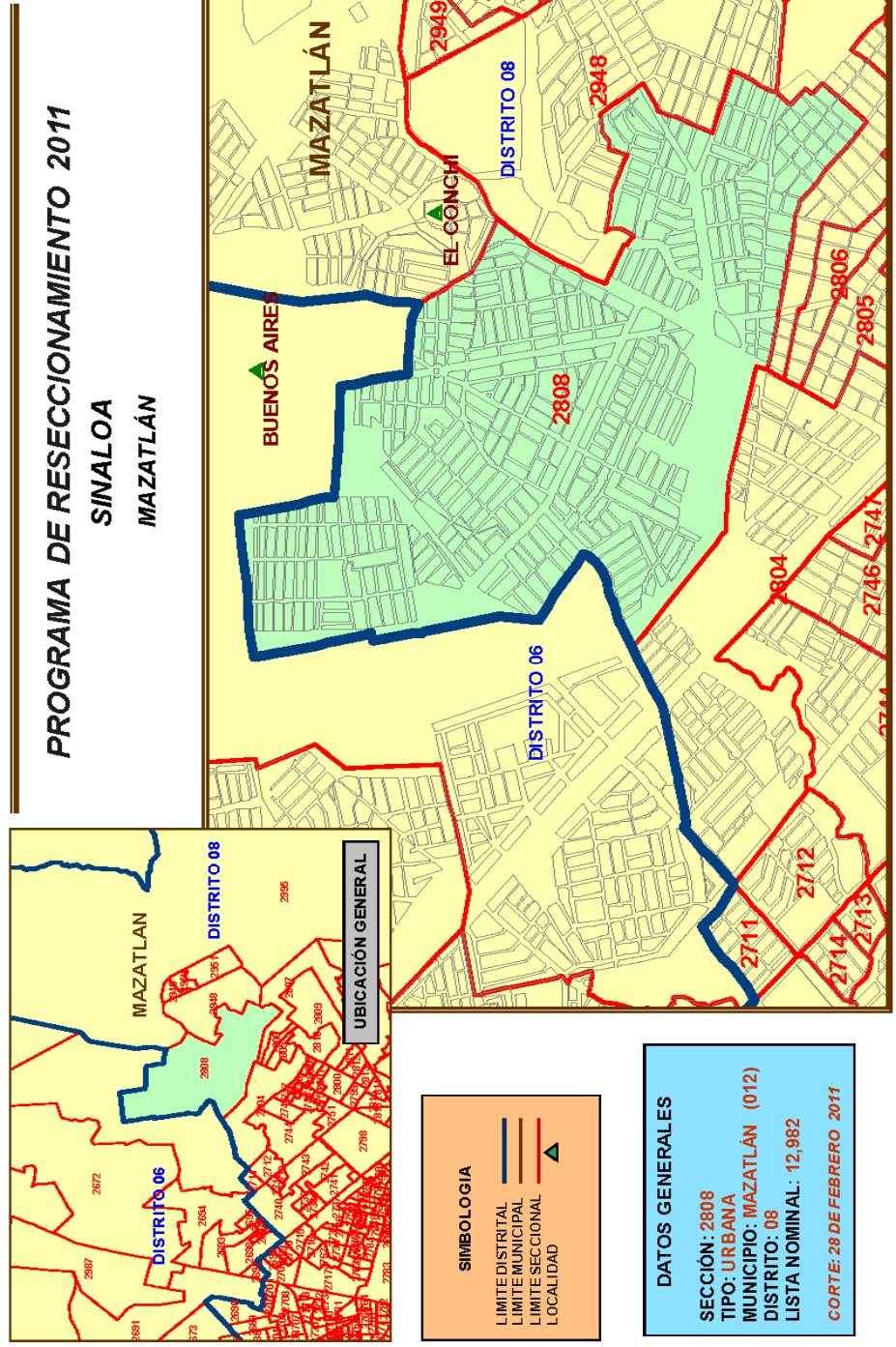



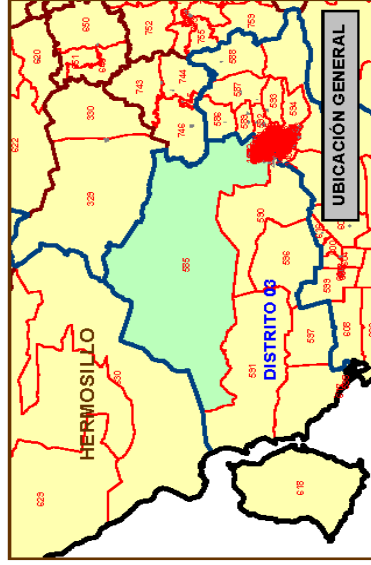

### PROGRAMA DE RESECCIONAMIENTO 2011

SONORA  
HERMOSILLO

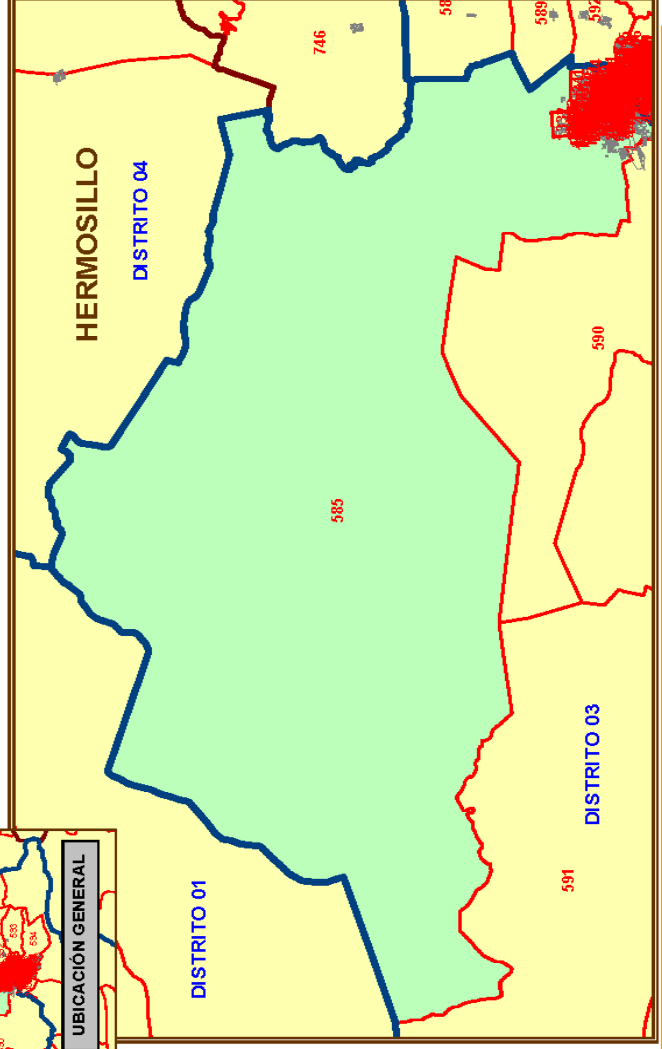

SIMBOLOGIA	
—	LIMITE DISTRITAL
—	LIMITE MUNICIPAL
—	LIMITE SECCIONAL
▲	LOCALIDAD

DATOS GENERALES	
SECCIÓN:	585
TIPO:	MIXTA
MUNICIPIO:	HERMOSILLO (049)
DISTRITO:	03
LISTA NOMINAL:	15,155
CORTE: 28 DE FEBRERO 2011	

# PROGRAMA DE RESECCIONAMIENTO 2011

## SONORA

### NOGALES

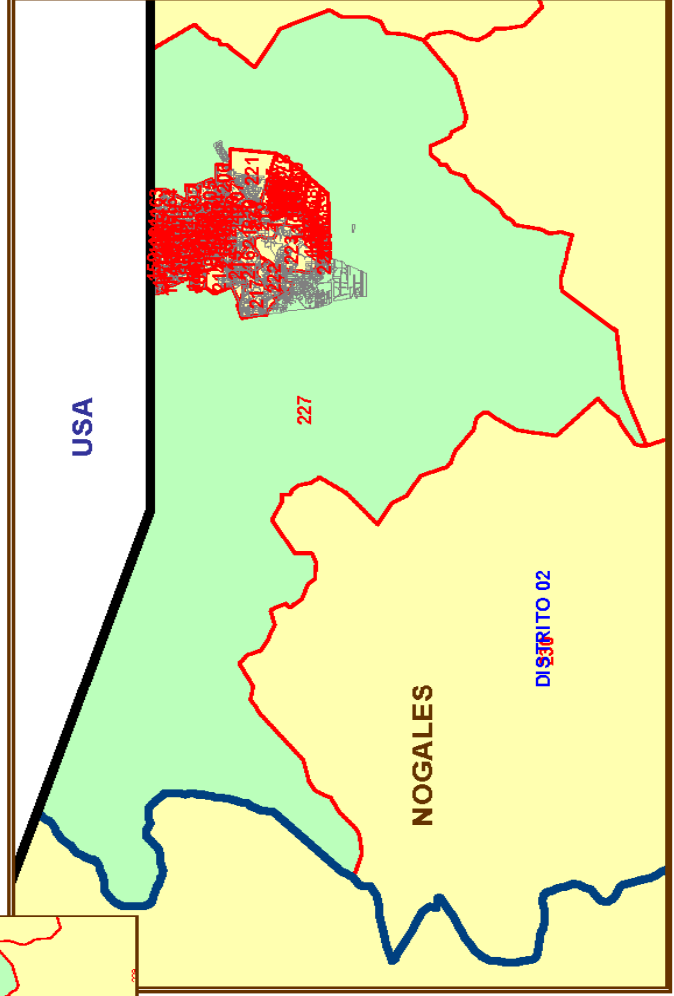
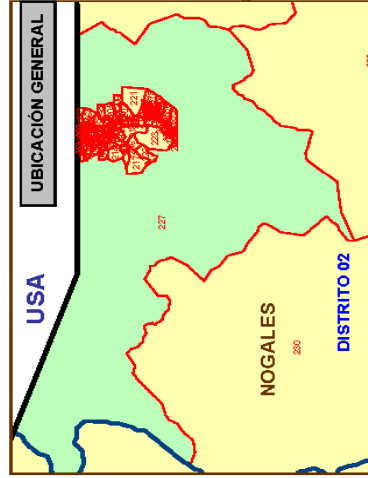

SIMBOLOGIA	
LIMITE DISTRITAL	— (thick blue line)
LIMITE MUNICIPAL	— (thin blue line)
LIMITE SECCIONAL	— (red line)
LOCALIDAD	▲ (black triangle)

DATOS GENERALES	
SECCIÓN:	227
TIPO:	MIXTA
MUNICIPIO:	NOGALES (030)
DISTRITO:	02
LISTA NOMINAL:	13,308
CORTE: 28 DE FEBRERO 2011	







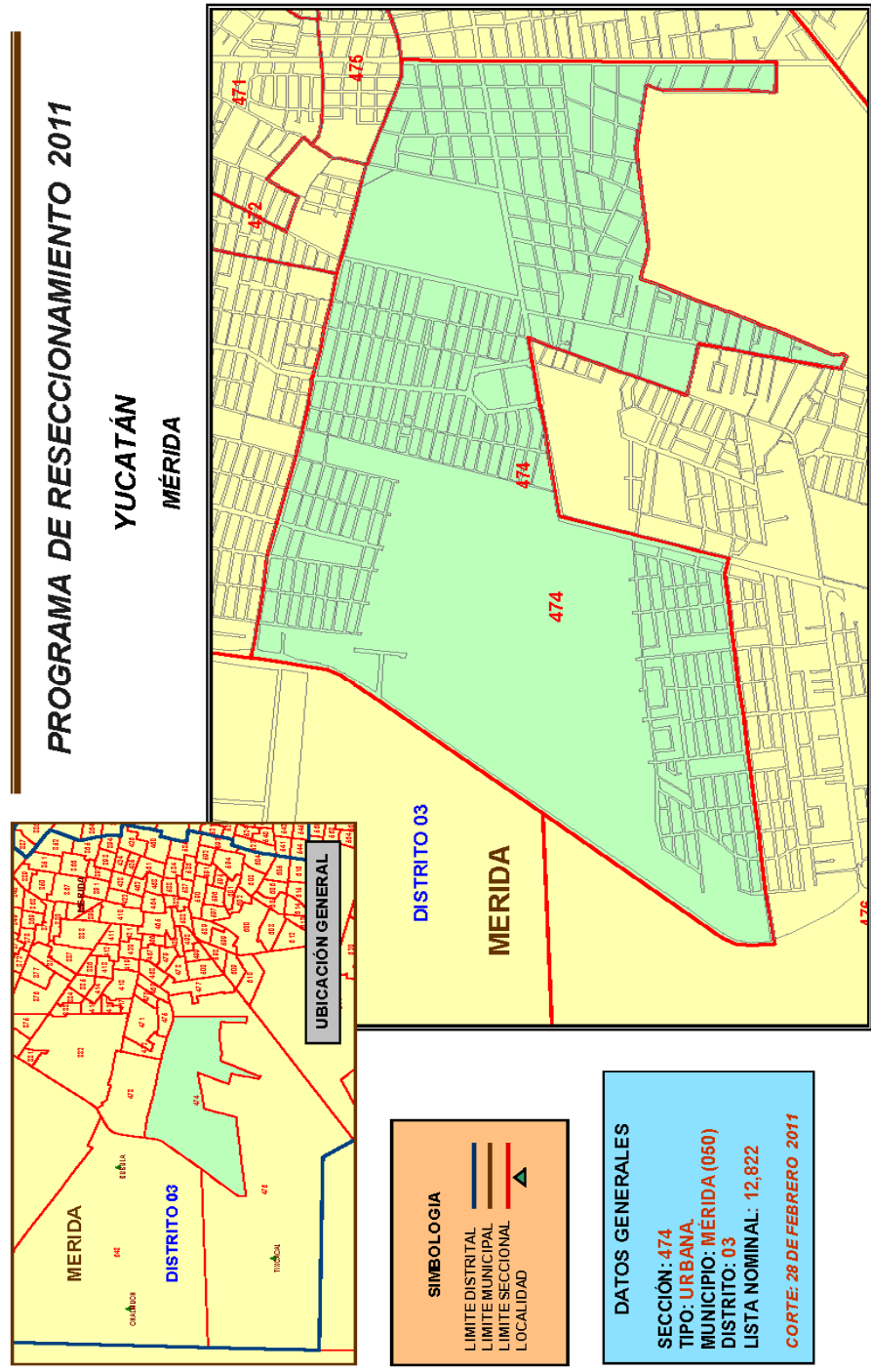

GTMGE-O-0-05042011

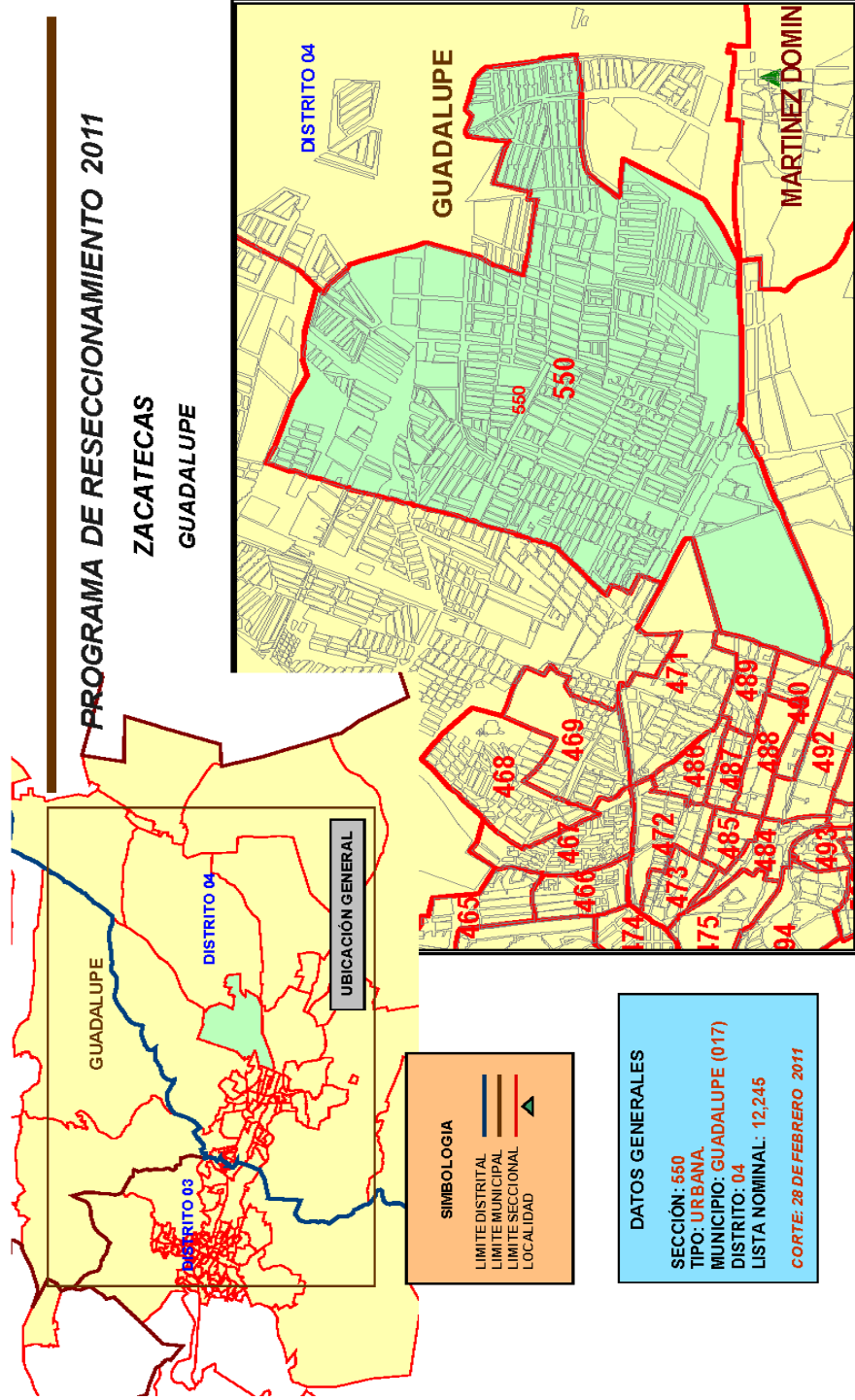

# UBICACIÓN GENERAL DE LAS SECCIONES SUJETAS AL PROGRAMA DE INTEGRACIÓN SECCIONAL 2011

**PROGRAMA DE INTEGRACIÓN SECCIONAL 2011  
SECCIONES CON MENOS DE 50 CIUDADANOS EN LISTA NOMINAL**

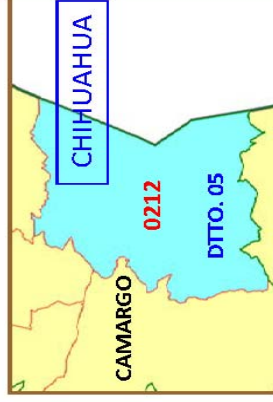
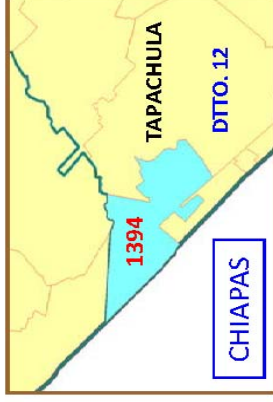

CLAVE	ENTIDAD		DISTRITO	MUNICIPIO		SECCIÓN	LN_28FEB2011
	NOMBRE	NOMBRE		CLAVE	NOMBRE		
03	BAJA CALIFORNIA SUR	COMONDU	01	001	COMONDU	64	40
03	BAJA CALIFORNIA SUR	LA PAZ	02	003	LA PAZ	275	38
07	CHIAPAS	TAPACHULA	12	090	TAPACHULA	1394	39
08	CHIHUAHUA	GUADALUPE	01	028	GUADALUPE	1133	45
08	CHIHUAHUA	ALDAMA	05	002	ALDAMA	29	30
08	CHIHUAHUA	CAMARGO	05	011	CAMARGO	212	23
08	CHIHUAHUA	OIJNAGA	05	052	OIJNAGA	2494	27
08	CHIHUAHUA	OIJNAGA	05	052	OIJNAGA	2506	47



**PROGRAMA DE INTEGRACIÓN SECCIONAL 2011  
SECCIONES CON MENOS DE 50 CIUDADANOS EN LISTA NOMINAL**

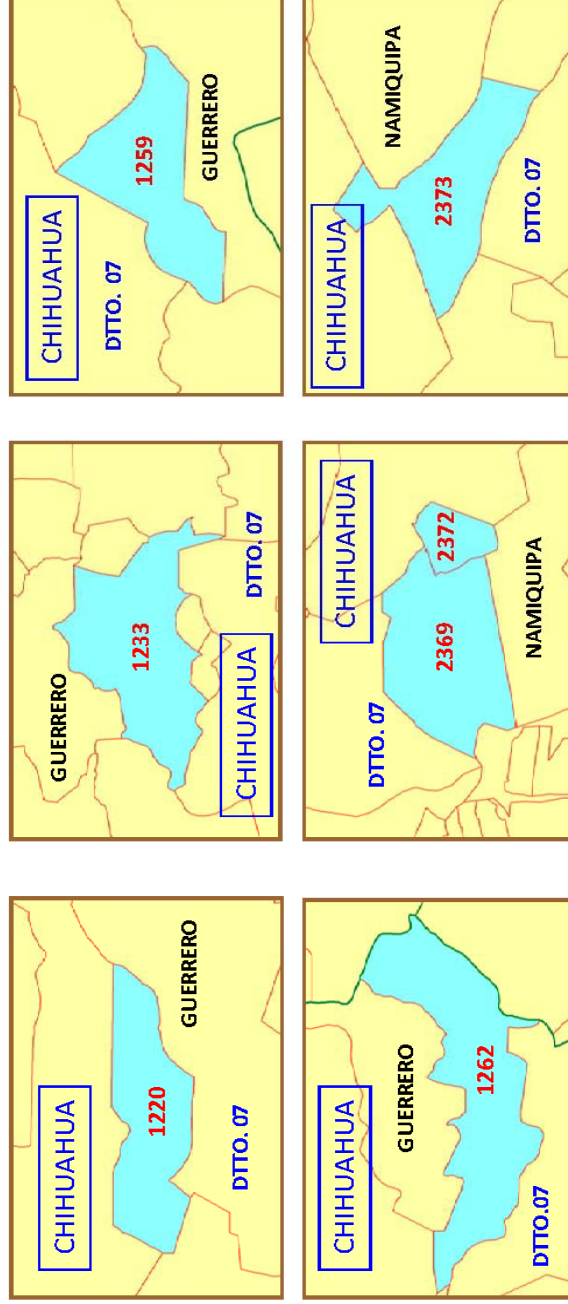

CLAVE	ENTIDAD	NOMBRE	DISTRITO	MUNICIPIO		SECCIÓN	LN_28FEB2011
				CLAVE	NOMBRE		
08	CHIHUAHUA		07	031	GUERRERO	1220	40
08	CHIHUAHUA		07	031	GUERRERO	1233	49
08	CHIHUAHUA		07	031	GUERRERO	1259	43
08	CHIHUAHUA		07	031	GUERRERO	1262	33
08	CHIHUAHUA		07	048	NAMIQUIPA	2369	38
08	CHIHUAHUA		07	048	NAMIQUIPA	2372	37
08	CHIHUAHUA		07	048	NAMIQUIPA	2373	33

**PROGRAMA DE INTEGRACIÓN SECCIONAL 2011  
SECCIONES CON MENOS DE 50 CIUDADANOS EN LISTA NOMINAL**

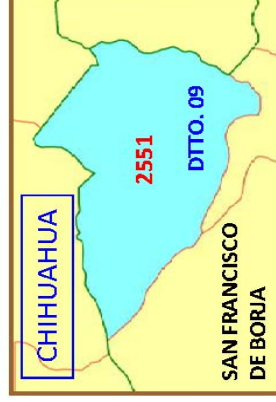
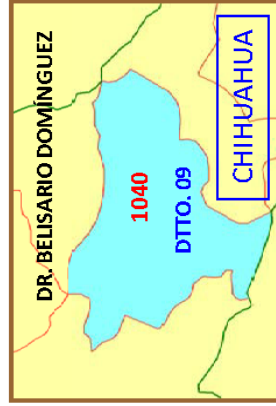
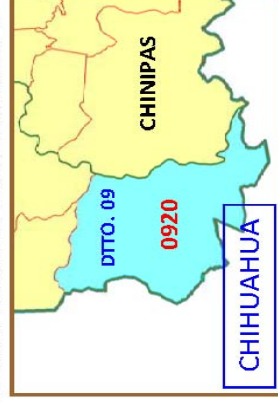
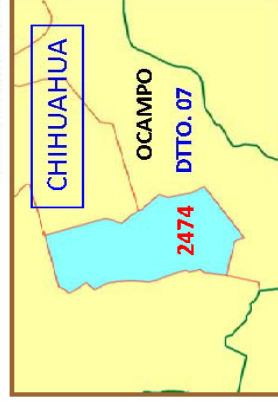
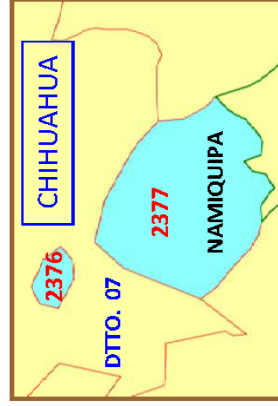

CLAVE	ENTIDAD		DISTRITO	MUNICIPIO		SECCIÓN	LN_28FEB2011
	CLAVE	NOMBRE		CLAVE	NOMBRE		
08	CHIHUAHUA		07	048	NAMIQUIPA	2376	48
08	CHIHUAHUA		07	048	NAMIQUIPA	2377	38
08	CHIHUAHUA		07	051	OCAMPO	2474	24
08	CHIHUAHUA		09	020	CHINIPAS	920	47
08	CHIHUAHUA		09	022	DR. BELISARIO DOMÍNGUEZ	1040	48
08	CHIHUAHUA		09	029	GUADALUPE Y CALVO	1141	38
08	CHIHUAHUA		09	057	SAN FRANCISCO DE BORJA	2551	43



**PROGRAMA DE INTEGRACIÓN SECCIONAL 2011  
SECCIONES CON MENOS DE 50 CIUDADANOS EN LISTA NOMINAL**

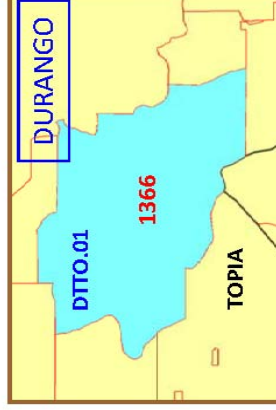
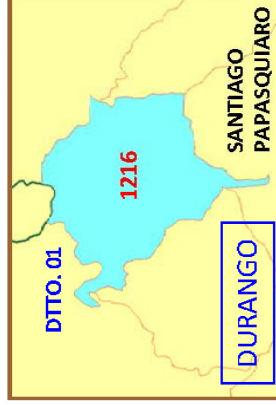
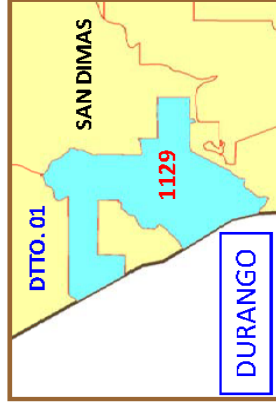
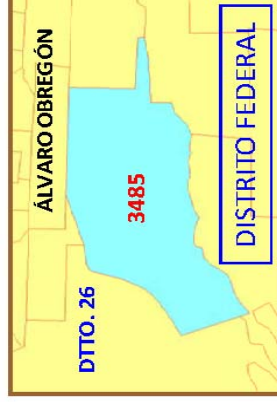
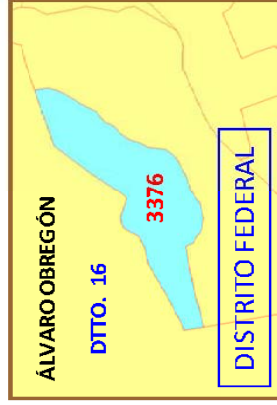
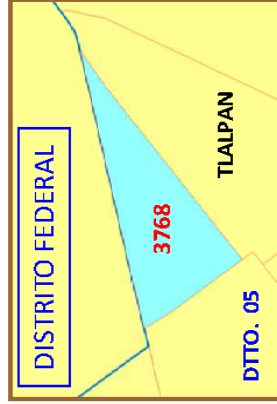

CLAVE	ENTIDAD		DISTRITO	MUNICIPIO		SECCIÓN	LN_28FEB2011
	NOMBRE	CLAVE		NOMBRE	CLAVE		
09	DISTRITO FEDERAL	012	05	TALPÁN	3768	48	
09	DISTRITO FEDERAL	010	16	ÁLVARO OBREGÓN	3376	5	
09	DISTRITO FEDERAL	010	26	ÁLVARO OBREGÓN	3485	35	
10	DURANGO	027	01	SAN DIMAS	1129	44	
10	DURANGO	033	01	SANTIAGO PAPASQUIJARO	1216	48	
10	DURANGO	038	01	TOPIA	1366	48	

**PROGRAMA DE INTEGRACIÓN SECCIONAL 2011  
SECCIONES CON MENOS DE 50 CIUDADANOS EN LISTA NOMINAL**

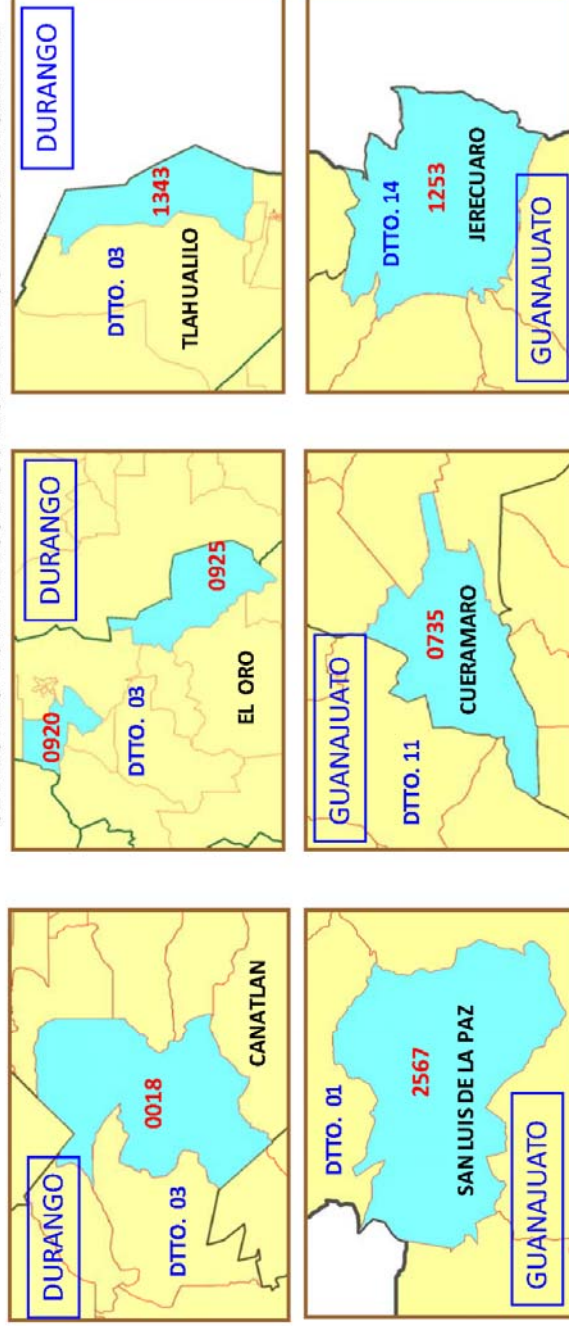

ENTIDAD		DISTRITO	MUNICIPIO		SECCIÓN	LN_28FEB2011
CLAVE	NOMBRE		CLAVE	NOMBRE		
10	DURANGO	03	001	CANATLAN	18	49
10	DURANGO	03	019	EL ORO	920	38
10	DURANGO	03	019	EL ORO	925	27
10	DURANGO	03	037	TLAHUALILO	1343	23
11	GUANAJUATO	01	033	SAN LUIS DE LA PAZ	2567	31
11	GUANAJUATO	11	012	CUERNAMARO	735	39
11	GUANAJUATO	14	019	JERECUARO	1253	47

**PROGRAMA DE INTEGRACIÓN SECCIONAL 2011  
SECCIONES CON MENOS DE 50 CIUDADANOS EN LISTA NOMINAL**

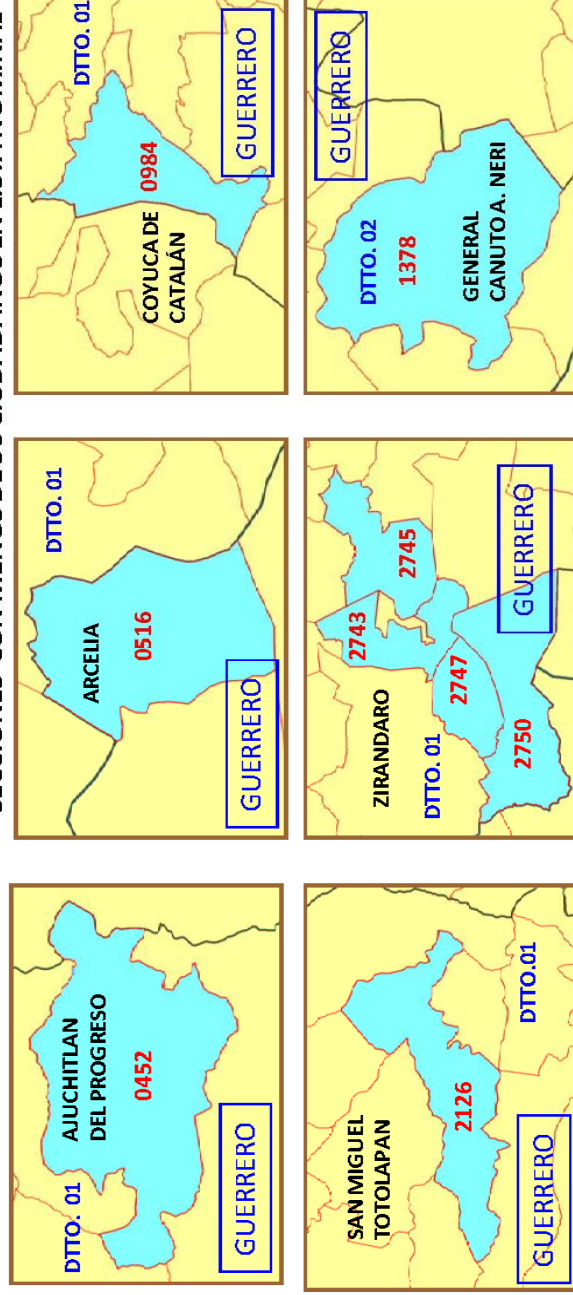

CLAVE	ENTIDAD	NOMBRE	DISTRITO	MUNICIPIO		SECCIÓN	LN_28FEB2011
				CLAVE	NOMBRE		
12	GUERRERO		01	003	AJUCHITLAN DEL PROGRESO	452	37
12	GUERRERO		01	007	ARCELIA	516	28
12	GUERRERO		01	022	COYUCA DE CATALAN	984	42
12	GUERRERO		01	055	SAN MIGUEL TOTOLAPAN	2126	45
12	GUERRERO		01	074	ZIRANDARO	2743	43
12	GUERRERO		01	074	ZIRANDARO	2745	31
12	GUERRERO		01	074	ZIRANDARO	2747	9
12	GUERRERO		01	074	ZIRANDARO	2750	20
12	GUERRERO		02	032	GENERAL CANUTO A. NERI	1378	43

**PROGRAMA DE INTEGRACIÓN SECCIONAL 2011  
SECCIONES CON MENOS DE 50 CIUDADANOS EN LISTA NOMINAL**

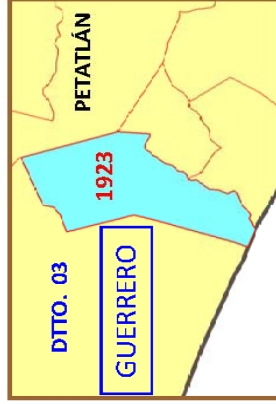
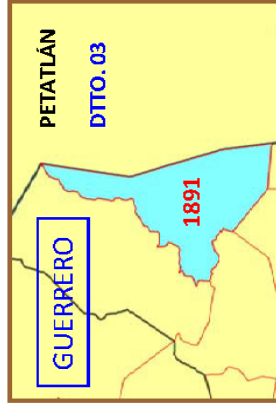
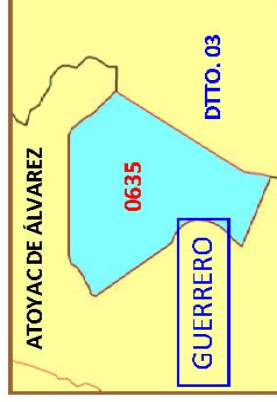
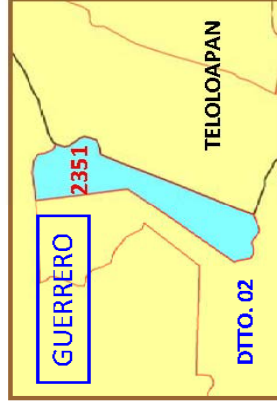
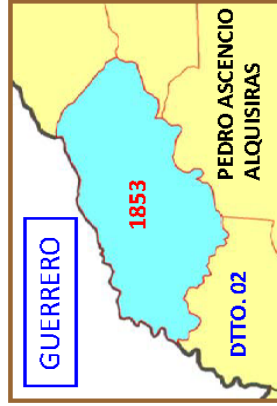

CLAVE	ENTIDAD		DISTRITO	MUNICIPIO		SECCIÓN	LN_28FEB2011
	NOMBRE			CLAVE	NOMBRE		
12	GUERRERO		02	048	PEDRO ASCENCIO ALQUISIRAS	1853	47
12	GUERRERO		02	059	TEOLOAPAN	2351	37
12	GUERRERO		03	011	ATOYAC DE ALVAREZ	635	48
12	GUERRERO		03	049	PETATLAN	1891	46
12	GUERRERO		03	049	PETATLAN	1923	48
12	GUERRERO		06	008	ATENANGO DEL RIO	558	46

**PROGRAMA DE INTEGRACIÓN SECCIONAL 2011**  
**SECCIONES CON MENOS DE 50 CIUDADANOS EN LISTA NOMINAL**

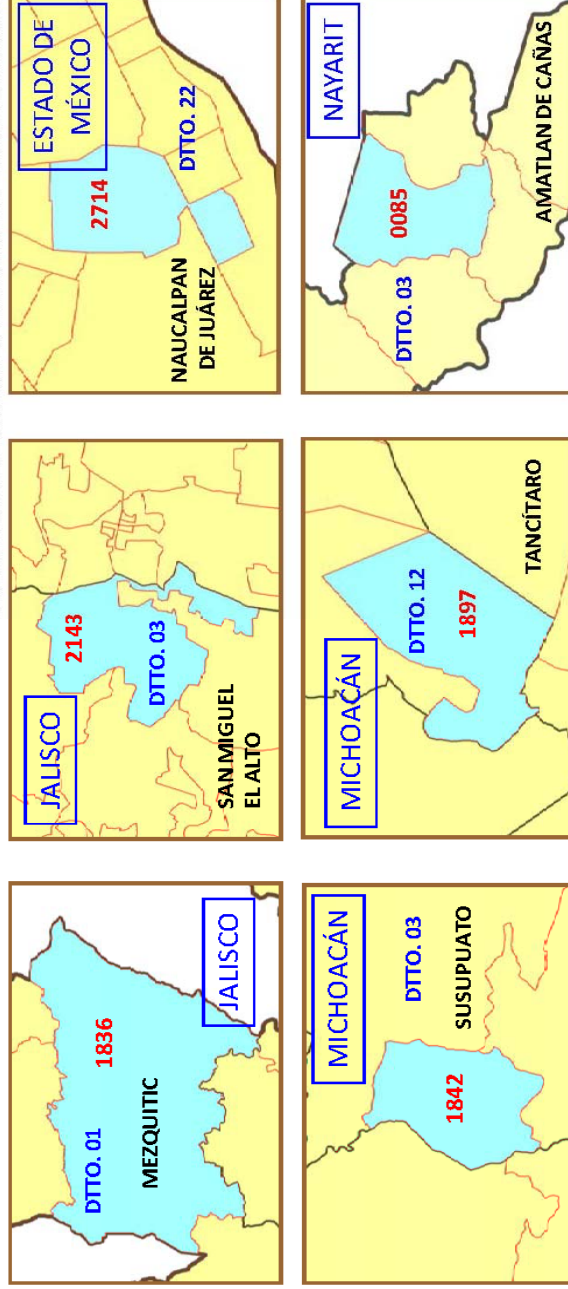

CLAVE	ENTIDAD		DISTRITO	MUNICIPIO		SECCIÓN	LN_28FEB2011
	CLAVE	NOMBRE		CLAVE	NOMBRE		
14	JALISCO		01	063	MEZQUITIC	1836	39
14	JALISCO		03	080	SAN MIGUEL EL ALTO	2143	45
15	MEXICO		22	058	NAUCALPAN DE JUAREZ	2714	49
16	MICHOCAN		03	082	SUSUPUATO	1842	45
16	MICHOCAN		12	084	TANCITARO	1897	49
18	NAYARIT		03	003	AMATLAN DE CAÑAS	85	48



**PROGRAMA DE INTEGRACIÓN SECCIONAL 2011  
SECCIONES CON MENOS DE 50 CIUDADANOS EN LISTA NOMINAL**

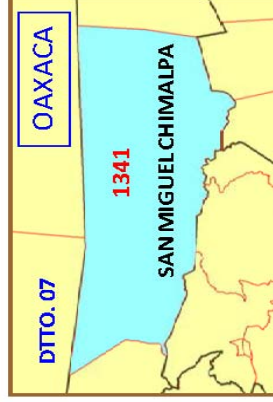
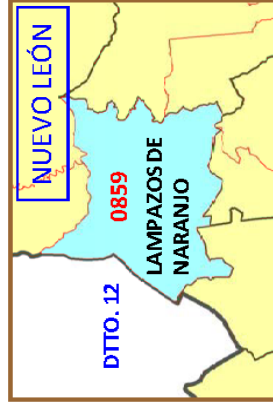
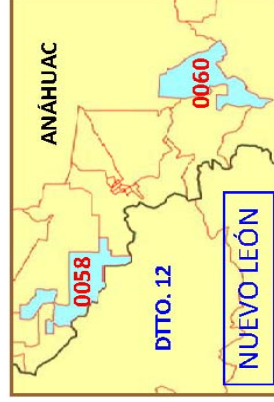
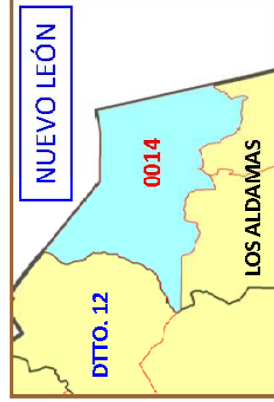
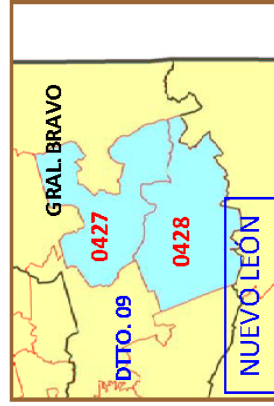

CLAVE	ENTIDAD		DISTRITO	MUNICIPIO		SECCIÓN	LN_28FEB2011
	NOMBRE	NOMBRE		CLAVE	NOMBRE		
19	NUEVO LEON	GRAL. BRAVO	09	GRAL. BRAVO	020	427	47
19	NUEVO LEON	GRAL. BRAVO	09	GRAL. BRAVO	020	428	49
19	NUEVO LEON	LOS ALDAMAS	12	LOS ALDAMAS	003	14	41
19	NUEVO LEON	ANAHUAC	12	ANAHUAC	005	58	43
19	NUEVO LEON	ANAHUAC	12	ANAHUAC	005	60	38
19	NUEVO LEON	LAMPAZOS DE NARANJO	12	LAMPAZOS DE NARANJO	033	859	23
20	OAXACA	SANTA CATERINA ZAPOQUILA	03	SANTA CATERINA ZAPOQUILA	374	1684	49
20	OAXACA	SAN MIGUEL CHIMALAPA	07	SAN MIGUEL CHIMALAPA	263	1341	39

**PROGRAMA DE INTEGRACIÓN SECCIONAL 2011  
SECCIONES CON MENOS DE 50 CIUDADANOS EN LISTA NOMINAL**

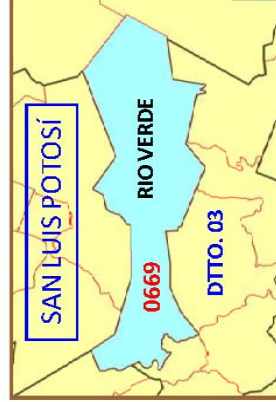
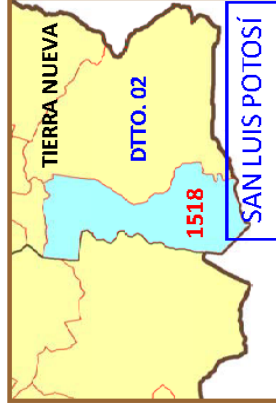
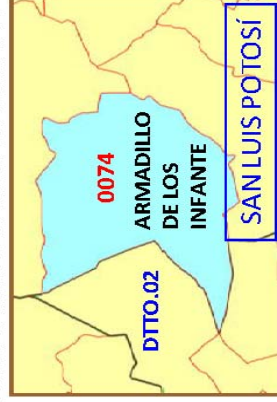
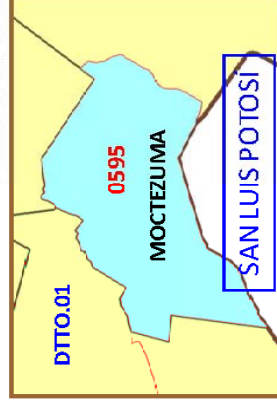
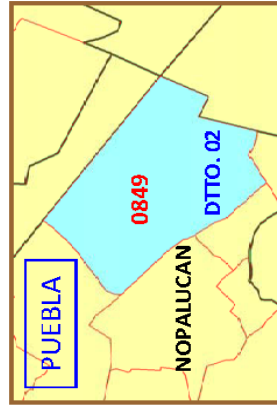

ENTIDAD		DISTRITO	MUNICIPIO		SECCIÓN	LN_28FEB2011
CLAVE	NOMBRE		CLAVE	NOMBRE		
21	PUEBLA	02	NOPALUCAN	105	849	33
24	SAN LUIS POTOSÍ	01	MOCTEZUMA	022	595	36
24	SAN LUIS POTOSÍ	02	ARMADILLO DE LOS INFANTE	004	74	31
24	SAN LUIS POTOSÍ	02	TIERRA NUEVA	043	1518	48
24	SAN LUIS POTOSÍ	03	CERRITOS	008	146	41
24	SAN LUIS POTOSÍ	03	RIOVERDE	024	669	44

**PROGRAMA DE INTEGRACIÓN SECCIONAL 2011  
SECCIONES CON MENOS DE 50 CIUDADANOS EN LISTA NOMINAL**

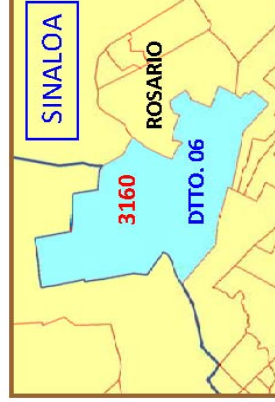
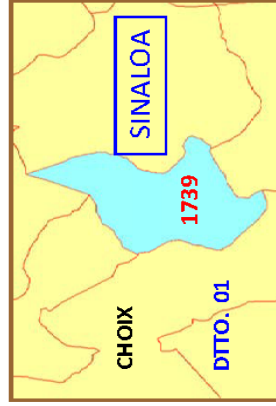

ENTIDAD		DISTRITO	MUNICIPIO		SECCIÓN	LN_28FEB2011
CLAVE	NOMBRE		CLAVE	NOMBRE		
25	SINALOA	01	CHOIX	007	1739	38
25	SINALOA	01	SINALOA	017	3438	29
25	SINALOA	01	SINALOA	017	3463	38
25	SINALOA	03	NAVOLATO	018	3771	17
25	SINALOA	06	COSALA	005	684	42
25	SINALOA	06	MAZATLÁN	012	2952	47
25	SINALOA	06	ROSARIO	014	3160	33



**PROGRAMA DE INTEGRACIÓN SECCIONAL 2011  
SECCIONES CON MENOS DE 50 CIUDADANOS EN LISTA NOMINAL**

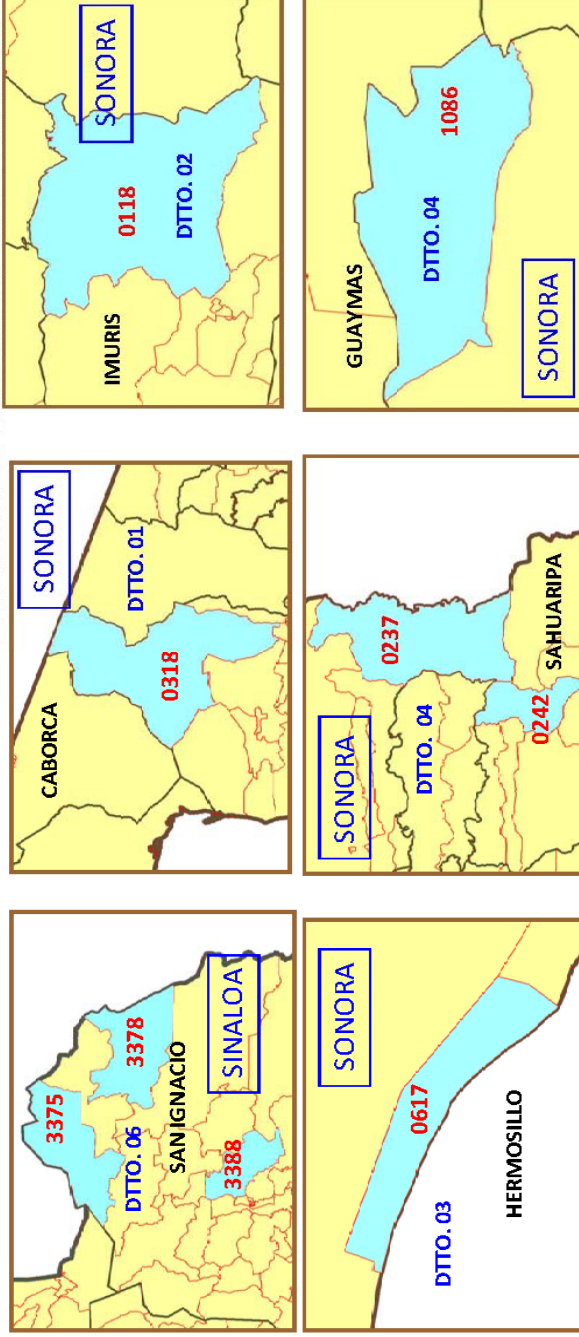

ENTIDAD		DISTRITO	MUNICIPIO		SECCIÓN	LN_28FEB2011
CLAVE	NOMBRE		CLAVE	NOMBRE		
25	SINALOA	06	016	SAN IGNACIO	3375	28
25	SINALOA	06	016	SAN IGNACIO	3378	44
25	SINALOA	06	016	SAN IGNACIO	3388	33
26	SONORA	01	046	CABORCA	318	41
26	SONORA	02	024	IMURIS	118	47
26	SONORA	03	049	HERMOSILLO	617	38
26	SONORA	04	032	SAHJARIPA	237	32
26	SONORA	04	032	SAHJARIPA	242	33
26	SONORA	04	061	GUAYMAS	1086	40

**PROGRAMA DE INTEGRACIÓN SECCIONAL 2011**  
**SECCIONES CON MENOS DE 50 CIUDADANOS EN LISTA NOMINAL**

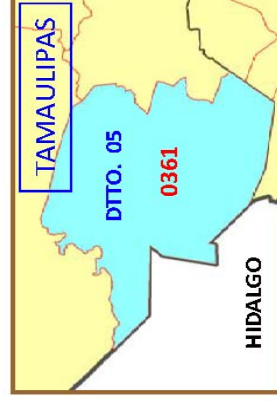
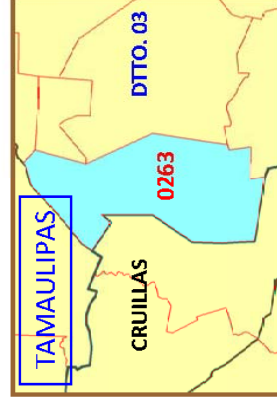
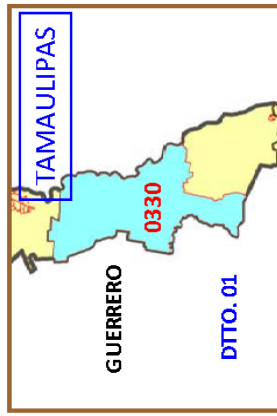
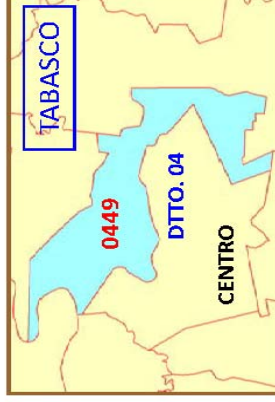
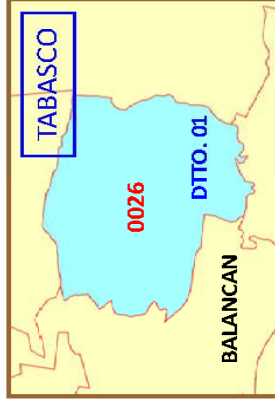
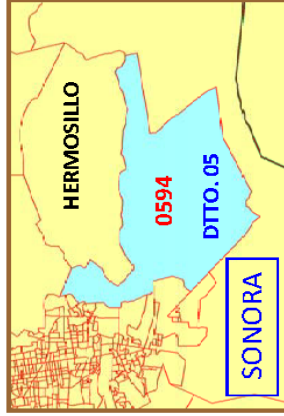

CLAVE	ENTIDAD	NOMBRE	DISTRITO	MUNICIPIO		SECCIÓN	LN_28FEB2011
				CLAVE	NOMBRE		
26	SONORA		05	049	HERMOSILLO	594	31
27	TABASCO		01	001	BALANCAN	26	43
27	TABASCO		04	004	CENTRO	449	48
28	TAMAULIPAS		01	014	GUERRERO	330	36
28	TAMAULIPAS		03	010	CRUILLAS	263	42
28	TAMAULIPAS		05	016	HIDALGO	361	32

**PROGRAMA DE INTEGRACIÓN SECCIONAL 2011**  
**SECCIONES CON MENOS DE 50 CIUDADANOS EN LISTA NOMINAL**

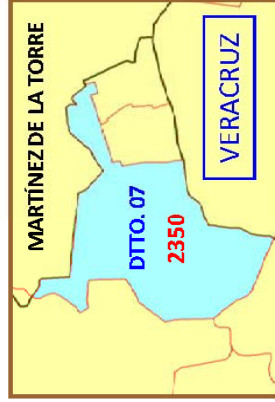
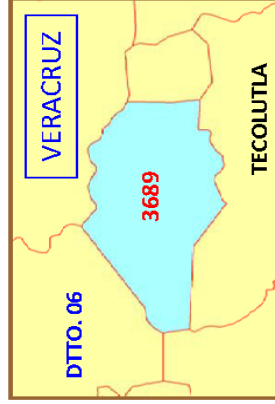
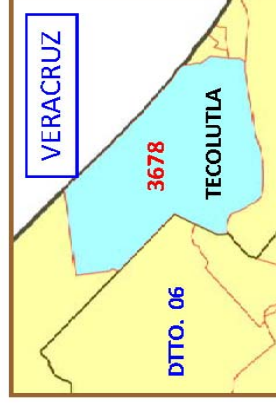
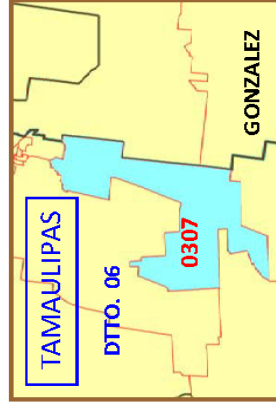

CLAVE	ENTIDAD		DISTRITO	MUNICIPIO		SECCIÓN	LN_28FEB2011
	INOMBRE			CLAVE	NOMBRE		
28	TAMAULIPAS		06	GONZALEZ		307	38
30	VERACRUZ		01	PANUCO		2890	48
30	VERACRUZ		06	TECOLUTLA		3678	48
30	VERACRUZ		06	TECOLUTLA		3689	26
30	VERACRUZ		07	MARTINEZ DE LA TORRE		2350	49
30	VERACRUZ		20	SAN JUAN EVANGELISTA		3429	19

**PROGRAMA DE INTEGRACIÓN SECCIONAL 2011**  
**SECCIONES CON MENOS DE 50 CIUDADANOS EN LISTA NOMINAL**

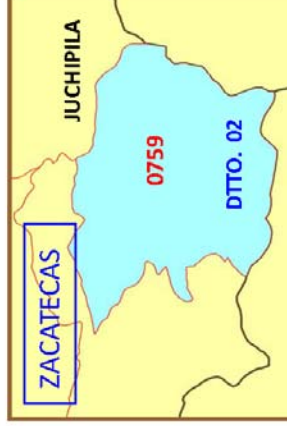
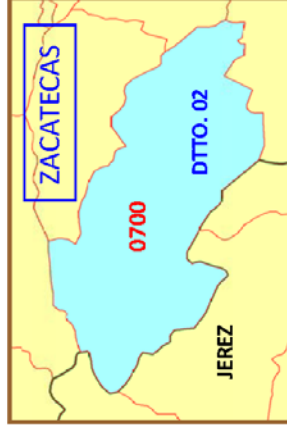
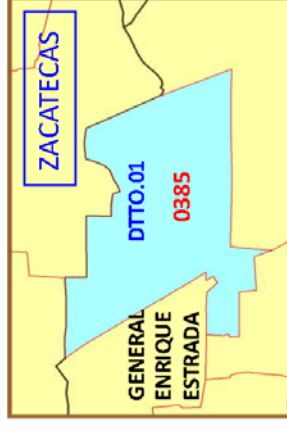
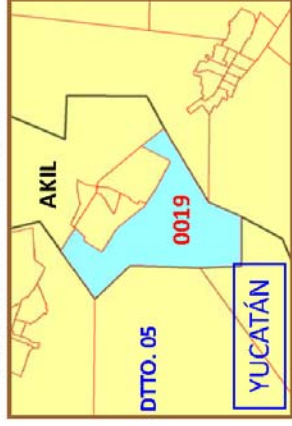
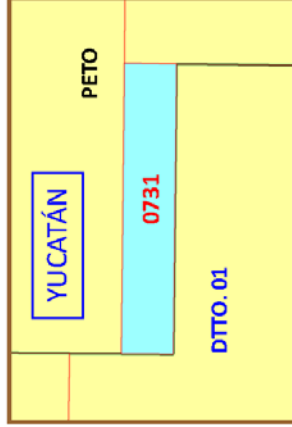
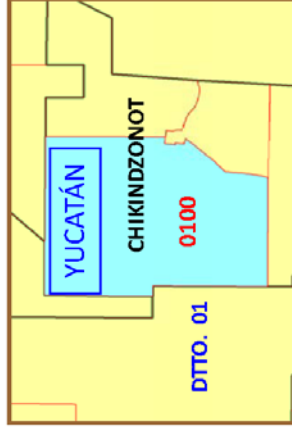

CLAVE	ENTIDAD		DISTRITO	MUNICIPIO		SECCIÓN	LN_28FEB2011
	NOMBRE	NOMBRE		CLAVE	NOMBRE		
31	YUCATÁN	CHIKINDZONOT	01	022	CHIKINDZONOT	100	95
31	YUCATÁN	PETO	01	058	PETO	731	41
31	YUCATÁN	AKIL	05	003	AKIL	19	40
32	ZACATECAS	GENERAL ENRIQUE ESTRADA	01	013	GENERAL ENRIQUE ESTRADA	385	45
32	ZACATECAS	JEREZ	02	020	JEREZ	700	49
32	ZACATECAS	JUCHIPILA	02	023	JUCHIPILA	759	47

**PROGRAMA DE INTEGRACIÓN SECCIONAL 2011  
SECCIONES CON MENOS DE 50 CIUDADANOS EN LISTA NOMINAL**

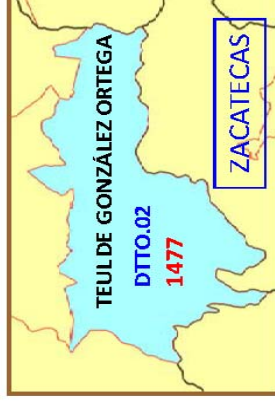
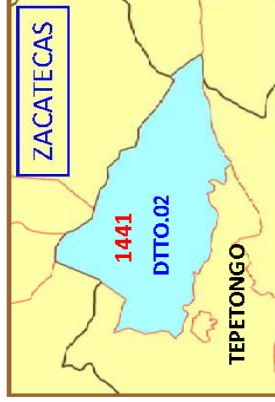
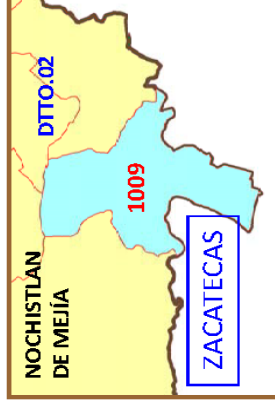
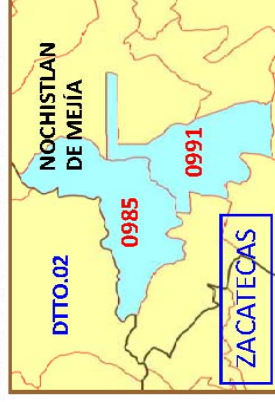
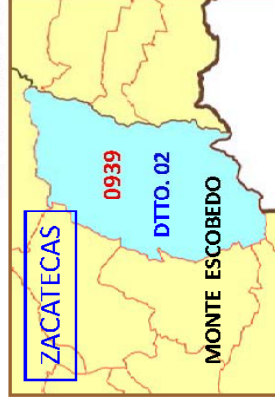
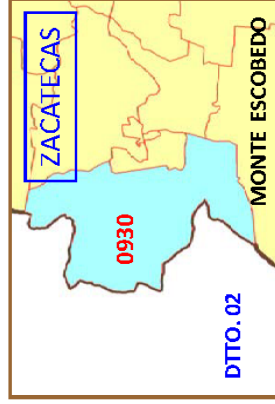

CLAVE	ENTIDAD		DISTRITO	MUNICIPIO		SECCIÓN	LN_28FEB2011
	CLAVE	NOMBRE		CLAVE	NOMBRE		
32	ZACATECAS		02	MONTE ESCOBEDO	031	930	33
32	ZACATECAS		02	MONTE ESCOBEDO	031	939	49
32	ZACATECAS		02	NOCHISTLAN DE MEJIA	034	985	46
32	ZACATECAS		02	NOCHISTLAN DE MEJIA	034	991	49
32	ZACATECAS		02	NOCHISTLAN DE MEJIA	034	1009	37
32	ZACATECAS		02	TEPETONGO	046	1441	49
32	ZACATECAS		02	TEUL DE GONZALEZ ORTEGA	047	1477	48



GTMGE-O-0-05042011

**PROGRAMA DE INTEGRACIÓN SECCIONAL 2011  
SECCIONES CON MENOS DE 50 CIUDADANOS EN LISTA NOMINAL**

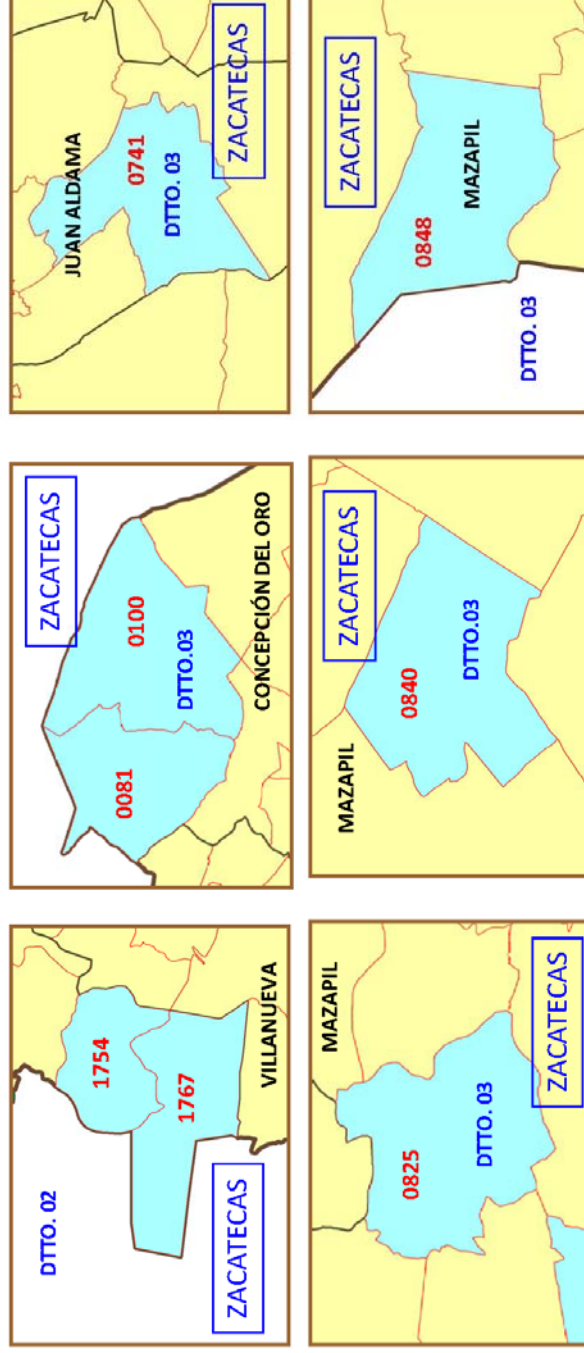

CLAVE	ENTIDAD	NOMBRE	DISTRITO	MUNICIPIO		SECCIÓN	I.N. 28FEB2011
				CLAVE	NOMBRE		
32	ZACATECAS		02	055	MILANUEVA	1754	39
32	ZACATECAS		02	055	MILANUEVA	1767	46
32	ZACATECAS		03	007	CONCEPCION DEL ORO	81	45
32	ZACATECAS		03	007	CONCEPCION DEL ORO	100	41
32	ZACATECAS		03	022	JUAN ALDAMA	741	46
32	ZACATECAS		03	026	MAZAPIL	825	48
32	ZACATECAS		03	026	MAZAPIL	840	44
32	ZACATECAS		03	026	MAZAPIL	848	29

**PROGRAMA DE INTEGRACIÓN SECCIONAL 2011  
SECCIONES CON MENOS DE 50 CIUDADANOS EN LISTA NOMINAL**

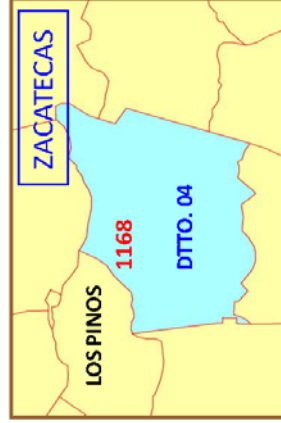
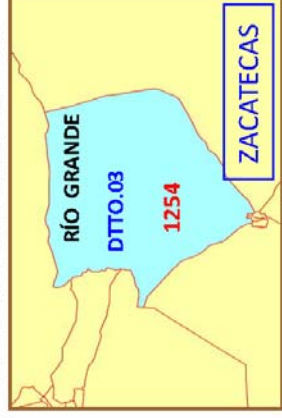

ENTIDAD		DISTRITO	MUNICIPIO		SECCIÓN	L.N. 28FEB2011
CLAVE	NOMBRE		CLAVE	NOMBRE		
32	ZACATECAS	03	MAZAPIL	026	852	45
32	ZACATECAS	03	MELCHOR OCAMPO	027	872	45
32	ZACATECAS	03	RIO GRANDE	039	1254	49
32	ZACATECAS	04	PINOS	038	1168	47