



---

**Bases Generales  
del Anteproyecto de Presupuesto 2017 del  
Instituto Nacional Electoral y  
Financiamiento Público a Partidos Políticos**

---

## ÍNDICE

- I. **ESTRATEGIA PROGRAMÁTICA**
- II. **BASES GENERALES INSTITUTO NACIONAL ELECTORAL**
  - a. **Resumen presupuestal base y cartera de proyectos**
    - i. General presupuesto INE
    - ii. Unidad responsable
    - iii. Programa presupuestario
    - iv. Capítulos de gasto
    - v. Unidad responsable y capítulos de gasto
    - vi. Programa presupuestario y capítulos de gasto
    - vii. Capítulo, concepto, partida y programa presupuestal
  - b. **Presupuesto base del Instituto Nacional Electoral**
    - i. Informe por unidad responsable
  - c. **Presupuesto cartera de proyectos del Instituto Nacional Electoral**
    - i. Informe por unidad responsable
    - ii. Información cualitativa
- III. **TABULADORES PARA PUESTOS DE LA RAMA ADMINISTRATIVA Y DEL SERVICIO PROFESIONAL ELECTORAL**
- IV. **FINANCIAMIENTO PÚBLICO A PARTIDOS POLÍTICOS**

## I. ESTRATEGIA PROGRAMÁTICA

### Misión

Contribuir al desarrollo de la vida democrática, garantizando el ejercicio de los derechos político-electorales de la sociedad a través de la promoción de la cultura democrática y la organización de comicios nacionales en un marco de certeza, legalidad, imparcialidad, independencia, máxima publicidad y objetividad.

### Fines

- a) Contribuir al desarrollo de la vida democrática;
- b) Preservar el fortalecimiento del régimen de partidos políticos;
- c) Integrar el Registro Federal de Electores;
- d) Asegurar a los ciudadanos el ejercicio de los derechos político-electorales y vigilar el cumplimiento de sus obligaciones;
- e) Garantizar la celebración periódica y pacífica de las elecciones para renovar a los integrantes de los Poderes Legislativo y Ejecutivo de la Unión, así como ejercer las funciones que la Constitución le otorga en los procesos electorales locales;
- f) Velar por la autenticidad y efectividad del sufragio;
- g) Llevar a cabo la promoción del voto y coadyuvar a la difusión de la educación cívica y la cultura democrática, y
- h) Fungir como autoridad única para la administración del tiempo que corresponda al Estado en radio y televisión destinado a los objetivos propios del Instituto, a los de otras autoridades electorales y a garantizar el ejercicio de los derechos que la Constitución otorga a los partidos políticos en la materia.

### Perspectivas y Objetivos Estratégicos

#### 1) Valor Público

Preservar y fortalecer la confianza de la sociedad. Incrementar la confianza en el Instituto a través del eficaz cumplimiento de las atribuciones institucionales, la calidad de los servicios, la transparencia y la rendición de cuentas, lo cual deberá reflejarse en un mayor reconocimiento y participación de la sociedad en la vida democrática.

Ser el referente principal en el desarrollo de la cultura democrática. Posicionar, nacional e internacionalmente al INE como el principal referente del Estado mexicano en el desarrollo de la cultura democrática, por medio de la educación cívica y la capacitación electoral.

## 2) *Sociedad*

Ampliar y mejorar la interacción con la sociedad. Incrementar y mejorar la interacción entre el Instituto Nacional Electoral y la sociedad para generar valor público, así como preservar y aumentar las alianzas estratégicas en el ámbito nacional e internacional.

Consolidar a la Credencial para Votar como medio preferente de identidad ciudadana. Fortalecer el posicionamiento de la Credencial para Votar para que siga siendo el medio preferente de identificación oficial utilizado por los ciudadanos mexicanos.

Incrementar la eficiencia en la organización de los procesos electorales. Optimizar los recursos utilizados en la organización de las elecciones, con énfasis en la transparencia y la rendición de cuentas.

## 3) *Materia Electoral*

Incrementar la calidad del Padrón Electoral. Actualizar y depurar el padrón electoral y la lista nominal de electores para mejorar los índices de vigencia, calidad y cobertura.

Incrementar la cobertura, servicios y calidad de la atención ciudadana. Establecer un modelo de atención ciudadana orientado a satisfacer las demandas de la sociedad buscando la creación de valor público. Mejorar los procesos sustantivos en los aspectos de eficiencia, transparencia y satisfacción de los usuarios, así como en la sustanciación y con apego a los principios rectores institucionales.

Incrementar la eficiencia de los procesos sustantivos. A manera enunciativa, y no limitativa, algunos de estos procesos son:

- Fiscalización de los recursos de los partidos políticos y agrupaciones políticas nacionales.
- Administración de los tiempos del Estado en radio y televisión.
- Régimen sancionador electoral.
- Registro Federal de Electores.
- Servicio Profesional Electoral Nacional.

## 4) *Innovación y transformación institucional*

Aumentar la eficiencia y transparencia de la administración de los recursos financieros. Optimizar el uso de los recursos financieros estableciendo estrategias administrativas que fortalezcan la transparencia y la rendición de cuentas.

Implantar una nueva cultura de planeación e innovación. Impulsar el proceso de transformación a mediano y largo plazo con base en el rumbo estratégico establecido, definiendo con claridad las acciones y recursos necesarios para alcanzar la visión institucional.

Implantar una nueva cultura laboral. Desarrollar el capital humano como elemento fundamental para impulsar la transformación del Instituto y fomentar un ambiente de colaboración que repercuta en la calidad de vida del personal.

Mejorar la comunicación y coordinación interna. Desplegar iniciativas y acciones encaminadas a promover la integración y colaboración entre los órganos centrales y descentrados del Instituto para eficientar la operación y relación entre ambas partes.

Optimizar el uso, aplicación e inversión en TIC. Optimizar el uso y aplicación de Tecnologías de Información y Comunicación (TIC) para fortalecer la efectividad de los procesos institucionales y obtener información oportuna y confiable que apoye la gestión y la toma de decisiones. Además, focalizar las inversiones en materia de TIC hacia las prioridades institucionales.

Optimizar la gestión administrativa. Incrementar la calidad de la operación administrativa y la eficiencia en el uso de los recursos públicos aplicando las mejores prácticas con el fin de generar las condiciones óptimas para cumplir la misión institucional.

### **Principios Rectores**

Todas las actividades del Instituto Nacional Electoral deben apegarse a los siguientes principios rectores:

51

**Certeza:** Todas las acciones que desempeñe el Instituto Nacional Electoral estarán dotadas de veracidad, certidumbre y apego a los hechos, esto es, que los resultados de sus actividades sean completamente verificables, fidedignos y confiables.

**Legalidad:** En el ejercicio de las atribuciones y el desempeño de las funciones que tiene encomendadas, el Instituto Nacional Electoral debe observar escrupulosamente el mandato constitucional que las delimita y las disposiciones legales que las reglamenta.

**Independencia:** Es la garantía y atributos de que disponen los órganos y autoridades que conforman la Institución para que sus procesos de deliberación y toma de decisiones se den con absoluta libertad y respondan única y exclusivamente al imperio de la ley, afirmándose su total independencia respecto a cualquier poder establecido.

**Imparcialidad:** En el desarrollo de sus actividades, todo el personal del Instituto Nacional Electoral debe reconocer y velar permanentemente por el interés de la sociedad y por los valores fundamentales de la democracia, supeditando a éstos, de manera irrestricta, cualquier interés personal o preferencia política.

**Máxima Publicidad:** Todos los actos y la información en poder del Instituto Nacional Electoral son públicos y sólo por excepción se podrán reservar en los casos expresamente previstos por las leyes y justificados bajo determinadas circunstancias.

**Objetividad:** La objetividad implica un quehacer institucional y personal fundado en el reconocimiento global, coherente y razonado de la realidad sobre la que se actúa y la obligación de percibir e interpretar los hechos por encima de visiones o opiniones parciales o unilaterales, máxime si éstas pueden alterar la expresión o consecuencia del quehacer institucional.

**Actividades fundamentales:** Además de realizar todas las actividades relacionadas con la preparación, organización y conducción de los procesos electorales, la Constitución y la legislación electoral le ordenan al Instituto Nacional Electoral realizar otras actividades, entre las que se encuentran las siguientes:

- Realizar labores de capacitación electoral y educación cívica.
- Elaborar la geografía electoral del país, así como el diseño y determinación de los distritos electorales y división del territorio en secciones electorales.

- Elaborar el Padrón Electoral y las Listas de Electores.
- Ubicar las casillas y la designación de los funcionarios de sus mesas directivas.
- Regular la observación electoral, así como la realización de encuestas y sondeos de opinión, conteos rápidos y producción de materiales electorales.
- Fiscalizar los ingresos y egresos de los partidos políticos y candidatos.
- Garantizar los derechos y prerrogativas de los candidatos y partidos políticos.
- Preparar las jornadas electorales.
- Diseñar, imprimir y distribuir los materiales electorales.
- Realizar el escrutinio y cómputo de resultados electorales.
- Declarar la validez de las elecciones de diputados y senadores.
- Administrar el tiempo que le corresponde al Estado en radio y televisión para fines electorales.

o

#### **Metas**

- Incrementar la confianza en el Instituto a través del eficaz cumplimiento de las atribuciones institucionales, la calidad de los servicios, la transparencia y la rendición de cuentas, lo cual deberá reflejarse en un mayor reconocimiento y participación de la sociedad en la vida democrática.
- Posicionar, nacional e internacionalmente al INE como el principal referente del Estado mexicano en el desarrollo de la cultura democrática, por medio de la educación cívica y la capacitación electoral.
- Optimizar los recursos utilizados en la organización de las elecciones, con énfasis en la transparencia y la rendición de cuentas.
- Fortalecer el posicionamiento de la Credencial para Votar para que siga siendo el medio preferente de identificación oficial utilizado por los ciudadanos mexicanos.
- Incrementar y mejorar la interacción entre el INE y la sociedad para generar valor público, así como preservar y aumentar las alianzas estratégicas en el ámbito nacional e internacional.
- Mejorar los procesos sustantivos en los aspectos de eficiencia, transparencia y satisfacción de los usuarios, así como en la sustanciación y con apego a los principios rectores institucionales.
- Actualizar y depurar el padrón electoral y la lista nominal de electores para mejorar los índices de vigencia, calidad y cobertura.

- Establecer un modelo de atención ciudadana orientado a satisfacer las demandas de la sociedad buscando la creación de valor público.
- Promover el uso de tecnologías de información y comunicación para fortalecer la efectividad de los procesos institucionales y obtener información oportuna y confiable que apoye la gestión y la toma de decisiones. Además, focalizar las inversiones en materia de TIC hacia las prioridades institucionales.
- Desplegar iniciativas y acciones encaminadas a promover la integración y colaboración entre las oficinas centrales y delegacionales del Instituto para eficientar la operación y relación entre ambas partes.
- Incrementar la calidad de la operación administrativa y la eficiencia en el uso de los recursos públicos aplicando las mejores prácticas con el fin de generar las condiciones óptimas para cumplir la misión institucional.

## II. BASES GENERALES DEL INSTITUTO NACIONAL ELECTORAL

### a. Resumen presupuestal base y cartera de proyectos

#### Base

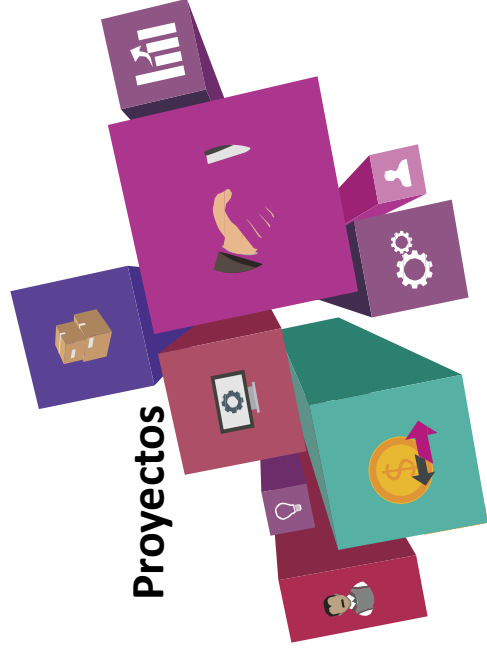
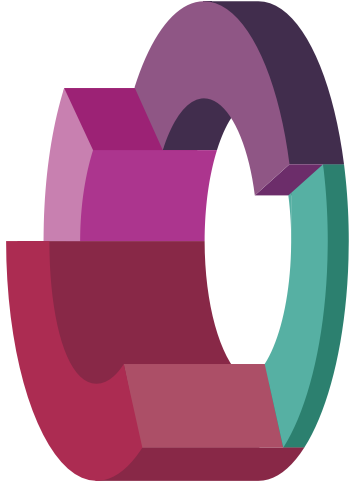



**i. Resumen General del Instituto Nacional Electoral**

<b>Descripción</b>	<b>Total</b>	<b>(%)</b>
<b>Presupuesto base</b>	<b>9,157,967,742</b>	<b>81.5</b>
<b>Proyectos</b>	<b>2,074,482,045</b>	<b>18.5</b>
<i>Procesos Locales Electorales 2017</i>	<i>779,038,831</i>	<i>6.9</i>
<i>Proceso Electoral Federal 2018</i>	<i>725,044,046</i>	<i>6.5</i>
<i>Actualización de los Procesos Registrales Electorales</i>	<i>240,833,052</i>	<i>2.1</i>
<i>Desarrollo de los Valores Democráticos, Promoción de la Participación Ciudadana y la Educación Cívica</i>	<i>69,339,055</i>	<i>0.6</i>
<i>Innovación y Cambio Institucional</i>	<i>168,526,092</i>	<i>1.5</i>
<i>Infraestructura Inmobiliaria</i>	<i>91,700,969</i>	<i>0.8</i>
<b>Total</b>	<b>11,232,449,787</b>	<b>100.0</b>

Con la finalidad de reflejar la totalidad de los recursos que ejerce cada una de las Unidades Responsables, se muestra el desglose de las partidas centralizadas que se distribuyen, lo que permite mostrar el centro de costo real.

Bases Generales  
del Anteproyecto de Presupuesto 2017

**Presupuesto Base  
Resumen por Unidad Responsable y Distribución de Partidas Centralizadas**

	Unidad Responsable	Presupuestado por UR	Partidas Centralizadas Presupuestadas por:				Total
			Unidad Técnica de Servicios de Informática	Dirección Ejecutiva del Registro Federal de Electores	Dirección Ejecutiva de Administración		
101	Presidencia del Consejo	49,477,681	233,259		2,973,373	52,684,313	
102	Consejeros Electorales	201,635,164	540,486		5,199,383	207,375,033	
103	Secretaría Ejecutiva	41,056,335	266,318		4,527,112	45,849,765	
104	Coordinación Nacional de Comunicación Social	56,908,377	418,727		12,972,908	70,300,012	
105	Coordinación de Asuntos Internacionales	29,677,046	262,602		2,920,224	32,849,872	
106	Dirección del Secretariado	56,483,613	460,610		4,874,261	61,818,484	
107	Contraloría General	120,834,490	900,257		15,846,687	137,581,434	
108	Dirección Jurídica	54,534,741	593,687		12,079,721	67,208,149	
109	Unidad Técnica de Servicios de Informática	540,432,985	-273,118,689		13,361,511	280,675,807	
111	Dirección Ejecutiva del Registro Federal de Electores	1,279,506,671	12,848,189	-133,432,477	80,459,581	1,239,381,964	
112	Dirección Ejecutiva de Prerrogativas y Partidos Políticos	169,069,958	2,130,300		7,777,258	178,977,516	
113	Dirección Ejecutiva de Organización Electoral	79,737,903	979,204		5,868,271	86,585,378	
114	Dirección Ejecutiva del Servicio Profesional Electoral Nacional	94,358,562	800,486		10,220,723	105,379,771	
115	Dirección Ejecutiva de Capacitación Electoral y Educación Cívica	116,104,134	703,016		6,447,260	123,254,410	
116	Dirección Ejecutiva de Administración	1,097,037,175	3,641,221		-483,224,829	617,453,567	
117	Consejeros del Poder Legislativo y Representantes de Partidos Políticos	115,988,713	508,724		959,898	117,457,335	
118	Unidad Técnica de Transparencia y Protección de Datos Personales	34,533,623	442,239		3,202,598	38,178,460	
120	Unidad Técnica de Fiscalización	275,978,401	1,431,530		7,318,476	284,728,407	
121	Unidad Técnica de Planeación	35,125,713	399,158		2,114,401	37,639,272	
122	Unidad Técnica de Igualdad de Género y No Discriminación	9,221,697	69,855		592,655	9,884,207	
123	Unidad Técnica de Vinculación con Organismos Públicos Locales Electorales (OPLE)	28,916,678	466,452		5,200,786	34,583,916	
124	Unidad Técnica de lo Contencioso Electoral	59,784,948	240,268		1,553,856	61,579,072	
200	Juntas Ejecutivas Locales	1,018,989,570	44,805,415	25,393,159	48,588,091	1,137,776,235	
300	Juntas Ejecutivas Distritales	3,592,573,564	199,986,686	108,039,318	228,165,795	4,128,765,363	
	<b>Total General</b>	<b>9,157,967,742</b>	<b>0</b>	<b>0</b>	<b>0</b>	<b>9,157,967,742</b>	

Con la finalidad de reflejar la totalidad de los recursos que ejerce cada una de las Unidades Responsables, se muestra el desglose de la ministración de recursos que se distribuyen, lo que permite mostrar el centro de costo real.

**Cartera de Proyectos**  
**Resumen por Unidad Responsable y Ministración de Recursos**

	Unidad Responsable	Presupuestado por UR	Ministración de Recursos por:					Total
			Dirección Jurídica	Dirección Ejecutiva del Registro Federal de Electores	Dirección Ejecutiva de Organización Electoral	Dirección Ejecutiva de Capacitación Electoral y Educación Cívica	Dirección Ejecutiva de Administración	
104	Coordinación Nacional de Comunicación Social	8,293,952		10,251,473				18,545,425
105	Coordinación de Asuntos Internacionales	16,857,727		14,163,941				31,021,668
106	Dirección del Secretariado	10,750,925						10,750,925
108	Dirección Jurídica	33,915,259	-18,752,400					15,162,859
109	Unidad Técnica de Servicios de Informática	156,263,319		54,520,000				210,783,319
111	Dirección Ejecutiva del Registro Federal de Electores	417,251,798		-106,268,214				310,983,584
112	Dirección Ejecutiva de Prerrogativas y Partidos Políticos	78,138,720						78,138,720
113	Dirección Ejecutiva de Organización Electoral	267,838,961			-187,674,497		4,130,114	84,294,578
114	Dirección Ejecutiva del Servicio Profesional Electoral Nacional	15,455,128						15,455,128
115	Dirección Ejecutiva de Capacitación Electoral y Educación Cívica	655,738,010		27,332,800			4,154,764	533,818,559
116	Dirección Ejecutiva de Administración	280,504,516					-157,713,780	122,790,736
118	Unidad Técnica de Transparencia y Protección de Datos Personales	25,506,911						25,506,911
120	Unidad Técnica de Fiscalización	58,040,522					8,391,020	66,431,542
121	Unidad Técnica de Planeación	18,924,401						18,924,401
122	Unidad Técnica de Igualdad de Género y No Discriminación	4,480,000						4,480,000
123	Unidad Técnica de Vinculación con los Organismos Públicos Locales	23,013,856					1,372,604	24,386,460
124	Unidad Técnica de lo Contencioso Electoral	3,508,040						3,508,040
300	Juntas Ejecutivas Distritales	0	18,752,400	170,114,328		141,562,632	123,130,076	453,559,436
200	Juntas Ejecutivas Locales	0		17,560,169		11,844,383	16,535,202	45,939,754
	<b>Total General</b>	<b>2,074,482,045</b>	<b>0</b>	<b>0</b>	<b>0</b>	<b>0</b>	<b>0</b>	<b>2,074,482,045</b>

ii. Resumen por Unidad Responsable

	Unidad Responsable	Presupuesto Base	Procesos Locales Electorales 2017	Proceso Electoral Federal 2018	Actualización de los Procesos Registrales Electorales	Desarrollo de los Valores Democráticos Promoción de la Participación Ciudadana y la Educación Cívica	Innovación y Cambio Institucional	Infraestructura Inmobiliaria	Presupuesto Cartera	Total	(%)
101	Presidencia del Consejo	52,684,313							0	52,684,313	0.5
102	Consejeros Electorales	207,375,033							0	207,375,033	1.9
103	Secretaría Ejecutiva	45,849,765							0	45,849,765	0.4
104	Coordinación Nacional de Comunicación Social	70,300,012	381,850	16,713,575		450,000	1,000,000		18,545,425	88,845,437	0.8
105	Coordinación de Asuntos Internacionales	32,849,872		30,190,680		830,988			31,021,668	63,871,540	0.6
106	Dirección del Secretariado	61,818,484		4,020,580		6,730,345			10,750,925	72,569,409	0.6
107	Contraloría General	137,581,434							0	137,581,434	1.2
108	Dirección Jurídica	67,208,149	2,675,324	8,078,836			4,408,699		15,162,859	82,371,008	0.7
109	Unidad Técnica de Servicios de Informática	280,675,807	12,559,423	183,100,138			15,123,758		210,783,319	491,459,126	4.4
111	Dirección Ejecutiva del Registro Federal de Electores	1,239,381,964	12,076,524	53,858,665	240,833,052		4,215,343		310,983,584	1,550,365,548	13.8
112	Dirección Ejecutiva de Prerrogativas y Partidos Políticos	178,977,516	3,671,047	51,447,126			23,020,547		78,138,720	257,116,236	2.3
113	Dirección Ejecutiva de Organización Electoral	86,585,378	22,303,298	61,991,280					84,294,578	170,879,956	1.5
114	Dirección Ejecutiva del Servicio Profesional Electoral Nacional	105,379,771					15,455,128		15,455,128	120,834,899	1.1
115	Dirección Ejecutiva de Capacitación Electoral y Educación Cívica	123,254,410	357,736,425	113,925,537		58,497,722	3,658,875		533,818,559	657,072,969	5.9
116	Dirección Ejecutiva de Administración	617,453,567	22,217,712				8,872,055		122,790,736	740,244,303	6.6
117	Consejeros del Poder Legislativo y Representantes de Partidos Políticos	117,457,335							0	117,457,335	1.0
118	Unidad Técnica de Transparencia y Protección de Datos Personales	38,178,460					25,506,911		25,506,911	63,685,371	0.6
120	Unidad Técnica de Fiscalización	284,728,407	40,220,691				26,210,851		66,431,542	351,159,949	3.1
121	Unidad Técnica de Planeación	37,639,272					18,924,401		18,924,401	56,563,673	0.5
122	Unidad Técnica de Igualdad de Género y No Discriminación	9,884,207				2,830,000	1,650,000		4,480,000	14,364,207	0.1
123	Unidad Técnica de Vinculación con Organismos Públicos Locales Electorales (OPLE)	34,563,916	3,906,936				20,479,524		24,386,460	58,970,376	0.5
124	Unidad Técnica de lo Contencioso Electoral	61,579,072		3,508,040					3,508,040	65,087,112	0.6
200	Junta Ejecutivas Locales	1,137,776,235	11,996,465	33,943,289					45,939,754	1,183,715,989	10.5
300	Junta Ejecutivas Distritales	4,128,765,963	289,293,136	164,266,300					453,559,436	4,582,324,799	40.8
	<b>Total General</b>	<b>9,157,967,742</b>	<b>779,038,831</b>	<b>725,044,046</b>	<b>240,833,052</b>	<b>69,339,955</b>	<b>168,536,092</b>	<b>91,700,969</b>	<b>2,074,482,045</b>	<b>11,232,449,787</b>	<b>100.0</b>

iii. Resumen por Programa Presupuestario

Programa Presupuestario	Presupuesto Base	Procesos Locales Electorales 2017	Proceso Electoral Federal 2018	Actualización de los Procesos Registrales Electorales	Desarrollo de los Valores Democráticos Promoción de la Participación Ciudadana y la Educación Cívica	Innovación y Cambio Institucional	Infraestructura Inmobiliaria	Presupuesto Cartera	Total	(%)
M001 Gestión administrativa	1,993,572,241	33,805,830	89,340,584			8,872,055	91,700,969	223,719,438	2,217,291,679	19.74
M002 Organización del servicio profesional electoral	104,579,285					15,455,128		15,455,128	120,034,413	1.07
O001 Apoyo a la función pública y al mejoramiento de la gestión	136,681,177							0	136,681,177	1.22
P001 Planeación, innovación, seguimiento y evaluación	37,240,114					18,324,401		18,324,401	55,564,515	0.49
R002 Organización electoral nacional	446,890,860	145,849,888	130,404,117					276,254,005	723,144,865	6.44
R003 Capacitación y educación para el ejercicio democrático de la ciudadanía	481,905,548	493,733,588	113,643,276		58,497,722	3,658,875		669,533,461	1,151,439,009	10.25
R005 Actualización del padrón electoral y expedición de la credencial para votar	3,225,875,605	31,997,698	137,470,172	187,820,454		4,215,343		361,503,667	3,587,379,272	31.94
R008 Dirección, soporte jurídico electoral y apoyo logístico	1,487,346,887	16,090,810	33,681,230		9,560,345	26,538,223		85,870,608	1,573,217,495	14.01
R009 Organismo de prerrogativas a partidos políticos, fiscalización de sus recursos y administración de los tiempos del Estado en radio y televisión	549,439,253	43,507,888	51,447,126			32,048,843		127,003,857	676,443,110	6.02
R010 Vinculación con la sociedad	140,214,776	381,850	23,771,209		1,280,988	19,561,500		44,995,547	185,210,323	1.65
R011 Tecnologías de la información y comunicaciones	554,221,996	13,671,279	145,286,332	53,012,598		39,851,724		251,821,933	806,043,929	7.18
<b>Total por Programa</b>	<b>9,157,967,742</b>	<b>779,038,831</b>	<b>725,044,046</b>	<b>240,833,052</b>	<b>69,339,055</b>	<b>168,526,092</b>	<b>91,700,969</b>	<b>2,074,482,045</b>	<b>11,232,449,787</b>	<b>100.00</b>

iv. Resumen por Capítulos de Gasto

Capítulos de Gasto	Presupuesto Base	Procesos Locales Electorales 2017	Proceso Electoral Federal 2018	Actualización de los Procesos Registrales Electorales	Desarrollo de los Valores Democráticos Promoción de la Participación Ciudadana y la Educación Cívica	Innovación y Cambio Institucional	Infraestructura Inmobiliaria	Presupuesto Cartera	Total	(%)
1000 Servicios Personales	6,655,731,030	484,939,027	209,674,551	87,899,571	7,780,079	100,211,524	4,347,947	894,852,699	7,550,583,729	67.2
2000 Materiales y Suministros	178,312,979	32,129,894	24,019,265	20,288,222	1,820,000	3,427,178	175,667	81,860,226	260,173,205	2.3
3000 Servicios generales	2,220,506,013	181,291,685	251,486,683	89,927,238	34,297,576	53,983,251	40,040,759	651,027,192	2,871,533,205	25.6
4000 Transferencias, asignaciones, subsidios y otras ayudas	65,800,700	78,993,878	72,389,000	8,228,411	25,441,400	19,000		185,071,689	250,872,389	2.2
5000 Bienes Muebles, Inmuebles e Intangibles	37,617,020	1,684,347	167,474,547	34,489,610		10,885,139	1,736,596	216,270,239	253,887,259	2.3
6000 Inversión Pública							45,400,000	45,400,000	45,400,000	0.4
<b>Total por Capítulo</b>	<b>9,157,967,742</b>	<b>779,038,831</b>	<b>725,044,046</b>	<b>240,833,052</b>	<b>69,339,055</b>	<b>168,526,092</b>	<b>91,700,969</b>	<b>2,074,482,045</b>	<b>11,232,449,787</b>	<b>100.0</b>

v. Resumen por Unidad Responsable y Capítulos de Gasto

Tipo Unidad	Total	1000	2000	3000	4000	5000	6000
<b>Gasto de operación</b>							
<b>01 Presupuesto Base</b>	<b>9,157,967,742</b>	<b>6,655,731,030</b>	<b>178,312,979</b>	<b>2,220,506,013</b>	<b>65,800,700</b>	<b>37,617,020</b>	
101 Presidencia del Consejo	52,684,313	48,431,769	627,447	3,625,097			
102 Consejeros Electorales	207,375,033	198,742,764	1,208,180	7,424,089			
103 Secretaría Ejecutiva	45,849,765	40,312,575	590,045	4,947,145			
104 Coordinación Nacional de Comunicación Social	70,300,012	48,169,193	1,649,046	20,481,773			
105 Coordinación de Asuntos Internacionales	32,849,872	23,649,962	357,377	5,673,144	3,169,389		
106 Dirección del Secretariado	61,818,484	54,159,361	2,015,178	5,643,945			
107 Contraloría General	137,581,434	116,214,667	562,799	19,609,968		1,194,000	
108 Dirección Jurídica	67,208,149	53,140,189	465,646	13,602,314		4,832,964	
109 Unidad Técnica de Servicios de Informática	280,675,807	182,206,004	918,571	92,718,268			
111 Dirección Ejecutiva del Registro Federal de Electores	1,239,381,964	531,738,022	28,448,315	606,574,470	56,938,581	15,682,576	
112 Dirección Ejecutiva de Prerrogativas y Partidos Políticos	178,977,516	132,406,663	1,878,518	44,678,835		13,500	
113 Dirección Ejecutiva de Organización Electoral	86,585,378	78,808,198	389,538	7,356,709		30,933	
114 Dirección Ejecutiva del Servicio Profesional Electoral Nacional	105,379,771	77,398,514	2,102,427	25,727,944	150,886		
115 Dirección Ejecutiva de Capacitación Electoral y Educación Cívica	123,254,410	83,564,629	1,010,380	37,745,139	540,000	394,262	
116 Dirección Ejecutiva de Administración	617,453,567	442,064,462	26,057,064	148,510,384		821,657	
117 Consejeros del Poder Legislativo y Representantes de Partidos Políticos	117,457,335	113,509,513	176,904	1,291,718	2,479,200		
118 Unidad Técnica de Transparencia y Protección de Datos Personales	38,178,460	32,116,402	675,891	4,963,167		423,000	
120 Unidad Técnica de Fiscalización	284,728,407	219,228,900	6,258,636	47,792,241		11,448,630	
121 Unidad Técnica de Planeación	37,639,272	30,477,211	733,554	5,833,157		595,350	
122 Unidad Técnica de Igualdad de Género y No Discriminación	9,884,207	8,388,785	107,075	1,258,347		130,000	
123 Unidad Técnica de Vinculación con Organismos Públicos Locales Electorales (OPLE)	34,583,916	27,986,973	438,569	6,158,374			
124 Unidad Técnica de lo Contencioso Electoral	61,579,072	58,390,396	280,465	2,908,211			
200 Juntas Ejecutivas Locales	1,137,776,235	880,522,255	28,707,600	226,997,570	259,984	1,288,826	
300 Juntas Ejecutivas Distritales	4,128,765,363	3,174,103,623	72,653,754	878,984,004	2,262,660	761,322	
<b>Presupuesto Cartera de Proyectos</b>	<b>2,074,482,045</b>	<b>894,852,699</b>	<b>81,860,226</b>	<b>651,027,192</b>	<b>185,071,689</b>	<b>216,270,239</b>	<b>45,400,000</b>
<b>02 Procesos Locales Electorales 2017</b>	<b>779,038,831</b>	<b>484,939,027</b>	<b>32,129,894</b>	<b>181,291,685</b>	<b>78,993,878</b>	<b>1,684,347</b>	
104 Coordinación Nacional de Comunicación Social	381,850	162,636	194,962	24,252			
108 Dirección Jurídica	2,675,324	2,675,324					
109 Unidad Técnica de Servicios de Informática	12,559,423	7,950,673	40,000	3,641,750	642,000	285,000	

## v. Resumen por Unidad Responsable y Capítulos de Gasto

Tipo Unidad	Total	1000	2000	3000	4000	5000	6000
111 Dirección Ejecutiva del Registro Federal de Electores	12,076,524	1,244,715	4,800,217	6,031,592			
112 Dirección Ejecutiva de Prerrogativas y Partidos Políticos	3,671,047	3,371,047	4,500	295,500			
113 Dirección Ejecutiva de Organización Electoral	22,303,298	21,973,137	188,615	141,546			
115 Dirección Ejecutiva de Capacitación Electoral y Educación Cívica	357,736,425	349,411,145	352,000	6,903,280	1,070,000		
116 Dirección Ejecutiva de Administración	22,217,712	22,217,712					
120 Unidad Técnica de Fiscalización	40,220,691	24,235,340	1,492,768	13,141,236		1,351,347	
123 Unidad Técnica de Vinculación con los Organismos Públicos Locales (OPL)	3,906,936	1,372,604		2,534,332			
200 Juntas Ejecutivas Locales	289,293,136	44,263,751	23,391,531	147,102,368	74,487,486	48,000	
300 Juntas Ejecutivas Distritales	11,996,465	6,060,943	1,665,301	1,475,829	2,794,392		
<b>03 Proceso Electoral Federal 2018</b>	<b>725,044,046</b>	<b>209,674,551</b>	<b>24,019,265</b>	<b>251,486,683</b>	<b>72,389,000</b>	<b>167,474,547</b>	
104 Coordinación Nacional de Comunicación Social	16,713,575	1,346,971	529,272	14,437,659	390,673	9,000	
105 Coordinación de Asuntos Internacionales	30,190,680		396,000	13,695,341	16,026,739	72,600	
106 Dirección del Secretariado	4,020,580	2,861,570		618,500		540,510	
108 Dirección Jurídica	8,078,836	5,274,149		2,744,561		60,126	
109 Unidad Técnica de Servicios de Informática	183,100,138	31,075,185	636,020	73,164,714		78,224,219	
111 Dirección Ejecutiva del Registro Federal de Electores	53,858,665	48,359,313	37,000	5,462,352			
112 Dirección Ejecutiva de Prerrogativas y Partidos Políticos	51,447,126	25,834,830	2,800,000	22,812,296			
113 Dirección Ejecutiva de Organización Electoral	61,991,280	42,374,838	2,655,922	16,553,554		406,966	
115 Dirección Ejecutiva de Capacitación Electoral y Educación Cívica	113,925,537	30,838,561	1,161,681	79,727,295		2,198,000	
124 Unidad Técnica de lo Contencioso Electoral	3,508,040	2,956,734		551,306			
200 Juntas Ejecutivas Locales	33,943,289		3,000,521	8,166,239	12,554,688	10,221,841	
300 Juntas Ejecutivas Distritales	164,266,300	18,752,400	12,802,849	13,552,866	43,416,900	75,741,285	
<b>04 Actualización de los Procesos Registrales Electorales</b>	<b>240,833,052</b>	<b>87,899,571</b>	<b>20,288,222</b>	<b>89,927,238</b>	<b>8,228,411</b>	<b>34,489,610</b>	
111 Dirección Ejecutiva del Registro Federal de Electores	240,833,052	87,899,571	20,288,222	89,927,238	8,228,411	34,489,610	
<b>05 Desarrollo de los Valores Democráticos, Promoción de la Participación Ciudadana y la Educación Cívica</b>	<b>69,339,055</b>	<b>7,780,079</b>	<b>1,820,000</b>	<b>34,297,576</b>	<b>25,441,400</b>	<b>-</b>	
104 Coordinación Nacional de Comunicación Social	450,000			450,000			
105 Coordinación de Asuntos Internacionales	830,988	830,988					
106 Dirección del Secretariado	6,730,345			6,730,345			
115 Dirección Ejecutiva de Capacitación Electoral y Educación Cívica	58,497,722	6,949,091	1,820,000	24,287,231	25,441,400		
122 Unidad Técnica de Igualdad de Género y No.Discriminación	2,830,000			2,830,000			
<b>06 Innovación y Cambio Institucional</b>	<b>168,526,092</b>	<b>100,211,524</b>	<b>3,427,178</b>	<b>53,983,251</b>	<b>19,000</b>	<b>10,885,139</b>	
104 Coordinación Nacional de Comunicación Social	1,000,000			1,000,000			
108 Dirección Jurídica	4,408,699	4,408,699					
109 Unidad Técnica de Servicios de Informática	15,123,758	12,123,758		3,000,000			



v. Resumen por Unidad Responsable y Capítulos de Gasto

Tipo Unidad	Total	1000	2000	3000	4000	5000	6000
111 Dirección Ejecutiva del Registro Federal de Electores	4,215,343	215,343		500,000		3,500,000	
112 Dirección Ejecutiva de Preterrogativas y Partidos Políticos	23,020,547	12,702,583	3,339,646	4,589,760		2,388,558	
114 Dirección Ejecutiva del Servicio Profesional Electoral Nacional	15,455,128	9,471,623		5,983,505			
115 Dirección Ejecutiva de Capacitación Electoral y Educación Cívica	3,658,875	2,948,314				710,561	
116 Dirección Ejecutiva de Administración	8,872,055	2,226,185		4,900,000		1,745,870	
118 Unidad Técnica de Transparencia y Protección de Datos Personales	25,506,911	16,688,129	61,782	6,666,850		2,090,150	
120 Unidad Técnica de Fiscalización	26,210,851	20,367,688	25,750	5,817,413			
121 Unidad Técnica de Planeación	18,924,401	11,779,401		6,695,000		450,000	
122 Unidad Técnica de Igualdad de Género y No Discriminación	1,650,000			1,650,000			
123 Unidad Técnica de Vinculación con los Organismos Públicos Locales (OPL)	20,479,524	7,279,801		13,180,723	19,000		
<b>07 Infraestructura Inmobiliaria</b>	<b>91,700,969</b>	<b>4,347,947</b>	<b>175,667</b>	<b>40,040,759</b>	<b>-</b>	<b>1,736,596</b>	<b>45,400,000</b>
116 Dirección Ejecutiva de Administración	91,700,969	4,347,947	175,667	40,040,759		1,736,596	45,400,000
<b>Total General</b>	<b>11,232,449,787</b>	<b>7,550,583,729</b>	<b>260,173,205</b>	<b>2,871,533,205</b>	<b>250,872,389</b>	<b>253,887,259</b>	<b>45,400,000</b>

vi. Resumen por Programa Presupuestario y Capítulo de Gasto

Tipo Programa	Total	1000	2000	3000	4000	5000	6000
<b>01</b>							
<b>Presupuesto Base</b>	<b>9,157,967,742</b>	<b>6,655,731,030</b>	<b>178,312,979</b>	<b>2,220,506,013</b>	<b>65,800,700</b>	<b>37,617,020</b>	
M001 Gestión administrativa	1,993,572,241	1,084,755,588	80,657,336	825,731,446	19,440	2,408,431	
M002 Organización del Servicio Profesional Electoral	104,579,285	77,398,514	2,102,427	24,927,458	150,886		
O001 Apoyo a la función pública y al mejoramiento de la gestión	136,681,177	116,214,667	562,799	18,709,711		1,194,000	
P001 Planeación, innovación, seguimiento y evaluación	37,240,114	30,477,211	733,554	5,433,999		595,350	
R002 Organización electoral nacional	446,890,860	430,365,066	6,494,570	9,871,528		159,696	
R003 Capacitación y educación para el ejercicio democrático de la ciudadanía	481,905,548	432,663,239	7,556,872	40,637,064	540,000	508,373	
R005 Actualización del padrón electoral y expedición de la credencial para votar	3,225,875,605	2,340,317,928	53,165,172	757,136,123	59,441,785	15,814,597	
R008 Dirección, soporte jurídico electoral y apoyo logístico	1,487,346,887	1,418,101,352	14,101,780	52,481,536	2,479,200	183,019	
R009 Otorgamiento de prerrogativas a partidos políticos, fiscalización de sus recursos y administración de los tiempos del Estado en radio y televisión	549,439,253	439,295,904	9,337,584	89,735,675		11,070,090	
R010 Vinculación con la sociedad	140,214,776	103,935,557	2,682,314	30,004,516	3,169,389	423,000	
R011 Tecnologías de la información y comunicaciones	554,221,996	182,206,004	918,571	365,836,957		5,260,464	
<b>Presupuesto Cartera de Proyectos</b>	<b>2,074,482,045</b>	<b>894,852,699</b>	<b>81,860,226</b>	<b>651,027,192</b>	<b>185,071,689</b>	<b>216,270,239</b>	<b>45,400,000</b>
<b>02</b>							
<b>Procesos Locales Electorales 2017</b>	<b>779,038,831</b>	<b>484,939,027</b>	<b>32,129,894</b>	<b>181,291,665</b>	<b>78,993,878</b>	<b>1,684,347</b>	
M001 Gestión administrativa	33,805,830						
R002 Organización electoral nacional	145,849,888	26,258,067	15,697,030	27,760,113	76,086,678	48,000	
R003 Capacitación y educación para el ejercicio democrático de la ciudadanía	493,733,588	353,705,061	9,900,417	127,862,910	2,265,200		
R005 Actualización del padrón electoral y expedición de la credencial para votar	31,997,698	21,165,889	4,800,217	6,031,592			
R008 Dirección, soporte jurídico electoral y apoyo logístico	16,090,810	13,556,478		2,534,332			
R009 Otorgamiento de prerrogativas a partidos políticos, fiscalización de sus recursos y administración de los tiempos del Estado en radio y televisión	43,507,888	28,334,393	1,492,768	13,141,236		539,491	
R010 Vinculación con la sociedad	381,850	162,636	194,962	24,252			
R011 Tecnologías de la información y comunicaciones	13,671,279	7,950,673	44,500	3,937,250	642,000	1,096,856	
<b>Proceso Electoral Federal 2018</b>	<b>725,044,046</b>	<b>209,674,551</b>	<b>24,019,265</b>	<b>251,486,683</b>	<b>72,389,000</b>	<b>167,474,547</b>	
M001 Gestión administrativa	89,340,584			3,448,680		85,891,904	
R002 Organización electoral nacional	130,404,117	42,374,838	8,490,123	23,089,360	55,971,588	478,188	
R003 Capacitación y educación para el ejercicio democrático de la ciudadanía	113,643,276	36,185,332	11,042,596	65,217,348		1,198,000	
R005 Actualización del padrón electoral y expedición de la credencial para votar	137,470,172	25,702,606	521,254	106,554,039	390,673	4,301,600	
R008 Dirección, soporte jurídico electoral y apoyo logístico	33,681,230	29,844,853		3,295,867		540,510	
R009 Otorgamiento de prerrogativas a partidos políticos, fiscalización de sus recursos y administración de los tiempos del Estado en radio y televisión	51,447,126	25,834,830	2,800,000	22,812,296			
R010 Vinculación con la sociedad	23,771,209	2,629,339	529,272	4,585,859	16,026,739		
R011 Tecnologías de la información y comunicaciones	145,286,332	47,102,753	636,020	22,483,214		75,064,345	

vi. Resumen por Programa Presupuestario y Capítulo de Gasto

Tipo Programa	Total	1000	2000	3000	4000	5000	6000
<b>04 Actualización de los Procesos Registrales Electorales</b>	<b>240,833,052</b>	<b>87,899,571</b>	<b>20,288,222</b>	<b>89,927,238</b>	<b>8,228,411</b>	<b>34,489,610</b>	
R005 Actualización del padrón electoral y expedición de la credencial para votar	187,820,454	87,899,571	18,842,248	63,130,614	8,228,411	9,719,610	
R011 Tecnologías de la información y comunicaciones	53,012,598		1,445,974	26,796,624		24,770,000	
<b>05 Desarrollo de los Valores Democráticos, Promoción de la Participación Ciudadana y la Educación Cívica</b>	<b>69,339,055</b>	<b>7,780,079</b>	<b>1,820,000</b>	<b>34,297,576</b>	<b>25,441,400</b>		
R003 Capacitación y educación para el ejercicio democrático de la ciudadanía	58,497,722	6,949,091	1,820,000	24,287,231	25,441,400		
R008 Dirección, soporte jurídico electoral y apoyo logístico	9,560,345			9,560,345			
R010 Vinculación con la sociedad	1,280,988	830,988		450,000			
<b>06 Innovación y Cambio Institucional</b>	<b>168,526,092</b>	<b>100,211,524</b>	<b>3,427,178</b>	<b>53,983,251</b>	<b>19,000</b>	<b>10,885,139</b>	
M001 Gestión administrativa	8,872,065	2,226,185		4,900,000		1,745,870	
M002 Organización del Servicio Profesional Electoral	15,455,128	9,471,623		5,983,505			
P001 Planeación, innovación, seguimiento y evaluación	18,324,401	11,779,401		6,545,000			
R003 Capacitación y educación para el ejercicio democrático de la ciudadanía	3,658,875	2,948,314				710,561	
R005 Actualización del padrón electoral y expedición de la credencial para votar	4,215,343	215,343		500,000		3,500,000	
R008 Dirección, soporte jurídico electoral y apoyo logístico	26,538,223	11,688,500		14,830,723	19,000		
R009 Otorgamiento de prerrogativas a partidos políticos, fiscalización de sus recursos y administración de los tiempos del Estado en radio y televisión	32,048,843	26,205,660	25,750	5,817,413			
R010 Vinculación con la sociedad	19,561,500	10,027,718	61,782	7,666,850		1,805,150	
R011 Tecnologías de la información y comunicaciones	39,851,724	25,648,760	3,339,646	7,739,760		3,123,558	
<b>07 Infraestructura Inmobiliaria</b>	<b>91,700,969</b>	<b>4,347,947</b>	<b>175,667</b>	<b>40,040,759</b>	<b>-</b>	<b>1,736,596</b>	<b>45,400,000</b>
M001 Administración de Recursos	91,700,969	4,347,947	175,667	40,040,759		1,736,596	45,400,000
<b>Total General</b>	<b>11,232,449,787</b>	<b>7,550,583,729</b>	<b>260,173,205</b>	<b>2,871,533,205</b>	<b>250,872,389</b>	<b>253,887,259</b>	<b>45,400,000</b>

vii. Resumen por Capítulo, Concepto, Partida Presupesimal y Programa Presupuestario

Capítulo	Concepto	Partida	M001	M002	M003	M004	M005	M006	M007	M008	M009	M010	M011
1000	Presupuesto Base		9,157,967,742	1,894,572,241	104,573,285	136,683,177	37,240,114	446,830,860	481,945,548	3,225,876,605	1,487,346,887	549,438,253	140,714,776
1000	1000	1000	6,655,313,034	1,094,755,588	177,363,514	116,714,667	30,477,211	430,385,676	432,663,233	2,940,317,928	1,418,101,352	513,295,904	103,535,557
1100	1100	1100	1,217,709,984	199,369,588	37,982,012	18,821,844	4,160,286	93,303,044	93,303,044	2,733,389,582	70,800,984	18,029,265	35,158,260
1200	1200	1200	846,320,887	21,387,168	4,950,367	1,750,212	2,434,194	8,959,304	8,959,304	643,561,019	94,404,491	66,202,136	3,200,808
1300	1300	1300	710,959,851	106,670,203	8,427,139	13,098,265	3,517,477	483,678,648	483,678,648	242,525,598	162,094,854	48,229,864	11,637,280
1400	1400	1400	32,328,982	5,538,161	392,848	522,688	116,129	2,588,318	2,588,318	4,072,200	7,594,815	1,705,917	500,836
1500	1500	1500	667,917,719	99,163,372	7,960,291	12,519,147	3,390,948	44,977,610	45,439,165	2,283,392,880	152,163,719	46,384,267	11,068,644
1600	1600	1600	827,633,232	118,244,937	8,930,037	13,223,946	3,829,426	62,190,150	60,867,134	299,031,188	181,986,288	45,470,492	12,496,736
1700	1700	1700	179,831,032	21,025,469	1,498,990	1,873,201	417,359	9,666,125	9,672,427	90,752,287	29,737,201	8,663,340	1,886,251
1800	1800	1800	57,276,331	6,666,229	477,408	596,590	132,917	3,046,876	3,048,902	28,906,526	9,471,086	3,142,877	603,927
1900	1900	1900	90,189,166	10,544,667	751,756	939,460	203,312	4,797,547	4,800,711	45,514,792	14,913,620	4,945,105	951,005
2000	2000	2000	36,081,413	4,218,530	300,754	375,821	83,733	1,919,185	1,920,456	18,202,562	5,965,971	1,979,972	380,465
2100	2100	2100	81,084,570	7,164,915	454,667	389,633	133,536	3,028,296	2,960,126	48,806,566	11,301,544	5,564,688	711,156
2200	2200	2200	64,808,969	10,784,775	812,310	1,363,055	363,571	5,007,739	4,944,643	19,296,630	15,267,739	3,803,141	1,154,690
2300	2300	2300	86,616,842	16,426,809	1,231,046	1,666,285	546,257	11,120,067	10,637,721	14,700,312	20,846,088	4,908,144	1,732,299
2400	2400	2400	229,880,095	41,265,447	3,391,261	6,035,384	1,940,603	23,621,037	22,801,075	32,956,322	74,267,645	11,501,189	5,052,214
2500	2500	2500	1,084,814	168,096	11,845	14,317	2,678	83,224	81,473	380,207	226,394	63,106	14,729
2600	2600	2600	1,927,159,552	389,402,859	27,814,127	50,887,074	15,365,879	185,194,978	180,321,073	332,044,724	549,000,619	101,094,426	41,023,617
2700	2700	2700	181,680,420	42,233,311	1,510,019	1,832,078	226,003	9,653,200	9,801,037	68,588,540	32,244,091	9,569,838	1,870,113
2800	2800	2800	1,657,343,528	301,445,700	25,575,444	47,110,868	15,073,596	173,031,068	168,344,596	241,911,060	508,676,208	86,194,332	38,487,948
2900	2900	2900	37,479,720	2,561,760	347,760	403,200	35,280	2,066,100	2,071,440	16,308,440	7,474,320	2,917,840	609,240
3000	3000	3000	36,159,036	3,144,000	329,304	240,000	21,000	108,000	204,000	5,235,660	606,000	3,062,416	297,016
3100	3100	3100	239,342,111	47,789,875	2,515,272	4,116,008	1,287,734	12,975,747	13,025,895	78,419,260	45,684,707	23,275,791	3,463,346
3200	3200	3200	40,269,951	28,765,174	2,269,767	3,596,395	886,357	12,163,531	12,296,231	62,606,084	40,472,246	11,700,882	2,389,053
3300	3300	3300	16,434,997	11,279	597,808	395,807	83,989	3,111,798	313,161	2,994,894	9,907,233	293,659	59,559
3400	3400	3400	678,685	46,889	57,957	12,943	311,798	15,459	15,459	147,612	4,767,709	148,370	29,853
3500	3500	3500	2,907,979	3,040,945	23,518	29,012	6,488	156,459	161,332	1,476,911	4,767,709	29,853	63,482
3600	3600	3600	1,160,052	136,945	9,394	11,655	2,996	62,571	62,847	597,998	19,602	59,099	11,933
3700	3700	3700	1,845,546	216,071	14,931	18,432	4,124	99,040	99,446	998,049	301,879	94,249	18,846
3800	3800	3800	3,092,426	228,938	13,484	12,749	4,419	96,379	97,078	1,572,985	358,817	164,641	21,175
3900	3900	3900	78,261,857	18,047,413	8,960,051	13,702,354	1,553,321	16,622,620	19,865,635	293,570,197	78,353,778	73,733,057	11,454,030
4000	4000	4000	32,565,011	32,565,011									
4100	4100	4100	705,696,646	151,452,402	8,990,051	13,702,354	1,553,321	16,622,620	19,865,635	293,570,197	78,353,778	73,733,057	11,454,030
4200	4200	4200	148,343,556	21,877,095	1,987,319	2,984,916	762,078	9,432,153	9,562,863	51,486,690	33,033,063	10,459,154	2,636,482
4300	4300	4300	148,343,556	21,877,095	1,987,319	2,984,916	762,078	9,432,153	9,562,863	51,486,690	33,033,063	10,459,154	2,636,482
4400	4400	4400	178,335,206	80,679,563	2,102,427	562,789	733,554	6,494,570	7,566,872	53,165,172	14,101,790	9,337,584	2,682,314
4500	4500	4500	77,705,105	40,617,965	115,368	22,300	31,500	2,608,667	3,300,477	24,584,995	2,970,863	2,193,894	1,237,951
4600	4600	4600	34,441,658	20,313,719	51,988	21,920	22,500	1,299,138	1,334,189	8,759,608	1,354,370	1,054,812	228,931
4700	4700	4700	725,700	308,378	14,495	16,155		16,155	14,495	16,170	62,174	312,728	
4800	4800	4800	47,250	17,550				20,000	1,600	20,000			
4900	4900	4900	35,853,143	15,883,049				1,120,488	1,883,456	15,169,304	1,016,681	794,175	243,990
5000	5000	5000	1,694,496	426,632	63,000		9,000	16,884	123,960	1,249	203,346	1,350	762,225
5100	5100	5100	4,972,856	3,644,357	360	400		40,757	962,574	2,653,574	3,822,900	30,829	4,505
5200	5200	5200	20,762,282	6,363,169	215,734	138,827	57,754	716,532	967,875	9,552,211	3,918,838	4,659,796	907,538
5300	5300	5300	335,956	94,918				46,315	111,969	9,922,9	1,280		
5400	5400	5400	16,898,111	5,951,895	161,316	138,827	128,754	633,969	484,120	1,447,705	3,134,321	4,492,036	174,610
5500	5500	5500	3,391,072	260,169	54,418		450,000	47,048	36,000	987,081	667,390	166,500	729,058
5600	5600	5600	139,163	86,197	54,418		3,690	3,690	1,440	8,856	33,490	3,690	1,800
5700	5700	5700	6,104,004	4,088,907	9,000	102,540	53,142	1,194,223	175,498	301,990	63,144	115,560	
5800	5800	5800	10,586	8,586									
5900	5900	5900	143,841	141,871				1,970					
6000	6000	6000	74,553	72,423				2,130					
6100	6100	6100	131,208	131,208				450					
6200	6200	6200	77,720	68,869				8,851					
6300	6300	6300	3,390,068	1,748,972	9,000	58,900	34,296	1,087,721	116,800	183,505	35,244	115,560	
6400	6400	6400	288,945	294,925				756					
6500	6500	6500	666,695	568,240				23,400					
6600	6600	6600	1,116,068	1,158,94				5,894					
6700	6700	6700	1,362,076	1,131,615				3,600					
6800	6800	6800	198,734	169,636				3,150					
6900	6900	6900	467,774	37,986				1,350					
7000	7000	7000	883,721	945,314				8,021					
7100	7100	7100						52,111					
7200	7200	7200						36,104					
7300	7300	7300						31,117					
7400	7400	7400						3,060					

vii. Resumen por Capítulo, Concepto, Partida Presupuestal y Programa Presupuestario

Tipo Capítulo	Concepto	Partida	Total	M001	M002	C001	P001	R002	R003	R005	R008	R009	R010	R011
		25401 Malesales, accesorios y suministros médicos	126,644	74,666			900	861		26,663	11,672	7,715	7,065	
		25401 Otros productos químicos	23,560	11,088			1,800	1,800		245		10,427		
		2600 Combustibles, lubricantes y Aditivos	58,559,933	19,939,767	133,344	395,496	79,200	2,942,312	3,370,484	21,888,742	6,261,005	1,389,445	398,628	410,310
		26102 Combustibles, lubricantes y aditivos para vehículos terrestres, aéreos, marítimos, lacustres y fluviales destinados a servicios públicos y a operación de programas públicos	19,045,075	1,465,857		5,400		443,946	417,099	15,813,543	784,696	132,534		
		26103 Combustibles, lubricantes y aditivos para vehículos terrestres, aéreos, marítimos, lacustres y fluviales destinados a servicios administrativos	16,944,670	8,304,686	90,720	238,140	15,876	590,452	846,641	3,991,874	1,724,217	506,412	276,156	369,486
		26104 Combustibles, lubricantes y aditivos para vehículos terrestres, aéreos, marítimos, lacustres y fluviales asignados a servidores públicos	20,169,945	3,919,851	42,624	151,956	63,324	1,893,164	2,105,744	2,066,470	3,717,272	639,244	122,472	40,824
		26105 Combustibles, lubricantes y aditivos para maquinaria, equipo de producción y servicios administrativos	399,243	219,263				6,750		6,255	55,620	111,255		
		2700 Vestuario, Blancos, Prendas de Protección y Artículos Deportivos	4,670,693	2,693,022	16,000	6,156	10,800	6,193	16,070	1,136,875	434,019	288,000	437,58	18,000
		27101 Vestuario y uniformes	3,961,701	2,214,056	16,000	6,156	10,800	3,465	9,063	1,031,742	375,919	288,000	437,58	4,500
		27201 Prendas de protección personal	638,667	423,269				7,007		105,133	46,000		437,58	13,500
		27301 Artículos deportivos	450	450										
		27401 Productos textiles	48,003	38,075				28				9,900		
		27501 Blancos y otros productos textiles, excepto prendas de vestir	22,072	17,172				2,700			2,200			
		2800 Herramientas, Refacciones y Accesorios Menores	9,551,922	6,445,118			20,700	109,284	230,453	17,502,502	283,773	453,934	21,150	234,008
		29101 Herramientas menores	495,130	328,942				5,009	7,560	57,096	5,400	11,833	3,690	76,500
		29201 Relaciones y accesorios menores de edificios	779,503	728,973			2,700	10,350	4,050	29,265	5,765			
		29801 Relaciones y accesorios menores de mobiliario y equipo de administración, educacional y recreativo	1,395,332	1,063,068				6,996	14,427	107,107	50,884	135,710	17,460	
		29901 Relaciones y accesorios para equipo de cómputo y telecomunicaciones.	3,840,567	1,743,529			9,000	45,105	133,611	1,346,575	99,848	306,391		157,508
		29901 Relaciones y accesorios menores de equipo de transporte	2,114,686	1,741,666			9,000	35,593	58,295	163,467	106,594			
		29901 Relaciones y accesorios menores de maquinaria y otros equipos	121,955	116,010						585				
		29901 Relaciones y accesorios menores otros bienes muebles	914,650	828,970				6,291	12,510	51,407	15,572			
		3200 Servicios de Arrendamiento	297,000	297,000										
		3201 Arrendamiento de equipo y bienes informáticos	297,000	297,000										
		3500 Servicios de Instalación, Reparación, Mantenimiento y Conservación	405,000	405,000										
		35101 Mantenimiento y conservación de inmuebles	405,000	405,000										
		3700 Servicios de Tránsito y Vuelos	683,991	683,991										
		37504 Vehículos nacionales para servidores públicos en el desempeño de funciones oficiales	683,991	683,991										
		5100 Mobiliario y Equipo de Administración	234,000	234,000										
		51901 Equipo de administración	234,000	234,000										
		3000 Servicios generales	2,224,483,86	825,709,219	24,927,458	18,709,711	5,433,999	9,871,628	40,637,064	757,136,123	52,481,536	89,736,675	30,004,516	366,836,957
		3100 Servicios Básicos	444,692,173	85,203,355	1,072,830	854,974	344,538	1,221,252	1,436,166	136,192,327	5,873,679	17,199,747	1,548,307	191,862,088
		31101 Servicio de energía eléctrica	71,014,254	56,255,365	551,751	551,179	263,007	530,334	814,645	5,919,225	2,212,156	2,121,423	861,415	763,794
		31301 Servicio de agua	7,636,518	4,743,669			36,710	142,694	96,099	1,346,608	593,172	446,170	106,237	122,559
		31401 Servicio telefónico convencional	37,515,447	18,783,198	133,488	166,860		378,216	244,728	15,277,696	968,357	750,852	255,852	556,200
		31501 Servicio de telefonía celular	4,000,985	324,000	11,147	90,947	34,281	59,368	58,558	1,379,420	698,747	295,202	83,594	964,721
		31601 Servicio de radiocalización	180,000	180,000										
		31602 Servicios de telecomunicaciones	67,566,815	15,197								8,741,618		
		31701 Servicios de conducción de señales analógicas y digitales	201,808,105	314,135	5,788	5,788	5,788	5,788	5,788	7,684,878	316,737	4,502,915	86,768	188,888,732
		31801 Servicio postal	110,696,517	3,600,098	370,686	40,200	4,732	90,002	208,734	104,384,941	1,054,970	332,111	154,441	566,682
		31802 Servicio aéreo	137,156	85,385								1,800		
		31901 Servicios integrados de telecomunicación	320,100	320,100								162,000		
		31902 Comunicación de otros servicios de telecomunicaciones	610,597	535,668								29,340		3,456
		3200 Servicios de Arrendamiento	803,413,098	465,979,995	6,520,098	12,054,079	234,155	531,165	1,663,940	13,749,222	14,807,939	4,282,727	9,921,779	154,018,999
		3201 Arrendamiento de edificios y locales	359,653,574	286,955,224	6,265,903	8,916,470			989,464	65,548,676	11,683,128	532,700	8,771,099	118,715,335
		3202 Arrendamiento de equipo y bienes informáticos	118,715,335	2,104,959								157,122		54,000
		3203 Arrendamiento de mobiliario	2,374,191	52,164										
		3203 Arrendamiento de equipo de telecomunicaciones	52,164	52,164										
		3203 Arrendamiento de mobiliario	48,115,861							48,115,861				
		3203 Arrendamiento de vehículos terrestres, aéreos, marítimos, lacustres y fluviales para servicios públicos y la operación de programas públicos	218,590,654	210,010,142			2,237,944	281,265	2,624,519	1,255,448	263,294	916,565	234,155	1,991,477
		3203 Arrendamiento de vehículos terrestres, aéreos, marítimos, lacustres y fluviales para servidores públicos	4,363,940	4,363,940										
		3203 Arrendamiento de mobiliario y equipo	7,471,931	6,006,851			44,625	267,760	126,566	700,271	325,638			33,078,632
		3203 Otros arrendamientos	69,361,844	17,760,411			66,000			15,428,978				
		3300 Servicios Profesionales, Técnicos y Otros Servicios	576,268,770	139,467,241	11,927,537	2,227,244	1,238,979	3,402,589	7,387,248	362,785,242	13,278,551	16,806,206	9,280,064	7,400,839
		33104 Otros asesores para la operación de programas	14,243,490	3,240,000						450,000	90,000			225,000
		33301 Servicios de desarrollo de aplicaciones informáticas	160,243,782	59,989,864	521,598					87,934,432	170,000	7,979,711		3,608,317
		33401 Servicios para capacitación a servidores públicos	15,815,200	1,088,105	443,111	845,000	360,000	63,000	54,401	14,751,141	401,630	300,000	469,260	457,562
		33501 Estudios e investigaciones	223,200											223,200

vii. Resumen por Capítulo, Concepto, Partida Presupuestal y Programa Presupuestario

Capítulo	Concepto	Partida	Total	M001	M002	C001	M001	R002	R003	R005	R008	R009	R010	R011
			483,124				153,000				66,000		264,124	
33001	33001	33001	28,061,109	5,821,989	413,723	656,468	237,320	1,037,389	849,986	5,626,459	5,721,057	2,966,375	3,176,771	1,643,552
33002	33002	33002	184,291,350	113,563					1,800	184,173,987				
33003	33003	33003	3,152,879	111,600	21,072	48,256	6,210	2,445,167		176,850	63,866		280,058	
33004	33004	33004	718,775	648,775		70,000								
33005	33005	33005	104,518,668	68,048,961	1,665,000	554,994	540,000	2,705,000	1,665,000	16,105,767	6,578,964	3,825,000	1,664,982	1,665,000
33006	33006	33006	7,438,221	684,554	1,534	52,526	99,659	27,342	503,914	971,651	187,234	1,450,030	3,433,869	25,848
33007	33007	33007	52,108,363	14,787,892	1,708,688	139,120	160,855	123,208	181,261	204,666	10,529,630	827,729	319,974	431,271
33008	33008	33008	253,135	250,222			900				11,913			138,120
33009	33009	33009	13,933,003	1,047,051	139,120	160,855	123,208	153,031	153,031	10,433,926	870,416	319,974	431,271	138,120
33010	33010	33010	8,064						8,004					
33011	33011	33011	583,390	411,415			28,230	42,951	95,764		5,400			
33012	33012	33012	151,504,231	80,318,278	366,957	1,536,477	612,273	1,431,768	1,529,994	24,442,950	6,823,715	20,612,600	2,464,629	11,984,530
33013	33013	33013	25,885,387	24,112,632			67,837	62,137	1,047,971		66,060	528,750		
33014	33014	33014	6,639,548	3,797,832			9,900	65,106	208,547		48,882	2,339,787	18,000	90,000
33015	33015	33015	27,893,877	772,705		493,028	9,000	36,601	93,150	7,712,553	18,252	11,021,865		7,737,723
33016	33016	33016	10,800	10,800										
33017	33017	33017	14,210,204	9,837,823	81,011	45,004	32,788	372,450	480,749	1,553,839	1,181,683	271,938	252,134	91,745
33018	33018	33018	239,323	224,743						14,580				
33019	33019	33019	19,050,633	6,076,723	76,338	133,741	146,098	314,010	286,932	3,269,113	1,118,684	4,381,965	314,366	2,952,643
33020	33020	33020	54,598,119	33,778,009	192,544	829,258	376,716	489,912	438,881	10,207,528	3,619,737	1,920,544	1,723,735	1,021,255
33021	33021	33021	3,396,340	1,707,111	17,064	35,446	37,791	90,484	103,039	422,329	570,417	167,751	156,374	88,664
33022	33022	33022	39,021,783	403,403	632,146				22,866,593	11,769,330		90,000	3,260,261	
33023	33023	33023	38,732,296	403,403	632,146				22,866,593	11,769,330		90,000	2,971,274	
33024	33024	33024	268,987										268,987	
33025	33025	33025	141,480,566	19,883,837	3,334,650	1,514,122	2,799,351	2,847,193	3,825,863	75,159,998	7,075,571	23,222,385	1,705,158	331,128
33026	33026	33026	2,429,925	313,660			712,322		234,900	677,070	491,983			
33027	33027	33027	23,404,447	2,854,801	1,979,725	33,000	1,601,451	403,863	868,824	326,070	2,143,833	13,087,800	422,100	188,480
33028	33028	33028	1,187,108											
33029	33029	33029	3,350,361	627,477	106,650	36,300	108,000	36,900	231,971	1,009,689	564,780	521,100	99,054	8,540
33030	33030	33030	1,494,566	551,842	119,629		9,900	153,034	94,703	157,326	182,484			9,000
33031	33031	33031	848,582							632,160			216,402	
33032	33032	33032	12,395,361	497,824		688,500	141,598	172,221	172,221	9,509,012	254,093	1,122,113		
33033	33033	33033	29,744,718	7,141,766	1,016,146	44,000	1,080,000	1,801,078	2,319,599	5,443,204	2,886,238	7,782,043	155,844	64,800
33034	33034	33034	5,807,000	37,800					43,308	4,663,232	190,000	162,000	656,660	54,000
33035	33035	33035	7,020							7,020				
33036	33036	33036	60,830,688	8,236,677			10,720	11,137	52,503,715	2,160	6,279			
33037	33037	33037	16,575,047	255,600	921,306	332,448	74,801	90,056	1,341,515	1,729,074	3,269,894	7,085,634	1,344,818	74,801
33038	33038	33038	1,125							1,125				
33039	33039	33039	12,052,668	846,505					12,867,714	1,652,349	234,000	6,933,600	1,119,600	
33040	33040	33040	4,521,154	255,800	74,801	332,448	74,801	90,056	74,801	75,600	3,092,984	150,034	225,218	74,801
33041	33041	33041	7,983,704	5,573,940	12,854	9,512	6,694	376,224	381,079	772,690	687,568	118,402	39,229	25,722
33042	33042	33042	600,000	600,000										
33043	33043	33043	6,104,707	3,694,943	12,854	9,512	6,694	376,224	381,079	772,690	687,568	118,402	39,229	25,722
33044	33044	33044	979,997	979,997										
33045	33045	33045	65,800,000	19,440	150,886				540,000	59,441,785	2,479,200		3,163,369	
33046	33046	33046	7,560							7,560				
33047	33047	33047	65,370,140	19,440	150,886				540,000	59,444,225	2,479,200		2,746,389	
33048	33048	33048	3,016,389						270,000				2,746,389	
33049	33049	33049	66,600											
33050	33050	33050	84,286											
33051	33051	33051	19,440											
33052	33052	33052	2,479,200											
33053	33053	33053	270,000						270,000					

vii. Resumen por Capítulo, Concepto, Partida Presupuestal y Programa Presupuestario

Tipo Capítulo	Concepto	Partida	Total	IM001	IM002	OM01	PM01	RO02	RO03	RO05	RO08	RO09	RO10	RO11
		44501 Apoyo financiero a la Comisión Nacional de Vigilancia Local y Distritales del Registro Federal de Electores	59,434,225							59,434,225				
	4800 Donativos		423,000										423,000	
	48101 Donativos a instituciones sin fines de lucro		423,000										423,000	
	5000 Bienes Muebles, Intangibles e Intangibles		37,617,020	2,408,431		1,194,000	595,350	159,666	508,373	15,814,597	183,019	11,070,090	423,000	5,260,464
	5100 Mobiliario/Equipo de Administración		26,604,943	1,987,974		1,194,000	333,000	142,920	224,790	12,091,450	181,219	9,999,090	423,000	4,277,500
	51101 Mobiliario		7,256,536	801,679		60,000	117,000	78,210	54,647	93,321	28,719	5,637,960	387,000	
	51901 Bienes informáticos		18,040,929	418,960		1,134,000	216,000	33,300	144,000	11,726,129	65,000	4,297,090	27,000	4,277,500
	5200 Mobiliario/Equipo Educativo, Recreativo		1,305,476	367,345				31,410	26,143	120,000	87,500	64,080	9,000	
	52101 Equipos y aparatos audiovisuales		946,367	646,494		18,000		11,133	106,940		1,800	72,000		
	52201 Cámaras fotográficas y de video		844,692	604,644					156,915					
	52301 Cámaras fotográficas y de video		101,675	41,850		18,000		11,133	40,025		1,800			
	5300 Equipo e instrumental médico y de laboratorio		108,000	108,000										
	53101 Equipo médico y de laboratorio		54,000	54,000										
	53201 Instrumental médico y de laboratorio		54,000	54,000										
	5400 Vehículos y Equipo de Transporte		31,500	31,500										
	54104 Vehículos y equipos terrestres, destinados a servicios administrativos		31,500	31,500										
	5600 Maquinaria, Otros Equipos y Herramientas		3,242,396	34,463				5,643	5,643	3,196,647				
	56501 Equipos y aparatos de comunicaciones y telecomunicaciones		205,330	12,150						196,200				
	56601 Maquinaria y equipo eléctrico y electrónico		2,887,760	22,313						2,865,447				
	56701 Herramientas y máquinas herramienta		146,286					5,643	5,643	135,000				
	5900 Activos Intangibles		6,883,814			244,330			81,000	526,500		999,000		4,832,964
	59101 Software		324,330			244,330			81,000	526,500		999,000		4,832,964
	59701 Licencias informáticas e intelectuales		6,356,464											
	<b>Procesos Locales Electorales 2017</b>		<b>779,038,831</b>	<b>33,805,830</b>		<b>143,848,888</b>	<b>493,733,368</b>	<b>493,733,368</b>	<b>31,197,689</b>	<b>16,090,870</b>	<b>43,507,888</b>	<b>381,530</b>	<b>13,671,279</b>	
	1000 Servicios Personales		484,939,027	33,805,830		26,265,667	353,705,061	353,705,061	21,165,889	13,566,478	28,334,395	162,636	7,956,673	
	1200 Remuneraciones al Personal de Carácter Transitorio		341,691,435	11,939,869		15,129,566	286,628,208	286,628,208	1,059,381	2,240,040	16,146,072	138,006	6,412,293	
	12101 Honorarios		341,691,435	11,939,869		15,129,566	286,628,208	286,628,208	1,059,381	2,240,040	16,146,072	138,006	6,412,293	
	1300 Remuneraciones Adicionales y Especiales		46,371,734	1,770,491		2,122,048	38,173,860	38,173,860	134,619	353,820	2,172,630	19,362	1,025,014	
	13202 Gratificación de fin de año		46,371,734	1,770,491		2,122,048	38,173,860	38,173,860	134,619	353,820	2,172,630	19,362	1,025,014	
	1400 Seguridad Social		2,655,686	40,920					71,944	2,197,184	15,268	3,520	36,960	528
	14101 Aportaciones al ISSSTE		104,172										104,172	
	14105 Aportaciones al seguro de cesantía en edad avanzada y vejez		33,372										33,372	
	14201 Aportaciones al IMVISSSTE		52,546										52,546	
	14301 Aportaciones al sistema de ahorro para el retiro		21,024										21,024	
	14302 Depósitos para el ahorro solidario		68,316										68,316	
	14401 Cuotas para el seguro de vida del personal civil		2,375,824	40,920					71,944	2,197,184	15,268	3,520	36,960	528
	1700 Pago de Estímulos a Servidores Públicos		76,846,614	19,070,573		8,169,652	10,849,753	10,849,753	19,341,094	10,564,106	8,653,246			
	17102 Estímulos al personal operativo		76,846,614	19,070,573		8,169,652	10,849,753	10,849,753	19,341,094	10,564,106	8,653,246			
	3900 Otros Servicios Generales		17,371,388	965,067		765,057	13,556,066	13,556,066	616,537	394,962	825,496	4,740	223,434	
	39801 Impuesto sobre nóminas		17,371,388	965,067		765,057	13,556,066	13,556,066	616,537	394,962	825,496	4,740	223,434	
	2000 Materiales y Suministros		32,128,894			15,697,000	9,900,417	4,800,217	4,800,217	1,492,768	194,962	44,500		
	2100 Materiales de Administración, Emisión de Documentos y Artículos Oficiales		11,250,871			2,876,584	2,845,228	4,798,537	4,798,537	495,180	194,962	40,000		
	21101 Materiales y útiles de oficina		8,395,752			1,790,584	1,420,048	4,798,537	4,798,537	340,665	5,648	40,000		
	21201 Materiales y útiles de impresión y reproducción		231,436			76,921			999,569	1,425,180	154,515			
	21401 Materiales y útiles para el procesamiento en equipos y bienes informáticos		2,334,538										189,314	
	21501 Material de apoyo informático		183,314											
	21601 Material de impreza		99,831											
	2200 Alimentos y Bebidas		8,864,686			4,441,295	3,637,404			785,667				
	22103 Productos alimenticios para el personal que realiza labores de campo o de supervisión		367,200			1,917,833								
	22104 Productos alimenticios para el personal en las instalaciones de las Unidades Responsables		6,265,923			3,763,665	1,719,571			785,667				
	22106 Productos alimenticios para el personal delimitado de actividades extraordinarias		303,563			303,560								
	22201 Utensilios para el servicio de alimentación		6,800			6,800								
	2400 Materiales y Artículos de Construcción y de Reparación		5,617,937			5,567,940				54,997				
	24301 Cal, yeso y productos de yeso		174			174								
	24401 Madera y productos de madera		362,302			362,302								
	24601 Material eléctrico y electrónico		2,610,867			2,555,670				54,997				
	24701 Artículos metálicos para la construcción		18,293			18,293								
	24901 Materiales complementarios		2,620,427			2,620,427								
	24901 Otros materiales y artículos de construcción y reparación		874			874								
	2500 Productos Químicos, Farmacéuticos y de Laboratorio		1,000			1,000								
	25301 Medicinas y productos farmacéuticos		1,000			1,000								
	2600 Combustibles, Lubricantes y Aditivos		6,257,702			2,676,613	3,417,785	1,680			156,924			4,500
	26102 Combustibles, lubricantes y aditivos para vehículos terrestres, aéreos, marítimos, lacustres y fluviales		3,702,329			127,620	3,417,785				156,924			
	26102 destinados a servicios públicos y la operación de programas públicos													

## vii. Resumen por Capítulo, Concepto, Partida Presupuestal y Programa Presupuestario

Tipo Capítulo	Concepto	Partida	Total	IM01	IM02	O01	PO01	PO02	RO03	RO05	RO08	RO09	RO10	RO11
	26103	Combustibles, lubricantes y aditivos para vehículos terrestres, aéreos, marítimos, lacustres y fluviales destinados a servicios administrativos	148,243					148,243						
	26104	Combustibles, lubricantes y aditivos para vehículos terrestres, aéreos, marítimos, lacustres y fluviales asignados a servidores públicos	2,407,130					2,400,950	1,680					4,500
	2700	Vestuario, Blancos, Prendas de Protección y Artículos Deportivos	11,309					11,309						
	27201	Prendas de protección personal	3,640					3,640						
	27401	Productos textiles	7,669					7,669						
	2800	Herramientas, Relaciones y Accesorios Menores	131,208					131,208						
	28101	Herramientas menores	91,168					91,168						
	28201	Relaciones y accesorios menores de edificios	2,400					2,400						
	28301	Relaciones y accesorios menores de mobiliario y equipo de administración, educacional y recreativo	16,000					16,000						
	28401	Relaciones y accesorios para equipo de cómputo y telecomunicaciones.	10,141					10,141						
	28901	Relaciones y accesorios menores otros bienes muebles	11,500					11,500						
	3000	Servicios generales	181,291,685					27,760,113	127,862,910	6,031,592	2,534,332	13,141,236	24,232	3,937,250
	3100	Servicios Básicos	316,763					61,000	22,000			209,511	24,232	
	31101	Servicio de energía eléctrica	209,511					54,000				209,511		
	31801	Servicio telefónico convencional	53,232					7,000	22,000				24,232	
	3200	Servicios de Arrendamiento	28,266,377					24,084,696	843,603			288,078		3,050,000
	32201	Arrendamiento de edificios y locales	3,547,819					115,500	382,319					3,050,000
	32301	Arrendamiento de equipo y bienes informáticos	365,524					17,446				288,078		
	32302	Arrendamiento de mobiliario	7,753,046					7,753,046						
	32502	Arrendamiento de vehículos terrestres, aéreos, marítimos, lacustres y fluviales para servicios públicos y la operación de programas públicos	1,018,067					556,783	461,284					
	32503	Arrendamiento de vehículos terrestres, aéreos, marítimos, lacustres y fluviales para servicios administrativos	11,224,608					11,224,608						
	32505	Arrendamiento de vehículos terrestres, aéreos, marítimos, lacustres y fluviales para servidores públicos	36,000					36,000						
	32601	Arrendamiento de maquinaria y equipo	815,070					815,070						
	32903	Otros arrendamientos	3,969,243					3,969,243						
	3300	Servicios Profesionales, Científicos, Técnicos y Otros Servicios	19,392,126					32,171	3,233,339	5,649,620		9,920,000		57,050
	33104	Otros asesores para la operación de programas	10,465,016					945,016				9,920,000		
	33301	Servicios de desarrollo de aplicaciones informáticas	250,000					250,000						
	33401	Servicios para capacitación a servidores públicos	34,500					34,500						
	33602	Otros servicios comerciales	667,662					252,228	415,434					
	33603	Impresiones de documentos oficiales para la prestación de servicios públicos, identificación, formatos administrativos y fiscales, formas valoradas, certificados y títulos	5,749,963					5,749,963						
	33604	Impresión y elaboración de material informativo derivado de la operación y administración de las Unidades Responsables	2,033,216					17,327	2,005,889					30,000
	33801	Servicios de vigilancia	108,657					108,657						
	33801	Subcontratación de servicios con terceros	72,712					23,662	22,000					27,050
	3400	Servicios Financieros, Bancarios y Comerciales	215,020					86,048	128,972					
	34701	Fieltos y manobras	205,020					76,048	128,972					
	34801	Servicios Financieros, Bancarios y Comerciales Internacionales	10,000					10,000						
	3500	Servicios de Instalación, Reparación, Mantenimiento y Conservación	282,249					67,500				214,749		
	35101	Mantenimiento y conservación de inmuebles	234,249					19,500				214,749		
	35201	Mantenimiento y conservación de mobiliario y equipo de administración	30,000					30,000						
	35501	Mantenimiento y conservación de vehículos terrestres, aéreos, marítimos, lacustres y fluviales	16,000					16,000						
	3600	Servicios de Comunicación Social y Publicidad	2,731,375					63,000	2,668,375					
	36101	División de mensajes sobre programas y actividades institucionales	2,731,375					63,000	2,668,375					
	3700	Servicios de Tránsito y Vuelos	125,776,080					2,956,389	120,692,993	29,700		1,469,199		626,200
	37104	Pasajes aéreos nacionales para servidores públicos de mando en el desempeño de comisiones y funciones oficiales	1,694,258					40,522	430,000			836,736		387,000
	37201	Pasajes terrestres nacionales para labores en campo y de supervisión	112,043					15,403				47,140		24,800
	37204	Pasajes terrestres nacionales para servidores públicos de mando en el desempeño de comisiones y funciones oficiales	1,559,158					3,600	1,552,558					3,000
	37206	Pasajes terrestres internacionales para servidores públicos en el desempeño de comisiones y funciones oficiales	94,280									94,280		
	37207	Pasajes terrestres nacionales por medio electrónico	17,100					17,100						
	37501	Vuelos nacionales para labores en campo y de supervisión	961,511					746,511	210,000	5,000				
	37504	Vuelos nacionales para servidores públicos en el desempeño de funciones oficiales	5,011,107					1,065,408	3,243,257			491,042		211,400
	37901	Gastos para operativos y trabajos de campo	116,326,623					1,069,845	115,256,778					204,000
	3800	Servicios Oficiales	4,198,032					420,000			2,534,332	1,039,700		204,000
	38301	Congresos y convenciones	4,198,032					420,000			2,534,332	1,039,700		204,000
	3800	Otros Servicios Generales	113,063					111,763	1,300					



vii. Resumen por Capítulo, Concepto, Partida Presupuestal y Programa Presupuestario

Tipo Capítulo	Concepto	Partida	M001	M002	O001	P001	R002	R003	R005	R008	R009	R010	R011
		Total	113,083			111,763			1,300				
4000	Transferencia, asignación, subsidio y otras ayudas	38202 Otros impuestos y derechos	76,993,678			76,098,678	2,265,200						642,000
		4100 Ayudas Sociales	76,993,678			76,098,678	2,265,200						642,000
		44101 Gastos relacionados con actividades culturales, deportivas y de ayuda extraordinaria	2,627,400			2,627,400							
		44102 Gastos por servicios de traslado de personas	912,000				270,000						642,000
		44106 Compensaciones por servicios de carácter social	1,195,200				1,195,200						
		44108 Deudas a consejeros electorales locales y distritales en proceso electoral	27,092,728			27,092,728							
		44109 Apoyos para alimentos a funcionarios de casilla al día de la jornada del proceso electoral.	34,188,000			34,188,000							
		44110 Apoyo financiero a consejeros electorales locales y distritales en proceso electoral	12,194,550			12,194,550							
		44402 Apoyo a la investigación científica y tecnológica en instituciones sin fines de lucro	800,000				800,000						
5000	Bienes Muebles, Inmuebles e Intangibles	44402 Apoyo a la investigación científica y tecnológica en instituciones sin fines de lucro	1,684,347			48,000				539,491			1,096,856
		5100 Mobiliario y Equipo de Administración	1,671,347			35,000				539,491			1,096,856
		51501 Mobiliario	574,491			35,000				539,491			1,096,856
		51501 Bienes Informáticos	1,096,856										
5200	Mobiliario y Equipo Educativo y Recreativo	52101 Equipos y aparatos audiovisuales	13,000			13,000							
		52101 Equipos y aparatos audiovisuales	13,000			13,000							
		Total	89,340,584			130,044,417	113,643,276	137,470,172	33,881,200	51,447,136	33,171,209	145,286,332	
1000	Servicios Personales	1200 Remuneraciones al Personal de Carácter Transitorio	293,673,451			42,734,638	36,185,332	25,703,696	23,844,683	25,834,830	2,630,333	47,102,753	
		12101 Honorarios	176,193,217			35,914,109	30,655,749	21,553,292	25,199,562	21,617,710	2,208,653	39,006,552	
		1300 Remuneraciones Adicionales y Especiales	26,546,293			5,091,057	4,336,848	3,353,779	3,706,140	3,429,540	338,697	6,389,232	
		13202 Gratificación de fin de año	867,440			156,464	134,332	41,844	68,728	35,024	5,192	425,856	
		1400 Seguridad Social	139,596										
		14101 Aportaciones al ISSSTE	44,448										
		14105 Aportaciones al seguro de cesantía en edad avanzada y vejez	70,008										
		14201 Aportaciones al FOVISSSTE	27,996										
		14301 Aportaciones al sistema de ahorro para el retiro	91,008										
		14302 Depósitos para el ahorro solidario	494,384										
		14401 Cuotas para el seguro de vida del personal civil				156,464	134,332	41,844	68,728	35,024	5,192	91,008	
		1700 Pago de Estímulos a Servidores Públicos											
		17102 Estímulos al personal operativo											
3900	Otros Servicios Generales	39801 Impuesto sobre nóminas	6,099,601			1,235,208	1,056,403	746,691	870,033	752,556	76,597	1,361,113	
		39801 Impuesto sobre nóminas	6,099,601			1,235,208	1,056,403	746,691	870,033	752,556	76,597	1,361,113	
2000	Materiales y Suministros	2100 Materiales y Suministros	24,019,265			8,400,123	11,042,596	521,254	2,800,000	2,800,000	593,272	636,020	
		2100 Materiales y Suministros	24,019,265			8,400,123	11,042,596	521,254	2,800,000	2,800,000	593,272	636,020	
		2101 Materiales y útiles de impresión y reproducción	3,149,026			1,734,823	1,141,346	243,007	243,007			30,250	
		21011 Materiales y útiles de impresión y reproducción	17,650										
		21012 Materiales y útiles de oficina	4,506,324			1,078,300	3,428,024						
		21501 Material de apoyo informático	3,303,322			1,300					2,800,000	499,022	
		21601 Material de limpieza	47,701			47,701							
		21901 Material Eléctrico	23,983			23,983							
2200	Alimentos y Bienes	22103 Productos alimenticios para el personal que realiza labores de campo o de supervisión	4,550,955			1,942,557	2,572,008	36,000	36,000				
		22104 Productos alimenticios para el personal en las instalaciones de las Unidades Responsables	2,748,028			176,020	2,572,008						
		22106 Productos alimenticios para el personal derivado de actividades extraordinarias	1,669,327			1,633,327			36,000				
		22301 Utensilios para el servicio de alimentación	52,750			52,750							
		2400 Metales y Artículos de Construcción y de Reparación	1,414,165			80,460			180,000				
		24401 Madera y productos de madera	2,000			2,000							
		24501 Vidrio y productos de vidrio	7,400			7,400							
		24601 Material eléctrico electrónico	1,279,321			1,099,321			180,000				
		24701 Artículos metálicos para la construcción	50			50							
		24801 Materiales complementarios	57,540			57,540							
		24901 Otros materiales y artículos de construcción y reparación	67,854			67,854							
2500	Productos Químicos, Farmacéuticos y de Laboratorio	25201 Preparaciones, abonos y fertilizantes	1,000			1,000							
		25301 Medicinas y productos farmacéuticos	1,260			1,260							
		25401 Materiales, accesorios y suministros médicos	3,162			3,162							
2600	Combustibles, Lubricantes y Aditivos	26102 Combustibles, lubricantes y aditivos para vehículos terrestres, aéreos, marítimos, lacustres y fluviales destinados a servicios públicos y operación de programas públicos	5,173,597			2,019,644	3,158,923						
		26103 Combustibles, lubricantes y aditivos para vehículos terrestres, aéreos, marítimos, lacustres y fluviales destinados a servicios administrativos	3,641,064			482,141	3,158,923						
		26104 Combustibles, lubricantes y aditivos para vehículos terrestres, aéreos, marítimos, lacustres y fluviales asignados a servidores públicos	189,132			189,132							
		Total	1,335,571			1,335,571							

## vii. Resumen por Capítulo, Concepto, Partida Presupuestal y Programa Presupuestario

Tipo Capítulo	Concepto	Partida	Total	M001	M002	O001	P001	R002	R003	R005	R008	R009	R010	R011
		26105 Combustibles, lubricantes y aditivos para maquinaria, equipo de producción y servicios administrativos	12,800					12,800						
2700	Vestuario, Blancos, Prendas de Protección y Artículos Deportivo		984,671					180,129	742,295	62,247				
	27101 Vestuario y uniformes		705,532					120,650	539,630	45,252				
	27201 Prendas de protección personal		247,670					28,010	202,865	16,995				
	27401 Productos textiles		22,569					22,569						
	27501 Blancos y otros productos textiles, excepto prendas de vestir		8,900					8,900						
2800	Herramientas, Refacciones y Accesorios Menores		840,869					204,849						636,020
	28101 Herramientas menores		10,032					10,032						
	28201 Refacciones y accesorios menores de edificios		4,965					4,965						
	28301 Relaciones y accesorios menores de mobiliario y equipo de administración, educacional y recreativo		58,660					58,660						
	28401 Relaciones y accesorios menores de mobiliario y equipo de cómputo y telecomunicaciones.		652,789					114,423						
	28901 Relaciones y accesorios menores de otros bienes muebles		114,423					23,083,380	65,217,348	106,554,039	3,295,867	22,812,296	4,586,859	22,483,214
3000	Servicios generales		251,486,683	3,448,680				63,156		819,652			140,083	
3100	Servicios Básicos		1,022,291					49,000						
	31401 Servicio telefónico convencional		400					400						
	31501 Servicio de telefonía celular		7,500					7,500						
	31603 Servicio de Internet		270,632					270,632						
	31701 Servicio de conducción de señales analógicas y digitales		195,339					195,339						
	31801 Servicio postal		500,000					500,000						
	31901 Servicio integral de telecomunicación		12,066,558					433,478		500,000				10,201,304
3200	Servicios de Arrendamiento		4,038,476					41,930		988,476				3,650,000
	32201 Arrendamiento de edificios y locales		1,001,430					41,930		341,000				618,500
	32301 Arrendamiento de equipo y bienes informáticos		144,100					41,800		102,300				
	32302 Arrendamiento de mobiliario		11,275					11,275						
	32502 Arrendamiento de vehículos terrestres, aéreos, marítimos, lacustres y fluviales para servicios públicos y la operación de programas públicos		63,340					63,340						
	32503 Arrendamiento de vehículos terrestres, aéreos, marítimos, lacustres y fluviales para servicios administrativos		275,033					275,033						
	32601 Arrendamiento de maquinaria y equipo		632,804					2,825,332	47,055,849	59,881,971	551,306	2,189,572	150,000	6,532,864
	32701 Premios, regalos y otros		12,711,940					395,000		2,882,170			150,000	4,920,000
3300	Servicios Profesionales, Científicos, Técnicos y Otros Servicios		3,827,170					24,000,000		2,400,000				5,163,910
	33104 Otras asesorías para la operación de programas		3,063,910					201,000		2,400,000				669,572
	33301 Servicio de desarrollo de aplicaciones informáticas		1,421,878					153,934		46,000,000				
	33401 Servicios para capacitación a servidores públicos		46,000,000											
	33501 Estudios e investigaciones		153,934					153,934						
	33602 Otros servicios comerciales		2,746,287					1,738,287	1,008,000					
	33603 Impresiones de documentos oficiales para la prestación de servicios públicos, identificación, formatos administrativos y fiscales, formas elaboradas, certificados y títulos		50,212,550					8,000	45,974,749	4,219,801				10,000
	33604 Impresión y elaboración de material informativo derivado de la operación y administración de las Unidades Responsables		2,500					2,500						
	33606 Servicio de digitalización		383,711					330,611	53,100					
	33901 Subcontratación de servicios con terceros		4,400,000						4,400,000					
3400	Servicios Financieros, Bancarios y Comerciales		3,598,680	3,448,680				150,000						
	34101 Servicios bancarios y financieros		150,000					150,000						
	34701 Fletes y pasajes		3,448,680	3,448,680										
3500	Servicio de Inсталación, Reparación, Mantenimiento y Conservación		2,709,044					521,044						2,188,000
	35101 Mantenimiento y conservación de inmuebles		284,474					284,474						
	35201 Mantenimiento y conservación de mobiliario y equipo de administración		244,070					196,070						48,000
	35301 Mantenimiento y conservación de bienes informáticos		2,155,000					15,000						2,140,000
	35501 Mantenimiento y conservación de vehículos terrestres, aéreos, marítimos, lacustres y fluviales		17,500					17,500						
	35701 Mantenimiento y conservación de maquinaria y equipo		3,000					3,000						
	35801 Servicio de lavado de la limpieza e higiene		5,000					5,000						
3600	Servicio de Comunicación, Social y Publicidad		61,155,940					10,000		36,637,440			20,642,724	3,865,776
	36101 Difusión de mensajes sobre programas y actividades institucionales		40,513,216					10,000		36,637,440			3,865,776	
	36301 Servicio relacionados con monitoreo de información en medios masivos		20,642,724					10,000						
3700	Servicio de Tránsito y Viajes		30,498,187					11,390,620	11,681,499	6,163,800	1,092,288		170,000	
	37101 Pasajes aéreos nacionales para labores en campo y de supervisión		28,000					28,000						
	37102 Pasajes aéreos nacionales para servidores públicos de mando en el desempeño de comisiones y funciones oficiales		9,603,701					5,235,556	2,394,000	340,000	873,145		170,000	
	37103 Pasajes aéreos internacionales para servidores públicos en el desempeño de comisiones y funciones oficiales		1,464,800						1,464,800					
	37201 Pasajes terrestres nacionales para labores en campo y de supervisión		1,552					1,552						

vii. Resumen por Capítulo, Concepto, Partida Presupuestal y Programa Presupuestario

Tipo Capítulo	Concepto	Partida	Total	M001	M002	C001	P001	R002	R003	R005	R008	R009	R010	R011
		37204 Pesajes, Incentivos nacionales para servidores públicos de mercado en el desempeño de comisiones y funciones oficiales	631,803				412,660				219,123			
		37501 Viáticos nacionales para labores en campo y de supervisión	6,078,559				653,180		5,425,379					
		37504 Viáticos nacionales para servidores públicos en el desempeño de funciones oficiales	2,510,094				1,023,694		590,000	890,400				
		37602 Viáticos nacionales en el extranjero para servidores públicos en el desempeño de comisiones y funciones oficiales	3,468,600							3,468,600				
		37901 Gastos para operativos y trabajos de campo	6,711,078				4,023,958	2,682,120						
	3800	Servicios Oficiales	17,513,986				7,481,593	6,500,000	1,620,000	1,692,293	1,692,293		280,000	
	38001	Congresos y convenciones	17,513,986				7,481,593	6,500,000	1,620,000	1,692,293			280,000	
	3900	Otros Servicios Generales	210,157				210,157							
	39202	Otros impuestos y derechos	72,389,000				55,971,568	390,673					16,026,739	
	4000	Transferencias, asignaciones, subsidios y otras ayudas	56,382,261				55,971,568	390,673						
	4400	Ayudas Sociales	390,673				390,673							
	44102	Gastos por servicios de traslado de personas	46,107,552				46,107,552							
	44108	Dietas a consejeros electorales locales y distritales en proceso electoral	16,026,739				9,864,036					16,026,739		
	44110	Apoyo financiero a consejeros electorales locales y distritales en proceso electoral	16,026,739				9,864,036					16,026,739		
	4900	Transferencias al Exterior	16,026,739				9,864,036						16,026,739	
	5000	Bienes Muebles, Inmuebles e Intangibles	16,026,739				9,864,036						16,026,739	
	5100	Mobiliario y Equipo de Administración	16,026,739				9,864,036						16,026,739	
	51101	Mobiliario	16,026,739				9,864,036						16,026,739	
	51501	Bienes informáticos	16,026,739				9,864,036						16,026,739	
	5200	Mobiliario y Equipo Educativo, Recreativo y Deportivo	16,026,739				9,864,036						16,026,739	
	52101	Equipo de administración	16,026,739				9,864,036						16,026,739	
	5600	Maquinaria, Otros Equipos y Herramientas	16,026,739				9,864,036						16,026,739	
	56001	Equipo y aparatos audiovisuales	16,026,739				9,864,036						16,026,739	
	56002	Equipo y aparatos de comunicaciones y telecomunicaciones	16,026,739				9,864,036						16,026,739	
	56003	Maquinaria y equipo eléctrico y electrónico	16,026,739				9,864,036						16,026,739	
	56901	Bienes muebles por arrendamiento financiero	16,026,739				9,864,036						16,026,739	
	56902	Otros bienes muebles	16,026,739				9,864,036						16,026,739	
	5900	Activos Intangibles	16,026,739				9,864,036						16,026,739	
	59101	Software	16,026,739				9,864,036						16,026,739	
	59701	Licencia informática e intelectual	16,026,739				9,864,036						16,026,739	
		<b>Actualización de los Procesos Registrales Electorales</b>	<b>240,833,022</b>				<b>167,474,547</b>	<b>75,477</b>	<b>140,000</b>	<b>167,474,547</b>			<b>167,474,547</b>	
		<b>1000 Servicios Personales</b>	<b>67,859,571</b>				<b>67,859,571</b>			<b>67,859,571</b>			<b>67,859,571</b>	
		1200 Remuneraciones al Personal de Carácter Transitorio	72,767,220				72,767,220			72,767,220			72,767,220	
		12101 Honorarios	72,767,220				72,767,220			72,767,220			72,767,220	
		1300 Remuneraciones Adicionales y Especiales	9,981,906				9,981,906			9,981,906			9,981,906	
		13202 Gratificación de fin de año	9,981,906				9,981,906			9,981,906			9,981,906	
		1400 Seguridad Social	2,650,944				2,650,944			2,650,944			2,650,944	
		14101 Aportaciones al ISSSTE	898,502				898,502			898,502			898,502	
		14105 Aportaciones al seguro de cesantía en edad avanzada y vejez	267,570				267,570			267,570			267,570	
		14201 Aportaciones al FOVISSSTE	463,594				463,594			463,594			463,594	
		14301 Aportaciones al sistema de ahorro para el retiro	162,246				162,246			162,246			162,246	
		14302 Depósitos para el ahorro solidario	527,206				527,206			527,206			527,206	
		14401 Cuotas para el seguro de vida del personal civil	489,764				489,764			489,764			489,764	
		3900 Otros Servicios Generales	2,499,501				2,499,501			2,499,501			2,499,501	
		39801 Impuesto sobre nóminas	2,499,501				2,499,501			2,499,501			2,499,501	
	2000 Materiales y Suministros		20,888,222				16,842,248						16,842,248	
	2100 Materiales de Administración, Emisión de Documentos y Artículos Oficiales		13,181,635				11,747,025						11,747,025	
	21401 Materiales y útiles de oficina		4,753,327				3,312,327						3,312,327	
	21501 Materiales y útiles para el procesamiento en equipos y bienes informáticos		8,939,364				8,367,754						8,367,754	
	21601 Material de apoyo informativo		4,800				4,800						4,800	
	21601 Material de limpieza		4,800				4,800						4,800	
	2200 Alimentos y Utensilios		62,144				62,144						62,144	
	22104 Productos alimenticios para el personal en las instalaciones de las Unidades Responsables		568,096				568,096						568,096	
	22106 Productos alimenticios para el personal derivado de actividades extraordinarias		498,096				498,096						498,096	
	2400 Materiales y Artículos de Construcción y de Reparación		70,000				70,000						70,000	
	24601 Material eléctrico y electrónico		203,400				203,400						203,400	
	2600 Combustibles, Lubricantes y Aditivos		2,133,056				2,133,056						2,133,056	
	26102 Combustibles, lubricantes y aditivos para vehículos terrestres, aéreos, marítimos, lacustres y fluviales		2,133,056				2,133,056						2,133,056	
	2700 Vestuario, Blancos, Prendas de Protección y Artículos Deportivos		2,854,500				2,854,500						2,854,500	
	27101 Vestuario y uniformes		2,854,500				2,854,500						2,854,500	
	27201 Prendas de protección personal		11,364				11,364						11,364	

vii. Resumen por Capítulo, Concepto, Partida Presupuestal y Programa Presupuestario

Tipo Capítulo	Concepto	Partida	Total	M001	M002	O001	P001	R002	R003	R005	R008	R009	R010	R011
2900	Herramientas, Refacciones y Accesorios Menores		1,326,181							1,326,181				
		29101 Herramientas menores	122,800							122,800				
		29001 Refacciones y accesorios menores de mobiliario y equipo de administración, educativa y recreativa	125,000							125,000				
		29101 Refacciones y accesorios para equipo de cómputo y telecomunicaciones.	1,076,381							1,076,381				
3000	Servicios generales		89,927,238							63,130,614				26,796,624
		3100 Servicios Básicos	6,626,369							6,626,369				
		31401 Servicio telefónico convencional	3,000,000							3,000,000				
		31701 Servicios de conexión de señales analógicas y digitales	1,126,289							1,126,289				
		31901 Servicios integrales de telecomunicación	2,500,000							2,500,000				
3200	Servicio de Arrendamiento		16,097,103							6,889,535				11,207,568
		32501 Arrendamiento de equipo y bienes informáticos	377,875							377,875				
		32502 Arrendamiento de vehículos terrestres, aéreos, marítimos, lacustres y fluviales para servicios públicos y la operación de programas públicos	5,716,680							5,716,680				
		32701 Patentes, regalías y otros	11,997,148							795,000				11,202,148
3300	Servicios Profesionales, Científicos, Técnicos y Otros Servicios		44,597,412							28,972,936				15,594,476
		33104 Otras asesorías para la operación de programas	6,125,000							6,125,000				
		33301 Servicios de desarrollo de aplicaciones informáticas	16,204,076							2,109,600				14,094,476
		33303 Servicios relacionados con certificación de procesos	1,842,600							1,842,600				
		33401 Servicios para capacitación a servidores públicos	390,000							390,000				
		33602 Otros servicios conexas	600,000							600,000				
33603	Impresiones de documentos oficiales, para la prestación de servicios públicos, identificación, formatos administrativos y fiscales, formas valoradas, certificados y títulos		7,950,000							7,950,000				
33604	Impresión y elaboración de material informativo derivado de la operación y administración de las Unidades Responsables		452,869							452,869				
3400	Servicios Financieros, Bancarios y Comerciales		11,002,867							9,502,867				1,500,000
		34101 Fletes y marítimos	236,400							236,400				
		34102 Fletes y marítimos	236,400							236,400				
3500	Servicios de Instalación, Reparación, Mantenimiento y Conservación		2,538,400							2,538,400				
3600	Servicios de Comunicación Social y Publicidad		3,992,284							3,992,284				
3700	Servicios de Tránsito y Viáticos		14,280,770							14,280,770				
		37101 Pasajes aéreos nacionales para labores en campo y de supervisión	1,791,520							1,791,520				
		37201 Pasajes terrestres nacionales para labores en campo y de supervisión	809,920							809,920				
		37501 Viáticos nacionales para labores en campo y de supervisión	6,330,900							6,330,900				
		37901 Gastos para operativos y trabajos de campo	5,348,030							5,348,030				
4000	Transferencias, asignaciones, subsidios y otras ayudas		8,228,411							8,228,411				
		44102 Gastos por servicios de traslado de personas	90,000							90,000				
		44501 Apoyo financiero a la Comisión Nacional de Vigilancia Local y Distritales del Registro Federal de Electores	8,138,411							8,138,411				
5000	Bienes Muebles, Inmuebles e Intangibles		34,489,610							9,719,610				24,770,000
		5100 Mobiliario y Equipo de Administración	24,919,610							8,469,610				16,450,000
		51501 Bienes Informáticos	24,919,610							8,469,610				16,450,000
5200	Mobiliario y Equipo Educativo y Recreativo		1,250,000							1,250,000				
5300	Activos Intangibles		6,320,000							6,320,000				
		53701 Licencias informáticas e intelectuales	6,320,000							6,320,000				
<b>Desarrollo de los Valores Democráticos, Promoción de la Participación Ciudadana y la Educación Cívica</b>			<b>68,339,065</b>						<b>38,497,722</b>	<b>9,580,345</b>			<b>1,280,968</b>	
1000	Servicios Personales		7,760,079							6,949,091				830,988
		1200 Remuneraciones al Personal de Carácter Transitorio	6,513,311							5,813,301				700,010
		12101 Honorarios	6,513,311							5,813,301				700,010
		1300 Remuneraciones Adicionales y Especiales	1,028,846							928,838				105,008
		1302Z Gratificación de fin de año	1,028,846							928,838				105,008
		1400 Seguridad Social	11,264							9,504				1,760
		14401 Cuotas para el seguro de vida del personal civil	11,264							9,504				1,760
		3900 Otros Servicios Generales	226,668							202,448				24,220
		39801 Impuesto sobre nóminas	226,668							202,448				24,220
2000	Materiales y Suministros		1,820,000							1,820,000				
		2200 Alimentos y Utensilios	1,500,000							1,500,000				
		22106 Productos alimenticios para el personal derivado de actividades extraordinarias	1,500,000							1,500,000				
		2700 Vestuario, Bancos, Prendas de Protección y Artículos Deportivos	320,000							320,000				
		27101 Vestuario y uniformes	320,000							320,000				

vii. Resumen por Capítulo, Concepto, Partida Presupuestal y Programa Presupuestario

Tipo Capítulo	Concepto	Partida	Total	MM01	MM02	CO01	PO01	RO02	RO03	RO05	RO08	RO09	RO10	RO11
3000	Servicios generales		34,287,576					24,287,231			9,560,345		450,000	
3200	Arrendamiento		2,002,000					2,002,000						
32903	Otros arrendamientos		2,002,000					2,002,000						
3300	Servicios Profesionales, Científicos, Técnicos y Otros Servicios		15,778,834					7,843,789			7,485,145		450,000	
33104	Otros asesores para la operación de programas		1,278,768					1,278,768						
33301	Servicios de desarrollo de aplicaciones informáticas		450,000								450,000			
33401	Servicios para capacitación a servidores públicos		1,100,000								1,100,000			
33501	Estudios e investigaciones		3,250,000					2,350,000			450,000		450,000	
33601	Impresión y elaboración de material informativo derivado de la operación y administración de las Unidades Responsables		7,109,166					1,624,021			5,485,145			
33801	Subcontratación de servicios con terceros		91,000					91,000						
33903	Servicios integrales		2,500,000					2,500,000						
3600	Servicio de Comunicación Social y Publicidad		9,378,783					9,378,783						
36101	Difusión de mensajes sobre programas y actividades Institucionales		9,378,783					9,378,783						
3700	Servicios de traslado y viáticos		1,722,367					697,167			1,025,200			
37104	Viajes aéreos nacionales para servidores públicos de mando en el desempeño de comisiones y funciones oficiales		944,000					255,000			649,000			
37501	Viáticos nacionales para labores en campo y de supervisión		111,667					111,667						
37504	Viáticos nacionales para servidores públicos en el desempeño de funciones oficiales		666,700					290,500			376,200			
3800	Servicios Oficiales		5,415,492					4,385,492			1,050,000			
38001	Congresos y convenciones		5,340,492					4,259,492			1,050,000			
38401	Exposiciones		75,000					75,000						
4000	Transferencias, asignaciones, subsidios y otras ayudas		25,441,400					25,441,400						
4400	Ayudas Sociales		23,541,400					23,541,400						
44101	Gastos relacionados con actividades culturales, deportivas y de ayuda extraordinaria		580,000					580,000						
44102	Gastos por servicios de traslado de personas		5,061,400					5,061,400						
44103	Premios, recompensas, pensiones de gracia y pensión recreativa estudiantil		5,500,000					5,500,000						
44401	Apoyos a la investigación científica y tecnológica de instituciones académicas y sector público		9,900,000					9,900,000						
44402	Apoyos a la investigación científica y tecnológica en instituciones sin fines de lucro		2,500,000					2,500,000						
4600	Transferencias al Exterior		1,900,000					1,900,000						
46201	Ciudad y aportaciones a organismos internacionales		1,900,000					1,900,000						
<b>Innovación y Cambio Institucional</b>			<b>165,926,992</b>	<b>8,372,655</b>	<b>15,455,128</b>	<b>16,324,401</b>	<b>16,324,401</b>	<b>3,858,875</b>	<b>4,215,543</b>	<b>26,538,223</b>	<b>32,046,843</b>	<b>19,561,550</b>	<b>39,851,724</b>	
1000	Servicios Personales		100,271,524	2,226,785	3,471,123	11,779,401	11,779,401	2,996,314	2,153,433	11,688,500	25,255,650	10,027,718	25,848,760	
1200	Remuneraciones al Personal de Carácter Transitorio		83,774,249	1,861,365	7,988,021	9,943,060	9,943,060	2,400,024	1,868,072	9,176,243	21,816,976	8,429,260	21,452,168	
12101	Honorarios		13,297,709	296,660	1,276,635	1,578,442	1,578,442	399,228	24,724	1,555,766	3,536,457	1,286,754	3,343,022	
1300	Remuneraciones Adicionales y Especiales		13,297,709	296,660	1,276,635	1,578,442	1,578,442	399,228	24,724	1,555,766	3,536,457	1,286,754	3,343,022	
13202	Calificación de fin de año		222,868	3,080	11,088	14,784	14,784	3,168	16,600	16,016	29,040	20,592	108,400	
1400	Seguridad Social		31,248					31,248		6,084			25,164	
14101	Aportaciones al ISSSTE		9,860					9,860		1,944			8,016	
14105	Aportaciones al seguro de cesantía en edad avanzada y vejez		15,672					15,672		3,048			12,624	
14201	Aportaciones al FOVISSSTE		6,276					6,276		1,224			5,052	
14301	Aportaciones al sistema de ahorro para el retiro		20,376					20,376		3,972			16,404	
14302	Depositos para el ahorro solidario		139,436	3,080	11,088	14,784	14,784	3,168	528	16,016	29,040	20,592	41,140	
14401	Ciudad para el seguro de vida del personal civil													
1700	Pago de Estímulos a Servidores Públicos		2,916,699	64,860	275,679	343,115	343,115	85,894	5,607	340,455	763,307	292,112	745,170	
17102	Estímulos al personal operativo		2,916,699	64,860	275,679	343,115	343,115	85,894	5,607	340,455	763,307	292,112	745,170	
3800	Otros Servicios Generales		3,062,116					3,062,116			25,750		3,338,646	
38601	Impuesto sobre nóminas		3,062,116					3,062,116			25,750		3,338,646	
2000	Materiales y Suministros		3,062,116					3,062,116					3,062,116	
2100	Materiales de Administración, Emisión de Documentos y Artículos Oficiales		3,062,116					3,062,116					3,062,116	
21401	Materiales y útiles para el procesamiento en equipos y bienes informáticos		54,000					54,000					54,000	
2200	Alimentos y Utensilios		25,750					25,750					25,750	
22106	Productos alimenticios para el personal derivado de actividades extraordinarias		25,750					25,750					25,750	
2500	Productos Químicos, Farmacéuticos y de Laboratorio		119,361					119,361					119,361	
25401	Materiales, accesorios y suministros médicos		119,361					119,361					119,361	
2700	Vestuario, Bancos, Prendas de Protección y Artículos Deportivos		145,681					145,681					145,681	
27101	Vestuario y uniformes		145,681					145,681					145,681	
2900	Herramientas, Refacciones y Accesorios Menores		84,109					84,109					84,109	
28001	Refacciones y accesorios menores de mobiliario y equipo de administración, educacional y recreativo		84,109					84,109					84,109	
29001	Refacciones y accesorios menores otros bienes muebles		61,782					61,782					61,782	
3000	Servicios Generales		53,983,251	4,900,000	5,963,305	6,545,000	6,545,000	500,000	500,000	14,830,723	5,617,413	7,666,850	7,739,760	
3200	Servicios de Arrendamiento		3,150,000										3,150,000	
32201	Arrendamiento de edificios y locales		3,000,000										3,000,000	
32301	Arrendamiento de equipo y bienes informáticos		150,000										150,000	

vii. Resumen por Capítulo, Concepto, Partida Presupuestal y Programa Presupuestario

Tipo Capítulo	Concepto	Partida	Total	M001	M002	C001	P001	R002	R003	R005	R008	R009	R010	R011
3300	3300 Servicios Profesionales, Científicos, Técnicos y Otros Servicios		46,610,721	4,900,000	6,983,805		6,000,000			500,000	12,665,193	6,617,413	7,202,400	541,760
	33104 Otros asesores para la operación de programas		29,378,666		5,943,365		3,000,000			500,000	11,415,193	2,620,000	4,000,000	
	33301 Servicios de desarrollo de aplicaciones informáticas		2,300,000										2,300,000	
	33401 Servicios para capacitación a servidores públicos		9,929,173	4,900,000	440,000						1,150,000	2,867,743	1,000,000	541,760
	33901 Estudios e investigaciones		10,000,000											
	33901 Subcontratación de servicios con terceros		2,400										2,400	
3500	3500 Servicios de Instalación, Reparación, Mantenimiento y Conservación		4,219,450										219,450	4,000,000
	35301 Mantenimiento y conservación de bienes informáticos		4,219,450										219,450	4,000,000
3600	3600 Servicios de Comunicación Social y Publicidad		696,970								696,970			
	36101 Difusión de mensajes sobre programas y actividades institucionales		696,970								696,970			
3700	3700 Servicios de Traslado y Viáticos		3,106,560				1,545,000				1,389,560		146,000	48,000
	37101 Pasajes aéreos nacionales para labores en campo y de supervisión		120,000										120,000	
	37101 Pasajes aéreos nacionales para servidores públicos de mando en el desempeño de comisiones y funciones oficiales		1,620,460				750,000				870,460			48,000
	37201 Pasajes terrestres nacionales para labores en campo y de supervisión		48,000											48,000
	37204 Pasajes terrestres nacionales para servidores públicos de mando en el desempeño de comisiones y funciones oficiales		47,260								47,260			
	37501 Viáticos nacionales para labores en campo y de supervisión		475,800								450,800		25,000	
	37504 Viáticos nacionales para servidores públicos en el desempeño de funciones oficiales		795,000				795,000							
3800	3800 Servicios Oficiales		200,000								200,000			
	38301 Congresos y convenciones		200,000								200,000			
4000	4000 Transferencias, asignaciones, subsidios y otras ayudas		19,000								19,000			
	4400 Ayudas Sociales		19,000								19,000			
5000	5000 Bienes Muebles, Inmuebles e Intangibles		19,000								19,000			
	44102 Gastos por servicios de traslado de personas		10,885,139	1,745,870					710,561	3,500,000			1,865,150	3,123,556
	5100 Mobiliario y Equipo de Administración		3,449,006						285,981				325,317	1,655,525
	51101 Mobiliario		325,317										325,317	1,507,500
	51501 Bienes informáticos		3,123,689						285,981				1,330,208	16,056
	5200 Mobiliario y Equipo Educativo y Recreativo		140,638						124,580					
	52101 Equipos y aparatos audiovisuales		38,138						22,080					
	52301 Cámaras fotográficas y de video		102,500						102,500					
5600	5600 Maquinaria, Otros Equipos y Herramientas		3,649,625							3,500,000			148,625	
	56201 Maquinaria y equipo industrial		3,500,000							3,500,000				
	56501 Equipos y aparatos de comunicaciones y telecomunicaciones		149,625										148,625	
5900	5900 Activos Intangibles		3,645,870	1,745,870					300,000				1,600,000	
	59101 Software		300,000						300,000					
	59701 Licencias informáticas e intelectuales		3,345,870	1,745,870									1,600,000	
			<b>91,700,949</b>	<b>91,700,949</b>										
<b>Infraestructura Inmobiliar</b>														
1000	1000 Servicios Personales		4,347,947	4,347,947										
	1200 Remuneraciones al Personal de Criterio Tripartito		3,653,992	3,653,992										
	12101 Honorarios		3,653,992	3,653,992										
1300	1300 Remuneraciones Adicionales y Especiales		598,959	598,959										
	13202 Gratificación de fin de año		598,959	598,959										
1400	1400 Seguridad Social		8,448	8,448										
	14401 Cuotas para el seguro de vida del personal civil		8,448	8,448										
3900	3900 Otros Servicios Generales		126,648	126,648										
	39801 Impuesto sobre nóminas		126,648	126,648										
2000	2000 Materiales y Suministros		175,667	175,667										
	2100 Materiales de Administración, Emisión de Documentos y Artículos Oficiales		39,900	39,900										
	21501 Material de apoyo informativo		39,900	39,900										
2700	2700 Vestuario, Blancos, Prendas de Protección y Artículos Deportivos		45,200	45,200										
	27201 Prendas de protección personal		45,200	45,200										
2900	2900 Herramientas, Relaciones y Accesorios Menores		90,567	90,567										
	29101 Herramientas menores		90,567	90,567										
3000	3000 Servicios generales		40,040,759	40,040,759										
	3100 Servicios Básicos		127,055	127,055										
	31501 Servicios de telefonía celular		127,055	127,055										
3200	3200 Servicios de Arrendamiento		17,883,790	17,883,790										
	32201 Arrendamiento de edificios y locales		16,471,660	16,471,660										
	32701 Papelería, regalos y otros		1,412,130	1,412,130										
3300	3300 Servicios Profesionales, Científicos, Técnicos y Otros Servicios		4,086,327	4,086,327										
	33602 Otros servicios comerciales		4,086,327	4,086,327										
3400	3400 Servicios Financieros, Bancarios y Comerciales		792,709	792,709										
	34101 Servicios bancarios y financieros		792,709	792,709										
3500	3500 Servicios de Instalación, Reparación, Mantenimiento y Conservación		16,633,320	16,633,320										

vii. Resumen por Capítulo, Concepto, Partida Presupuestal y Programa Presupuestario

Tipo	Capítulo	Concepto	Partida	Total	M001	M002	C001	P001	R002	R003	R005	R008	R009	R010	R011
			35101 Mantenimiento y conservación de inmuebles	16.633.320	16.633.320										
			3700 Servicios de traslado y viajes	517.559	517.559										
			37504 Viajes nacionales para servidores públicos en el desempeño de funciones oficiales	517.559	517.559										
	5000	Bienes Muebles, Inmuebles e Intangibles		1.736.596	1.736.596										
			5100 Mobiliario y Equipo de Administración	1.528.995	1.528.995										
			51501 Bienes informáticos	129.349	129.349										
			5200 Mobiliario y Equipo Educativo y Recreativo	37.352	37.352										
			52101 Cámaras fotográficas y de video	91.997	91.997										
			52311 Otros Equipos y Herramientas	78.252	78.252										
			5600 Maquinaria, Otros Equipos y Herramientas	78.252	78.252										
			56501 Equipos y aparatos de comunicaciones y telecomunicaciones	45.400.000	45.400.000										
	6000	Inversión Pública		45.400.000	45,400,000										
			6200 Obra Pública en Bienes Propios	45,400,000	45,400,000										
			62201 Obras de construcción para edificios no habitacionales	45,400,000	45,400,000										
				11,232,448,797	2,217,291,679	120,034,413	136,681,177	55,564,515	723,144,865	1,151,439,009	3,387,879,272	1,573,217,495	676,443,110	185,210,323	806,045,929

b. Presupuesto base del Instituto Nacional Electoral

**Base**

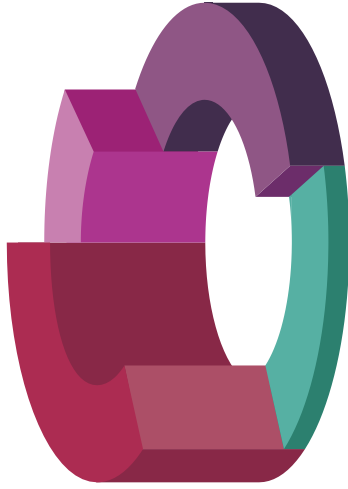



Presupuesto Base

UR	PP	SPG	PY	Total	1000	2000	3000	4000	5000	6000
<b>Presupuesto Base</b>										
<b>101</b>	<b>Presidencia del Consejo General</b>			<b>9,157,967,742</b>	<b>6,655,731,030</b>	<b>178,335,206</b>	<b>2,220,483,786</b>	<b>65,800,700</b>	<b>37,617,020</b>	<b>600</b>
R008	Dirección, soporte jurídico electoral y apoyo logístico			52,684,313	48,431,769	627,447	3,625,097			
001	Áreas de la Unidad Responsable			46,431,769	45,795,004	193,156	852,756			
B00OF01	Actividades administrativas y sustantivas de Oficinas Centrales			45,677,779	44,631,867	193,156	852,756			
B16SP02	Impuestos sobre nómina y apoyos en materia de recursos humanos			1,163,137	1,163,137					
040	Dirección de Recursos Materiales y Servicios			2,371,129	434,291		1,936,838			
B16PC02	Servicios básicos, generales, materiales y suministros (partidas centralizadas)			1,818,244	434,291		1,383,953			
B16PC03	Arrendamiento de vehículos (partidas centralizadas)			552,885			552,885			
B16PC05	Servicios de vigilancia y protección civil (partidas centralizadas)			602,244			602,244			
052	Órgano Garante de la Transparencia y Acceso a la Información			2,636,765	2,636,765					
B00OF01	Actividades administrativas y sustantivas de Oficinas Centrales			2,562,780	2,562,780					
B16SP02	Impuestos sobre nómina y apoyos en materia de recursos humanos			73,985	73,985					
R011	Tecnologías de la información y comunicaciones			233,259			233,259			
021	Dirección de Operaciones			233,259			233,259			
B09PC01	Telecomunicaciones y software institucional (partidas centralizadas)			233,259			233,259			
<b>102</b>	<b>Consejeros Electorales</b>			<b>207,375,033</b>	<b>198,742,764</b>	<b>1,208,180</b>	<b>7,424,089</b>			
R008	Dirección, soporte jurídico electoral y apoyo logístico			206,834,547	198,742,764	1,208,180	6,863,603			
003	Órganos Centrales de Operación de Consejeros Electorales			201,635,164	198,742,764	208,316	2,684,084			
B00OF01	Actividades administrativas y sustantivas de Oficinas Centrales			196,642,582	193,750,182	208,316	2,684,084			
B16SP02	Impuestos sobre nómina y apoyos en materia de recursos humanos			4,992,582	4,992,582					
040	Dirección de Recursos Materiales y Servicios			4,604,733	999,864		3,604,869			
B16PC02	Servicios básicos, generales, materiales y suministros (partidas centralizadas)			4,604,733	999,864		3,604,869			
B16PC05	Servicios de vigilancia y protección civil (partidas centralizadas)			594,650			594,650			
052	Coordinación de Seguridad y Protección Civil			540,486			540,486			
R011	Tecnologías de la información y comunicaciones			540,486			540,486			
021	Dirección de Operaciones			540,486			540,486			
B09PC01	Telecomunicaciones y software institucional (partidas centralizadas)			540,486			540,486			
<b>103</b>	<b>Secretaría Ejecutiva</b>			<b>45,849,765</b>	<b>40,312,575</b>	<b>590,045</b>	<b>4,847,145</b>			
R008	Dirección, soporte jurídico electoral y apoyo logístico			45,883,447	40,312,575	590,045	4,880,827			
001	Áreas de la Unidad Responsable			4,174,617	3,430,857	317,000	426,760			
B00OF01	Actividades administrativas y sustantivas de Oficinas Centrales			4,086,091	3,342,331	317,000	426,760			
B16SP02	Impuestos sobre nómina y apoyos en materia de recursos humanos			88,526	88,526					
004	Oficina del Secretario Ejecutivo			36,881,718	36,881,718					
B00OF01	Actividades administrativas y sustantivas de Oficinas Centrales			35,942,180	35,942,180					
B16SP02	Impuestos sobre nómina y apoyos en materia de recursos humanos			939,538	939,538					
040	Dirección de Recursos Materiales y Servicios			2,316,303		273,045	2,043,258			
B16PC02	Servicios básicos, generales, materiales y suministros (partidas centralizadas)			2,316,303		273,045	2,043,258			
052	Coordinación de Seguridad y Protección Civil			563,150			563,150			
B16PC05	Servicios de vigilancia y protección civil (partidas centralizadas)			563,150			563,150			
097	Dirección de Obras y Conservación			1,647,659			1,647,659			
B16PC04	Arrendamiento, mantenimientos y conservación de inmuebles (partidas centralizadas)			1,647,659			1,647,659			
R011	Tecnologías de la información y comunicaciones			266,318			266,318			
021	Dirección de Operaciones			266,318			266,318			
B09PC01	Telecomunicaciones y software institucional (partidas centralizadas)			266,318			266,318			
<b>104</b>	<b>Coordinación Nacional de Comunicación Social</b>			<b>70,300,012</b>	<b>48,169,193</b>	<b>1,649,046</b>	<b>20,481,773</b>			
R070	Vinculación con la sociedad			69,881,285	48,169,193	1,649,046	20,063,046			
001	Áreas de la Unidad Responsable			14,523,592	13,978,587	101,335	443,670			
B00OF01	Actividades administrativas y sustantivas de Oficinas Centrales			14,162,654	13,617,649	101,335	443,670			

Presupuesto Base

UR	PP	SPG	PY	Total	1000	2000	3000	4000	5000	6000
			B16SP02	360,938	360,938					
		007	Dirección de Información	20,431,040	17,696,483	782,748	1,951,809			
			B00OF01	16,009,179	13,274,622	782,748	1,951,809			
			B16SP02	346,352	346,352					
			B16SP03	4,075,509	4,075,509					
		008	Dirección de Análisis y Evaluación	21,953,745	16,494,123	581,427	4,878,195			
			B00OF01	21,538,110	16,078,488	581,427	4,878,195			
			B16SP02	415,635	415,635					
		040	Dirección de Recursos Materiales y Servicios	4,949,229	183,536	4,765,693				
			B16PC02	4,433,809	183,536	4,250,273				
			B16P003	515,420	515,420					
		052	Coordinación de Seguridad y Protección Civil	560,079	560,079					
			B16PC05	560,079	560,079					
		097	Dirección de Obras y Conservación	7,463,600	7,463,600					
			B16PC04	7,463,600	7,463,600					
		R011	Tecnologías de la información y comunicaciones	418,727	418,727					
			B09PC01	418,727	418,727					
			B09PC01	418,727	418,727					
		<b>105</b>	<b>Coordinación de Asuntos Internacionales</b>	<b>32,849,872</b>	<b>23,649,962</b>	<b>357,377</b>	<b>5,673,144</b>	<b>3,169,389</b>		
		R010	Vinculación con la sociedad	32,597,270	23,649,962	357,377	5,420,542	3,169,389		
		001	Áreas de la Unidad Responsable	9,391,853	8,955,128	21,600	415,125			
			B00OF01	9,161,085	8,724,360	21,600	415,125			
			B16SP02	230,768	230,768					
		009	Dirección de Estudios Electorales y Proyectos Internacionales	10,273,528	5,028,337	209,925	1,865,877	3,169,389		
			B00OF01	6,461,305	4,918,947	143,375	494,496	904,487		
			B00OF02	3,702,833	66,550	1,371,381	2,264,902			
		010	Dirección de Vinculación y Cooperación Internacional	109,390	109,390					
			B16SP02	10,011,665	9,666,497	24,138	321,030			
			B00OF01	9,770,831	9,425,663	24,138	321,030			
			B16SP02	240,834	240,834					
		040	Dirección de Recursos Materiales y Servicios	1,055,431	1,017,14	953,717				
			B16PC02	923,779	822,065	101,714				
			B16PC03	131,652	131,652					
		052	Coordinación de Seguridad y Protección Civil	557,334	557,334					
			B16PC05	557,334	557,334					
		097	Dirección de Obras y Conservación	1,307,459	1,307,459					
			B16PC04	1,307,459	1,307,459					
		R011	Tecnologías de la información y comunicaciones	252,602	252,602					
			B09PC01	252,602	252,602					
			B09PC01	252,602	252,602					
		<b>106</b>	<b>Dirección del Secretariado</b>	<b>61,818,484</b>	<b>54,159,361</b>	<b>2,015,178</b>	<b>5,643,945</b>			
		R008	Dirección, soporte jurídico electoral y apoyo logístico	61,357,874	54,159,361	2,015,178	5,183,335			
		001	Áreas de la Unidad Responsable	9,291,911	8,990,771	184,422	116,718			
			B00OF01	9,058,429	8,757,289	184,422	116,718			
			B16SP02	233,482	233,482					
		011	Dirección de Apoyo a Órganos Centrales	22,257,727	21,731,450	30,377	495,900			
			B00OF01	21,699,391	21,173,114	30,377	495,900			
			B16SP02	558,336	558,336					
		012	Dirección de Coordinación y Análisis	18,631,793	17,145,911	1,436,418	49,464			
			B00OF01	18,191,833	16,705,951	1,436,418	49,464			

## Presupuesto Base

UR	PP	SPG	PY	Total	1000	2000	3000	4000	5000	6000
				439.960	439.960					
		B16SP02	Impuestos sobre nómina y apoyos en materia de recursos humanos	4.301.267		353.008	3.948.259			
	040	Dirección de Recursos Materiales y Servicios		3.803.818		353.008	3.450.810			
		B16PC02	Servicios básicos, generales, materiales y suministros (partidas centralizadas)	497.449						
		B16PC03	Arrendamiento de vehículos (partidas centralizadas)	572.994						
	062	Coordinación de Seguridad y Protección Civil		572.994						
		B16PC05	Servicios de vigilancia y protección civil (partidas centralizadas)	6.302.182		10.953				
	084	Oficialía Electoral		6.143.230						
		B00OF01	Actividades administrativas y sustantivas de Oficinas Centrales	158.952						
		B16SP02	Impuestos sobre nómina y apoyos en materia de recursos humanos	460.610						
	R011	Tecnologías de la información y comunicaciones		460.610						
		021	Dirección de Operaciones	460.610						
		B09PC01	Telecomunicaciones y software Institucional (partidas centralizadas)	137.581.434	116.214.667	562.799	19.609.968			1.194.000
	107	Contraloría General		136.681.177	116.214.667	562.799	18.709.711			1.194.000
		001	Apoyo a la función pública y al mejoramiento de la gestión	14.996.593						
		001	Áreas de la Unidad Responsable	14.632.235						
		B00OF01	Actividades administrativas y sustantivas de Oficinas Centrales	364.358						
		B16SP02	Impuestos sobre nómina y apoyos en materia de recursos humanos	38.258.643		4.000	1.453.534			
	013	Subcontraloría de Auditoría		38.291.149						
		B00OF01	Actividades administrativas y sustantivas de Oficinas Centrales	967.494						
		B16SP02	Impuestos sobre nómina y apoyos en materia de recursos humanos	36.769.709						
	014	Subcontraloría de Evaluación, Normatividad y Desarrollo Administrativo		68.000						
		B00LS01	Licenciamiento y soporte técnico de herramientas informáticas de Oficinas Centrales	35.831.657						
		B00OF01	Actividades administrativas y sustantivas de Oficinas Centrales	870.052						
		B16SP02	Impuestos sobre nómina y apoyos en materia de recursos humanos	29.809.545		1.400	249.412			
	015	Subcontraloría de Asuntos Jurídicos		29.046.533						
		B00OF01	Actividades administrativas y sustantivas de Oficinas Centrales	763.012						
		B16SP02	Impuestos sobre nómina y apoyos en materia de recursos humanos	6.365.323		435.511	5.929.812			
	040	Dirección de Recursos Materiales y Servicios		3.340.339		435.511	2.904.828			
		B16PC02	Servicios básicos, generales, materiales y suministros (partidas centralizadas)	3.024.984						
		B16PC03	Arrendamiento de vehículos (partidas centralizadas)	564.894						
	052	Coordinación de Seguridad y Protección Civil		564.894						
		B16PC05	Servicios de vigilancia y protección civil (partidas centralizadas)	8.916.470						
	087	Dirección de Obras y Conservación		8.916.470						
		B16PC04	Arrendamiento, mantenimientos y conservación de inmuebles (partidas centralizadas)	900.257						
	R011	Tecnologías de la información y comunicaciones		900.257						
		021	Dirección de Operaciones	900.257						
		B09PC01	Telecomunicaciones y software Institucional (partidas centralizadas)	900.257						
	108	Dirección Jurídica		67.208.149	53.140.189	465.646	13.602.314			
		R008	Dirección, soporte jurídico electoral y apoyo logístico	66.614.462	53.140.189	465.646	13.008.627			
		001	Áreas de la Unidad Responsable	8.348.090						
		B00OF01	Actividades administrativas y sustantivas de Oficinas Centrales	8.150.305						
		B16SP02	Impuestos sobre nómina y apoyos en materia de recursos humanos	197.785						
	017	Dirección de Instrucción Recursal		12.286.322						
		B00OF01	Actividades administrativas y sustantivas de Oficinas Centrales	11.973.698						
		B16SP02	Impuestos sobre nómina y apoyos en materia de recursos humanos	312.624						
	019	Dirección de lo Contencioso		17.076.362						
		B00OF01	Actividades administrativas y sustantivas de Oficinas Centrales	16.643.178						
		B16SP02	Impuestos sobre nómina y apoyos en materia de recursos humanos	433.184						
	040	Dirección de Recursos Materiales y Servicios		4.033.227						
		B16PC02	Servicios básicos, generales, materiales y suministros (partidas centralizadas)	3.535.768						

## Presupuesto Base

UR	PP	SPG	PY	Total	1000	2000	3000	4000	5000	6000
		B16P-C03	Arrendamiento de vehículos (partidas centralizadas)	497.459			497.459			
		049	Dirección de Normatividad y Contratos	9.282.166	9.168.901	29.475				
		B00OF01	Actividades administrativas y sustantivas de Oficinas Centrales	9.052.398	8.939.133	29.475				
		B16SP02	Impuestos sobre nómina y apoyos en materia de recursos humanos	229.768						
		062	Coordinación de Seguridad y Protección Civil	582.894			582.894			
		B16PC05	Servicios de vigilancia y protección civil (partidas centralizadas)	582.894			582.894			
		073	Dirección de Asuntos Laborales	7.541.801	7.179.416					
		B00OF01	Actividades administrativas y sustantivas de Oficinas Centrales	7.362.192	6.999.807					
		B16SP02	Impuestos sobre nómina y apoyos en materia de recursos humanos	179.609						
		097	Dirección de Obras y Conservación	7.463.600	7.463.600					
		B16PC04	Arrendamiento, mantenimientos y conservación de inmuebles (partidas centralizadas)	7.463.600	7.463.600					
		R011	Tecnologías de la información y comunicaciones	593.687			593.687			
		021	Dirección de Operaciones	593.687			593.687			
		B09PC01	Telecomunicaciones y software Institucional (partidas centralizadas)	593.687			593.687			
		<b>109</b>	<b>Unidad Técnica de Servicios de Informática</b>	<b>280.675.807</b>	<b>182.206.004</b>	<b>918.571</b>	<b>92.718.268</b>		<b>4.832.964</b>	
		R011	Tecnologías de la información y comunicaciones	280.675.807	182.206.004	918.571	92.718.268		4.832.964	
		001	Áreas de la Unidad Responsable	57.070.315	56.057.159	57.075				
		B00LS01	Licenciamiento y soporte técnico de herramientas informáticas de Oficinas Centrales	712.800			712.800			
		B00OF01	Actividades administrativas y sustantivas de Oficinas Centrales	3.664.362	3.364.006					
		B16SP02	Impuestos sobre nómina y apoyos en materia de recursos humanos	90.321	90.321					
		B16SP03	Servicios Personales TIC	52.602.832	52.602.832					
		020	Dirección de Sistemas	87.742.872	87.290.570	13.688		438.614		
		B00OF01	Actividades administrativas y sustantivas de Oficinas Centrales	2.616.022	2.163.720	13.688		438.614		
		B16SP02	Impuestos sobre nómina y apoyos en materia de recursos humanos	60.340			60.340			
		B16SP03	Servicios Personales TIC	85.066.510	85.066.510					
		021	Dirección de Operaciones	122.501.109	38.858.275	356.580	78.453.290		4.832.964	
		B00OF01	Actividades administrativas y sustantivas de Oficinas Centrales	82.352.268	82.352.268					
		B09P-C01	Telecomunicaciones y software Institucional (partidas centralizadas)	5.681.581			5.681.581			
		B16SP02	Impuestos sobre nómina y apoyos en materia de recursos humanos	120.902			120.902			
		B16SP03	Servicios Personales TIC	34.346.358	34.346.358					
		040	Dirección de Recursos Materiales y Servicios	11.647.199	491.228					
		B16P-C02	Servicios básicos, generales, materiales y suministros (partidas centralizadas)	9.421.567	491.228					
		B16PC03	Arrendamiento de vehículos (partidas centralizadas)	2.225.632						
		062	Coordinación de Seguridad y Protección Civil	1.714.312	1.714.312					
		B16P-C05	Servicios de vigilancia y protección civil (partidas centralizadas)	1.714.312			1.714.312			
		<b>111</b>	<b>Dirección Ejecutiva del Registro Federal de Electores</b>	<b>1.238.381.964</b>	<b>531.738.022</b>	<b>28.448.315</b>	<b>606.574.470</b>	<b>56.938.581</b>	<b>15.682.576</b>	
		R005	Actualización del padrón electoral y expedición de la credencial para votar	1,226,533,775	531,738,022	28,448,315	593,726,281	56,938,581	15,682,576	
		001	Áreas de la Unidad Responsable	145.454.948	137.896.874	3.031.577	3.794.390	832.107		
		B00OF01	Actividades administrativas y sustantivas de Oficinas Centrales	110.600.092	110.524.492					
		B11PE02	Depuración del padrón electoral	7.522.474						
		B16SP02	Impuestos sobre nómina y apoyos en materia de recursos humanos	2.777.620	2.777.620					
		B16SP03	Servicios Personales TIC	24.554.762	24.554.762					
		024	Dirección de la Secretaría de las Comisiones de Vigilancia	17.303.619	69.750					
		B00OF01	Actividades administrativas y sustantivas de Oficinas Centrales	16.860.353	16.860.353					
		B11MO01	Operación órganos de vigilancia	57.422.134						
		B16SP02	Impuestos sobre nómina y apoyos en materia de recursos humanos	443.266	443.266					
		025	Coordinación de Operación en Campo	86.715.986	86.695.286	20.700				
		B00OF01	Actividades administrativas y sustantivas de Oficinas Centrales	84.484.959	84.464.259	20.700				
		B16SP02	Impuestos sobre nómina y apoyos en materia de recursos humanos	2.231.027	2.231.027					
		026	Coordinación de Procesos Tecnológicos	72.831.149	72.817.550	8.199	5.400			

## Presupuesto Base

UR	PP	SPG	PY	Total	1000	2000	3000	4000	5000	6000
				54,896,233	54,892,634	8,199	5,400			
			B000F01	1,451,918						
			B16SP02	16,482,998						
			B16SP03	65,910,806	65,325,806	135,000	450,000			
027			B000F01	65,249,091	64,664,091	135,000	450,000			
			B16SP02	661,715	661,715					
			B16P002	50,265,176	1,561,767	48,703,409				
			B16P002	47,406,502	1,561,767	45,844,735				
			B16P003	2,858,674	2,858,674					
045			B000F01	2,164,796	902,589	1,262,207				
			B11M002	2,164,796	902,589	1,262,207				
047			B000F01	33,671,816	33,671,816					
			B16SP02	33,412,588	33,412,588					
			B16SP02	259,228	259,228					
052			B16P005	6,994,406	6,994,406					
			B16P005	6,994,406	6,994,406					
076			B000F01	58,114,367	7,744,869	18,258,045	32,111,453			
			B000F01	37,384,396	7,536,895	15,017,660	14,829,841			
			B11PE01	20,521,997	20,521,997					
			B16SP02	207,974	207,974					
077			B000F01	48,240,786	16,311,288	47,609,498				
			B11PE01	1,763,363	1,586,513	176,850				
			B16SP02	47,432,648	47,432,648					
			B11PE01	44,775	44,775					
078			B000F01	43,290	43,290					
			B11PE01	43,290	43,290					
079			B000F01	4,339,512	4,339,512					
			B000F01	4,339,512	4,339,512					
081			B11PE02	5,156,363	163,598	4,992,765				
			B11PE02	4,708,428	50,715	4,657,713				
082			B000F01	58,494,788	54,309,593	1,091,683	2,154,065			939,447
			B000F01	53,336,588	53,336,588					
			B11PE01	4,185,195	1,091,683	2,154,065				939,447
083			B000F01	973,005	973,005					
			B11M002	333,816,101	31,456,478	301,527,123				
			B000F01	24,396,978	24,396,978					
			B11M002	6,792,832	6,792,832					
			B11PE01	178,761,191	177,928,691	832,500				
			B11PE01	116,805,600	116,805,600					
084			B16SP02	608,760	608,760					
			B16SP03	6,450,740	6,450,740					
			B000F01	740,241	740,241					
			B11PE01	401,137	401,137					
			B11PE01	327,600	327,600					
			B16SP02	11,504	11,504					
085			B000F01	144,260,507	18,172,690	867,117	111,310,071			13,910,629
			B000F01	17,704,809	17,704,809					
			B11M002	7,606,798	7,606,798					
			B11PE01	118,481,019	867,117	103,703,273				13,910,629

## Presupuesto Base

UR	PP	SPG	PY	Total	1000	2000	3000	4000	5000	6000
		B16SP02	Impuestos sobre nómina y apoyos en materia de recursos humanos	467.881	467.881					
	088	Módulos de Atención Ciudadana		10.392.985		2.295.000	8.097.985			
		B11M002	Operación de módulos	10.392.985		2.295.000	8.097.985			
	097	Dirección de Obras y Conservación		23.199.999						
		B16P004	Arrendamiento, mantenimientos y conservación de inmuebles (partidas centralizadas)	23.199.999						
	R011	Tecnologías de la información y comunicaciones		12.848.189						
		021	Dirección de Operaciones	12.848.189						
		B09P001	Telecomunicaciones y software Institucional (partidas centralizadas)	12.848.189						
	<b>112</b>	<b>Dirección Ejecutiva de Prerrogativas y Partidos Políticos</b>		<b>178.977.516</b>		<b>1.878.518</b>	<b>44.678.835</b>		<b>13.500</b>	
	R009	Organismo de prerrogativas a partidos políticos, fiscalización de los recursos y administración de los tiempos del Estacionamiento y Letrero		47.000.052		137.232	1.031.305			13.500
		001	Áreas de la Unidad Responsable	47.000.052		137.232	1.031.305			13.500
		B00OF01	Actividades administrativas y sustantivas de Oficinas Centrales	40.928.875						
		B16SP02	Impuestos sobre nómina y apoyos en materia de recursos humanos	771.177						
	028	Dirección de Partidos Políticos		27.275.869		465.585	374.760			13.500
		B00OF01	Actividades administrativas y sustantivas de Oficinas Centrales	26.607.864		465.585	374.760			13.500
		B16SP02	Impuestos sobre nómina y apoyos en materia de recursos humanos	668.005						
	030	Dirección de Pautado, Producción y Distribución de Materiales		43.597.677		549.606	11.691.465			
		B00LS01	Licenciamiento y soporte técnico de herramientas informáticas de Oficinas Centrales	6.114.530						
		B00OF01	Actividades administrativas y sustantivas de Oficinas Centrales	29.499.685		549.606	6.114.530			
		B16SP02	Impuestos sobre nómina y apoyos en materia de recursos humanos	602.449						
		B16SP03	Servicios Personales TIC	7.381.013						
	040	Dirección de Recursos Materiales y Servicios		4.976.378		301.590	4.674.788			
		B16P002	Servicios básicos, generales, materiales y suministros (partidas centralizadas)	4.478.929		301.590	4.177.339			
		B16P003	Arrendamiento de vehículos (partidas centralizadas)	497.449			497.449			
	052	Coordinación de Seguridad y Protección Civil		2.268.180						
		B16P005	Servicios de vigilancia y protección civil (partidas centralizadas)	2.268.180						
	063	Dirección de Verificación y Monitoreo		43.393.451		397.505	21.406.357			
		B00LS01	Licenciamiento y soporte técnico de herramientas informáticas de Oficinas Centrales	4.883.634						
		B00OF01	Actividades administrativas y sustantivas de Oficinas Centrales	36.929.073		397.505	16.522.723			
		B16SP02	Impuestos sobre nómina y apoyos en materia de recursos humanos	494.553						
		B16SP03	Servicios Personales TIC	2.086.191						
	064	Dirección de Análisis e Integración		13.102.909		27.000	568.980			
		B00OF01	Actividades administrativas y sustantivas de Oficinas Centrales	12.784.929		27.000	568.980			
		B16SP02	Impuestos sobre nómina y apoyos en materia de recursos humanos	317.980						
	097	Dirección de Obras y Conservación		532.700						
		B16P004	Arrendamiento, mantenimientos y conservación de inmuebles (partidas centralizadas)	532.700						
	R011	Tecnologías de la información y comunicaciones		2.130.300						
		021	Dirección de Operaciones	2.130.300						
		B09P001	Telecomunicaciones y software Institucional (partidas centralizadas)	2.130.300						
	<b>113</b>	<b>Dirección Ejecutiva de Organización Electoral</b>		<b>86.585.378</b>		<b>389.538</b>	<b>7.356.709</b>		<b>30.933</b>	
	R002	Organización electoral nacional		85.606.174		389.538	6.377.505			30.933
		001	Áreas de la Unidad Responsable	15.587.202		84.061	278.201			13.383
		B00OF01	Actividades administrativas y sustantivas de Oficinas Centrales	15.196.286		84.061	278.201			13.383
		B16SP02	Impuestos sobre nómina y apoyos en materia de recursos humanos	390.916						
	031	Dirección de Estadística y Documentación Electoral		18.327.599		27.090	112.725			3.240
		B00OF01	Actividades administrativas y sustantivas de Oficinas Centrales	14.366.022		27.090	112.725			3.240
		B16SP02	Impuestos sobre nómina y apoyos en materia de recursos humanos	366.094						
		B16SP03	Servicios Personales TIC	3.595.483						
	032	Dirección de Operación Regional		31.639.541		20.904	193.991			14.310
		B00OF01	Actividades administrativas y sustantivas de Oficinas Centrales	30.861.766		20.904	193.991			14.310

Presupuesto Base

UR	PP	SPG	PY	Total	1000	2000	3000	4000	5000	6000
		B16SP02	Impuestos sobre nómina y apoyos en materia de recursos humanos	777,775	777,775					
033		Dirección de Planeación y Seguimiento		14,183,561	14,001,761		181,800			
		B00OF01	Actividades administrativas y sustantivas de Oficinas Centrales	13,034,597	13,652,797		181,800			
		B16SP02	Impuestos sobre nómina y apoyos en materia de recursos humanos	348,964	348,964					
040		Dirección de Recursos Materiales y Servicios		3,630,151		257,483	3,372,668			
		B16PC02	Servicios básicos, generales, materiales y suministros (partidas centralizadas)	3,395,996		257,483	3,138,513			
		B16PC03	Arrendamiento de vehículos (partidas centralizadas)	234,155			234,155			
052		Coordinación de Seguridad y Protección Civil		2,238,120			2,238,120			
		B16PC05	Servicios de vigilancia y protección civil (partidas centralizadas)	2,238,120			2,238,120			
R011		Tecnologías de la información y comunicaciones		979,204			979,204			
		021	Dirección de Operaciones	979,204			979,204			
		B09PC01	Telecomunicaciones y software Institucional (partidas centralizadas)	979,204			979,204			
<b>114</b>		<b>Dirección Ejecutiva del Servicio Profesional Electoral Nacional</b>		<b>105,379,771</b>	<b>77,398,514</b>	<b>2,102,427</b>	<b>25,727,944</b>	<b>150,886</b>		
M002		Organización del Servicio Profesional Electoral		104,579,285	77,398,514	2,102,427	24,927,458	150,886		
		001	Áreas de la Unidad Responsable	30,482,734	27,088,103	1,718,451	1,676,180			
		B00OF01	Actividades administrativas y sustantivas de Oficinas Centrales	30,185,203	26,790,572	1,718,451	1,676,180			
		B16SP02	Impuestos sobre nómina y apoyos en materia de recursos humanos	297,531						
034		Dirección de Normatividad e Incorporación		32,778,347	24,366,551	60,519	8,266,991	84,286		
		B00OF01	Actividades administrativas y sustantivas de Oficinas Centrales	32,150,807	23,739,011	60,519	8,266,991	84,286		
		B16SP02	Impuestos sobre nómina y apoyos en materia de recursos humanos	627,540						
035		Dirección de Formación, Evaluación y Promoción		31,097,481	25,943,860	168,810	4,918,211	66,600		
		B00OF01	Actividades administrativas y sustantivas de Oficinas Centrales	30,430,000	25,276,439	168,810	4,918,211	66,600		
		B16SP02	Impuestos sobre nómina y apoyos en materia de recursos humanos	667,421						
040		Dirección de Recursos Materiales y Servicios		2,268,380		154,647	2,113,733			
		B16PC02	Servicios básicos, generales, materiales y suministros (partidas centralizadas)	2,034,225		154,647	1,879,578			
		B16PC03	Arrendamiento de vehículos (partidas centralizadas)	234,155			234,155			
052		Coordinación de Seguridad y Protección Civil		1,666,440			1,666,440			
		B16PC05	Servicios de vigilancia y protección civil (partidas centralizadas)	1,666,440			1,666,440			
097		Dirección de Obras y Conservación		6,285,903			6,285,903			
		B16PC04	Arrendamiento, mantenimientos y conservación de inmuebles (partidas centralizadas)	6,285,903			6,285,903			
R011		Tecnologías de la información y comunicaciones		800,486			800,486			
		021	Dirección de Operaciones	800,486			800,486			
		B09PC01	Telecomunicaciones y software Institucional (partidas centralizadas)	800,486			800,486			
<b>115</b>		<b>Dirección Ejecutiva de Capacitación Electoral y Educación Cívica</b>		<b>123,254,470</b>	<b>83,564,629</b>	<b>1,010,380</b>	<b>37,745,139</b>	<b>540,000</b>	<b>394,262</b>	
R003		Capacitación y educación para el ejercicio democrático de la ciudadanía		122,551,394	83,564,629	1,010,380	37,942,123	540,000	394,262	
		001	Áreas de la Unidad Responsable	23,736,862	23,014,484		722,378			
		B00OF01	Actividades administrativas y sustantivas de Oficinas Centrales	23,122,382	22,400,004		722,378			
		B16SP02	Impuestos sobre nómina y apoyos en materia de recursos humanos	614,480						
036		Dirección de Educación Cívica y la Participación Ciudadana		20,448,714	16,728,246	123,456	2,887,750	540,000	169,262	
		B00OF01	Actividades administrativas y sustantivas de Oficinas Centrales	20,027,636	16,307,168	123,456	2,887,750	540,000	169,262	
		B16SP02	Impuestos sobre nómina y apoyos en materia de recursos humanos	421,078						
037		Dirección de Difusión y Campañas Institucionales		43,841,631	18,279,801	205,772	25,131,058		225,000	
		B00OF01	Actividades administrativas y sustantivas de Oficinas Centrales	43,375,704	17,813,874	205,772	25,131,058		225,000	
		B16SP02	Impuestos sobre nómina y apoyos en materia de recursos humanos	465,927						
038		Dirección de Seguimiento de Programas, Evaluación y Apoyo Técnico		10,132,353	9,546,642	14,265	571,446			
		B00OF01	Actividades administrativas y sustantivas de Oficinas Centrales	9,892,562	9,306,851	14,265	571,446			
		B16SP02	Impuestos sobre nómina y apoyos en materia de recursos humanos	239,791						
040		Dirección de Recursos Materiales y Servicios		3,759,676	274,785		3,484,891			
		B16PC02	Servicios básicos, generales, materiales y suministros (partidas centralizadas)	3,244,256	274,785		2,969,471			
		B16PC03	Arrendamiento de vehículos (partidas centralizadas)	515,420			515,420			

Presupuesto Base

UR	PP	SPG	PY	Total	1000	2000	3000	4000	5000	6000
052			Coordinación de Seguridad y Protección Civil	1,698,120			1,698,120			
		B16PC05	Servicios de vigilancia y protección civil (partidas centralizadas)	1,698,120			1,698,120			
053			Dirección de Capacitación Electoral	17,944,574			392,102		1,557,016	
		B00OF01	Actividades administrativas y sustantivas de Oficinas Centrales	17,540,464		15,591,346	392,102		1,557,016	
		B16SP02	Impuestos sobre nómina y apoyos en materia de recursos humanos	404,110		404,110				
097			Dirección de Obras y Conservación	989,464			989,464			
		B16PC04	Arrendamiento, mantenimientos y conservación de inmuebles (partidas centralizadas)	989,464			989,464			
R011			Tecnologías de la información y comunicaciones	703,016			703,016			
		021	Dirección de Operaciones	703,016			703,016			
		B09PC01	Telecomunicaciones y software Institucional (partidas centralizadas)	703,016			703,016			
		B09PC01	Telecomunicaciones	703,016			703,016			
<b>116</b>			<b>Dirección Ejecutiva de Administración</b>	<b>617,453,567</b>	<b>442,064,462</b>	<b>26,057,064</b>	<b>148,510,384</b>		<b>821,657</b>	
M001			Gestión administrativa	613,812,346	442,064,462	26,057,064	144,869,163		821,657	
		001	Áreas de la Unidad Responsable	39,494,355	39,215,444	69,979	208,932			
		B00OF01	Actividades administrativas y sustantivas de Oficinas Centrales	38,505,347	38,226,436	69,979	208,932			
		B16SP02	Impuestos sobre nómina y apoyos en materia de recursos humanos	989,008	989,008					
039			Dirección de Personal	197,375,535	193,191,884	502,200	3,303,451		378,000	
		B00OF01	Actividades administrativas y sustantivas de Oficinas Centrales	144,752,655	140,569,004	502,200	3,303,451		378,000	
		B16SP01	Prestaciones al personal	50,974,957	50,974,957					
		B16SP02	Impuestos sobre nómina y apoyos en materia de recursos humanos	1,647,923	1,647,923					
040			Dirección de Recursos Materiales y Servicios	139,293,079	90,039,447	21,051,708	28,198,324		3,600	
		B00OF01	Actividades administrativas y sustantivas de Oficinas Centrales	93,526,805	87,681,025	665,169	5,177,011		3,600	
		B16PC02	Servicios básicos, generales, materiales y suministros (partidas centralizadas)	21,874,368	3,366,253		18,508,115			
		B16PC03	Arrendamiento de vehículos (partidas centralizadas)	4,513,198	4,513,198					
		B16PC06	Tienda virtual de papelería y consumibles de cómputo (partidas centralizadas)	17,020,286	17,020,286					
		B16SP02	Impuestos sobre nómina y apoyos en materia de recursos humanos	2,358,422	2,358,422					
041			Dirección de Recursos Financieros	57,200,540	52,060,899	166,500	4,737,384		235,757	
		B00OF01	Actividades administrativas y sustantivas de Oficinas Centrales	55,839,298	50,699,657	166,500	4,737,384		235,757	
		B16SP02	Impuestos sobre nómina y apoyos en materia de recursos humanos	1,361,242	1,361,242					
042			Coordinación de Tecnologías de Información Administrativa	103,468,234	27,852,256	19,350	75,394,128		202,500	
		B00L501	Licenciamiento y soporte técnico de herramientas informáticas de Oficinas Centrales	75,060,928	75,060,928					
		B00OF01	Actividades administrativas y sustantivas de Oficinas Centrales	13,274,054	12,739,004	19,350	313,200		202,500	
		B16SP02	Impuestos sobre nómina y apoyos en materia de recursos humanos	358,981	358,981					
		B16SP03	Servicios Personales TIC	14,754,271	14,754,271					
051			Coordinación de Enlace Institucional	8,714,519	8,630,846	81,180	683		1,800	
		B00OF01	Actividades administrativas y sustantivas de Oficinas Centrales	8,492,628	8,408,955	81,180	683		1,800	
		B16SP02	Impuestos sobre nómina y apoyos en materia de recursos humanos	221,891	221,891					
052			Coordinación de Seguridad y Protección Civil	23,429,993	18,819,167	480,330	4,130,496			
		B00OF01	Actividades administrativas y sustantivas de Oficinas Centrales	18,812,444	18,332,114	480,330	4,130,496			
		B16PC05	Servicios de vigilancia y protección civil (partidas centralizadas)	487,053	487,053					
		B16SP02	Impuestos sobre nómina y apoyos en materia de recursos humanos	12,356,788	12,254,519	95,123	7,146			
069			Unidad de Enlace Administrativa del Consejo General	12,039,898	11,937,969	95,123	7,146			
		B00OF01	Actividades administrativas y sustantivas de Oficinas Centrales	316,930	316,930					
		B16SP02	Impuestos sobre nómina y apoyos en materia de recursos humanos	32,479,303	3,590,694	28,888,609	973,633			
097			Dirección de Obras y Conservación	4,564,327	3,590,694					
		B00OF01	Actividades administrativas y sustantivas de Oficinas Centrales	27,914,976	27,914,976					
		B16PC04	Arrendamiento, mantenimientos y conservación de inmuebles (partidas centralizadas)	3,641,221	3,641,221					
R011			Tecnologías de la información y comunicaciones	3,641,221	3,641,221					
		021	Dirección de Operaciones	3,641,221	3,641,221					
		B09PC01	Telecomunicaciones y software Institucional (partidas centralizadas)	3,641,221	3,641,221					
<b>117</b>			<b>Consejeros del Poder Legislativo y Representantes de Partidos Políticos</b>	<b>117,457,335</b>	<b>113,509,513</b>	<b>176,904</b>	<b>1,291,718</b>		<b>2,479,200</b>	



Presupuesto Base

UR	PP	SPG	PY	Total	1000	2000	3000	4000	5000	6000
R008				116,948,611	113,509,513	176,904	782,994	2,479,200	2,479,200	
005			Dirección, soporte jurídico electoral y apoyo logístico	115,988,713	113,509,513			2,479,200		
			005 Consejeros del Poder Legislativo y Representantes de Partidos Políticos	112,791,445	110,312,245			2,479,200		
			B000F01 Actividades administrativas y sustantivas de Oficinas Centrales	3,197,268						
			B16SP02 Impuestos sobre nómina y apoyos en materia de recursos humanos	365,754						
040			Dirección de Recursos Materiales y Servicios	176,904			188,850			
			B16PC02 Servicios básicos, generales, materiales y suministros (partidas centralizadas)	365,754			188,850			
			B16PC05 Servicios de vigilancia y protección civil	594,144			594,144			
052			Coordinación de Seguridad y Protección Civil	594,144						
			B16PC05 Servicios de vigilancia y protección civil (partidas centralizadas)	508,724						
R011			Tecnologías de la información y comunicaciones	508,724						
021			Dirección de Operaciones	508,724			508,724			
			B09PC01 Telecomunicaciones y software Institucional (partidas centralizadas)	508,724			508,724			
<b>118</b>			<b>Unidad Técnica de Transparencia y Protección de Datos Personales</b>	<b>38,178,460</b>	<b>32,116,402</b>	<b>675,891</b>	<b>4,963,167</b>		<b>423,000</b>	
R010			Vinculación con la sociedad	37,736,221	32,116,402	675,891	4,520,928		423,000	
001			Áreas de la Unidad Responsable	18,403,439	17,897,247	71,190	435,002			
			B000F01 Actividades administrativas y sustantivas de Oficinas Centrales	17,998,833	17,452,641	71,190	435,002			
			B16SP02 Impuestos sobre nómina y apoyos en materia de recursos humanos	444,606						
040			Dirección de Recursos Materiales y Servicios	2,603,864	444,606					
			B16PC02 Servicios básicos, generales, materiales y suministros (partidas centralizadas)	2,100,216	170,662		1,929,554			
			B16PC03 Arrendamiento de vehículos (partidas centralizadas)	503,648	170,662		338,986			
052			Coordinación de Seguridad y Protección Civil	598,734			598,734			
			B16PC05 Servicios de vigilancia y protección civil (partidas centralizadas)	598,734			598,734			
055			Dirección de Transparencia y Protección de Datos Personales	6,089,930	5,561,180	18,000	510,750			
			B000F01 Actividades administrativas y sustantivas de Oficinas Centrales	5,947,425	5,418,675	18,000	510,750			
			B16SP02 Impuestos sobre nómina y apoyos en materia de recursos humanos	142,505						
056			Red Nacional de Información y Documentación	3,960,089	3,308,538	189,311	403,740		58,500	
			B000F01 Actividades administrativas y sustantivas de Oficinas Centrales	3,873,555	3,222,004	189,311	403,740		58,500	
			B16SP02 Impuestos sobre nómina y apoyos en materia de recursos humanos	86,534						
057			Subdirección de Archivo Institucional	6,080,165	5,349,437	226,728	139,500		364,500	
			B000F01 Actividades administrativas y sustantivas de Oficinas Centrales	5,943,096	5,212,368	226,728	139,500		364,500	
			B16SP02 Impuestos sobre nómina y apoyos en materia de recursos humanos	137,069						
R011			Tecnologías de la información y comunicaciones	442,239			442,239			
021			Dirección de Operaciones	442,239			442,239			
			B09PC01 Telecomunicaciones y software Institucional (partidas centralizadas)	442,239			442,239			
<b>120</b>			<b>Unidad Técnica de Fiscalización</b>	<b>284,728,407</b>	<b>219,228,900</b>	<b>6,258,636</b>	<b>47,792,241</b>		<b>11,448,630</b>	
R009			Organismo de Perrogativas a Partidos Políticos, Fiscalización de sus recursos y administración de los tiempos del Estancamiento y Televisión	284,728,407	219,228,900	6,258,636	46,360,711		11,021,130	
001			Áreas de la Unidad Responsable	160,979,705	129,027,139	2,292,300	23,238,136		6,422,130	
			B000F01 Actividades administrativas y sustantivas de Oficinas Centrales	157,720,856	125,768,290	2,292,300	23,238,136		6,422,130	
			B16SP02 Impuestos sobre nómina y apoyos en materia de recursos humanos	3,258,849						
029			Dirección de Auditoría de Partidos Políticos, Agrupaciones Políticas y Otros	88,720,166	65,808,731	2,304,000	16,008,435		4,599,000	
			B000F01 Actividades administrativas y sustantivas de Oficinas Centrales	78,576,137	65,141,702	1,287,000	12,147,435			
			B000F03 Actividades de fiscalización	9,477,000		1,017,000	3,861,000		4,599,000	
			B16SP02 Impuestos sobre nómina y apoyos en materia de recursos humanos	687,029						
040			Dirección de Recursos Materiales y Servicios	5,686,686			5,482,350			
			B16PC02 Servicios básicos, generales, materiales y suministros (partidas centralizadas)	5,452,531			5,248,195			
			B16PC03 Arrendamiento de vehículos (partidas centralizadas)	234,155			234,155			
052			Coordinación de Seguridad y Protección Civil	1,631,790			1,631,790			
			B16PC05 Servicios de vigilancia y protección civil (partidas centralizadas)	1,631,790			1,631,790			
054			Dirección de Resoluciones y Normatividad	12,988,272	11,836,272	1,152,000				
			B000F01 Actividades administrativas y sustantivas de Oficinas Centrales	12,330,269	11,538,269	792,000				
			B000F03 Actividades de fiscalización	360,000			360,000			

Presupuesto Base

UR	PP	SPG	PY	Total	1000	2000	3000	4000	5000	6000
			B16SP02	Impuestos sobre nómina y apoyos en materia de recursos humanos	298,003					
		090	Dirección de la Programación de la Fiscalización Nacional	12,862,758	12,556,758	306,000				
			B00OF01	Actividades administrativas y sustantivas de Oficinas Centrales	12,546,711	12,240,711	306,000			
			B16SP02	Impuestos sobre nómina y apoyos en materia de recursos humanos	316,047					
	R011		Tecnologías de la información y comunicaciones	1,859,030	1,431,530				427,500	
		021	Dirección de Operaciones	1,431,530	1,431,530					
			B09PC01	Telecomunicaciones y software Institucional (partidas centralizadas)	1,431,530	1,431,530				
		054	Dirección de Resoluciones y Normatividad	427,500	427,500				427,500	
			B00OF03	Actividades de fiscalización	427,500					
			<b>121 Unidad Técnica de Planeación</b>	<b>37,639,272</b>	<b>30,477,211</b>	<b>733,554</b>	<b>5,833,157</b>		<b>595,350</b>	
	P001		Planeación, innovación, seguimiento y evaluación	37,240,114	30,477,211	733,554	5,433,989		595,350	
		001	Áreas de la Unidad Responsable	34,706,538	30,477,211	660,600	3,095,552		473,175	
			B16SP02	Impuestos sobre nómina y apoyos en materia de recursos humanos	33,944,460	29,715,133	660,600	3,095,552		473,175
		040	Dirección de Recursos Materiales y Servicios	762,078	762,078					
			B16PC02	Impuestos sobre nómina y apoyos en materia de recursos humanos	1,555,861		1,482,907			
			B16PC02	Impuestos sobre nómina y apoyos en materia de recursos humanos	1,321,706		1,248,752			
			B16PC03	Arrendamiento de vehículos (partidas centralizadas)	234,155		234,155			
		052	Coordinación de Seguridad y Protección Civil	568,540	568,540					
			B16PC05	Servicios de vigilancia y protección civil (partidas centralizadas)	568,540		568,540			
		070	Dirección de Planeación Estratégica	99,000	99,000					
			B00OF01	Actividades administrativas y sustantivas de Oficinas Centrales	99,000	99,000				
		071	Dirección Soporte a la Ejecución de Estrategias	99,000	99,000					
			B00OF01	Actividades administrativas y sustantivas de Oficinas Centrales	99,000	99,000				
		099	Dirección de Innovación y Mejoras de la Gestión	221,175	221,175				122,175	
			B00OF01	Actividades administrativas y sustantivas de Oficinas Centrales	399,158	399,158				
	R011		Tecnologías de la información y comunicaciones	399,158	399,158					
		021	Dirección de Operaciones	399,158	399,158					
			<b>122 Unidad Técnica de Igualdad de Género y No Discriminación</b>	<b>9,884,207</b>	<b>8,388,785</b>	<b>107,075</b>	<b>1,258,347</b>		<b>130,000</b>	
	R008		Dirección, soporte jurídico electoral y apoyo logístico	9,814,352	8,388,785	107,075	1,188,482		130,000	
		001	Áreas de la Unidad Responsable	9,221,697	8,388,785	73,800	629,112		130,000	
			B00OF01	Actividades administrativas y sustantivas de Oficinas Centrales	9,008,702	8,175,790	73,800	629,112		130,000
			B16SP02	Impuestos sobre nómina y apoyos en materia de recursos humanos	212,995					
		040	Dirección de Recursos Materiales y Servicios	592,655		33,275	559,380			
			B16PC02	Servicios básicos, generales, materiales y suministros (partidas centralizadas)	592,655		559,380			
			B16PC02	Servicios básicos, generales, materiales y suministros (partidas centralizadas)	69,855		69,855			
		021	Dirección de Operaciones	69,855	69,855					
			<b>123 Unidad Técnica de Vinculación con los Organismos Públicos Locales (OPL)</b>	<b>34,583,916</b>	<b>27,986,973</b>	<b>438,569</b>	<b>6,158,374</b>			
	R008		Dirección, soporte jurídico electoral y apoyo logístico	34,117,464	27,986,973	438,569	5,691,922			
		001	Áreas de la Unidad Responsable	27,542,071	24,040,497	305,664	3,195,910			
			B00OF01	Actividades administrativas y sustantivas de Oficinas Centrales	24,370,541	23,440,836	305,664	624,041		
			B16SP02	Impuestos sobre nómina y apoyos en materia de recursos humanos	2,571,869					
			B16PC02	Impuestos sobre nómina y apoyos en materia de recursos humanos	599,661		599,661			
		040	Dirección de Recursos Materiales y Servicios	2,088,917		132,905	1,956,012			
			B16PC02	Servicios básicos, generales, materiales y suministros (partidas centralizadas)	1,389,206		1,256,301			
			B16PC03	Arrendamiento de vehículos (partidas centralizadas)	699,711		699,711			
		052	Coordinación de Seguridad y Protección Civil	540,000	540,000					
			B16PC05	Servicios de vigilancia y protección civil (partidas centralizadas)	540,000		540,000			
		091	Dirección de la Unidad Técnica de Vinculación con OPLA	1,251,819	1,251,819					

Presupuesto Base

UR	PP	SPG	PY	Total	1000	2000	3000	4000	5000	6000
				1,220,746	1,220,746					
		B000F01	Actividades administrativas y sustantivas de Oficinas Centrales	31,073	31,073					
		B16SP02	Impuestos sobre nómina y apoyos en materia de recursos humanos	2,694,657	2,694,657					
092			Dirección de la Unidad Técnica de Vinculación con OPL B	2,626,079	2,626,079					
		B000F01	Actividades administrativas y sustantivas de Oficinas Centrales	68,578	68,578					
		B16SP02	Impuestos sobre nómina y apoyos en materia de recursos humanos	466,452	466,452					
R011			Tecnologías de la información y comunicaciones	466,452	466,452					
		021	Dirección de Operaciones	466,452	466,452					
		B09PC01	Telecomunicaciones y software institucional (partidas centralizadas)	61,579,072	58,390,396	280,465	2,908,211			
<b>124</b>			<b>Unidad Técnica de lo Contencioso Electoral</b>	61,338,804	58,390,396	280,465	2,867,943			
R008			Dirección, soporte jurídico electoral y apoyo logístico	45,530,696	45,530,696					
		001	Áreas de la Unidad Responsable	44,459,119	44,459,119					
		B000F01	Actividades administrativas y sustantivas de Oficinas Centrales	1,071,577	1,071,577					
		B16SP02	Impuestos sobre nómina y apoyos en materia de recursos humanos	1,553,856	1,408,121	145,735	910,672			
040			Dirección de Recursos Materiales y Servicios	1,056,407	1,056,407					
		B16PC02	Servicios básicos, generales, materiales y suministros (partidas centralizadas)	497,449	497,449					
		B16PC03	Arrendamiento de vehículos (partidas centralizadas)	14,254,252	134,730	1,259,822				
093			Dirección de la Unidad Técnica de los Contenciosos	13,920,415	134,730	1,259,822				
		B000F01	Actividades administrativas y sustantivas de Oficinas Centrales	333,837	333,837					
		B16SP02	Impuestos sobre nómina y apoyos en materia de recursos humanos	240,268	240,268					
R011			Tecnologías de la información y comunicaciones	240,268	240,268					
		021	Dirección de Operaciones	240,268	240,268					
		B09PC01	Telecomunicaciones y software institucional (partidas centralizadas)	4,128,765,363	3,174,103,623	72,675,981	878,961,777	2,262,660		
<b>300</b>			<b>Juntas Ejecutivas Distritales</b>	972,324,784	417,693,716	35,966,211	518,057,471			
M001			Gestión administrativa	376,366,936	339,793,339	35,966,211	607,386			
		001	Áreas de la Unidad Responsable	60,638,501	35,966,211	35,966,211	607,386			
		B000D01	Actividades administrativas y sustantivas de Órganos Delegacionales	315,728,435	315,728,435					
		B000D02	Presupuesto para servicios básicos de Órganos Delegacionales	142,680,379	142,680,379					
040			Dirección de Recursos Materiales y Servicios	417,693,716	417,693,716					
		B16PC03	Arrendamiento de vehículos (partidas centralizadas)	408,619,809	408,619,809					
046			Vocalía de Administración	9,073,907	9,073,907					
		B000D01	Actividades administrativas y sustantivas de Órganos Delegacionales	35,583,753	35,583,753					
		B16SP02	Impuestos sobre nómina y apoyos en materia de recursos humanos	301,109,150	293,954,234	4,915,710	100,593			
088			Subdirección de Presupuesto (UR's)	294,817,000	287,688,646	4,915,710	100,593			
		B16AD01	Fondo de Contingencia para la Mitigación de Actividades Supervenientes	26,562	26,562					
R002			Organización electoral nacional	6,265,588	6,265,588					
		043	Vocalía de Organización Electoral	299,523,314	292,066,222	5,335,335	2,069,414			
		B000D02	Presupuesto para servicios básicos de Órganos Delegacionales	299,523,314	292,066,222	5,335,335	2,069,414			
		B16SP02	Impuestos sobre nómina y apoyos en materia de recursos humanos	293,285,449	285,846,768	5,335,335	2,069,003			
R003			Capacitación y educación para el ejercicio democrático de la ciudadanía	18,411	18,411					
		044	Vocalía de Capacitación Electoral y Educación Cívica	6,219,454	6,219,454					
		B000D01	Actividades administrativas y sustantivas de Órganos Delegacionales	1,693,006,691	1,519,775,119	20,144,426	2,262,660			
		B16SP02	Impuestos sobre nómina y apoyos en materia de recursos humanos	47,192,663	47,192,663					
R005			Actualización del padrón electoral y expedición de la credencial para votar	1,552,628,803	1,519,775,119	7,558,010	2,262,660			
		040	Dirección de Recursos Materiales y Servicios	709,069,476	700,813,851	5,678,151	7,560			
		B16PC03	Arrendamiento de vehículos (partidas centralizadas)	319,621	319,621					
045			Vocalía del Registro Federal de Electores	1,552,628,803	1,519,775,119	7,558,010	2,262,660			
		B000D01	Actividades administrativas y sustantivas de Órganos Delegacionales	709,069,476	700,813,851	5,678,151	7,560			
		B000D02	Presupuesto para servicios básicos de Órganos Delegacionales	319,621	319,621					

Presupuesto Base

UR	PP	SPG	PY	Total	1000	2000	3000	4000	5000	6000
				10,678,826		8,640	10,670,186			
			B11CA01	Actualización y digitalización de la cartografía						
			B11M001	Operación órganos de vigilancia	3,831,199					
			B11M002	Operación de módulos	805,413,608	803,231,327	1,792,343	389,938	2,255,100	
			B11PE01	Actualización al padrón electoral y credencialización	1,095,223		72,396			
			B11PE02	Depuración del padrón electoral	6,490,909		6,480	6,484,429		
			B16SP02	Impuestos sobre nómina y apoyos en materia de recursos humanos	15,729,941	15,729,941				
		088	Módulos de Atención Ciudadana	93,165,225		12,566,416	80,599,809			
			B00M002	Operación de módulos Órganos Delegacionales	9,424,345		1,547,296	7,877,049		
			B11M002	Operación de módulos	83,760,880		11,039,120	72,721,760		
		R008	Dirección, soporte jurídico electoral y apoyo logístico	618,237,192	607,030,032	5,664,015	5,543,145			
			001	Áreas de la Unidad Responsable	615,528,192	607,030,032	5,664,015	2,834,145		
			B00D001	Actividades administrativas y sustantivas de Órganos Delegacionales	602,281,838	593,868,883	5,664,015	2,748,940		
			B00D02	Presupuesto para servicios básicos de Órganos Delegacionales	85,205		85,205			
			B16SP02	Impuestos sobre nómina y apoyos en materia de recursos humanos	13,161,149	13,161,149				
		052	Coordinación de Seguridad y Protección Civil	2,709,000			2,709,000			
			B16PC05	Servicios de vigilancia y protección civil (partidas centralizadas)	2,709,000		2,709,000			
		R009	Obrorgamiento de prerrogativas a partidos políticos, fiscalización de sus recursos y administración de los tiempos del Estado	44,577,546	43,584,300	650,284	342,962			
			067	Centros de Verificación y Monitoreo	44,577,546	43,584,300	650,284	342,962		
			B00D001	Actividades administrativas y sustantivas de Órganos Delegacionales	43,674,684	42,691,438	650,284	342,962		
			B16SP02	Impuestos sobre nómina y apoyos en materia de recursos humanos	902,862	902,862				
		R011	Tecnologías de la información y comunicaciones	199,986,686	199,986,686		199,986,686			
			021	Dirección de Operaciones	199,986,686	199,986,686				
			B09PC01	Telecomunicaciones y software institucional (partidas centralizadas)	199,986,686	199,986,686				
		<b>200</b>	<b>Juntas Ejecutivas Locales</b>	<b>1,137,776,235</b>	<b>880,522,255</b>	<b>28,707,600</b>	<b>226,597,570</b>	<b>259,984</b>	<b>1,288,826</b>	
		M001	Gestión administrativa	407,435,111	224,957,410	18,656,288	162,782,585	19,440	979,388	
			001	Áreas de la Unidad Responsable	135,942,025	169,517	18,656,288	116,117,392	19,440	979,388
			B00D001	Actividades administrativas y sustantivas de Órganos Delegacionales	45,937,292	166,661	18,656,288	26,115,515	19,440	979,388
			B00D02	Presupuesto para servicios básicos de Órganos Delegacionales	90,001,877			90,001,877		
			B16SP02	Impuestos sobre nómina y apoyos en materia de recursos humanos	2,856	2,856				
		040	Dirección de Recursos Materiales y Servicios	35,506,793			35,506,793			
			B16PC03	Arrendamiento de vehículos (partidas centralizadas)	35,506,793		35,506,793			
		046	Vocalía de Administración	224,827,893	224,827,893					
			B00D001	Actividades administrativas y sustantivas de Órganos Delegacionales	220,147,648	220,147,648				
			B16SP02	Impuestos sobre nómina y apoyos en materia de recursos humanos	4,680,245	4,680,245				
		097	Dirección de Obras y Conservación	11,156,400			11,156,400			
			B16PC04	Arrendamiento, mantenimientos y conservación de inmuebles (partidas centralizadas)	11,156,400		11,156,400			
		R002	Organización electoral nacional	60,175,536	57,602,634	1,189,322	1,355,410		28,170	
			043	Vocalía de Organización Electoral	60,175,536	57,602,634	1,189,322	1,355,410	28,170	
			B00D001	Actividades administrativas y sustantivas de Órganos Delegacionales	58,978,900	56,410,048	1,189,322	1,351,360	28,170	
			B16SP02	Impuestos sobre nómina y apoyos en materia de recursos humanos	4,050		4,050			
		R003	Capacitación y educación para el ejercicio democrático de la ciudadanía	1,192,586	1,192,586		1,192,586		60,768	
			043	Vocalía de Organización Electoral	59,830,840	57,032,388	1,211,157	1,526,527	29,700	
			B00D001	Actividades administrativas y sustantivas de Órganos Delegacionales	29,700		29,700			
			B00D02	Presupuesto para servicios básicos de Órganos Delegacionales	59,801,140	57,032,388	1,211,157	1,496,827	60,768	
			B16SP02	Impuestos sobre nómina y apoyos en materia de recursos humanos	58,609,067	55,844,365	1,211,157	1,492,777	60,768	
			B00D001	Actividades administrativas y sustantivas de Órganos Delegacionales	4,050		4,050			
			B00D02	Presupuesto para servicios básicos de Órganos Delegacionales	1,188,023	1,188,023				
			B16SP02	Impuestos sobre nómina y apoyos en materia de recursos humanos	306,335,139	288,804,787	4,572,431	12,955,356	240,544	132,021
		040	Dirección de Recursos Materiales y Servicios	1,922,898			1,922,898			

Presupuesto Base

UR	PP	SPG	PY	Total	1000	2000	3000	4000	5000	6000
		B16PC03	Arrendamiento de vehículos (partidas centralizadas)	1,922,898			1,922,898			
043		Vocalia de Organización Electoral		49,270		19,570			29,700	
		B00CD01	Actividades administrativas y sustantivas de Órganos Delegacionales	49,270		19,570			29,700	
045		Vocalia del Registro Federal de Electores		301,289,394	288,804,787	4,030,102	8,081,940	240,544	132,021	132,021
		B00OD01	Actividades administrativas y sustantivas de Órganos Delegacionales	275,164,969	270,284,489	2,043,999	2,704,460		132,021	132,021
		B00OD02	Presupuesto para servicios básicos de Órganos Delegacionales	1,193,882			1,193,882			
		B1CA01	Actualización y digitalización de la cartografía	1,444,838		807,391	637,447			
		B11MO01	Operación de módulos de vigilancia	445,271			204,727	240,544		
		B11MO02	Operación de módulos	13,019,314	13,019,314					
		B11PE01	Actualización al padrón electoral y credencialización	3,409,824		833,112	2,576,712			
		B11PE02	Depuración del padrón electoral	1,110,312		345,000	764,712			
		B16SP02	Impuestos sobre nómina y apoyos en materia de recursos humanos	5,500,984	5,500,984					
088		Módulos de Atención Ciudadana		3,073,577		522,759	2,550,818			
		B00MO02	Operación de módulos Órganos Delegacionales	1,772,096		522,759	1,249,337			
		B11MO02	Operación de módulos	1,301,481		1,301,481				
R008		Dirección, soporte jurídico electoral y apoyo logístico		214,049,080	208,008,995	2,528,256	3,458,810		53,019	53,019
		001	Áreas de la Unidad Responsable	209,867,568	203,653,538	2,528,256	3,432,755		53,019	53,019
		B00OD01	Actividades administrativas y sustantivas de Órganos Delegacionales	26,055			26,055			
		B16SP02	Impuestos sobre nómina y apoyos en materia de recursos humanos	4,355,457	4,355,457					
R009		Obrorgamiento de prerrogativas a partidos políticos, fiscalización de sus recursos y administración de los tiempos del Estado		44,076,041	44,076,041	550,146	483,467		35,460	35,460
		001	Áreas de la Unidad Responsable	21,733,874	21,733,874					
		B00OD01	Actividades administrativas y sustantivas de Órganos Delegacionales	21,303,424	21,303,424					
		B16SP02	Impuestos sobre nómina y apoyos en materia de recursos humanos	430,450	430,450					
067		Centros de Verificación y Monitoreo		23,411,240	22,342,167	550,146	483,467		35,460	35,460
		B00OD01	Actividades administrativas y sustantivas de Órganos Delegacionales	22,915,373	21,846,300	550,146	483,467		35,460	35,460
		B16SP02	Impuestos sobre nómina y apoyos en materia de recursos humanos	495,867	495,867					
R011		Tecnologías de la información y comunicaciones		44,805,415	44,805,415					
		021	Dirección de Operaciones	44,805,415	44,805,415					
		B09PC01	Telecomunicaciones y software institucional (partidas centralizadas)	44,805,415	44,805,415					

c. Presupuesto cartera de proyectos del Instituto Nacional Electoral

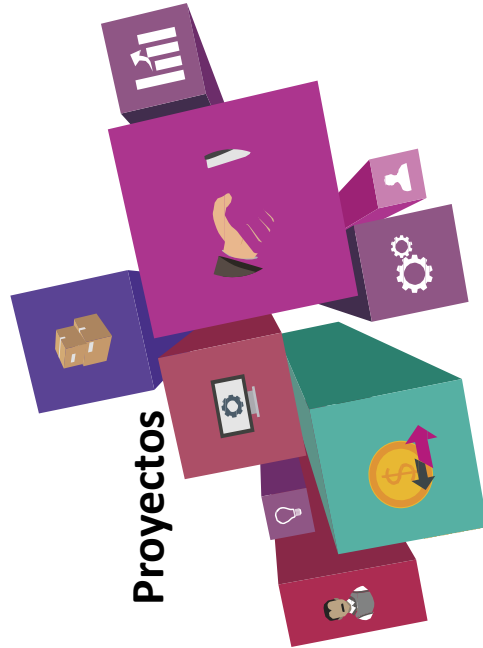

Cartera de Proyectos

UR	PP	SF-G	PY	Descripción	Total	1000	2000	3000	4000	5000	6000
<b>Cartera de Proyectos</b>					<b>2,074,482,045</b>	<b>894,832,689</b>	<b>81,860,226</b>	<b>651,027,192</b>	<b>185,071,689</b>	<b>216,270,239</b>	<b>45,400,000</b>
<b>Procesos Locales Electorales 2017</b>					<b>779,038,831</b>	<b>484,939,027</b>	<b>32,129,694</b>	<b>181,291,685</b>	<b>78,993,878</b>	<b>1,684,347</b>	
104				Nacional de Comunicación Social	381,850	162,636	194,962	24,252			
R010				Vinculación con la sociedad	381,850	162,636	194,962	24,252			
008				Dirección de Análisis y Evaluación	381,850	162,636	194,962	24,252			
				Monitoreo de propaganda electoral en medios impresos PEL							
				L04F710 2017	381,850	162,636	194,962	24,252			
108				Dirección Jurídica	2,675,324	2,675,324					
R008				Dirección, soporte jurídico electoral y apoyo logístico	2,675,324	2,675,324					
001				Áreas de la Unidad Responsable	113,346	113,346					
L08H610				Preparación procesos electorales locales 2017	113,346	113,346					
017				Dirección de Instrucción Recursal	1,224,308	1,224,308					
L08H610				Preparación procesos electorales locales 2017	1,224,308	1,224,308					
019				Dirección de lo Contencioso	306,087	306,087					
L08H610				Preparación procesos electorales locales 2017	306,087	306,087					
049				Dirección de Normatividad y Contratos	725,496	725,496					
L08H610				Preparación procesos electorales locales 2017	725,496	725,496					
073				Dirección de Asuntos Laborales	306,087	306,087					
L08H610				Preparación procesos electorales locales 2017	306,087	306,087					
109				Unidad Técnica de Servicios de Informática	12,559,423	7,950,673	40,000	3,641,750	642,000	285,000	
R011				Tecnologías de la información y comunicaciones	12,559,423	7,950,673	40,000	3,641,750	642,000	285,000	
999				Tecnologías de la información y la comunicación TIC	7,950,673	7,950,673					
L095610				Apoyo a Procesos Electorales Locales	7,950,673	7,950,673					
001				Áreas de la Unidad Responsable	4,608,750	4,608,750					
L095610				Apoyo a Procesos Electorales Locales	4,608,750	4,608,750					
111				Dirección Ejecutiva del Registro Federal de Electores	12,076,524	1,244,715	4,800,217	6,031,592	285,000		
R005				Actualización del padrón electoral y expedición de la credencial para votar	12,076,524	1,244,715	4,800,217	6,031,592	285,000		
999				Tecnologías de la información y la comunicación TIC	84,870	84,870					
L118510				Procesos Electorales Locales	84,870	84,870					
083				Dirección de Productos y Servicios Electorales	11,991,654	1,159,845	4,800,217	6,031,592			
L118510				Procesos Electorales Locales	11,991,654	1,159,845	4,800,217	6,031,592			
112				Dirección Ejecutiva de Prerrogativas y Partidos Políticos	3,671,047	3,371,047	4,500	295,500			
R009				Otorgamiento de prerrogativas a partidos políticos, fiscalización de sus recursos y administración de los medios del Estado por radio y televisión	3,671,047	3,371,047	4,500	295,500			
001				Áreas de la Unidad Responsable	3,371,047	3,371,047					
L125410				Seguimiento respecto al registro de partidos políticos locales	3,371,047	3,371,047					
028				Dirección de Partidos Políticos	300,000	300,000	4,500	295,500			
L125110				Registro de Partidos Políticos Locales	300,000	300,000	4,500	295,500			
113				Dirección Ejecutiva de Organización Electoral	22,303,298	21,973,137	188,615	141,546			
R002				Organización electoral nacional	22,303,298	21,973,137	188,615	141,546			
999				Tecnologías de la información y la comunicación TIC	1,174,301	1,174,301					
L13G110				Seguimiento a la operación y liberación de los sistemas de DEOE para el proceso electoral local	599,155	599,155					
				Seguimiento a los procesos de recepción de los resultados electorales entregados por los Organismos Públicos Locales Electorales	575,146	575,146					
L13G410				Electores	575,146	575,146					
001				Áreas de la Unidad Responsable	624,046	624,046					
L166110				Compensación al personal del Instituto, con motivo de las labores extraordinarias derivadas de los Procesos Electorales	624,046	624,046					

Cartera de Proyectos

UR	PP	SFG	PY	Descripción	Total	1000	2000	3000	4000	5000	6000
031				Dirección de Estadística y Documentación Electoral	2,110,332	2,015,249	27,733	67,350			
				Informe de la supervisión de los diseños de los materiales electorales de los Organismos Públicos Locales. - DEOE	18,250		2,500	15,750			
				Informe de la supervisión de los diseños de la documentación electoral	484,513	484,513					
				Elección con instrumento de votación electrónica en elección local	553,896	553,896					
				Seguimiento a la operación y liberación de los sistemas de DEOE para el proceso electoral local	72,340		20,740	51,600			
				Seguimiento a los procesos de recepción de los resultados electorales entregados por los Organismos Públicos Locales Electorales	4,493		4,493				
				L13G410		976,840					
				Compensación al personal del Instituto, con motivo de las labores extraordinarias derivadas de los Procesos Electorales							
032				Dirección de Operación Regional	3,024,197	2,789,119	160,882	74,196			
				Personal Temporal en Oficinas Centrales	1,047,249	1,047,249					
				Visitas de Supervisión a Juntas Ejecutivas y Seguimiento a la Jornada Electoral y Cómputos	235,078		160,882	74,196			
				L13210		1,741,870					
				Compensación al personal del Instituto, con motivo de las labores extraordinarias derivadas de los Procesos Electorales							
033				Dirección de Planeación y Seguimiento	787,358	787,358					
				Compensación al personal del Instituto, con motivo de las labores extraordinarias derivadas de los Procesos Electorales							
				L166110		787,358					
043				Vocaría de Organización Electoral	14,583,064						
				Oficinas Municipales	190,893						
				L132910		14,392,171					
				Personal Temporal de Juntas Locales y Distritales	357,736,425	349,411,145	352,000	6,903,280	1,070,000		
115				Dirección Ejecutiva de Capacitación Electoral y Educación Cívica	357,736,425	349,411,145	352,000	6,903,280	1,070,000		
R003				Capacitación y educación para el ejercicio democrático de la ciudadanía	1,082,784	1,082,784					
001				Áreas de la Unidad Responsable							
				Compensación al personal del Instituto, con motivo de las labores extraordinarias derivadas de los Procesos Electorales							
				L166110		1,082,784					
036				Dirección de Educación Cívica y la Participación Ciudadana	7,268,419	1,960,013		4,238,406	1,070,000		
				Promoción de la participación ciudadana en procesos electorales 2017-2018	3,474,187	634,156		2,570,031	270,000		
				L15E610		460,039		1,668,375	800,000		
				Promoción de la participación ciudadana en procesos electorales locales 2017	2,928,414						
				L15F910		865,818					
				Compensación al personal del Instituto, con motivo de las labores extraordinarias derivadas de los Procesos Electorales							
				L166110		873,662		1,000,000			
037				Dirección de Difusión y Campañas Institucionales	1,873,662	873,662		1,000,000			
				Evaluación cuantitativa y cualitativa de la Estrategia de Difusión 2017	1,000,000			1,000,000			
				L15E810		873,662					
				Compensación al personal del Instituto, con motivo de las labores extraordinarias derivadas de los Procesos Electorales							
				L166110		873,662					
038				Dirección de Seguimiento de Programas, Evaluación y Apoyo Técnico	532,778	532,778					



Cartera de Proyectos

UR	PP	SFG	PY	Descripción	Total	1000	2000	3000	4000	5000	6000
				Compensación al personal del Instituto, con motivo de las labores extraordinarias derivadas de los Procesos Electorales	532,778	532,778					
		044	L166110	Vocaría de Capacitación Electoral y Educación Cívica	335,175,746	335,175,746					
			L15F110	Proceso de Integración de Mesas Directivas de Casilla y Sensibilización Electoral	335,175,746	335,175,746					
		053	L166110	Dirección de Capacitación Electoral	11,803,036	9,786,162	362,000	1,664,874			
			L15F110	Proceso de Integración de Mesas Directivas de Casilla y Sensibilización Electoral	11,003,314	8,986,440	362,000	1,664,874			
			L166110	Compensación al personal del Instituto, con motivo de las labores extraordinarias derivadas de los Procesos Electorales	799,722	799,722					
116	Dirección Ejecutiva de Administración		L166110	Compensación al personal del Instituto, con motivo de las labores extraordinarias derivadas de los Procesos Electorales	22,217,712	22,217,712					
				Gestión administrativa	22,217,712	22,217,712					
		999	L16H310	Tecnologías de la información y la comunicación TIC	3,480,239	3,480,239					
			L16H310	Nómina de Proceso Electoral (SINOPE)	3,480,239	3,480,239					
		001		Áreas de la Unidad Responsable	1,923,314	1,923,314					
			L166110	Compensación al personal del Instituto, con motivo de las labores extraordinarias derivadas de los Procesos Electorales	1,923,314	1,923,314					
		039		Dirección de Personal	6,343,823	6,343,823					
			L166110	Compensación al personal del Instituto, con motivo de las labores extraordinarias derivadas de los Procesos Electorales	2,172,314	2,172,314					
			L16H310	Nómina de Proceso Electoral (SINOPE)	4,171,509	4,171,509					
		040		Dirección de Recursos Materiales y Servicios	3,184,886	3,184,886					
			L166110	Compensación al personal del Instituto, con motivo de las labores extraordinarias derivadas de los Procesos Electorales	3,184,886	3,184,886					
		041		Dirección de Recursos Financieros	4,126,384	4,126,384					
			L166110	Compensación al personal del Instituto, con motivo de las labores extraordinarias derivadas de los Procesos Electorales	2,275,988	2,275,988					
			L16H310	Nómina de Proceso Electoral (SINOPE)	1,850,396	1,850,396					
		042		Coordinación de Tecnologías de Información Administrativa	1,486,030	1,486,030					
			L166110	Compensación al personal del Instituto, con motivo de las labores extraordinarias derivadas de los Procesos Electorales	1,486,030	1,486,030					
		051		Coordinación de Enlace Institucional	439,092	439,092					
			L166110	Compensación al personal del Instituto, con motivo de las labores extraordinarias derivadas de los Procesos Electorales	439,092	439,092					
		052		Coordinación de Seguridad y Protección Civil	755,794	755,794					
			L166110	Compensación al personal del Instituto, con motivo de las labores extraordinarias derivadas de los Procesos Electorales	755,794	755,794					
		069		Unidad de Enlace Administrativa del Consejo General	478,150	478,150					
			L166110	Compensación al personal del Instituto, con motivo de las labores extraordinarias derivadas de los Procesos Electorales	478,150	478,150					

**Cartera de Proyectos**

UR	PP	SF-G	PY	Descripción	Total	1000	2000	3000	4000	5000	6000
120	Unidad Técnica de Fiscalización				40,220,691	24,235,340	1,492,768	13,141,236		1,351,347	
R009				Ortorgamiento de prerrogativas a partidos políticos, fiscalización de sus recursos y contratación de servicios de radio y televisión y televidio y televisión	28,408,680	24,235,340	1,492,768	13,141,236		1,351,347	
		001		Áreas de la Unidad Responsable	1,416,342	1,416,342				539,491	
029				Compensación al personal del Instituto, con motivo de las labores extraordinarias derivadas de los Procesos Electorales	1,416,342	1,416,342					
		L166110		Compensación al personal del Instituto, con motivo de las labores extraordinarias derivadas de los Procesos Electorales	34,822,305	19,648,810	1,492,768	13,141,236		539,491	
		L166110		Atención y fortalecimiento de las actividades en materia de fiscalización respecto al Proceso Electoral Local ordinario	3,804,490	3,804,490					
		L206410		Atención y fortalecimiento de las actividades en materia de fiscalización respecto al Proceso Electoral Local ordinario	31,017,815	15,844,320	1,492,768	13,141,236		539,491	
054				Dirección de Resoluciones y Normatividad	2,436,874	2,436,874					
		L166110		Compensación al personal del Instituto, con motivo de las labores extraordinarias derivadas de los Procesos Electorales	2,436,874	2,436,874					
090				Dirección de la Programación de la Fiscalización Nacional	733,314	733,314					
R011				Compensación al personal del Instituto, con motivo de las labores extraordinarias derivadas de los Procesos Electorales	733,314	733,314					
		L166110		Compensación al personal del Instituto, con motivo de las labores extraordinarias derivadas de los Procesos Electorales	811,856					811,856	
		029		Atención y fortalecimiento de las actividades en materia de fiscalización respecto al Proceso Electoral Local ordinario	811,856					811,856	
		L206410		Atención y fortalecimiento de las actividades en materia de fiscalización respecto al Proceso Electoral Local ordinario	811,856					811,856	
123	Unidad Técnica de Vinculación con los Organismos Públicos Locales (OPL)				3,906,936	1,372,604		2,534,332			
R008				Dirección, soporte jurídico electoral y apoyo logístico	3,906,936	1,372,604		2,534,332			
		001		Áreas de la Unidad Responsable	1,142,026	1,142,026					
		L166110		Compensación al personal del Instituto, con motivo de las labores extraordinarias derivadas de los Procesos Electorales	1,142,026	1,142,026					
091				Dirección de la Unidad Técnica de Vinculación con OPL A	75,514	75,514					
092				Compensación al personal del Instituto, con motivo de las labores extraordinarias derivadas de los Procesos Electorales	75,514	75,514					
		L166110		Compensación al personal del Instituto, con motivo de las labores extraordinarias derivadas de los Procesos Electorales	2,689,396	155,064		2,534,332			
		L166110		Compensación al personal del Instituto, con motivo de las labores extraordinarias derivadas de los Procesos Electorales	155,064	155,064					
		L235110		Planeación y evaluación de los Procesos Electorales Locales	2,534,332			2,534,332			
300	Juntas Ejecutivas Distritales				289,293,136	44,263,751	23,391,531	147,102,368	74,487,486	48,000	
M001				Gestión administrativa	9,856,147	9,856,147					
		046		Vocalla de Administración	9,856,147	9,856,147					
		L165910		Contratación de Apoyo Administrativo para los Enlaces Administrativos	4,660,563	4,660,563					
		L166110		Compensación al personal del Instituto, con motivo de las labores extraordinarias derivadas de los Procesos Electorales	5,195,564	5,195,564					
R002				Organización electoral nacional	119,801,734	3,894,500	15,150,052	27,301,696	73,407,486	48,000	

Cartera de Proyectos

UR	PP	SF-G	PY	Descripción	Total	1000	2000	3000	4000	5000	6000
043				Vocalla de Organización Electoral	119,801,734	3,894,500	15,150,052	27,301,696	73,407,466	48,000	
		L132910		Oficinas Municipales	181,500			181,500			
		L137915		Ubicación y equipamiento de casillas	1,230,003		339,812	890,191			
		L13791F		Ubicación y equipamiento de casillas	13,802,183		4,703,258	9,098,925			
		L13791I		Ubicación y equipamiento de casillas	801,731		236,616	565,115			
		L13791U		Ubicación y equipamiento de casillas	5,498,294		2,791,275	2,707,019			
				Distribución de Documentación y Materiales Electorales a Locales.	1,252,551		68,000	1,184,551			
		L131315		Locales.							
				Distribución de Documentación y Materiales Electorales a Locales.	6,672,186		409,170	6,263,016			
		L13131F		Locales.							
				Distribución de Documentación y Materiales Electorales a Locales.	475,064		34,788	440,276			
		L13131I		Locales.							
				Distribución de Documentación y Materiales Electorales a Locales.	3,845,163		245,007	3,600,156			
		L13131U		Locales.							
				Distribución de Documentación y Materiales Electorales a Locales.	95,006		82,506	12,500			
		L131515		Directivas de Casilla							
		L13151F		Directivas de Casilla	431,082		382,609	48,473			
		L13151I		Directivas de Casilla							
				Integración y Funcionamiento de los Consejos Locales y Distritales	32,702		32,702				
		L13151U		Directivas de Casilla	590,412		400,874	189,538			
		L131610		Personal Temporal de Juntas Locales y Distritales	970,200			970,200			
				Integración y Funcionamiento de los Consejos Locales y Distritales	36,598,086			36,598,086			
		L131710		Integración y Funcionamiento de los Consejos Locales y Distritales	599,992		537,782	22,210			
		L131715		Integración y Funcionamiento de los Consejos Locales y Distritales	4,019,663		3,212,537	759,126			48,000
		L13171F		Integración y Funcionamiento de los Consejos Locales y Distritales	288,135		175,954	92,181			
		L13171I		Integración y Funcionamiento de los Consejos Locales y Distritales	1,773,881		1,497,162	276,719			
		L13171U		Integración y Funcionamiento de los Consejos Locales y Distritales	36,809,400				36,809,400		
		L131810		Propietarios o Responsables de Inmuebles							
				Compensación al personal del Instituto, con motivo de las labores extraordinarias derivadas de los Procesos Electorales	3,894,500						
R003		L166110		Capacitación y educación para el ejercicio democrático de la ciudadanía	132,997,621	3,875,470	8,241,479	119,800,672	1,080,000		
		044		Vocalla de Capacitación Electoral y Educación Cívica	132,997,621	3,875,470	8,241,479	119,800,672	1,080,000		
				Proceso de Integración de Mesas Directivas de Casilla y Sensibilización Electoral	115,737,840			114,657,840	1,080,000		
		L15F110		Sensibilización Electoral							
				Proceso de Integración de Mesas Directivas de Casilla y Sensibilización Electoral	1,158,792		715,442	443,350			
		L15F115		Sensibilización Electoral							
				Proceso de Integración de Mesas Directivas de Casilla y Sensibilización Electoral	6,613,893		4,121,247	2,492,646			
		L15F11F		Sensibilización Electoral							

Cartera de Proyectos

UR	PP	SFG	PY	Descripción	Total	1000	2000	3000	4000	5000	6000
				Proceso de Integración de Mesas Directivas de Casilla y Sensibilización Electoral	742,634		448,212	294,422			
		L15F11I		Proceso de Integración de Mesas Directivas de Casilla y Sensibilización Electoral	4,866,992		2,956,578	1,912,414			
		L15F11U		Compensación al personal del Instituto, con motivo de las labores extraordinarias derivadas de los Procesos Electorales	3,875,470	3,875,470					
R005		L166110		Actualización del padrón electoral y expedición de la credencial para votar	18,312,884	18,312,884					
		045		Vocalía del Registro Federal de Electores	18,312,884	18,312,884					
R008		L166110		Compensación al personal del Instituto, con motivo de las labores extraordinarias derivadas de los Procesos Electorales	18,312,884	18,312,884					
		001		Dirección, soporte jurídico electoral y apoyo logístico	7,794,464	7,794,464					
		001		Áreas de la Unidad Responsable	7,794,464	7,794,464					
R009		L166110		Compensación al personal del Instituto, con motivo de las labores extraordinarias derivadas de los Procesos Electorales	7,794,464	7,794,464					
		067		Otorgamiento de prerrogativas a partidos políticos, fiscalización de sus recursos y administración de los medios de comunicación y televisión	530,286	530,286					
200		L166110		Compensación al personal del Instituto, con motivo de las labores extraordinarias derivadas de los Procesos Electorales	530,286	530,286					
M001		046		Gestión administrativa	11,996,465	6,060,943	1,665,301	1,475,829	2,794,392		
		046		Vocalía de Administración	1,731,971	1,731,971					
R002		L166110		Compensación al personal del Instituto, con motivo de las labores extraordinarias derivadas de los Procesos Electorales	1,731,971	1,731,971					
		043		Organización electoral nacional	3,744,856	390,430	358,363	316,871	2,679,192		
		L137915		Ubicación y equipamiento de casillas	25,740	12,000	13,740				
		L13791F		Ubicación y equipamiento de casillas	49,600	15,600	34,000				
		L13791U		Ubicación y equipamiento de casillas	30,678	6,074	24,604				
		L13610		Personal Temporal de Juntas Locales y Distritales	117,000	40,000	77,000				
		L13170		Integración y Funcionamiento de los Consejos Locales y Distritales	66,000		66,000				
		L13175		Integración y Funcionamiento de los Consejos Locales y Distritales	2,679,192				2,679,192		
		L13171F		Integración y Funcionamiento de los Consejos Locales y Distritales	135,000	105,000	30,000				
		L13171		Integración y Funcionamiento de los Consejos Locales y Distritales	128,000	92,000	36,000				
		L13171U		Integración y Funcionamiento de los Consejos Locales y Distritales	49,716	32,189	17,527				
R003		L166110		Compensación al personal del Instituto, con motivo de las labores extraordinarias derivadas de los Procesos Electorales	73,500	55,500	18,000				
		044		Capacitación para el ejercicio democrático de la ciudadanía	390,430	390,430					
		044		Vocalía de Capacitación Electoral y Educación Cívica	2,999,542	418,446	1,306,938	1,158,958	115,200		
					2,999,542	418,446	1,306,938	1,158,958	115,200		

**Cartera de Proyectos**

UR	PP	SPG	PY	Descripción	Total	1000	2000	3000	4000	5000	6000
		L15F10		Proceso de Integración de Mesas Directivas de Casilla y Sensibilización Electoral	321,200			206,000	115,200		
		L15F115		Proceso de Integración de Mesas Directivas de Casilla y Sensibilización Electoral	242,040		163,562	78,488			
		L15F11F		Proceso de Integración de Mesas Directivas de Casilla y Sensibilización Electoral	1,065,091		639,368	425,733			
		L15F11		Proceso de Integración de Mesas Directivas de Casilla y Sensibilización Electoral	249,988		110,923	139,065			
		L15F11U		Proceso de Integración de Mesas Directivas de Casilla y Sensibilización Electoral	702,777		393,105	309,672			
		L166110		Compensación al personal del Instituto, con motivo de las labores extraordinarias derivadas de los Procesos Electorales	418,446	418,446					
R005		045		Actualización del padrón electoral y expedición de la credencial para votar	1,608,290	1,608,290					
				Vocallia del Registro Federal de Electores	1,608,290	1,608,290					
R008				Compensación al personal del Instituto, con motivo de las labores extraordinarias derivadas de los Procesos Electorales	1,608,290	1,608,290					
		001		Dirección, soporte jurídico electoral y apoyo logístico	1,714,086	1,714,086					
				Áreas de la Unidad Responsable	1,714,086	1,714,086					
R009				Compensación al personal del Instituto, con motivo de las labores extraordinarias derivadas de los Procesos Electorales	1,714,086	1,714,086					
		067		Otorgamiento de prerrogativas a partidos políticos, fiscalización de sus recursos y atención de los Estados de Cuenta Pública	197,720	197,720					
				Centros de Verificación y Monitoreo	197,720	197,720					
		L166110		Compensación al personal del Instituto, con motivo de las labores extraordinarias derivadas de los Procesos Electorales	197,720	197,720					
<b>Proceso Electoral Federal 2018</b>					<b>725,044,046</b>	<b>209,674,551</b>	<b>24,019,265</b>	<b>251,486,683</b>	<b>72,389,000</b>	<b>167,474,547</b>	
104				Coordinación Nacional de Comunicación Social	16,713,575	1,346,971	529,272	14,437,659	390,673	9,000	
R005		078		Actualización del padrón electoral y expedición de la credencial para votar	10,251,473			9,851,800	390,673	9,000	
				Dirección de Operación y Seguimiento	10,251,473			9,851,800	390,673	9,000	
R010				Voto de los Mexicanos en el Extranjero	6,462,102	1,346,971	529,272	4,585,859			
		007		Vinculación con la sociedad	580,000	580,000					
				Taller Nacional de Coordinadores Estatales de Comunicación Social (CECS) 2017	580,000	580,000					
		008		Dirección de Análisis y Evaluación	5,882,102	1,346,971	529,272	4,005,859			
				Diffusión del PEF 2017-2018	3,917,706	51,930		3,865,776			
				Seguimiento Informativo en prensa, radio, TV y portales PEF 2017-2018	903,048	903,048					
				Monitoreo de encuestas y propaganda electoral en medios impresos PEF 2017-2018	1,061,348	391,993	529,272	140,083			
105				Coordinación de Asuntos Internacionales	30,190,680			396,000	13,695,341	16,026,739	72,600
R005		001		Actualización del padrón electoral y expedición de la credencial para votar	14,163,941			396,000	13,695,341	72,600	
				Áreas de la Unidad Responsable	14,163,941			396,000	13,695,341	72,600	
				Voto de los Mexicanos en el Extranjero	14,163,941			396,000	13,695,341	72,600	
R010				Vinculación con la sociedad	16,026,739			396,000	13,695,341		
		010		Dirección de Vinculación y Cooperación Internacional	16,026,739			396,000	13,695,341	16,026,739	

**Cartera de Proyectos**

UR	PP	SPG	PY	Descripción	Total	1000	2000	3000	4000	5000	6000
106	Dirección del Secretariado R008	F05E610	F05E610	Fondo de Apoyo a la Observación Electoral 2017-2018	16,026,739				16,026,739		
				Dirección; soporte jurídico electoral y apoyo logístico	4,020,580	2,861,570		618,500			540,510
		012		Dirección de Coordinación y Análisis	3,402,080	2,861,570					540,510
				Atención de Actividades del Proceso Electoral Federal 2017-2018	3,402,080	2,861,570					540,510
			F063210	Tecnologías de la información y comunicaciones	618,500			618,500			
		012		Dirección de Coordinación y Análisis	618,500			618,500			
			F063210	Atención de Actividades del Proceso Electoral Federal 2017-2018	618,500			618,500			
108	Dirección Jurídica R008			Dirección; soporte jurídico electoral y apoyo logístico	8,078,836	5,274,149		2,744,561			60,126
		017		Dirección de Instrucción Recusal	8,018,710	5,274,149		2,744,561			
				Apoyo de Auxiliares Jurídicos para Juntas Distritales Ejecutivas.	3,101,083	356,522		2,744,561			
		049		Dirección de Normatividad y Contratos	4,917,627	4,917,627					
			F08H710	Preparación procesos electorales federal y locales 2017-2018	4,917,627	4,917,627					
				Tecnologías de la información y comunicaciones	60,126						60,126
		049		Dirección de Normatividad y Contratos	60,126						60,126
			F08H710	Preparación procesos electorales federal y locales 2017-2018	60,126						60,126
109	Unidad Técnica de Servicios de Informática R005			Actualización del padrón electoral y expedición de la credencial para votar	183,100,138	31,075,185	636,020	73,164,714		78,224,219	
		001		Áreas de la Unidad Responsable	54,520,000			51,300,000			3,220,000
			F11J110	Voto de los Mexicanos en el Extranjero	54,520,000			51,300,000			3,220,000
				Tecnologías de la información y comunicaciones	128,580,138	31,075,185	636,020	21,864,714			75,004,219
		999		Tecnologías de la información y la comunicación TIC	31,075,185	31,075,185					
				Plataforma nacional y operación del Programa de Resultados Electorales Preliminares	31,075,185	31,075,185					
		001		Áreas de la Unidad Responsable	33,190,164		140,500	10,201,600			22,848,064
				Plataforma nacional y operación del Programa de Resultados Electorales Preliminares	33,190,164		140,500	10,201,600			22,848,064
		021		Dirección de Operaciones	64,314,789		495,520	11,663,114			52,156,155
				Actualización de la infraestructura de almacenamiento, procesamiento y comunicaciones de la Red Nacional de informática del Instituto.	64,314,789		495,520	11,663,114			52,156,155
111	Dirección Ejecutiva del Registro Federal de Electores R003		F09F210	Capacitación y educación para el ejercicio democrático de la ciudadanía	53,858,665	48,359,313	37,000	5,462,352			
		037		Dirección de Difusión y Campañas Institucionales	5,346,771	5,346,771					
			F11J110	Voto de los Mexicanos en el Extranjero	1,590,094	1,590,094					
				Dirección de Capacitación Electoral	1,590,094	1,590,094					
			F11J110	Voto de los Mexicanos en el Extranjero	3,756,677	3,756,677					
				Actualización del padrón electoral y expedición de la credencial para votar	31,201,958	25,702,606	37,000	5,462,352			
		999		Tecnologías de la información y la comunicación TIC	3,502,361	3,502,361					
			F11J110	Voto de los Mexicanos en el Extranjero	3,502,361	3,502,361					
		001		Áreas de la Unidad Responsable	5,980,150	5,980,150					
				Voto de los Mexicanos en el Extranjero	5,980,150	5,980,150					
		047		Secretaría Técnica Normativa	2,691,669	2,691,669					
			F11J110	Voto de los Mexicanos en el Extranjero	2,691,669	2,691,669					

**Cartera de Proyectos**

UR	PP	SPG	PY	Descripción	Total	1000	2000	3000	4000	5000	6000
082				Dirección de Operaciones del Centro de Computo y Resguardo Documental	923,978	923,978					
		F11J110		Voto de los Mexicanos en el Extranjero	923,978	923,978					
083				Dirección de Productos y Servicios Electorales	18,103,800	12,604,448	37,000	5,462,352			
		F11J110		Voto de los Mexicanos en el Extranjero	18,103,800	12,604,448	37,000	5,462,352			
R010				Vinculación con la sociedad	1,282,368	1,282,368					
		008		Dirección de Análisis y Evaluación	1,282,368	1,282,368					
		F11J110		Voto de los Mexicanos en el Extranjero	1,282,368	1,282,368					
R011				Tecnologías de la información y comunicaciones	16,027,568	16,027,568					
		021		Dirección de Operaciones	16,027,568	16,027,568					
		F11J110		Voto de los Mexicanos en el Extranjero	16,027,568	16,027,568					
112				Dirección Ejecutiva de Perrogativas y Partidos Políticos	51,447,126	25,834,830	2,800,000	22,812,296			
		R009		Otorgamiento de prerrogativas a partidos políticos, fiscalización de sus recursos y administración de los recursos del ENE y de los recursos del ENE para el radio y televisión	51,447,126	25,834,830	2,800,000	22,812,296			
		999		Tecnologías de la información y la comunicación TIC	21,448,964	21,448,964					
				Reforzamiento Operativo Institucional y capacitación técnica para la administración de los tiempos electorales en radio y televisión para el Proceso Electoral Federal 2017-2018	5,261,129	5,261,129					
		F12A810		Actualización del SNR 2.0 y optimización de los sistemas de partidos políticos.	12,829,737	12,829,737					
		F12F410		Monitoreo de espacios que difunden noticias en radio y televisión durante las Precampañas y Campañas	3,358,098	3,358,098					
		F12H510		television durante las Precampañas y Campañas	2,806,570	2,136,998	669,572				
		030		Dirección de Pautado, Producción y Distribución de Materiales	2,806,570	2,136,998	669,572				
				Reforzamiento Operativo Institucional y capacitación técnica para la administración de los tiempos electorales en radio y televisión para el Proceso Electoral Federal 2017-2018	2,806,570	2,136,998	669,572				
063				Dirección de Verificación y Monitoreo	27,191,592	2,248,868	2,800,000	22,142,724			
		F12S210		Reforzamiento Institucional para el Monitoreo de los tiempos en radio y televisión	2,248,868	2,248,868					
		F12H510		Monitoreo de espacios que difunden noticias en radio y televisión durante las Precampañas y Campañas	24,942,724		2,800,000	22,142,724			
113				Dirección Ejecutiva de Organización Electoral	61,991,280	42,374,838	2,655,922	16,553,554		406,966	
		R002		Organización electoral nacional	61,991,280	42,374,838	2,655,922	16,553,554		406,966	
		999		Tecnologías de la información y la comunicación TIC	971,210	971,210					
				Seguimiento a la operación y liberación de los sistemas de DEOE para el proceso electoral federal	173,683	173,683					
		F13G210		Análisis y levantamiento de requerimientos para los sistemas de la DEOE para el proceso electoral federal	86,844	86,844					
		F13G310		Administración y Mantenimiento del Sistema de Consulta de la Estadística Electoral Nacional	238,291	238,291					
		F13G510		Prototipo del Sistema para El Seguimiento a la Recepción de los Paquetes Electorales Durante la Elección Local de Coahuila	178,369	178,369					
		F13G610		Requerimientos del Sistema de Seguimiento a la Recepción de Paquetes Electorales en los Consejos Distritales para Atendes la Elección Local y Federal de 2018	133,781	133,781					
		F13G710		Atendes la Elección Local y Federal de 2018	160,242	160,242					
		F13H910		Carpetas de Viaje	5,411,115	706,655	1,488,151	2,809,343		406,966	
031				Dirección de Estadística y Documentación Electoral	925,240	83,640	1,800	439,800			
		F133910		Producción de Materiales Electorales	2,551,870	187,168	622,141	1,742,561			
		F138010		Producción de Documentación Electoral	315,828	156,728	159,100				
		F138110		Almacenamiento, distribución y resguardo de la documentación y materiales electorales							

**Cartera de Proyectos**

UR	PP	SPG	PY	Descripción	Total	1000	2000	3000	4000	5000	6000
					527,952		249,958	277,994			
			F13B810	Diseño de los Modelos de los Materiales Electorales	334,963	334,963					
			F13B910	Informe de la supervisión de los diseños de los materiales electorales de los Organismos Públicos Locales. - DEOE	956,909		421,755	142,688		392,466	
			F13C110	Diseño de la Documentación Electoral	189,242	100,884	34,158	39,700			14,500
			F13C810	Ejercicios de consulta o elección con instrumento de votación electrónica	1,611		1,611				
			F13G510	Administración y Mantenimiento del Sistema de Consulta de la Estadística Electoral Nacional	7,500			7,500			
			F13G610	Protocolo del Sistema para El Seguimiento a la Elección Local de los Paquetes Electorales Durante la Elección Local de Coahuila	16,477,175	1,565,193	1,167,771	13,744,211			
		032		Dirección de Operación Regional	1,565,193	1,565,193					
		F133210		Personal Temporal en Oficinas Centrales	950,400		950,400				
		F137510		Sistema de Información sobre el desarrollo de la Jornada Electoral	10,250,197		177,865	10,072,332			
		F13G910		Reuniones de Preparación del Proceso Electoral Federal	3,056,789		30,836	3,025,953			
		F131110		Reunión Nacional de Consejeros Electorales Locales	654,596		8,670	645,926			
		F131410		Visitas de Supervisión al Desarrollo de Actividades en Materia de Organización Electoral	3,875,626	3,875,626					
		033		Dirección de Planeación y Seguimiento	2,217,491	2,217,491					
		F137510		Sistema de Información sobre el desarrollo de la Jornada Electoral	1,658,135	1,658,135					
		F13B110		Comunicación en las Juntas distritales para la jornada electoral	35,256,154	35,256,154					
		043		Vocalía de Organización Electoral	113,925,537	30,838,561	1,161,681	79,727,295		2,198,000	
		F131610		Personal Temporal de Juntas Locales y Distritales	86,592,737	30,838,561	1,073,427	53,482,749		1,198,000	
		115		Dirección Ejecutiva de Capacitación Electoral y Educación Cívica	29,661,171	29,661,171					
		RO03		Capacitación y educación para el ejercicio democrático de la ciudadanía	29,661,171	29,661,171					
		044		Vocalía de Capacitación Electoral y Educación Cívica	56,931,566	1,177,390	1,073,427	53,482,749		1,198,000	
		F15E910		Preparación del Proceso Electoral	27,332,800	88,254	26,244,546			1,000,000	
		053		Dirección de Capacitación Electoral	27,332,800	88,254	26,244,546			1,000,000	
		F15E910		Preparación del Proceso Electoral	27,332,800	88,254	26,244,546			1,000,000	
		RO05		Actualización del padrón electoral y expedición de la credencial para votar	27,332,800	88,254	26,244,546			1,000,000	
		078		Dirección de Operación y Seguimiento	3,508,040	2,956,734					
		F11110		Voto de los Mexicanos en el Extranjero	3,508,040	2,956,734					
		124		Unidad Técnica de lo Contencioso Electoral	2,956,734	2,956,734					
		RO08		Dirección, soporte jurídico electoral y apoyo logístico	3,508,040	2,956,734					
		093		Dirección de la Unidad Técnica de lo Contencioso	2,956,734	2,956,734					
		F243210		Contratación de personal de apoyo para las funciones de sustanciación y tramitación de los procedimientos	551,306		551,306				
		F243210		Capacitación y actualización al personal adscrito a la Unidad Técnica de lo Contencioso Electoral de la Secretaría Ejecutiva de mandos medios y superiores involucrados en la elaboración de resoluciones y acuerdos sobre temas de argumentación jurídica, interpretación jurídica y valoración de pruebas	551,306		551,306				
		300		Juntas Ejecutivas Distritales	164,266,300	18,752,400	12,802,849	13,552,866	43,416,900	75,741,285	
		IM001		Gestión administrativa	78,866,325			3,125,040		75,741,285	
		097		Dirección de Obras y Conservación	78,866,325			3,125,040		75,741,285	



Cartera de Proyectos

UR	PP	SFG	PY	Descripción	Total	1000	2000	3000	4000	5000	6000
			F16HZ11	Adquisición de plantas de emergencia	1,076,712			41,760		1,034,952	
			F16HZ12	Adquisición de plantas de emergencia	4,102,071			510,400		3,591,671	
			F16HZ13	Adquisición de plantas de emergencia	1,042,024			127,600		914,424	
			F16HZ14	Adquisición de plantas de emergencia	2,029,244			74,240		1,955,004	
			F16HZ16	Adquisición de plantas de emergencia	698,698			42,920		655,778	
			F16HZ17	Adquisición de plantas de emergencia	4,779,119			261,000		4,518,119	
			F16HZ18	Adquisición de plantas de emergencia	3,353,735			296,960		3,056,775	
			F16HZ19	Adquisición de plantas de emergencia	11,302,322			120,640		11,181,682	
			F16HZ1A	Adquisición de plantas de emergencia	1,589,328			89,320		1,500,008	
			F16HZ1B	Adquisición de plantas de emergencia	6,497,674			150,800		6,346,874	
			F16HZ1C	Adquisición de plantas de emergencia	3,960,133			102,080		3,858,053	
			F16HZ1D	Adquisición de plantas de emergencia	4,279,350			64,960		4,214,390	
			F16HZ1E	Adquisición de plantas de emergencia	6,520,641			271,440		6,249,201	
			F16HZ1G	Adquisición de plantas de emergencia	5,208,166			170,520		5,037,646	
			F16HZ1H	Adquisición de plantas de emergencia	3,133,100			34,800		3,098,300	
			F16HZ1J	Adquisición de plantas de emergencia	5,790,669			361,920		5,428,749	
			F16HZ1K	Adquisición de plantas de emergencia	4,442,788			198,360		4,244,428	
			F16HZ1L	Adquisición de plantas de emergencia	5,296,621			143,840		5,152,781	
			F16HZ1M	Adquisición de plantas de emergencia	1,524,644			32,480		1,492,164	
			F16HZ1T	Adquisición de plantas de emergencia	2,239,286			29,000		2,210,286	
R002			Organización electoral nacional		54,207,094		4,784,368	6,005,826	43,416,900		
		043	Vocales de Organización Electoral		4,784,368		6,005,826	43,416,900			
		F13G811	Reconocimiento de Juntas Distritales	Ejecutivas de	24,172		23,378	794			
		F13G812	Reconocimiento de Juntas Distritales	Ejecutivas de	61,908		41,508	20,400			
		F13G813	Reconocimiento de Juntas Distritales	Ejecutivas de	32,333		9,633	22,700			
		F13G814	Reconocimiento de Juntas Distritales	Ejecutivas de	39,560		11,500	28,060			
		F13G815	Reconocimiento de Juntas Distritales	Ejecutivas de	86,127		55,297	30,830			
		F13G816	Reconocimiento de Juntas Distritales	Ejecutivas de	36,760		20,300	16,460			
		F13G817	Reconocimiento de Juntas Distritales	Ejecutivas de	231,736		111,074	120,662			
		F13G818	Reconocimiento de Juntas Distritales	Ejecutivas de	114,276		53,815	60,461			
		F13G819	Reconocimiento de Juntas Distritales	Ejecutivas de	54,589		54,589				
		F13G81A	Reconocimiento de Juntas Distritales	Ejecutivas de	76,206		33,448	42,758			
		F13G81B	Reconocimiento de Juntas Distritales	Ejecutivas de	78,419		49,124	29,295			
		F13G81C	Reconocimiento de Juntas Distritales	Ejecutivas de	109,350		33,500	75,850			
		F13G81D	Reconocimiento de Juntas Distritales	Ejecutivas de	178,038		119,000	59,038			
		F13G81E	Reconocimiento de Juntas Distritales	Ejecutivas de	162,813		69,569	93,244			

Cartera de Proyectos

UR	PP	SPG	PY	Descripción	Total	1000	2000	3000	4000	5000	6000
				Recorridos de Juntas Distritales Ejecutivas de Reconocimiento	183,253		144,172	39,081			
			F13G81F	Reconocimiento de Juntas Distritales Ejecutivas de Reconocimiento	85,771		56,096	29,675			
			F13G81G	Reconocimiento de Juntas Distritales Ejecutivas de Reconocimiento	18,803		13,403	5,400			
			F13G81H	Reconocimiento de Juntas Distritales Ejecutivas de Reconocimiento	35,109		12,909	22,200			
			F13G81I	Reconocimiento de Juntas Distritales Ejecutivas de Reconocimiento	55,640		35,390	20,250			
			F13G81J	Reconocimiento de Juntas Distritales Ejecutivas de Reconocimiento	374,439		147,053	227,386			
			F13G81K	Reconocimiento de Juntas Distritales Ejecutivas de Reconocimiento	67,502		44,750	22,752			
			F13G81L	Reconocimiento de Juntas Distritales Ejecutivas de Reconocimiento	34,007		15,333	18,674			
			F13G81M	Reconocimiento de Juntas Distritales Ejecutivas de Reconocimiento	48,956		17,050	31,906			
			F13G81N	Reconocimiento de Juntas Distritales Ejecutivas de Reconocimiento	99,256		36,275	62,981			
			F13G81O	Reconocimiento de Juntas Distritales Ejecutivas de Reconocimiento	94,570		52,700	41,870			
			F13G81P	Reconocimiento de Juntas Distritales Ejecutivas de Reconocimiento	107,288		40,324	66,964			
			F13G81Q	Reconocimiento de Juntas Distritales Ejecutivas de Reconocimiento	110,480		35,600	74,880			
			F13G81R	Reconocimiento de Juntas Distritales Ejecutivas de Reconocimiento	132,884		98,134	34,750			
			F13G81S	Reconocimiento de Juntas Distritales Ejecutivas de Reconocimiento	10,500		10,500				
			F13G81T	Reconocimiento de Juntas Distritales Ejecutivas de Reconocimiento	329,380		177,819	151,561			
			F13G81U	Reconocimiento de Juntas Distritales Ejecutivas de Reconocimiento	72,225		45,600	26,625			
			F13G81V	Reconocimiento de Juntas Distritales Ejecutivas de Reconocimiento	97,625		57,000	40,625			
			F13G81W	Reconocimiento de Juntas Distritales Ejecutivas de Reconocimiento	3,600,000			3,600,000			
			F131610	Personal Temporal de Juntas Locales y Distritales	43,416,900				43,416,900		
			F131710	Integración y Funcionamiento de los Consejos Locales y Distritales	86,088		43,168	42,920			
			F131711	Integración y Funcionamiento de los Consejos Locales y Distritales	165,297		141,079	24,218			
			F131712	Integración y Funcionamiento de los Consejos Locales y Distritales	16,945		16,945				
			F131713	Integración y Funcionamiento de los Consejos Locales y Distritales	71,000		30,000	41,000			
			F131714	Integración y Funcionamiento de los Consejos Locales y Distritales	57,800		54,800	3,000			
			F131715	Integración y Funcionamiento de los Consejos Locales y Distritales							

**Cartera de Proyectos**

UR	PP	SPG	PY	Descripción	Total	1000	2000	3000	4000	5000	6000
				Integración y Funcionamiento de los Consejos Locales y Distritales	12,700		12,700				
			F131716	Integración y Funcionamiento de los Consejos Locales y Distritales	289,561		222,621	66,940			
			F131717	Integración y Funcionamiento de los Consejos Locales y Distritales	57,920		52,920	5,000			
			F131718	Integración y Funcionamiento de los Consejos Locales y Distritales	175,485		153,885	21,600			
			F131719	Integración y Funcionamiento de los Consejos Locales y Distritales	33,130		27,346	5,784			
			F13171A	Integración y Funcionamiento de los Consejos Locales y Distritales	127,720		93,720	34,000			
			F13171B	Integración y Funcionamiento de los Consejos Locales y Distritales	100,290		93,680	6,600			
			F13171C	Integración y Funcionamiento de los Consejos Locales y Distritales	174,406		79,906	94,500			
			F13171D	Integración y Funcionamiento de los Consejos Locales y Distritales	100,437		100,437				
			F13171E	Integración y Funcionamiento de los Consejos Locales y Distritales	553,211		414,550	138,661			
			F13171F	Integración y Funcionamiento de los Consejos Locales y Distritales	261,746		197,366	64,380			
			F13171G	Integración y Funcionamiento de los Consejos Locales y Distritales	28,073		26,153	1,920			
			F13171H	Integración y Funcionamiento de los Consejos Locales y Distritales	11,516		11,516				
			F13171I	Integración y Funcionamiento de los Consejos Locales y Distritales	62,182		61,182	1,000			
			F13171J	Integración y Funcionamiento de los Consejos Locales y Distritales	232,985		155,019	77,966			
			F13171K	Integración y Funcionamiento de los Consejos Locales y Distritales	201,360		145,360	56,000			
			F13171L	Integración y Funcionamiento de los Consejos Locales y Distritales	44,604		35,906	8,698			
			F13171M	Integración y Funcionamiento de los Consejos Locales y Distritales	54,642		39,390	15,252			
			F13171N	Integración y Funcionamiento de los Consejos Locales y Distritales	94,782		74,182	20,600			
			F13171O	Integración y Funcionamiento de los Consejos Locales y Distritales	63,250		56,200	7,050			
			F13171P	Integración y Funcionamiento de los Consejos Locales y Distritales	69,940		57,440	12,500			
			F13171Q	Integración y Funcionamiento de los Consejos Locales y Distritales	58,400		58,400				
			F13171R	Integración y Funcionamiento de los Consejos Locales y Distritales	222,972		154,776	68,196			
			F13171S	Integración y Funcionamiento de los Consejos Locales y Distritales	27,790		23,290	4,500			
			F13171T	Integración y Funcionamiento de los Consejos Locales y Distritales	337,914		287,105	50,809			

**Cartera de Proyectos**

UR	PP	SPG	PY	Descripción	Total	1000	2000	3000	4000	5000	6000
				Integración y Funcionamiento de los Consejos Locales y Distritales	109,025		96,525	12,500			
			F1317V	Integración y Funcionamiento de los Consejos Locales y Distritales	43,048		40,948	2,100			
			F1317W	Integración y Funcionamiento de los Consejos Locales y Distritales	12,440,481		8,018,481	4,422,000			
R003				Capacitación y educación para el ejercicio democrático de la ciudadanía	12,440,481		8,018,481	4,422,000			
			044	Vocalla de Capacitación Electoral y Educación Cívica	12,440,481		8,018,481	4,422,000			
			F15E910	Preparación del Proceso Electoral	18,752,400		18,752,400				
R008				Dirección, soporte jurídico electoral y apoyo logístico	18,752,400		18,752,400				
			001	Áreas de la Unidad Responsable	18,752,400		18,752,400				
			F08H810	Apoyo de Auxiliares Jurídicos para Juntas Distritales Ejecutivas.	18,752,400		18,752,400				
200				Juntas Ejecutivas Locales	33,943,289		3,000,521	8,166,239	12,554,688	10,221,841	
M001				Gestión administrativa	10,474,259		323,640	323,640		10,150,619	
			097	Dirección de Obras y Conservación	10,474,259		323,640	323,640		10,150,619	
			F16H211	Adquisición de plantas de emergencia	388,922		13,920	63,800		375,002	
			F16H212	Adquisición de plantas de emergencia	800,562		37,120	37,120		736,762	
			F16H214	Adquisición de plantas de emergencia	1,014,622		20,880	30,160		977,502	
			F16H215	Adquisición de plantas de emergencia	757,642		9,280	9,280		736,762	
			F16H218	Adquisición de plantas de emergencia	405,162		4,640	4,640		375,002	
			F16H21C	Adquisición de plantas de emergencia	453,287		11,600	11,600		444,007	
			F16H21F	Adquisición de plantas de emergencia	741,402		6,960	6,960		736,762	
			F16H21G	Adquisición de plantas de emergencia	748,362		18,560	18,560		736,762	
			F16H21H	Adquisición de plantas de emergencia	743,722		60,320	60,320		355,804	
			F16H21I	Adquisición de plantas de emergencia	374,364		13,920	13,920		1,870,709	
			F16H21J	Adquisición de plantas de emergencia	1,931,029		9,280	9,280		444,007	
			F16H21K	Adquisición de plantas de emergencia	457,927		6,960	6,960		736,762	
			F16H21L	Adquisición de plantas de emergencia	453,287		16,240	16,240		444,007	
			F16H21T	Adquisición de plantas de emergencia	743,722		530,000	530,000		71,222	
			F16H21U	Adquisición de plantas de emergencia	460,247		12,554,688	12,554,688		71,222	
R002				Organización electoral nacional	14,205,743		1,049,833	530,000	12,554,688		
			043	Vocalla de Organización Electoral	14,205,743		1,049,833	530,000	12,554,688		
			F131610	Personal Temporal de Juntas Locales y Distritales	384,000		384,000				
			F131710	Integración y Funcionamiento de los Consejos Locales y Distritales	12,554,688				12,554,688		
			F131711	Integración y Funcionamiento de los Consejos Locales y Distritales	71,857		55,682	4,000			12,175
			F131712	Integración y Funcionamiento de los Consejos Locales y Distritales	46,100		36,100	10,000			
			F131713	Integración y Funcionamiento de los Consejos Locales y Distritales	3,567		3,567				
			F131714	Integración y Funcionamiento de los Consejos Locales y Distritales	44,900		44,900				
			F131715	Integración y Funcionamiento de los Consejos Locales y Distritales	20,000		20,000				
			F131716	Integración y Funcionamiento de los Consejos Locales y Distritales	14,430		14,430				
			F131717	Integración y Funcionamiento de los Consejos Locales y Distritales	30,508		30,508				
			F131718	Integración y Funcionamiento de los Consejos Locales y Distritales	19,000		19,000				

Cartera de Proyectos

UR	PP	SFG	PY	Descripción	Total	1000	2000	3000	4000	5000	6000
			F131719	Integración y Funcionamiento de los Consejos Locales y Distritales	23,500		23,500				
			F13171A	Integración y Funcionamiento de los Consejos Locales y Distritales	15,900		15,900				
			F13171B	Integración y Funcionamiento de los Consejos Locales y Distritales	29,000		24,000	5,000			
			F13171C	Integración y Funcionamiento de los Consejos Locales y Distritales	42,000		32,000	10,000			
			F13171D	Integración y Funcionamiento de los Consejos Locales y Distritales	62,990		59,980			3,000	
			F13171E	Integración y Funcionamiento de los Consejos Locales y Distritales	7,800		7,800				
			F13171F	Integración y Funcionamiento de los Consejos Locales y Distritales	64,000		50,000	14,000			
			F13171G	Integración y Funcionamiento de los Consejos Locales y Distritales	42,500		14,500	20,000			8,000
			F13171H	Integración y Funcionamiento de los Consejos Locales y Distritales	25,000		20,000	5,000			
			F13171I	Integración y Funcionamiento de los Consejos Locales y Distritales	10,188		10,188				
			F13171J	Integración y Funcionamiento de los Consejos Locales y Distritales	18,800		18,800				
			F13171K	Integración y Funcionamiento de los Consejos Locales y Distritales	87,656		76,396	11,260			
			F13171L	Integración y Funcionamiento de los Consejos Locales y Distritales	50,111		30,111	10,000			10,000
			F13171M	Integración y Funcionamiento de los Consejos Locales y Distritales	43,560		31,560	12,000			
			F13171N	Integración y Funcionamiento de los Consejos Locales y Distritales	27,140		17,140	10,000			
			F13171O	Integración y Funcionamiento de los Consejos Locales y Distritales	70,600		50,600			20,000	
			F13171P	Integración y Funcionamiento de los Consejos Locales y Distritales	22,640		22,640				
			F13171Q	Integración y Funcionamiento de los Consejos Locales y Distritales	24,300		24,300				
			F13171R	Integración y Funcionamiento de los Consejos Locales y Distritales	45,800		39,800	6,000			
			F13171S	Integración y Funcionamiento de los Consejos Locales y Distritales	84,964		60,464	14,000			10,500
			F13171T	Integración y Funcionamiento de los Consejos Locales y Distritales	45,047		37,500			7,547	
			F13171U	Integración y Funcionamiento de los Consejos Locales y Distritales	56,500		56,500				
			F13171V	Integración y Funcionamiento de los Consejos Locales y Distritales	80,200		69,800	10,400			
			F13171W	Integración y Funcionamiento de los Consejos Locales y Distritales	36,507		32,167	4,340			
R003					9,263,287		1,950,688	7,312,599			
		044		Vocales de Capacitación Electoral y Educación Cívica	9,263,287		1,950,688	7,312,599			

**Cartera de Proyectos**

UR	PP	SPG	PY	Descripción	Total	1000	2000	3000	4000	5000	6000
		F15E910		Preparación del Proceso Electoral	9,263,287		1,950,688	7,312,599			
<b>Actualización de los Procesos Registrales Electorales</b>					<b>240,833,052</b>	<b>87,899,571</b>	<b>20,288,222</b>	<b>89,927,238</b>	<b>8,228,411</b>	<b>34,489,610</b>	
111	Dirección Ejecutiva del Registro Federal de Electores	R005		Actualización del padrón electoral y expedición de la credencial para votar	240,833,052	87,899,571	20,288,222	89,927,238	8,228,411	34,489,610	
			999	Tecnologías de la información y la comunicación TIC	187,820,454	87,899,571	18,842,248	63,130,614	8,228,411	9,719,610	
			R110050	Gestión de la plataforma tecnológica del SIIRFE	2,736,373	2,736,373					
				Renovación y fortalecimiento de infraestructura de comunicaciones de la DERFE	470,909	470,909					
			R110130	Actualización de la infraestructura tecnológica para los Módulos de Atención Ciudadana	2,020,720	2,020,720					
			R110260	Módulos de Atención Ciudadana	244,744	244,744					
		001		Reseccionamiento 2017	26,684,578		5,760,432	13,426,375	7,478,411	19,360	
		R110080		Verificación Nacional Muestral 2017, Verificación Nacional Muestral 2017-2018 y Comité Técnico de Evaluación del Padrón Electoral 2017-2018	5,136,791		485,890	3,570,901	1,080,000		
		R110240		Coordinación de Operación en Campo	21,547,787		5,274,542	9,855,474	6,398,411	19,360	
		025		Diseño e implementación del Sistema de Gestión de la Calidad	3,228,604	885,044	4,800	2,358,760			
		R110180		Dirección de Atención Ciudadana	3,228,604	885,044	4,800	2,358,760			
		027		Soporte y actualización de la infraestructura de Atención Ciudadana	6,000,000			5,500,000		500,000	
		R110170		Vocaría del Registro Federal de Electores	6,000,000			5,500,000		500,000	
		045		Campaña anual intensa 2017	32,525,285	23,641,931	4,137,390	4,745,964			
		R110010		Programas de Depuración, Reincorporación y Verificación del Padrón Electoral	8,883,354		4,137,390	4,745,964			
		R110060		Reseccionamiento 2017	7,332,604	7,332,604					
		R110080		Programa de Depuración de la Georeferencia	2,454,951	2,454,951					
		R110160		Verificación Nacional Muestral 2017, Verificación Nacional Muestral 2017-2018 y Comité Técnico de Evaluación del Padrón Electoral 2017-2018	1,757,483	1,757,483					
		R110240		Dirección de Operación y Seguimiento	12,096,893	12,096,893					
		078		Nuevo Modelo de Módulo Móvil	5,716,680			5,716,680			
		079		Programas de Depuración, Reincorporación y Verificación del Padrón Electoral	723,304	723,304					
		R110060		Verificación Nacional Muestral 2017, Verificación Nacional Muestral 2017-2018 y Comité Técnico de Evaluación del Padrón Electoral 2017-2018	252,230	252,230					
		R110240		Dirección de Estadística	471,074	471,074					
		080		Verificación Nacional Muestral 2017, Verificación Nacional Muestral 2017-2018 y Comité Técnico de Evaluación del Padrón Electoral 2017-2018	493,815	493,815					
		R110240		Dirección de Cartografía Electoral	493,815	493,815					
		081		Reseccionamiento 2017	25,080,693	15,822,639	920,854	7,947,200	390,000		
		R110030		Operaciones del Centro de Cómputo y Resguardo Documental	18,868,964	9,610,910	920,854	7,947,200	390,000		
		R110080		Programas de Depuración, Reincorporación y Verificación del Padrón Electoral	6,211,729	6,211,729					
		082		Programas de Depuración, Reincorporación y Verificación del Padrón Electoral	20,765,112	9,408,014	775,732	10,221,366	360,000		
		R110060		Programas de Depuración, Reincorporación y Verificación del Padrón Electoral	412,926	412,926					

**Cartera de Proyectos**

UR	PP	SPG	PY	Descripción	Total	1000	2000	3000	4000	5000	6000
				Tratamiento de Expedientes Históricos de Información Registral	20,352,186	8,995,088	775,732	10,221,366	360,000		
		R110250		Registral							
083				Dirección de Productos y Servicios Electorales	8,509,382	559,382		7,950,000			
		R110090		Modernización de la Verificación Apoyo Ciudadano	559,382	559,382					
		R110140		Servicio de Impresión	7,950,000			7,950,000			
085				Dirección de Infraestructura y Tecnología Aplicada	22,222,177	514,618	7,243,040	5,264,269	9,200,250		
		R110050		Gestión de la plataforma tecnológica del SIRFE	514,618	514,618					
		R110130		Renovación y fortalecimiento de infraestructura de comunicaciones de la DERFE	8,206,119		451,200	4,054,669	3,700,250		
		R110260		Actualización de la infraestructura tecnológica para los Módulos de Atención Ciudadana	13,501,440		6,791,840	1,209,600	5,500,000		
		R110010		Campaña anual intensa 2017	33,134,451	33,134,451					
		R110010		Tecnologías de la información y comunicaciones	53,012,598	33,134,451	1,445,974	26,796,624	24,770,000		
		025		Coordinación de Operación en Campo	26,000		26,000				
		R110180		Diseño e implementación del Sistema de Gestión de la Calidad	26,000		26,000				
		027		Dirección de Atención Ciudadana	6,647,000		2,247,000	4,400,000			
		R110170		Soporte y actualización de la infraestructura de Atención Ciudadana	6,647,000		2,247,000	4,400,000			
083				Dirección de Productos y Servicios Electorales	12,624,476			12,624,476			
		R110090		Modernización de la Verificación Apoyo Ciudadano	12,624,476			12,624,476			
085				Dirección de Infraestructura y Tecnología Aplicada	33,715,122		1,445,974	11,899,148	20,370,000		
		R110050		Gestión de la plataforma tecnológica del SIRFE	30,715,122		1,445,974	8,899,148	20,370,000		
		R110210		Aprovisionamiento de software para oficina	3,000,000		3,000,000				
<b>Desarrollo de los Valores Democráticos, Promoción de la Participación Ciudadana y la Educación Cívica</b>					<b>69,339,955</b>	<b>7,780,079</b>	<b>1,820,000</b>	<b>34,297,576</b>	<b>25,441,400</b>		
104				Coordinación Nacional de Comunicación Social	450,000			450,000			
		R010		Vinculación con la sociedad	450,000			450,000			
		008		Dirección de Análisis y Evaluación	450,000			450,000			
		V040010		Evaluación de imagen institucional	450,000			450,000			
105				Coordinación de Asuntos Internacionales	830,988			830,988			
		R010		Vinculación con la sociedad	830,988			830,988			
		009		Dirección de Estudios Electorales y Proyectos Internacionales	830,988			830,988			
		V050020		Programa Internacional de Capacitación Electoral	830,988			830,988			
106				Dirección del Secretariado	6,730,345			6,730,345			
		R008		Dirección, soporte jurídico electoral y apoyo logístico	6,730,345			6,730,345			
		012		Dirección de Coordinación y Análisis	5,335,145			5,335,145			
		V060010		Ordenamientos Electorales 2017	5,335,145			5,335,145			
		094		Oficialía Electoral	1,395,200			1,395,200			
		V060020		Capacitación Oficinas Centrales	370,000			370,000			
		V060030		Capacitación a Órganos Delegacionales y Subdelegacionales	1,025,200			1,025,200			
115				Dirección Ejecutiva de Capacitación Electoral y Educación Cívica	58,497,722	6,949,091	1,820,000	24,287,231	25,441,400		
		R003		Capacitación y educación para el ejercicio democrático de la ciudadanía	58,497,722	6,949,091	1,820,000	24,287,231	25,441,400		
		036		Dirección de Educación Cívica y la Participación Ciudadana	45,841,542	4,902,911	1,820,000	14,257,231	24,861,400		
		V150030		Formación ciudadana para la participación de niñas, niños y adolescentes	8,783,187	634,156	1,820,000	5,429,031	900,000		
		V150040		Implementación de la Estrategia Nacional de Cultura Cívica	30,698,355	4,288,755		8,218,200	18,211,400		
		V150050		Impulso de la participación política incluyente	6,360,000			610,000	5,750,000		

Cartera de Proyectos

UR	PP	SF-G	PY	Descripción	Total	1000	2000	3000	4000	5000	6000
037				Dirección de Difusión y Campañas Institucionales	12,656,180	2,046,180		10,030,000	580,000		
		V190010		Estrategia de difusión digital y cultural de ENCCIVICA	6,223,142	463,142		5,760,000			
		V150080		Producción y Difusión Editorial en temas de Divulgación de la Cultura Democrática	6,433,038	1,583,038		4,270,000	580,000		
122				Unidad Técnica de Igualdad de Género y No Discriminación	2,830,000			2,830,000			
		R008		Dirección, soporte jurídico electoral y apoyo logístico	2,830,000			2,830,000			
		001		Áreas de la Unidad Responsable	2,830,000			2,830,000			
		V220020		Acciones para la igualdad en el ejercicio de los derechos político-electorales	2,830,000			2,830,000			
<b>Innovación y cambio institucional</b>					<b>168,526,092</b>	<b>100,211,524</b>	<b>3,427,178</b>	<b>53,983,251</b>	<b>19,000</b>	<b>10,885,139</b>	
104				Coordinación Nacional de Comunicación Social	1,000,000			1,000,000			
		R010		Vinculación con la sociedad	1,000,000			1,000,000			
		001		Áreas de la Unidad Responsable	1,000,000			1,000,000			
		I040020		Diagnóstico y medición de acciones de comunicación.	1,000,000			1,000,000			
108				Dirección Jurídica	4,408,699	4,408,699					
		R008		Dirección, soporte jurídico electoral y apoyo logístico	4,408,699	4,408,699					
		999		Tecnologías de la información y la comunicación TIC	2,738,099	2,738,099					
				Implementar el programa de mejora regulatoria, que incluye el Sistema de Administración de Normas Internas INE 2017-DJ	2,738,099	2,738,099					
049				Dirección de Normatividad y Contratos	1,670,600	1,670,600					
				Implementar el programa de mejora regulatoria, que incluye el Sistema de Administración de Normas Internas INE 2017-DJ	1,670,600	1,670,600					
109				Unidad Técnica de Servicios de Informática	15,123,758	12,123,758		3,000,000			
		R011		Tecnologías de la información y comunicaciones	15,123,758	12,123,758		3,000,000			
		999		Tecnologías de la información y la comunicación TIC	12,123,758	12,123,758					
				Implementar una Arquitectura Basada en Servicios para los Sistemas de Información del Instituto	6,620,135	6,620,135					
		I090020		Actualización y rediseño del Portal Internet	4,380,067	4,380,067					
		I090030		Evaluación, actualización y asesoría del Sistema de Gestión de Tecnologías de la Información y Comunicaciones	1,123,556	1,123,556					
		I090040		Áreas de la Unidad Responsable	3,000,000			3,000,000			
		001		Evaluación, actualización y asesoría del Sistema de Gestión de Tecnologías de la Información y Comunicaciones	3,000,000			3,000,000			
111				Dirección Ejecutiva del Registro Federal de Electores	4,215,343	215,343		500,000		3,500,000	
		R005		Actualización del padrón electoral y expedición de la credencial para votar	4,215,343	215,343		500,000		3,500,000	
		081		Dirección de Cartografía Electoral	4,000,000			500,000		3,500,000	
		I110040		Acondicionamiento y remodelación de las instalaciones de la Dirección Ejecutiva de Registro Federal de Electores	215,343	215,343					
		082		Dirección de Operaciones del Centro de Cómputo y Resguardo Documental	215,343	215,343					
		I110220		Proyecto de Ingeniería Integral de Centro de Cómputo	23,020,547	12,702,593	3,339,646	4,589,760		2,388,558	
		R009		Dirección Ejecutiva de Prerrogativas y Partidos Políticos	23,020,547	12,702,593	3,339,646	4,589,760		2,388,558	
		999		Ortorgamiento de prerrogativas a partidos políticos, fiscalización de sus recursos y administración de los recursos del Estado y televisión	5,837,992	5,837,992					
				Tecnologías de la información y la comunicación TIC	5,837,992	5,837,992					
		I120010		Desarrollo y Fortalecimiento del Sistema de Inteligencia Institucional (SI)	17,182,555	6,864,591	3,339,646	4,589,760		2,388,558	
		028		Dirección de Partidos Políticos	6,966,591	6,864,591	54,000	48,000			



**Cartera de Proyectos**

UR	PP	SFG	PY	Descripción	Total	1000	2000	3000	4000	5000	6000
		1120050		Verificación de Padrones	3,394,897	3,394,897					
		1120060		Registro de Agrupaciones Políticas Nacionales	3,571,694	3,489,694	54,000	48,000			
063				Dirección de Verificación y Monitoreo	10,215,964		3,285,646	4,541,760			2,388,558
		1120010		Desarrollo y Fortalecimiento del Sistema de Inteligencia Institucional (SI)	2,850,000			500,000			2,350,000
		1120020		Fortalecimiento a la Verificación y Monitoreo	3,365,964		3,285,646	41,760			38,558
		1120030		Renovación a la Infraestructura de Captación de Señales	4,000,000			4,000,000			
114				Dirección Ejecutiva del Servicio Profesional Electoral Nacional	15,455,128	9,471,623		5,983,505			
M002				Organización del Servicio Profesional Electoral	15,455,128	9,471,623		5,983,505			
999				Tecnologías de la información y la comunicación TIC	9,471,623	9,471,623					
		1140030		Sistema Integral de Información del Servicio Profesional Electoral Nacional (SISPEN)	9,471,623	9,471,623					
034				Dirección de Normatividad e Incorporación	5,543,505			5,543,505			
1140020				Incorporación de servidores públicos de los OPLE al SPEN	5,543,505			5,543,505			
035				Dirección de Formación, Evaluación y Promoción	440,000			440,000			
		1140010		Titulación de la Maestría en Procesos e Instituciones Electorales	440,000			440,000			
115				Dirección Ejecutiva de Capacitación Electoral y Educación Cívica	3,658,875	2,948,314				710,561	
R003				Capacitación y educación para el ejercicio democrático de la ciudadanía	3,658,875	2,948,314				710,561	
999				Tecnologías de la información y la comunicación TIC	1,510,841	1,510,841					
1150110				Producción de contenidos digitales	1,510,841	1,510,841					
037				Dirección de Difusión y Campañas Institucionales	2,148,034	1,437,473				710,561	
1150110				Producción de contenidos digitales	2,148,034	1,437,473				710,561	
116				Dirección Ejecutiva de Administración	8,872,055	2,226,185		4,900,000		1,745,870	
M001				Gestión administrativa	8,872,055	2,226,185		4,900,000		1,745,870	
999				Tecnologías de la información y la comunicación TIC	358,160	358,160					
				Adquirir nuevo licenciamiento del Portal de Firma con Seguridad para los usuarios del INE. Obtener el Upgrade del licenciamiento de la Plataforma de PKI del INE a licenciamiento por procesador (usuarios y transacciones ilimitadas)	358,160						
039				Dirección de Personal	8,513,895	1,888,025		4,900,000		1,745,870	
1160040				Capacitación Permanente para el Personal de la Rama Administrativa	5,403,608	503,608		4,900,000			
		1160030		Adquirir nuevo licenciamiento del Portal de Firma con Seguridad para los usuarios del INE. Obtener el Upgrade del licenciamiento de la Plataforma de PKI del INE a licenciamiento por procesador (usuarios y transacciones ilimitadas)	3,110,287	1,364,417				1,745,870	
118				Unidad Técnica de Transparencia y Protección de Datos Personales	25,506,911	16,688,129	61,782	6,666,850		2,090,150	
R010				Vinculación con la sociedad	18,561,500	10,027,718	61,782	6,666,850		1,805,150	
055				Dirección de Transparencia y Protección de Datos Personales	4,000,000			4,000,000			
		1180080		Verificación de medidas de seguridad respecto del tratamiento de los datos personales en posesión de las áreas del INE	4,000,000			4,000,000			
056				Red Nacional de Información y Documentación	12,092,157	8,358,375	61,782	2,666,850		1,005,150	
1180010				Biblioteca Digital	2,300,000			2,300,000			
1180030				Centro de Información Política Electoral	1,074,435	1,074,435					
1180040				Cumplimiento de las obligaciones de transparencia del INE.	7,932,716	6,498,934	61,782	366,850		1,005,150	
1180060				Videoteca del INE	785,006	785,006					

Cartera de Proyectos

UR	PP	SF-G	PY	Descripción	Total	1000	2000	3000	4000	5000	6000
067				Subdirección de Archivo Institucional	2,469,343	1,669,343					
				Cierre operacional del Fondo documental Instituto Federal Electoral en 100 Juntas Distritales	376,416	376,416					800,000
R011				Digitalización del Acervo Histórico	2,092,927	1,292,927					800,000
				Tecnologías de la información y comunicaciones	6,945,411	6,660,411					285,000
				Tecnologías de la información y la comunicación TIC	5,907,844	5,907,844					
				INFOMEX 2017	5,907,844	5,907,844					
				Dirección de Transparencia y Protección de Datos Personales	1,037,567	752,567					285,000
				INFOMEX 2017	1,037,567	752,567					285,000
120				Unidad Técnica de Fiscalización	26,210,851	20,367,688	25,750	5,817,413			
R009				Orogamiento de prerrogativas a partidos políticos, fiscalización de sus recursos y administración de los recursos del Estado	26,210,851	20,367,688	25,750	5,817,413			
				Áreas de la Unidad Responsable	5,843,163	5,843,163					
				1200010 Acciones para la igualdad desde la fiscalización 2017	2,180,000			2,180,000			
				Clima organizacional en condiciones de igualdad para la fiscalización 2017	1,075,750		25,750	1,050,000			
				Formación y especialización de los sujetos obligados y de la UTF, con miras a las elecciones 2018	2,587,413			2,587,413			
090				Dirección de la Programación de la Fiscalización Nacional	20,367,688	20,367,688					
				1200040 Sistema Integral de Fiscalización V3	18,924,401	11,779,401					450,000
121				Unidad Técnica de Planeación	13,091,582	8,091,582					
P001				Planeación, innovación, seguimiento y evaluación	18,324,401	11,779,401					
				Tecnologías de la información y la comunicación TIC	13,091,582	8,091,582					
				1210020 Reorganización institucional	5,460,039	460,039					
				1210030 Implementación de un Sistema de Gobernanza Institucional	7,631,543	7,631,543					
070				Dirección de Planeación Estratégica	5,232,819	3,687,819					
				1210010 Implantación del Plan Estratégico del INE 2016-2026	2,642,874	1,097,874					
				1210020 Reorganización institucional	2,589,945	2,589,945					
R011				Tecnologías de la información y comunicaciones	600,000						450,000
				999 Tecnologías de la información y la comunicación TIC	600,000						450,000
122				Unidad Técnica de Igualdad de Género y No Discriminación	600,000						
R008				Dirección, soporte jurídico electoral y apoyo logístico	1,650,000						
				001 Áreas de la Unidad Responsable	1,650,000						
				1220010 Acciones para la igualdad sustantiva en el INE	1,650,000						
				1220020 Seguimiento y coordinación con los Organismos Públicos Locales	20,479,524	7,279,801					19,000
				1220030 Seguimiento y coordinación con los Organismos Públicos Locales	20,479,524	7,279,801					19,000
				999 Tecnologías de la información y la comunicación TIC	4,527,763	4,527,763					
				Sistema de información y seguimiento de las actividades relevantes de los Organismos Públicos Locales	4,527,763	4,527,763					
001				Áreas de la Unidad Responsable	2,752,038	2,752,038					
				1230050 Seguimiento y coordinación con los Organismos Públicos Locales	2,752,038						
092				Dirección de la Unidad Técnica de Vinculación con OPL B Locales	730,424						730,424
				1230020 Seguimiento y coordinación con los Organismos Públicos Locales	730,424						730,424
093				Dirección de la Unidad Técnica de los Contenciosos	12,469,299						19,000
				1230010 Designación de las Consejeras o Consejeros Electorales de los Organismos Públicos Locales	12,469,299						19,000

Cartera de Proyectos

UR	PP	SPG	PY	Descripción	Total	1000	2000	3000	4000	5000	6000
<b>Infraestructura Inmobiliaria</b>											
116				Dirección Ejecutiva de Administración	91,700,969	4,347,947	175,667	40,040,759		1,736,596	45,400,000
	M001			Gestión administrativa	91,700,969	4,347,947	175,667	40,040,759		1,736,596	45,400,000
		040		Dirección de Recursos Materiales y Servicios	4,086,327			4,086,327			
				Contratación del servicio de pensión de estacionamiento para vehículos propios del INE, arrendados y de servidores públicos de Oficinas Centrales en Viaducto Tlalpan	4,086,327			4,086,327			
		M160020									
		097		Dirección de Obras y Conservación	87,614,642	4,347,947	175,667	35,954,432		1,736,596	45,400,000
		M160050		Fortalecer a la Dirección de Obras y Conservación	8,317,534	4,347,947	175,667	2,057,324		1,736,596	45,400,000
		M160060		Infraestructura Inmobiliaria	45,400,000						
		M160070		Redistribución Electoral	33,897,108			33,897,108			

## ii) Información cualitativa Cartera de Proyectos

### PLANEACIÓN TÁCTICA 2017

#### INTRODUCCIÓN

Uno de los componentes de la Planeación Institucional, derivado del Modelo Integral de Planeación, es la Planeación Táctica, la cual se traduce en el despliegue de los proyectos específicos por medio de los cuales se alcanzarán los objetivos estratégicos y se logrará el impacto positivo en los procesos y las actividades cotidianas del Instituto, y que está representada por la Cartera Institucional de Proyectos 2017.

Con motivo del inicio de los trabajos para la integración del anteproyecto de presupuesto 2017, el 15 de marzo de 2016, la Comisión Temporal de Modernización Institucional aprobó el "Manual General para el Proceso de Programación y Presupuesto del Anteproyecto de Presupuesto", a fin de que este órgano colegiado lo revisara y en su caso aprobara para su implementación.

El 25 de mayo de 2016, se instaló formalmente la Comisión Temporal de Presupuesto 2017, la cual tiene por objeto realizar un ejercicio de evaluación y análisis de las iniciativas presentadas a su consideración por parte de los titulares de las Unidades Responsables del Instituto, teniendo como primer parámetro de comparación el presupuesto aprobado para el desarrollo de los proyectos específicos durante el ejercicio fiscal 2016, con el propósito de construir la programación y presupuestación de recursos para el ejercicio 2017, vigilando que ésta fuera acorde a las atribuciones y responsabilidades del Instituto.

En este tenor, es de reconocer la participación de los Consejeros Electorales, la Presidencia del Consejo General, la Secretaría Ejecutiva, los integrantes de la Comisión Temporal de Presupuesto 2017, así como de las Unidades Responsables del Instituto, para la integración de la Cartera Institucional de Proyectos 2017 con base en criterios de legalidad, honestidad, eficiencia, eficacia, economía, racionalidad, austeridad, transparencia, control, rendición de cuentas y equidad de género.

Asimismo, en el marco del Modelo Integral de Planeación Institucional, destacan el desarrollo de proyectos específicos que permitirán la participación del INE en los procesos electorales locales, la Credencialización de los Mexicanos Residentes en el Extranjero, la Fiscalización de los Sujetos Obligados, la unificación de criterios y parámetros para la contratación de supervisores electorales y capacitadores asistentes electorales, y la Innovación y Tecnologías de la Información y Comunicaciones, lo que redundará en una mejor y más eficiente asignación de los recursos.

En 2017, la planeación y el presupuesto del Instituto se orientarán, principalmente, a los siguientes temas prioritarios:

- 1) Actualización de los Procesos Registrales Electorales.
- 2) Infraestructura Inmobiliaria.
- 3) Innovación y cambio Institucional.
- 4) Desarrollo de valores democráticos, promoción de participación ciudadana y educación cívica.
- 5) Proceso Electoral Federal 2018.
- 6) Procesos Electorales Locales 2017.

En el presente documento se representa también de manera gráfica la distribución de los proyectos específicos en la Cartera Institucional de Proyectos 2017, clasificados por Proyecto Estratégico y por Unidad Responsable.

## RESUMEN CUALITATIVO Y CUANTITATIVO DE LA PLANEACIÓN

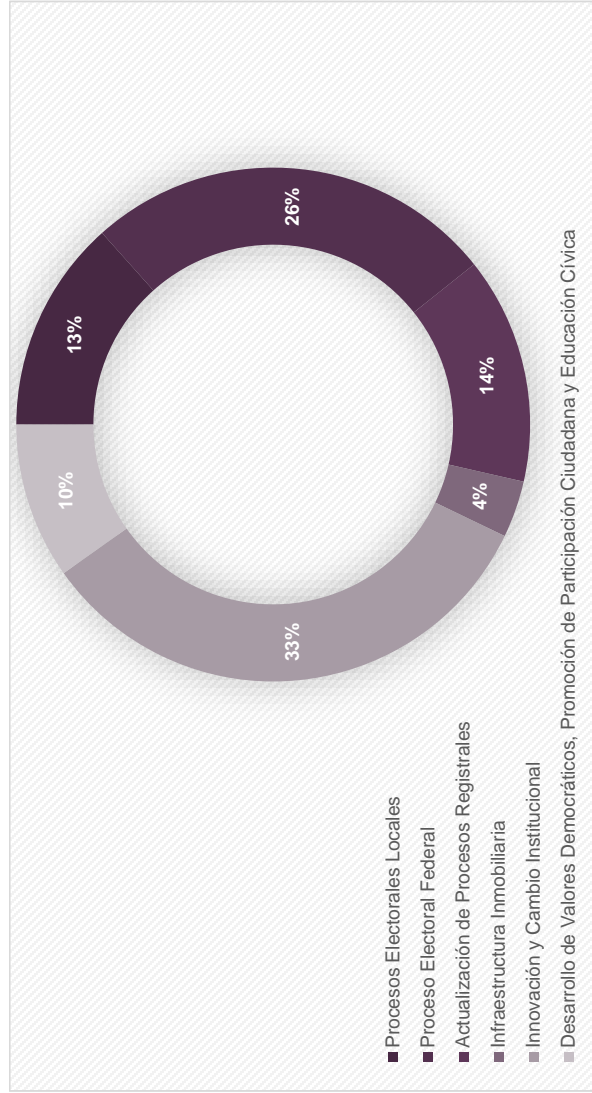

LÍNEA ESTRATÉGICA	Número de Iniciativas	%
Procesos Electorales Locales	15	19%
Proceso Electoral Federal	29	26%
Actualización de los Procesos Registrales Electorales	16	14%
Infraestructura Inmobiliaria	4	4%
Innovación y Cambio Institucional	37	33%
Desarrollo de Valores Democráticos, Promoción de Participación Ciudadana y Educación Cívica	11	10%



Bases Generales  
del Anteproyecto de Presupuesto 2017  
Unidad Técnica de Planeación

Unidad Responsable	Número de Iniciativas	%
Coordinación Nacional de Comunicación Social	7	6%
Coordinación de Asuntos Internacionales	2	2%
Dirección del Secretariado	4	4%
Dirección Jurídica	4	4%
Unidad Técnica de Servicios de Informática	6	5%
Dirección Ejecutiva del Registro Federal de Electores	20	18%
Dirección Ejecutiva de Prerrogativas y Partidos Políticos	10	9%
Dirección Ejecutiva de Organización Electoral	11	10%
Dirección Ejecutiva del Servicio Profesional Electoral Nacional	3	3%
Dirección Ejecutiva de Capacitación Electoral y Educación Cívica	11	10%
Dirección Ejecutiva de Administración	10	9%
Unidad Técnica de Transparencia y Protección de Datos Personales	8	7%
Unidad Técnica de Fiscalización	5	4%
Unidad Técnica de Planeación	3	3%
Unidad Técnica de Igualdad de Género y No Discriminación	2	2%
Unidad Técnica de Vinculación con los Organismos Públicos Locales	4	4%
Unidad Técnica de lo Contencioso Electoral	2	2%
<b>TOTAL</b>	<b>112</b>	<b>100%</b>

### PLANEACIÓN DE LAS UNIDADES RESPONSABLES, 2017.

Derivado de la reorganización en la Unidad Técnica de Planeación, y con el objeto de emprender el desarrollo de los proyectos específicos para el ejercicio fiscal 2017, se realizó un Taller de Integración de Proyectos Estratégicos, al tiempo que se identificaron las posibles áreas de oportunidad para implementar mejoras en la integración de la Cartera Institucional de Proyectos.

Este Taller se llevó a cabo el 9 de junio de 2016 en el aula 1 de análisis de caso ubicada en el Centro Nacional de Apoyo a la Pequeña y Mediana Empresa (CENAPYME) de la Facultad de Contaduría y Administración de la UNAM. Contó con la presencia de los líderes de proyectos de las diferentes áreas del Instituto, como la Dirección Ejecutiva de Administración, Dirección Ejecutiva de Prerrogativas y Partidos Políticos, Dirección Ejecutiva del Registro Federal de Electores, Unidad Técnica de Fiscalización, Unidad Técnica de Transparencia y Protección de Datos Personales, Unidad Técnica de Igualdad de Género y No Discriminación, Presidencia del Consejo General, por citar algunas.

El 19 de julio del mismo año, se inició la presentación de las iniciativas por Unidad Responsable y por Proyecto Estratégico ante la Comisión Temporal de Presupuesto 2017. Se presentaron un total de 112 iniciativas, las cuales fueron revisadas respecto a su denominación, alcance, objetivo, tiempo para su implementación, entregables, descripciones, fundamento, entre otros criterios de evaluación.

Bases Generales  
del Anteproyecto de Presupuesto 2017  
Unidad Técnica de Planeación

---

Una vez revisadas y evaluadas dichas iniciativas, se decidirá cuáles de ellas serán susceptibles de integrarse como proyectos específicos correspondientes a cada una de las Unidades Responsables, para conformar así la Cartera Institucional de Proyectos 2017 del Instituto Nacional Electoral.

Cabe mencionar que en el marco de la construcción del Plan Estratégico del Instituto Nacional Electoral 2016-2026, se llevará a cabo un taller con objeto de definir los indicadores para dichos proyectos específicos.



**OF04 - Coordinación Nacional de Comunicación Social**

<b>Proyecto Estratégico:</b>		<b>Proceso Electoral Federal</b>	
<b>Proyecto Específico:</b>	<b>F041210</b>	Taller Nacional de Coordinadores Estatales de Comunicación Social (CECS) 2017	
<b>Objetivo:</b>		Realizar un taller teórico-práctico sobre el uso eficiente de las redes sociales a fin de potenciar su aplicación para el Proceso Electoral Federal de 2018.	
<b>Alcance:</b>		Homogeneizar la estrategia de comunicación a través de las nuevas tecnologías de la información a fin de instrumentar una difusión eficaz de los mensajes institucionales.	
<b>Justificación:</b>		Capacitar a los 32 Coordinadores Estatales de Comunicación Social del Instituto Nacional Electoral, para desplegar una red de información a través de Twitter y Facebook a partir del inicio del Proceso Electoral Federal de 2018.	
<b>Vigencia:</b>		01/05/2017	31/05/2017
<b>Proyecto Específico:</b>		<b>Difusión del PEF 2017-2018</b>	
<b>Objetivo:</b>	<b>F041610</b>	Reforzar y consolidar la penetración de los mensajes y las campañas institucionales, a través de inserciones en medios impresos e internet, nacionales y a nivel estatal, con el fin de tener mayor presencia y fortalecer la imagen del INE.	
<b>Alcance:</b>		La difusión de los mensajes institucionales del PEF 2017-2018 en los medios impresos y de internet, tanto nacionales como estatales, garantiza que las campañas tengan un mayor impacto en todo el país. Asimismo permite contar con una estrategia integral que contempla tanto mensajes a nivel nacional como en los medios locales, los cuales son idóneos para cubrir a la población objetivo del Instituto en los estados, lo que redonda en una difusión efectiva.	
<b>Justificación:</b>		Publicación de inserciones en medios impresos nacionales y estatales y de internet para tener una mayor penetración de los mensajes y campañas institucionales durante el Proceso Electoral 2017-2018.	
<b>Vigencia:</b>		01/07/2017	31/12/2017
<b>Proyecto Específico:</b>		<b>Monitoreo de encuestas y propaganda electoral en medios impresos PEF 2017-2018</b>	
<b>Objetivo:</b>	<b>F04F810</b>	Registrar, clasificar y validar el 100% de las encuestas electorales y propaganda publicadas con motivo del PEF 2017-2018, en los principales medios impresos nacionales y locales, para ponerla a disposición de la Secretaría Ejecutiva y la UTF, respectivamente.	
<b>Alcance:</b>		Monitoreo de propaganda: Llevar a cabo una fiscalización apropiada de los recursos de los partidos políticos. Monitoreo de encuestas: Promover la utilización de criterios científicos y metodológicos sólidos en la realización de encuestas, conteos rápidos y sondeos.	
<b>Justificación:</b>		Previo al inicio del proceso electoral se definirán los medios locales y nacionales que serán monitoreados por personal de la CNCS y de las Juntas Locales. La CNCS dotará de presupuesto a las Juntas Locales para la compra de medios impresos y el envío de la información detectada. Diariamente se llevará a cabo el monitoreo de los medios impresos	

	previamente definidos para la localización de encuestas y propaganda. Los testigos de encuestas y propaganda detectados serán concentrados por la CNCS para su revisión, validación, sistematización y clasificación. La CNCS enviará semanalmente la información (testigos y bases de datos) del monitoreo de propaganda política a la UTF, y a la Secretaría Ejecutiva, lo relativo al monitoreo de encuestas.	
<b>Vigencia:</b>	01/09/2017	31/12/2017
<b>Proyecto</b>	<b>F043210</b>	Seguimiento Informativo en prensa, radio, TV y portales PEF 2017-2018
<b>Objetivo</b>	Realizar el monitoreo integral de los noticieros en radio y televisión, los principales diarios y revistas de circulación nacional, así como de los principales portales informativos en Internet.	
<b>Alcance</b>	Al incrementarse la presencia de los temas político-electorales en los contenidos de los medios de comunicación es indispensable incrementar la plantilla del personal que apoyará para la integración de los diversos productos informativos.	
<b>Justificación</b>	Informar oportunamente a los funcionarios del Instituto sobre las noticias difundidas en los medios de comunicación referentes al INE y las diversas etapas del PEF 2017-2018.	
<b>Vigencia</b>	01/10/2017	31/12/2017
<b>Proyecto Estratégico:</b>	<b>Proceso Electoral Local</b>	
<b>Proyecto Específico:</b>	<b>L04F710</b>	Monitoreo de propaganda electoral en medios impresos PEL 2017
<b>Objetivo:</b>	Registrar, clasificar y validar el 100% de la propaganda con motivo del PEL 2016-2017, en los principales medios impresos nacionales y locales, para ponerlo a disposición de la UTF.	
<b>Alcance:</b>	Monitoreo de propaganda: Llevar a cabo una fiscalización apropiada de los recursos de los partidos políticos. La CNCS dotará de presupuesto a las Juntas Locales para la compra de medios impresos y el envío de la información detectada. Diariamente se llevará a cabo el monitoreo de los medios impresos previamente definidos para la localización de propaganda. Los testigos de propaganda detectados serán concentrados por la CNCS para su revisión, validación, sistematización y clasificación. La CNCS enviará semanalmente la información validada (testigos y bases de datos) del monitoreo de propaganda a la UTF.	
<b>Justificación:</b>		
<b>Vigencia:</b>	01/01/2017	30/06/2017
<b>Proyecto Estratégico:</b>	<b>Desarrollo de valores democráticos, promoción de participación ciudadana y educación cívica</b>	
<b>Proyecto Específico:</b>	<b>V040010</b>	Evaluación de imagen institucional.
<b>Objetivo</b>	Evaluar la percepción del público sobre la imagen, acciones, estructura, fines y principios del INE, para contar con información válida, objetiva, confiable y oportuna que contribuya a la toma de decisiones y al diseño de estrategias de comunicación.	

<b>Alcance</b>	Durante el año 2017, la CNCS llevará a cabo dos estudios cuantitativos en vivienda para evaluar la imagen del Instituto y la percepción ciudadana sobre las acciones, estructura, fines y principios rectores del INE. El estudio considerado para el segundo semestre del año, se levantará en el marco del PEF 2017-2018. Las encuestas contarán con evaluaciones de la gestión institucional, así como del grado de conocimiento, aceptación, credibilidad y confianza de que goza el Instituto, a fin de conformar una herramienta que provea información para llevar a cabo una comunicación adecuada a los ciudadanos a través de los distintos medios. Para cada levantamiento de información se utilizará un tamaño mínimo de muestra de 1,200 casos, con el objeto de tener mayor precisión en los indicadores que se registren, y lograr representatividad a nivel nacional. El universo quedará comprendido por personas de 18 años y más que habitan en el territorio nacional. Se utilizará un cuestionario compuesto de preguntas abiertas, cerradas y pequeñas escalas. Se ponderará la información llevándola a las proporciones reales de población según los datos más recientes del INEGI.	
<b>Justificación</b>	Se realizarán dos estudios cuantitativos que evalúen la gestión institucional a lo largo del Proceso Electoral.	
<b>Vigencia</b>	01/01/2017	31/12/2017
<b>Proyecto Estratégico:</b>	<b>Innovación y Cambio Institucional</b>	
<b>Proyecto Específico:</b>	<b>I040020</b>	Diagnóstico y medición de acciones de comunicación.
<b>Objetivo</b>	Evaluar con diagnósticos y mediciones externas la efectividad de la estrategia de comunicación social.	
<b>Alcance</b>	Obtener información que permita contemplar y aplicar medidas adicionales a la estrategia de comunicación social que fortalezca la percepción ciudadana de las tareas del INE como un Instituto profesional, imparcial, transparente y confiable.	
<b>Justificación</b>	Se contratará una empresa externa que ofrezca mediciones y balances externos que impacten en la estrategia de comunicación social.	
<b>Vigencia</b>	01/01/2017	31/12/2017

**OF05 - Coordinación de Asuntos Internacionales**

<b>Proyecto Estratégico:</b>	<b>Desarrollo de valores democráticos, promoción de participación ciudadana y educación cívica</b>	
<b>Proyecto Específico:</b>	<b>V050020</b>	Programa Internacional de Capacitación Electoral
<b>Objetivo:</b>	Procesos y actividades	
<b>Alcance:</b>	Se desarrollarán cuatro programas de profesionalización con actores estratégicos internacionales en diferentes modalidades: dos cursos internacionales especializados, una Jornada Electoral Interamericana y un Foro de la Democracia Latinoamericana.	
<b>Justificación:</b>	Este mecanismo de fortalecimiento institucional, a través del intercambio de conocimientos y experiencias con funcionarios electorales de otros países y actores estratégicos de la comunidad internacional, nos permitirá conocer experiencias y prácticas electorales sobre temas que son de relevancia e interés estratégico.	
<b>Vigencia:</b>	01/09/2017	31/12/2017
<b>Proyecto Estratégico:</b>	<b>Proceso Electoral Federal</b>	
<b>Proyecto Específico:</b>	<b>F05E610</b>	Fondo de Apoyo a la Observación Electoral 2017-2018
<b>Objetivo:</b>	La percepción que tiene la opinión pública nacional sobre el trabajo que realiza el INE para asegurar elecciones transparentes, libres y confiables.	
<b>Alcance:</b>	Paralelamente al inicio del Proceso Electoral Federal 2017-2018, dar inicio a la operación del Fondo de Apoyo a la Observación Electoral, poner en marcha trabajos del Comité Técnico de Evaluación encargado de revisar y determinar la viabilidad de los proyectos de observación, gestionar el apoyo de una institución internacional, y hacer entrega a ésta de los recursos que conformarán el Fondo.	
<b>Justificación:</b>	El Instituto Nacional Electoral ha contraído el compromiso de apoyar los esfuerzos de observación electoral de las distintas fases y etapas del Proceso Electoral Federal 2017-2018 para contar con testimonios rigurosos, profesionales e imparciales por parte de la sociedad civil mexicana sobre los atributos del Proceso Electoral.	
<b>Vigencia:</b>	01/09/2017	31/12/2017

**OF06 - Dirección del Secretariado**

<b>Proyecto Estratégico:</b>		<b>Proceso Electoral Federal</b>	
<b>Proyecto Específico:</b>	<b>F063210</b>	Atención de Actividades del Proceso Electoral Federal 2017-2018	
<b>Objetivo:</b>	Contar con el personal suficiente para atender las Actividades del Proceso Electoral Federal 2017-2018.		
<b>Alcance:</b>	1 Líder CIPEF (29A5 por 12 meses); 1 Coordinador de gestión (29A5 por 5 meses); 1 Líder de seguimiento y diseño (29A5 por 5 meses); 1 Líder estenográfico (29A5 por 5 meses); 2 Edecanes (28A1 por 5 meses); 1 Auxiliar de audio y video (27D3 por 12 meses); 2 Auxiliares de versiones estenográficas (27D3 por 5 meses); 3 Auxiliares de Oficialía de Partes (27D3 5 meses); 2 Supervisores de Oficialía Electoral (29A5 por 7 meses) y 3 Analistas de Oficialía Electoral (28A1 por 7 meses).		
<b>Justificación:</b>	Derivado de las intensas cargas de trabajo durante los Procesos Electorales Federales, la Dirección del Secretariado requiere contratar un líder del proyecto para la elaboración y seguimiento del Calendario Integral del Proceso Electoral Federal 2017-2018 (de enero 2017 a diciembre 2018), así como personal eventual de apoyo técnico: 1 coordinador de gestión, 1 líder estenográfico, 1 líder de seguimiento y diseño, 2 auxiliares de versiones estenográficas y 3 auxiliares de la Oficialía de Partes (agosto 2017 a diciembre 2018). Con el fin de fortalecer la transparencia y rendición de cuentas, se tiene previsto la contratación de 1 auxiliar de audio y video (de enero 2017 a diciembre 2018), que apoyará las transmisiones de las Comisiones del Consejo General y diversos eventos, a través de la página de internet del Instituto; por otra parte, el personal de apoyo logístico (2 edecanes masculinos de agosto 2017 a diciembre 2018) con la finalidad de no reproducir estereotipos de género, ni propiciar la división sexual del empleo, atendiendo la transversalización de la Perspectiva de Igualdad de Género y No Discriminación institucional y por último, el personal de apoyo (2 Supervisores y 3 Analistas de junio 2017 a diciembre 2018) que coadyuvan con la oportuna atención de las peticiones o solicitudes de la función de Oficialía Electoral.		
<b>Vigencia:</b>	01/07/2017		31/12/2017
<b>Proyecto Estratégico</b>		<b>Desarrollo de valores democráticos, promoción de participación ciudadana y educación cívica.</b>	
<b>Proyecto Específico:</b>	<b>V060010</b>	Ordenamientos Electorales 2017	
<b>Objetivo:</b>	Reeditar el Compendio de Legislación Nacional Electoral y diversos Reglamentos que emita o reforme el Consejo General, así como los emblemas de los partidos políticos requeridos para el Proceso Electoral Federal 2017-2018.		
<b>Alcance:</b>	Reeditar el Compendio de Legislación Nacional Electoral en 2 tomos, así como los Reglamentos aprobados o reformados por el Consejo General y la edición de los emblemas de los partidos políticos requeridos para el Proceso Electoral Federal 2017-2018.		
<b>Justificación:</b>	Se requiere tener actualizada las ediciones de los mismos, para atender los requerimientos de la capacitación de los SE y CAE, de los miembros del CG y de la JGE, de los Partidos Políticos, de los OPLES y Tribunales Electorales, así como del público en general, además de ser una atribución de la Dirección del Secretariado.		

<b>Vigencia:</b>	01/07/2017	31/12/2017
<b>Proyecto Específico:</b>	<b>V060020</b> Capacitación Oficinas Centrales	
<b>Objetivo:</b>	Desarrollar capacidades y generar competencias en materia de Fe Pública y Electoral a las y los servidores públicos que tiene delegada la función de Oficialía Electoral en oficinas centrales del Instituto Nacional Electoral.	
<b>Alcance:</b>	Se tiene previsto capacitar al personal investido de fe pública de la Dirección de Oficialía Electoral con el objetivo de que cuenten con los conocimientos imprescindibles para el debido cumplimiento de las obligaciones constitucionales, legales y reglamentarias que les han sido conferidas para el ejercicio de la función de Oficialía Electoral.	
<b>Justificación:</b>	Los servidores públicos que tienen delegada la función de Oficialía Electoral deben contar con las herramientas adecuadas para atender las peticiones o solicitudes a la brevedad y de manera eficiente de acuerdo a lo establecido en el artículo 33 del Reglamento de la Oficialía Electoral del Instituto Nacional Electoral donde se señala que los servidores públicos serán capacitados para garantizar el correcto ejercicio de la función de Oficialía Electoral con los conocimientos y probidad necesarios.	
<b>Vigencia:</b>	01/02/2017	31/12/2017

<b>Proyecto Específico:</b>	<b>V060030</b> Capacitación a Órganos Delegacionales y Subdelegacionales 2017	
<b>Objetivo:</b>	Capacitar a los servidores públicos investidos de fe pública de las Juntas Locales Ejecutivas y sus diversas Juntas Distritales que tiene conferida la función de Oficialía Electoral, así como a los Organismos Públicos Locales Electorales.	
<b>Alcance:</b>	Los servidores públicos que tienen delegada la función de Oficialía Electoral deben contar con las herramientas adecuadas para atender las peticiones o solicitudes a la brevedad y de manera eficiente de acuerdo a lo establecido en el artículo 33 del Reglamento de la Oficialía Electoral del Instituto Nacional Electoral, el cual establece que los servidores públicos serán capacitados para garantizar el correcto ejercicio de la función de Oficialía Electoral con los conocimientos y probidad necesarios.	
<b>Justificación:</b>	Se tiene previsto capacitar al personal investida de fe pública de las Juntas Locales Ejecutivas, Juntas Distritales y los Organismo Públicos Locales Electorales, con el objetivo de que cuenten con los conocimientos imprescindibles para el debido cumplimiento de las obligaciones constitucionales, legales y reglamentarias que les han sido conferidas para el ejercicio de la Función de Oficialía Electoral.	
<b>Vigencia:</b>	01/02/2017	31/12/2017



**OF08 - Dirección Jurídica**

<b>Proyecto Estratégico:</b>		<b>Procesos Electorales Locales</b>
<b>Proyecto Específico:</b>	<b>L08H610</b>	Preparación Procesos Electorales Locales 2017
<b>Objetivo:</b>	Se mejorará la atención jurídica a los asuntos planteados con motivo de los Procesos Electorales Locales.	
<b>Alcance:</b>	Atender las consultas, asuntos jurídicos y controversias judiciales y administrativas que se deriven de la actuación del INE en el marco de los Procesos Electorales Locales 2017, así como la defensa oportuna de los acuerdos y resoluciones que emitan sus órganos centrales.	
<b>Justificación:</b>	Que se atiendan la totalidad de los requerimientos, denuncias, consultas, medios de impugnación, asesorías entre otros de los Procesos Electorales Locales.	
<b>Vigencia:</b>	01/01/2017	31/08/2017
<b>Proyecto Estratégico:</b>		<b>Proceso Electoral Federal</b>
<b>Proyecto Específico:</b>	<b>F08H710</b>	Preparación Procesos Electorales Federal y Locales 2017-2018
<b>Objetivo</b>	Atender las consultas, asuntos jurídicos, controversias judiciales y demandas que se deriven de la actuación del INE, en el marco del Proceso Electoral Federal y Procesos Electorales Locales concurrentes.	
<b>Alcance</b>	Atender las consultas, asuntos jurídicos, controversias judiciales, administrativas y demandas que se deriven de la actuación del INE, en el marco del Proceso Electoral Federal y Procesos Electorales Locales concurrentes; así como la defensa oportuna de los acuerdos y resoluciones que emitan sus órganos centrales. - Se tendrán 30 procesos locales concurrentes - Se elegirán 2,630 cargos de elección popular en el ámbito local y 629 en el federal.	
<b>Justificación</b>	Que se atienda la totalidad de los requerimientos, denuncias, consultas, medios de impugnación, demandas, asesorías entre otros de los Procesos Electorales Federal y Locales concurrentes 2017-2018.	
<b>Vigencia</b>	01/09/2017	31/12/2017
<b>Proyecto Específico:</b>	<b>F08H810</b>	Apoyo de Auxiliares Jurídicos para Juntas Distritales Ejecutivas
<b>Objetivo:</b>	Se mejorará la atención a los Procesos Electorales Federal y Locales.	
<b>Alcance:</b>	Para que brinden asistencia a la Dirección Jurídica y a la Unidad Técnica de lo Contencioso Electoral en la entidad, y sirvan de apoyo jurídico a las Juntas Distritales Ejecutivas.	
<b>Justificación:</b>	Que la Dirección Jurídica, la Unidad Técnica de lo Contencioso Electoral y las 300 Juntas Distritales Ejecutivas cuenten con personal jurídico que coadyuve en el cumplimiento de las tareas durante los Procesos Electorales Federal y Locales 2017-2018.	
<b>Vigencia:</b>	01/09/2017	31/12/2017

<b>Proyecto Estratégico:</b>	<b>Innovación y Cambio Institucional</b>	
<b>Proyecto Específico:</b>	<b>1080010</b>	Implementar el programa de mejora regulatoria, que incluye el Sistema de Administración de Normas Internas INE 2017-DJ
<b>Objetivo:</b>	Se mejorará la consulta, revisión, validación y actualización de la normatividad existente.	
<b>Alcance:</b>	Eliminar regulación innecesaria, obsoleta y duplicada. Implementar un proceso de creación de normas que permita su revisión, clasificación adecuada, registro, modificación, actualización y consulta eficiente, mediante un sistema informático, un diagnóstico del estado normativo institucional y una propuesta de lineamientos para regular lo anterior.	
<b>Justificación:</b>	Simplificar la regulación que rige al INE para garantizar su eficiente operación.	
<b>Vigencia:</b>	01/01/2017	31/12/2017



**OF09 - Unidad Técnica de Servicios de Informática**

<b>Proyecto Estratégico:</b>		<b>Proceso Electoral Federal</b>
<b>Proyecto Específico:</b>	<b>F09F210</b>	Actualización de la infraestructura de almacenamiento, procesamiento y comunicaciones de la Red Nacional de informática del Instituto.
<b>Objetivo</b>	Mantener y actualizar la infraestructura de almacenamiento, procesamiento y comunicaciones de la Red Nacional de informática del Instituto.	
<b>Alcance</b>	Infraestructura de procesamiento y almacenamiento. Sustitución de servidores que concluye su garantía en el año 2016 y ampliación de la infraestructura de almacenamiento para poder manejar los sistemas que entraran en operación en el año 2016 y 2017. Infraestructura de comunicaciones. Ampliación del backbone en el centro de datos para soportar conexiones a 10G (Firewall, balanceadores y puertos de acceso a servicios). Sustitución de equipo de comunicaciones en Juntas ejecutivas del estado de México, ampliación del sistema de videoconferencia y continuar con el plan de sustitución de gabinetes de comunicaciones en órganos delegacionales y centro de datos. Infraestructura de soporte de centro de datos. Sustitución de aire acondicionado del laboratorio de sistemas/servicios, aire acondicionado de confort para el Cuarto Eléctrico (UPS) del Centro de Cómputo y Operaciones de RedLINE (CCO), ampliación del sistema de control de acceso al CCO y áreas operativas. Infraestructura para transmisiones de audio/video.	
<b>Justificación</b>	La Red Nacional de Informática está compuesta con diversos elementos que podemos conjuntarse en infraestructura de procesamiento, almacenamiento y comunicaciones, para las cuales es necesario realizar programas de mantenimiento y actualización por obsolescencia o fin de soporte, con el objeto de mantener niveles de servicio para garantizar la continuidad de los servicios/sistemas que soportan. Adicionalmente, es necesario incrementar la capacidad de la misma para poder poner en operación sistemas/servicios adicionales que se encuentran en etapa de análisis, diseño o implementación para poder apoyar en el cumplimiento de las atribuciones de cada una de las áreas del Instituto.	
<b>Vigencia</b>	01/01/2017	31/12/2017
<b>Proyecto Específico:</b>	<b>F09F310</b>	Plataforma Nacional y operación del Programa de Resultados Electorales Preliminares
<b>Objetivo</b>	Desarrollar una plataforma Nacional para el PREP y la Implementación del PREP del Proceso Electoral Federal 2017-2018	
<b>Alcance</b>	Realizar sistemas informáticos del Programa de Resultados Electorales Preliminares (PREP) configurables para los diferentes tipos de elecciones, federal o local, que incluya el desarrollo de una aplicación móvil para la toma de imágenes desde casilla. Integración del Comité Técnico Asesor para los Procesos Electorales Locales 2017. Adquisición e Instalación y Configuración de infraestructura de almacenamiento y procesamiento, configuración de ambientes de pruebas para auditoría e inicio de la auditoría al sistema informático e infraestructura.	

<b>Justificación</b>	Dar cumplimiento a lo establecido en los incisos n), u) del artículo 66 del Reglamento Interior del Instituto Nacional Electoral.	
<b>Vigencia</b>	01/01/2017	31/12/2017
<b>Proyecto Estratégico:</b>	<b>Procesos Electorales Locales</b>	
<b>Proyecto Específico:</b>	<b>L095610</b>	<b>Apoyo a Procesos Electorales Locales</b>
<b>Objetivo:</b>	<p>Mejorar la implementación y operación de los Programas de Resultados Electorales Preliminares y el uso de los sistemas informáticos que el INE facilita a los OPL para los procesos electorales locales, en apego a la normatividad vigente. Para los Organismos Públicos Locales, al apoyarlos en la implementación de sus sistemas informáticos en apego a la normatividad vigente; y al brindarles soporte en el uso de los sistemas del Instituto.</p> <p>Para el Instituto, al contribuir a lograr el cumplimiento de las normas establecidas en la Ley General y los lineamientos correspondientes.</p> <p>Para la ciudadanía, al contribuir a la implementación de sistemas que brinden información bajo los principios de seguridad, transparencia, confiabilidad, credibilidad e integridad. A través de capacitación y asesoría en el uso de sistemas informáticos electorales y en la aplicación de la norma asociada a la implementación del PREP que lleven a cabo los OPLE, así como a través de su respectivo seguimiento. La capacitación y asesoría contempla talleres y cursos en la aplicación de la normatividad y/o en el uso de los sistemas. El seguimiento involucra las visitas a las oficinas de los OPLE durante las etapas de implementación y/o simulacros de sistemas, así como la revisión de la documentación requerida por normatividad; y de los acuerdos aprobados por las instancias correspondientes en materia. En las oficinas del Instituto, en las oficinas de los OPLE (tanto en sedes principales como en sedes de los consejos distritales y/o municipales), y en los lugares donde se lleven a cabo los talleres y eventos de asesoría y capacitación. En el primer semestre el apoyo será orientado a los procesos electorales 2016-2017; y durante el segundo semestre el apoyo será orientado a los procesos electorales 2017-2018.</p>	
<b>Alcance:</b>	<p>Capacitación y asesoría en el uso de sistemas informáticos electorales y en la aplicación de la norma asociada a la implementación del PREP que lleven a cabo los OPLE, así como seguimiento de dichas actividades. Los límites del proyecto presupuestal siguen la línea de las atribuciones del Instituto en cuanto a su involucramiento en los Procesos Electorales Locales. Por una parte, se emiten o, en su caso, se modifican los lineamientos a los cuales se deben apegar los OPLE en la implementación del Programa de Resultados Electorales Preliminares. Asimismo, se genera el material y los comunicados necesarios para que los OPLE estén familiarizados con dichos lineamientos. Posteriormente, se verifica el cumplimiento de los mismos durante la implementación de sus Programas y se brinda asesoría cuando la interpretación de la norma lo requiera. También se considera la asesoría técnica en la implementación del PREP y de otros sistemas informáticos que los OPLE requieran en el marco de sus procesos electorales. La asesoría podrá llevarse a cabo a través de videoconferencias, llamadas, reuniones, a través de la generación de informes y comunicados, así como a través del Centro de Atención a Usuarios para la atención de incidentes, requerimientos y preguntas que los</p>	

	<p>usuarios de los sistemas del Instituto puedan requerir en el uso de los mismos. Se espera que el apoyo y la asesoría que brinde el Instituto, a través de la Unidad Técnica de Servicios de Informática, derive en que los OPLE cuenten con la información necesaria para el correcto funcionamiento de sus PREP, así como de los sistemas con los que cuenta el INE que conforme a los acuerdos de colaboración que se pacten con los diversos OPLE se ponen a disposición de los mismos en apego al marco normativo.</p>
<p><b>Justificación:</b></p>	<p>La Constitución Política de los Estados Unidos Mexicanos, en su artículo 41, fracción V, apartado B, otorga al Instituto la facultad de emitir las reglas, lineamientos, criterios y formatos en materia de resultados preliminares, entre otras. Asimismo, la Ley General de Instituciones y Procedimientos Electorales establece, en su artículo 104, que corresponde a los Organismos Públicos Locales ejercer funciones en las siguientes materias: k) implementar y operar el Programa de Resultados Electorales Preliminares de las elecciones que se lleven a cabo en la entidad, de conformidad con las reglas, lineamientos, criterios y formatos que para el efecto emita el Instituto. Asimismo, en su artículo 219, señala que el Instituto emitirá las reglas, lineamientos y criterio en materia de resultados preliminares a los que se sujetarán los Organismos Públicos Locales (OPLE) en las elecciones de su competencia. Adicionalmente, en su artículo 6, numeral 2, la misma Ley señala que el Instituto, en el ámbito de sus atribuciones, dispondrá lo necesario para asegurar el cumplimiento de las normas establecidas y de las demás dispuestas en esta Ley. Aunado a lo establecido en la normatividad, durante los procesos electorales locales de 2015 y 2016, se identificó la necesidad de dar asesoría técnica y seguimiento a las actividades de los OPLE; en materia del Programa de Resultados Electorales Preliminares, así como respecto a los sistemas con los que cuenta el INE que, conforme a los acuerdos y convenios de colaboración con los diversos OPLE, se ponen a disposición de los mismos. La finalidad es contribuir al correcto funcionamiento de los sistemas en apego a la normatividad vigente. Específicamente, se observa que la mayoría de los OPLE no cuentan con los recursos humanos permanentes que se dediquen a la implementación, mejora y soporte de los sistemas informáticos que se utilizan en el proceso electoral, por lo que el acompañamiento del Instituto permite optimizar la experiencia que se tiene a nivel Federal y transmitiría a los Institutos Locales, tanto en cuestiones operativas, como en la interpretación y aplicación de la normatividad.</p>
<p><b>Vigencia:</b></p>	<p>01/01/2017 31/12/2017</p>

<b>Innovación y Cambio Institucional</b>	
<b>Proyecto Estratégico:</b>	
<b>Proyecto Específico:</b>	1090020 Implementar una Arquitectura Basada en Servicios para los Sistemas de Información del Instituto
<b>Objetivo</b>	Implementar una Arquitectura Basada en Servicios para los Sistemas de Información del Instituto
<b>Alcance</b>	<p>Se desarrollarán servicios de los procesos y reglas de negocio, también se desarrollarán servicios de orquestación para integrar los componentes de los siguientes sistemas de información: Seguimiento a la Primer Etapa de Capacitación, Segunda Insaculación, Sustitución de Funcionarios de Casilla, Secciones de Atención Especial, Desempeño de Funcionarios de Casilla, Observadores Electorales, Distribución de la Documentación y Materiales Electorales, Evaluación de Supervisores y Capacitadores Electorales, Información Geográfica, Quejas y Denuncias, Candidatos, Partidos Políticos, Directorio Institucional, Campus Virtual, Sistema de Gestión y Jurídico.</p> <p>A raíz de la reforma electoral el Instituto todos los años participa en los procesos electorales locales ordinarios y extraordinarios, en algunos casos solo participa en algunas actividades, como la instalación e integración de las mesas directivas de casilla, sin embargo, incluso podría atraer el proceso electoral por completo, lo mismo podría suceder con elecciones internas de partidos políticos, y desde luego es el responsable del proceso federal electoral que dará inicio en el mes de octubre de 2017. Lo mismo sucede fuera de los procesos electorales, el Instituto realiza actividades que requieren mayor interacción con los Órganos Electorales Locales y debe atender otras atribuciones conferidas en la LEGIPE.</p> <p>Para atender estas atribuciones, el Instituto se basa en una serie de sistemas de información y servicios de TI que soportan las actividades y procesos relacionados, por lo que resulta necesario realizar adecuaciones a los mismos. Actualmente en algunos casos es necesario "clonar" los sistemas y en algunos otros casos es necesario realizar las adecuaciones específicas, o desarrollar las nuevas funcionalidades, sobre la base de lo que ya está construido; para realizarlo se requiere de tiempo y recursos, sin embargo, debido a que los tiempos frecuentemente son reducidos, es necesario invertir más recursos y asumir algunos riesgos.</p> <p>Esta iniciativa permitirá mejorar la adaptación de los sistemas existentes, aumentará el grado de reutilización al desacoplar las capas de una aplicación, permitirá la reutilización de las aplicaciones existentes mediante la encapsulación de servicios, permitirá la utilización de servicios de terceros y permitirá reaprovechar las plataformas existentes.</p> <p>Adicionalmente, una arquitectura basada en servicios proporciona los siguientes beneficios al proceso de construcción de software en el Instituto: mejora la especificación de los requerimientos de negocio, proporciona una filosofía de desarrollo común, mejora la calidad, mejora el mantenimiento, permite presentar al usuario la información dispersa en distintos sistemas y de forma integrada.</p> <p>Todo esto redundará en una disminución en los tiempos de desarrollo de los sistemas de información, al permitir reutilizar componentes de negocio para integrar nuevas soluciones tecnológicas, y lo más importante, permitirá una reducción en los costos de mantenimiento y construcción.</p>
<b>Justificación</b>	

<b>Vigencia</b>	01/01/2017	31/12/2017
<b>Proyecto</b>	Actualización y rediseño del Portal Internet	
<b>Objetivo</b>	Continuar con la actualización de los contenidos de Portal de Internet del Instituto. Todos los usuarios del portal (personal del Instituto y Ciudadanos). Acompañando, capacitando y asesorando a las áreas del Instituto generadoras de información para los contenidos del Portal de Internet del Instituto Nacional Electoral. Durante todo el 2017.	
<b>Alcance</b>	Actualizar, mejorar la calidad de la información y migrar los contenidos más relevantes del Portal de Internet del Instituto del 2012 al 2017, con la infraestructura tecnológica y la arquitectura de información desarrollados durante 2016.	
<b>Justificación</b>	Se requiere que el contenido del portal de Internet del Instituto cuente con versiones especiales para su publicación en Web, que los contenidos que se publican sean fáciles de consultar para la ciudadanía en general, además de contar con documentos escritos en lenguaje claro que permitan ser entendidos por todos los usuarios del portal sin necesidad de ser especialistas en la materia, esto con el fin de incrementar el nivel de satisfacción, confianza y cumplimiento de las necesidades de los usuarios, además de ampliar y mejorar la interacción con la ciudadanía.	
<b>Vigencia</b>	01/01/2017	31/12/2017
<b>Proyecto</b>	Evaluación, actualización y asesoría del Sistema de Gestión de Tecnologías de la Información y Comunicaciones	
<b>Objetivo</b>	Mantener actualizado el sistema de gestión de tecnologías de la información y comunicaciones, para todo el personal del instituto nacional electoral Realizando la evaluación de apego a procesos y apoyando en el seguimiento a los proyectos de TIC en la unidad técnica de servicios de informática durante 2017. Fortalecer las acciones de control interno de la unidad para que sus integrantes lleven una adecuada ejecución de sus procesos, procedimientos y actividades, observando en todo momento la normatividad aplicable a través de la implementación de acciones preventivas y, en su caso, correctivas que garanticen el uso eficiente de recursos en la unidad técnica de servicios de informática durante 2017.	
<b>Alcance</b>	Supervisar y dar seguimiento al cumplimiento de los procesos del SIGETIC. Mantener informado a la dirección sobre el estatus de los proyectos de TIC. Dar cumplimiento con lo que establece el Marco Normativo de Control Interno del Instituto Nacional Electoral en lo que le corresponde a la Unidad Técnica de Servicios de Informática.	
<b>Justificación</b>	Continuar con la supervisión de apego de los procesos de TIC de acuerdo a los fundamentos requeridos por la UTP relativo al modelo de administración por procesos, con el apoyo de herramientas para la gestión y control de los procesos. Implementación de una PMO que transmita el estatus de los proyectos de TIC a la alta dirección. Coordinar los trabajos para la evaluación e implementación del control interno de la Unidad, así como para la solventación de los requerimientos de atención e información de instancias de fiscalización y seguimiento de atención de observaciones, recomendaciones y sugerencias de dichas instancias.	
<b>Vigencia</b>	01/01/2017	31/12/2017



**OF11 - Dirección Ejecutiva del Registro Federal de Electores**

<b>Proyecto Estratégico</b>		<b>Actualización de los Procesos Registrales Electorales</b>
<b>Proyecto Específico:</b>	<b>R110010</b>	Campaña Anual Intensa 2017
<b>Objetivo:</b>	Incrementar la capacidad de atención de los módulos. Atender las solicitudes de credencial para votar y realizar la entrega de las mismas.	
<b>Alcance:</b>	Atender el incremento de la demanda de los servicios registrales electorales en los MACS derivado de la difusión de la actualización del Padrón Electoral y Listas Nominales de Electores por el Proceso Federal Electoral 2017-2018 lo que permitirá dar cumplimiento al Artículo 138 de la Ley General de Instituciones y Procedimientos Electorales.	
<b>Justificación:</b>	Atender el 16% del crecimiento estimado de la demanda de las solicitudes de credencial para votar, respecto al periodo mayo - agosto 2017, de la Campaña de Actualización Permanente 2017.	
<b>Vigencia:</b>	01/01/2017	31/12/2017
<b>Proyecto Específico:</b>	<b>R110030</b>	Distribuciones Locales y Federal 2017
<b>Objetivo:</b>	Actualizar el marco geográfico electoral de los 300 distritos electorales a nivel local y federal. Generar el marco geográfico electoral actualizado y las memorias de las distritaciones locales y federales.	
<b>Alcance:</b>	Dar cumplimiento a las atribuciones otorgadas al Instituto, como responsable de elaborar y mantener actualizada la cartografía electoral del país; así como al Plan de Trabajo del Proyecto de Distritación Electoral Local y Federal 2016-2017; por lo que en este periodo se concluirá con la etapa de la construcción de los escenarios de distritación local y federal, una vez concluidas las consultas a los pueblos indígenas de la distritación federal y de las 17 entidades distritadas a nivel local en el año 2016. Así como la generación del marco geográfico electoral local y federal para su implementación en las diferentes actividades de instancias internas y externas del Instituto.	
<b>Justificación:</b>	Diseñar y determinar la conformación de los distritos locales y de los 300 distritos electorales uninominales federales de 17 entidades federativas, una vez concluida la consulta indígena sobre el primer escenario de distritación; así como la elaboración de las memorias y la generación de las bases de geográficas digitales a nivel local y federal.	
<b>Vigencia:</b>	01/01/2017	31/12/2017
<b>Proyecto Específico:</b>	<b>R110050</b>	Gestión de la plataforma tecnológica del SIIRFE
<b>Objetivo:</b>	Mantener la vigencia tecnológica de la infraestructura.	
<b>Alcance:</b>	Dar continuidad a la operación de la Infraestructura tecnológica de la DERFE y atender las obligaciones establecidas en la LGIPE.	
<b>Justificación:</b>	Contribuir a que la infraestructura tecnológica se mantenga vigente y con soporte técnico necesario para cumplir con los niveles de disponibilidad requeridos en la operación del SIIRFE.	
<b>Vigencia:</b>	01/01/2017	31/12/2017

<b>Proyecto Específico:</b>	<b>R110060</b>	<b>Programas de Depuración, Reincorporación y Verificación del Padrón Electoral</b>
<b>Objetivo:</b>	Reincorporar al padrón electoral y en su caso a la lista nominal a ciudadanos rehabilitados en sus derechos políticos.	
<b>Alcance:</b>	El Proyecto tiene como propósito contribuir a la mejora de la calidad y confiabilidad del Padrón Electoral y la Lista Nominal de Electores mediante el cumplimiento a las atribuciones expresadas en los ordenamientos del Artículo 41, párrafo V de la CPEUM y de los Artículos 54 (párrafo d), 132 párrafo 3, 136 párrafo 5, 154 párrafo 3, 155 párrafo 8 y 447 numeral 1, inciso C de la LGIPE, referente a reincorporar al padrón electoral a ciudadanos rehabilitados en sus derechos políticos, prevenir la incorporación de registros con datos irregulares o falsos, atender los flujos atípicos de cambio de domicilio mediante visita domiciliaria, prevenir mediante confronta visual en gabinete la existencia de registros duplicados, así como trámites con corrección en clave de elector y revisión en gabinete de observaciones de la Lista Nominal de Electores presentadas por los Partidos Políticos. Digitalizar notificaciones de suspensión de derechos políticos para contar con la información que permita realizar un análisis y consulta en gabinete de casos de suspensión y rehabilitación de derechos político electorales.	
<b>Justificación:</b>	Atender las notificaciones del Poder Judicial de ciudadanos rehabilitados en sus derechos políticos, así como realizar el análisis de procedencia de reincorporación de ciudadanos con un antecedente de suspensión que hagan un trámite el módulo de atención ciudadana. Realizar el análisis de los trámites y registros con biométricos iguales y datos de texto diferentes, con el fin de prevenir la incorporación de registros con datos falsos y excluir los registros asociados del padrón electoral. Efectuar un análisis de flujos migratorios atípicos de cambio de domicilio mediante visita domiciliaria. Realizar el primer y tercer aviso en la modalidad de carta personalizada y el segundo aviso mediante estrados, a fin de incentivar a los ciudadanos a que acudan por credencial para votar. Llevar a cabo la confronta visual en gabinete de duplas generadas de acuerdo a los criterios establecidos, así como trámites con corrección en clave de elector y atender en gabinete observaciones a la LNE. Asimismo, se pretende revisar a ciudadanos longevos y en caso de fallecimiento darlos de baja de los instrumentos electorales.	
<b>Vigencia:</b>	01/01/2017	31/12/2017
<b>Proyecto Específico:</b>	<b>R110080</b>	<b>Resecionamiento 2017</b>
<b>Objetivo:</b>	Optimizar la organización de las actividades del proceso electoral	
<b>Alcance:</b>	Al resecionar se propicia una mejor organización de las actividades para la instalación de casillas, reconstruyendo las secciones a fin de que se constituyan máximo 2 casillas, optimizando su funcionamiento para procesos electorales; así como atender a la observación de la ASF (09-0-22100-07-0173-07-002,) que señala que se tienen secciones fuera del rango establecido e instruye a que se implementen acciones para atender el dispositivo legal.	
<b>Justificación:</b>	Aplicar las etapas: Recorrido de actualización cartográfica y levantamiento de números exteriores e interiores; Elaboración del catálogo de viviendas; resolución de ciudadanos mal referenciados en al menos 32 secciones con más de 12,851 ciudadanos, con crecimiento por acción propia de la dinámica poblacional.	
<b>Vigencia:</b>	01/01/2017	31/12/2017

<b>Proyecto Especifico:</b>	<b>R110090</b>	<b>Modernización de la Verificación Apoyo Ciudadano</b>
<b>Objetivo:</b>	Automatizar el procedimiento operativo relacionado con la recepción, revisión, cuantificación, captura y verificación de situación registral en la Lista Nominal de Electores.	
<b>Alcance:</b>	Para dar cumplimiento a lo establecido en el Artículo 54, inciso n) de la Ley General de Instituciones y Procedimientos Electorales, así como lo que se señala en el Artículo 33 y 34 de la Ley Federal de Consulta Popular y en lo que se establece en los Anexos Técnicos de los Convenios de Coordinación y Colaboración que suscribe el Instituto Nacional Electoral y los Organismos Públicos Locales Electorales.	
<b>Justificación:</b>	Elaborar y presentar los informes a través de los cuales se comunica a la instancia solicitante, lo relativo al cumplimiento del porcentaje requerido para determinar la procedencia de las Consultas Populares, de las Iniciativas Ciudadanas, así como de las Candidaturas Independientes.	
<b>Vigencia:</b>	01/02/2017	31/12/2017
<b>Proyecto Especifico:</b>	<b>R110130</b>	<b>Renovación y fortalecimiento de infraestructura de comunicaciones de la DERFE</b>
<b>Objetivo:</b>	Renovación y fortalecimiento de infraestructura de red	
<b>Alcance:</b>	De acuerdo a la vigencia tecnológica de los equipos con que se cuenta, es necesaria su renovación parcial. Asimismo, se requieren mejoras en el ámbito de sistemas de cableado de fibra óptica de alta densidad y altas velocidades, así como proveer nodos de red a las áreas faltantes y con remodelación. Adicionalmente, se requiere la instalación de un enlace de comunicaciones para la consulta eficiente de información del Padrón Electoral.	
<b>Justificación:</b>	Actualización de switches de comunicación de Core en el Centro de Cómputo Primario (CCP) y campus (usuarios), así como instalación de fibra óptica de alta densidad para las tecnologías 10G, 40G y 100G en el CCP, nodos de red en áreas operativas y enlace de comunicaciones para consulta de información del Padrón Electoral.	
<b>Vigencia:</b>	01/01/2017	31/12/2017
<b>Proyecto Especifico:</b>	<b>R110140</b>	<b>Servicio de Impresión</b>
<b>Objetivo:</b>	Mejorar y/o actualizar el procedimiento operativo para la impresión de las Listas Nominales de Electores, y de los diversos instrumentos y materiales electorales, con la finalidad de optimizar tiempo y recursos humanos.	
<b>Alcance:</b>	Porque es necesario contar con un servicio administrado de impresión que permita atender y cumplir lo establecido en el Artículo 1, numeral 1; 30, numeral 1, incisos a), d) y f); 32, numeral 1, inciso a), fracción III; 147, numeral 1; 153, numerales 1 y 2; y 336, numeral 1 de la LGIPE, así como lo indicado en los instrumentos legales que para tal efecto suscribe el Instituto Nacional Electoral y los Organismos Públicos Locales Electorales.	
<b>Justificación:</b>	Contar con un servicio bianual que permita atender los requerimientos de impresión de los productos en materia registral y electoral para los Procesos Electorales Federales y Locales, así como de las necesidades de impresión de las diversas áreas del Instituto.	
<b>Vigencia:</b>	01/01/2017	31/12/2017



<b>Proyecto Específico:</b>	<b>R110160</b>	<b>Programa de Depuración de la Georeferencia</b>
<b>Objetivo:</b>	Mejorar el Padrón Electoral	
<b>Alcance:</b>	Realizar la revisión en gabinete registros de domicilios de ciudadanos hasta el nivel manzana en zona urbana en el padrón electoral, para determinar la georeferencia electoral que corresponda a los domicilios de ciudadanos, con el fin de al ser incorrecta se proceda a la asignación correcta de la manzana que corresponda a su domicilio.	
<b>Justificación:</b>	Realizar los trabajos de depuración de la georeferencia, a través de la revisión de la georeferencia en gabinete de un universo de 1,600,000 registros de domicilios de ciudadanos hasta el nivel manzana en zona urbana.	
<b>Vigencia:</b>	01/01/2017	31/12/2017
<b>Proyecto Específico:</b>	<b>R110170</b>	<b>Soporte y actualización de la infraestructura de Atención Ciudadana</b>
<b>Objetivo:</b>	Mantener y fortalecer la infraestructura de atención ciudadana	
<b>Alcance:</b>	Para soportar las actividades y los servicios que se brindan al ciudadano es necesario contar con las condiciones necesarias para ofrecer un mejor servicio de Atención Ciudadana.	
<b>Justificación:</b>	El proyecto contempla el mantenimiento y fortalecimiento de la infraestructura de atención ciudadana.	
<b>Vigencia:</b>	01/01/2017	31/12/2017
<b>Proyecto Específico:</b>	<b>R110210</b>	<b>Aprovisionamiento de software para oficina</b>
<b>Objetivo:</b>	Adquirir licenciamiento de software	
<b>Alcance:</b>	Contar con el soporte y acceso a las actualizaciones de seguridad las licencias de software que se utilizan en las áreas de la DERFE, para el apoyo en el desarrollo de las actividades encomendadas al personal.	
<b>Justificación:</b>	Adquisición del licenciamiento de software para diferentes áreas de la DERFE para el mejor desarrollo de sus actividades. 1. Project Server 2016. 2. Adobe Acrobat Pro DC. 3. Software para estadística aplicada. 4. Software para diseño gráfico.	
<b>Vigencia:</b>	01/01/2017	31/12/2017
<b>Proyecto Específico:</b>	<b>R110230</b>	<b>Nuevo Modelo de Módulo Móvil</b>
<b>Objetivo:</b>	Consolidar la imagen institucional. Mejorar la prestación de los servicios.	
<b>Alcance:</b>	Consolidar la imagen institucional de los Módulos de Atención Ciudadana del tipo itinerante, que se utilizan para la prestación de los servicios registrales electorales en las poblaciones asentadas en las zonas rurales y mixtas del país.	

Bases Generales  
del Anteproyecto de Presupuesto 2017  
Unidad Técnica de Planeación

<b>Justificación:</b>	Arrendamiento de 175 vehículos, consistentes en 85 camiones tipo chasis cabina, con caja seca adaptada para oficina móvil y 90 camionetas tipo Cargo Van con adaptación de oficina móvil en su interior, para operar como Módulos de Atención Ciudadana de tipo móvil, brindando servicio en zonas semiurbanas y zonas rurales de difícil acceso, atendiendo las categorías geográficas Mixto rural, Rural, Rural dispersa y Rural altamente dispersa, garantizando la cobertura del servicio registral en todo el país, permitiendo de esta manera, la actualización del Padrón Electoral.
<b>Vigencia:</b>	01/09/2017   31/12/2017

<b>Proyecto Especifico:</b>	<b>R110240</b>	Verificación Nacional Muestral 2017, Verificación Nacional Muestral 2017-2018 y Comité Técnico de Evaluación del Padrón Electoral 2017-2018
<b>Objetivo:</b>	Las Verificaciones Nacionales Muestrales permitirán disponer de indicadores sobre los niveles de empadronamiento y credencialización, y sobre la calidad de la Lista Nominal de Electores, mediante los cuales se pueden evaluar mejoras en la planeación y ejecución de las labores registrales del Instituto. El Programa de trabajo del Comité Técnico de Evaluación del Padrón Electoral 2017-2018 contribuirá a trazar la ruta de los estudios que realizará este órgano en el año 2018.	
<b>Alcance:</b>	Conforme al artículo 54 de la Ley General de Instituciones y Procedimientos Electorales, la Dirección Ejecutiva del Registro Federal de Electores es la encargada de la conformación del Padrón Electoral y las Listas Nominales de Electores, así como de expedir las Credenciales para Votar. En cumplimiento de tales atribuciones, el Registro Federal de Electores instrumenta de forma permanente diversos programas técnicos y operativos, en gabinete y campo, para actualizar y depurar el Padrón Electoral y la Lista Nominal de Electores. En tal sentido, la Verificación Nacional Muestral y el Programa de trabajo que elaborará el Comité Técnico de Evaluación del Padrón Electoral permitirán disponer de indicadores para conocer el avance en dichas tareas.	
<b>Justificación:</b>	En lo que respecta a la VNM17, esta consiste en un estudio muestral con inferencia estatal dirigido a la población 18 años y más residente en el país, y un estudio muestral con inferencia estatal de los registros de la Lista Nominal de Electores. Como resultado de los trabajos de campo y de gabinete que se realizarán, se elaborará el correspondiente informe de resultados con los indicadores comprometidos. En cuanto a la VNM17-18, se realizará un estudio muestral con inferencia nacional dirigido a la población de 18 años y más residente en el país, y un estudio muestral con inferencia nacional, estatal y distrital de las características de la Lista Nominal de Electores. El alcance para el año 2017 es el dar inicio a las actividades iniciales de la VNM17-18, específicamente en lo relativo a su planteamiento general, la propuesta de estratificación y selección de secciones para la encuesta de cobertura, y el primer recorrido cartográfico, generando en cada caso los reportes correspondientes. La iniciativa también contempla que un grupo de especialistas, altamente calificados y de reconocido prestigio, expertos en las áreas de matemáticas, estadística, demografía, geografía o informática, asesore al Consejo General mediante la realización de diversos estudios relativos al Padrón Electoral y las Listas Nominales de Electores, mismos que le permitan a este órgano declarar la validez y definitividad de estos instrumentos que se emplearán en la elección federal de julio de 2018. Tratándose de una actividad que tendrá continuidad en 2018, se contempla que en el año 2017 el CTPE inicie labores y presente su Programa de trabajo.	
<b>Vigencia:</b>	01/01/2017	31/12/2017
<b>Proyecto Especifico:</b>	<b>R110250</b>	Tratamiento de Expedientes Históricos de Información Registral
<b>Objetivo:</b>	Consolidar el expediente electrónico de documentación electoral registral histórica con antigüedad mayor a 10 años.	
<b>Alcance:</b>	Se requiere conservar en medio digital la documentación electoral registral relativa a los movimientos al Padrón Electoral, en observancia de lo establecido en el párrafo 11 del artículo 155 de la LGIPE, así como contar con	

Bases Generales  
del Anteproyecto de Presupuesto 2017  
Unidad Técnica de Planeación

	condiciones jurídicas para proceder a la destrucción de la documentación, en términos de lo establecido en el párrafo 10 del artículo 155 de la LGIPE.
<b>Justificación:</b>	Para 2017 se tiene programado digitalizar aproximadamente 38.5 millones de documentación electoral registral con más de diez años de antigüedad y destruir aproximadamente 33.5 millones de documentos. El proyecto considera la digitalización de la documentación correspondiente al periodo 1991-2003, de la siguiente manera: Digitalizar 18.5 millones de Recibos de Credencial para Votar y destruir 18.5 millones de este tipo de documentos. Destruir 15 millones de documentación electoral registral tipo FUAR. Digitalizar hasta 10 millones de documentación electoral registral tipo FUA, a través de un servicio integral externo de digitalización.
<b>Vigencia:</b>	01/01/2017 31/12/2017

<b>Proyecto Específico:</b>	<b>R110260</b>	Actualización de la infraestructura tecnológica para los Módulos de Atención Ciudadana
<b>Objetivo:</b>		Mantener actualizada la Infraestructura Tecnológica de los MAC
<b>Alcance:</b>		Llevar a cabo la actualización de manera periódica y permanente de la IT que opera en los MAC, a través del esquema de Cadena de Suministros, con el fin de mantener la continuidad en la operación y mejorar la atención a los ciudadanos.
<b>Justificación:</b>		Actualizar la IT que opera en los MAC, y que vence su periodo de garantía, a continuación se detalla: Cámara para la toma de la fotografía, Pad de firma, Escáner de digitalización de documentos, Consumibles impresoras Samsung
<b>Vigencia:</b>	01/01/2017	31/12/2017
<b>Proyecto Específico:</b>	<b>R110180</b>	Diseño e implementación del Sistema de Gestión de la Calidad
<b>Objetivo:</b>		Estandarizar la operación para brindar atención. Contar con esquemas eficientes para medir el desempeño de las JLyDE e identificar áreas de oportunidad.
<b>Alcance:</b>		Un Sistema de Gestión de la Calidad es un Estándar Internacional que demuestra la capacidad de garantizar mayor eficacia en el servicio público de las Juntas, además de mejorar la funcionalidad en las instalaciones y el nivel de competencias en su personal. Uno de los resultados será la estandarización tanto del servicio como de las actividades internas. Asimismo, generar una cultura de calidad y servicio en la atención ciudadana.
<b>Justificación:</b>		Lograr que las JLyDE proporcionen calidad en el Servicio y Atención Ciudadana en los Módulos de Atención Ciudadana (MAC), desde la primera entrevista hasta la entrega de la Credencial para Votar.
<b>Vigencia:</b>	01/01/2017	31/12/2017
<b>Proyecto Estratégico:</b>		<b>Innovación y Cambio Institucional</b>
<b>Proyecto Específico:</b>	<b>I110040</b>	Acondicionamiento y remodelación de las instalaciones de la Dirección Ejecutiva de Registro Federal de Electores
<b>Objetivo:</b>		Acondicionar las instalaciones de la DERFE (Inmuebles CECyRD e Insurgentes).
<b>Alcance:</b>		Adquisición e instalación de aire acondicionado para los dos edificios del inmueble de CECYRD en Pachuca, Hidalgo, así como la adquisición e instalación de un montacargas para el inmueble de Insurgentes de la Dirección Ejecutiva de Registro Federal de Electores. El proyecto incluye un diagnóstico de ambos inmuebles tendiente a la certificación LEED, que permita lograr uso de los recursos de manera sustentable, que redujere en menor costo en su mantenimiento para la Institución.
<b>Justificación:</b>		Eficientar los espacios físicos y acondicionamiento de los inmuebles de la DERFE (CECYRD e Insurgentes), con la finalidad de lograr un mejor uso con enfoque sustentable.
<b>Vigencia:</b>	31/01/2017	24/06/2017
<b>Proyecto Específico:</b>	<b>I110220</b>	Proyecto de Ingeniería Integral de Centro de Cómputo
<b>Objetivo:</b>		Consolidar un centro de cómputo que permita incrementar los espacios físicos, eficiencia y seguridad en la operación. Fortalecer los niveles de disponibilidad y confianza de los servicios que dispone la DERFE.

<b>Alcance:</b>	El diseño conceptual e ingeniería de un centro de cómputo permitirá consolidar la operación de la DERFE en un solo centro de cómputo con los niveles de disponibilidad y confianza que demandan los servicios y productos registrales que ofrece; bajo estándares de operación y sustentabilidad que permitan disminuir los costos de mantenimiento, incrementar la eficiencia en el uso de energía, infraestructura, seguridad y cuidado del medio ambiente.	
<b>Justificación:</b>	Consolidar la operación de la DERFE en un centro de cómputo que cumpla los estándares de diseño, operación y seguridad aplicables. Incrementar los índices de disponibilidad, eficiencia y confianza del Centro de Cómputo y que se demandan para el ciclo de atención ciudadana, actualización y consulta de la base de datos del Padrón Electoral y Lista Nominal de Electores, con mayor capacidad para incorporar servicios de valor agregado a la ciudadanía, organismos públicos y privados. Fortalecer las medidas y controles de seguridad que garanticen la continuidad de la operación en la DERFE.	
<b>Vigencia:</b>	01/01/2017	31/12/2017
<b>Proyecto Estratégico:</b>	<b>Procesos Electorales Locales</b>	
<b>Proyecto Específico:</b>	L118510	Procesos Electorales Locales
<b>Objetivo:</b>	La entrega, recepción y control de las Listas Nominales de Electores que se disponen a los Organismos Públicos Electorales, Partidos Políticos, y en su caso, Candidatos Independientes.	
<b>Alcance:</b>	Los productos y servicios electorales en materia registral, para el desarrollo de las Jornadas Electorales. Para dar cumplimiento a lo establecido en el Artículo 1, numeral 1; 30, numeral 1, incisos a), d) y f); 32, numeral 1, inciso a), fracción III; 147, numeral 1; 153, numerales 1 y 2; y 336, numeral 1 de la LGIPE. Así como, coadyuvar en los trabajos que realizarán los Organismos Públicos Locales Electorales de las entidades con Proceso Electoral Local 2016-2017.	
<b>Justificación:</b>	Aportar los productos y servicios en materia registral por parte del Instituto Nacional Electoral, para su uso en las Jornadas Electorales, en el marco de los Procesos Electorales Locales 2016-2017, con base en lo establecido en los Convenios Generales de Coordinación y Colaboración y sus Anexos Técnicos y Financieros que para tal efecto suscriba el Instituto Nacional Electoral y los Organismos Públicos Locales Electorales.	
<b>Vigencia:</b>	01/01/2017	30/06/2017

Proyecto Estratégico:		Proceso Electoral Federal	
Proyecto Específico:	F11J110	Voto de los Mexicanos en el Extranjero	
<b>Objetivo:</b>	Diseño, planeación e instrumentación del Voto de los Mexicanos Residentes en el Extranjero, durante los Procesos Electorales Federal y Locales de 2017-2018		
<b>Alcance:</b>	Se realizarán los análisis, diseño, preparación, desarrollo e implementación de los mecanismos, procesos y procedimientos técnicos, jurídicos, operativos y administrativos para la inscripción de los ciudadanos a la Lista Nominal de Electores Residentes en el Extranjero por medios electrónicos y su conformación final para el escrutinio y cómputo; el envío de documentos y materiales electorales al ciudadano por medios postales y disposición de medios electrónicos necesarios para el ejercicio del voto desde el extranjero; la recepción y resguardo de los votos desde el extranjero por medios postales y electrónicos; la capacitación electoral y la integración de mesas de escrutinio y cómputo; el escrutinio y cómputo de los votos recibidos desde el extranjero por medios postales y electrónicos; la promoción del derecho y la difusión de los requisitos, procedimientos y plazos para su ejercicio; así como la coordinación, seguimiento y evaluación del desarrollo del proyecto, bajo una perspectiva garantista e incluyente. Con ello y las estrategias de mejora se espera incrementar la participación desde el exterior, en relación con procesos anteriores y ejercer los recursos de manera eficiente y racional.		
<b>Justificación:</b>	En el marco de la última reforma constitucional en materia política-electoral, se emitió la Ley General de Instituciones y Procedimientos Electorales (LEGIPE) publicada el 23 de mayo de 2014, que incorpora cambios significativos al Libro Sexto relativo al ejercicio del Voto de los Mexicanos Residentes en el Extranjero (VMRE), tanto en el ámbito federal como local, y cuyos aspectos más sobresalientes son: a) El nuevo derecho a votar desde el extranjero para elegir, no solo a Presidente de la República, sino también a Senadores; b) La incorporación de otras modalidades para el registro y votación extraterritorial diversas a la postal, como la relativa al uso de medios electrónicos, o bien, la posibilidad de depositar el voto en los módulos que, en su caso, instale el INE en embajadas y consulados, c) La facultad del INE para emitir lineamientos que regulen la organización del voto desde el extranjero en entidades federativas que reconozcan este derecho y, en procesos coincidentes, la coordinación con los organismos públicos locales para el desarrollo de actividades establecidas en la propia LEGIPE (para 2017-2018, se identifican Chiapas, Ciudad de México, Guanajuato, Jalisco, Morelos, Puebla y Yucatán). Por ello, de cara a las elecciones de 2018, y a fin de dar cabal cumplimiento a las nuevas disposiciones legales en la materia, resulta necesario que las áreas del Instituto involucradas, inicien sus actividades asociadas al análisis, diseño, planeación e instrumentación del proyecto del VMRE en el ámbito de sus competencias, pero desde una perspectiva integral, que garanticen y faciliten a los ciudadanos las condiciones, mecanismos y procedimientos necesarios para el ejercicio de su derecho allende las fronteras, bajo los principios de legalidad, imparcialidad, objetividad y certeza, así como de eficiencia y racionalidad.		
<b>Vigencia:</b>	01/01/2017	31/12/2017	



**OF12 - Dirección Ejecutiva de Prerrogativas y Partidos Políticos**

<b>Proyecto Estratégico:</b>		<b>Proceso Electoral Federal</b>
<b>Proyecto Específico:</b>	<b>F125210</b>	Reforzamiento Institucional para el Monitoreo de los tiempos en radio y televisión
<b>Objetivo:</b>	Se mantendrá la calidad y tiempos de ejecución del trabajo de validación diaria de las pautas ordenadas por el Instituto, así como la atención a medidas cautelares, requerimientos de información.	
<b>Alcance:</b>	Derivado del incremento de las actividades previas y durante el Proceso Electoral 2017-2018, y las elecciones locales exige aumentar la plantilla del personal para poder atenderlas en tiempo y forma, con ello se podrá reforzar la capacidad de operación de las áreas encargadas (CEVEM) de la administración de los tiempos del Estado.	
<b>Justificación:</b>	Reforzar la operación de las áreas encargadas de la administración de los tiempos del Estado en 32 entidades de la República Mexicana durante el Proceso Electoral Federal y los procesos locales en el 2017-2018.	
<b>Vigencia:</b>	15/01/2017	31/12/2017
<b>Proyecto Específico:</b>	<b>F12H510</b>	Monitoreo de espacios que difunden noticias en radio y televisión durante las Precampañas y Campañas
<b>Objetivo:</b>	Realizar el monitoreo de programas de radio y televisión que difunden noticias.	
<b>Alcance:</b>	Este ejercicio de análisis es una obligación legal del Instituto Nacional Electoral establecido en el artículo 185 de la LEGIPE.	
<b>Justificación:</b>	Presentar oportunamente los informes del monitoreo en las transmisiones sobre las precampañas y campañas federales electorales en los programas en radio y televisión que difunden noticias, haciendo público los resultados en los tiempos establecidos en la normatividad vigente.	
<b>Vigencia:</b>	01/01/2017	31/12/2017
<b>Proyecto Específico:</b>	<b>F12A810</b>	Reforzamiento Operativo Institucional y capacitación técnica para la administración de los tiempos electorales en radio y televisión para el Proceso Electoral Federal 2017-2018
<b>Objetivo:</b>	1. Trabajar con mayor eficiencia en la elaboración de las pautas de transmisión, catálogo de medios, mapas de cobertura y órdenes de transmisión; 2. Trabajar con mayor eficiencia en la atención telefónica a los partidos políticos y autoridades electorales en dar soporte técnico para el uso del sistema electrónico de recepción de materiales. 3. Mejorar la utilización de las herramientas de Adobe Premier CC y Audiotivo, Excel (programación de macros), Java (programación básica) y SQL (bases de datos y su extracción de información).	
<b>Alcance:</b>	Mantener el nivel de eficiencia en la elaboración de las pautas de transmisión, catálogo de medios, mapas de cobertura y órdenes de transmisión durante el Proceso Electoral Federal 2017-2018; reforzar el área encargada de elaborar los acuerdos, recibir y responder consultas de los diversos actores políticos, en materia de radio y televisión, así como revisión legal de diversos temas. Proporcionar soporte técnico para el uso del sistema electrónico durante el Proceso Electoral Federal 2017-2018. Fortalecer y actualizar los conocimientos del personal que opera el SIATE mediante la capacitación que les permita hacer más eficiente el uso de las herramientas tecnológicas para la administración de los tiempos del Estado.	



Bases Generales  
del Anteproyecto de Presupuesto 2017  
Unidad Técnica de Planeación

<b>Justificación:</b>	Reforzar con recursos humanos las áreas que participen en la administración de los tiempos del Estado. El personal operativo de las áreas de la Dirección de Pautado, Producción y Distribución, mejoraran y actualizarán sus conocimientos técnicos en materia de video broadcast, audio digital y redes en un flujo de trabajo basado en archivos de video; y los encargados de administrar los sistemas de pautado para la recepción, entrega y puesta a disposición de materiales y órdenes de transmisión incrementaran sus capacidades para la explotación de la información por medio de macros en Excel, programación en Java y consultas que se realizan en la base de datos por medio del lenguaje SQL. Asimismo, el personal incrementará sus conocimientos en la nueva versión del software ArcGis para los mapas cartográficos.
<b>Vigencia:</b>	01/02/2017 31/12/2017

<b>Proyecto Específico:</b>	<b>F12F410</b>	<b>Actualización del SNR 2.0 y optimización de los sistemas de partidos políticos.</b>
<b>Objetivo:</b>	Se busca mejorar las funcionalidades y tiempos de respuesta de los sistemas (en especial el SNR) Actualización del sistema nacional de registro de precandidatos y candidatos con apoyo de la Unidad Técnica de Servicios de Informática con base en los requerimientos que los OPL y PPN remitan a la Dirección Ejecutiva de Prerrogativas y Partidos Políticos de la experiencia en el uso del sistema en los procesos locales 2015-2016 para eficientar las atribuciones del Instituto Nacional Electoral y de los Organismos Públicos Locales derivados de la reforma político-electoral 2014. La Dirección de Partidos Políticos y Financiamiento cuenta con diversos sistemas para el cumplimiento de sus actividades en tiempo y forma, mismos que estarán en operación durante el ejercicio 2017; por lo que se requiere por parte de la Unidad Técnica de Servicios de Informática el soporte técnico necesario, en su caso actualizaciones y solución a contingencias que se presenten durante el uso de los mismos.	
<b>Alcance:</b>	1. Desarrollar la versión 2.0 del SNR la cual tiene como finalidad realizar mejoras al sistema ya existente con base en la experiencia adquirida en los procesos electorales locales 2015-2016 y con ello proveer de una herramienta más eficiente al Instituto Nacional Electoral para llevar a cabo el Proceso Electoral Federal 2017-2018 y que los Organismos Públicos Locales cuenten con un sistema de cómputo que les facilite el registro de candidatos. 2. Durante el ejercicio 2017 la Dirección de Partidos Políticos y Financiamiento llevará a cabo el registro de agrupaciones políticas nacionales y el procedimiento de verificación de los padrones de afiliados de los partidos políticos nacionales, para lo cual operará los sistemas desarrollados durante 2016 por la UNICOM para dicho fin, aunado que utilizará los sistemas de órganos directivos y seguimiento de financiamiento público, los cuales se prevé tengan salida pública de la información con los parámetros que marca normatividad en materia de transparencia y acceso a la información pública. En razón de lo anterior, el presente proyecto tiene como finalidad contar con personal especializado en sistemas que esté de apoyo permanente a las necesidades y contingencias que se puedan generar durante la utilización de dichos sistemas.	
<b>Vigencia:</b>	01/01/2017	31/12/2017
<b>Proyecto Estratégico:</b>	<b>Innovación y Cambio Institucional</b>	
<b>Proyecto Específico:</b>	<b>I120010</b>	<b>Desarrollo y Fortalecimiento del Sistema de Inteligencia Institucional (SII)</b>
<b>Objetivo:</b>	El SII incorporará, información de indicadores de valor a nivel institucional, de esta manera se establecerá una ventanilla única que provea al Instituto del conocimiento necesario para el análisis de tendencias, prevención de riesgos y planeación de estratégica en materia electoral.	
<b>Alcance:</b>	Para desarrollar e implementar el Sistema de Inteligencia Institucional que permita integrar, analizar y presentar la información que se genera en el Instituto, de tal manera que la explotación de ésta sirva para la planeación de estrategias y toma de decisiones con miras al PEF 2017-2018.	
<b>Justificación:</b>	Durante el ejercicio 2017, se incorporará información analítica sobre temas de Personal (DEA), el Padrón Electoral (DERFE), Transparencia (UTTPDP) y Régimen Sancionador, así mismo se difundirá el uso y explotación de la información para el PEF 2017-2018.	
<b>Vigencia:</b>	01/01/2017	31/12/2017

<b>Proyecto Especifico:</b>	<b>I120020</b>	<b>Fortalecimiento a la Verificación y Monitoreo</b>
<b>Objetivo:</b>	Mejorar condiciones de trabajo y el clima laboral	
<b>Alcance:</b>	Con motivo de diferentes análisis de diagnóstico de la situación laboral actual, se determinó que es necesario lograr las condiciones de almacenamiento adecuadas para resguardo de media en los CEVEM y renovar parte del mobiliario e implementar programas de mejora a la Dirección de Verificación y Monitoreo, fundamentado en teoría organizacional, motivacional y como parte de los programas de Capacitación sobre liderazgo, integración y reconocimiento del trabajo.	
<b>Justificación:</b>	Adquirir el almacenamiento correspondiente para el resguardo de las cintas LTO ULTRIUM de los 143 CEVEMS que contienen la información de las señales de radio y televisión que capta el Instituto Nacional Electoral, desde el inicio de sus atribuciones en el 2009 y a la fecha, así como la adquisición de mobiliario, consumibles, cursos, uniformes e identificadores de departamento que permitan la integración y sentido de pertenencia que sirva para mejorar el clima laboral y la productividad de la DVM.	
<b>Vigencia:</b>	01/01/2017	31/12/2017
<b>Proyecto Especifico:</b>	<b>I120030</b>	<b>Renovación a la Infraestructura de Captación de Señales</b>
<b>Objetivo:</b>	Se realizará un mantenimiento y sustitución de la Infraestructura de Captación de Señales (antenas, bases, mástil, cables coaxiales y RCA, distribuidores de señal)	
<b>Alcance:</b>	La Dirección Ejecutiva de Prerrogativas y Partidos Políticos (DEPPP), realiza dentro de sus obligaciones normativas, la Verificación y el monitoreo de señales radiodifundidas a través de la infraestructura de captación de señales en los Centros de Verificación y Monitoreo (CEVEM), la cual está compuesta por antenas y sus componentes (base mástil, cables, acopladores y misceláneos), mismos que se encuentran instalados a la interperie de las juntas Ejecutivas donde se encuentran instalados los CEVEM, lo que ha originado un deterioro en dicha infraestructura, por lo que es necesario realizar un mantenimiento y sustitución de algunos elementos que conforman dicha infraestructura, lo anterior para garantizar el cumplimiento de las atribuciones que tiene en su haber la DEPPP.	
<b>Justificación:</b>	Realizar el mantenimiento y sustitución de la infraestructura de captación de señales instalada en los CEVEM a fin de garantizar la cantidad y calidad de las señales radiodifundidas de radio y televisión actualmente monitoreadas.	
<b>Vigencia:</b>	01/01/2017	31/12/2017
<b>Proyecto Especifico:</b>	<b>I120050</b>	<b>Verificación de Padrones</b>
<b>Objetivo:</b>	Contratar personal de honorarios para verificar los padrones de los partidos políticos nacionales y determinar si cumplen con el número mínimo de afiliados para la conservación de su registro.	
<b>Alcance:</b>	A efecto de verificar el cumplimiento a la obligación de los partidos políticos de mantener el mínimo de militantes requerido en la Ley para la conservación de su registro, aunado a que el Instituto deberá verificar que no existan afiliados a dos o más partidos ya registrados o en formación, es necesario contar con personal capacitado para llevar a cabo dicha verificación.	

<b>Justificación:</b>	Se modificará el procedimiento para llevar a cabo la verificación de los padrones de afiliados respecto a la doble afiliación. El procedimiento de verificación.	
<b>Vigencia:</b>	01/04/2017	30/09/2017
<b>Proyecto Específico:</b>	1120060 Registro de Agrupaciones Políticas Nacionales	
<b>Objetivo:</b>	Contratar personal de honorarios para recibir y analizar las solicitudes de registro que presenten las asociaciones de ciudadanos interesados en constituirse como agrupación política nacional.	
<b>Alcance:</b>	Contratar y capacitar personal de honorarios para recibir, analizar e integrar los expedientes de las solicitudes de registro de las organizaciones de ciudadanos que pretendan constituirse como agrupación política nacional.	
<b>Justificación:</b>	Capacitar al personal que será contratado bajo el régimen de honorarios respecto del proceso de recepción, análisis y resolución de las solicitudes de registro de agrupaciones políticas nacionales, que serán sometidas a consideración del Consejo General, emitiendo, en su caso, las constancias de registro respectivas.	
<b>Vigencia:</b>	01/01/2017	30/04/2017
<b>Proyecto Estratégico</b>	<b>Procesos Electorales Locales</b>	
<b>Proyecto Específico:</b>	L125410 Registro de Partidos Políticos Locales	
<b>Objetivo:</b>	Coadyuvar en el procedimiento de verificación del número mínimo de afiliados para el registro de partidos políticos locales. Cumplir con la Ley General de Transparencia y Acceso a la Información Pública que establece nuevas obligaciones al INE en materia de transparencia.	
<b>Alcance:</b>	La Unidad de Transparencia tiene entre sus atribuciones establecer los mecanismos y buenas prácticas para fortalecer la cultura institucional de transparencia, rendición de cuentas y protección de datos personales, así como para potenciar el derecho a la información (artículo 80, párrafo 1, inciso a) del Reglamento Interior del Instituto Nacional Electoral).	
<b>Justificación:</b>	Capacitar y asesorar al personal de los Organismos Públicos Locales, que hayan recibido manifestaciones de intención de organizaciones que pretendan obtener su registro como partido político local, respecto del procedimiento para la verificación del número mínimo de afiliados con que deben contar. Lo anterior, con la finalidad de dar cumplimiento a lo ordenado en la Ley General de Partidos Políticos. Colaborar con las áreas responsables para la publicación de la información de las obligaciones de transparencia en la página de internet del Instituto y en la Plataforma Nacional de Transparencia.	
<b>Vigencia:</b>	01/01/2017	31/12/2017

**OF13 - Dirección Ejecutiva de Organización Electoral**

<b>Proyecto Estratégico:</b>		<b>Proceso Electoral Federal</b>
<b>Proyecto Específico:</b>	<b>F137510</b>	Sistema de Información sobre el desarrollo de la Jornada Electoral
<b>Objetivo:</b>	Reportar con oportunidad y certeza la información de las casillas electorales. Desarrollar los actos preparatorios del SIJE para la jornada electoral de 2018.	
<b>Alcance:</b>	<p>Para la implementación del Sistema de Información sobre el Desarrollo de la Jornada Electoral, en las cuatro entidades federativas con elecciones locales en el 2017, el alcance del proyecto será: Revisión y seguimiento a los acuerdos, convenios y, en su caso, anexos técnicos que se lleven a cabo entre INE-OPLE para la implementación del SIJE. Elaborar el Programa de Operación para su ejecución, y revisión de su aprobación por parte de los consejos generales de los OPLE; Proporcionar al OPLE la asesoría técnica, a distancia o presencial, que sea requerida para la implementación del SIJE; Elaborar los informes correspondientes a la Comisión respectiva del INE; Acondicionamiento de las salas del SIJE en las juntas ejecutivas distritales del INE en las 4 entidades con elecciones locales en el 2017, que son los centros de recepción de la información; Participar en las reuniones de trabajo que al efecto se lleven a cabo con los OPLE, y finalmente contar, el día de la Jornada Electoral, con información permanente y oportuna sobre el desarrollo de la Jornada Electoral.</p> <p>En lo que respecta al SIJE que será implementado en las elecciones de 2018, el alcance del proyecto será: Realizar las acciones de planificación para la celebración de las elecciones federales de 2018, y las elecciones locales concurrentes con la federal. Tomando como base la vigencia del modelo de casilla única para la implementación del SIJE, considerando, entre otros: ámbitos geográficos electorales, partidos políticos locales, registro de candidatos de partidos políticos e independientes y número de CAE y SE a contratar. Asimismo, se revisará y dará seguimiento a los acuerdos, convenios y, en su caso, anexos técnicos que se lleven a cabo entre INE-OPLE para la implementación del SIJE en 2018, y se aportará lo correspondiente para la integración del anexo financiero. Planificación de los requerimientos para el acondicionamiento de las salas del SIJE.</p>	
<b>Justificación:</b>	Dar cumplimiento a la atribución establecida en la LGIPE, referente a apoyar al Secretario Ejecutivo del Consejo General del INE; de dar cuenta a dicho órgano de los informes que sobre las elecciones reciba de los consejos locales, distritales y de los correspondientes a los OPLE. Asimismo, se da cumplimiento a la atribución que por RIINE tiene asignada el Director Ejecutivo de Organización Electoral, que es la de diseñar y operar el programa de información sobre el desarrollo de la jornada electoral.	
<b>Vigencia:</b>	01/01/2017	31/12/2017
<b>Proyecto Específico:</b>	<b>F13B110</b>	Comunicación en las Juntas Distritales para la Jornada Electoral
<b>Objetivo:</b>	La oportunidad y certeza de la información de las casillas durante la jornada electoral.	

<b>Alcance:</b>	Para la implementación del Proyecto de comunicación en las 4 entidades federativas con elecciones locales en el 2017, el alcance del proyecto será la de contar con medios de comunicación, adecuados y suficientes, para las figuras de asistencia electoral, que permita la comunicación desde campo, a las salas del SIJE, con base en el análisis de las coberturas de medios de comunicación en los distritos correspondientes.	
<b>Justificación:</b>	Para dar cumplimiento a la atribución establecida en la LGIPE, referente a apoyar al Secretario Ejecutivo del INE de dar cuenta a dicho órgano, los informes que sobre las elecciones reciba de los consejos locales, distritales y de los correspondientes a los OPLE, así como respecto a que los SE y CAE auxiliiarán a las Juntas y consejos distritales en los trabajos de campo establecidos en el artículo 303 de la LGIPE.	
<b>Vigencia:</b>	01/01/2017	31/12/2017
<b>Proyecto Específico:</b>	<b>F13C110</b>	Documentación Electoral
<b>Objetivo:</b>	Mejorar el procedimiento de evaluación de la documentación electoral. Cambiar los modelos de documentación electoral de las elecciones locales por modelos únicos del INE.	
<b>Alcance:</b>	Obtener los diseños definitivos de los documentos electorales que se utilizarán en el Proceso Electoral Federal 2017-2018, para recibir el voto de los mexicanos residentes en el extranjero y, en su caso, la consulta popular, que incluyan las mejoras en su funcionamiento y elementos para apoyar a las personas discapacitadas y con perspectiva de género; además de asegurar que los Organismos Públicos Locales Electorales con elecciones en 2017, homologuen sus diseños a los del Instituto Nacional Electoral, cuando sea jurídicamente factible.	
<b>Justificación:</b>	Para dar cumplimiento a una de las atribuciones de la DEOE establecida en el artículo 56, párrafo 1, incisos b) y c) de la LGIPE, y asegurar que se cuente con la documentación electoral necesaria, con formatos incluyentes y con perspectiva de género para la celebración de las elecciones.	
<b>Vigencia:</b>	01/01/2017	15/12/2017
<b>Proyecto Específico:</b>	<b>F133910</b>	Materiales electorales
<b>Objetivo:</b>	Mejorar el procedimiento de evaluación de la funcionalidad de los materiales electorales. Cambiar los modelos de materiales electorales de las elecciones locales por modelos únicos del Instituto Nacional Electoral.	
<b>Alcance:</b>	Obtener los modelos definitivos de los materiales electorales que se utilizarán en el Proceso Electoral Federal 2017-2018, para recibir el voto de los mexicanos residentes en el extranjero y, en su caso, para la consulta popular, que incluyan las mejoras en su funcionamiento y elementos para apoyar a las personas discapacitadas y con perspectiva de género; además de asegurar que los Organismos Públicos Locales Electorales con elecciones en 2017, homologuen sus diseños a los del Instituto Nacional Electoral, cuando sea jurídicamente factible.	
<b>Justificación:</b>	Para dar cumplimiento a una de las atribuciones de la Dirección Ejecutiva de Organización Electoral, establecidas en la Ley General de Instituciones y Procedimientos Electorales, y asegurar que se cuente con los materiales electorales incluyentes y con perspectiva de género.	



<b>Vigencia:</b>	01/01/2017	15/12/2017
<b>Proyecto Específico:</b>	<b>F13G510</b>	Estadística Electoral Nacional
<b>Objetivo:</b>	Mejorar la difusión de los resultados de las elecciones federales y locales para consulta.	
<b>Alcance:</b>	Difundir la Estadística Electoral Nacional, a partir de la entrega por parte de los organismos públicos locales electorales de la información definitiva de dichos resultados, conforme a los lineamientos emitidos en el acuerdo INE/CG107/2016, a partir de formas de presentación y visualización de la información electoral federal y local en tablas, gráficas y mapas.	
<b>Justificación:</b>	En 2016 se aprobó por parte del Consejo General del Instituto Nacional Electoral el Acuerdo INE/CG107/2016, donde se definen los Lineamientos para el diseño de las tablas de resultados electorales de los Organismos Públicos Locales Electorales (OPLE), y se ordena que junto con las tablas de elecciones federales se integre la Estadística Electoral Nacional.	
<b>Vigencia:</b>	01/01/2017	15/12/2017
<b>Proyecto Específico:</b>	<b>F13G310</b>	Sistemas informáticos nacionales de la DEOE
<b>Objetivo:</b>	Mejorar la funcionalidad de los sistemas de organización electoral que atienden las elecciones locales y federales	
<b>Alcance:</b>	El Sistema auto configurable respecto de los candidatos que participarán en las elecciones de cada entidad y de la capacidad de adecuarse al modelo de elección (local o federal), referente a: sesiones de consejo que permita administrar las reuniones que celebra el Consejo y las Juntas Ejecutivas, llevar a cabo el registro de funcionarios, actividades y documentación relativa a dichas reuniones; observadores electorales para llevar a cabo el registro de quienes actuarán como observadores electorales en la jornada electoral y administrar los datos de la capacitación que se imparte para acreditarlos, así como, las actividades de promoción; ubicación de casillas para el registro de la integración de las propuestas de ubicación de casillas, las visitas de examinación a los lugares propuestos, la aprobación de éstos, los medios de transporte para acceder a las casillas y los materiales que se requieren para su equipamiento; distribución de la documentación y materiales electorales para llevar el control sobre el envío de los paquetes electorales a los presidentes de casilla; registrar los centros de recepción y traslados y los dispositivos de apoyo al traslado, que se utilizarán el día de la jornada electoral, la recepción de paquetes en la junta distrital; representantes de partidos políticos y candidatos independientes generales y ante casillas que permita registrar los datos representantes generales y ante mesa de casilla, emitir los nombramientos y los listados de los representantes que acompañan al paquete electoral y registrar la información de asistencia el día de la jornada electoral; registro de actas para capturar el resultado de las elecciones, asentado en las actas de escrutinio y cómputo de las casillas conforme éstas se vayan recibiendo y hasta el vencimiento del plazo legal para la entrega de los paquetes que se contengan los expedientes electorales de la elección; cómputos distritales para el registro de los datos del cómputo distrital y de entidad de los votos de la elección de diputados de las elecciones y emisión de actas.	

<b>Justificación:</b>	Es necesario ajustar los sistemas del ámbito federal y local respecto de las áreas de oportunidad detectadas en su evaluación y resultado del análisis de procesos.	
<b>Vigencia:</b>	01/01/2017	15/12/2017
<b>Proyecto Específico:</b>	<b>F-13G710</b>	Voto Electrónico
<b>Objetivo:</b>	Mejorar la calidad de la elección, disminuyendo el recuento de votos y reduciendo el tiempo para presentar resultados	
<b>Alcance:</b>	Implementar el voto electrónico para recibir la votación de los electores, durante la Jornada Electoral del Proceso Electoral Local 2017, en el Estado de Coahuila. Se llevará a cabo en al menos un municipio de la entidad y con base a las condiciones políticas y de seguridad que determinen la Junta Local Ejecutiva y el OPLE de la Entidad. Los resultados que se obtengan de los instrumentos de votación electrónica serán válidos para la elección. Asimismo se mantiene la realización de ejercicio de votación electrónica por parte de los órganos desconcentrados de la Institución; estos se llevarán a cabo previa solicitud de la Junta Local Ejecutiva de la entidad que tenga el interés de realizarlos. Para avanzar en la mejora de procesos de la elección federal, se llevará a cabo el proyecto para el seguimiento a la recepción de los paquetes electorales en las sedes distritales, para tal fin se aplicará tecnología de código QR y/o código de barras, para el seguimiento a la recepción de los paquetes se hará un piloto durante la elección local de Coahuila.	
<b>Justificación:</b>	Avanzar en la difusión y uso de sistemas electrónicos de votación, al aplicarlo en las elecciones locales de Coahuila del 2017.	
<b>Vigencia:</b>	01/01/2017	15/12/2017
<b>Proyecto Específico:</b>	<b>F-138110</b>	Almacenamiento, distribución y resguardo de la documentación y materiales electorales
<b>Objetivo:</b>	Mejorar la instrumentación del procedimiento de búsqueda y selección del inmueble que se utilizará como Bodega Central. Mejorar el procedimiento de verificación del acondicionamiento de las bodegas electorales y espacios de custodia militar.	
<b>Alcance:</b>	Asegurar que la bodega central de la DEOE y las bodegas distritales, cuenten con el espacio necesario para realizar la clasificación, almacenamiento, resguardo y distribución de la documentación y materiales electorales, así como para la custodia militar. Asegurar que las juntas distritales ejecutivas realicen el acondicionamiento de las bodegas electorales y espacios de custodia militar y que cumplan con los lineamientos establecidos por la DEOE, para el debido resguardo de la documentación y materiales electorales.	
<b>Justificación:</b>	Para que los 300 consejos distritales reciban la documentación y materiales electorales y estén en condiciones de entregarlos a los Presidentes de Mesa Directiva de Casilla en los plazos previstos por la legislación electoral.	
<b>Vigencia:</b>	01/05/2017	15/12/2017
<b>Proyecto Específico:</b>	<b>F-131710</b>	Procesos Electorales Federal y Concurrentes 2017-2018 - DEOE



<b>Objetivo:</b>	Establecer las directrices de los trabajos en materia de organización electoral	
<b>Alcance:</b>	Instalación y funcionamiento de los 332 órganos temporales locales y distritales. Apoyo a las juntas ejecutivas locales y distritales; así como la realización de la Reunión con los Consejeros Electorales de los Consejos Locales.	
<b>Justificación:</b>	Atender las disposiciones legales y normativas en materia de Organización Electoral, para los Procesos Electorales Federal y Concurrentes 2017-2018, referentes a apoyar la instalación, integración y funcionamiento de las juntas ejecutivas y consejos locales y distritales; así como de realizar visitas de supervisión a los órganos desconcentrados.	
<b>Vigencia:</b>	01/10/2017	31/12/2017
<b>Proyecto Específico:</b>	<b>F13H910</b>	Preparación de los Procesos Electorales Federal y Concurrentes 2017-2018
<b>Objetivo:</b>	Establecer las condiciones operativas tendientes al desarrollo del Proceso Electoral Federal y Concurrente 2017-2018	
<b>Alcance:</b>	Establecimiento de condiciones operativas para las 32 juntas locales ejecutivas y 300 juntas distritales ejecutivas, para el desarrollo de los Procesos Electorales Federal y Concurrentes 2017-2018.	
<b>Justificación:</b>	Llevar a cabo las acciones de preparación de los Procesos Electorales Federal y Concurrentes 2017-2018, con base en las disposiciones legales y normativas referentes a apoyar la integración y funcionamiento de las juntas ejecutivas locales y distritales. A través de la realización de recorridos por los distritos para identificar rasgos relevantes, necesidades de equipamiento y acondicionamiento de las sedes de los órganos desconcentrados, así como de realizar reuniones de planeación con vocales.	
<b>Vigencia:</b>	01/02/2017	31/11/2017
<b>Proyecto Estratégico:</b>	<b>Procesos Electorales Locales</b>	
<b>Proyecto Específico:</b>	<b>L13I810</b>	Procesos Electorales Locales 2017 – DEOE
<b>Objetivo:</b>	Estandarizar los trabajos en materia de organización electoral	
<b>Alcance:</b>	Implementación de procedimientos homogéneos en materia de organización electoral, en las entidades con elecciones locales en el año 2017.	
<b>Justificación:</b>	Atender las disposiciones constitucionales, legales y normativas en materia de Organización Electoral, referentes a la ubicación de casillas en los procesos electorales locales; a apoyar la instalación, integración y funcionamiento de las juntas ejecutivas y consejos locales y distritales; aprobar del número y ubicación de casillas; así como, programar las visitas de supervisión a los órganos desconcentrados.	
<b>Vigencia:</b>	01/01/2017	31/07/2017

**OF14 - Dirección Ejecutiva del Servicio Profesional Electoral Nacional**

<b>Proyecto Estratégico:</b>		<b>Innovación y Cambio Institucional</b>
<b>Proyecto Específico:</b>	<b>1140010</b>	Titulación de la Maestría en Procesos e Instituciones Electorales
<b>Objetivo:</b>		Elaboración de Tesis de 90 Miembros del Servicio Profesional Electoral Nacional inscritos en la Maestría en Procesos e Instituciones Electorales que hayan concluido con el total de créditos.
<b>Alcance:</b>		Para lograr elevar la eficiencia terminal en la Maestría en Procesos e Instituciones Electorales
<b>Justificación:</b>		Elaboración de Tesis de 90 Miembros del Servicio Profesional Electoral Nacional inscritos en la Maestría en Procesos e Instituciones Electorales que hayan concluido con el total de créditos
<b>Vigencia:</b>		01/05/2017 15/12/2017
<b>Proyecto Específico:</b>	<b>1140020</b>	Incorporación de servidores públicos de los OPLE al SPEN
<b>Objetivo:</b>		Concluir proceso de incorporación iniciado en 2016, para los funcionarios que integrarán el SPEN en el sistema OPLE.
<b>Alcance:</b>		Para continuar con el proceso de incorporación de servidores públicos de los OPLE al SPEN, y para reclutar y seleccionar a los aspirantes que cuenten con los mejores conocimientos y habilidades; para ocupar los cargos y puestos del SPEN en el sistema OPLE.
<b>Justificación:</b>		Con base en las disposiciones contenidas en la Constitución Política de los Estados Unidos Mexicanos y Ley General de Instituciones y Procedimientos Electorales, el Instituto Nacional Electoral, a través de la Dirección Ejecutiva del Servicio Profesional Electoral Nacional regulará la organización y funcionamiento del Servicio Profesional Electoral Nacional y llevará a cabo la implementación de los procesos de selección e ingreso con el propósito de garantizar la ocupación oportuna de los cargos y puestos de los órganos ejecutivos y técnicos de los OPLE. Para ello se propone dar continuidad al proyecto iniciado en el año 2016, por lo que es indispensable contar con los instrumentos de evaluación que se utilizarían.
<b>Vigencia:</b>		15/01/2017 01/06/2017
<b>Proyecto Específico:</b>	<b>1140030</b>	Sistema Integral de Información del Servicio Profesional Electoral Nacional (SIISPEN)
<b>Objetivo:</b>		El sistema concentrará la información de los sistemas INE y OPLE del SPEN, así como automatizar los procesos regidos por esta Dirección Ejecutiva, dar mantenimiento e integrar el Campus Virtual.
<b>Alcance:</b>		Para que la información de los mecanismos del Servicio Profesional Electoral Nacional tanto del INE como de los OPLE se administre y consulte de maneja integral, y las áreas correspondientes tengan acceso a la información que es común para los mecanismos en INE y OPLE. El sistema permitirá automatizar los procesos que realizan las áreas para cada mecanismo del Servicio y así disminuir y optimizar el trabajo del personal correspondiente. A partir del sistema se dispondrá de información que sirva de apoyo en la planeación, organización, implementación y evaluación del Servicio Profesional

Bases Generales  
del Anteproyecto de Presupuesto 2017  
Unidad Técnica de Planeación

	Electoral Nacional (SPEN), a fin de lograr una mayor eficacia en su funcionamiento y una completa integración de los Organismos Públicos Locales Electorales.
<b>Justificación:</b>	Se llevara a cabo la integración de la información del SPEN para INE y los OPLE en una base de datos única, así como el desarrollo de funcionalidades básicas para la operación de los mecanismos en el sistema OPLE, la mejora de funcionalidades y reportes existentes de SIISPEN y Campus Virtual, así como su integración a los OPLE.
<b>Vigencia:</b>	01/01/2017 31/12/2017

**OF15 - Dirección Ejecutiva de Capacitación Electoral y Educación Cívica**

<b>Proyecto Estratégico:</b>	<b>Desarrollo de valores democráticos, promoción de participación ciudadana y educación cívica</b>	
<b>Proyecto Específico:</b>	<b>V150010</b>	Estrategia de difusión digital y cultural de ENCCIVICA
<b>Objetivo:</b>	Se desarrollarán productos visuales con los contenidos de ENCCIVICA que fomentarán conciencia cívica y con ello, se contribuirá en fortalecer la cultura cívica de nuestro país.	
<b>Alcance:</b>	La propuesta se compone de 12 audiovisuales dirigidos por reconocidos directores de cine; 12 materiales para radio; 12 infografías de audiovisuales; y distintos materiales gráficos para los soportes digitales.	
<b>Justificación:</b>	El compromiso del INE por coadyuvar en la difusión de la educación cívica y la cultura democrática. Con estrategias que lleguen a grupos de población juvenil.	
<b>Vigencia:</b>	01/02/2017	01/12/2017
<b>Proyecto Específico:</b>	<b>V150030</b>	Formación ciudadana para la participación de niñas, niños y adolescentes
<b>Objetivo:</b>	Impulsar el ejercicio del derecho a participar y expresar sus opiniones y la apropiación de valores y mecanismos democráticos	
<b>Alcance:</b>	Generación de información diagnóstica sobre cultura cívica de niñas, niños y adolescentes; colaboración para la realización del Parlamento de las Niñas y los Niños de México; preparación y formulación de contenidos temáticos para la realización de la Consulta Infantil y Juvenil 2018; operación de Centro de Participación Infantil Kidzania Cuicuilco y generación de espacio de participación infantil en otro centro recreativo.	
<b>Justificación:</b>	Para desarrollar una ciudadanía activa que valore positivamente la democracia y haga uso de sus mecanismos para participar en la toma de decisiones sobre asuntos públicos, es necesario impulsar el ejercicio del derecho a la participación de niñas, niños y adolescentes, así como el desarrollo de conocimientos sobre la democracia desde edades tempranas, con la finalidad de fortalecer la cultura cívica en el país en el mediano y largo plazo	
<b>Vigencia:</b>	01/01/2017	31/12/2017
<b>Proyecto Específico:</b>	<b>V150040</b>	Implementación de la Estrategia Nacional de Cultura Cívica
<b>Objetivo:</b>	Para sentar las bases del objetivo de contribuir a la construcción de una ciudadanía cívica, con conciencia y ejercicio efectivo de sus derechos, obligaciones y responsabilidad social en un contexto democrático.	
<b>Alcance:</b>	Se llevará a cabo un segundo estudio del Informe País sobre la calidad de la ciudadanía en México, con representatividad en las 32 entidades federativas; también se realizarán estudios complementarios derivados de la información censal de participación ciudadana en las elecciones 2015; se ampliarán las alianzas estratégicas con el propósito de generar políticas integrales que busquen mejorar la cultura cívica en México; se implementarán acciones de atención focalizada para promover el desarrollo de la cultura cívica en México; y se llevará a cabo un seminario internacional de cultura cívica, que al mismo tiempo sea útil para difundir los alcances y propósitos de la Estrategia Nacional de Cultura Cívica 2017-2023.	

<b>Justificación:</b>	Porque la Ley General de Instituciones y Procedimientos Electorales, establece en su artículo 58 incisos a) y b), la atribución relativa a la articulación de políticas y programas nacionales orientados a promover la cultura política democrática y la construcción de ciudadanía. Se buscará, además, la implementación de una política integral e incluyente en materia de educación cívica y promoción de la cultura democrática.	
<b>Vigencia:</b>	01/01/2017	31/12/2017
<b>Proyecto Específico:</b>	V150050 Impulso de la participación política incluyente	
<b>Objetivo:</b>	Incentivar el desarrollo de proyectos para la participación política en condiciones de igualdad entre mujeres y hombres.	
<b>Alcance:</b>	Se llevará a cabo una convocatoria nacional dirigida a organizaciones de la sociedad civil para apoyar al menos 16 proyectos que contribuyan a fortalecer la participación de las mujeres; se publicarán manuales diseñados por el INE para poner a disposición de actores diversos que realizan acciones de capacitación para el fortalecimiento de liderazgos de las mujeres, incluyendo a mujeres indígenas.	
<b>Justificación:</b>	Busca incentivar la participación igualitaria de mujeres y hombres en espacios de toma de decisiones.	
<b>Vigencia:</b>	01/01/2017	31/12/2017

<b>Proyecto Específico:</b>	<b>V150080</b>	Producción y Difusión Editorial en temas de Divulgación de la Cultura Democrática
<b>Objetivo:</b>	Se contribuye al posicionamiento del INE como referente en temas de cultura democrática de México.	
<b>Alcance:</b>	A través del proyecto se alcanzará la producción editorial de 14 (catorce) nuevos títulos de la colección: "Cuadernos de Divulgación de la Cultura Democrática" (del 39 al 52). La promoción y difusión de estos productos editoriales será a través de 5 conferencias magistrales y la presencia del INE en 5 (cinco) ferias de libros, 2 (dos) festivales de cine y un (1) festival cultural, acompañados de actividades culturales y lúdicas que logren un acercamiento con la ciudadanía de 19 a 39 años y para niñas y niños.	
<b>Justificación:</b>	A través de las acciones que derivan de la producción editorial que sean aprobadas por el Comité Editorial, se posicionará al INE como un referente esencial de consulta sobre los valores y prácticas de la democracia, así como de temas vinculados a la cultura democrática en ámbitos académicos y de investigación y para público en general.	
<b>Vigencia:</b>	01/02/2017	01/09/2017
<b>Proyecto Estratégico:</b>	<b>Procesos Electorales Locales</b>	
<b>Proyecto Específico:</b>	<b>L15E810</b>	Evaluación cuantitativa y cualitativa de la Estrategia de Difusión 2017
<b>Objetivo:</b>	La evaluación cualitativa y cuantitativa, permitirá mejorar la implementación de la Estrategia de Difusión 2018.	
<b>Alcance:</b>	A través de la investigación especializada, se conocerá la percepción que la ciudadanía tiene del Instituto, tras la difusión de la Estrategia 2017, además del alcance y nivel de recordación logrados, para la construcción de una estrategia sólida para 2018.	
<b>Justificación:</b>	La investigación post test, es una herramienta que permitirá medir el impacto y la recordación de la Estrategia de Difusión 2017.	
<b>Vigencia:</b>	01/05/2017	01/11/2017
<b>Proyecto Específico:</b>	<b>L15F110</b>	Proceso de Integración de Mesas Directivas de Casilla y Sensibilización Electoral
<b>Objetivo:</b>	Realizar la implementación operativa de la Estrategia de Capacitación y Asistencia Electoral 2017, para desarrollar las actividades inherentes a la Integración de Mesas Directivas de Casilla y a la Capacitación Electoral.	
<b>Alcance:</b>	Implementar y darle seguimiento a la Estrategia de Capacitación y Asistencia Electoral 2017 de los procesos locales de 2017. Capacitar a los ciudadanos sorteados y designados funcionarios de mesas directivas de casilla.	
<b>Justificación:</b>	Para cumplir con lo dispuesto en los artículos 58, incisos e) y f); 82, numeral 5 y 215, numeral 2, de la Ley General de Instituciones y Procedimientos Electorales y con las disposiciones del Consejo General, llevar a cabo la capacitación electoral de los funcionarios que integran las mesas directivas de casilla, con el auxilio de los Organismos Públicos Locales.	
<b>Vigencia:</b>	01/01/2017	31/12/2017
<b>Proyecto Específico:</b>	<b>L15E610</b>	Promoción de la participación ciudadana en procesos electorales 2017-2018
<b>Objetivo:</b>	Contar con información respecto al ejercicio del derecho a la participación ciudadana y el ejercicio del voto libre y razonado	



<b>Alcance:</b>	Identificar mensajes y contenidos para comunicar a la ciudadanía información para el ejercicio de su derecho a la participación en procesos electorales y el ejercicio del voto libre y razonado. Producir materiales a utilizar en el marco del trabajo que se realice para promover -a nivel nacional-, la participación de la ciudadanía en las elecciones de 2018.	
<b>Justificación:</b>	Para dar cumplimiento a los fines y atribuciones que establece la Ley General de Instituciones y Procedimientos Electorales en sus artículos 6, 30 incisos a), d), y g), y 58, incisos a), b), d), g) y h) y que se refieren a la promoción de la participación ciudadana y del ejercicio del voto libre y razonado, de educación cívica y para la vinculación orientada a la articulación de políticas nacionales orientadas a la promoción de la cultura político-democrática y la construcción de ciudadanía.	
<b>Vigencia:</b>	01/01/2017	31/12/2017
<b>Proyecto Específico:</b>	<b>L15F910</b> Promoción de la participación ciudadana en procesos electorales locales 2017	
<b>Objetivo:</b>	Que la ciudadanía cuente con información que favorezca el ejercicio de su derecho a votar de forma libre y razonado	
<b>Alcance:</b>	Generar contenidos, materiales y actividades que aporten información a la ciudadanía en materia del ejercicio de sus derechos político electorales y a su sensibilización respecto del sentido e importancia de su participación en el proceso electoral. Involucrar a los Organismos Públicos Locales Electorales y a diversos actores en el desarrollo de acciones orientadas a promover la participación de la ciudadanía y el ejercicio del voto libre y razonado. Realizar, en las entidades del país que tienen proceso electoral local en 2017, acciones que aporten información y convoquen a la ciudadanía a ejercer su derecho a votar de forma libre, razonada e informada.	
<b>Justificación:</b>	Se busca dar cumplimiento a los fines y atribuciones que establece la Ley General de Instituciones y Procedimientos Electorales en sus artículos 6, 30 incisos a), d), y g), y 58, incisos a), b), d), g) y h) y que se refieren a la promoción de la participación ciudadana y del ejercicio del voto libre y razonado, de educación cívica y para la vinculación orientada a la articulación de políticas nacionales orientadas a la promoción de la cultura político-democrática y la construcción de ciudadanía.	
<b>Vigencia:</b>	01/01/2017	31/12/2017
<b>Proyecto Estratégico:</b>	<b>Proceso Electoral Federal</b>	
<b>Proyecto Específico:</b>	<b>F15E910</b> Preparación del Proceso Electoral	
<b>Objetivo:</b>	Realizar la implementación operativa de la Estrategia de Capacitación y Asistencia Electoral 2018, para desarrollar las actividades inherentes a la integración de Mesas Directivas de Casilla y a la Capacitación Electoral.	
<b>Alcance:</b>	Implementar y darle seguimiento a la Estrategia de Capacitación y Asistencia Electoral 2018 de los procesos electorales de 2018.	
<b>Justificación:</b>	Para cumplir con lo dispuesto en los artículos 58, incisos e) y f); 82, numeral 5 y 215, numeral 2, de la Ley General de Instituciones y Procedimientos Electorales y con las disposiciones del Consejo General, llevar a cabo la capacitación electoral de los funcionarios que integran las mesas directivas de casilla, con el auxilio de los Organismos Públicos Locales.	
<b>Vigencia:</b>	01/02/2017	31/12/2017

<b>Proyecto Estratégico:</b>		<b>Innovación y Cambio Institucional</b>
<b>Proyecto Específico:</b>	I150110	Producción de contenidos digitales
<b>Objetivo</b>	Impulsar la generación de contenidos digitales multiplataforma.	
<b>Alcance</b>	El desarrollo de la estrategia digital es una necesidad estratégica para la difusión de los contenidos elaborados por la DECEyEC, ya que al existir como formatos digitales distribuidos a través de la red la cobertura y el alcance es exponencial.	
<b>Justificación</b>	La Dirección Ejecutiva de Capacitación Electoral y Educación Cívica, ha decidido impulsar un proyecto estratégico de largo aliento para la generación de contenidos digitales multiplataforma para su uso y distribución a través de un ecosistema digital. Se plantea la construcción de un área especializada que además de generar contenidos digitales, se encargue de dar seguimiento a las tendencias y lenguaje (signo y significado), y genere inteligencia sobre el uso de dichas plataformas a fin de apoyar los objetivos de capacitación electoral y educación cívica, actividades sustantivas de la DECEyEC.	
<b>Vigencia</b>	01/01/2017	31/12/2017



**OF16 - Dirección Ejecutiva de Administración**

<b>Proyecto Estratégico:</b>		<b>Innovación y Cambio Institucional</b>	
<b>Proyecto Específico:</b>	<b>I160030</b>	Capacitación Permanente para el Personal de la Rama Administrativa	
<b>Objetivo:</b>	Los conocimientos, habilidades y actitudes en el personal		
<b>Alcance:</b>	Capacitar al menos al 50% del personal de la rama administrativa impactando en todas las unidades responsables y Órganos Delegacionales del Instituto.		
<b>Justificación:</b>	La Dirección Ejecutiva de Administración tiene la responsabilidad de conformar, orientar y desarrollar los programas de capacitación permanente y especial para el personal de la rama administrativa, por lo que se pretende ampliar la oferta de capacitación transversal y horizontal en temas de interés institucional para retomar el compromiso de orientar los esfuerzos para el desarrollo de competencias, conocimientos, habilidades y actitudes que permitan contar con personal más calificado para el desarrollo y cumplimiento de los objetivos institucionales.		
<b>Vigencia:</b>	01/01/2017		31/12/2017
<b>Proyecto Específico:</b>	<b>I160040</b>	Adquirir nuevo licenciamiento del Portal de Firma con Segurisign para los usuarios del INE. Obtener el Upgrade del licenciamiento de la Plataforma de PKI del INE a licenciamiento por procesador (usuarios y transacciones ilimitadas)	
<b>Objetivo:</b>	La plataforma de la PKI de la Firma Electrónica Avanzada. La actualización de la versión del software de Firma Electrónica Avanzada.		
<b>Alcance:</b>	La infraestructura y el software que soporta la Firma Electrónica Avanzada (PKI)		
<b>Justificación:</b>	La plataforma actual de la PKI de la Firma Electrónica Avanzada con la que se cuenta en el Instituto, tiene una antigüedad de más de 3 años, y dado de las nuevas versiones de sistemas operativos que contienen los equipos de cómputo que se utilizan en el Instituto, no son compatibles y esto limita la operación y funcionamiento de la Firma Electrónica Avanzada.		
<b>Vigencia:</b>	01/01/2017		31/12/2017
<b>Proyecto Estratégico:</b>		<b>Infraestructura Inmobiliaria</b>	
<b>Proyecto Específico:</b>	<b>M160020</b>	Contratación del servicio de pensión de estacionamiento para vehículos propios del INE, arrendados y de servidores públicos de Oficinas Centrales en Viaducto Tlalpan	
<b>Objetivo:</b>	Seguir proporcionando lugares de estacionamiento		
<b>Alcance:</b>	Despejar el espacio en las instalaciones de Viaducto Tlalpan que apoye el inicio de la obra del proyecto del "Plan maestro del conjunto Tlalpan INE", así como resguardar los 300 vehículos del Instituto Nacional Electoral (INE), tanto propios como arrendados, y de las y los trabajadores, en un lugar más cercano a la zona que cuente con la capacidad para cubrir la necesidad.		

<b>Justificación:</b>	Derivado del proyecto "Plan maestro del conjunto Tlalpan INE" en los inicios de construcción de la obra se requerirá el espacio que actualmente se ocupa para estacionar 300 vehículos, lo que demanda arrendar un estacionamiento alterno que cuente con la capacidad para albergar los vehículos propios del INE, arrendados y de los servidores públicos.	
<b>Vigencia:</b>	01/01/2017	31/12/2017
<b>Proyecto Específico:</b>	<b>M160050 Fortalecer a la Dirección de Obras y Conservación</b>	
<b>Objetivo:</b>	Fortalecer el patrimonio inmobiliario. Reducir el costo de arrendamiento y de operación de los inmuebles al concentrar al personal en un solo inmueble	
<b>Alcance:</b>	La Dirección de Obras llevará a cabo los procesos de contratación, ejecución, supervisión, control y seguimiento de las Obras y Servicios Relacionados con las Mismas, para el cumplimiento del Programa de Infraestructura Inmobiliaria 2011 - 2017. Para 2017 con el fortalecimiento de la Dirección de Obras y Conservación que esté provista con una adecuada estructura administrativa, se tiene programado desarrollar la construcción de la primera etapa de la obra de modernización, ampliación y remodelación del Conjunto Tlalpan. Continuación del Proyecto Ejecutivo para la Modernización, Ampliación y Remodelación del Conjunto Tlalpan del Instituto Nacional Electoral. Continuación del desarrollo del proyecto ejecutivo para la Junta Local Ejecutiva del Estado de Zacatecas. El desarrollo de los proyectos ejecutivos para las Juntas Locales Ejecutivas de los estados de Quintana Roo, Querétaro, Aguascalientes y Nuevo León.	
<b>Justificación:</b>	Es necesario establecer la estructura administrativa mínima en la Dirección Ejecutiva de Administración para llevar a cabo la contratación, ejecución, supervisión, control y seguimiento de las obras públicas y servicios relacionados con la misma.	
<b>Vigencia:</b>	01/01/2017	31/12/2017
<b>Proyecto Específico:</b>	<b>M160060 Infraestructura Inmobiliaria</b>	
<b>Objetivo:</b>	Mejorar el funcionamiento operativo de las oficinas	
<b>Alcance:</b>	En seguimiento al programa de Infraestructura Inmobiliaria 2011-2017, se prevé la modernización de las Juntas Locales Ejecutivas en los Estados de Yucatán, Chiapas y Tabasco; así como la conservación y mantenimiento mayor de los inmuebles las Juntas Locales Ejecutivas en los Estados de Guanajuato y Sonora.	
<b>Justificación:</b>	Para fortalecer y dar continuidad al programa de Infraestructura Inmobiliaria 2011-2017. Se requiere contar con infraestructura propia para fortalecer el patrimonio inmobiliario. Reducir los costos de arrendamiento y operación, aunado a proyectar una imagen institucional adecuada, promoviendo el uso eficiente de espacios, fomentar la inclusión de las personas con discapacidad cumpliendo con la normatividad aplicable en el tema y logrando tener edificios sustentables y ecológicos. Las condiciones actuales del Instituto no son las adecuadas en cuanto a los espacios, accesibilidad, iluminación, ventilación, dispersión de ubicación de inmuebles, que generan gastos de operación mayor en cuanto a tiempo, personal, recursos, mantenimiento y costo por arrendamientos. Por la necesidad de contar con una infraestructura adecuada para hacerle frente al proceso electoral del 2018.	
<b>Vigencia:</b>	01/01/2017	31/01/2017

<b>Proyecto Especifico:</b>	<b>M160070</b>	Redistribución Electoral
<b>Objetivo:</b>	Contar con inmuebles dignos. Garantizar la igualdad de voto.	
<b>Alcance:</b>	Proporcionar a las Juntas Locales Ejecutivas los recursos económicos necesarios a fin de que realicen los cambios de inmuebles, de conformidad con los acuerdos emitidos por la Dirección Ejecutiva de Administración de acuerdo a la normatividad vigente, a fin de cumplir con la redistribución realizada por la Dirección Ejecutiva del Registro Federal de Electores y autorizada por el Consejo General del INE.	
<b>Justificación:</b>	Dotar a las Juntas Locales Ejecutivas de recursos económicos necesarios para realizar la redistribución realizada por la Dirección Ejecutiva del Registro Federal de Electores y autorizada por el Consejo General del INE, a fin de contar con inmuebles arrendados dignos.	
<b>Vigencia:</b>	01/01/2017	31/12/2017
<b>Proyecto Estratégico:</b>	<b>Procesos Electorales Locales</b>	
<b>Proyecto Especifico:</b>	<b>L165910</b>	Contratación de Apoyo Administrativo para los Enlaces Administrativos
<b>Objetivo:</b>	La respuesta oportuna en los trámites y gestiones de carácter administrativo	
<b>Alcance:</b>	Para el ejercicio 2017, el proyecto tiene una duración de 8 meses (1° de enero al 31 de agosto), el producto que se espera radica en la gestión administrativa oportuna en materia de administración de personal, recursos financieros, materiales, servicios generales y registro en sistemas, que se ven incrementados en las Juntas Distritales Ejecutivas con motivo de los procesos electorales.	
<b>Justificación:</b>	Proveer a cada una de las 71 Juntas Distritales Ejecutivas de los Estados de México, Coahuila, Nayarit y Veracruz que celebrarán elecciones locales en el ejercicio 2017, con recursos para la contratación de un prestador de servicios de carácter administrativo que apoye a los Enlaces Administrativos en la atención de los requerimientos en materia de administración de personal, de recursos financieros, materiales y servicios generales, que se incrementan con motivo de la celebración de los Procesos Electorales Locales.	
<b>Vigencia:</b>	01/01/2017	31/10/2017
<b>Proyecto Especifico:</b>	<b>L166110</b>	Compensación al personal del Instituto, con motivo de las labores extraordinarias derivadas de los Procesos Electorales
<b>Objetivo:</b>	Reconocer la labor que desarrolla el personal y prestadores de servicios del Instituto con motivo de las cargas de trabajo y labores extraordinarias que realizan durante los procesos electorales,	
<b>Alcance:</b>	Los miembros del Servicio Profesional Electoral Nacional, el Personal de la Rama Administrativa y los prestadores de servicios bajo el régimen de honorarios con funciones de carácter permanente y eventual del presupuesto base, aprobado por el Consejo General del Instituto, de las Direcciones Ejecutivas de Organización Electoral, Capacitación Electoral y Educación Cívica, y de Administración; Unidades Técnicas de Fiscalización y de Vinculación con Organismos Públicos Locales; así como los adscritos a las Juntas Locales Ejecutivas y Juntas Distritales Ejecutivas en los Estados de México, Coahuila, Nayarit y Veracruz.	

<b>Justificación:</b>	Pagar un mes de percepción mensual bruta en los términos de lo dispuesto en el artículo 78 fracción XVII del Estatuto del Servicio Profesional Electoral Nacional y del Personal de la Rama Administrativa, que establece como derecho del personal del Instituto, recibir una compensación derivada de las labores extraordinarias que realice con motivo de la carga laboral que representa el año electoral de acuerdo a la disponibilidad presupuestal.	
<b>Vigencia:</b>	01/03/2017	31/07/2017
<b>Proyecto Específico:</b>	<b>L16H310</b>	Nómina de Proceso Electoral (SINOPE).
<b>Objetivo:</b>	Se mejora la versión 1.2 del SINOPE en los módulos de recursos humanos y nóminas, así como el apoyo técnico a la operación del mismo	
<b>Alcance:</b>	Contar con una versión estable y robusta del Sistema de Nómina de Proceso Electoral que optimice la operación e integración de la información de las diversas áreas de la Dirección Ejecutiva de Administración en todas las etapas de la operación dentro del sistema dando de esta forma tiempos para verificar, controlar y asegurar la información que se captura en el mismo, disminuyendo de las incidencias relacionadas con el Proceso Electoral 2016-2017 y el inicio del Proceso Electoral 2017-2018.	
<b>Justificación:</b>	Se realizará el proyecto con el propósito de fortalecer el Sistema de Nómina de Proceso Electoral eficientando la operación en los procesos de nómina, atendiendo los requerimientos solicitados por la Dirección de Personal y la Dirección de Recursos Financieros agilizando el pago a los prestadores de servicio del Proceso Electoral, así como el apoyo técnico requerido para el Proceso Electoral 2016-2017 y el inicio del Proceso Electoral 2017-2018	
<b>Vigencia:</b>	01/01/2017	31/12/2017
<b>Proyecto Estratégico:</b>	<b>Proceso Electoral Federal</b>	
<b>Proyecto Específico:</b>	<b>F16H210</b>	Adquisición de plantas de emergencia
<b>Objetivo:</b>	Dejar de arrendar plantas de emergencia	
<b>Alcance:</b>	Dotar de plantas de emergencia y soporte técnico a las Juntas Locales y Distritales con miras al proceso electoral 2018, para respaldar el suministro de energía eléctrica que les permita operar sin contratiempos ante una eventualidad.	
<b>Justificación:</b>	La Comisión Federal de Electricidad ha apoyado al Instituto desde su origen como Registro Federal de Electores; sin embargo, con motivo de su reestructuración y su conversión a empresa productiva del Estado Mexicano, dejará de brindar su apoyo técnico, logístico y de arrendamiento de las plantas de emergencia para el proceso electoral de 2018. Es por ello, que se tiene previsto adquirir las plantas de emergencia para dotar a las Juntas Locales y Distritales del respaldo de suministro de energía eléctrica que les permita operar sin contratiempos ante una eventualidad en el suministro eléctrico con miras al proceso electoral 2018. La renta de equipos no resulta una solución redituable, al no existir en el mercado un proveedor que atienda a nivel nacional el suministro, soporte técnico y logística para la distribución de las plantas de emergencia que requieren las Juntas Locales Ejecutivas y Distritales; aunado al alto costo que resulta, más aún, no existe la certificación que garantice que los equipos arrendados operen sin contratiempos ante una eventualidad en el suministro	

Bases Generales  
del Anteproyecto de Presupuesto 2017  
Unidad Técnica de Planeación

	de energía eléctrica por falta de mantenimiento. Por tanto, resulta conveniente adquirir las plantas de emergencia para garantizar la operación de las Juntas Locales y Distritales durante en el proceso electoral 2018; máxime que a corto plazo se amortizaría su valor de adquisición, lo que reduciría los costos que actualmente se erogan por concepto de arrendamiento.	
<b>Vigencia:</b>	01/01/2017	31/12/2017

**OF18 - Unidad de Transparencia y Protección de Datos Personales**

<b>Proyecto Estratégico:</b>		<b>Innovación y Cambio Institucional</b>
<b>Proyecto Específico:</b>	<b>1180010</b>	Biblioteca Digital
<b>Objetivo:</b>	Mejorar la administración y consulta de los contenidos generados por el Instituto.	
<b>Alcance:</b>	Almacenar la información digital del Instituto para reducir las incidencias que presentan los usuarios al no localizar la información.	
<b>Justificación:</b>	Para estructurar la información no importando el formato en que se encuentre con el propósito de facilitar su administración.	
<b>Vigencia:</b>	01/02/2017	30/06/2017
<b>Proyecto Específico:</b>	<b>1180020</b>	Cierre operacional del Fondo documental Instituto Federal Electoral en 100 Juntas Distritales
<b>Objetivo:</b>	Se busca reducir el empleo de recursos en el arrendamiento de bodegas donde resguardan documentación.	
<b>Alcance:</b>	Se logrará cerrar operativamente el Fondo documental del Instituto Federal Electoral, con esta acción se evitará resguardar documentación que podría carecer de valores documentales.	
<b>Justificación:</b>	Para favorecer la liberación de espacios físicos en Juntas Ejecutivas Distritales.	
<b>Vigencia:</b>	01/01/2017	31/12/2017
<b>Proyecto Específico:</b>	<b>1180030</b>	Centro de Información Político Electoral
<b>Objetivo:</b>	Facilitar la consulta de la información del Instituto.	
<b>Alcance:</b>	Clasificación de los documentos del Consejo General y la Junta General Ejecutiva emitidos entre los años 2000-2005.	
<b>Justificación:</b>	Cumplir con las disposiciones establecidas en la Ley General de Transparencia y Acceso a la Información Pública para asegurar su preservación.	
<b>Vigencia:</b>	01/01/2017	31/12/2017
<b>Proyecto Específico:</b>	<b>1180040</b>	Cumplimiento de las obligaciones de transparencia del INE.
<b>Objetivo:</b>	Cumplir con la Ley General de Transparencia y Acceso a la Información Pública de Transparencia que establece nuevas obligaciones al INE en materia de Transparencia.	
<b>Alcance:</b>	Colaborar con las áreas responsables para la publicación de la información de las obligaciones de transparencia en la página de Internet del Instituto y en la Plataforma Nacional de Transparencia.	
<b>Justificación:</b>	La Unidad de Transparencia tiene entre sus atribuciones establecer los mecanismos y buenas prácticas para fortalecer la cultura institucional de transparencia, redición de cuentas y protección de datos personales, así como para potenciar el derecho a la información (artículo 80, párrafo 1 inciso a del Reglamento Interior del Instituto).	

<b>Vigencia:</b>	01/01/2017	31/12/2017
<b>Proyecto Específico:</b>	1180060 Videoteca del INE	
<b>Objetivo:</b>	Preservación de la memoria video gráfico y fotográfico del Instituto Nacional Electoral.	
<b>Alcance:</b>	Digitalizar y catalogar 2,000 horas de material video gráfico histórico del Instituto y la clasificación de 55,000 fotografías.	
<b>Justificación:</b>	Para preservar la memoria video gráfico y fotográfico del Instituto Nacional Electoral, ya que con el paso del tiempo, los videocassetes han sufrido deterioro, por lo que se pone en riesgo su contenido, así como la catalogación del material fotográfico histórico del Instituto.	
<b>Vigencia:</b>	01/01/2017	31/12/2017
<b>Proyecto Específico:</b>	1180070 Digitalización del Acervo Histórico	
<b>Objetivo:</b>	La consulta de los documentos Históricos	
<b>Alcance:</b>	Poner a disposición de los usuarios los documentos históricos de forma electrónica para preservar los originales que forman parte de la memoria institucional. Se pretende llevar a cabo la digitalización de 2,400,000 documentos que forman parte del Acervo Histórico del Instituto.	
<b>Justificación:</b>	Poner a disposición de los usuarios los documentos históricos de forma electrónica para preservar los originales que forman parte de la memoria institucional. Se pretende llevar a cabo la digitalización de 2,400,000 documentos que forman parte del Acervo Histórico del Instituto.	
<b>Vigencia:</b>	01/01/2017	31/12/2017
<b>Proyecto Específico:</b>	1180080 Verificación de medidas de seguridad respecto del tratamiento de los datos personales en posesión de las áreas del INE	
<b>Objetivo:</b>	La percepción que tienen las áreas del INE en materia de protección de datos personales, a efecto de concientizarlas del deber que tienen de establecer y mantener medidas de seguridad técnicas, físicas y administrativas.	
<b>Alcance:</b>	Identificación y análisis de la observancia de principios, de las bases de datos que obran en el Instituto a nivel central y no se encuentran registradas en el Listado de Sistemas de Datos Personales. Análisis de medidas de seguridad respecto de las bases de datos de oficinas centrales (identificadas y registradas), para elaborar el análisis de brecha que servirá de base para el dictamen y plan de trabajo sobre acciones y recomendaciones a implementar por las áreas del INE que poseen bases datos a nivel central.	
<b>Justificación:</b>	La protección de datos personales, así como el acceso, rectificación, cancelación y oposición, se encuentran reconocidos como un derecho humano. En ese sentido, los artículos 16, fracciones II y III y 16 de la Constitución Política de los Estados Unidos Mexicanos; 68 de la Ley General de Transparencia y Acceso a la Información; 20 y 21 de la Ley Federal de Transparencia y Acceso a la Información Pública Gubernamental, y numerales 16 y 24 del Acuerdo por el que se establecen los principios, criterios, plazos y procedimientos para garantizar la protección de	



Bases Generales  
del Anteproyecto de Presupuesto 2017  
Unidad Técnica de Planeación

	<p>datos personales en posesión del Instituto nacional Electoral y partidos políticos” (Acuerdo INE/CG312/2016), imponen al INE la obligación de observar los principios y cumplir con los deberes en materia de protección de datos personales. Para ello, el INE debe contar con una verificación a las medidas de seguridad técnicas, físicas y administrativas que las áreas deben implementar o, en su caso, regularizar para el adecuado tratamiento de los datos personales. Los resultados, permitirán al INE, por un lado, garantizar a los titulares de los datos personales una protección adecuada y por otro, ser previsor ante una eventual verificación por parte del Instituto Nacional de Transparencia, Acceso a la Información y Protección de Datos Personales</p>	
<b>Vigencia:</b>	01/03/2017	31/12/2017
<b>Proyecto Específico:</b>	<p><b>I180090</b> INFOMEX 2017</p> <p>Desde la creación del INFOMEX en el 2008, de forma anual, se realizan actualizaciones, mejoras y cambios que resulten necesarios para el uso y aplicación de este sistema; mismos que derivan de reformas a la normatividad en la materia o bien por mejoras en la funcionalidad para los usuarios internos. De igual forma con la reforma constitucional en materia de transparencia de 2014, y la emisión de Leyes en 2015 es necesario adecuar dicho sistema a fin de cumplir con una obligación legal.</p>	
<b>Objetivo:</b>	<p>El sistema INFOMEX con las actualizaciones normativas y tecnológicas aplicables, con el fin de atender las solicitudes de acceso a la información y datos personales de forma eficiente y eficaz.</p>	
<b>Alcance:</b>	<p>Desde la creación del INFOMEX en el 2008, de forma anual, se realizan actualizaciones, mejoras y cambios que resulten necesarios para el uso y aplicación de este sistema; mismos que derivan de reformas a la normatividad en la materia o bien por mejoras en la funcionalidad para los usuarios internos. De igual forma con la reforma constitucional en materia de transparencia de 2014, y la emisión de Leyes en 2015 es necesario adecuar dicho sistema a fin de cumplir con una obligación legal.</p>	
<b>Justificación:</b>		
<b>Vigencia:</b>	01/01/2017	31/12/2017



**OF20 - Unidad Técnica de Fiscalización**

<b>Proyecto Estratégico:</b>		<b>Innovación y Cambio Institucional</b>	
<b>Proyecto Específico:</b>	<b>I200010</b>	Acciones para la igualdad desde la fiscalización 2017	
<b>Objetivo:</b>	Facilitar que el personal de los partidos políticos y el de la UTF, adquieran conocimientos y habilidades en materia de perspectiva de género y derechos humanos, plantear propuestas de acciones para la programación del ejercicio de los recursos del gasto programado y su fiscalización. Asimismo, revisar el grado de cumplimiento por parte de los partidos políticos de la aplicación de los criterios metodológicos establecidos para la elaboración de sus Programas Anuales de Trabajo.		
<b>Alcance:</b>	Comprende a la Unidad Técnica de Fiscalización y a los partidos políticos en los ámbitos federal y local, y está orientado a contratar servicios de asesoría y capacitación, así como diseñar tutoriales que se pondrán a disposición en la página del Instituto.		
<b>Justificación:</b>	Potencializar las habilidades técnicas del capital humano para la fiscalización y revisión del Programa Anual de Trabajo. Así como, coadyuvar a que los partidos políticos implementen los criterios metodológicos en la elaboración del Programa Anual de Trabajo.		
<b>Vigencia:</b>	01/03/2017		17/11/2017
<b>Proyecto Específico:</b>	<b>I200020</b>	Clima organizacional en condiciones de igualdad para la fiscalización 2017	
<b>Objetivo:</b>	Fomentar una cultura laboral sana, en un clima organizacional de igualdad entre mujeres y hombres conforme a disposiciones nacionales e internacionales, con la finalidad de potenciar las capacidades del capital humano encargado de la fiscalización.		
<b>Alcance:</b>	Comprende a la Unidad Técnica de Fiscalización orientado a contratar servicios de asesoría y capacitación, así como los informes correspondientes.		
<b>Justificación:</b>	Generar y promover estándares de trabajo digno conforme a los criterios de la Organización Internacional del Trabajo. Así mismo, generar equipos de trabajo de alto rendimiento, con habilidades gerenciales para la fiscalización de los procesos electorales 2017, con miras al 2018.		
<b>Vigencia:</b>	02/05/2017		31/10/2017
<b>Proyecto Específico:</b>	<b>I200030</b>	Formación y especialización de los sujetos obligados y de la UTF, con miras a las elecciones 2018	
<b>Objetivo:</b>	La última reforma electoral realizada en 2014, implicó cambios sustantivos en los mecanismos de rendición de cuentas de los sujetos obligados que participan en los procesos democráticos, así como en el alcance de los trabajos a cargo de la UTF, tiempos de realización y presentación de resultados de la fiscalización, por lo que durante 2017, se requiere realizar un proceso de capacitación profundo para sentar las bases que faciliten a los primeros el cumplimiento de		

	obligaciones conforme a las disposiciones normativas y a los segundos la realización idónea de sus responsabilidades, con miras a los procesos electorales 2018.	
<b>Alcance:</b>	Formación y especialización de los sujetos obligados y de la UTF, con miras a las elecciones 2018", comprende la capacitación de los responsables de finanzas de los mencionados sujetos obligados en el ámbito federal y local, así como del personal de la UTF y está orientado a contratar servicios de capacitación y diseñar tutoriales que se pondrán a disposición en la página del instituto.	
<b>Justificación:</b>	Que el personal que colabora con los sujetos obligados y el de la UTF, cuenten con los conocimientos y habilidades en materia de obligaciones, rendición de cuentas y fiscalización electoral	
<b>Vigencia:</b>	02/01/2017	30/11/2017
<b>Proyecto Específico:</b>	I200040 Sistema Integral de Fiscalización V3	
<b>Objetivo:</b>	Poner en operación sistemas y herramientas que faciliten el cumplimiento de las obligaciones a cargo de los partidos políticos, aspirantes, precandidatos, candidatos y candidatos independientes, así como la debida fiscalización del origen, destino y aplicación de los recursos públicos que les son asignados a los sujetos obligados a cargo del Instituto Nacional Electoral.	
<b>Alcance:</b>	Personal de la UTF, Sujetos obligados y Autoridad fiscalizadora.	
<b>Justificación:</b>	Implementar sistemas, automatizar tareas y procesos de fiscalización que actualmente se llevan en papel (manualmente); que faciliten y promuevan el cumplimiento de obligaciones en materia electoral relacionadas con la rendición de cuentas, para los sujetos obligados integrando sistemas y procesos que permitan realizar desde cualquier lugar con acceso a Internet, el registro de operaciones, adjunto de evidencia y presentación de informes a nivel nacional.	
<b>Vigencia:</b>	01/01/2017	31/12/2017
<b>Proyecto Estratégico:</b>	Procesos Electorales Locales	
<b>Proyecto Específico:</b>	L206410	Atención y fortalecimiento de las actividades en materia de fiscalización respecto al Proceso Electoral Local ordinario 2016-2017
<b>Objetivo:</b>	Atender las competencias y facultades que la Unidad Técnica de Fiscalización tiene a su cargo en materia técnico contable	
<b>Alcance:</b>	Ciudadanos, partidos políticos, candidatos independientes, agrupaciones políticas, personal adscrito a la UTF en los estados, órganos jurisdiccionales, autoridades electorales administrativas	
<b>Justificación:</b>	La agilidad en los procesos de auditoría en el proceso electoral local ordinario y de actividades ordinarias anuales 2017, que impactan a los partidos políticos a nivel nacional y local, así como a las agrupaciones políticas tanto en los procesos ordinarios como de campaña. Requiere de mecanismos de transparencia y rendición de cuentas, que brinden la emisión de información dentro de los tiempos establecidos en la normativa de la materia, en los ámbitos locales.	
<b>Vigencia:</b>	01/01/2017	31/12/2017

OF21 - Unidad Técnica de Planeación

Proyecto Estratégico:		Innovación y Cambio Institucional	
<b>Proyecto Específico:</b>	I210010	Implantación del Plan Estratégico del INE 2016-2026	
<b>Objetivo:</b>	Implantar y alinear el Plan Estratégico del INE 2016-2026 a las Unidades Responsables y Órganos Desconcentrados.		
<b>Alcance:</b>	Realizar 6 talleres regionales de trabajo colaborativo con las Unidades Responsables y Órganos Desconcentrados. Oficinas centrales y foráneas. Durante 2017		
<b>Justificación:</b>	Como consecuencia de la elaboración del Plan Estratégico de INE 2016-2026, es necesario realizar planes estratégicos específicos que permitan a las UR y Órganos desconcentrados alinearse a la misión, visión, valores y objetivos estratégicos del Instituto.		
<b>Vigencia:</b>	01/01/2017		31/12/2017
<b>Proyecto Específico:</b>	I210020	Reorganización Institucional	
<b>Objetivo:</b>	Elaborar un modelo metodológico sistematizado para la reestructuración y reorganización institucionales.		
<b>Alcance:</b>	Identificación de procesos sustantivos, susceptibles a actos de corrupción que permita identificar y mitigar riesgos a través de un adecuado programa de control interno.		
<b>Justificación:</b>	Con base en la documentación de procesos y en el marco normativo de control interno se llevarán a cabo de manera continua acciones encaminadas a mejorar la eficiencia, eficacia y disminución de costos.		
<b>Vigencia:</b>	01/01/2017		31/12/2017
<b>Proyecto Específico:</b>	I210030	Implementación de un Sistema de Gobernanza Institucional	
<b>Objetivo:</b>	Diseñar, elaborar y puesta en marcha de un sistema de gobernanza institucional, que permita el análisis de información para la toma de decisiones preventivas y correctivas e identificación oportuna de riesgos institucionales.		
<b>Alcance:</b>	Proveerá de un flujo natural, integración, gestión, seguimiento, cumplimiento y control de las funciones sustantivos vinculadas a procesos electorales, proyectos estratégicos, auditorías e indicadores institucionales, en apoyo a la toma de decisiones para la gobernanza.		
<b>Justificación:</b>	Con base en el diagnóstico de la situación de las necesidades institucionales de planeación, seguimiento y control, se determinó necesario desarrollar una herramienta tecnológica que permita mejorar la integración y análisis de información para la toma de decisiones.		
<b>Vigencia:</b>	01/01/2017		31/12/2017

**OF22 - Unidad Técnica de Igualdad de Género y No Discriminación**

<b>Proyecto Estratégico:</b>	<b>Desarrollo de valores democráticos, promoción de participación ciudadana y educación cívica</b>	
<b>Proyecto Específico:</b>	<b>V220020</b>	Acciones para la igualdad y el ejercicio de los derechos político-electorales
<b>Objetivo:</b>	Potencializar el ejercicio de los derechos políticos de las mujeres.	
<b>Alcance:</b>	Generar espacios de reflexión y análisis para potencializar los derechos político electorales de las mujeres.	
<b>Justificación:</b>	El INE forma parte del Estado Mexicano y dentro de sus responsabilidades está generar la cultura democrática en la que se potencialicen los derechos político electorales de las mujeres en el marco de los tratados internacionales y la legislación nacional en la materia.	
<b>Vigencia:</b>	01/02/2017	29/12/2017
<b>Proyecto Estratégico:</b>	<b>Innovación y Cambio Institucional</b>	
<b>Proyecto Específico:</b>	<b>I220010</b>	Acciones para la igualdad sustantiva en el INE
<b>Objetivo:</b>	Establecer las condiciones necesarias para generar ambientes laborales libres de discriminación y violencia en el Instituto Nacional Electoral.	
<b>Alcance:</b>	El proyecto está conformado por seis entregables, cuyas acciones tienen como objeto avanzar en el cumplimiento de disposiciones nacionales e internacionales en materia de derechos humanos, así como contribuir a la generación de un clima laboral a favor de la igualdad y no discriminación.	
<b>Justificación:</b>	Desde julio de 2014 existe un Protocolo para Prevenir, Atender y Sancionar el Hostigamiento y Acoso Sexual o Laboral en el INE, los diagnósticos e informes respecto a su funcionamiento arrojan información valiosa para identificar distintas áreas de oportunidad. En este sentido, la UTIGyND llevará a cabo en el segundo semestre de 2016 el proyecto denominado "Segunda Edición del Protocolo para Prevenir, Atender, Sancionar y Reparar la Discriminación y el Acoso Sexual o Laboral en el INE", con la finalidad de contar con instrumentos que sea más funcional y efectivo. Es así que, para 2017, resulta indispensable dar continuidad a los esfuerzos llevados a cabo en los últimos dos años e implementar acciones que contribuyan a generar espacios laborales a favor de la igualdad y no discriminación en el Instituto.	
<b>Vigencia:</b>	01/02/2017	29/12/2017

**OF23 - Unidad Técnica de Vinculación con OPL**

<b>Proyecto Estratégico:</b>		<b>Innovación y Cambio Institucional</b>
<b>Proyecto Específico:</b>	I230010	Designación de las Consejeras o Consejeros Electorales de los Organismos Públicos Locales
<b>Objetivo:</b>	La integración de los Consejos Generales de los Organismos Públicos Locales de 19 Estados.	
<b>Alcance:</b>	Llevar a cabo el proceso de renovación de las Consejeras o Consejeros Electorales, que concluyen su encargo en los Consejos Electorales de los Organismos Públicos Locales Electorales de los Estados de Baja California Sur, Campeche, Colima, Ciudad de México, Estado de México, Guanajuato, Guerrero, Jalisco, Michoacán, Morelos, Nuevo León, Oaxaca, Querétaro, San Luis Potosí, Sonora, Tabasco, Yucatán y Zacatecas; así como la vacante en el Estado de Tlaxcala.	
<b>Justificación:</b>	En virtud de que 3 consejeros de cada OPL de los Consejos Electorales de Baja California Sur, Campeche, Colima, Ciudad de México, Estado de México, Guanajuato, Guerrero, Jalisco, Michoacán, Morelos, Nuevo León, Oaxaca, Querétaro, San Luis Potosí, Sonora, Tabasco, Yucatán y Zacatecas finalizan el término de su encargo en términos del Art. Décimo Transitorio de la LGIPE, así como la vacante en el caso de Tlaxcala	
<b>Vigencia:</b>	01/03/2017	31/07/2017
<b>Proyecto Específico:</b>	I230020	Seguimiento y coordinación con los Organismos Públicos Locales
<b>Objetivo:</b>	Facilitar la coordinación entre las distintas áreas del Instituto y los OPLE	
<b>Alcance:</b>	Seguimiento y coordinación de las actividades ordinarias de los Organismos Públicos Locales de todas las entidades del país.	
<b>Justificación:</b>	Facilitar la coordinación entre las distintas áreas del Instituto y los Organismos Públicos Locales Electorales.	
<b>Vigencia:</b>	01/01/2017	31/12/2017
<b>Proyecto Específico:</b>	I230050	Sistema de información y seguimiento de las actividades relevantes de los Organismos Públicos Locales
<b>Objetivo:</b>	Crear el Sistema de información y seguimiento de las actividades relevantes de los Organismos Públicos Locales.	
<b>Alcance:</b>	Crear un sistema informático que permita registrar, ordenar, sistematizar, generar reportes y bases de datos con la información procesada a partir de las actividades de cada Organismo Público Local; propiciando un manejo más óptimo y ágil de los datos incorporados a esta herramienta informática	
<b>Justificación:</b>	Para fortalecer el seguimiento del Plan y Calendario Integral del Proceso Electoral Local, así como las actividades ordinarias de los OPLE, mediante un sistema que permita compartir en tiempo real documentación y reporte de actividades entre los Organismos Públicos Locales y el Instituto.	
<b>Vigencia:</b>	01/01/2017	31/05/2017

<b>Proyecto Estratégico:</b>		<b>Procesos Electorales Locales</b>	
<b>Proyecto Específico:</b>	L235110	Planeación y evaluación de los Procesos Electorales Locales	
<b>Objetivo:</b>	Preparar y de seguimiento a los procesos sustantivos que se refieren a organizar las elecciones locales, con la finalidad de que se brinde mayor certeza en los resultados electorales.		
<b>Alcance:</b>	Talleres de seguimiento y cierre de los Procesos Electorales Locales 2016-2017, así como talleres de preparación para las elecciones locales en 2017 y 2018, con personal directivo y ejecutivo de los Organismos Públicos Locales .		
<b>Justificación:</b>	Celebración de talleres para dar seguimiento y evaluación a los procesos electorales locales 2016-2017, y dar inicio a los procesos electorales locales 2017-2018.		
<b>Vigencia:</b>	01/02/2017		30/11/2017



**OF24 - Unidad Técnica de lo Contencioso Electoral**

<b>Proyecto Estratégico:</b>		<b>Proceso Electoral Federal</b>
<b>Proyecto Específico:</b>	<b>F246610</b>	Capacitación y actualización al personal adscrito a la Unidad Técnica de lo Contencioso Electoral de la Secretaría Ejecutiva; a mandos medios y superiores, involucrados en la elaboración de resoluciones y acuerdos sobre temas de argumentación e interpretación jurídica y valoración de pruebas.
<b>Objetivo:</b>		Eficiencia en los procesos de elaboración de resoluciones y acuerdos de medidas cautelares. El contenido de las resoluciones y acuerdos que se elaboran en esta unidad técnica
<b>Alcance:</b>		Capacitación y actualización al personal adscrito a la Unidad Técnica de lo Contencioso Electoral de la Secretaría Ejecutiva, a mandos medios y superiores involucrados en la elaboración de resoluciones y acuerdos, sobre temas de argumentación e interpretación jurídica y valoración de pruebas.
<b>Justificación:</b>		Homologar y estandarizar tanto los procesos de elaboración, como los contenidos de los documentos jurídicos elaborados en la Unidad Técnica de lo Contencioso Electoral; por medio de la capacitación y actualización en los temas de argumentación e interpretación jurídica, así como valoración de pruebas dirigido a los servidores públicos involucrados en la elaboración y supervisión de las resoluciones y acuerdos correspondientes.
<b>Vigencia:</b>		01/01/2017 30/06/2017
<b>Proyecto Específico:</b>	<b>F243210</b>	Contratación de personal de apoyo para las funciones de sustanciación y tramitación de los procedimientos.
<b>Objetivo:</b>		Evitar el rezago de trabajo. Atender en tiempo y forma las dudas y controversias presentadas ante esta unidad técnica, referentes a las campañas electorales difundidas en radio y televisión.
<b>Alcance:</b>		De conformidad con lo dispuesto por los artículos 30, inciso h; 44 inciso n; 51, párrafo 2; 97 párrafo 1 y 459 párrafo 1, inciso c, de la ley general de instituciones y procedimientos electorales; 71, del reglamento de quejas y denuncias del instituto nacional electoral, la atribución principal de esta área se circunscribe al desarrollo de los procesos electorales -federales y/o locales, por tal motivo y tomando como base una proyección realizada por esta unidad técnica, se pronostica en este proceso electoral federal 2017-2018, un incremento de procedimientos a tramitarse del 73%, situación que será imposible desarrollar con el personal con el que se cuenta actualmente en la estructura.
<b>Justificación:</b>		Con la contratación del personal de apoyo para el proceso electoral, se incrementará la estructura de la unidad técnica de lo contencioso de 70 a 104 plazas, lo que equivale al 48.57%. Situación que permitirá cumplir con los objetivos operativos de la unidad.
<b>Vigencia:</b>		01/10/2017 01/12/2017

III. TABULADORES PARA PUESTOS DE LA RAMA ADMINISTRATIVA Y DEL SERVICIO PROFESIONAL ELECTORAL

**Capítulo 1000**

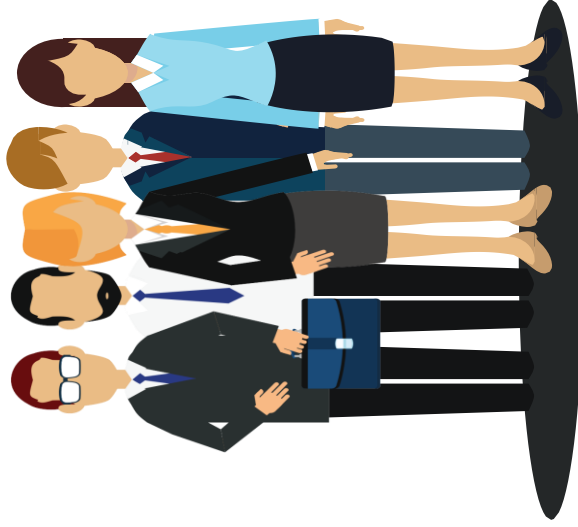



Bases Generales  
del Anteproyecto de Presupuesto 2017



ESTRUCTURA OCUPACIONAL 2017

NIVEL	NUMERO DE PLAZAS	PERCEPCIONES										EROGACIONES POR CONCEPTO DE SEGURIDAD SOCIAL Y SEGUROS				
		SUELDO COMPACTADO	COMPENSACION GARANTIZADA	ASIGNACIONES ADICIONALES AL SUELDO	GRATIFICACION DE FIN DE AÑO	DESPENSA	PRIMA VACACIONAL	CUOTAS AL USISTE	FOVISISTE	SEGUROS	SISTEMA DE AHORRO PARA EL RETIRO	TOTAL				
VC2	11	6,688,044	29,134,116	0	6,120,543	0	185,779	566,227	144,628	4,754,431	57,849	47,653,617				
UB3	1	480,672	2,366,412	0	486,114	4,200	13,352	51,657	13,148	382,020	5,259	3,802,834				
UAS	1	2,314,368	480,672	0	477,136	4,200	13,352	34,565	3,751,988	3,751,988	5,259	3,717,898				
TC3	7	2,518,908	16,777,656	0	3,293,591	29,400	69,972	293,231	92,036	2,593,444	36,813	25,705,051				
TB3	1	359,844	2,212,812	0	438,772	4,200	9,996	51,657	13,148	347,934	5,259	3,443,622				
TB2	1	359,844	2,187,444	0	434,395	4,200	9,996	103,695	13,148	345,949	5,259	3,392,800				
TA2	3	938,628	5,122,232	0	1,202,958	12,600	26,073	361,980	105,184	2,415,696	15,777	9,422,019				
SC2	8	2,334,432	15,247,104	0	2,992,720	33,600	64,848	34,565	13,148	295,407	5,259	23,597,636				
SB4	1	291,804	1,869,924	0	367,884	4,200	8,106	86,222	26,296	580,290	10,518	5,686,132				
SB3	2	583,608	3,654,024	0	720,962	8,400	16,212	171,970	13,148	286,817	5,259	2,788,997				
SB2	1	291,804	1,791,708	0	354,390	4,200	8,106	471,070	119,900	2,046,080	47,960	19,406,130				
BA4	10	2,397,840	11,813,400	0	2,401,270	42,000	66,610	444,120	113,940	1,657,930	45,220	15,478,520				
BD2	10	2,160,680	8,966,280	0	1,886,460	42,000	62,800	886,240	226,680	3,290,420	90,440	30,688,240				
BD1	20	4,321,360	17,724,960	0	3,737,140	84,000	125,600	1,379,040	351,000	5,147,040	140,400	45,645,800				
BA3	40	7,019,520	25,778,400	0	5,467,400	168,000	195,000	116,999	38,205	827,070	15,282	8,054,516				
SA4	3	764,100	5,238,612	0	1,020,423	12,600	21,225	701,256	203,760	4,332,448	219,043	42,009,928				
SA3	16	4,075,200	27,132,288	0	5,303,072	67,200	113,200	1,803,918	547,605	11,569,930	81,504	112,577,466				
SA2	43	10,952,112	72,773,556	0	14,226,475	180,600	304,226	383,740	101,880	2,084,600	40,752	201,755,836				
SA1	8	2,037,600	12,900,384	0	2,536,680	33,600	56,600	384,109	114,615	2,152,152	45,846	20,720,707				
RC2	9	2,932,300	13,031,928	0	2,449,520	33,600	56,600	116,999	38,205	710,196	15,282	6,819,920				
RB2	3	764,100	4,285,332	0	855,981	12,600	21,225	50,037	12,735	234,369	5,094	2,259,385				
RB1	1	254,700	1,409,172	0	282,003	4,200	7,075	503,289	156,870	2,849,670	62,348	27,055,345				
RA2	13	3,117,192	16,919,616	0	3,306,367	94,600	86,593	1,101,449	35,970	613,317	14,388	5,785,306				
RA1	8	1,918,272	10,115,616	0	2,035,704	33,600	53,288	298,926	95,920	1,718,384	38,368	16,308,078				
OC2	3	719,352	3,539,880	0	719,667	12,600	19,983	1,101,449	35,970	613,317	14,388	5,785,306				
OC1	1	1,147,272	234,348	0	234,348	4,200	6,661	29,717	11,304	193,003	4,522	1,799,308				
CB3	1	226,068	1,100,412	0	223,600	4,200	6,280	29,717	11,304	189,818	4,522	1,785,632				
GB2	1	226,068	1,074,408	0	219,315	4,200	6,280	168,280	56,520	919,245	22,610	8,634,180				
GB5	5	1,130,340	5,719,520	0	1,070,265	21,000	31,400	192,670	56,520	346,102	9,044	3,219,646				
QA2	2	452,136	1,911,648	0	397,714	8,400	12,560	40,091	10,204	162,092	4,882	1,443,960				
QA1	5	1,130,340	948,730	0	948,730	21,000	31,400	80,176	20,406	319,074	8,164	2,950,590				
PC4	2	204,072	905,508	0	113,711	4,200	7,075	26,824	10,203	156,186	4,882	1,426,628				
PC2	2	408,120	1,735,224	0	359,688	8,400	11,338	817,998	274,891	4,585,326	109,980	41,587,833				
PC1	1	204,060	840,276	0	175,128	4,200	5,669	360,020	91,630	1,522,790	36,660	13,712,230				
PB4	30	5,497,572	24,973,560	0	5,049,776	126,000	152,730	1,009,386	302,379	4,960,725	120,978	44,391,318				
PB3	10	1,832,520	8,110,440	0	1,665,260	42,000	50,510	661,278	210,749	3,222,967	84,318	28,911,994				
PB2	33	6,047,316	26,238,564	0	5,405,367	138,600	168,003	8,449,238	2,632,500	41,886,300	1,053,000	368,714,438				
PB1	23	4,214,796	16,192,668	0	3,511,525	96,600	117,093	9,285,288	2,746,575	42,539,897	1,098,630	379,671,449				
PA4	300	52,646,400	214,668,000	0	44,656,500	1,260,000	1,462,500	172,380	48,875	665,560	17,750	5,938,660				
PA3	313	54,939,168	220,490,900	0	45,735,391	1,314,000	1,521,000	80,614	26,325	1814,566	52,650	16,091,374				
PA2	5	877,440	3,386,880	0	711,600	21,000	24,375	23,069	8,775	125,752	3,510	1,098,876				
PA1	3	526,464	1,861,812	0	397,869	12,600	14,625	517,152	131,625	1,814,566	52,650	31,441,139				
NC5	1	175,488	620,604	0	132,603	4,200	4,875	8,673,378	2,632,500	35,655,600	1,053,000	309,572,578				
NC3	15	2,632,368	8,890,380	0	1,936,008	63,000	53,625	80,614	26,325	361,725	10,530	3,144,139				
NC2	3	526,464	1,735,128	0	376,128	12,600	14,625	8,673,378	2,632,500	35,655,600	1,053,000	309,572,578				
NC1	300	52,646,400	169,300,800	0	36,884,400	1,260,000	1,462,500	31,244	7,952	117,175	3,181	1,014,875				
NB4	1	159,036	567,096	0	120,573	4,200	4,418	31,244	7,952	106,440	3,181	901,381				
NB2	1	159,036	540,876	0	116,017	4,200	4,418	83,994	23,856	337,197	9,543	2,862,808				
NA5	3	477,108	1,584,432	0	341,424	12,600	13,254	31,244	7,952	110,869	3,179	880,588				
NA4	1	159,036	515,676	0	111,642	4,200	4,418	31,244	7,952	104,438	3,179	916,718				
NA3	1	158,928	503,520	0	67,153	4,200	4,418	31,244	7,952	107,891	3,181	901,381				
NA2	1	159,036	491,376	0	107,420	4,200	4,418	31,244	7,952	106,440	3,181	901,381				
NA1	1	159,036	479,544	0	105,366	4,200	4,418	217,080	55,248	812,808	22,104	6,752,504				
MC5	1	159,036	479,544	0	105,366	4,200	4,418	54,270	15,812	195,169	5,526	1,649,026				
MC2	8	1,104,960	3,687,696	0	788,072	33,600	30,696	25,563	6,506	95,562	2,603	791,671				
MC1	2	276,240	895,656	0	196,116	8,400	3,837	681,548	201,419	2,942,570	80,573	23,857,408				
MB4	1	130,116	442,440	0	83,066	4,200	3,615	118,190	13,002	183,190	5,202	1,504,894				
MB3	2	260,040	852,552	0	131,420	8,400	7,230	681,548	201,419	2,942,570	80,573	23,857,408				
MB2	31	4,027,884	13,010,508	0	2,685,263	130,200	97,443									

ESTRUCTURA OCUPACIONAL 2017

			PERCEPCIONES		EROGACIONES POR CONCEPTO DE SEGURIDAD SOCIAL Y SEGUROS			
MB1	900	116,931,600	368,452,800	0	79,313,400	3,780,000	3,248,100	683,354,572
MA5	1	129,924	409,404	0	91,582	4,200	6,497	759,274
MA4	25	3,241,800	10,032,900	0	2,166,950	105,000	2,304,600	18,644,999
MA3	1	129,672	393,276	0	85,282	4,200	6,484	733,355
MA2	4	516,688	1,533,792	0	334,296	16,800	25,936	2,907,743
MA1	2	259,344	724,320	0	159,752	8,400	12,968	1,394,465
LC5	1	129,672	362,160	0	79,876	4,200	6,484	701,447
LC4	561	69,746,580	193,696,368	0	42,760,805	2,356,200	3,487,737	374,479,715
LC1	11	1,370,484	3,379,772	0	895,442	46,200	68,155	6,997,927
LB5	9	1,124,580	2,778,084	0	500,317	37,800	56,079	5,418,799
LB4	1	124,512	297,444	0	41,406	4,200	6,226	572,976
LB2	28	3,049,958	6,754,653	0	3,064,196	102,900	152,270	15,865,545
LB1	6	745,056	1,589,760	0	388,644	25,200	37,254	3,361,248
LA5	1	124,284	264,840	0	62,014	4,200	6,215	558,622
LA4	34	4,171,800	8,990,688	0	1,869,116	142,800	208,590	18,720,808
LA3	175	21,702,900	45,581,100	0	10,742,822	735,000	1,085,285	97,447,323
LA1	1	121,632	254,424	0	60,209	4,200	6,797	480,911
KC4	3	364,896	757,260	0	179,574	12,600	18,786	1,485,563
KC3	1	121,632	244,812	0	61,805	4,200	6,262	477,193
KC2	48	5,838,336	11,558,592	0	3,608,880	201,600	300,576	23,514,048
KC1	3	364,896	700,488	0	104,577	12,600	18,823	1,316,217
KB4	70	8,064,356	16,974,087	0	3,569,171	294,000	415,863	166,390
KB1	9	1,024,380	45,360	0	335,502	37,800	52,839	21,141
KA5	3	341,460	595,065	0	158,768	12,600	17,588	1,233,159
KA3	993	66,036,480	121,441,656	2,988,720	29,551,562	2,490,600	3,398,483	243,837,591
KA2	1	111,360	193,132	0	46,841	4,200	5,748	407,951
KA1	2	227,220	390,192	0	96,256	8,400	11,996	791,272
JC5	18	2,004,696	3,272,426	0	920,448	75,600	103,482	7,010,990
JC4	3	328,680	574,164	0	141,471	12,600	16,974	1,713,297
JC3	8	876,564	4,030,224	0	3,616,032	336,000	452,711	3,044,700
JC1	6	657,432	965,608	0	224,086	25,200	33,954	2,119,236
JB5	1	109,560	174,864	0	44,249	4,200	5,166	376,277
JB4	33	3,615,876	5,555,664	166,320	1,820,642	138,600	186,747	12,949,708
JB3	3	328,680	492,768	0	127,146	12,600	16,974	1,090,839
JB1	306	17,786,316	26,010,822	816,480	6,791,218	688,400	918,477	36,751,9
JA5	2	1,542,240	3,542,592	0	1,274,942	1,331,350	1,456,142	105,491,776
JA4	7	753,804	944,576	35,280	287,845	8,400	11,317	655,751
JA3	10	1,076,820	1,202,572	50,400	368,854	29,400	38,954	2,285,219
JA2	7	565,350	671,253	26,460	206,205	22,050	29,216	3,081,115
JA1	430	46,303,728	51,165,982	2,167,200	16,639,131	1,806,000	2,392,774	1,679,239
HC5	304	32,733,504	36,640,512	1,532,160	10,494,384	1,776,800	2,392,774	132,819,724
HC4	3	316,116	353,772	15,120	101,088	12,600	16,347	885,573
HC3	13	1,376,628	1,468,978	65,520	361,191	54,600	71,177	3,754,980
HC1	3	316,116	298,044	15,120	86,098	12,600	16,347	827,705
HB5	14	1,475,208	948,773	70,560	448,978	58,800	76,286	3,454,132
HB4	2	207,720	184,680	10,080	58,272	8,400	10,746	532,397
HB3	1,455	151,129,008	122,649,700	7,335,200	40,387,160	6,111,000	7,818,950	373,463,027
HB2	54	5,608,440	3,745,085	277,160	1,590,671	226,800	290,142	13,166,196
HB1	1	103,860	74,712	5,040	26,115	4,200	5,373	241,743
HA5	4	415,440	298,848	20,160	104,460	16,800	21,492	966,972
HA4	128	13,294,080	8,736,768	645,120	3,201,536	369,280	405,376	30,624,407
HA3	1	103,860	62,592	5,040	24,041	4,200	5,373	234,318
HA1	6	623,160	296,640	30,240	130,716	25,200	32,238	1,793,796
GC4	1	102,480	47,340	5,040	21,911	4,200	5,304	1,284,122
GC3	236	24,185,496	10,416,096	1,189,440	4,870,574	991,200	1,251,762	500,792
GC2	46	4,714,164	1,885,167	231,840	924,274	193,000	243,991	49,337,616
GC1	215	22,033,224	8,263,764	1,083,600	4,214,633	903,000	1,140,362	9,405,588
GB3	16	1,639,872	515,904	80,640	345,152	67,200	84,880	456,230
GB2	90	9,223,200	1,649,800	453,600	629,630	378,000	477,360	37,139,392
GB1	146	14,962,116	3,975,324	735,840	2,610,840	613,200	774,387	17,028,788
GA3	2	204,960	47,808	10,080	35,036	8,400	10,608	27,321,386
								366,324

**ESTRUCTURA OCUPACIONAL 2017**

			PERCEPCIONES		EROGACIONES POR CONCEPTO DE SEGURIDAD SOCIAL Y SEGUROS	
GAI	7	717,360	35,280	119,294	37,128	16,072
FC5	2,153	220,226,064	10,853,120	37,152,034	11,400,135	4,916,154
	10,538	1,258,357,599	37,470,720	569,004,999	63,979,255	380,291,719
				44,188,900	215,308,564	25,595,432
				33,409,848		4,936,671,094

Bases Generales  
del Anteproyecto de Presupuesto 2017



ESTRUCTURA OCUPACIONAL 2017

NIVEL	NUMERO DE PLAZAS	HONORARIOS	COMPLEMENTO	PERCEPCIONES			HONORARIOS				EROGACIONES POR CONCEPTO DE SEGURIDAD SOCIAL Y SEGUROS				TOTAL
				ASIGNACIONES ADICIONALES AL SUELDO	GRATIFICACION DE FIN DE AÑO	DEPENSA	PRIMA VACACIONAL	CUOTAS AL ISSSTE	FOVISSSTE	SEGUROS	SISTEMA DE AHORRO PARA EL RETIRO				
3203	1	78.234	533.772	0	87.257	0	0	15.370	3.912	528	1.565	720.638			
3201	56	9.681.728	53.216.240	0	10.452.906	0	0	1.902.040	484.120	6.337.416	193.648	82.168.098			
30C3	2	251.190	1.696.957	0	327.842	0	0	0	0	1.056	0	2.277.045			
30B3	1	125.995	754.193	0	147.811	0	0	0	0	528	0	1.028.127			
30A6	2	251.190	1.465.528	0	288.298	0	0	49.348	12.566	1.056	5.019	2.073.005			
30A4	1	125.995	707.063	0	139.754	0	0	24.672	6.276	528	2.508	1.006.386			
30A3	1	125.995	694.193	0	137.558	0	0	24.674	6.280	528	2.512	993.340			
30I2	1	194.754	1.131.346	0	187.389	0	0	38.261	9.738	528	3.886	1.565.912			
3006	1	78.234	480.557	0	66.181	0	0	15.370	3.912	528	1.565	626.347			
3005	1	63.285	183.748	0	46.380	0	0	12.434	3.165	528	1.266	310.806			
3004	1	62.906	119.219	0	27.283	0	0	12.359	3.146	528	1.259	226.700			
3003	1	108.627	625.751	0	122.923	0	0	21.341	5.432	528	2.173	886.775			
3002	2	217.254	1.225.966	0	241.418	0	0	42.682	10.864	1.056	4.346	1.743.586			
3001	2	217.254	1.174.622	0	212.993	0	0	42.682	10.864	1.056	4.346	1.660.817			
29D5	1	125.995	642.766	0	128.770	0	0	49.348	12.560	3.168	5.024	897.659			
29D3	6	753.570	3.702.301	0	733.834	0	0	0	0	528	0	5.259.805			
29D1	1	125.995	591.344	0	119.898	0	0	0	0	528	0	837.365			
29C6	6	1.942.610	1.942.610	0	313.076	0	0	0	0	1.408	0	2.192.016			
29C5	2	251.190	1.136.761	0	231.834	0	0	0	0	1.056	0	1.620.841			
29C4	1	125.995	552.765	0	113.210	0	0	24.674	6.280	528	2.512	792.098			
29C3	2	251.190	1.044.815	0	213.890	0	0	49.348	12.560	2.112	5.024	3.063.620			
29C2	4	502.380	2.073.212	0	418.984	0	0	46.110	11.736	2.640	4.695	3.334.151			
29B6	5	391.170	2.428.840	0	448.960	0	0	46.109	11.736	2.992	4.697	3.750.180			
29B5	6	483.216	2.718.685	0	522.635	0	0	0	0	484	0	575.698			
29B4	1	71.714	422.193	0	81.307	0	0	0	0	3.696	0	4.309.685			
29B3	7	547.638	3.148.392	0	609.959	0	0	12.604	32.274	21.076	12.912	21.604.729			
29B2	44	3.116.321	15.286.768	0	3.008.574	0	0	76.850	19.560	3.696	0	3.693.646			
29B1	7	547.638	2.623.381	0	518.931	0	0	19.220	4.890	24.464	7.825	22.700.619			
29A5	47	3.620.495	15.816.256	0	3.135.169	0	0	15.370	3.912	101.508	1.960	85.861.529			
29A4	1	15.040.497	58.783.796	0	11.909.658	0	0	0	0	528	1.565	453.383			
29A3	1	78.234	303.331	0	49.443	0	0	0	0	528	0	439.534			
29A2	1	78.234	299.167	0	61.005	0	0	0	0	6.864	0	5.437.463			
29A1	13	1.017.042	3.662.976	0	750.581	0	0	15.370	3.912	18.480	1.565	14.278.140			
29A0	35	2.738.190	9.547.266	0	1.953.357	0	0	33.468	8.518	528	3.408	12.15.815			
2909	1	170.359	862.353	0	137.181	0	0	66.936	17.036	1.056	6.816	2.066.356			
2939	2	340.718	1.349.950	0	283.844	0	0	15.370	3.912	528	2.173	638.493			
2921	1	473.767	65.117	0	65.117	0	0	33.468	8.518	528	3.408	1.215.815			
2914	1	70.995	226.542	0	38.941	0	0	13.791	3.510	528	1.404	354.911			
2913	2	122.060	222.858	0	57.821	0	0	23.980	6.104	1.056	2.442	436.321			
2912	5	305.150	527.355	0	107.253	0	0	59.950	15.260	2.640	6.105	1.023.713			
2911	1	108.627	553.246	0	128.447	0	0	21.341	5.432	528	2.173	819.794			
2910	3	325.881	1.361.157	0	258.180	0	0	64.023	16.296	1.584	6.519	2.033.640			
2909	23	3.918.357	18.389.190	0	3.720.017	0	0	769.764	195.914	1.827.804	78.384	28.899.330			
2908	1	640.837	136.089	0	128.027	0	0	33.468	8.518	528	3.408	993.207			
2906	2	217.354	690.458	0	125.037	0	0	42.682	10.864	1.056	4.346	1.094.687			
2905	1	98.397	339.738	0	54.615	0	0	19.410	4.940	528	1.976	520.004			
2904	2	197.944	565.952	0	101.053	0	0	38.820	9.880	1.056	3.952	918.307			
2903	12	1.154.172	2.692.560	0	592.807	0	0	226.752	57.720	6.336	23.088	4.753.435			
2902	2	188.296	349.222	0	75.769	0	0	26.752	6.336	9.416	3.766	664.519			
2901	7	637.343	1.874.597	0	187.458	0	0	125.216	31.871	3.696	12.747	1.700.928			
28B6	13	938.806	3.024.216	0	624.163	0	0	112.714	28.688	6.336	11.479	4.743.402			
28B5	2	478.539	1.564.668	0	100.618	0	0	73.552	18.770	0	0	737.681			
28B4	21	1.184.344	3.878.020	0	781.911	0	0	0	0	8.932	7.488	5.953.167			
28B3	7	491.365	1.566.945	0	322.966	0	0	27.582	7.020	3.696	0	2.384.672			
28B2	30	1.842.618	5.717.420	0	1.177.921	0	0	27.582	7.020	13.860	2.808	8.789.229			
28B1	6	1.357.110	4.106.535	0	845.486	0	0	27.582	7.020	10.208	2.808	6.356.749			
28A6	2	386.073	1.098.939	0	230.136	0	0	13.790	3.516	2.904	1.399	1.736.757			
28A5	35	2.287.187	6.314.865	0	1.329.408	0	0	27.582	7.020	17.204	2.808	9.986.074			

**ESTRUCTURA OCUPACIONAL 2017**

		PERCEPCIONES		EROGACIONES POR CONCEPTO DE SEGURIDAD SOCIAL Y SEGUROS						
284A	37	1.050.934	2.825.604	586.005	0	27.582	7.020	8.316	2.808	4.548.289
284B	6	273.416	766.597	155.607	0	24.794	6.310	2.288	2.524	1.231.536
284C	9	1.538.145	322.911	0	0	0	0	4.752	0	2.433.672
28A1	127	7.776.582	19.585.069	4.166.901	0	619.846	157.755	65.076	63.105	32.434.334
2825	1	782.34	298.728	55.527	0	15.370	3.912	528	1.565	453.864
2827	1	782.34	242.514	42.936	0	15.370	3.912	528	1.565	385.059
2828	1	701.95	219.207	38.064	0	13.791	3.510	528	1.404	346.699
2833	1	108.627	341.684	73.665	0	21.341	5.432	2.173	553.450	553.450
2838	1	961.181	276.741	53.642	0	18.896	4.810	528	1.924	452.722
2840	5	543.135	374.945	0	0	106.705	27.160	2.640	10.865	2.812.050
2807	3	296.331	932.237	192.479	0	58.230	14.620	1.584	5.928	1.588.729
2806	2	197.594	597.066	109.485	0	38.620	9.880	1.056	3.952	957.853
2805	1	961.181	264.209	57.808	0	18.896	4.810	528	1.924	444.356
2804	2	192.362	415.714	95.762	0	37.792	9.620	1.056	3.848	756.154
2803	3	282.444	534.357	172.764	0	55.491	14.124	1.584	5.649	1.066.413
2706	114	3.780.502	8.802.155	1.873.283	0	169.435	43.126	31.636	17.250	14.717.387
2705	19	1.027.466	2.108.572	467.256	0	43.276	11.013	8.624	4.406	3.570.613
2704	120	6.091.407	12.250.905	2.614.314	0	815.704	207.633	51.348	83.090	22.114.401
2703	84	1.993.769	3.505.219	797.508	0	63.962	16.275	17.556	6.515	6.406.804
2702	340	8.117.195	13.029.474	3.015.556	0	299.763	76.305	70.224	30.521	24.639.038
2701	58	1.344.828	2.006.234	471.252	0	0	0	11.792	0	3.833.106
2706	157	2.759.555	3.844.264	938.185	0	70.938	18.054	24.244	7.224	7.662.964
2705	20	666.898	862.630	216.231	0	82.761	21.063	5.852	8.428	1.863.863
2704	18	225.648	280.624	71.252	0	0	0	2.332	0	579.856
2703	230	2.138.543	2.552.822	664.540	0	0	0	19.492	0	5.275.388
2702	211	4.059.167	4.766.456	1.244.737	0	147.400	37.520	38.236	15.000	10.308.516
2701	2.450	22.738.072	23.346.358	6.443.876	0	143.663	36.567	214.588	14.622	52.937.746
2706	417	7.936.969	7.302.857	2.114.346	0	22.102	5.626	79.728	2.250	17.463.878
2705	1.405	26.545.300	19.371.178	6.305.320	0	0	0	293.304	0	52.515.102
2704	1.664	19.072.898	11.976.770	4.222.958	0	0	0	172.304	0	35.444.930
2703	663	10.329.988	5.435.684	2.200.138	0	1.123.935	286.050	102.476	114.465	19.712.736
2702	421	4.731.529	2.118.726	864.640	0	228.000	58.040	51.392	23.220	8.125.547
2701	11.027	180.853.559	62.283.441	31.662.519	0	0	0	2.093.032	0	276.510.351
2706	13	747.825	207.532	364.574	0	146.939	37.401	6.864	14.963	1.526.098
2705	32	3.002.816	4.858.048	1.169.312	0	589.952	150.144	16.896	60.064	9.847.232
2704	195	17.754.555	22.453.665	5.912.069	0	3.488.160	887.835	102.960	355.095	50.954.339
2703	2	125.812	244.390	53.074	0	24.718	6.292	1.056	2.518	457.860
2702	2	122.060	207.942	47.005	0	23.980	6.104	1.056	2.442	410.589
2701	3	115.050	31.305	27.602	0	23.605	5.754	1.056	2.301	205.673
2702	3	180.513	243.678	59.937	0	35.469	9.027	1.584	3.612	533.820
2701	1	601.171	71.836	18.319	0	11.823	3.009	528	1.204	166.890
2702	3	56.247	64.546	17.073	0	11.051	2.813	528	1.125	153.383
2701	3	168.741	191.262	47.703	0	33.153	8.439	1.584	3.375	454.257
2706	1	56.247	52.000	15.679	0	11.051	2.813	528	1.125	139.443
2705	1	56.247	60.394	20.257	0	11.051	2.813	528	1.125	152.415
2704	11	378.576	917.435	180.395	0	74.387	18.935	3.168	7.572	1.580.468
2703	1	61.030	118.971	23.783	0	11.990	3.052	528	1.221	220.575
2702	9	549.270	234.445	0	0	107.910	27.468	4.752	10.989	1.874.470
2701	4	384.684	126.509	32.509	0	47.960	12.208	2.112	4.884	822.477
2706	24	899.952	838.440	321.277	0	176.832	45.000	8.448	18.000	2.307.949
2705	1	58.021	28.140	39.064	0	11.400	2.902	528	1.161	141.216
2704	6	554.700	688.350	240.085	0	108.984	27.738	3.168	11.094	1.634.119
2703	1	961.181	213.212	48.811	0	18.896	4.810	528	1.924	384.362
2702	1	951.189	201.547	46.613	0	18.702	4.760	528	1.904	369.243
2701	1	94.148	187.540	43.997	0	18.497	4.708	528	1.883	351.301
2702	1	95.189	191.122	44.802	0	18.702	4.760	528	1.904	357.007
2701	1	93.838	137.351	35.405	0	18.436	4.692	528	1.877	292.137
2702	1	91.049	103.396	29.193	0	18.436	4.692	528	1.877	282.066
2701	1	91.049	103.396	29.193	0	17.888	4.553	528	1.821	248.428
2702	1	91.049	103.396	29.193	0	17.888	4.553	528	1.821	212.779
2701	1	91.049	75.616	24.498	0	17.888	4.553	528	1.821	215.953
2717	2	182.098	144.266	46.422	0	35.776	9.106	1.056	3.642	422.366
2715	922	83.947.178	58.951.758	20.756.719	0	16.492.736	4.197.866	486.516	1.678.962	186.512.035

**ESTRUCTURA OCUPACIONAL 2017**

		PERCEPCIONES		EROGACIONES POR CONCEPTO DE SEGURIDAD SOCIAL Y SEGUROS	
2714	1	91,049	0	4,553	1,821
2713	1	89,586	0	4,480	1,792
2712	3	368,758	0	13,440	5,376
2711	133	11,314,938	0	595,840	238,336
2710	2	179,172	0	8,960	3,584
2709	16	1,433,376	0	71,680	28,672
2708	2	177,636	0	8,882	3,554
2707	35	3,012,138	0	4,441	1,777
2706	2	171,116	0	8,556	3,424
2705	10	855,580	0	42,780	17,120
2704	1	85,946	0	4,198	1,679
2703	75	6,110,892	0	25,188	10,074
2701	5,056	424,337,106	0	21,078,158	8,430,259
2502	7	598,906	0	29,946	11,984
0285	1	91,049	0	4,553	1,821
<b>*</b>	<b>26,912</b>	<b>934,235,938</b>	<b>0</b>	<b>29,661,672</b>	<b>11,863,575</b>
<b>Anualizados</b>		<b>23,119</b>	<b>0</b>	<b>15,310,084</b>	<b>1,955,023,596</b>

CONCEPTO	IMPORTE	DESCRIPCION
PRESTACIONES SOCIALES Y ECONOMICAS	440,322,645	PRESTACIONES DE RETIRO, PAGOS POR OTRAS PRESTACIONES SOCIALES, OTRAS PRESTACIONES, COMPENSACIONES POR SERVICIOS EVENTUALES Y LABORES EXTRAORDINARIAS DERIVADAS DEL PROCESO ELECTORAL
REMUNERACIONES ADICIONALES Y ESPECIALES	10,713,240	PRIMA QUINQUENAL POR AÑOS DE SERVICIOS
OTRAS PRESTACIONES CAPITULO 1000	40,069,173	PREVISIONES PARA SERVICIOS PERSONALES
<b>SUMA</b>	<b>491,105,058</b>	

**7.372.999.748**

**PRESUPUESTO AUTORIZADO**

\* Pizos de Honorarios absolutos

Nota:

Las pizos de honorarios se incorporan en función de las necesidades y conforme al calendario de los proyectos que se dan vida.

#### IV. FINANCIAMIENTO PÚBLICO A PARTIDOS POLÍTICOS

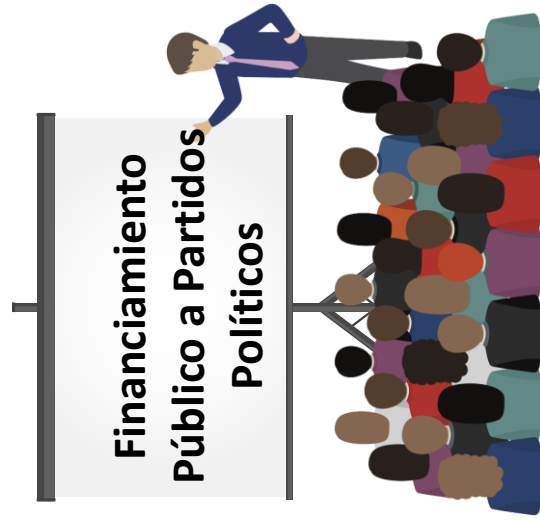

<b>Financiamiento Público a Partidos Políticos</b>		<b>Monto</b>
Franquicias Postales para los Partidos Políticos		78,819,688.00
Franquicias Telegráficas para los Partidos Políticos		693,497.00
Financiamiento para el Sostentamiento de Actividades Ordinarias Permanentes		3,940,984,375.00
Financiamiento para Actividades Específicas		118,229,532.00
<b>Total</b>		<b>4,138,727,092.00</b>