

**FIDEL VELAZQUEZ SANCHEZ
CONCENTRADO**

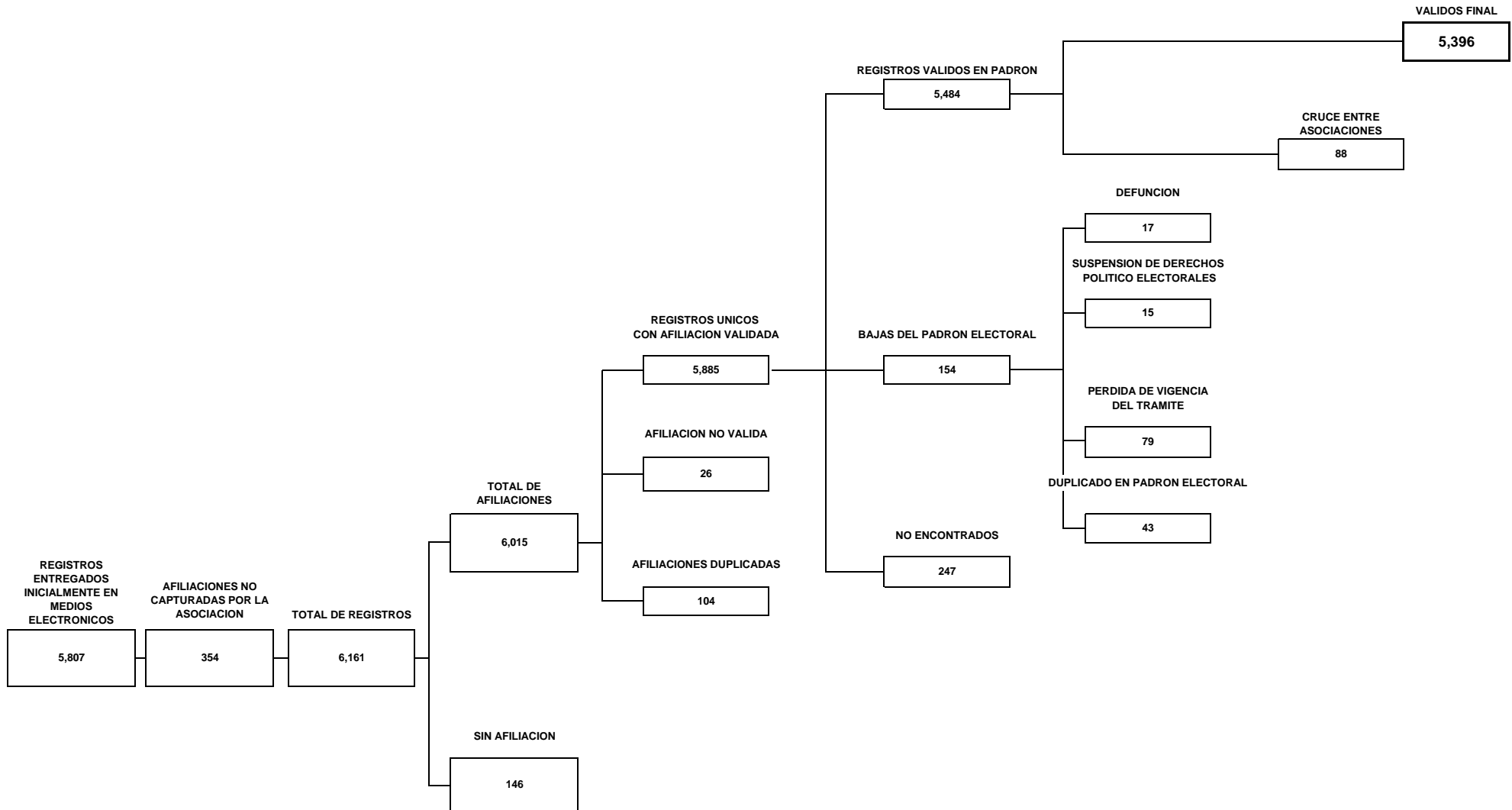

FIDEL VELAZQUEZ SANCHEZ
LISTADO DE REGISTROS SIN AFILIACION

CONSECUTIVO	ENTIDAD*	CLAVE ELECTORAL*	APELLIDO PATERNO*	APELLIDO MATERNO*	NOMBRE*	DOMICILIO*
5228	AGUASCALIENTES	FGJMJS56041712M501	FIGUEROA	JUMENEZ	MA DE JESUS	C SIN NUMERO M 2 L 1 UHUILCAMINA IXTAPALUCA
2829	DURANGO	HRMDJS76010111H300	HERNANDEZ	MEDINA	JOSE MARIA	QUEVEDO 877, RODRIGUEZ, IRAPUATO
4867	ESTADO DE MEXICO	ALENJN71050809M000	ALCANTARA	ENRIQUEZ	JUANA	IXTAPALUCA MZA 4 LT 4 ESTADO DE MEXICO
5241	ESTADO DE MEXICO	MRLNRF71092621H302	ARTINEZ	LEON	RAFAEL	CALLE SIN OMBRE M 4 LT 6 IHUILCAMINA IXTAPALUCA
5800	ESTADO DE MEXICO	BTHYRA51021413H600	BAUTISTA	HERNANDEZ	ALFONSO	C CHIMALPOPOCA MZA 16 LT 31 COL IHUILCAMINA
5448	ESTADO DE MEXICO	BRHRGT56072221H400	BRENTE	HERNANDEZ	GUATERIO	C. SIN NOMBRE MZ 2 LT 12 COL MA ANTONIO SOSA
5006	ESTADO DE MEXICO	BRMRMR88060421M508	BRENTE	MORA	MARISOL	C S/N MZA 2 LT 30 COL MARCO ANTONIO SOSA CHALCO
5537	ESTADO DE MEXICO	CSCRJS81042309H100	CASTILLO	CRUZ	JOSUE	UNION LT 15 S/N
4628	ESTADO DE MEXICO	OXRCMR62111109H200	CE LA O	RICO	MARTIN	C SIN NOMBRE MZA. 6 VARIANTE 24 AURIS CHICOLOAPAN
5534	ESTADO DE MEXICO	CRPRRD81060909H000	CRUZ	PEREZ	JOSE RODOLFO	16 DE SEP MZ 12 LT 12 SAN MIGUEL 56600 CHALCO
5532	ESTADO DE MEXICO	DZANCR74120520H300	DIAZ	ANTONIO	CRISPIN DOMICIANO	EMILIANO ZAPATA M13 LT 72 COVADONGA 56600 CHALCO
5036	ESTADO DE MEXICO	CBFLAP52041011M000	FLORES	CABRERA	APOLONIA	FELIZA CALDERON MZA 2 LT 14 LUIS DONALDO COLOSIO IXTAPALUCA
5531	ESTADO DE MEXICO	FLCORT81051515M900	FLORES	COLIN	RUT MARILU	BEZANA INCLAN LT 65 ALCON FLORES 56600 CHALCO
5444	ESTADO DE MEXICO	GLMREN76101421M100	GALICIA	MORA	ENEDINA	C. SIN NOMBRE MZ1 LT 15 M SOSA CHALCO
5595	ESTADO DE MEXICO	GRGDAN87061705H100	GARCIA	GODINA	ANDRES	LEON GUZMAN 1242 BARRIO DE LA RESURRECCION 38070 CELAYA
5066	ESTADO DE MEXICO	SNGRMR81012109M900	GARDUÑO	SANTOS	MARIBEL	C 3 LT 70 FRATERNIDAD ANTORCHISTA CHALCO
5635	ESTADO DE MEXICO	GTMLVR78102411M000	GUTIERREZ	MENDEZ	VERONICA	AUSTRAL 43 VALLE DEL SOR IRAPUATO
5421	ESTADO DE MEXICO	LPFLLS76111609H000	LOPEZ	FLORES	LUIS ARTURO	C. VRES 15 COL LA PERLA 57820 NEZAHUALCOYOTL
5806	ESTADO DE MEXICO	MRPRJS72100330H001	MARTINEZ	PEREZ	JESUS	C S/N MZA 4 LT 10 COL ILHUICAMINA
5591	ESTADO DE MEXICO	MNRMMR75110311M601	MENDEZ	RAMIREZ	MARTHA LETICIA	8 D OCTUBRE 26 CHE GUEVARA IRAPUATO
5540	ESTADO DE MEXICO	MRRYAN53012330H600	MIRARIO	REYES	ANTONIO	CALLE 257 FRATERNIDAD ANTORCHISTA 56600 CHALCO
5490	ESTADO DE MEXICO	MNSSNM76071420M400	MONTESINOS	SANTIAGO	MARIA MARCELINA	C S/NOMBRE MZ 29 LT 11 COL 6 DE JUNIO IXTAPALAPA
5439	ESTADO DE MEXICO	MNCRIR77020920M200	MONTOYA	CRUZ	IRAIS	C. SIN NUMERO MZ 4 LT 2 COL M SOSA CHALCO
4503	ESTADO DE MEXICO	MJVVRV72021409M100	MORALES	MEJIA	VERONICA	C. QUETZALCOATL 34 COL. IHUILCAMINA
5718	ESTADO DE MEXICO	MRVZJL52022211M000	MORENO	VAZQUEZ	JULIA	IGNACIO ZARAGOZA NO 645 ZONA CENTRO VILLAGRAN
5541	ESTADO DE MEXICO	NVTJRS58100709M100	NAVA	TEJEDA	ROSARIO	BEGONIA MZ 149 LT 4 JARDINES CHALCO
4968	ESTADO DE MEXICO	ORAGND78122609H200	OROZCO	AGUIRRE	DANIEL	JESUS MARIA 22 53 FRACC LA CAPILLA II 56530 IXTAPALUCA
4717	ESTADO DE MEXICO	RMGRRS86021015M060	RAMIREZ	GUERRERO	ROSARIO SILVANA	C S/NOMBRE MZ 6 LT 16 COL. MARCO SOSA CHALCO
5586	ESTADO DE MEXICO	RMRDHL64011410H802	RAMIREZ	RODRIGUEZ	HILARIO	FENIX 496 V DEL SOL IRAPUATO
4588	ESTADO DE MEXICO	RYSGAN57051015M400	REYES	SEGUNDO	ANTONIA	C. QUETZALCOATL LT. COL IHUILCAMINA
5426	ESTADO DE MEXICO	RMPMGL56091020H200	ROMO	PIMENTEL	GOLBERTO	AV PIPILA MZ 306 LT 1 DARIO MYNZ U. CHALCO
5063	ESTADO DE MEXICO	RJGLEA62070709M500	ROSAS	GALVAN	EDITH	GERANIO M 59 L 16 JARDINES DE CHALCO 56607 CHALCO
5716	ESTADO DE MEXICO	RZRDMA31022411M200	RUIZ	RODRIGUEZ	MA GUADALUPE	5 DE MAYO NO 410 VILLAGRAN
4995	ESTADO DE MEXICO	SNGNJL86121909M406	SALINAS	GONZALES	PATRICIA	C S/N MZ 7 LT 13 CHALCO
5121	ESTADO DE MEXICO	CRVLCO56041621H200	VALERIO	CRUZ	JOSE CECILIO	C 9 LT 302 FRATERNIDAD ANTORCHISTA CHALCO
4740	ESTADO DE MEXICO	VZSLAB65031821H801	VAZQUES	SALAZAR	ABELARDO	C. JACARANDAS MZ. 37 LT 8 COL. JARDINES
5249	ESTADO DE MEXICO	VSESAG62092620M200	VAZQUEZ	ESPERANZA	AGUSTINA	SIN NOMBRE IXTAPALUCA M 50 L 18
5807	ESTADO DE MEXICO	VZSLGD77081809M400	VAZQUEZ	SOLIS	GUADALUPE	C TEZOZOMOC MZA 4 LT 10 COL IHUILCAMINA
4601	ESTADO DE MEXICO	XXYZMN54060124H800	XX	IZAGUIRRE	JOSE MARIA	C. QUETZALCOATL LT. COL IHUILCAMINA
4580	ESTADO DE MEXICO	XXMNZN67070920H200	XX	MENDOZA	ZENAIDO	C. CHIMALPOPOCA COL. IHUILCAMINA.
5506	ESTADO DE MEXICO	XXMRRS47120609M500	XX	MORALES	ROSA MARIA	C UNION MZ 11 LT 6 FRATERNIDAD ANTORCHISTA 56600 CHALCO
5076	ESTADO DE MEXICO	XXRMIN50042021M800	XX	RAMIREZ	MARIA INES JUANA	C S/N M 21 LT 2 COL 6 DE JULIO IXTAPALUCA
4667	ESTADO DE MEXICO	XXRBAD70092709H900	XX	ROBLES	ADOLFO	C. S/N MZA 25 LT 3 COL MARCO ANTONIO CHALCO
4577	ESTADO DE MEXICO	XXRDAM67021820H800	XX	RODRIGUEZ	AMADEO	C. CHIMALPOPOCA COL. IHUILCAMINA.
4615	ESTADO DE MEXICO	XXRDVC72071520H301	XX	RODRIGUEZ	VICTOR	C. QUETZALCOATL LT. COL IHUILCAMINA
5731	GUANAJUATO	ARUYAL64090611H200	AREVALO	VIEYRA	JOSE ALFREDO	20 DE NOVIEMBRE NO 9 Z. CENTRO IRAPUATO
3091	GUANAJUATO	BLRNHM64051111H200	BELTRAN	RENTERIA	HUMBERTO	IXTLAN, 341 COL. LUPITA, IRAPUATO
2939	GUANAJUATO	DLRSAL71071711M100	DELGADO	ROSALES	ALEJANDRA	CASCADA DE LAS FLORES 160, COL. BELLA VISTA, IRAPUATO
3179	GUANAJUATO	GTRDGB75012611H101	GUTIERREZ	RODRIGUEZ	VILLAGRAN	ASTEROIDES, 35, COL. PLANETARIA, VILLAGRAN

FIDEL VELAZQUEZ SANCHEZ
LISTADO DE REGISTROS SIN AFILIACION

CONSECUTIVO	ENTIDAD*	CLAVE ELECTORAL*	APELLIDO PATERNO*	APELLIDO MATERNO*	NOMBRE*	DOMICILIO*
2872	GUANAJUATO	MNVLJN70122011M100	MAUDUJANO	VILLALPANDO	JUANA	AV. LOPEZ MATEOS 6, COL. JUAREZ, IRAPUATO
5663	GUANAJUATO	RGGRJN81080811H000	RODRIGUEZ	GARCIA	JUAN CARLOS	JOSEFINA NATERA 263 LAS INSURGENTES 38080 CELAYA
2825	GUANAJUATO	XXCCNT62100411M400	XX	CONTRERAS	TERESA	COL.ON 109, ZONA CENTRO, IRAPUATO
5051	GUERRERO	HUANLR59040621M600	HUESCA	ANGULO	LOURDES HERMINIA	TEXCALHUIPOCA MZ 45 LT 15 CULTURAS CHALCO
4981	GUERRERO	PFLRES57041915H000	PILLADO	FRANCO	ESTEBAN	C ANTONIO BELTRAN 8 INT 0 COL TEJALPA 56580 IXTAPALUCA
5060	GUERRERO	VRRMOL68062420M800	RAMIREZ	VARGAS	OLIVIA JUANA	AZTECAS M 95 LT 11 CULTURAS DE MEXICO 56600 CHALCO
5072	GUERRERO	SMFRMN61042221H800	SANTIAGO	FRANCISCO	MANUEL	JACARANDAS 1 COL JARDINES DE CHALCO 56600 CHALCO
5039	GUERRERO	HRSNAR53081521M809	SANTOS	HERNANDEZ	FRANCISCA	S/N MZA 22 LT 11 6 DE JUNIO 56560 IXTAPALUCA
5057	HIDALGO	RZRMJN45062415M000	RAMIREZ	RUIZ	JUANA	MORELOS 37 CHALCO CONTRO 56600 CHALCO
4850	JALISCO	FLCURL58032815H500	FLORES	CUEVAS	JOSE RAUL	CHIMALPOPOCA 32 IHUILCAMINA 56560
4512	MORELOS	RMVHRA74080309H700	RAMIREZ	HERNANDEZ	ARMANDO	C. CHIMALPOPOC 29 COL. IHUILCAMINA
4675	MORELOS	RDCRTR71100309H010	ROCRIGUEZ	CORONA	MARIA TERESA	C. SIN NOMBRE MZ 2 LT 2 CHALCO
4244	QUINTANA ROO	VZMYGD55033131H600	MAZQUEZ	MAY	JOSE GUADALUPE	AV. KAHUNLICH, MZA. 24 EDIF. 253 G SM48 CP 77506 BENITO JUAREZ
561	TABASCO	EVMSMN63010127H400	AVOLI	MOSCOSO	MANLIO ALBERTO	FRACC. JARDINES DEL SUR EDIF. D-4 DEPTO 102 TAMULTE VHSA
408	TABASCO	DVDZLR49072327M200	DAVID	DAZ	MARIA DE LOURDES	J.J. ROVIROSA HERNANDEZ 116 INFONAVIT VHSA
700	TABASCO	GRSNEM89090427H900	GARCIA JESUS	SANTOS	EMANUEL	FRACC. ESPAÑA C. ANDALUCIA CASA 1 COL. 1RO DE MAYO CENTRO
2132	TABASCO	GNBLGM79052830M900	GONZALEZ	BALLESTERO	GEMA	SECTOR LAS PALMAS MEDELLIN
510	TABASCO	HRSNMR78091430H000	HERNADEZ	SANTOS	MARCOS	REVOLUCION LT84 FRACC. ISABEL 18 DE MARZO VHSA
933	TABASCO	JSMYCR78121527M100	JESUS	MAY	CRISTELL DEL	AZALEAS 118 FRACC. VILLA LAS FLORES VHSA TABASCO
807	TABASCO	JRSNCR61020227M401	JUAREZ	SANCHEZ	CANDELARIA	GUSTAVO A. ROVIROSA 404-A FRACC. VISTA ALEGRE
555	TABASCO	OSGRSC67011427M700	OSORIO	GARCIA	SOCORRO	ASUNCION CASTELLANOS 13VA CDA S/N COL. TIERRA COLORADA CP 86029
2148	TABASCO	XXBCTL59051627M600	XX	BACELI	TILA DEL CARMEN	DOS DE ABRIL 201 COL. CENTRO
2117	TABASCO	XXCSNL46051827M900	XX	CASTILLO	NELLY	RIO USUMACINTA 313 86060
2118	TABASCO	XXHRLS42051527H700	XX	HERNANDEZ	LUIS	AYUNTAMIENTO NO. 113 COL. GIL 86080
2123	TABASCO	XXVLYR69051327M400	XX	VELAZQUEZ	YURIDIA	RIO MOCTEZUMA 205 CASA BLANCA 86060 UTLSA
1813	VERACRUZ	AGMJUC80082430H900	AGUILAR	MEJIA	VICTOR MANUEL	GUAYOS 26. COL LOS TOMAS TUXPAN
3546	VERACRUZ	ALRMLR66033030M500	ALAN	RAMOS	LAURA	MEXICO 804, MEXICO, C.P. 96980, LAS CHOAPAS
1737	VERACRUZ	AISRJV83121903H900	ALEJANDRO	SARABIA	JAVIER	HERIBERTO. J. CORONA A.19
1697	VERACRUZ	ALHRRS60051530H600	ALMORA	HERRERA	ROSA	GUTIERREZ ZAMORA 44 TUXPAN
1699	VERACRUZ	ARCBEG87030730H300	ARANDA	CABRERA	EUGENIO	ARANDA.CABRERA.EUGENIO
1051	VERACRUZ	ALGLAN74071230M100	AYALA	GALLARDO	MARIA DE LOS	ADOLFO LOPEZ MATEOS 5 COL. EL SABINAL EN PEROTE
2344	VERACRUZ	FNGNBR75022030H800	BERNABE	FUENTES	GONZALEZ	ENRIQUEZ S/N 93950 COLIPA
1743	VERACRUZ	BLBTVL73092830H100	BLANCO	BAUTISTA	VICTOR MANUEL	CALLE ZACATECAS COL. MANOLO FAVIO ALTAMIRANO TUXPAN
2563	VERACRUZ	CRGRAL75060130H000	CARLOS	GARCIA	ALFREDO	AV.5 DE MAYO 31 COLCRISTOBAL HIDALGO YECUATLA
2425	VERACRUZ	CRSSCN64030830M000	CARVAJAL	SOSA	CONSOLACION	CONOCIDO S/N 91440 JUCHIQUE DE FERRER
1955	VERACRUZ	CSMRRY81102830H900	CASTAN	MORALES	REYES	COL. VICENTE GUERRERO, MANZANA 5 LOTE 9, TUXPAM
2415	VERACRUZ	CRZCHL67022830H100	CORDOBA	ZARATE	HILARIO	DOS ARROYOS 91440 JUCHIQUE DE FERRER
1838	VERACRUZ	CRLYCR87071330H400	CRRILLO	LOYA	JOSE CARLOS	CAKILLE PINOS NO 20 COL ANAHUAC TUXPAN
1787	VERACRUZ	CRRYNT54090830H300	CRUS	REYES	NATIVIDAD	MOCTEZUMA 40. COL NUEVA ITALIA TUXPAN
2029	VERACRUZ	CRARLG72102530H300	CRUZ	ARAN	LUGARDO	H.COLEGIO MILITAR #6 COL. LIBERTAD TUXPAN
1702	VERACRUZ	CRSLRL80111030H000	CRUZ	SOLARES	RAUL	AV.ADOLFO LOPEZ.MATCOZ.H125COLRIVERA
1805	VERACRUZ	CRHRJN80012430H300	CRUZ	VALDEZ	JUAN FRANCISCO	20 DE NOV . COL ESCUDERO #10 TUXPAN
1689	VERACRUZ	RYANAL58120330H301	DEL ANGEL	REYES	ALFONSO	VILLA MAR MPIO DE TUXPAN
3586	VERACRUZ	FLCRLZ87042230M500	FELIX	CARDENAS	LUZ DEL ALBA	C. BEGONIA 213, ANAHUAC, LAS CHOAPAS
1696	VERACRUZ	GRBRFR71021328H900	GARCIA	BRAVO	JOSE FERMIN	CONOCIDO TIERRA BLANCA MPIO DE TUXPAN
1698	VERACRUZ	HRFRSJ29042730H300	HERNANDES	FRIAS	SAJID	CANLLE ANDRES.9.RRO.COL.LOS.PINOS
2543	VERACRUZ	HRCVRY71053130M000	HERNANDEZ	CUEVAS	REYNA	LOC. PAZ DE ENRIQUEZ S/N LOC. PAZ DE ENRIQUEZ 93900 YECUATLA
3696	VERACRUZ	HRLPMG49041330M100	HERNANDEZ	LOPEZ	MARGARITA	PRIMAVERA 130, ALVARO OBREGON, XALAPA
4502	VERACRUZ	HRHRNR70031730M900	HERRERA	HERNANDEZ	NORMA	BENITO DIAZ LT. 8 COL. PLAN DE AYALA

FIDEL VELAZQUEZ SANCHEZ
LISTADO DE REGISTROS SIN AFILIACION

CONSECUTIVO	ENTIDAD*	CLAVE ELECTORAL*	APELLIDO PATERNO*	APELLIDO MATERNO*	NOMBRE*	DOMICILIO*
1988	VERACRUZ	JMGRRB77050230H600	JIMENEZ	GARCIA	ROBERTO	COL. VICENTE GUERRERO
2418	VERACRUZ	JLDZCN56032030H200	JULIO	DIAZ	CONRADO	CONOCIDO S/N 91440 JUCHIQUE DE FERRER
1167	VERACRUZ	LNLNLD87090630M100	LANDA	LANDA	LIDICE OLAVIA	AND. SINALOA COL. SAN ISIDRO S/N JILOTEPEC
2079	VERACRUZ	LNCRJR87021430H800	LUNA	CRUZ	JORGE JAVIER	H.COLEGIO MILITAR S/N TUXPAN
1439	VERACRUZ	MRMREN84082030H400	MAR	MARTINEZ	ENRIQUE	INFONAVIT PUERTO PESQUERO AND C 161 A TUXPAM
1463	VERACRUZ	MROLMN83082630H100	MAR	OLIVARES	MAFRED ALEJANDRO	NACIONAL #14 SANTIAGO DE LA PEÑA TUXPAM,
4489	VERACRUZ	MRARLS69082530H000	MARIA	ARRIDLA	JOSE LUIS	AGUSTIN LOVER 21 COL. AMP. LAS BRISAS
2600	VERACRUZ	MRORAD63090830M600	MARIN	ORTEGA	ADELA	LOC. ROCA DE ORO S/N 93901 YECUATLA
3555	VERACRUZ	MRPROR63060430M200	MARIN	PEREZ	ORFA	FERROCARRIL 107, TANCOCHAPA, LAS CHOAPAS
1065	VERACRUZ	MRMRGL39011209M600	MARINEZ	MARQUEZ	GLORA	GILBETO MARTINEZ NO1 LOC. LA CALERA COATEPEC
1403	VERACRUZ	MRMRVC82041708H900	MARINEZ	MERAZ	VICTOR M	EMILIANO ZAPATA ADOLFO LOPEZ MATEOS NO 12 TUXPAM
2586	VERACRUZ	NRAGBL75040330M900	MARTINEZ	AGUILAR	BLANCA ESTELA	LOC. PAZ DE ENRIQUEZ S/N LOC. PAZ DE ENRIQUEZ 93900 YECUATLA
1666	VERACRUZ	MRRMCR86121830H400	MARTINEZ	RAMIREZ	CARLOS	ADOLFO RUIZ CORTINEZ 20 RUIZ CORTINEZ TUXPAN
1997	VERACRUZ	MTANFD84042730H000	MATU	ANTONIO	FERNANDO	COL. LOS MANGOS, TUXPAM
3484	VERACRUZ	MRSLSL75042330H301	MERTINEZ	SILVAN	SALVADOR	CHIAPAS 510, COL. MEXICO, C.P. 96980, LAS CHOAPAS
1634	VERACRUZ	MLCSCR87011430H000	MILENDEZ	CASTAN	CARLOS ALBERTO	VALENTIN GOMES FARIAS 8 COL. ESFUERZO
1984	VERACRUZ	MGCHFR78112904H900	MOGOLLON	CHAN	FREDDY ALBERTO	MIGUEL HIDALGO NO.16 COL. INSURGENTES, TUXPAM
1384	VERACRUZ	MNBNOM68022330H900	MONTIEL	BENITEZ	OMAR	URSULO GALVAN NO 66 COL ANAHUAC TUXPAM
4410	VERACRUZ	MRMRCN57020230M200	MORA	MORALES	CANDELARIA	AV. EL OLMO NO. 10 COL EL OLMO
2704	VERACRUZ	MRSSMR56071830M600	MORA	SOSA	MARINA	PRIV. 1 DE ULALIA GUTIERREZ 17, EL MORAL, XALAPA
2604	VERACRUZ	MRXXGL49062530H300	MORA	XX	GUILLERMINA	FCO. RIVERA 1103 OBRERO CAMPESINO 91020 XALAPA
2438	VERACRUZ	MSDZIS59022630M500	MUOZ	DIAZ	ISABEL	CONOCIDO S/N 91440 JUCHIQUE DE FERRER
4096	VERACRUZ	MZMRFL64060830M900	MUOZ	MORA	MARIA FELIZ	ANDADOR BERENJENA 2 INFONAVIT SUMIDERO XALAPA
46	VERACRUZ	MZMRRY54092730M500	MUOZ	MORA	REYNA	AV. 1 S/N PALMILLAS YANGA
268	VERACRUZ	OCFLMR79042530H500	OCHOA	FLORES	MARCOS	PARAISO #403 TABASCO XALAPA
2420	VERACRUZ	PLCSEB39072030H100	PALESTINO	CASTAEDA	EBODIO	MORELOS 56 LOC. DOS ARROYOS 91440 JUCHIQUE DE FERRER
2747	VERACRUZ	PRMRDL73062930M300	PAREZ	MORALES	DULCE MARIA	FRANCISCO JAVIER MINA NO. 1 B
1629	VERACRUZ	TLSNRB74041030H401	POLENTINO	SAN JUAN	ROBERTO	NICOLAS BRAVO 16 COL. PLAN DE AYALA POZA RICA
1826	VERACRUZ	RMRVEV88080430H400	RAMIREZ	REYES	EVERARDO	TOMAS 3 TIERRA BLANCA TUXPAN
137	VERACRUZ	RMTRGD58111130M000	RAMIREZ	TORRES	GUDALAUPE	FCO. GONZALEZ BOCANEGRA #312 DIAZ MIRON JUAN ROD. CLARA
1492	VERACRUZ	RVHRAD77011030H200	RIVERA	HERNANDEZ	ADRIAN	OJITE RANCHO NUEVO
3529	VERACRUZ	RMURVC76081530H300	ROMAN	URGELL	VICTOR ANGEL	J.M. ROSADO, C.P. 96980, LAS CHOAPAS
1002	VERACRUZ	RSMNMG73020930M000	ROSA	MONTEMAYOR	MARIA MAGDALENA	PRIV. DE ANGEL CARBAJAL 8 E. ZAPATA 91090 XALAPA
98	VERACRUZ	SNMNIR64121630M800	SANCEHZ	MONTIEL	IRACEMA	DELFINO VALENZUELA #525 RAFAEL LUCIO XALAPA
101	VERACRUZ	SNMNTD76011830M200	SANCEHZ	MONTIEL	TEODORA	J. ANTONIO TORRES 1 REVOLUCION XALAPA
2532	VERACRUZ	SNTJLZ42122530H400	SANCEHZ	TEJEDA	LAZARO	SANTA ROSA NTE. S/N 91440 JUCHIQUE DE FERRER
1774	VERACRUZ	SNALRY81010630H000	SANCVHEZ	ALEJANDRE	REYNEALDO	COL VILLA ROSITA CP.92860 TUXPAN
4432	VERACRUZ	SNVCL70021830M900	SANTOS	VALENCIA	CLAUDIA	DOMICILIO CONOCIDO SIN NO. RODOLFO CORTI CP. 93400
1501	VERACRUZ	SCHRNZ63061230H100	SAUCEDO	HERNANDEZ	NAZARIO	MANGO HEYSI S/N COL. LOS MANGOS
263	VERACRUZ	SNJNSC76120430M200	SNACHEZ	JUAN	MARIA DEL	LOMA DE ABAJO 70 B LOMAS VERDES XALAPA
1700	VERACRUZ	SSMZEN59020130H300	SOSA	MEZA	ENRIQUE	MADRE.SELVA.126.INFONAVIT.LOS.TULIPANES
1355	VERACRUZ	GTGMMR84081330H500	SOTO	GOMEZ	MARTIN	QUINTA ORIENTE ESQU. RAFAEL HDZ OCHOA, TUXPAM
1974	VERACRUZ	JRGRBN75071130H901	SUAREZ	GARCIA	BENITO	COL. 5 DE MAYO CALLE 5 DE MAYO, TUXPAM
2041	VERACRUZ	VZTPRG76123030H900	VAZQUEZ	TAPIA	ROGELIO	EL XUCHITL, ALAMO
1348	VERACRUZ	XXCRAL50011730H500	XX	CRUZ	ALVARO	CONOCIDO ZAPOTAL ZARAGOZA TUXPAM
2497	VERACRUZ	XXDZCR54070730M100	XX	DIAZ	CARMELA	DOS ARROYOS 91440 JUCHIQUE DE FERRER
2676	VERACRUZ	GRXXES56080130M600	XX	GARCIA	ESPERANZA	M. HIDALGO 27 EL TORNO 91636 LA ESTANZUELA E. ZAPATA
3704	VERACRUZ	XXSLAL74011230H000	XX	SOLANO	ALFREDO	CRISTOBAL DE OLID. 37, REVOLUCION, XALAPA

FIDEL VELAZQUEZ SANCHEZ
LISTADO DE REGISTROS SIN AFILIACION

CONSECUTIVO	ENTIDAD*	CLAVE ELECTORAL*	APELLIDO PATERNO*	APELLIDO MATERNO*	NOMBRE*	DOMICILIO*
0						
TOTAL SIN AFILIACION						146

FIDEL VELAZQUEZ SANCHEZ
LISTADO DE REGISTROS CON AFILIACION NO VALIDA

CONSECUTIVO	ENTIDAD*	CLAVE ELECTORAL*	APELLIDO PATERNO*	APELLIDO MATERNO*	NOMBRE*	DOMICILIO*
5452	ESTADO DE MEXICO	CRVLEL53081820M900	CARDOSO	VELASCO	ELENE	C. SIN NOMBRE MZ 11 LT 8 COL 6 DE JUNIO 56560 IXTAPALUCA
4622	ESTADO DE MEXICO	CSRVAN50090815H700	CASTILLO	RIVERA	ANGEL PEDRO	AVE. GENERAL AMAYA INT. A COLONIA TEJALPA
4768	ESTADO DE MEXICO	ORBRVR86111209M900	ORTIZ	BARAJAS	VIRIDIANA JOSAFAT	C. SIN NOMBRE MZA 42 LT 20 COL 6 DE JUNIO IXTAPALUCA
4942	ESTADO DE MEXICO	ORCBL561093015H200	ORTIZ	CABRERA	LUIS MANUEL	16 DE SEPTIEMBRE CENTRO IXTAPALUCA
5451	ESTADO DE MEXICO	OSRSLZ83032209M800	OSORIO	ROSAS	LUZ DINORA	C. SIN NOMBRE MZA 11 LT 14 COL 6 DE JUNIO 56560
4712	ESTADO DE MEXICO	PRRYKN85080915M000	PEREZ	REYES	KENA	S/N MZA 22 LT 9 6 DE JUNIO IXTAPALUCA
5227	ESTADO DE MEXICO	RYAGFS70072820H000	REYES	AGUILAR	FAUSTINO	TEZOSOMOC M 1 LT 4 COL IHUILCAMINA
5851	ESTADO DE MEXICO		SANCHEZ	LADINO	CECILIA	C. S/N MZA 14 LT 11 COL. THUILCAMINA MUNP. IXTAPALUCA
5853	ESTADO DE MEXICO		SOTO	ROJAS	ESTELA	C. S/N MZA 14 LT 19 COL. THUILCAMINA MUNP. IXTAPALUCA
5852	ESTADO DE MEXICO		VALENZUELA	MARTINEZ	MARTIN	C. VICENTE GUERRERO 5 COL. EJIDAL MUNP. CHALCO
4715	ESTADO DE MEXICO	VRHRBN80071213H000	VARGAS	HERNANDEZ	BENITO	S/N MZA 8 LT 12 6 DE JUNIO IXTAPALUCA
4714	ESTADO DE MEXICO	VLAMGD57052421M204	VELAZQUEZ	AMBROSIO	GUADALUPE	S/N MZA 11 LT 37 6 DE JUNIO IXTAPALUCA
3000	GUANAJUATO	JMRMCR88122111M900	JIMENES	RAMIRES	CAROLINA	VERGELITOS 1. COL. LA ESQUINA, C.P. 38910, SALVATIERRA
3017	GUANAJUATO	RZHRJN75062411H800	RUIZ	HERNANDEZ	JUAN	MARGARITAS, 505, COL, DIVICION DEL NORTE, SALVA TIERRA
3762	OAXACA	LSBTEV47120220M800	LUIS	BAUTISTA	EVA MARIA SOLEDAD	JOSE MA. PINO SUAREZ 103 CENTRO
1374	VERACRUZ	ALRJAL81042130H100	ALVAREZ	ROJAS	ALVARO ANTONIO	MIGUEL DE LA MADRID NO 20 COL. UNIVERSITARIA TUXPAM
1834	VERACRUZ	ANELRB84070930H900	ANGEL	ELIAS	RUBE ANTONIO	TUXPAN
2269	VERACRUZ	CRORMG73110730H600	CORDOBA	ORTEGA	MIGUEL ANGEL	CHILPANCINGO 1012 COL. PROGRESO 91130 XALAPA
2760	VERACRUZ	DRCSVC49111730M700	DURAN	CASTILLO	VICTORIA	PONIENTE NO. 434 COL. RAFAEL HERNANDEZ OCHOA CP. 91017
2708	VERACRUZ	GLGMRB41111030H400	GALIACIA	GOMEZ	ROBERTO	FACULTAD DE ECONOMIA 129, XALAPA
3729	VERACRUZ	LPAPAR68071830H701	LOPEZ	APODACA	ARNULFO	IGNACIO PAVO 32, REVOLUCION, XALAPA
1391	VERACRUZ	RMTLRD87080930H800	RAMIREZ	TELLEZ	RODOLFO	SALVADOR DIAZ MIRON COL APLICACION RUIZ CORTINEZ
6101	VERACRUZ		REYES	RAMOS	HUGO	CONS. COL LA MATA MUNP. TUXPAN
3746	VERACRUZ	RDMRJL78122030H000	RODRIGUEZ	MORENO	JULIO ANTONIO	LA LOMA 40, VERACRUZ, XALAPA
24	VERACRUZ	RJCHIR65030930M200	ROJAS	CHAVEZ	IRMA	CALLE S/N PALMILLAS
2670	VERACRUZ	RZSNJQ73081630M800	RUIZ	SANCHEZ	MARIA J	M. HIDALGO 15 EL TORNO 91636 LA ESTANZUELA E. ZAPATA
TOTAL AFILIACION NO VALIDA						26

FIDEL VELAZQUEZ SANCHEZ
LISTADO DE AFILIACIONES DUPLICADAS

CONSECUTIVO	ENTIDAD*	CLAVE ELECTORAL*	APELLIDO PATERNO*	APELLIDO MATERNO*	NOMBRE*	DOMICILIO*	FECHA Y HORA DE BUSQUEDA	DUPLICADO "D"
5536	9	AGELMR42111115H000	AGUILAR	ELEUTERIO	MARTIN	C MA LUISA MARTINEZ MZ 63 LT 9 COL CARMEN SERDAN 4910 COYOACAN ,D.F.	11/02/2008 01:15:02 p.m.	N
5924	9	AGELMR42111115H000	AGUILAR	ELEUTERIO	MARTIN	C MA LUISA MARTINEZ MZ 63 LT 9 COL CARMEN SERDAN 4910 COYOACAN ,D.F.	18/03/2008 11:59:34 a.m.	S
4780	15	ALGTLN50051016M001	ALMONTE	GUTIERREZ	LEONOR	C SIN NOMBRE MZA 43 LT 21 COL 6 DE JUNIO 56560 IXTAPALUCA ,MEX.	18/03/2008 11:57:25 a.m.	N
5134	15	ALGTLN50051016M001	ALMONTE	GUTIERREZ	LEONOR	C SIN NOMBRE MZA 43 LT 21 COL 6 DE JUNIO 56560 IXTAPALUCA ,MEX.	18/03/2008 11:58:03 a.m.	S
4733	15	ALSRWL74080415H600	ALVARADO	SIERRA	WILFREDO	C 9 LT 308 COL FRATERNIDAD ANTORCHIST 56600 CHALCO ,MEX.	11/02/2008 01:08:35 p.m.	N
5068	15	ALSRWL74080415H600	ALVARADO	SIERRA	WILFREDO	C 9 LT 308 COL FRATERNIDAD ANTORCHIST 56600 CHALCO ,MEX.	18/03/2008 11:57:55 a.m.	S
2955	11	ALVRJN81010311H400	ALBINEDA	VERA	JUAN	C MANUEL DOBLADO 116 ZONA CENTRO 38260 VILLAGRAN ,GTO.	11/02/2008 12:56:52 p.m.	N
5707	11	ALVRJN81010311H400	ALBINEDA	VERA	JUAN	C MANUEL DOBLADO 116 ZONA CENTRO 38260 VILLAGRAN ,GTO.	18/03/2008 11:58:45 a.m.	S
4734	15	ANQNDM74030709M500	ANGELES	QUINTO	MARIA DOMINGA	C 9 LT 308 COL FRATERNIDAD ANTORCHIST 56600 CHALCO ,MEX.	11/02/2008 01:08:36 p.m.	N
5056	15	ANQNDM74030709M500	ANGELES	QUINTO	MARIA DOMINGA	C 9 LT 308 COL FRATERNIDAD ANTORCHIST 56600 CHALCO ,MEX.	18/03/2008 11:57:52 a.m.	S
2775	30	ARGZLT79010830M600	ARCOS	GUZMAN	LETICIA	C SAYULA DE ALEMAN LT 26 COL MIGUEL ALEMAN VALDES 91194 XALAPA ,VER.	11/02/2008 12:55:40 p.m.	N
6033	30	ARGZLT79010830M600	ARCOS	GUZMAN	LETICIA	C SAYULA DE ALEMAN LT 26 COL MIGUEL ALEMAN VALDES 91194 XALAPA ,VER.	18/03/2008 12:00:17 p.m.	S
4736	15	BNCRVC72122321M200	BONILLA	CARMONA	VICTORIA	C SIN NOMBRE MZA 9 LT 2 COL MARCO ANTONIO SOSA BALDERAS 56600 CHALCO ,MEX.	11/02/2008 01:08:36 p.m.	N
5486	15	BNCRVC72122321M200	BONILLA	CARMONA	VICTORIA	C SIN NOMBRE MZA 9 LT 2 COL MARCO ANTONIO SOSA BALDERAS 56600 CHALCO ,MEX.	11/02/2008 01:14:32 p.m.	S
5936	15	BNCRVC72122321M200	BONILLA	CARMONA	VICTORIA	C SIN NOMBRE MZA 9 LT 2 COL MARCO ANTONIO SOSA BALDERAS 56600 CHALCO ,MEX.	18/03/2008 11:59:41 a.m.	S
5020	15	BRHRGL56072221H400	BRENTE	HERNANDEZ	GUALTERIO	C SIN NOMBRE MZA 2 LT 12 COL MARCO ANTONIO SOSA BALDERAS 56600 CHALCO ,MEX.	11/02/2008 01:10:27 p.m.	N
5916	15	BRHRGL56072221H400	BRENTE	HERNANDEZ	GUALTERIO	C SIN NOMBRE MZA 2 LT 12 COL MARCO ANTONIO SOSA BALDERAS 56600 CHALCO ,MEX.	18/03/2008 11:59:32 a.m.	S
4417	30	BRHSEN53071530M600	BARRIOS	HUESCA	MARIA ENRIQUETA	CALLE 1 DE CUAUHTEMOC 6 COLONIA CENTRO 91000 XALAPA ,VER.	11/02/2008 01:06:01 p.m.	N
6032	30	BRHSEN53071530M600	BARRIOS	HUESCA	MARIA ENRIQUETA	CALLE 1 DE CUAUHTEMOC 6 COLONIA CENTRO 91000 XALAPA ,VER.	18/03/2008 12:00:17 p.m.	S
2759	30	BZALAD70040809M600	BAIZABAL	ALCANTARA	ADRIANA	RTNO LOMA CENTRAL 24 A FRACC LOMAS VERDES 91097 XALAPA ,VER.	11/02/2008 12:55:35 p.m.	N
6045	30	BZALAD70040809M600	BAIZABAL	ALCANTARA	ADRIANA	RTNO LOMA CENTRAL 24 A FRACC LOMAS VERDES 91097 XALAPA ,VER.	18/03/2008 12:00:21 p.m.	S
1767	30	CLJMMN71091104H000	COLOME	JIMENEZ	MANUEL ARMANDO	AV RECREO 71 COL SANTIAGO DE LA PEIA 92770 TUXPAN ,VER.	11/02/2008 12:49:25 p.m.	N
6029	30	CLJMMN71091104H000	COLOME	JIMENEZ	MANUEL ARMANDO	AV RECREO 71 COL SANTIAGO DE LA PEIA 92770 TUXPAN ,VER.	18/03/2008 12:00:16 p.m.	S
5059	15	CMSRRY62120109M900	CAMARGO	SERRANO	REYNA ROCIO	C 2 LT 50 S/N COL FRATER ANTORCHISTA 56600 CHALCO ,MEX.	11/02/2008 01:10:50 p.m.	N
5483	15	CMSRRY62120109M900	CAMARGO	SERRANO	REYNA ROCIO	C 2 LT 50 S/N COL FRATER ANTORCHISTA 56600 CHALCO ,MEX.	11/02/2008 01:14:31 p.m.	S
5918	15	CMSRRY62120109M900	CAMARGO	SERRANO	REYNA ROCIO	C 2 LT 50 S/N COL FRATER ANTORCHISTA 56600 CHALCO ,MEX.	18/03/2008 11:59:33 a.m.	S
1969	30	CRDMAR87071230H500	CRUZ	DOMINGUEZ	ARTURO	C IGNACIO ZARAGOZA 57 00 COL OJITE RANCHO NUEVO 92770 TUXPAN ,VER.	11/02/2008 12:50:36 p.m.	N
6026	30	CRDMAR87071230H500	CRUZ	DOMINGUEZ	ARTURO	C IGNACIO ZARAGOZA 57 00 COL OJITE RANCHO NUEVO 92770 TUXPAN ,VER.	18/03/2008 12:00:15 p.m.	S
2750	30	CRGNAL85062330M200	DE LA CRUZ	GONZALEZ	MARIA ALICIA	C EMILIO HERNANDEZ 3 COL MANANTIALES 91018 XALAPA ,VER.	11/02/2008 12:55:31 p.m.	N
6132	30	CRGNAL85062330M200	DE LA CRUZ	GONZALEZ	MARIA ALICIA	C EMILIO HERNANDEZ 3 COL MANANTIALES 91018 XALAPA ,VER.	18/03/2008 12:00:46 p.m.	S
1491	30	CRMNAL68090330H400	CRUZ	MONTIEL	ALEJANDRO	C VICTORIANO RUIZ GOMEZ 36 - COL ANAHUAC 92830 TUXPAN ,VER.	11/02/2008 12:47:58 p.m.	N
6027	30	CRMNAL68090330H400	CRUZ	MONTIEL	ALEJANDRO	C VICTORIANO RUIZ GOMEZ 36 - COL ANAHUAC 92830 TUXPAN ,VER.	18/03/2008 12:00:15 p.m.	S
1356	30	CRPRAD7112730H600	CARRILLO	PEREZ	ADOLFO	C VIA LACTIA 5 U HAB TUXPAN VIVAH 0 TUXPAN ,VER.	11/02/2008 12:47:15 p.m.	N
6031	30	CRPRAD7112730H600	CARRILLO	PEREZ	ADOLFO	C VIA LACTIA 5 U HAB TUXPAN VIVAH 0 TUXPAN ,VER.	18/03/2008 12:00:17 p.m.	S
2796	30	CRRDVL59071130M700	CERVANTES	RODRIGUEZ	VIOLETA TRINIDAD	C AGUACATE 6 COL FRAMBOYANES 91018 XALAPA ,VER.	11/02/2008 12:55:48 p.m.	N
4420	30	CRRDVL59071130M700	CERVANTES	RODRIGUEZ	VIOLETA TRINIDAD	C AGUACATE 6 COL FRAMBOYANES 91018 XALAPA ,VER.	11/02/2008 01:06:02 p.m.	S
2424	30	CRSSCN64033130M600	CARVAJAL	SOSA	CONSOLACION	AV COMERCIO 212 LOC DOS ARROYOS 91440 JUCHIQUE DE FERRER ,VER.	11/02/2008 12:53:22 p.m.	N
6030	30	CRSSCN64033130M600	CARVAJAL	SOSA	CONSOLACION	AV COMERCIO 212 LOC DOS ARROYOS 91440 JUCHIQUE DE FERRER ,VER.	18/03/2008 12:00:17 p.m.	S
1519	30	DGHRLS81080630H200	DIEGO	HERNANDEZ	LUIS	C HEROICO COLEGIO MILITAR 24 COL LIBERTAD 92854 TUXPAN ,VER.	11/02/2008 12:48:08 p.m.	N
6136	30	DGHRLS81080630H200	DIEGO	HERNANDEZ	LUIS	C HEROICO COLEGIO MILITAR 24 COL LIBERTAD 92854 TUXPAN ,VER.	18/03/2008 12:00:47 p.m.	S
1468	30	DLSNJS65020330H900	DELGADO	SANCHEZ	JOSE	C JOSE FERNANDEZ GOMEZ 20 U HAB INF TENECHACO 92890 TUXPAN ,VER.	11/02/2008 12:47:52 p.m.	N
6130	30	DLSNJS65020330H900	DELGADO	SANCHEZ	JOSE	C JOSE FERNANDEZ GOMEZ 20 U HAB INF TENECHACO 92890 TUXPAN ,VER.	18/03/2008 12:00:46 p.m.	S
2771	30	DMGLCT72042930M200	DOMINGO	GALINDO	CATALINA	CTO EMILIO HERNANDEZ LT 1 COL MANANTIALES 91018 XALAPA ,VER.	11/02/2008 12:55:39 p.m.	N
6131	30	DMGLCT72042930M200	DOMINGO	GALINDO	CATALINA	CTO EMILIO HERNANDEZ LT 1 COL MANANTIALES 91018 XALAPA ,VER.	18/03/2008 12:00:46 p.m.	S
4666	15	FLBLLZ63101515M200	FLORES	BLANCA	LUZ MARIA	CDA COLINAS AZULES MZA 2 LT 164 C CJTO U SAN BUENAVENTURA 56530 IXTAPALUCA ,MEX.	11/02/2008 01:07:56 p.m.	N
4970	15	FLBLLZ63101515M200	FLORES	BLANCA	LUZ MARIA	CDA COLINAS AZULES MZA 2 LT 164 C CJTO U SAN BUENAVENTURA 56530 IXTAPALUCA ,MEX.	11/02/2008 01:10:04 p.m.	S
1520	30	FLCRPT87100930H700	FLORES	CRUZ	PATRICIO	LA ESPERANZA KM 12 LOC LA ESPERANZA 0 TUXPAN ,VER.	11/02/2008 12:48:08 p.m.	N
6142	30	FLCRPT87100930H700	FLORES	CRUZ	PATRICIO	LA ESPERANZA KM 12 LOC LA ESPERANZA 0 TUXPAN ,VER.	18/03/2008 12:00:49 p.m.	S
2072	30	FLLYRB86071030H200	FLORES	LEYTON	ROBERTO	C HERNANDEZ Y HERNANDEZ 36 A COL CENTRO 92800 TUXPAN ,VER.	18/03/2008 11:55:26 a.m.	N
1839	30	FLLYRB86071030H200	FLORES	LEYTON	ROBERTO	C HERNANDEZ Y HERNANDEZ 36 A COL CENTRO 92800 TUXPAN ,VER.	18/03/2008 11:55:11 a.m.	S
5539	15	GLMREN76101421M700	GALICIA	MORA	ENEDINA	C SIN NOMBRE MZA 1 LT 15 COL MARCO ANTONIO SOSA B 56600 CHALCO ,MEX.	18/03/2008 11:58:38 a.m.	N
5889	15	GLMREN76101421M700	GALICIA	MORA	ENEDINA	C SIN NOMBRE MZA 1 LT 15 COL MARCO ANTONIO SOSA B 56600 CHALCO ,MEX.	18/03/2008 11:59:22 a.m.	S
1650	30	GMQNE72041630H901	GOMEZ	QUINTERO	EDGAR	C 16 DE SEPTIEMBRE 67 COL ANAHUAC 92830 TUXPAN ,VER.	11/02/2008 12:48:50 p.m.	N

FIDEL VELAZQUEZ SANCHEZ

LISTADO DE AFILIACIONES CUYO REGISTRO SE ENCUENTRA DADO DE BAJA DEL PADRON ELECTORAL

CONSECUTIVO	ENTIDAD*	CLAVE ELECTORAL*	APELLIDO PATERNO*	APELLIDO MATERNO*	NOMBRE*	DOMICILIO*	FECHA Y HORA DE BUSQUEDA	CAUSA DE LA BAJA
1517	30	WLGNLR80060330H000	WALLER	GONZALEZ	LARRY NORMAN	C HEROICO COLEGIO MILITAR 12 COL LIBERTAD 0 TUXPAN ,VER.	11/02/2008 12:48:07 p.m.	SDP

BAJAS POR DEFUNCION ("DEF")	17
BAJAS POR SUSPENSION DE DERECHOS POLITICO ELECTORALES (SDP)	15
BAJAS POR PERDIDA DE VIGENCIA DEL TRAMITE (PVT)	79
BAJAS REGISTROS DUPLICADOS EN PADRON ELECT. (RDP)	43
TOTAL DE BAJAS DEL PADRON ELECTORAL	154

FIDEL VELAZQUEZ SANCHEZ
LISTADO DE AFILIACIONES NO ENCONTRADAS EN EL PADRON ELECTORAL

CONSECUTIVO	ENTIDAD*	CLAVE ELECTORAL*	APELLIDO PATERNO*	APELLIDO MATERNO*	NOMBRE*	DOMICILIO*	FECHA Y HORA DE BUSQUEDA
2852	GUANAJUATO	AGDREV72031111M800	AGUILAR	DUARTE	EVA	ZACATECAS 110, COL. EL LOBANO, IRAPUATO	18/03/2008 11:55:45 a.m.
3127	GUANAJUATO	AGCCFL35013011H100	AGUILAR	CACHU	FELIX	ZACATECAS, 110, COL. COBANO IRAPUATO	18/03/2008 11:55:55 a.m.
5810	GUANAJUATO		ALANIS	MOSQUEDA	JESUS EDUARDO	C. CUAUHTEMOC 405 MUNP. VILLAGRAN	18/03/2008 11:58:53 a.m.
5741	GUANAJUATO	ARVSGS85041011H000	ARAIZA	VASQUEZ	CESAR GUADALUPE	ARAUCARIAS NO 613 INT 102 LOS PINOS CELAYA	18/03/2008 11:58:47 a.m.
2993	GUANAJUATO	ARGMFL69102711H100	ARVIZU	GONZALEZ	FLORENCIO	CASCADA DE LAS AZUCENAS 110, COL. BELLA VISTA, IRAPUATO	18/03/2008 11:55:49 a.m.
2998	GUANAJUATO	BRELMR63030611H200	BARBOSA	ELIZARRARAS	MARTI	OLMO 1811, COL. LOS ALAMOS, IRAPUATO	18/03/2008 11:55:50 a.m.
2910	GUANAJUATO	BSGTJN02032811H700	BUSTOS	GUTIERREZ	JUAN	AV. LOPEZ MATEOS 12, COL. JUAREZ, IRAPUATO	18/03/2008 11:55:46 a.m.
3005	GUANAJUATO	CMRYBR66031411M300	CAMPOS	REYES	BERTHA ZAIDA	AND. SN.LUCAS, 103, COL SN. FRANCISCO, C.P. 38090 CELAYA	18/03/2008 11:55:51 a.m.
5818	GUANAJUATO	FLJMGD71080911M100	FLORES	JIMENEZ	GUADALUPE	C. PALAFOX 12 COL. EMILIANO ZAPATA MUNP. VILLAGRAN	18/03/2008 11:58:56 a.m.
5826	GUANAJUATO		GONZALEZ	SILVA	WILLIAMS	C. TOKIO 29 COL. DEPORTIVA MUNP. VILLAGRAN	18/03/2008 11:55:59 a.m.
3466	GUANAJUATO	GRBLMA69051711M900	GRANADOS	BLANCARTE	MA ELENA	OLMO 1849 LOS ALAMOS IRAPUATO	18/03/2008 11:56:06 a.m.
2914	GUANAJUATO	HRAMJR73022811H800	HERNANDEZ	AMEZQUITA	JORGE	AV. LOPEZ MATEOS 29, COL. JUAREZ, IRAPUATO	18/03/2008 11:55:47 a.m.
3061	GUANAJUATO	LPQRLR6508041AM500	LOPEZ	AMAZO	MARIA DE LOURDES	CAUDA, 185M VALLE DEL SOL, IRAPUATO	18/03/2008 11:55:52 a.m.
3152	GUANAJUATO	MNNRKR95112011M100	MENDOZA	NORIA	KARLA MONSERRAT	CICNETE GUERRERO, 6, COL. LOS ANGELES, VILLAGRAN	18/03/2008 11:55:58 a.m.
3447	GUANAJUATO	NGMNCR63011011H900	NEGRETE	MANRIQUEZ	CARLOS	ESPAIA 1758 B. COBOS IRAPUATO	18/03/2008 11:56:06 a.m.
3328	GUANAJUATO	PRGNJN63031111H200	PEREZ	GONZALEZ	JUAN JOSE	PRIV. SANLUIS 791 RODRIGUEZ IRAPUATO	18/03/2008 11:56:04 a.m.
5842	GUANAJUATO	0471090858133	PULIDO	RAMIREZ	DAVID ALONSO	AV. VILLA ESCALANTE 430 COL. VILLAS DEL ROMERAL MUNP. CELAYA	18/03/2008 11:59:03 a.m.
3221	GUANAJUATO	RMQZJN83031511H800	RAMIREZ	QUEZADA	JUAN	RIO BALSAS 428 STA. JULIA, IRAPUATO	18/03/2008 11:56:01 a.m.
5845	GUANAJUATO	RMRMED8041H67MMD08	RAMIREZ	RAMIREZ	EDUARDO ERNESTO	C. GALAXIA 325 COL. SANTA ANITA MUNP. CELAYA	18/03/2008 11:59:04 a.m.
3139	GUANAJUATO	RVPNMG64092511M300	RIVERA	PINEDA	MARIA MAGDALENA	ORTIZ TIRADO, 835, COL EL ENCANTADOR IRAPUATO	18/03/2008 11:55:57 a.m.
3078	GUANAJUATO	VLVRLT66080511M100	VALDEZ	VARGAS	LETICIA	FCO. VILLA, 10 , COL L. CARDENAS, IRAPUATO	18/03/2008 11:55:52 a.m.
5850	GUANAJUATO		VALTIERRA	NELLADO	JUANA	AV. FERROCARRIL 61 MUNP. VILLAGRAN	18/03/2008 11:59:07 a.m.
3887	MORELOS	BRCSLS56092732H500	BARAJAS	CASTRO	JOSE LUIS	PRIVADA ORION 8 CUERNAVACA	18/03/2008 11:56:44 a.m.
3850	MORELOS	CLCVLZ83081317M800	COLIN	COVARRUBIAS	LIZBETH	C.MIGUEL HIDALGO 12 COL.LA ROSA JIUTEPEC	18/03/2008 11:56:28 a.m.
3864	MORELOS	CLCVNT80022017M200	COLIN	COVARRUBIAS	NATALIA	CALLE MIGUEL HIDALGO 12	18/03/2008 11:56:39 a.m.
3863	MORELOS	FNCNKL81073017M200	FUENTES	CANO	KEILA	CALLEJON APATLACO5 ALTA VISTA CUERNAVACA	18/03/2008 11:56:38 a.m.
3857	MORELOS	GRGRED87111717H200	GARCIA	GARCIA	EDUARDO	PRIVADA PLATA 5 COLLAZARO CARDENAS	18/03/2008 11:56:34 a.m.
3849	MORELOS	GNSTPT68090417M200	GONZALEZ	SOTO	PATRICIA	RUBEN JARAMILLO 79 JIUTEPEC	18/03/2008 11:56:27 a.m.
3856	MORELOS	HRMRMR71070117M100	HERNANDEZ	MIRANDA	MARTHA ALEJANDRA	AV.CENTENARIO 415 CIVAC JIUTEPEC	18/03/2008 11:56:33 a.m.
3865	MORELOS	MRRMMR89041617M200	MARTINEZ	RAMIREZ	MARISOL	C.EMILIANO ZAPATA 565 CIVAC JIUTEPEC	18/03/2008 11:56:40 a.m.
3855	MORELOS	MNVLAN83042809M100	MONROY	VILLA	ANA LAURA	SALVADOR DIAZ MIRON 15 FRAC.LOMA HERMOSA	18/03/2008 11:56:32 a.m.
3866	MORELOS	PRSNJL89011517M100	PORCAYO	SANCHEZ	JULIA ALEJANDRA	LERDO 3 CENTRO JIUTEPEC	18/03/2008 11:56:42 a.m.
3851	MORELOS	QNCMGL75052417M300	QUINTANA	CAMPOS	GLORIA ESPERANZA	OTILIO MONTAÑO 8 JIUTEPEC	18/03/2008 11:56:29 a.m.
3862	MORELOS	RMPRSS60020517M200	RAMIREZ	PEREZ	SUSANA	TENATITLAN LOS MAESTROS S/N JIUTEPEC	18/03/2008 11:56:37 a.m.
3861	MORELOS	RSGGL73043017M600	RIOS	GALINDO	CLAUDIA	16 DE SEPTIEMBRE 30 ANTONIO BARONA	18/03/2008 11:56:35 a.m.
3853	MORELOS	RDSNMY85080109M100	RODRIGUEZ	SANCHEZ	MAYA IXCHEL	24 NORTE 2A. SECCION CIVAC JIUTEPEC	18/03/2008 11:56:30 a.m.
3858	MORELOS	RDVLEL86070317M800	RODRIGUEZ	VILLALVA	ELIODORA	21 DE MARZO S/N SAN ISIDRO	18/03/2008 11:56:34 a.m.
3854	MORELOS	VGMKR86071217M200	VEGA	MARTINEZ	KARINA	TABACHINES 13 COL.BUGAMBILIAS JIUTEPEC	18/03/2008 11:56:31 a.m.
3806	OAXACA	LSFCNS76071220H901	LUIS	FACIO	NESTOR DANIEL	BLVD.EDUARDO VASCONCELOS 315 CENTRO	18/03/2008 11:56:25 a.m.
5935	OAXACA	MRLGFR8710620H200	MORALES	LAGUNES	FRANCISCO	C. REFORMA 383 SAN BARTOLO MUNP. TUXTEPEC	18/03/2008 11:59:40 a.m.
2124	TABASCO	AGLPGD70091627M001	AGUIRRE	LOPEZ	GUADALUPE	RIO GRJALVA 223 CASA BLANCA 86060, VILLAHERMOSA	18/03/2008 11:55:30 a.m.
813	TABASCO	ALMNEL49021327M400	ALFARO	MANDUJANO	ELVIRA HAYDEE	AV. UNIVERSIDAD 326-A CASA BLANCA CENTRO	18/03/2008 11:54:15 a.m.
2131	TABASCO	BLPWES48111330M500	BALLESTEROS	POWAR	ESTANISLADA	ASUNCION CASTELLANOS JOSE M. PINO SUAREZ, CENTRO	18/03/2008 11:55:31 a.m.
349	TABASCO	BRGLBR80052015H000	BARCENAS	GIL	BERNARDO	RIO SAMARIA 205 CASA BLANCA VHSA	18/03/2008 11:54:10 a.m.
345	TABASCO	CSGMRS75060609M900	CASIMIRO	GONZALEZ	ROSA MARIA	RIO TONALA 102-4 CASA BLANCA VHSA	18/03/2008 11:54:10 a.m.
755	TABASCO	CSVSDL68090527M600	CASTAIEDA	VASCONCELOS	MARIA DOLORES	PROL. ASUNCION CASTELLANOS S/N TIERRA COLORADA	18/03/2008 11:54:15 a.m.
539	TABASCO	CRCRAN59122527H400	CRUZ	CRUZ	ANGEL	CARR. CARD-COMULCALCO KM1.5 COL. OCAMPO CARDENAS	18/03/2008 11:54:13 a.m.
2203	TABASCO	GRPRAS53051207H400	GARCIA	PEREZ	ASTERIO	R/A PROFR. CAPARROSO 86700 MACUSAPAN	18/03/2008 11:55:35 a.m.
374	TABASCO	GRTRDN67070730H000	GARCIA	TORRUICO	DANIEL	MZA-13 EDIF-12 DEPTO-102 LAS ROSAS II VHSA	18/03/2008 11:54:11 a.m.
428	TABASCO	CMRYAN83070227M800	GOMEZ	REYES	MARIA ANDREA	DR. GUSTAVO A. ROVIROSA 115 FRACC. VISTA ALEGRE VHSA	18/03/2008 11:54:12 a.m.
814	TABASCO	GNALCR77010127M600	GONZALEZ	ALFARO	CARMEN LORENA	C. PRINCIPAL S/N EJ. EMILIANO ZAPATA	18/03/2008 11:54:16 a.m.

FIDEL VELAZQUEZ SANCHEZ

LISTADO DE AFILIACIONES NO ENCONTRADAS EN EL PADRON ELECTORAL

CONSECUTIVO	ENTIDAD*	CLAVE ELECTORAL*	APELLIDO PATERNO*	APELLIDO MATERNO*	NOMBRE*	DOMICILIO*	FECHA Y HORA DE BUSQUEDA
2186	TABASCO	GZGRJN83062427M200	GUZMAN	GERONIMO	JUANA	POBL. AQUILES SERDAN MACUSAPAN	18/03/2008 11:55:34 a.m.
607	TABASCO	LPFNCR81061527H501	LOPEZ	FUENTES	CRISTIAN	PUBERTO BRAVO 20 TACOTALPA	18/03/2008 11:54:13 a.m.
522	TABASCO	LPRYGB52020227H200	LOPEZ	REYES	GEBER	R/S MALUCO 2 D/A SECC. JUAN VA S/N 86730 MACUSAPAN	18/03/2008 11:54:13 a.m.
2236	TABASCO	OBMRRS83082427M900	OBANDO	MORALES	ROSITA	SANTOS DE GOLLADO 111 VHSA	18/03/2008 11:55:35 a.m.
527	TABASCO	PRGNAN36021527H800	PEREZ	GONZALEZ	RAFAEL	R/A PROFR. CAPARROS 2DA SECCION MACUSAPAN	18/03/2008 11:54:13 a.m.
649	TABASCO	PRHRAL76090527H400	PEREZ	HERNANDEZ	JOSE ALFREDO	ANACLETO CANABAL 231 TRO DE MAYO VHSA	18/03/2008 11:54:14 a.m.
380	TABASCO	PRHRMA77080227M000	PEREZ	HERNANDEZ	MA DE LOS ANGELES	ANACLETO CANABAL 231 1RO DE MAYO VHSA	18/03/2008 11:54:11 a.m.
832	TABASCO	PRSRE78090427M300	PEREZ	SUAREZ	ERIKA CRISTELL	AV. PERIFERICO 2010 TAMULTE VHSA	18/03/2008 11:54:17 a.m.
862	TABASCO	RSFLBL73070709M100	ROSAS	FLORES	BLANCA ESTELA	LOS ALMENDROS MZ 44 L-96 VHSA TABASCO	18/03/2008 11:54:17 a.m.
388	TABASCO	SNRMWN86081127M000	SANCHEZ	ROMERO	WENDY VANESSA	M-17 E-2 DPTO-201 FRACC. LAS ROSAS VHSA	18/03/2008 11:54:11 a.m.
815	TABASCO	TSALCR66071527M900	TOSCA	ALFARO	CARMEN JOSEFINA	DOMINGO BORREGO 202 CENTRO VHSA	18/03/2008 11:54:16 a.m.
439	TABASCO	VLALMA70122827M400	VALLES	ALMEIDA	MA CONSUELO	ANDADOR LAS CAROLINAS 115 NVA. PENSIONES VHSA	18/03/2008 11:54:12 a.m.
2156	TABASCO	VZZLDN74082327M400	VAZQUEZ	ZALAZAR	DIANA BEATRIZ	COL. ISABEL DE LA PARRA	18/03/2008 11:55:32 a.m.
6067	VERACRUZ	XXCBEL55031030M100		CABALLERO	ELVIRA	C. SIMON BOLIVAR 150-4 COL. JOSE CORDEL MUNP. XALAPA	18/03/2008 12:00:28 p.m.
1860	VERACRUZ	ADCRIS77052830M800	ADAMES	CRUZ	ISABELA	MIRAMAR KILOMETRO 15	18/03/2008 11:55:14 a.m.
1811	VERACRUZ	AGCREN79072830H400	AGUILAR	CRUZ	ENRIQUE	CALLE LIBNERTAD 28. COL ANAHUAC	18/03/2008 11:55:07 a.m.
996	VERACRUZ	ALPRT62101530M100	ALAVID	PEREZ	MARIA TERESA	FRACC. LA GIRALDA PRIV. LA GIRALDA COL. EL OLMO	18/03/2008 11:54:18 a.m.
6102	VERACRUZ	ALSRJV83121903H900	ALEJANDRE	SARABIA	JAVIER	C. HERIBERTO 2A RACORONA A 19	18/03/2008 12:00:38 p.m.
3654	VERACRUZ	ALRMFB82042630M700	ALEJANDRO	RAMON	FABIOLA	LAS MARIAS S/N, LA SABANA, LAS CHOAPAS	18/03/2008 11:56:17 a.m.
6055	VERACRUZ	204515525601	ALPIREZ	L DE G	ISIDRO	C J J HERRERA 9-4 CENTRO MUNP. XALAPA	18/03/2008 12:00:24 p.m.
6049	VERACRUZ	ARCBEG87030730H300	ARANDA	CABRERA	EUGENIO	C. LEONAVICARIO 6000 MUNP. COATZINTLA	18/03/2008 12:00:23 p.m.
3677	VERACRUZ	AVHRCL42101420M501	AVENDAIO	HERNANDEZ	MARIA CLARA	LABAJADA S/N, SOLIDARIDAD, LAS CHOAPAS	18/03/2008 11:56:19 a.m.
223	VERACRUZ	GRRMSN77021530H200	BARRIOS	GONZALEZ	HERMELINDO	CONOCIDO TOZONGO COSCOMATEPEC	18/03/2008 11:54:07 a.m.
1932	VERACRUZ	BCVLAB75100330H400	BLANCO	VELAZQUEZ	ABAD	MAPLE MANZANA 3 LOTE 3 COL. NUEVO SOL, TUXPAM	18/03/2008 11:55:17 a.m.
3504	VERACRUZ	BRCHAV85051630H800	BRAVO	CHABLE	AVISAIT	CUATRO CAMINOS 03. AVIACION, C.P. 96980, LAS CHOAPAS	18/03/2008 11:56:09 a.m.
1029	VERACRUZ	CMUSCR59062630M800	CAMARA	USCANGA	CARMEN	CUAUHTEMOC 45 COL. ARTERA PEROTE	18/03/2008 11:54:19 a.m.
305	VERACRUZ	CRGVI80012630M400	CARBALLO	GUEVARA	YASMIN	AND. OBRERO TEXILELES 114 XALAPA	18/03/2008 11:54:10 a.m.
6038	VERACRUZ	RCLYCR87071330H400	CARRILLO	LOYA	JOSE CARLOS	C. PINOS 20 COL. ANAHUAC MUNP. TUXPAN	18/03/2008 12:00:19 p.m.
1309	VERACRUZ	CSESD83123130H300	CASTELLANES	ESCALANTE	EDSON JORDAN	ALVARO OBREGON NO.27 COL RUIZ CORTINEZ, TUXPAM	18/03/2008 11:54:26 a.m.
4499	VERACRUZ	CSRMRY65012923M400	CASTRO	ROMERO	REYNA ISABEL	MOQ NO. 32 FRACC. ZIPOR CP- 91097	18/03/2008 11:57:06 a.m.
1063	VERACRUZ	SLGRMR51061030M100	CASTRO	SOLANO	GABRIELA	AV. EVANO 200 COL. VERACRUZ XALAPA	18/03/2008 11:54:19 a.m.
1598	VERACRUZ	CLPREL43082630H600	CLEMENTE	PORILLA	ELIAS	2 JUSTO SIERRA 6 COL. AZTECA	18/03/2008 11:54:43 a.m.
1380	VERACRUZ	CRCLHG49021230H200	CRUZ	CALDERON	HUGO	ZAPATA NO 23 RUIZ CORTINEZ, TUXPAN	18/03/2008 11:54:31 a.m.
2080	VERACRUZ	CZCRJS43062430H200	CRUZ	CASTON	JESUS	5 COLONIA LOMAS NARANJO TUXPAN	18/03/2008 11:55:27 a.m.
3687	VERACRUZ	CRFLRS87010330M800	CRUZ	FLORES	MARIA DEL	REYNOSA 131, SOLIDARIDAD, LAS CHOPAS	18/03/2008 11:56:21 a.m.
1979	VERACRUZ	CRGMEL87072330H200	CRUZ	GOMEZ	ELMER JUSTINO	COLONIA LAS PALMAS CALLE BUGAMBILIAS, TUXPAM	18/03/2008 11:55:20 a.m.
1677	VERACRUZ	CRHREV79082630H800	CRUZ	HERNANDEZ	EVARISTO	BENIT JUAREZ	18/03/2008 11:54:55 a.m.
1146	VERACRUZ	CRHRRF41021730H100	CRUZ	HERNANDEZ	RAFAEL	CHILPANCINGO NO10 CP 91380 LA CONCEPCION, JILOTEPEC	18/03/2008 11:54:20 a.m.
1576	VERACRUZ	CRJLAN87072230H900	CRUZ	JULIAN	ANTONIO	PLUTARCO ELIAS CALLES 5 COL. OLIMPICA TUXPAN	18/03/2008 11:54:42 a.m.
3636	VERACRUZ	CRMNMR87101230M000	CRUZ	MENDEZ	MARICELA	LAS NARANJOS S/N, AVIACION, LAS CHOAPAS	18/03/2008 11:56:15 a.m.
3738	VERACRUZ	CTRVAD62042230M300	CUETO	RIVERA	AIDA	C. SIN NOMBRE S/N, BARR. EL CALVARIO, XALAPA	11/02/2008 01:01:53 p.m.
2488	VERACRUZ	CVMREL56122630M200	CUEVAS	MARTINEZ	ELVIA	CONOCIDO S/N 91440 JUCHIQUE DE FERRER	11/02/2008 12:53:50 p.m.
1954	VERACRUZ	VLBNAG74030230H500	DEL VALLE	BENEDICTO	JOSE AGUSTIN	CALLE 1 NO.44 INF. REYES HERODES, TUXPAM	18/03/2008 11:55:19 a.m.
6141	VERACRUZ	FGGRTN84040340M500	FIGUEIRAS	GRALLET	TANIA	C. SCHUBERT 2 FRACC I. ANIMAS MUNP. XALAPA	18/03/2008 12:00:49 p.m.
3647	VERACRUZ	FRLPGD83080830M300	FLORES	ESTRADA	GUADALUPE	REYNOSA S/N, SOLIDARIDAD, LAS CHOAPAS	18/03/2008 11:56:16 a.m.
1644	VERACRUZ	FLGRLS87041228H100	FLORES	GARCIA	JOSE LUIS	ALTO LUCERO COL. LUIS DONALDO COLOSIO TUXPAN	18/03/2008 11:54:47 a.m.
2619	VERACRUZ	GBENCT55043030M700	GABRIEL	ENCARNACION	CATALINA	CARR. YECUATLA CRISTOBAL S/N YECUATLA	18/03/2008 11:55:39 a.m.
4490	VERACRUZ	GLMNRM70020530H100	GALICIA	RAMSES	RAMSES	FACULTAD DE ECONOMIA NO. 129 COL. JOSE DE JESUS CP. 91050	18/03/2008 11:57:04 a.m.
1857	VERACRUZ	GRCRM44060230H100	GARCIA	CRUZ	MARTINIANO	PRAXIDOS GERREO MUNICIPIO DE TUXPAN	18/03/2008 11:55:13 a.m.
2635	VERACRUZ	GRLPIN76012030M200	GARCIA	LOPEZ	MARIA INES	LOC. ROCA DE ORO S/N 93900 YECUATLA	18/03/2008 11:55:40 a.m.
1982	VERACRUZ	GMGNAR66020630H100	GOMEZ	GONZALEZ	ARTURO	NUEVO TUXPAM NO.44 COL. MIGUEL ALEMAN, TUXPAM	18/03/2008 11:55:20 a.m.

FIDEL VELAZQUEZ SANCHEZ
LISTADO DE AFILIACIONES NO ENCONTRADAS EN EL PADRON ELECTORAL

CONSECUTIVO	ENTIDAD*	CLAVE ELECTORAL*	APELLIDO PATERNO*	APELLIDO MATERNO*	NOMBRE*	DOMICILIO*	FECHA Y HORA DE BUSQUEDA
3660	VERACRUZ	GMMRLR53021130M500	GOMEZ	MORA	MARIA DE LOURDES	REYNOSA S/N, SOLIDARIDAD, LAS CHOAPAS	18/03/2008 11:56:18 a.m.
1619	VERACRUZ	GMSNHL77070930H000	GOMEZ	SANTIAGO	HILARIO	KM. 8 PAISES BAJOS TUXPAM	18/03/2008 11:54:46 a.m.
3562	VERACRUZ	GMTRJS61092027M000	GOMEZ	TRINIDAD	JOSEFA	LOS MANGOS S/N, AVIACION, C.P. 96980, LAS CHOAPAS	18/03/2008 11:56:14 a.m.
1363	VERACRUZ	GNGNSN78072530H500	GONZALES	GONZALEZ	SANTIAGO	CALLE 12 ORIENTE S/N COL. RAFAEL HNDZ OCHOA TUXPAM	18/03/2008 11:54:29 a.m.
2724	VERACRUZ	GRGRAD57092730M000	GUERRERO	GARCIA	ADELFA	RAFAEL ROSAS SIN NO. CP. 93526	18/03/2008 11:55:42 a.m.
1347	VERACRUZ	GTHRAL23022130H400	GUITIAN	HERNANDEZ	ALEJANDRO	CONOCIDO ENCARNACION TAMIAHUA	18/03/2008 11:54:28 a.m.
6125	VERACRUZ	ZGRMSF62042230M400	GUZMAN	RAMIREZ	SOFIA	C. NIÑOS HEROES 27 COL. MIGUEL ALEMAN MUNP. XALAPA	18/03/2008 12:00:44 p.m.
1378	VERACRUZ	HROVDN66012130H000	HERNANDES	OVANDO	DANIEL	CONOCIDO EJIDO PROGRESO, TAMIAHUA	18/03/2008 11:54:30 a.m.
1144	VERACRUZ	HRALPB60051730H300	HERNANDEZ	ALARCON	PABLO	5 DE MAYO S/N CP 91380 LA CONCEPCION, JILOTEPEC	18/03/2008 11:54:20 a.m.
1147	VERACRUZ	HRBZAY71081330M400	HERNANDEZ	BAEZ	AYDEE	ADFOLFO LOPEZ MATEOS S/N	18/03/2008 11:54:20 a.m.
1679	VERACRUZ	HRBLAR67051230H500	HERNANDEZ	BLANCO	JOSE ARIEL	CONOCIDO PAISES BAJOS	18/03/2008 11:54:57 a.m.
6146	VERACRUZ	HRFRSJ29042730H300	HERNANDEZ	FRIAS	SAJID	C. ANDREN 9 COL. LOS NIÑOS	18/03/2008 12:00:50 p.m.
6009	VERACRUZ	GRMRMR70032930H400	HERNANDEZ	GARCIA	MARCELINO	EJIDO JUANA MOZA VER	18/03/2008 12:00:08 p.m.
1400	VERACRUZ	HVMRGD82120930H900	HERNANDEZ	MAR	GUADALUPE	HERIBERTO JARA CORONA NO 18 COL. RUIZ COTINEZ, TUXPAM	11/02/2008 12:47:29 p.m.
6019	VERACRUZ	193612420132	HERNANDEZ	MARTINEZ	MIROSLAVA	C. ESMERALDA EDIF 503 U FOVISSSTE MUNP. XALAPA	18/03/2008 12:00:13 p.m.
6020	VERACRUZ	HRMLCL40101130M000	HERNANDEZ	MELCHOR	CLARA	C. 2 NO. 1002 COL. CONSTITUYENTES MUNP. XALAPA	18/03/2008 12:00:14 p.m.
4058	VERACRUZ	HROCED72030130M100	HERNANDEZ	OCHOA	EDITH	13 DE SEPTIEMBRE 16 COL. ISLETA XALAPA	18/03/2008 11:56:49 a.m.
4035	VERACRUZ	HRHCJN74122130M400	HERNANDEZ	OCHOA	JUANA	HORTENCIA 9 COL. MEXICO XALAPA	18/03/2008 11:56:48 a.m.
6022	VERACRUZ	HRPLPT660229M700	HERNANDEZ	PALAFIX	PATRICIA	C. AGUSTIN MELGAR 110 COL. MARCO A MUÑOZ MUNP. XALAPA	18/03/2008 12:00:14 p.m.
3939	VERACRUZ	HRMNR565052330M200	HERRERA	MENDEZ	ROSA	CONOCIDO S/N JUCHIQUE DE FERRER	18/03/2008 11:56:46 a.m.
6001	VERACRUZ		HUERTA	GONZALEZ	MA GUADALUPE	C. MATAMOROS 7 COL. BENITO JUAREZ MUNP. XALAPA	18/03/2008 12:00:06 p.m.
2004	VERACRUZ	JMHRAD73032030H600	JIMENEZ	HERNANDEZ	ADOLFO ALBERTO	15 DE JULIO, TUXPAM	18/03/2008 11:55:21 a.m.
1538	VERACRUZ	JRNCAN66060230H200	JUAREZ	NICOLAZ	ANASTACIO	ORIENTE 4 COL. RAFAEL HERNANDEZ OCHOA	18/03/2008 11:54:39 a.m.
1134	VERACRUZ	LNFRIS77082330H200	LANDA	FRANCO	ISRAEL	5 DE MAYO S/N CP 91380 LA CONCEPCION, JILOTEPEC	18/03/2008 11:54:20 a.m.
6015	VERACRUZ	LRQRAL78052330M900	LARA	QUIRAZCO	ALICIA	C. DON URSULO GALVAN 32 COL. EMILIANO ZAPATA MUNP. XALAPA	18/03/2008 12:00:12 p.m.
1304	VERACRUZ	LRRZRG56010430H000	LARA	RIOZ	RIGOBERTO	BUGAMBILIAS NO.19 COL. LAS PALMAS, TUXPAM	18/03/2008 11:54:24 a.m.
6013	VERACRUZ	LNLPEL69012530M201	LEON	LOPEZ	ELVIRA	C. VIDAL DIAZ MUÑOZ 3 EL MORAL MUNP. XALAPA	18/03/2008 12:00:10 p.m.
1054	VERACRUZ	LMRZBR88041830M901	LIMON	RUIZ	BRENDA I	CALLE NORTE 9 15 FERROCARRILERA 91120 XALAPA	18/03/2008 11:54:19 a.m.
6014	VERACRUZ	LPSMMN81020813H000	LOPEZ	SAN NICOLAS	MANUEL LUCIO	CONOCIDO LOC. TANHUIJO MUNP. TAMIAHUA VER	18/03/2008 12:00:11 p.m.
238	VERACRUZ	LYMRER59090230H800	LOYO	MARTINEZ	ERASMO	JUAN ALVAREZ S/N COL. CENTRO COSCOMATEPEC	18/03/2008 11:54:07 a.m.
1527	VERACRUZ	LGEVJN81080430H200	LUGO	EVANGELISTA	JUAN MANUEL	LOS MANGOS COL. LAS PALMAS TUXPAM	18/03/2008 11:54:39 a.m.
5979	VERACRUZ	NRNREN84082030H400	MAR	MARTINEZ	ENRIQUE	INFONAVIT PUERTO PESQUERO AND C 161 A MUNP. TUXPAM	18/03/2008 11:59:59 a.m.
1827	VERACRUZ	MRSTPB83022330H700	MAR	SOTO	PABLO ISMAEL	JAN SUMAYA ANAHUAC 17	18/03/2008 11:55:10 a.m.
5963	VERACRUZ	MRJS510819HDFSON04	MARMOLEJO	JIMENEZ	SERGIO	C. LOMA BONITA 35 B COL. LOMAS VERDES MUNP. XALAPA	18/03/2008 11:59:51 a.m.
6121	VERACRUZ	MRMRVC82041709H900	MARTINEZ	MERAZ	VICTOR M	C. EMILIANO ZAPATA 14 COL. ADOLFO LOPEZ MATEOS MUNP. TUXPAM	18/03/2008 12:00:43 p.m.
2109	VERACRUZ	MJCRRD80091926H900	MEJIA	CRUZ	RODRIGO	CARR. A TAMIAHUA KM4.5 TUXPAM	18/03/2008 11:55:28 a.m.
4453	VERACRUZ	MJGREN75061130M200	MEJIA	GARCIA	MARIA ENRIQUETA	4 PONIENTE NO. 25 COL. HERNANDEZ OCHOA CP. 91017	18/03/2008 11:57:03 a.m.
1691	VERACRUZ	MNHRIV86122630H200	MENDIETA	HERNANDEZ	IVAN ISMAEL	CALLE VENITO JUAREZ 3 CONGREGACION LA VICTORIA	18/03/2008 11:55:01 a.m.
1441	VERACRUZ	MNBRJM85102330H600	MENDOZA	BERMUDEZ	JAIME	RIVERA PES S/N LA MATA TUXPAM	18/03/2008 11:54:32 a.m.
1273	VERACRUZ	MNPMR80070223H800	MENDOZA	PEREZ	MARTINIANO	EMILIANO ZAPATA COL. MIGUEL HIDALGO TUXPAM	18/03/2008 11:54:23 a.m.
248	VERACRUZ	MZVLSL63010330H100	MEZQUITA	VILLEGAS	SAUL	DOM. CONOCIDO XACHUANCO COSCOMATEPEC	18/03/2008 11:54:09 a.m.
1486	VERACRUZ	MRJSAN60092630H300	MORALES	JUSTINO	ANTONIO	CONOCIDO COMEJEN TUXPAM	18/03/2008 11:54:36 a.m.
5969	VERACRUZ	MRMRG855071330H300	MORALES	MARTINEZ	GABRIEL	C. BUENA VISTA 18 CERRO SAN FERNANDO MUNP. TUXPAM	18/03/2008 11:59:53 a.m.
1833	VERACRUZ	MRRSJ47031830H502	MORALES	RIOS	JOSE	EL PARAISO TUXPAM	18/03/2008 11:55:11 a.m.
247	VERACRUZ	MRVJL47041201H000	MORALES	VASQUEZ	JULIO	JUAN ALVAREZ #19 COL. CENTRO COSCOMATEPEC	18/03/2008 11:54:09 a.m.
1046	VERACRUZ	MTDMAN65051130H700	MOTA	DOMINGUEZ	ANTONIO EUSEVIO	CONSTITUCION 4 CENTRO LAS VIGAS	18/03/2008 11:54:19 a.m.
1180	VERACRUZ	MRHRCR50080730M700	MURRIETA	HERNANDEZ	CARMELITA	AV. RUIZ CORTINEZ 2706 OBRERO CAMPESINO	18/03/2008 11:54:21 a.m.
1197	VERACRUZ	MZMRNN79012730M901	MUJIZ	MARTINEZ	NANCY	PLACIDO TORRES 4 SALVADOR DIAZ MIRON BANDERILLA	18/03/2008 11:54:22 a.m.
5973	VERACRUZ	MZDZIS59022630M500	MUÑOZ	DIAZ	ISABEL	DOMICILIO CONOCIDO S/N JUDARQUE DE FERRE	18/03/2008 11:59:55 a.m.
6161	VERACRUZ	ORTRMG37051930H300	OROZCO	TORRES	MIGUEL	C. BROOKLYN 5 GUACZTAL MUNP. XALAPA	18/03/2008 12:00:53 p.m.
5990	VERACRUZ	OZCRSL63060807M700	OZUNA	DE LA CRUZ	SILVIA	C. CARACOL 100 COL. MANANTIALES MUNP. XALAPA	18/03/2008 12:00:03 p.m.

FIDEL VELAZQUEZ SANCHEZ

LISTADO DE AFILIACIONES NO ENCONTRADAS EN EL PADRON ELECTORAL

CONSECUTIVO	ENTIDAD*	CLAVE ELECTORAL*	APELLIDO PATERNO*	APELLIDO MATERNO*	NOMBRE*	DOMICILIO*	FECHA Y HORA DE BUSQUEDA
2414	VERACRUZ	PLBRVC72122330H100	PALESTINA	BARRIENTOS	VICTOR	CONOCIDO S/N 91440 JUCHIQUE DE FERRER	11/02/2008 12:53:16 p.m.
6137	VERACRUZ	PRDME564032630H700	PARRA	DOMINGUEZ	ESTEBAN	C. NARCISO MENDOZA H 11 COL. FEDERICO BLANCO	18/03/2008 12:00:48 p.m.
1824	VERACRUZ	PRHRGH62031030H400	PEREZ	HERNANDEZ	GREGORIO	CAVADA RICA MPIO TUXPAN	18/03/2008 11:55:09 a.m.
5987	VERACRUZ	PRHLP101111330M800	PEREZ	HILARIO	MARIA DEL PILAR	C. MONTE SINAI 606 COL. HIGUERAS MUNP. XALAPA	18/03/2008 12:00:02 p.m.
2694	VERACRUZ	PEMRMT75041130M100	PEVA	MARTINEZ	MITZI	FACULTAD DE ECONOMIA 129, XALAPA	18/03/2008 11:55:41 a.m.
1544	VERACRUZ	PLOCAN65011430H700	PILIEGROS	OCEJO	ANTONIO	BENITO JUAREZ 12 COL. A. RUIZ CORTINEZ TUXPAN	18/03/2008 11:54:41 a.m.
1862	VERACRUZ	QMBTEL76022030H401	QUINTERO	BUTRON	ELEUTERIO	VILLA MAR. CHIC. FRIO . TUXPAN	18/03/2008 11:55:15 a.m.
6048	VERACRUZ	QNBTDN88011030H700	QUINTERO	BUTRON	GONZALO	C. VILLAMAR MUNP. TUXPAN VER.	18/03/2008 12:00:22 p.m.
1484	VERACRUZ	QRQRAB51020230H600	QUIROZ	QUIROZ	ABEL	PROCRISPIN BAUTISTA COL. ANAHUAC TUXPAM	18/03/2008 11:54:35 a.m.
1308	VERACRUZ	RMARJC82010430H300	RAMIREZ	ARSENIO	JACKSON	AQUILES CERDAN NO.69, TUXPAM	18/03/2008 11:54:25 a.m.
6083	VERACRUZ	RMRMR58061230M900	RAMIREZ	RAMIREZ	YESICA	CONOCIDO TUXPAN VER. MUNP TUXPAN	18/03/2008 12:00:32 p.m.
1668	VERACRUZ	RMRJFR60103030H000	RAMIREZ	ROJAS	FRANCISCO JAVIER	ALVARO OBREGON 11 OBRERA TUXPAN	18/03/2008 11:54:50 a.m.
242	VERACRUZ	RNTLAM33120930H400	RENDON	TLAMANCA	AMBROCIO	OCAMPO #35 COL. CENTRO COSCOMATEPEC	18/03/2008 11:54:08 a.m.
6056	VERACRUZ	RYANAL58120330H301	REYES	DEL ANGEL	ALFONSO	C. VILLAMAR MUNP. TUXPAN VER.	18/03/2008 12:00:24 p.m.
240	VERACRUZ	RYESER68102630H800	REYES	ESCUADERO	ERASMO	JUAREZ S/N COL. CENTRO COSCOMATEPEC	18/03/2008 11:54:08 a.m.
1941	VERACRUZ	RYYRFL54021930M900	REYES	RIVERA	FELIPA	EJIDO MIRAMAR 92770, TUXPAM	18/03/2008 11:55:18 a.m.
1361	VERACRUZ	RSJMJS65031030H300	RIOS	Y JIMENEZ	JOSE	NUEVO TUXPAM NO 7 INT COL. ESCUDERO TUXPAM	11/02/2008 12:47:17 p.m.
4494	VERACRUZ	RDANDN65062430H800	RODRIGUEZ	ANAYA	DANIEL	TIERRA BLANCA NO. 8 COL. RAFAEL HERNANDEZ. CP. 91017	18/03/2008 11:57:05 a.m.
3544	VERACRUZ	RLMNSN88072330M100	ROLDAN	MENESES	SONIA DEL CARMEN	QUERETARO 700, MEXICO, C.P. 96980, LAS CHOAPAS	18/03/2008 11:56:11 a.m.
6118	VERACRUZ	RMLGJR62110836H700	ROMAN	LUGO	JORGE ALBERTO	KM 1 CARRETERA TUXPAN POZA RICA COL. CTM	18/03/2008 12:00:42 p.m.
217	VERACRUZ	RSVLSL35080630H400	ROSAS	VILLA	SALVADOR	CONOCIDO SAN NICOLAS IXTAUYUCA COSCOMATEPEC	18/03/2008 11:54:07 a.m.
6090	VERACRUZ	207015560876	RUIZ	PORTILLA	GILBERTO	AV. A RUIZ CORTINES 507 COL. REPRESA DEL CARMEN MUNP. XALAPA	18/03/2008 12:00:34 p.m.
6115	VERACRUZ	SLSLJN2122730H400	SALAZAR	SALVADOR	JUAN	CONOCIDO SAN ROMAN	18/03/2008 12:00:41 p.m.
1665	VERACRUZ	SNMNM85100528H800	SANCHEZ	MONTIEL	MARTIN	XICONTENCALT 20 EJIDO LA CALZADA TUXPAN	18/03/2008 11:54:48 a.m.
4026	VERACRUZ	SNOLSB56122030H000	SANCHEZ	OLIVO	SABINO	AND NARANJO 21 INFONAVIT SUMIDERO XALAPA	18/03/2008 11:56:48 a.m.
2542	VERACRUZ	SNTRRF52071930H000	SANCHEZ	TRUJILLO	RUFINO	CARR. MISANTLA - XALAPA S/N 93900 YECUATLA	18/03/2008 11:55:38 a.m.
1329	VERACRUZ	SNGTPB85080202H400	SANTIAGO	GUTIERRES	PABLO	AYUNTAMIENTO COL. RAFAEL MURILLO, TUXPAM	18/03/2008 11:54:27 a.m.
6103	VERACRUZ	SCHRMZ63061230H100	SAUCEDO	HERNANDEZ	NAZARIO	C. MANGO HEYSI S/N COL. LOS MANGOS	18/03/2008 12:00:38 p.m.
2054	VERACRUZ	SYLCPD80052830H000	SAYAGO	LUCIO	PEDRO	2A.DE H. JOSE CORONA S/N COL. REYES DE REFORMA, TUXPAN	18/03/2008 11:55:24 a.m.
1515	VERACRUZ	SGTRCR45110326H300	SEGUNDO	TERAN	CARLOS	M-11 LOTE-2 XALAPA IZTAPALA	18/03/2008 11:54:38 a.m.
5960	VERACRUZ	SSMZEN59020130H300	SOSA	MEZA	ENRIQUE	C. MADRE SELVA 126 INFONAVIT LOS TULIPANES	18/03/2008 11:59:50 a.m.
6095	VERACRUZ		SOTELO	MORENO	CARLOS HUMBERTO	C. MOCTEZUMA 102 ZONA CENTRO MUNP. XALAPA	18/03/2008 12:00:35 p.m.
6094	VERACRUZ	GTGMMR84081330H500	SOTO	GOMEZ	MARTIN	C. 5 ORIENTE ESQ. RAFAEL HDZ OCHOA MUNP. TUXPAN	18/03/2008 12:00:35 p.m.
3500	VERACRUZ	SRRDDN54100330H500	SUAREZ	RODRIGUEZ	DANIEL	IGNACIO ZARAGOZA 106 INT B, C.P. 96980, LAS CHOAPAS	18/03/2008 11:56:08 a.m.
3498	VERACRUZ	SGRLNR72022130M300	SURIANO	GALICIA	NORMA	16 DE JULIO S/N, J. MARIO ROSADO, 96980, CHOAPAS	18/03/2008 11:56:07 a.m.
3560	VERACRUZ	TATRS56060888M600	TAIA	TURPO	ISABEL MERCEDES	CHIHUAHUA 109, MEXICO, C.P. 96980, LAS CHOAPAS	18/03/2008 11:56:13 a.m.
6073	VERACRUZ	HRMNR565052330M200	TEJEDA	CALLEJAS	HUMBERTA	CONOCIDO LOCALIDAD ARRAYOS JUCHIQUE DE FERRER	18/03/2008 12:00:29 p.m.
1721	VERACRUZ	TRHRRB86010230H300	TORRES	HERNADEZ	RUBEN	D/G EJIDO JUANA MOZA TUXPAN	18/03/2008 11:55:03 a.m.
228	VERACRUZ	UBRYSF63090930M500	UBALDO	REYES	SOFIA	VICENTE GUERRERO S/N COSCOMATEPEC	18/03/2008 11:54:07 a.m.
1692	VERACRUZ	VLPRID87041430H000	VALADEZ	PEREZ	IDELFONSO	INF. CANACO AND B L-10	18/03/2008 11:55:02 a.m.
1683	VERACRUZ	RMVZMR69042630H600	VAZQUEZ	MORATO	MARCELINO	COL. BENITO JUAREZ MPIO DE TUXPAN	18/03/2008 11:54:58 a.m.
1682	VERACRUZ	VCBTCR89091830H000	VICENCIO	BAUTISTA	CARLOS	CHACUACO MUNICIPIO DE TUXPAN	18/03/2008 11:54:57 a.m.
1808	VERACRUZ	ZPSVEM85121430H200	ZAPATA	SEVERIANO	EMMANUEL	CALLE AYUNTAMIENTO #16 COLONIA EL ESUERZO	18/03/2008 11:55:07 a.m.

TOTAL DE REGISTROS

247