

# MAPA DE LA REPÚBLICA



## INTEGRACIÓN TERRITORIAL NACIONAL

### MARCO GEOGRÁFICO ELECTORAL

CIRCUNSCRIPCION	ENTIDAD	DISTRITOS	MUNICIPIOS	SECCIONES
<b>01</b>	02 BAJA CALIFORNIA	8	5	1,791
	03 BAJA CALIFORNIA SUR	2	5	434
	08 CHIHUAHUA	9	67	3,089
	10 DURANGO	4	39	1,401
	14 JALISCO	19	125	3,484
	18 NAYARIT	3	20	961
	25 SINALOA	8	18	3,798
	26 SONORA	7	72	1,397
	<i>SUBTOTAL</i>	60	351	16,355
<b>02</b>	01 AGUASCALIENTES	3	11	589
	05 COAHUILA	7	38	1,660
	11 GUANAJUATO	14	46	3,027
	19 NUEVO LEON	12	51	2,406
	22 QUERETARO	4	18	814
	24 SAN LUIS POTOSI	7	58	1,790
	28 TAMAULIPAS	8	43	1,904
	32 ZACATECAS	4	58	1,870
	<i>SUBTOTAL</i>	59	323	14,060
<b>03</b>	04 CAMPECHE	2	10	488
	07 CHIAPAS	12	111	2,008
	20 OAXACA	11	570	2,452
	23 QUINTANA ROO	3	8	833
	27 TABASCO	6	17	1,133
	30 VERACRUZ	21	212	4,808
	31 YUCATAN	5	106	1,078
	<i>SUBTOTAL</i>	60	1,034	12,800
<b>04</b>	09 DISTRITO FEDERAL	27	16	5,532
	12 GUERRERO	9	81	2,771
	17 MORELOS	5	33	907
	21 PUEBLA	16	217	2,580
	29 TLAXCALA	3	60	608
	<i>SUBTOTAL</i>	60	407	12,398
<b>05</b>	06 COLIMA	2	10	371
	13 HIDALGO	7	84	1,717
	15 MEXICO	40	125	6,364
	16 MICHOACAN	12	113	2,675
	<i>SUBTOTAL</i>	61	332	11,127
<b>TOTAL NACIONAL</b>		300	2,447	66,740
FUENTE: R.F.E.; D.C.E. CORTE CARTOGRAFICO AL 05 DE OCTUBRE DE 2011				

# LISTA NOMINAL



## Estadísticas del Padrón Electoral y Lista Nominal de Electores

El contenido de esta página requiere una versión más reciente de Adobe Flash Player.



### Distribución de Ciudadanos por Sexo

Información al 24 de mayo de 2012

Entidad: Michoacan

#### Padrón Electoral

Sexo	Ciudadanos	Porcentaje
Hombres	1668486	47.95%
Mujeres	1811411	52.05%
Total	3479897	100%

#### Lista Nominal

Sexo	Ciudadanos	Porcentaje
Hombres	1502970	47.8%
Mujeres	1641322	52.2%
Total	3144292	100%

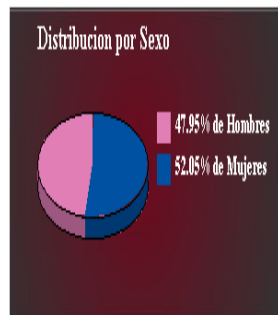

LAZARO CARDENAS

# RADIO



**IFE**  
INSTITUTO FEDERAL ELECTORAL  
PREROGATIVAS Y PARTIDOS POLITICOS 03-2009-051409411500-14

## Cobertura de las Emisoras de Radio y Televisión

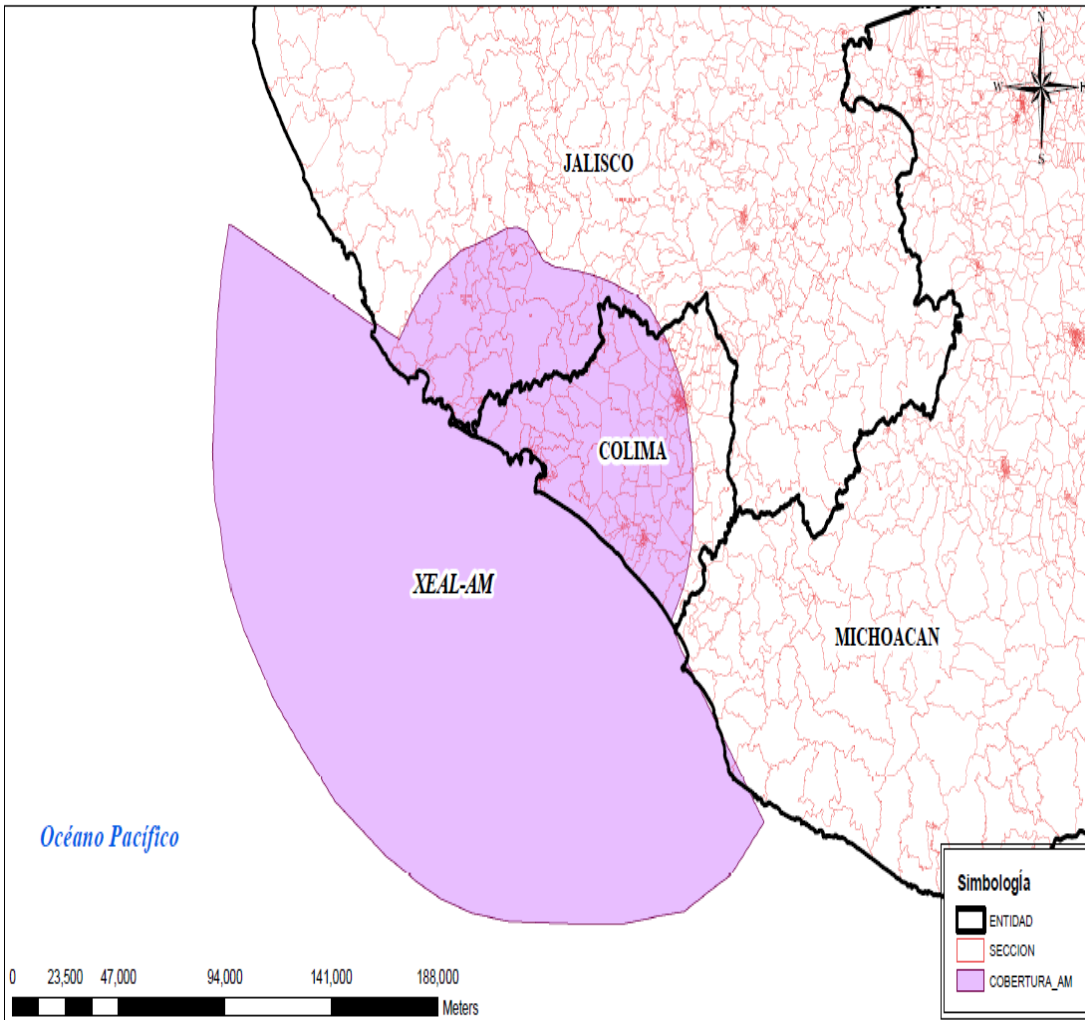

Mapa N° 114

Entidad_Origen	Distintivo	Entidad_Circunvecina	Total De Secciones Por Cobertura	Secciones De La Entidad	% De La Sección	Padron	Lnominal
COLIMA	XEAL-AM	COLIMA	364	297	81.59340659	406395	390085
COLIMA	XEAL-AM	JALISCO	364	63	17.30769231	73356	70340
COLIMA	XEAL-AM	MICHOACAN	364	4	1.098901099	5419	5177

## Cobertura de las Emisoras de Radio y Televisión

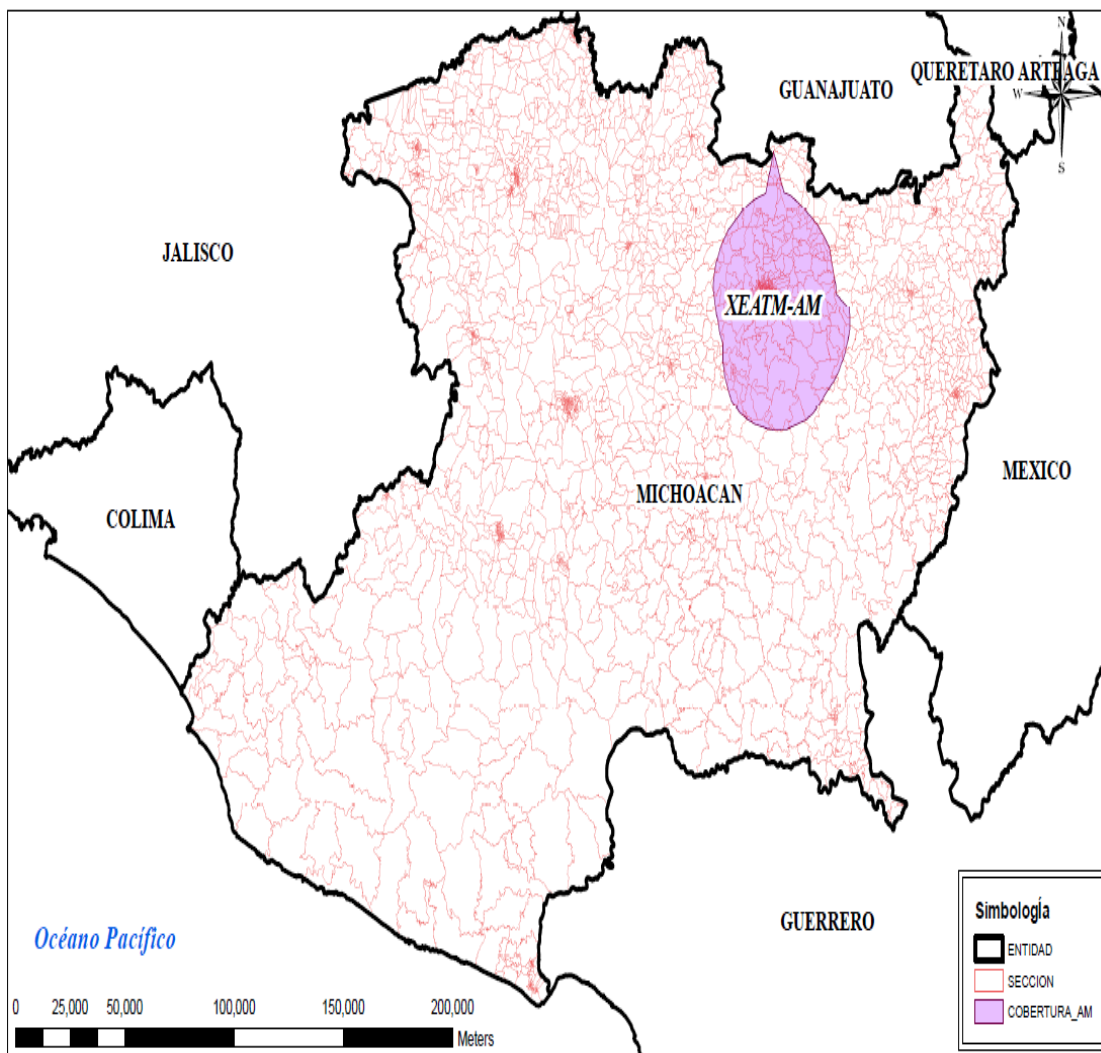

Mapa N° 406

Entidad_Origen	Distintivo	Entidad_Circunvecina	Total De Secciones Por Cobertura	Secciones De La Entidad	% De La Sección	Padron	Lnominal
MICHOCAN	XEATM-AM	--	473	473	100	667500	641827

## Cobertura de las Emisoras de Radio y Televisión

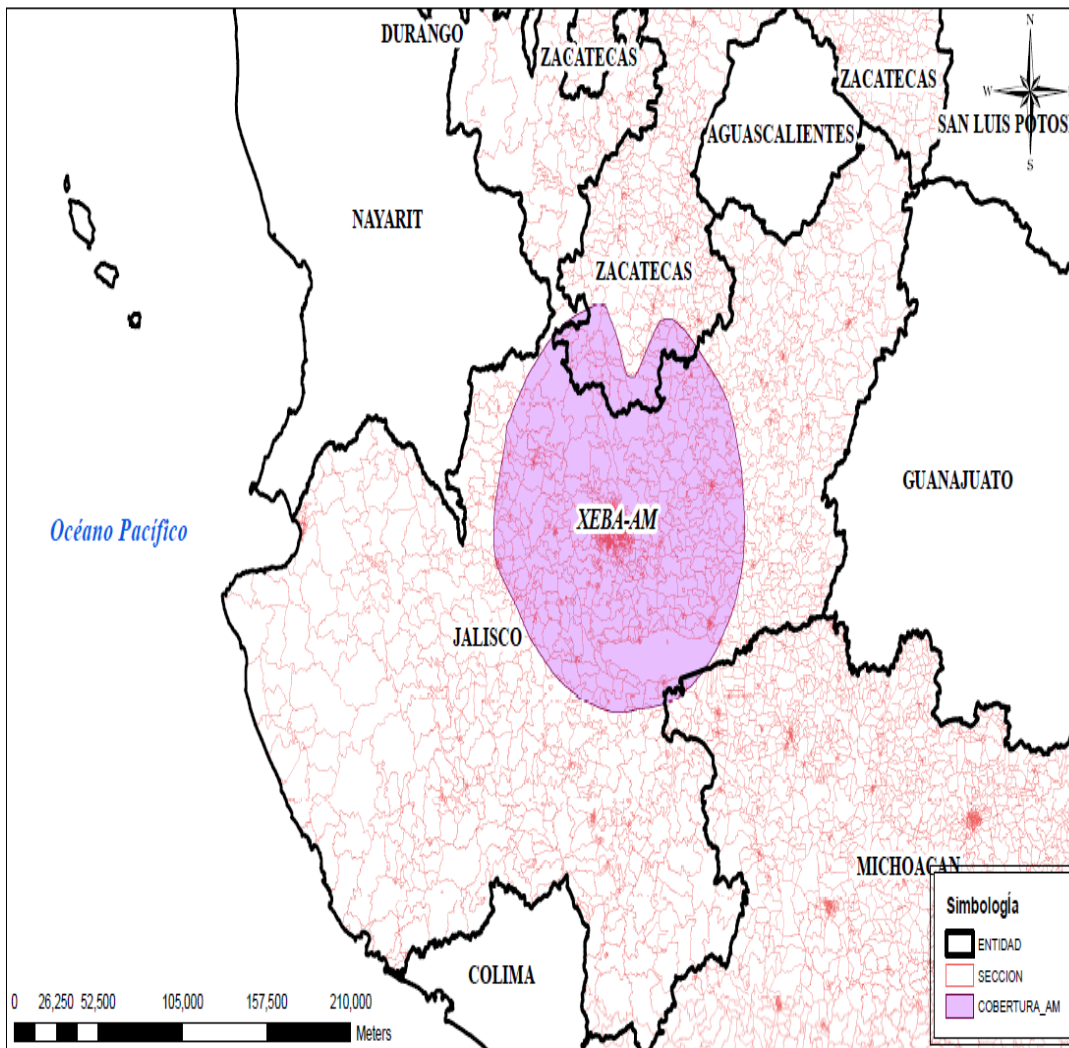

Mapa N° 346

Entidad_Origen	Distintivo	Entidad_Circonvicina	Total De Secciones Por Cobertura	Secciones De La Entidad	% De La Sección	Padron	Lnominal
JALISCO	XEBA-AM	- - -	2280	2226	97.63157895	3762113	3635536
JALISCO	XEBA-AM	MICHOACAN	2280	6	0.263157895	4265	4078
JALISCO	XEBA-AM	ZACATECAS	2280	48	2.105263158	15345	14924



## Cobertura de las Emisoras de Radio y Televisión

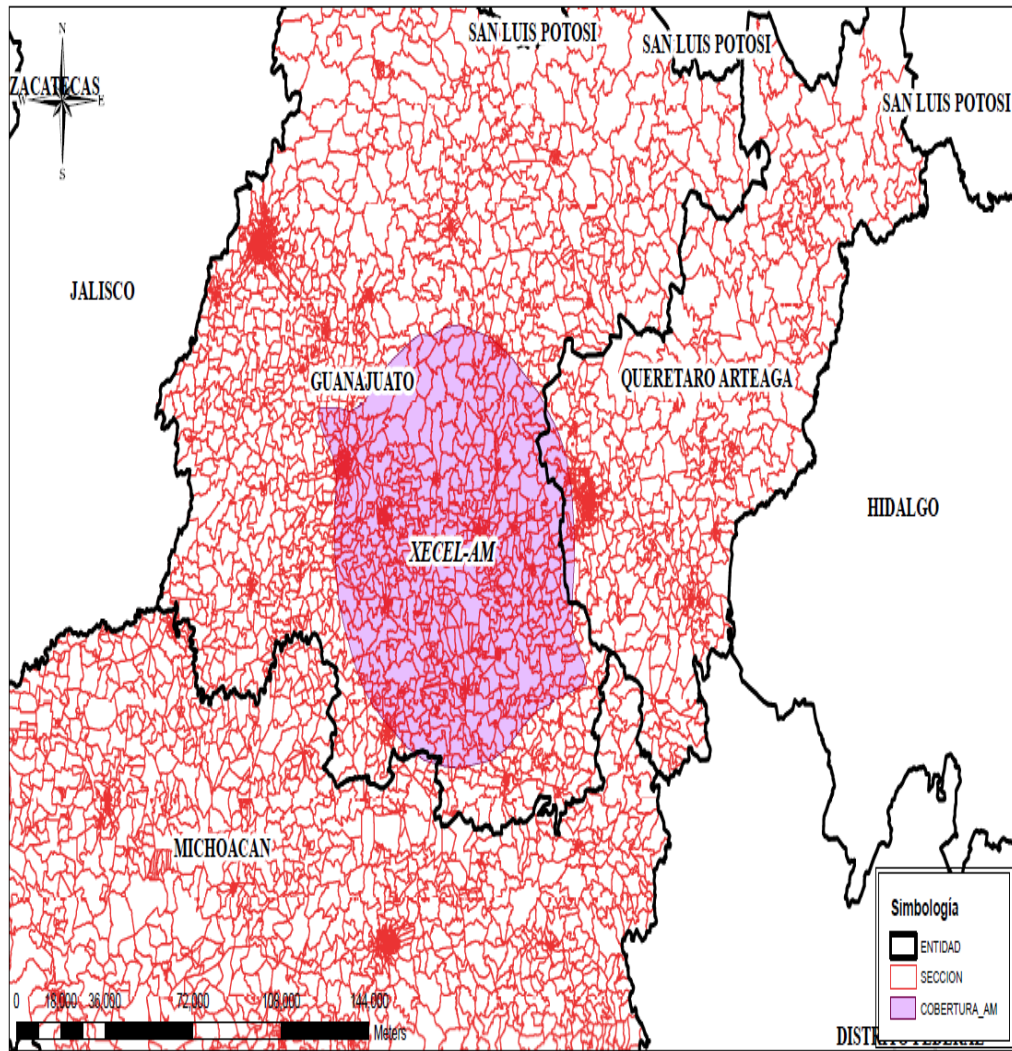

Mapa N° 265

Entidad Origen	Distintivo	Entidad Circunvecina	Total De Secciones Por Cobertura	Secciones De La Entidad	% De La Seccion	Padron	lnominal
GUANAJUATO	XECEL-AM	GUANAJUATO	1324	1280	96.67673716	1585644	1531591
GUANAJUATO	XECEL-AM	MICHOACÁN	1324	3	0.226586103	2446	2377
GUANAJUATO	XECEL-AM	QUERÉTARO	1324	41	3.096676737	71958	68277

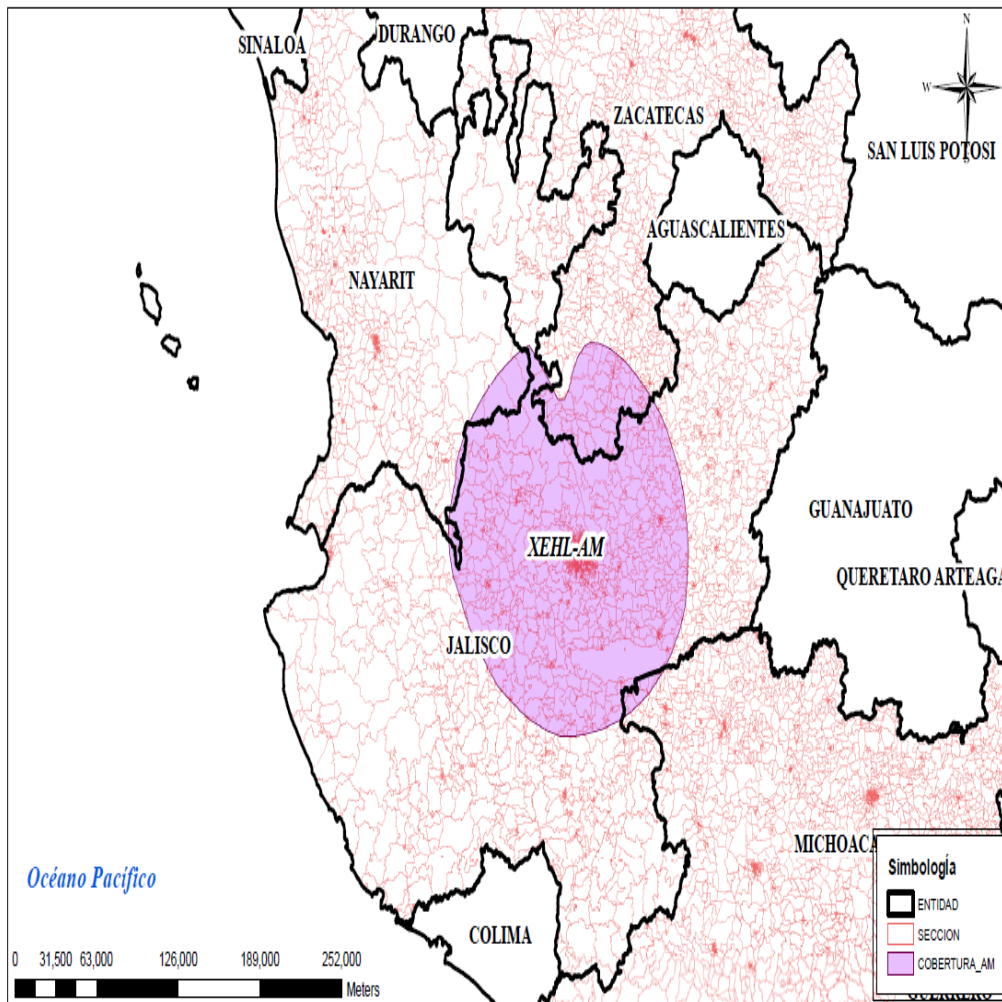

Mapa N° 360

Entidad_Origen	Distintivo	Entidad_Circonvicina	Total De Secciones Por Cobertura	Secciones De La Entidad	% De La Sección	Padron	Lnominal
JALISCO	XEHL-AM		2427	2311	95.22043675	3841592	3711816
JALISCO	XEHL-AM	MICHOACAN	2427	17	0.700453234	14137	13525
JALISCO	XEHL-AM	NAYARIT	2427	15	0.618046972	5789	5624
JALISCO	XEHL-AM	ZACATECAS	2427	84	3.461063041	35550	34590



## Cobertura de las Emisoras de Radio y Televisión

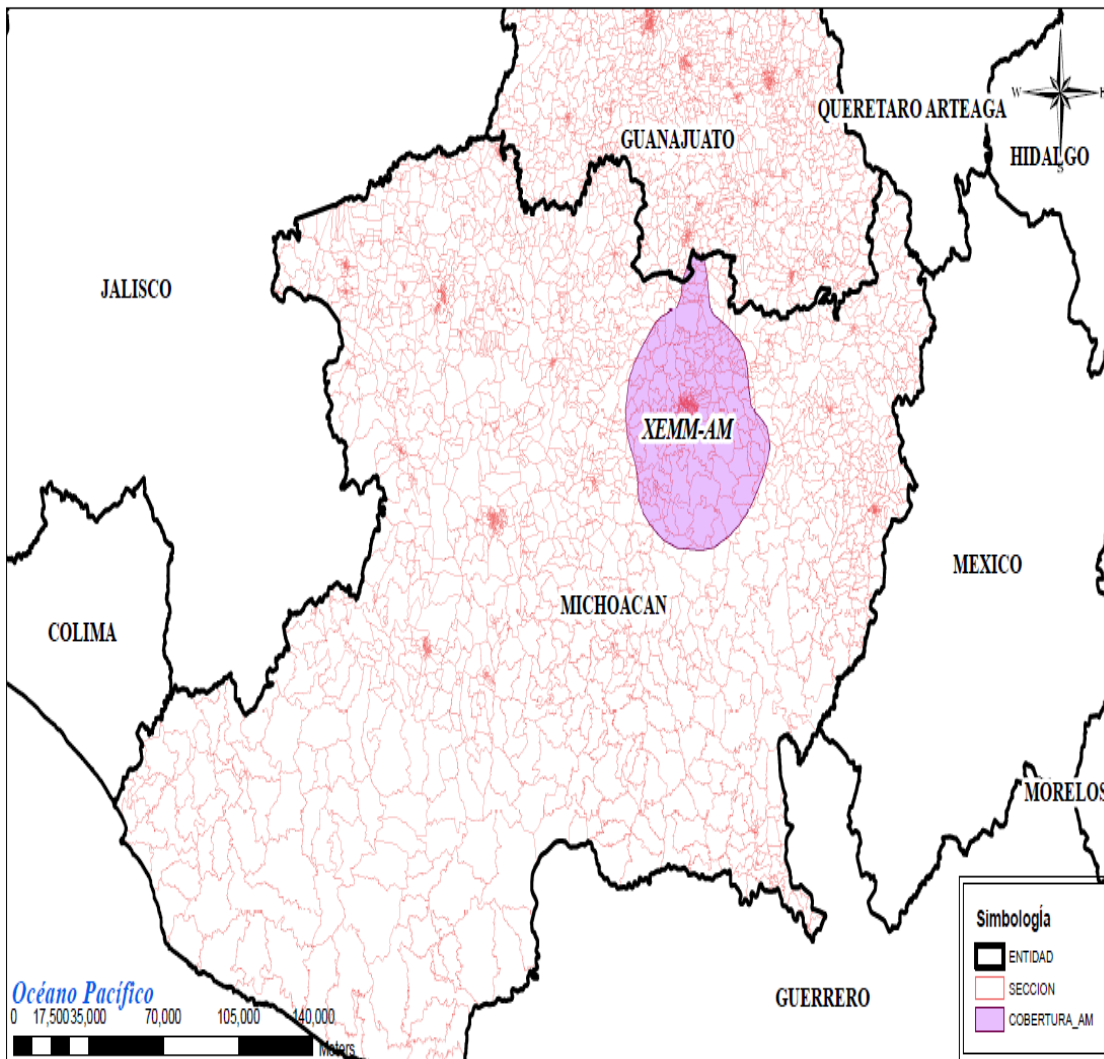

Mapa N° 427

Entidad_Origen	Distintivo	Entidad_Circunvecina	Total De Secciones Por Cobertura	Secciones De La Entidad	% De La Sección	Padron	Lnominal
MICHOACAN	XEMM-AM	---	494	490	99.1902834	691742	665215
MICHOACAN	XEMM-AM	GUANAJUATO	494	4	0.809716599	4749	4635

## Cobertura de las Emisoras de Radio y Televisión

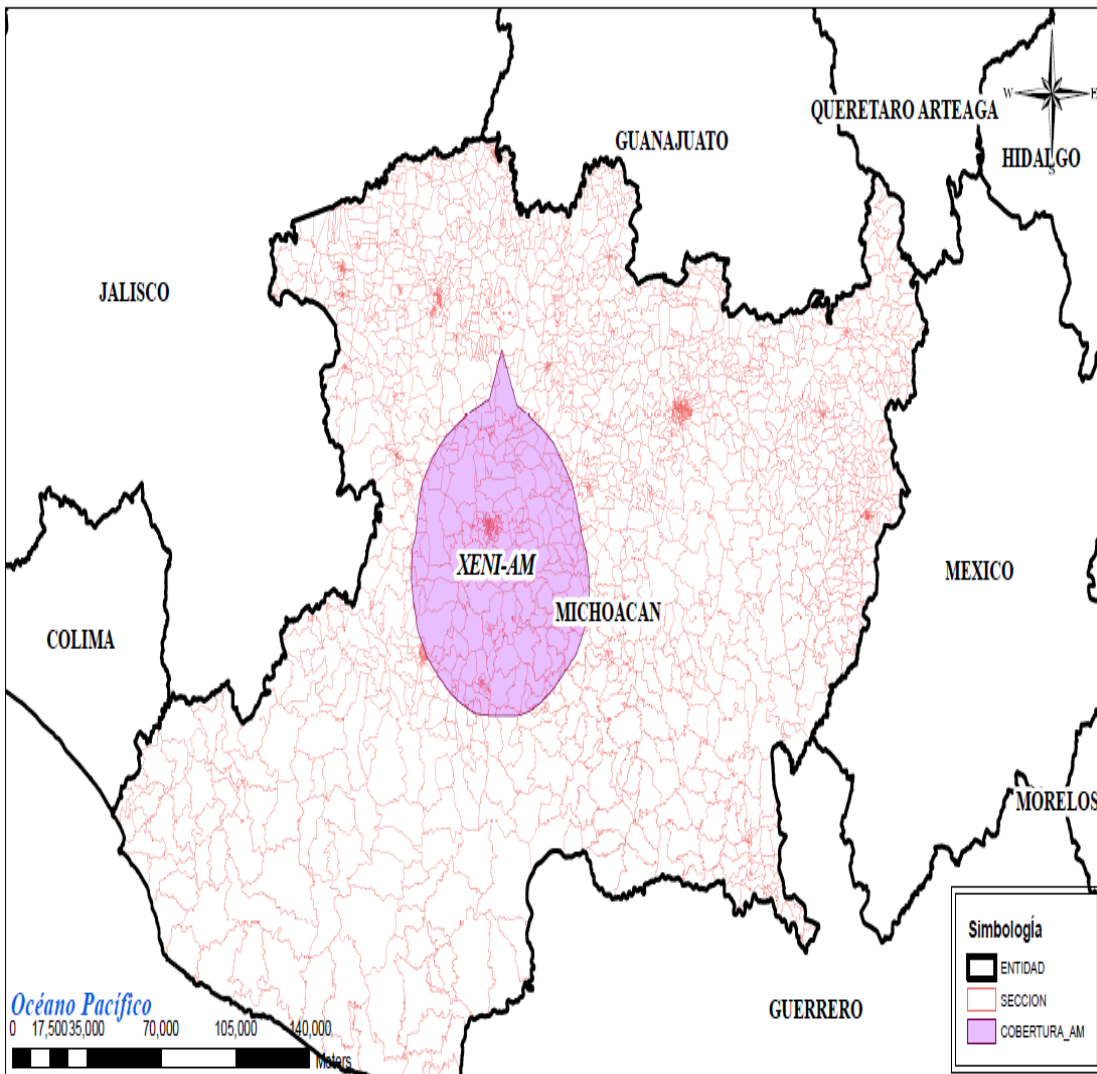

Mapa N° 428

Entidad_Origen	Distintivo	Entidad_Circunvecina	Total De Secciones Por Cobertura	Secciones De La Entidad	% De La Sección	Padron	Lnominal
MICHOACAN	XENI-AM	---	371	371	100	486480	469723

## Cobertura de las Emisoras de Radio y Televisión

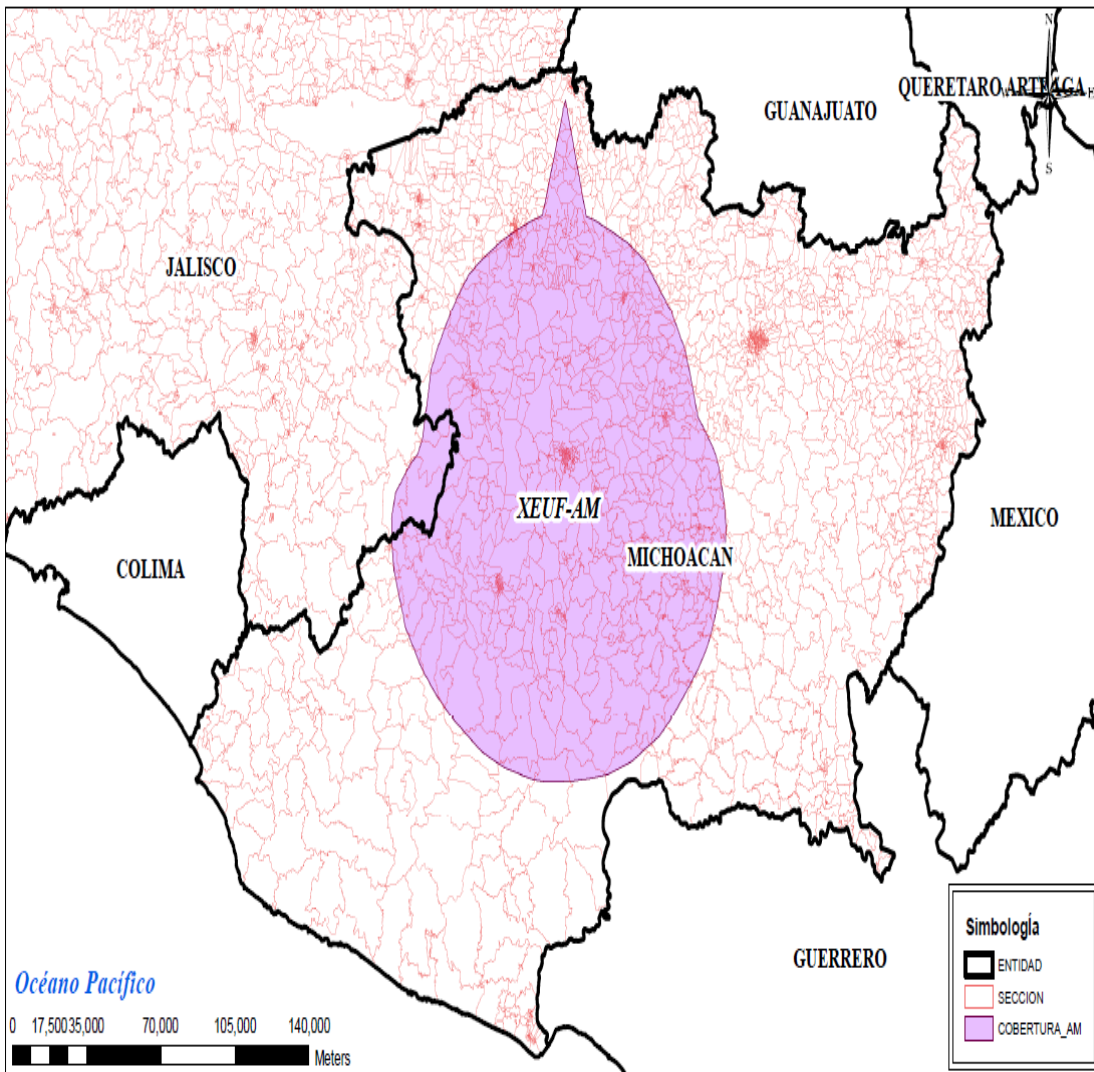

Mapa N° 439

Entidad_Origen	Distintivo	Entidad_Circunvecina	Total De Secciones Por Cobertura	Secciones De La Entidad	% De La Sección	Padron	Lnominal
MICHOACAN	XEUF-AM	---	958	952	99.3736952	1155718	1115359
MICHOACAN	XEUF-AM	JALISCO	958	6	0.626304802	4175	3932



INSTITUTO FEDERAL ELECTORAL  
PREROGATIVAS Y PARTIDOS POLITICOS

03-2009-05109411500-14

## Cobertura de las Emisoras de Radio y Televisión

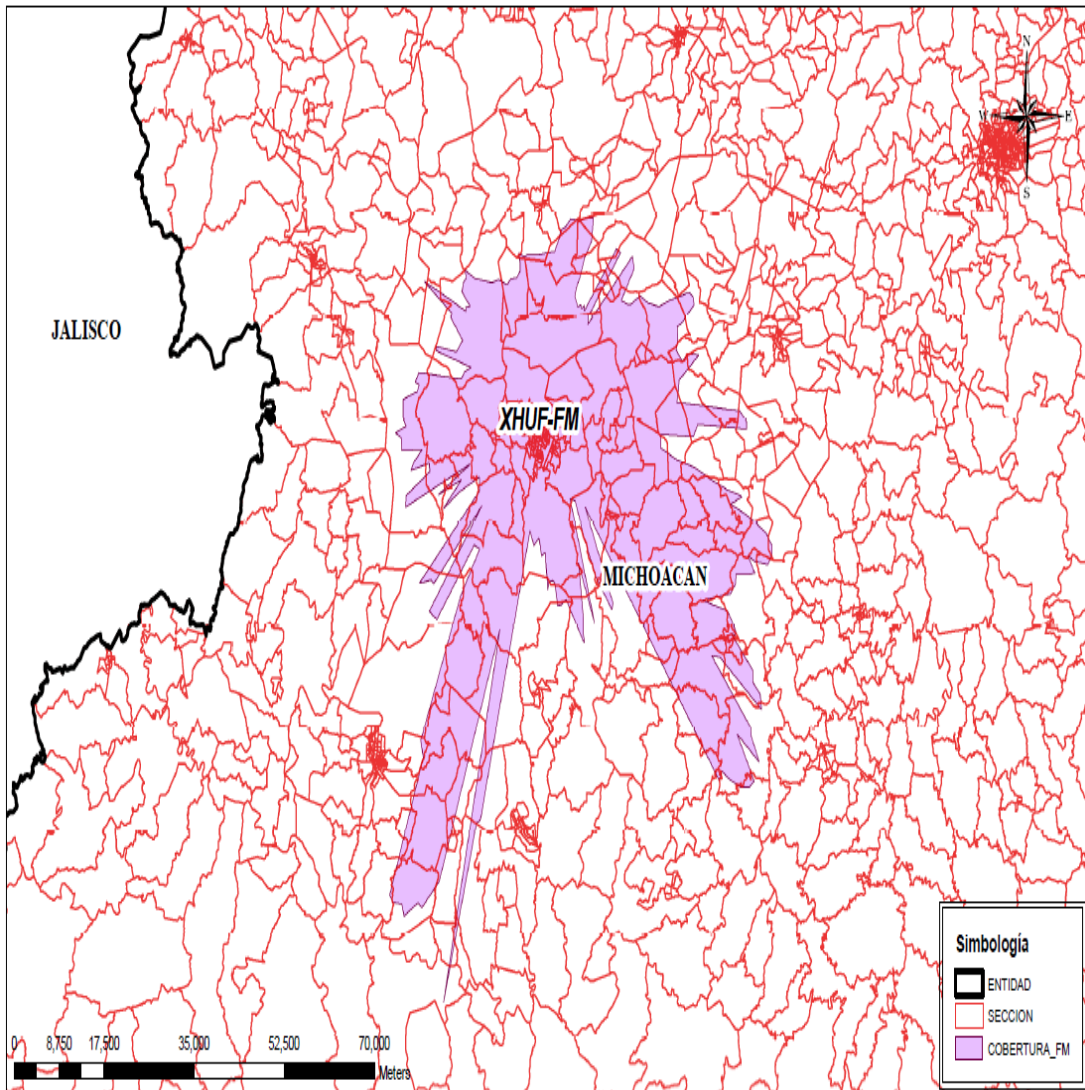

Mapa N° 1199

Entidad_Origen	Distintivo	Entidad_Circunvecina	Total de Secciones Por Cobertura	Secciones De La Entidad	% De la Sección	Padrón	Lnominal
MICHOACÁN	XHUF-FM	--	259	259	100	341212	330123



## Cobertura de las Emisoras de Radio y Televisión

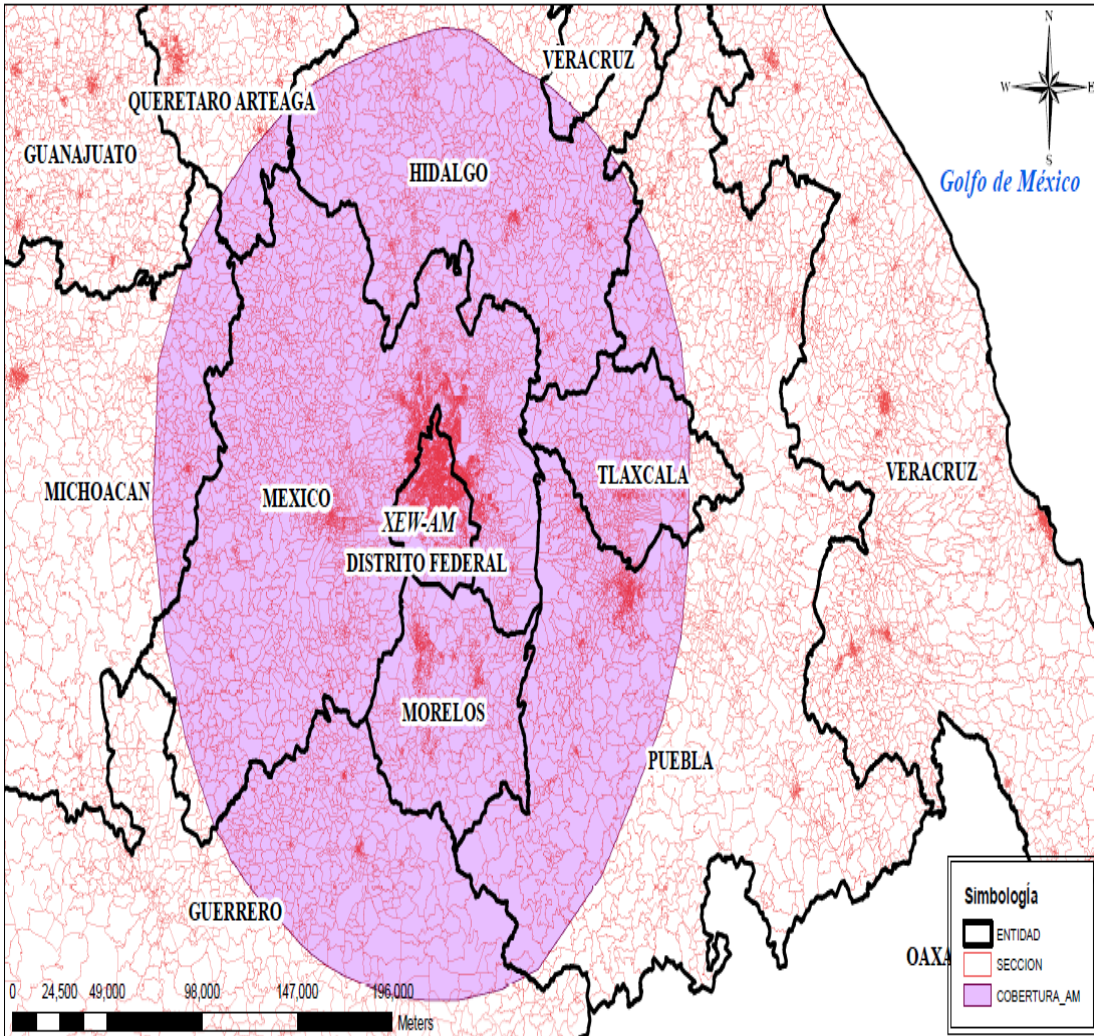

Mapa N° 238

ENTIDAD_ORIGEN	Distintivo	Entidad_Circunvecina	Total De Secciones Por Cobertura	Secciones De La Entidad	% De La Sección	Padron	Inominal
D.F.	XEW-AM	D.F.	16505	5529	33.49893972	7370399	7123084
D.F.	XEW-AM	GUANAJUATO	16505	1	0.00605877	269	257
D.F.	XEW-AM	GUERRERO	16505	538	3.259618297	363566	346889
D.F.	XEW-AM	HIDALGO	16505	1132	6.858527719	1366026	1302255
D.F.	XEW-AM	MEXICO	16505	6148	37.24931839	10028769	9674509
D.F.	XEW-AM	MICHOACAN	16505	241	1.460163587	281934	272496
D.F.	XEW-AM	MORELOS	16505	907	5.495304453	1285895	1247837
D.F.	XEW-AM	PUEBLA	16505	1380	8.361102696	2115945	2045328
D.F.	XEW-AM	QUERETARO	16505	56	0.339291124	88388	85786
D.F.	XEW-AM	TLAXCALA	16505	566	3.429263859	738422	709039
D.F.	XEW-AM	VERACRUZ	16505	7	0.04241139	5768	5318



## Cobertura de las Emisoras de Radio y Televisión

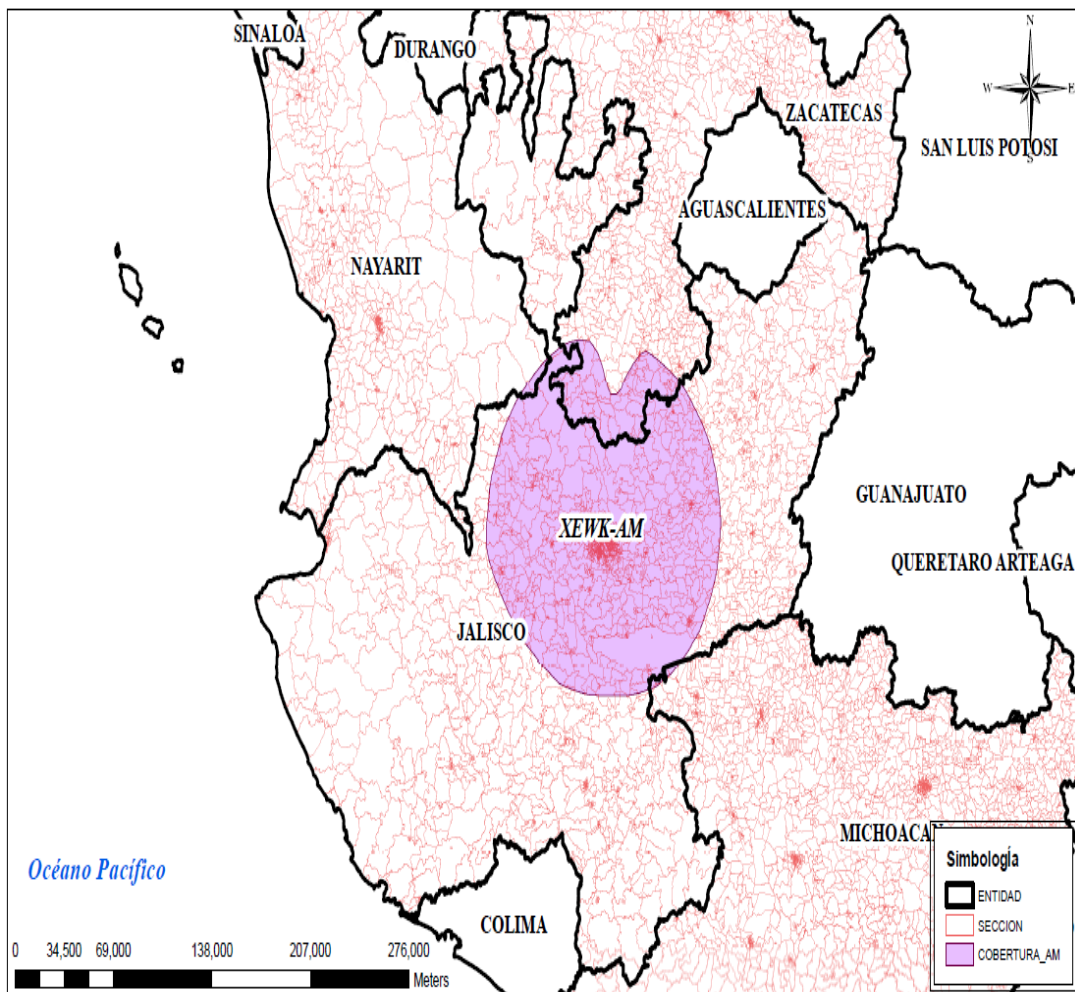

Mapa N° 382

Entidad_Origen	Distintivo	Entidad_Circonvicina	Total De Secciones Por Cobertura	Secciones De La Entidad	% De La Sección	Padron	Lnominal
JALISCO	XEWK-AM		2316	2242	96.80483592	3770932	3643950
JALISCO	XEWK-AM	MICHOACAN	2316	6	0.259067358	4265	4078
JALISCO	XEWK-AM	NAYARIT	2316	3	0.129533679	1759	1736
JALISCO	XEWK-AM	ZACATECAS	2316	65	2.80656304	24587	23895

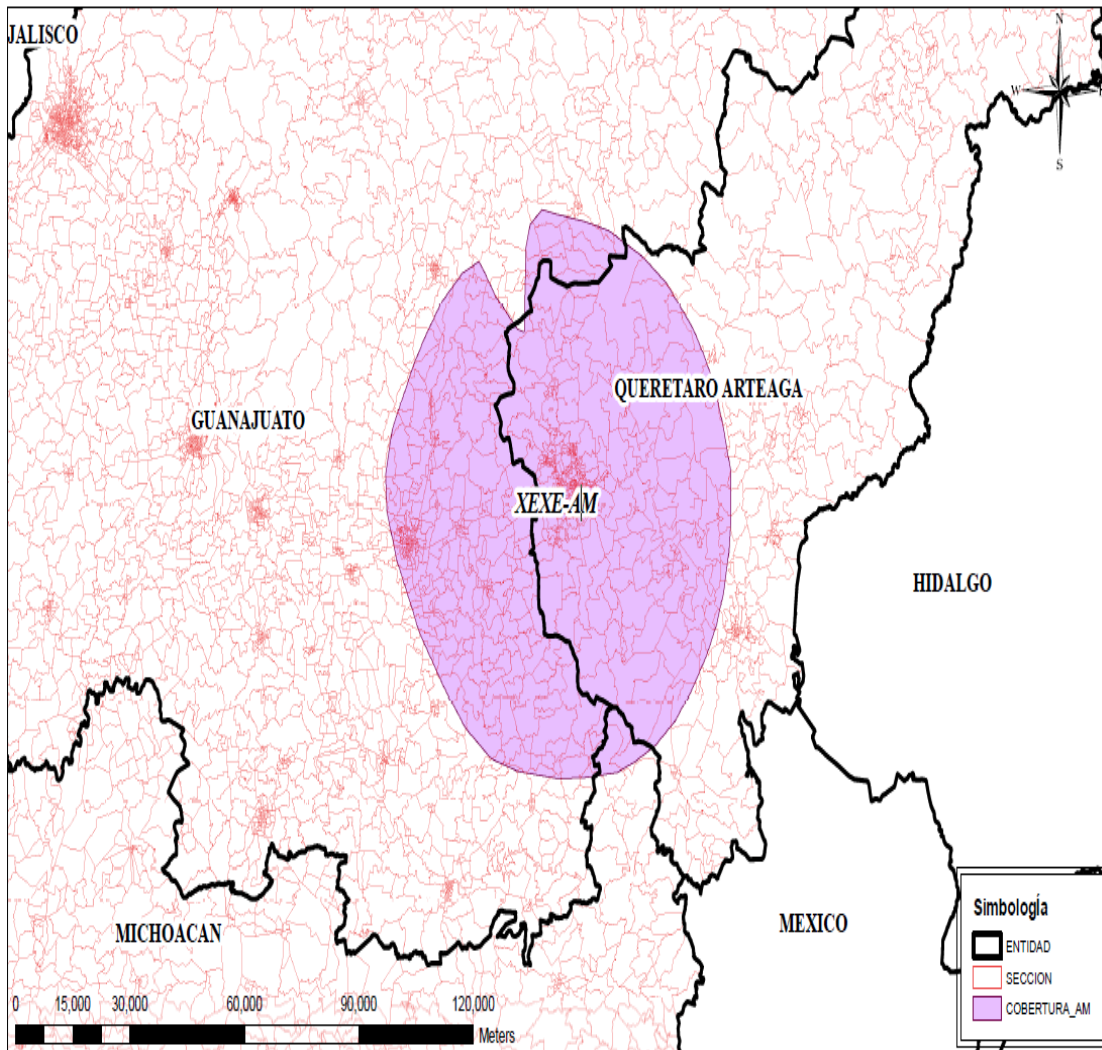

Mapa N° 562

Entidad_Origen	Distintivo	Entidad_Cirunvecina	Total De Secciones Por Cobertura	Secciones De La Entidad	% De La Sección	Padron	Lnominal
QUERETARO	XEXE-AM	QUERETARO	945	502	53.12169312	807021	773802
QUERETARO	XEXE-AM	GUANAJUATO	945	439	46.45502646	526893	508398
QUERETARO	XEXE-AM	MICHOACAN	945	4	0.423280423	4433	4167

## Cobertura de Emisoras de Radio

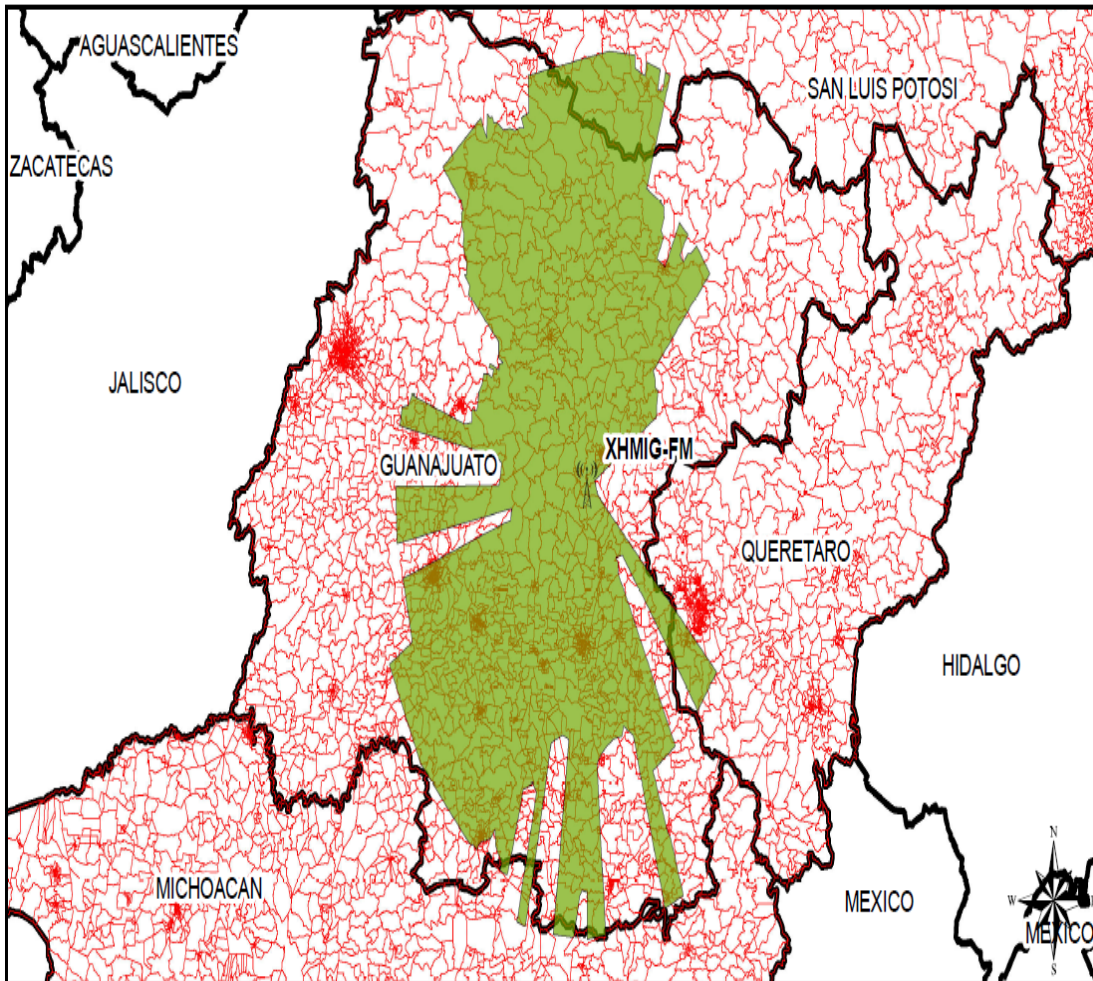

Entidad Origen	Siglas	Entidades con Cobertura	Secciones Cubiertas	Secciones de la Entidad	Porcentaje de Secciones	Padrón	Lista Nominal
Guanajuato	XHMIG-FM	Guanajuato	1673	1608	96.11	2182559	1981776
Guanajuato	XHMIG-FM	Michoacán	1673	14	0.84	20653	20576
Guanajuato	XHMIG-FM	Querétaro	1673	30	1.79	83290	79202
Guanajuato	XHMIG-FM	San Luis Potosí	1673	21	1.26	16077	14008

**Simbología**

-  ANTENA EMISORA
-  COBERTURA FM
-  SECCION

Fecha de actualización 18-Dic-2011



## Cobertura de las Emisoras de Radio y Televisión

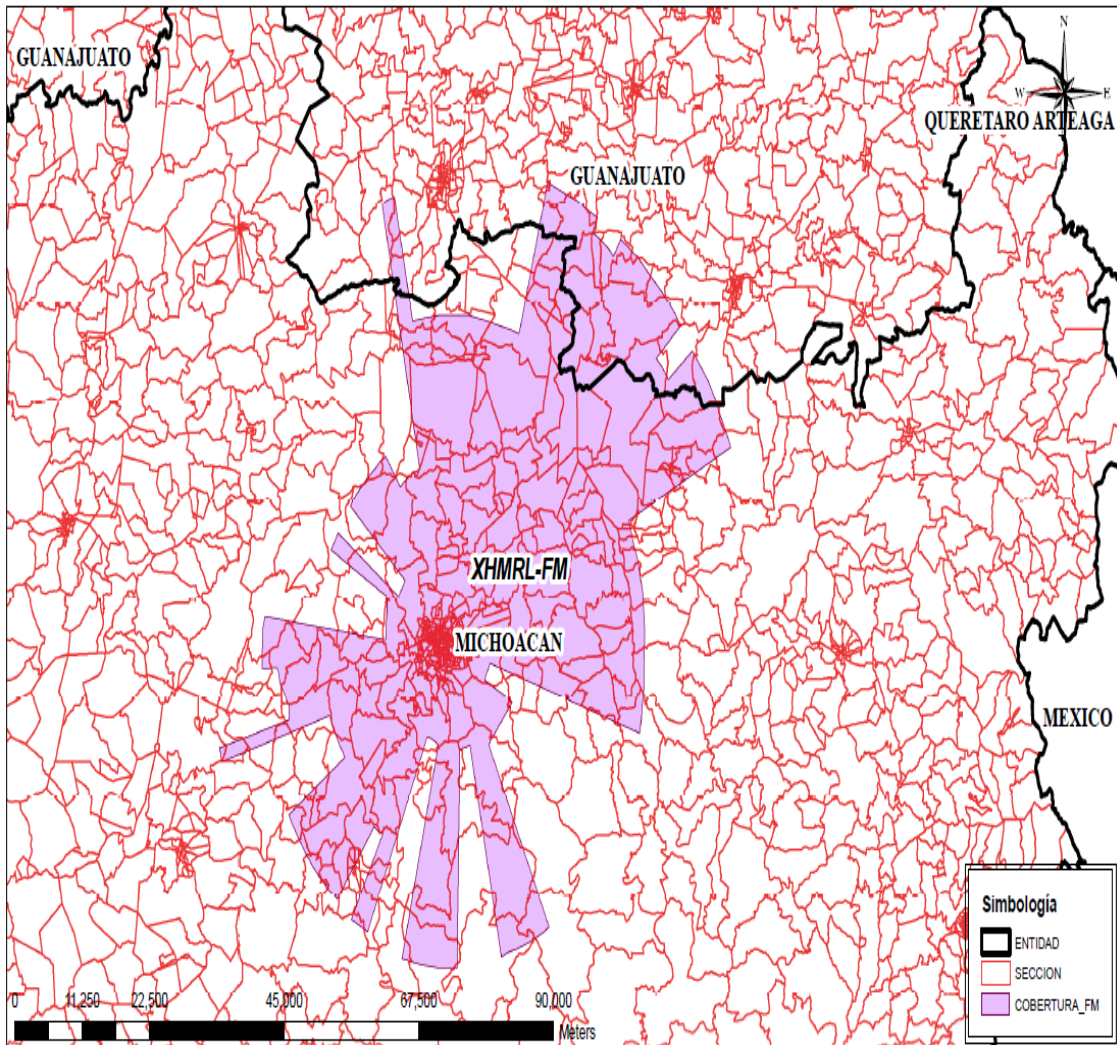

Mapa N° 1192

Entidad_Origen	Distintivo	Entidad_Circunvecina	Total de Secciones Por Cobertura	Secciones De La Entidad	% De la Sección	Padrón	Lnominal
MICHOACÁN	XHMRL-FM	MICHOACÁN	525	500	95.23809524	710049	682732
MICHOACÁN	XHMRL-FM	GUANAJUATO	525	25	4.761904762	23644	22977

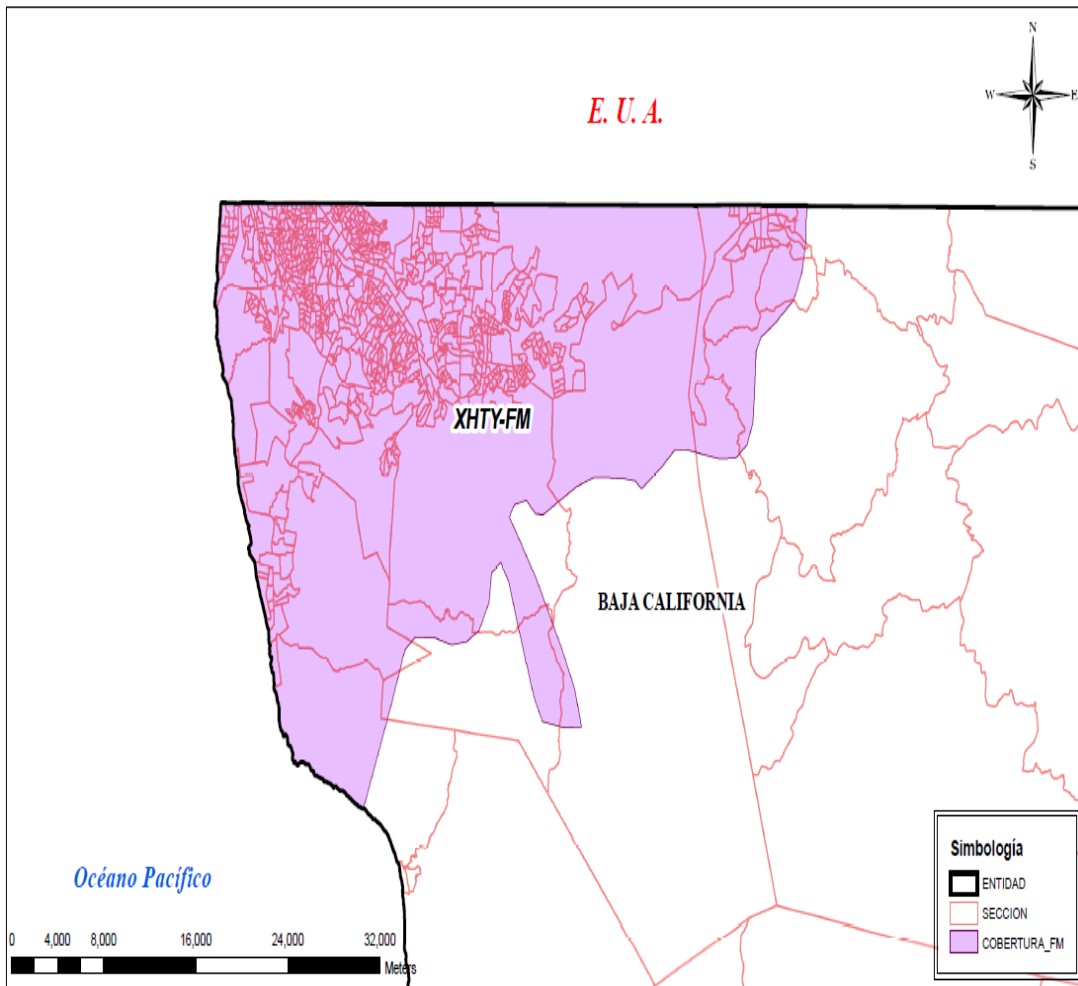

Mapa No. 894

Entidad_Origen	Distintivo	Entidad_Circunvecina	Total de Secciones Por Cobertura	Secciones De La Entidad	% De la Sección	Padrón	Inominal
BAJA CALIFORNIA	XHTY-FM	---	815	815	100	1282026	1238868



# TELEVISIÓN



## Cobertura de las Emisoras de Radio y Televisión

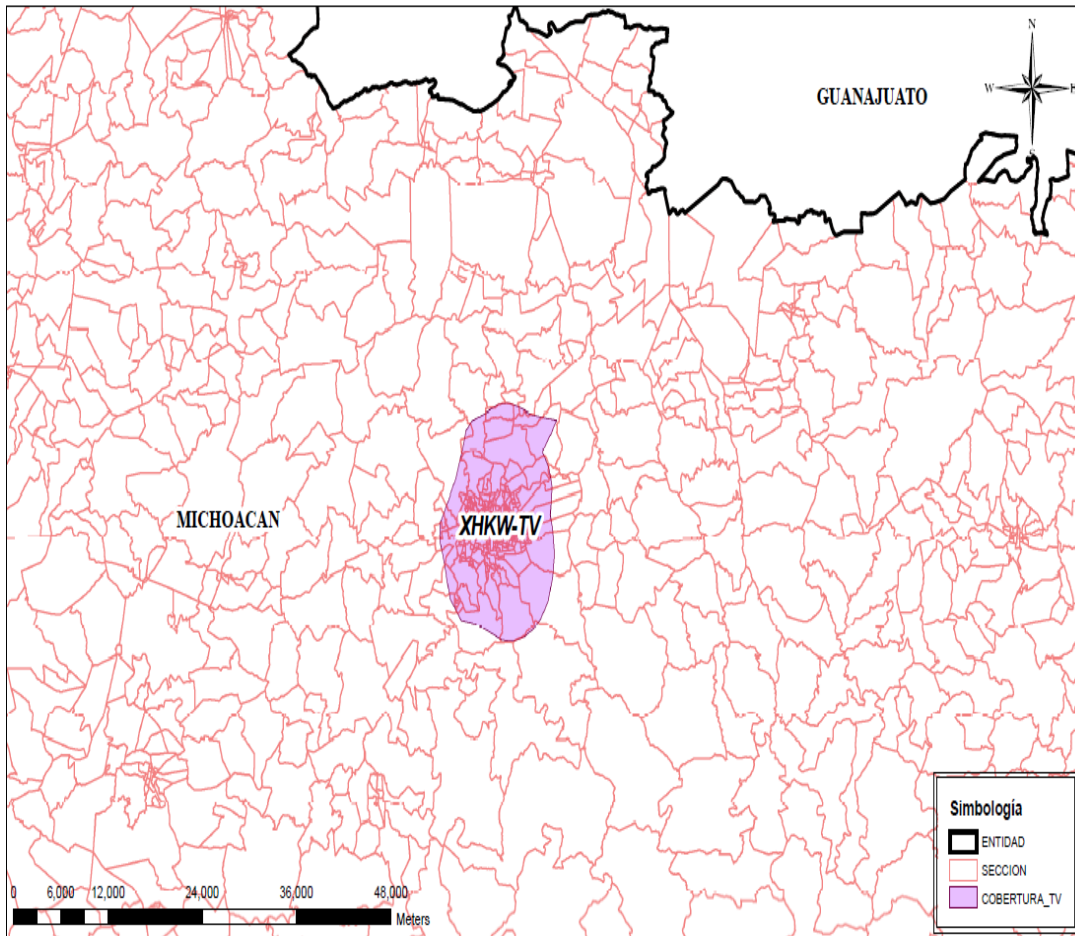

Mapa No. 2182

Entidad_Origen	Distintivo	Entidad Circunvecina	Total De Secciones Por Cobertura	Secciones De La Entidad	% De La Sección	Padrón	Lnominal
MICHOACÁN	XHKW-TV	---	327	327	100	509337	490787