

## CG122/2005

### **Resolución del Consejo General del Instituto Federal Electoral sobre la solicitud de registro como Agrupación Política Nacional de la asociación de ciudadanos denominada "ESTRUCTURA CIUDADANA".**

#### **A n t e c e d e n t e s**

I. Con la finalidad de ampliar los canales de participación política y electoral para las asociaciones de ciudadanos que pretendan incursionar en estos ámbitos, el veintiocho de diciembre de dos mil tres, el Congreso de la Unión aprobó diversas reformas al Código Federal de Instituciones y Procedimientos Electorales relacionadas con las Agrupaciones Políticas Nacionales, reformas que fueron publicadas en el *Diario Oficial de la Federación* el treinta y uno de diciembre de dos mil tres. Entre tales reformas destacan la reducción de requisitos para la constitución de agrupaciones políticas nacionales, al disminuir el número mínimo de afiliados de 7,000 a 5,000 ciudadanos, así como disminuir de 10 a 7 el número mínimo de delegaciones en las entidades federativas del país.

II. El trece de octubre de dos mil cuatro, el Consejo General del Instituto Federal Electoral, aprobó el *Acuerdo por el que se expide el Instructivo que deberá observarse para la obtención del registro como Agrupación Política Nacional en el año 2005, así como diversas disposiciones relativas a la revisión de los requisitos que se deben cumplir para dicho fin*, mismo que en adelante se denominará como "EL INSTRUCTIVO". Dicho acuerdo fue publicado en el *Diario Oficial de la Federación* el cinco de noviembre de dos mil cuatro.

III. El treinta y uno de enero de dos mil cinco, ante la Dirección de Partidos Políticos y Financiamiento de la Dirección Ejecutiva de Prerrogativas y Partidos Políticos, la asociación denominada "ESTRUCTURA CIUDADANA", bajo protesta de decir verdad, presentó su solicitud de registro como Agrupación Política Nacional, acompañándola, según su propio dicho, de lo siguiente:

- a. Documento con el que se acredita la constitución de la asociación de ciudadanos que pretende constituirse como Agrupación Política Nacional, consistente en: Original del acta de Asamblea.

- b. Documento fehaciente con el que se pretende demostrar la personalidad jurídica del C. Lic. David Ayala Galicia quien suscribe la solicitud de registro como Agrupación Política Nacional, consistente en: Original del Acta de Asamblea.
- c. La cantidad de ocho mil cuatrocientas sesenta y dos originales autógrafos de manifestaciones formales de afiliación.
- d. Documento con el que se pretende acreditar al Órgano Directivo Nacional, así como el domicilio social de la asociación, consistente en: Original del acta de Asamblea.
- e. Documentos con los que se pretende acreditar la existencia de cuando menos siete delegaciones estatales, consistentes en: recibo de teléfono en Tlaxcala y ocho contratos de Comodato en las entidades siguientes: Baja California, Distrito Federal, Hidalgo, Baja California Sur, Morelos, Querétaro, Tamaulipas, y uno corresponde a la Sede Nacional en el Estado de México.
- f. Documentos Básicos: Declaración de Principios, Programa de Acción y Estatutos, presentados en medio magnético de 3 ½ y una impresión.

Dicha documentación fue depositada en cajas, mismas que fueron selladas y rubricadas por los funcionarios del Instituto responsables de la recepción y los representantes de la agrupación. Asimismo, se entregó a la asociación el correspondiente acuse de recibo, en el cual se le citó para el día cuatro de febrero de dos mil cinco, con la finalidad de llevar a cabo la verificación de su documentación, de conformidad con el numeral 12 de “EL INSTRUCTIVO”.

**IV.** Con fecha cuatro de febrero de dos mil cinco, en las oficinas de la Dirección de Partidos Políticos y Financiamiento, y ante la presencia del representante de la asociación el C. David Ayala Galicia se abrieron las cajas donde se depositó la documentación referida en el punto anterior, a efecto de proceder a su revisión, de la que se derivó lo siguiente:

1. Que la solicitud de registro no contiene todos y cada uno de los requisitos señalados en el punto 2 de “EL INSTRUCTIVO” consistente en la descripción del emblema y el color o colores que lo caractericen.
2. Que a la solicitud se acompaña original del Acta de la Asamblea Constitutiva, que acredita la constitución de la asociación solicitante, así como la personalidad de quien suscribe la solicitud como representante legal, cabe mencionar que este documento se encuentra con diversas tachaduras y enmendaduras en los numerales cinco, ocho, nueve y once de los hechos que son parte integral del documento.
3. Que también se adjunto a la solicitud, quince discos de 3 ½ que contienen los archivos correspondientes a cada una de las listas de afiliados, mismos que se encuentran dañados.

4. Que la asociación presentó un total de ocho mil cuatrocientas sesenta y dos manifestaciones formales de afiliación, las cuales no se encuentran ordenadas por entidad ni alfabéticamente.
5. Que en virtud de lo señalado en el punto anterior, y con fundamento en el número 21 de "EL INSTRUCTIVO" se solicitó al representante de la agrupación que procediera a ordenar las manifestaciones formales de afiliación, por entidad y alfabéticamente.
6. Que respecto a la existencia del Órgano Directivo Nacional, éste se describe en el original del Acta de la Asamblea Constitutiva Nacional, de fecha veinte de enero de dos mil cinco.
7. Que por cuanto hace al original de la documentación que acredita el domicilio social de la sede nacional ubicado en Jalisco doscientos veinte, Tulpetlac, Ecatepec, Estado de México; así como las nueve delegaciones a nivel estatal, se señala lo siguiente:

ENTIDAD	DOCUMENTO	OBSERVACIONES
1. Baja California	Contrato de Comodato	
2. Distrito Federal	Contrato de Comodato	
3. Hidalgo	Contrato de Comodato	
4. Baja California Sur	Contrato de Comodato	
5. Tlaxcala	Contrato de Comodato	
6. Morelos	Recibo de Teléfono	
7. Estado de México	Contrato de Comodato	
8. Querétaro	Contrato de Comodato	
9. Tamaulipas	Contrato de Comodato	

8. Que el ejemplar impreso y en medio magnético de los documentos básicos de la asociación sí contienen declaración de principios, programa de acción y estatutos.
9. Respecto a la descripción del emblema y color o colores que caracterizan a la asociación, se encuentra señalado en el capítulo primero, artículo 2 de los Estatutos. El representante de la asociación, hizo entrega de un disco compacto con las listas de afiliados en un formato distinto al señalado en "EL INSTRUCTIVO".

De la revisión anterior se levantó acta circunstanciada firmada por los funcionarios responsables de la verificación y el representante de la asociación el C. David Ayala Galicia cuyo original se integró al expediente de la organización y se entregó copia al representante presente de la asociación.

V. Con fecha nueve de febrero de dos mil cinco, la Dirección Ejecutiva de Prerrogativas, Partidos Políticos mediante oficio número DEPPP/DPPF/0414/2005 envió a la Dirección Ejecutiva del Registro Federal de Electores el total de las listas de asociados, a efecto de verificar si los ciudadanos enlistados se encontraban inscritos en el Padrón Electoral.

**VI.** El veinte de abril de dos mil cinco, la Dirección Ejecutiva del Registro Federal de Electores, mediante oficio número DERFE/357/2005, envió a la Dirección Ejecutiva de Prerrogativas y Partidos Políticos el resultado de la verificación a que se hace referencia en el antecedente V de este instrumento.

**VII.** El catorce de febrero de dos mil cinco, la Dirección Ejecutiva de Prerrogativas y Partidos Políticos, mediante oficios números DEPPP/DPPF/0401/2005, DEPPP/DPPF/0403/2005, DEPPP/DPPF/0410/2005, DEPPP/DPPF/0402/2005, DEPPP/DPPF/0416/2005, DEPPP/DPPF/0422/2005, DEPPP/DPPF/0420/2005, DEPPP/DPPF/0413/2005 y DEPPP/DPPF/0398/2005 solicitó a los Vocales Ejecutivos de las Juntas Locales de las entidades: Baja California, Distrito Federal, Hidalgo, Baja California Sur, Tlaxcala, Morelos, México, Querétaro y Tamaulipas, respectivamente, que certificaran la existencia y funcionamiento, dentro de sus correspondientes demarcaciones geográficas de las sedes delegacionales a que hace referencia la asociación solicitante.

**VIII.** Los Vocales Ejecutivos de las Juntas Locales de las entidades: Baja California, Distrito Federal, Hidalgo, Baja California Sur, Tlaxcala, Morelos, Estado de México, Querétaro y Tamaulipas, mediante actas circunstanciadas, dieron respuesta a la solicitud que la Dirección Ejecutiva de Prerrogativas y Partidos Políticos les formuló según consta en el antecedente VII de este proyecto de resolución.

**IX.** El cuatro de mayo de dos mil cinco, la Comisión de Prerrogativas, Partidos Políticos y Radiodifusión, aprobó el proyecto de resolución respectivo, y

### **C o n s i d e r a n d o**

**1.** Que con fundamento en lo dispuesto en los artículos 80, párrafos 1, 2 y 3, en relación con los artículos 35, párrafos 3, 4 y 5; y 82, párrafo 1, inciso k), del Código Federal de Instituciones y Procedimientos Electorales, así como los puntos resolutivos Segundo, Tercero, Cuarto y Quinto del acuerdo del Consejo General del Instituto a que se hace referencia en el antecedente II del presente instrumento, la Comisión de Prerrogativas, Partidos Políticos y Radiodifusión, con el apoyo técnico de la Dirección Ejecutiva de Prerrogativas y Partidos Políticos, así como de la Dirección Ejecutiva del Registro Federal de Electores y de los órganos desconcentrados del Instituto, es competente para verificar el cumplimiento de los requisitos que deben observar las asociaciones de ciudadanos interesadas en obtener el registro como agrupación política nacional, así como para formular el proyecto de resolución correspondiente.

**2.** Que de acuerdo con lo dispuesto en el artículo 35, párrafo 2, del Código Federal de Instituciones y Procedimientos Electorales, la asociación solicitante presentó oportunamente su solicitud de registro, así como la documentación con la que pretende acreditar el cumplimiento de los requisitos correspondientes.

**3.** Que se analizó la documentación relativa a la constitución de la asociación, consistente en: Originales de las Actas de Asamblea Constitutiva Nacional de fecha veinte y treinta de enero de dos mil cinco. Como resultado de dicho análisis, debe concluirse que con tal documentación se acredita la constitución de la asociación de ciudadanos denominada "ESTRUCTURA CIUDADANA", en términos de lo establecido en los numerales 4, inciso a) y 16 de "EL INSTRUCTIVO".

Asimismo, del análisis de dicha documentación se puede constatar que el objeto social de la misma comprende la realización de actividades identificadas con lo preceptuado en el artículo 33, párrafo 1, del Código Federal de Instituciones y Procedimientos Electorales. El desarrollo y resultado de este análisis se relaciona como Anexo número UNO que en una foja útil, forma parte integral del presente proyecto de resolución.

**4.** Que se revisó la documentación presentada para acreditar la personalidad del Lic. David Ayala Galicia, quién como representante legal suscribe la solicitud de registro como Agrupación Política Nacional, la cual consistió en: Originales de las Actas de Asamblea de fechas veinte y treinta de enero de dos mil cinco. Como consecuencia de dicho análisis, se llega a la conclusión de que debe tenerse por acreditada tal personalidad, de conformidad con lo establecido por los numerales 4, inciso b) y 16, de "EL INSTRUCTIVO". El resultado de este examen se relaciona como Anexo número DOS el cual en una foja útil, forma parte integral del presente proyecto de resolución.

**5.** Que el numeral 7 de "EL INSTRUCTIVO", relacionado con las manifestaciones formales de afiliación, señala expresamente:

*"No se contabilizarán para la satisfacción del requisito de afiliación exigido para obtener el registro como Agrupación Política Nacional"*

- a)** *"Los afiliados a 2 o más asociaciones políticas en cualquier momento durante el proceso de registro y para estos únicos efectos".*
- b)** *Las manifestaciones formales de afiliación que carezcan de alguno de los datos descritos en el numeral 6, incisos a), e) f) y g) del presente instructivo o bien, cuando dichos datos no coincidan con los que obran en el padrón electoral.*
- c)** *Aquellas manifestaciones formales de afiliación que no correspondan al proceso de registro en curso conforme al Código Federal de Instituciones y Procedimientos Electorales.*
- d)** *A los ciudadanos que no se encuentren en pleno goce de sus derechos políticos, ya sea por haber sido dados de baja del padrón electoral en cumplimiento de una orden de una autoridad*

*jurisdiccional; o bien, por haber iniciado el trámite de reposición de la credencial para votar y no haber concluido el citado trámite.”*

**6.** Que para la revisión de las manifestaciones formales de afiliación y listas de afiliados, y de conformidad con lo dispuesto en el numeral 18 de “EL INSTRUCTIVO”, la Dirección Ejecutiva de Prerrogativas y Partidos Políticos procedió a revisar en forma ocular las listas de asociados presentadas por la solicitante, a efecto de comprobar si las mismas se integraron en orden alfabético, con los apellidos (paterno y materno) y nombre(s), la clave de elector y el domicilio de las personas en ellas relacionadas.

Asimismo, el personal de la Dirección Ejecutiva de Prerrogativas y Partidos Políticos procedió al cotejo de dichas listas con las manifestaciones formales de afiliación presentadas por la Asociación solicitante. Como resultado de lo anterior, se procedió a separar las cédulas de aquellos ciudadanos que no fueron incluidos en el listado respectivo.

A este respecto es preciso señalar que con base en la Tesis de Jurisprudencia S3ELJ 57/2002, las manifestaciones formales de afiliación son el instrumento idóneo y eficaz para acreditar el número de asociados con que cuenta una Asociación que pretende obtener su registro como Agrupación Política Nacional, y no así las listas de asociados, que son un simple auxiliar para facilitar la tarea de quien otorga el Registro. Por consiguiente, y a efecto de realizar una revisión integral de todos los datos de los ciudadanos presentados por la Asociación, se procedió a incorporar en una sola base de datos los registros de aquellos ciudadanos integrados a los listados así como de aquellos que no estuvieran relacionados en la referida lista. Al conjunto de ciudadanos que se integraron en dicha base se define como “Total de Registros”, y su número habrá de identificarse de aquí en adelante en la Columna “A” del cuadro presentado en este mismo considerando.

Con fundamento en los incisos b) y c) del numeral 7 de “EL INSTRUCTIVO”, se fueron descontando las cédulas por los conceptos que a continuación se describen:

“Afiliación No Válida”, aquellas manifestaciones formales de afiliación que no cuentan con firma, clave, membrete, no se presentaron en original, o bien no contienen cualquiera de las leyendas que señala el numeral 6 de “EL INSTRUCTIVO”, relativas a la adhesión voluntaria, libre y pacífica, así como a la leyenda “Declaro bajo protesta de decir verdad que no me he afiliado a ninguna otra asociación política interesada en obtener el registro como Agrupación Política Nacional, durante el proceso de registro correspondiente al año dos mil cinco” (Columna “B”).

“Sin Afiliación”, aquellos nombres de ciudadanos incluidos en la lista, que no cuentan con su correspondiente manifestación formal de afiliación como respaldo, (Columna “C”).

“Duplicado Sin Afiliación”, aquellos nombres de ciudadanos que se encuentran duplicados, triplicados, etcétera, en la lista, y por los cuales sólo existe una manifestación formal de afiliación como respaldo, (Columna “D”).

“Afiliaciones Duplicadas”, aquellas cédulas en que los datos de un mismo ciudadano se repite en dos o más manifestaciones formales de afiliación, (Columna “E”).

Una vez que se restaron del “Total de Registros”, aquellas cédulas que se ubicaron en cualquiera de los cuatro supuestos anteriores, se obtuvo como total el número de “Registros únicos con afiliación validada” (identificados de aquí en adelante como columna “F”), tal y como se detalla en el cuadro siguiente:

ID. APN	TOTAL DE REGS.	REGISTROS CANCELADOS POR:				REGISTROS ÚNICOS CON AFILIACIÓN VALIDADA
		AFILIACIÓN NO VÁLIDA	SIN AFILIACIÓN	DUPLICADO SIN AFILIACIÓN	AFILIACIONES DUPLICADAS	
66						
	A	B	C	D	E	F A - (B+C+D+E)
066	10,537	25	1,976	0	414	8,122

7. Que con fundamento en lo establecido en el numeral 7, inciso d), de “EL INSTRUCTIVO”, la Dirección Ejecutiva de Prerrogativas y Partidos Políticos, remitió a la Dirección Ejecutiva del Registro Federal de Electores, en términos de lo señalado en el Antecedente V del presente instrumento, las listas de afiliados, a efecto de verificar si los ciudadanos asociados a la organización se encontraban inscritos en el Padrón Electoral. De dicho análisis, se procedió a descontar de los “Registros únicos con afiliación validada” (Columna “F”), los registros de aquellos ciudadanos que causaron baja o que no fueron localizados en el padrón electoral, por cualquiera de los conceptos que a continuación se describen:

“Defunción”, aquellos registros que fueron ubicados como bajas en el Padrón Electoral, de conformidad con el artículo 162, párrafo 2, del Código Federal de Instituciones y Procedimientos Electorales (Columna “G”).

“Suspensión de Derechos Políticos”, aquellos registros que fueron ubicados como bajas en el Padrón Electoral, de conformidad con el artículo 162, párrafo 3, del Código Federal de Instituciones y Procedimientos Electorales (Columna “H”).

“Pérdida de vigencia”, aquellos registros que fueron ubicados como bajas en el Padrón Electoral de conformidad con el artículo 163 del Código Federal de Instituciones y Procedimientos Electorales (Columna “I”).

“Duplicado en padrón”, aquellos registros que fueron ubicados como bajas en el Padrón Electoral, de conformidad con el artículo 141, párrafo 4, del Código Federal de Instituciones y Procedimientos Electorales (Columna “J”).

“Registros no encontrados”, aquellos registros que no fueron localizados en el Padrón Electoral con base en los datos que fueron proporcionados por el ciudadano en su manifestación formal de afiliación (Columna “K”).

Por consiguiente, y una vez descontados de los “Registros únicos con afiliación validada” (columna “F”) a los ciudadanos que se encuentran en cualquiera de los supuestos descritos anteriormente, se obtuvo el total de “Registros válidos en el padrón electoral”, (Columna “L”), tal y como se indica en el cuadro siguiente:

ID. APN	REGISTROS ÚNICOS CON AFILIACIÓN VALIDADA  F A - (B+C+D+E)	BAJAS DEL PADRÓN ELECTORAL				REGS. NO ENCONTRADOS  K	REGISTROS VALIDOS EN PADRÓN  L F - (G+H+I+J+K)
		DEFUNCIÓN  G	SUSPENSIÓN DERECHOS POLÍTICOS  H	PERDIDA DE VIGENCIA (ART. 163)  I	DUPLICADO EN PAD. ELECT.  J		
066	8,122	88	10	153	29	708	7,134

El resultado del examen arriba descrito se relaciona como Anexo número TRES, que forma parte del presente proyecto de Resolución.

8. Que conforme lo establece el numeral 7, inciso a), de “EL INSTRUCTIVO”, así como en la tesis de jurisprudencia S3ELJ60/2002, emitida por el Tribunal Electoral del Poder Judicial de la Federación, se procedió a verificar que los afiliados de la asociación de



mérito no se hubieran afiliado a 2 o más asociaciones interesadas en obtener su registro como agrupación política nacional. En tal virtud, se procedió a descontar del total de “Registros validos en padrón” (Columna “L”) los registros que se encontraban en dicha hipótesis, los que se identifican en la Columna “M”. De la operación anterior se obtuvo finalmente, el total de registros validados (Columna “N”), tal y como se muestra en el cuadro siguiente:

<b>ID. APN</b>	<b>REGISTROS VALIDOS EN PADRÓN</b>	<b>CRUCE ENTRE APN´s</b>	<b>VÁLIDOS FINAL</b>
<b>66</b>	L F - (G+H+I+J+K)	M	N L - M
066	7,134	2,018	5,116

El resultado de dicho análisis se relaciona como anexo CUATRO, en el cual se identifica los ciudadanos y asociaciones donde se presentaron afiliaciones simultáneas y que forma parte del presente proyecto de Resolución.

**9.** Que con fundamento en lo establecido en el numeral 19 de “EL INSTRUCTIVO” se procedió a verificar la documentación con la que la solicitante pretende acreditar que cuenta con un órgano de dirección a nivel nacional y con delegaciones en cuando menos siete entidades federativas, así como sus respectivos domicilios sociales.

Para acreditar la existencia del órgano de dirección a nivel nacional, la solicitante presentó Acta de Asamblea Nacional Constitutiva y elección de Directiva Nacional Provisional, de fecha treinta de enero de dos mil cinco.

Asimismo, y a efecto de comprobar la existencia de las delegaciones con las que cuenta la solicitante, se analizó la documentación presentada por la asociación, y se solicitó el apoyo de los órganos desconcentrados del Instituto a efecto de verificar la veracidad de las mismas. El análisis y procedimiento de verificación mencionados arrojaron el siguiente resultado:

<b>DELEGACIONES</b>			
<b>ENTIDAD</b>	<b>DELEGACIÓN ESTATAL</b>	<b>DOCUMENTACIÓN PROBATORIA</b>	<b>INFORME DEL FUNCIONARIO DEL IFE</b>
Baja California	Baja California	Contrato de Comodato y Recibo de Luz	Acreditada
Baja California Sur	Baja California Sur	Contrato de Comodato y Recibo de Tesorería Municipal	Acreditada
Hidalgo	Hidalgo	Contrato de Comodato y Recibo de Agua	Acreditada
México	Sede Nacional y Delegación	Contrato de Comodato	Acreditada
Morelos	Morelos	Contrato de Comodato	No Acreditada
Querétaro	Querétaro	Contrato de Comodato y Recibo de Luz	Acreditada
Tlaxcala	Tlaxcala	Contrato de Comodato	Acreditada
Tamaulipas	Tamaulipas	Contrato de Comodato y Recibo de Luz	Acreditada
Distrito Federal	Distrito Federal	Contrato de Comodato y Recibo Telefónico	No Acreditada

Del análisis efectuado se concluye que la solicitante cuenta con una sede a nivel nacional, cuyo domicilio se ubica en: Jalisco doscientos veinte, Tulpetlac, Ecatepec, Estado de México, y con delegaciones en las siguientes seis entidades federativas: Baja California, Baja California Sur, Hidalgo, Querétaro, Tlaxcala y Tamaulipas.

**10.** Que por lo que hace a la acreditación de la Sede Nacional como una delegación estatal, la Sala Superior del Tribunal Electoral del Poder Judicial de la Federación en su tesis S3EL 154/2002, resolvió lo siguiente:

**AGRUPACIONES POLÍTICAS NACIONALES. SU SEDE DIRECTIVA A NIVEL NACIONAL, CONSTITUYE UNA DE LAS DIEZ SEDES DELEGACIONALES.**— De la exigencia que establece el artículo 35, apartado 1, inciso a), del Código Federal de Instituciones y Procedimientos Electorales, de contar con un mínimo de siete mil asociados en el país y con un órgano directivo a nivel nacional; además, tener delegaciones en cuando menos diez entidades federativas, no se advierte la prohibición de que la sede nacional se contabilice como una delegación. En efecto, si la agrupación tiene una sede en alguna entidad federativa, en donde cuenta con el mayor número de afiliados, y por ello la consideran su sede a nivel nacional, no es factible considerar que ésta no es a su vez una delegación, pues esta acepción, en su concepto primario, implica el conjunto de personas que la integran, y un lugar a partir del cual desempeña sus actividades para el cumplimiento de sus fines y objetivos. Por lo tanto, es posible que puedan fungir para efectos de registro, tanto la sede del órgano directivo a nivel nacional, como la sede delegacional de la agrupación en la misma entidad, pues la exigencia en comento tiene por finalidad que la agrupación cuente, en cada uno de los diez lugares, con miembros responsables de realizar las actividades necesarias para cumplir las finalidades y satisfacer sus cometidos y además, no existe impedimento material o jurídico alguno para la operancia de ambas en la misma sede, y mucho menos si se trata de la misma organización a nivel nacional.

*Juicio para la protección de los derechos político-electorales del ciudadano. SUP-JDC-092/2002.—Asociación denominada Coordinadora de Actividades Democráticas Independientes.—11 de junio de 2002.—Unanimidad en el criterio.—Ponente: Leonel Castillo González.—Secretario: José Manuel Quistián Espericueta.*

**Sala Superior, tesis S3EL 154/2002.**

**Compilación Oficial de Jurisprudencia y Tesis Relevantes 1997-2002, página 259**

Por lo anterior se concluye que, la solicitante cumple con lo dispuesto por el artículo 35, párrafo 1, inciso a) del Código Federal de Instituciones y Procedimientos Electorales, y con lo señalado por el punto PRIMERO, Fracción I, Numeral 4, incisos e) y f) de "EL INSTRUCTIVO".

El resultado de este examen se relaciona como Anexo número CINCO, que en una foja útil, forma parte del presente proyecto de resolución.

**11.** Que el numeral 9 de "EL INSTRUCTIVO" señala el contenido que deberán tener los estatutos de las asociaciones de ciudadanos que pretendan obtener el registro como Agrupación Política Nacional en los términos siguientes:

*“De conformidad y sin perjuicio de lo previsto en el artículo 27 del Código Federal de Instituciones y Procedimientos Electorales, los estatutos de las asociaciones que pretendan su registro como agrupaciones políticas, deberán contener al menos los siguientes requisitos:*

- a) Una asamblea nacional u órgano equivalente, como principal centro de decisión de la Agrupación, que deberá conformarse con todos los afiliados o, cuando no sea posible, con un gran número de delegados o representantes. Asimismo deberá indicarse la periodicidad con que deba de celebrar sus sesiones.*
- b) Las formalidades que deberán cubrirse para la emisión de la convocatoria, entre las que se debe incluir el orden del día y la definición de los órganos facultados para convocar a dicha asamblea.*
- c) El tipo de asambleas que habrán de celebrarse (ordinarias, extraordinarias o especiales), incluyendo los asuntos que deberán tratarse en cada una de ellas; la definición de las mayorías o demás formalidades, en su caso, mediante las cuales deberán resolverse los asuntos previstos en la orden del día, así como el quórum de asistencia requerido para la celebración de la asamblea.*
- d) La existencia de un comité nacional o equivalente que será el representante nacional de la Agrupación.*
- e) La creación de comités o equivalentes en las diversas entidades federativas.*
- f) Disposición expresa en el sentido de que en la toma de decisiones por los afiliados o sus representantes al interior de la Agrupación deberá adoptarse la regla de mayoría como criterio básico. Asimismo deberán señalarse las funciones, facultades y obligaciones de los órganos directivos de la Agrupación. Deberá incluirse la mención de que las resoluciones tomadas en asambleas u órganos equivalentes serán válidas para todos los afiliados, incluidos los disidentes o ausentes.*
- g) Un órgano responsable de la administración de su patrimonio y recursos financieros y de la presentación de los informes de ingresos y egresos anuales a que se refiere el párrafo 1 del artículo 49-A del Código Federal de Instituciones y Procedimientos Electorales.*
- h) Asimismo, deberá establecerse la periodicidad, cuando menos anual, en la que dicho órgano rendirá un informe respecto del estado de las finanzas de la Agrupación, ante el órgano que establezcan sus estatutos.*
- i) La descripción de derechos y obligaciones de los afiliados, la forma en que éstos podrán elegir a los órganos de dirección de la Agrupación y ser elegidos como tales, así como el derecho de elegir y ser elegidos como candidatos cuando se postulen mediante acuerdo de participación con un partido político, cualquiera que sea su procedimiento, siempre y cuando se garanticen los derechos previstos en la Constitución y la normatividad aplicable.*
- j) Los procedimientos disciplinarios a los cuales podrán estar sujetos los afiliados. Dichos procedimientos deberán salvaguardar la garantía de audiencia y los medios de defensa del infractor.*

- k) *Los procedimientos para la renovación de los órganos de dirección de la Agrupación, así como la duración de su encargo.*
- l) *La obligación de llevar un registro de afiliados de la Agrupación, quienes serán tenedores de los derechos y obligaciones amparados en los estatutos.*
- m) *El número mínimo de afiliados que podrán hacer valer acciones de responsabilidad en contra de los diversos órganos decisorios de la Agrupación, incluyendo su destitución, que podrán convocar a asambleas extraordinarias y que podrán hacer valer el derecho a recibir información respecto de las finanzas de la Agrupación.*
- n) *Los procedimientos especiales por medio de los cuales podrán renovarse los órganos de dirección de la Agrupación.*

*Las personas morales que obtengan su registro como Agrupaciones Políticas Nacionales en términos del presente instrumento se sujetarán —además de lo que establezcan sus estatutos— a la normatividad electoral vigente y a los acuerdos que al respecto emita el Consejo General del Instituto Federal Electoral, aplicable a todas las Agrupaciones Políticas Nacionales en su carácter de entidades de interés público, en materia de disposición de sus bienes y derechos, de su disolución y liquidación, y cumplimiento de sus obligaciones, para el caso de que pierda su registro.”*

**12.** Que asimismo, la tesis de Jurisprudencia S3ELJ03/2005 describe seis elementos mínimos que deben contener los estatutos de los partidos políticos nacionales, conforme al artículo 27, apartado 1, incisos b), c) y g) del Código Federal Electoral, para considerarse democráticos, en los siguientes términos:

***Estatutos de los partidos políticos. Elementos mínimos que deben contener para considerarse democráticos.***—El artículo 27, apartado 1, incisos c) y g), del Código Federal de Instituciones y Procedimientos Electorales, impone a los partidos políticos la obligación de establecer en sus estatutos, procedimientos democráticos para la integración y renovación de los órganos directivos; sin embargo, no define este concepto, ni proporciona elementos suficientes para integrarlo jurídicamente, por lo que es necesario acudir a otras fuentes para precisar los elementos mínimos que deben concurrir en la democracia; los que no se pueden obtener de su uso lingüístico, que comúnmente se refiere a la democracia como un sistema o forma de gobierno o doctrina política favorable a la intervención del pueblo en el gobierno, por lo que es necesario acudir a la doctrina de mayor aceptación, conforme a la cual, es posible desprender, como elementos comunes característicos de la democracia a los siguientes: 1. La deliberación y participación de los ciudadanos, en el mayor grado posible, en los procesos de toma de decisiones, para que respondan lo más fielmente posible a la voluntad popular; 2. Igualdad, para que cada ciudadano participe con igual peso respecto de otro; 3. Garantía de ciertos derechos fundamentales, principalmente, de libertades de expresión, información y asociación, y 4. Control de órganos electos, que implica la posibilidad real y efectiva de que los ciudadanos puedan elegir a los titulares del gobierno, y de removerlos en los casos que la gravedad de sus acciones lo amerite. Estos elementos coinciden con los rasgos y características establecidos en la Constitución Política de los Estados Unidos Mexicanos, que recoge la decisión de la voluntad soberana del

*pueblo de adoptar para el estado mexicano, la forma de gobierno democrática, pues contempla la participación de los ciudadanos en las decisiones fundamentales, la igualdad de éstos en el ejercicio de sus derechos, los instrumentos para garantizar el respeto de los derechos fundamentales y, finalmente, la posibilidad de controlar a los órganos electos con motivo de sus funciones. Ahora bien, los elementos esenciales de referencia no deben llevarse, sin más, al interior de los partidos políticos, sino que es necesario adaptarlos a su naturaleza, a fin de que no les impidan cumplir sus finalidades constitucionales. De lo anterior, se tiene que los elementos mínimos de democracia que deben estar presentes en los partidos políticos son, conforme al artículo 27, apartado 1, incisos b), c) y g) del código electoral federal, los siguientes: 1. La asamblea u órgano equivalente, como principal centro decisor del partido, que deberá conformarse con todos los afiliados, o cuando no sea posible, de un gran número de delegados o representantes, debiéndose establecer las formalidades para convocarla, tanto ordinariamente por los órganos de dirección, como extraordinariamente por un número razonable de miembros, la periodicidad con la que se reunirá ordinariamente, así como el quorum necesario para que sesione válidamente; 2. La protección de los derechos fundamentales de los afiliados, que garanticen el mayor grado de participación posible, como son el voto activo y pasivo en condiciones de igualdad, el derecho a la información, libertad de expresión, libre acceso y salida de los afiliados del partido; 3. El establecimiento de procedimientos disciplinarios, con las garantías procesales mínimas, como un procedimiento previamente establecido, derecho de audiencia y defensa, la tipificación de las irregularidades así como la proporcionalidad en las sanciones, motivación en la determinación o resolución respectiva y competencia a órganos sancionadores, a quienes se asegure independencia e imparcialidad; 4. La existencia de procedimientos de elección donde se garanticen la igualdad en el derecho a elegir dirigentes y candidatos, así como la posibilidad de ser elegidos como tales, que pueden realizarse mediante el voto directo de los afiliados, o indirecto, pudiendo ser secreto o abierto, siempre que el procedimiento garantice el valor de la libertad en la emisión del sufragio; 5. Adopción de la regla de mayoría como criterio básico para la toma de decisiones dentro del partido, a fin de que, con la participación de un número importante o considerable de miembros, puedan tomarse decisiones con efectos vinculantes, sin que se exija la aprobación por mayorías muy elevadas, excepto las de especial trascendencia, y 6. Mecanismos de control de poder, como por ejemplo: la posibilidad de revocar a los dirigentes del partido, el endurecimiento de causas de incompatibilidad entre los distintos cargos dentro del partido o públicos y establecimiento de períodos cortos de mandato.*

**13.** Que dicha tesis establece que tales elementos esenciales de referencia no deben llevarse, sin más, al interior de los partidos políticos, así como tampoco, se entiende, de las agrupaciones políticas nacionales, sino que es necesario adaptarlos a su naturaleza, a fin de que no se les impidan cumplir sus finalidades constitucionales.

**14.** Que atendiendo a lo dispuesto en los numerales 9 y 20 de "EL INSTRUCTIVO" se analizaron la Declaración de Principios, el Programa de Acción y los Estatutos que presentó la asociación de ciudadanos denominada "ESTRUCTURA CIUDADANA", a efecto de determinar si dichos documentos básicos cumplen en lo conducente con los extremos señalados por los artículos 25; 26, párrafo 1, incisos a), b) y c), así como 27,

párrafo 1, incisos a), b), c), fracciones I, II, III, IV y g), del Código Federal de Instituciones y Procedimientos Electorales.

Del resultado del análisis referido en el párrafo anterior, se acredita que la Declaración de Principios, el Programa de Acción y los Estatutos cumplen parcialmente al observar con los extremos legales de los artículos 25, 26 y 27 del Código Federal de Instituciones y Procedimientos Electorales.

Por lo que hace a la Declaración de Principios, esta cumple parcialmente con lo establecido por el artículo 25 del Código Federal de Instituciones y Procedimientos Electorales, toda vez que en cuanto al inciso c) del referido artículo, se permite celebrar convenios con organizaciones del extranjero, no se obliga a no recibir toda clase de apoyo económico o influencia política y con relación al inciso d) del mismo artículo del código de la materia, no hace mención a obligarse a la obligación de conducir sus actividades por medios pacíficos y por la vía democrática.

Con relación al Programa de Acción, este cumple parcialmente lo señalado por el artículo 26 del Código Electoral Federal, en virtud de que en cuanto al inciso d) del citado artículo, se menciona la participación activa de la población, pero no específicamente de los militantes, en los procesos electorales.

Por lo que hace a los Estatutos los mismos cumplen parcialmente con lo establecido por el artículo 27 del Código Federal de Instituciones y Procedimientos Electorales tomando como base las consideraciones siguientes:

- Con relación al inciso b) del mismo artículo del código de la materia el cual debe ser interpretado a la luz de la Tesis de Jurisprudencia S3EL03/2005, el proyecto de estatutos, no especifica como derecho la participación de los afiliados en asambleas o convenciones, ni se menciona el número mínimo de afiliados que podrán hacer valer acciones de responsabilidad en contra de los órganos decisorios.
- En cuanto al inciso c) del referido artículo el cual debe ser interpretado a la luz de la Tesis de Jurisprudencia S3ELJ 03/2005, el proyecto de estatutos; no se indican expresamente las funciones, facultades y obligaciones de los Comités Estatales y Municipales; no se establecen procedimientos de elección donde se garanticen la igualdad en derecho a elegir y ser elegido; no se señala expresamente la regla de mayoría; no se menciona los mecanismos de revocación de dirigentes, ni causas de incompatibilidad entre los distintos cargos dentro de la Agrupación; no menciona el órgano responsable de la administración; no se indica entre las formalidades de la convocatoria, la inclusión del orden del día; no incluye el tipo de

asuntos a tratar en la celebración de asambleas; no señala que las resoluciones de la asamblea sean válidas para todos los afiliados, incluidos ausentes o disidentes; no señala la obligación de llevar un registro de afiliados; no señala el órgano facultado para la aprobación de los acuerdos de participación; no se establece la periodicidad con que se rendirá un informe respecto al estado de finanzas; no señala procedimientos especiales para la renovación de los órganos de dirección.

- Con relación al inciso d) del mismo artículo del código de la materia el cual debe ser interpretado a la luz de la Tesis de Jurisprudencia S3ELJ 03/2005 no se mencionan las normas para la postulación democrática de sus candidatos.
- Con relación al inciso g) del mismo artículo del código de la materia el cual debe ser interpretado a la luz de la Tesis de Jurisprudencia S3ELJ 03/2005 no se define con precisión las sanciones aplicables a los miembros que infrinjan sus disposiciones internas; no establece procedimientos de defensa mediante el cual se pueda recurrir una amonestación; no tipifica irregularidades ni proporcionalidades en sanciones y no hay motivación de resolución, ni órgano sancionador.
- Por último no menciona los procedimientos de liquidación de la agrupación en términos de lo referido por el último párrafo del numeral 9 de "EL INSTRUCTIVO".

El resultado de este análisis se relaciona como Anexo SEIS, que contiene Declaración de Principios, Programa de Acción y Estatutos; y Anexo SIETE que integra los cuadros de cumplimiento de dichos documentos que en diecinueve y doce fojas útiles, respectivamente forman parte del presente proyecto de resolución.

**15.** Que con relación a las consideraciones expuestas en el apartado anterior, y tratándose de omisiones parciales y subsanables por parte de la asociación, esta autoridad considera procedente, en caso de que cumpla los demás requisitos exigidos, permitir a la asociación que subsane tales deficiencias en un plazo prudente, a efecto de que cumpla a cabalidad con los extremos de los artículos 25, 26 y 27 del Código Federal de Instituciones y Procedimientos Electorales, así como en lo señalado por el numeral 9 de "EL INSTRUCTIVO".

**16.** Que de acuerdo con lo establecido en el numeral 5 de "EL INSTRUCTIVO", se procedió a analizar el conjunto de la documentación presentada a efecto de constatar que la asociación solicitante se ostenta con una denominación distinta a cualquier otra agrupación o partido político nacional sin poder utilizar bajo ninguna circunstancia la



denominación "partido" o "partido político" en ninguno de sus documentos, concluyéndose que al denominarse la solicitante "ESTRUCTURA CIUDADANA" y al presentar su documentación con dicha denominación, se tiene por cumplido el requisito a que se refieren los artículos 33, párrafo 2 y 35, párrafo 1, inciso b) del Código Federal de Instituciones y Procedimientos Electorales.

**17.** Que en caso de que se apruebe el registro como agrupación política nacional de la asociación solicitante, resulta procedente requerirla para el cumplimiento de sus obligaciones legales en tanto agrupación política en un plazo determinado, particularmente en lo relativo a la notificación a este Instituto Federal Electoral de la integración de sus órganos directivos, de conformidad con lo señalado por el artículo 38, párrafo 1, inciso f), en relación con el artículo 34, párrafo 4, del Código Federal de Instituciones y procedimientos Electorales.

**18.** Que con base en toda la documentación que integra el expediente de constitución como Agrupación Política Nacional de la asociación denominada "ESTRUCTURA CIUDADANA" y con fundamento en los resultados de los análisis descritos en los considerandos anteriores, se concluye que la solicitud de la asociación señalada cumple con los requisitos previstos por el numeral 4, inciso f) de "EL INSTRUCTIVO".

**19.** Que por lo anteriormente expuesto y fundado, esta Comisión concluye que la solicitud de la asociación de ciudadanos denominada "ESTRUCTURA CIUDADANA", reúne los requisitos necesarios para obtener su registro como Agrupación Política Nacional, de acuerdo con lo prescrito por el artículo 35, párrafos 1, inciso a) y 2 del Código Federal de Instituciones y Procedimientos Electorales y el Acuerdo del Consejo General del Instituto Federal Electoral, por el que se indican los requisitos que deberán cumplir las asociaciones de ciudadanos que pretendan constituirse como Agrupaciones Políticas Nacionales, publicado este último el cinco de noviembre de dos mil cuatro en el *Diario Oficial de la Federación*.

En consecuencia, la Comisión que suscribe el presente proyecto de resolución propone al Consejo General del Instituto Federal Electoral que, con fundamento en lo dispuesto en los artículos 35, párrafos 3 y 4, y 80, párrafos 1, 2 y 3, del Código Federal de Instituciones y Procedimientos Electorales; y en ejercicio de las atribuciones que se le

confieren en el artículo 82, párrafo 1, incisos k) y z), del mismo ordenamiento, dicte la siguiente:

### **R e s o l u c i ó n**

**PRIMERO.** Procede el otorgamiento del registro como Agrupación Política Nacional, a la Asociación Civil denominada "ESTRUCTURA CIUDADANA", en los términos de los considerandos de esta Resolución, toda vez que cumple con lo dispuesto por el artículo 35, párrafo 1, inciso a) y b) del Código Federal de Instituciones y Procedimientos Electorales.

**SEGUNDO.** Comuníquese a la Agrupación Política Nacional "ESTRUCTURA CIUDADANA", haciéndole saber que deberá realizar las reformas a su Declaración de Principios, Programa de Acción y Estatutos a fin de cumplir cabalmente con los extremos establecidos por el Código Federal de Instituciones y Procedimientos Electorales en los artículos 25, párrafo 1, incisos c) y d); 26, párrafo 1, inciso d) y 27, párrafo 1, incisos b), c), d) y g) en términos de lo señalado en el considerando 14 de la presente resolución a más tardar el treinta de septiembre de dos mil cinco. Las modificaciones estatutarias deberán hacerse del conocimiento de este Consejo General en el término establecido por el artículo 38, párrafo 1, inciso l), del Código invocado, y para que, previa resolución de procedencia sean agregados al expediente respectivo.

**TERCERO.** Se apercibe a la Agrupación Política Nacional denominada "ESTRUCTURA CIUDADANA", que en caso de no cumplir en sus términos con lo señalado en el punto resolutivo Segundo de la presente resolución, el Consejo General de este Instituto, procederá a resolver sobre la pérdida del registro como Agrupación Política Nacional, previa audiencia en la que la interesada será oída en su defensa en términos de lo preceptuado por el artículo 35, párrafo 13, incisos d) y f), en relación con el artículo 67, párrafo 2, ambos del Código Federal de Instituciones y Procedimientos Electorales.

**CUARTO.** La Agrupación Política Nacional deberá notificar a la Dirección Ejecutiva de Prerrogativas y Partidos Políticos la integración de sus Órganos Directivos Nacionales y Estatales en un plazo de 30 días naturales contados a partir de que surta efectos su registro de conformidad con el artículo 35, párrafo 5 del Código Federal de Instituciones y Procedimientos Electorales.

**QUINTO.** Notifíquese en sus términos la presente resolución, a la Agrupación Política Nacional denominada "ESTRUCTURA CIUDADANA".

**SEXTO.** Publíquese la presente resolución en el Diario Oficial de la Federación.

La presente resolución fue aprobada en sesión extraordinaria del Consejo General celebrada el 12 de mayo de dos mil cinco.

**DOCUMENTACIÓN CON LA QUE ACREDITA SU CONSTITUCIÓN,  
LA ASOCIACIÓN DE CIUDADANOS**

**NOMBRE DE LA ASOCIACIÓN DE CIUDADANOS:** ESTRUCTURA CIUDADANA

**HOJA No.:** 1

**DOCUMENTACIÓN CON LA QUE SE PRETENDE ACREDITAR LA CONSTITUCIÓN DE LA ASOCIACIÓN DE CIUDADANOS**

Originales de las Actas de Asamblea de fechas treinta y veinte de enero de dos mil cuatro.

**OBSERVACIONES:** Ninguna.

**DOCUMENTACIÓN CON LA QUE ACREDITA LA PERSONALIDAD DE QUIEN O QUIENES SUSCRIBEN  
LA SOLICITUD DE REGISTRO COMO AGRUPACIÓN POLÍTICA NACIONAL**

**NOMBRE DE LA ASOCIACIÓN DE CIUDADANOS:** ESTRUCTURA CIUDADANA

**HOJA** No.1

**DOCUMENTACIÓN CON LA QUE ACREDITA LA PERSONALIDAD DE QUIEN O QUIENES SUSCRIBEN LA SOLICITUD DE REGISTRO  
COMO AGRUPACION POLITICA NACIONAL; DESCRIPCIÓN:**

Original del acta de Asamblea Constitutiva Nacional, de fecha veinte de enero de dos mil cinco; y Original del Acta de Asamblea Nacional Constitutiva, de fecha treinta de enero de dos mil cinco.

**OBSERVACIONES:** Ninguna



### ESTRUCTURA CIUDADANA CONCENTRADO

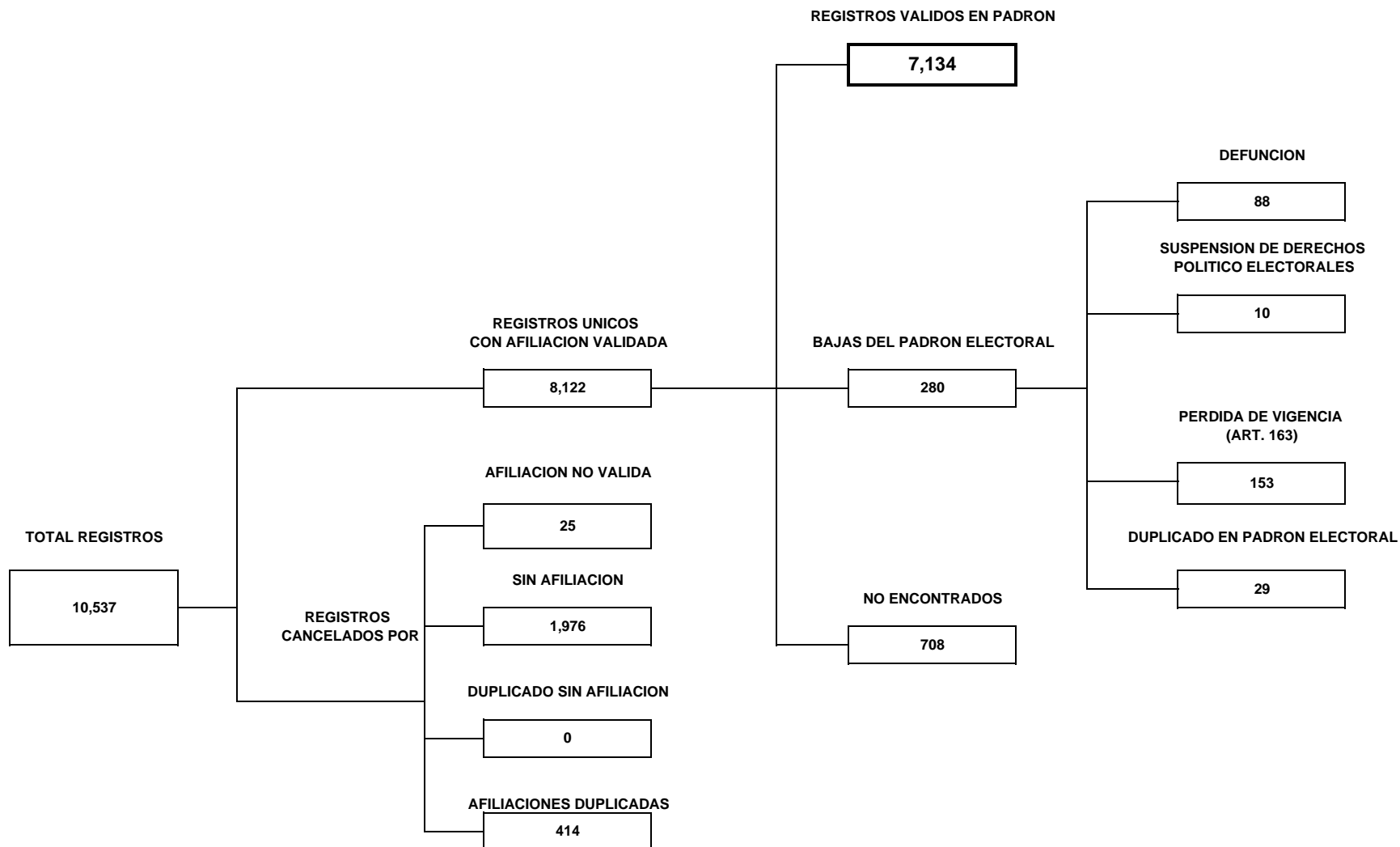

**ESTRUCTURA CIUDADANA**

**LISTADO DE REGISTROS CANCELADOS POR AFILIACION NO VALIDA, SIN AFILIACION Y REGISTROS DUPLICADOS SIN AFILIACION**

CONSECUTIVO	ENTIDAD*	CLAVE ELECTORAL*	APELLIDO PATERNO*	APELLIDO MATERNO*	NOMBRE*	DOMICILIO*	FECHA Y HORA DE BUSQUEDA	SA/ANV/DSA
1	2	SLMTMG71100513H200	SALINAS	MATA	MIGUEL ANGEL	AVE. MISION DOMINICA NUM3765 FRACC. MISION SAN FRANCISCO JAVIER MEXICALI C.P. 00000	28/02/05 04:37:49 p.m.	SA
2	2	ZMBTOL78113013M800	ZAMORA	BAUTISTA	OLGA LIDIA	AVE. REPUBLICA DE COSTA RICA 580 COL. CUAUHEMOC NORTE MEXICALI C.P. 21200	28/02/05 04:37:51 p.m.	SA
8	3	SNAGUL77032203H400	SANCHEZ	AGUNDES	JOSE ULISES	SIERRA DE LA LAGUNA MZ 16 LT 17 COL. 8 DE OCT.	28/02/05 04:37:53 p.m.	SA
11	7	BLOBL74071407M800	BLANCOBILLA	LILIANA	DE JESUS	AV. CTRAL. PTE. 207, ARR. AQUILES S.	28/02/05 04:37:54 p.m.	SA
12	7	FLDZMR55072907M200	FLORES	DIAZ	MARTHA TERESA	AV. 20 DE NOV. NUM. 645 COL. BIENESTAR SOCIAL TUXTLA GUTIERREZ C.P. 29077	28/02/05 04:37:54 p.m.	SA
14	7	MRSRMR53011707H800	MORALES	SUAREZ	MARIO ANTONIO	PERIFERICO SUR PTE. PENIPAC, TLUXTLA	28/02/05 04:37:55 p.m.	SA
15	7	MRCMAR65013007M800	MORENO	CAMACHO	AURORA	15A. C. PTE. SUR 1171, XAMAIPAC	28/02/05 04:37:55 p.m.	SA
17	7	SNGMHM55043007H200	SANTIAGO	GOMEZ	HUMBERTO	AV. 5 MAYO 903, BIENESTAR SOC.	28/02/05 04:37:56 p.m.	SA
18	7	VZSLMR51082007M300	VAZQUEZ	SILVA	MARGARITA	PRIV. 14SUR. OTE. 1415, MALDONADO	28/02/05 04:37:56 p.m.	SA
8574	9	GRZMAL63092009H600	#	40-3	GUERRERO Z ABELARDO RO		01/03/05 11:28:38 a.m.	SA
7014	9	GPZTST71015530H000	130JUANA	GUTIERREZ	SANTOS GAPI ZOTO	GTRMJN59020109M3000144AZCAPOTZALCO	01/03/05 11:17:16 a.m.	SA
8375	9	CLAGRC65901909M500	190MELUSINA	CONTRERAS	ROCIO CELSO AGUIRRE	CNNBML50091427M0001871IZTACALCO	01/03/05 11:27:16 a.m.	SA
8939	9	CVMZTR64071209M500	233ALEJANDRA	ANTONIA	MA TERESA COVARRUBIAS	CRCRAL58011709M000 5325V. CARRANZA	01/03/05 11:31:49 a.m.	SA
7504	9	DZRYEL66101309M800	268YOLANDA	LETICIA	ELISABETHELVIA DIAZ	SNHRYL68120409M4003545A. OBREGON	01/03/05 11:21:13 a.m.	SA
8904	9	RDGRAN55091009M100	A	GARCIA	MA DE LOS	C. FRANCISCO MURGUIA NO.29 INT.6 COL. REV.	01/03/05 11:31:29 a.m.	SA
19	9	ADGLED33062330H300	AADELO	GALVEZ	EDUARDO	COLOMBIA 45, 3-A CENTRO, CUAUHEMOC, C.P. 06020	28/02/05 04:37:57 p.m.	SA
22	9	ABMRM68121309H0000	ABASOLO	MORALES	MARTHA	NETZAHUALCOYOTL 25 COL. ESTRELLA DEL SUR C.P.09820	28/02/05 04:38:01 p.m.	SA
23	9	ABFRJN61092927H900	ABDO	FRANCIS	JUAN MIGUEL	AV. TLAHUAC 299, SAN ANTONIO CULHUACAN, IZTAPALAPA, C.P. 09800	28/02/05 04:38:01 p.m.	SA
24	9	ABCHES30011609M600	ABREO	CHICHIPA	ESPERANZA	XOCHIATC NUM. 4 RICARDO FLORES M. C.P. 09820	28/02/05 04:38:03 p.m.	SA
27	9	ABMDRB40021815H500	ABURTO	MEDINA	ROBERTO	BELGICA 306	28/02/05 04:38:05 p.m.	SA



**ESTRUCTURA CIUDADANA**

**LISTADO DE REGISTROS CANCELADOS POR AFILIACION NO VALIDA, SIN AFILIACION Y REGISTROS DUPLICADOS SIN AFILIACION**

CONSECUTIVO	ENTIDAD*	CLAVE ELECTORAL*	APELLIDO PATERNO*	APELLIDO MATERNO*	NOMBRE*	DOMICILIO*	FECHA Y HORA DE BUSQUEDA	SA/ANV/DSA
28	9	ACGNMR76122809M700	ACARIO	GONZALEZ	MERLIN	C. 22 NUM. 79 MARAVILLAS DEL. IZTAPALAPA	28/02/05 04:38:07 p.m.	SA
31	9	AECRFL62021409H900	ACEVES	CORTINA	FELIPE VALENTIN	AV. ESTRELLA 193 COL. AMPLIACION SANTUARIO C.P. 09820	28/02/05 04:38:08 p.m.	SA
38	9	ACRBTRMM102314M100	ACOSTA	ROBLES	TERESITA DE	CACAMA2 CALZADA ERMITA IZTAPALAPA C.P. 09080	28/02/05 04:38:12 p.m.	SA
40	9	ACVLAL70031609M900	ACOSTA	VALENCIA	ALEJANDRA	LAGO XOCHIMILCO 209-19 ANAHUAC M. HIDALGO C.P. 11320	28/02/05 04:38:12 p.m.	SA
42	9	BCRFAD77030509H700	ADRIAN	BECERRIL	RUFIARO	FRESNO MZ 10 LT 29 COL. C. AGRARISTA MEXICANO, DEL. IZTAPALAPA C.P. 09760	28/02/05 04:38:13 p.m.	SA
45	9	AGCSAR69082709H200	AGUAYO	CASTRO	ARMANDO	CANARIAS 225-12	28/02/05 04:38:15 p.m.	SA
47	9	AGCSFS63021509H100	AGUAYO	CASTRO	FAUSTINO MARIO	CANARIAS 225-12	28/02/05 04:38:19 p.m.	SA
48	9	AGCHCR67040209M600	AGUAYO	CHUC	MA DEL	AV. APATLACO 225 COL. APATLACO	28/02/05 04:38:20 p.m.	SA
51	9	AGMRRS65090909M400	AGUILA	MORALES	ROSALBA CECILIA	JOSE SIXTOS VERDUSCO M 104 U.H. ERMITA IZTAPALAPA DEL. IZTAPALAPA	28/02/05 04:38:21 p.m.	SA
52	9	AGARFR53052209H100	AGUILAR	ARIAS	FRANCISCO JAVIER	AV. CANAL DE APATLACO 225 COL. APATLACO	28/02/05 04:38:22 p.m.	SA
55	9	AGCRMN67052509H000	AGUILAR	CERON	MANUEL	DR. ENRIQUEZ GLEZ MTZ. NO. 277 INT. 16 COL. STA. MA. LA RIBERA C.P.6400	28/02/05 04:38:25 p.m.	SA
8075	9	AGFLAL69113009H600	AGUILAR	FLORES	ALEJANDRO	MANUEL DOBLADO 36 COL. TICOMAN	01/03/05 11:25:15 a.m.	SA
8081	9	AGFLAX80072609H100	AGUILAR	FLORES	AXEL GUSTAVO	CALLE 1779 NO. 498 COL. TICOMAN	01/03/05 11:25:17 a.m.	SA
60	9	AGGRJN76022109H000	AGUILAR	GARCIA	JUAN FRANCISCO	ODESA 103-A COL PORTALES	28/02/05 04:38:28 p.m.	SA
62	9	AGGMAR54033009M100	AGUILAR	GOMEZ	ARACELY	SAN JUAN 204 COL. MAGDALENA ATLAZOLPA C.P. 09410	28/02/05 04:38:32 p.m.	SA
64	9	AGHRAM79052809M00	AGUILAR	HERNANDEZ	AMELIA	AQUILES #295 ELECTRICISTA C.P. 2060	28/02/05 04:38:33 p.m.	SA
8984	9	AGHRRM58083130M100	AGUILAR	HERNANDEZ	RAMONA SILVIA	C. OTE 174 NO.486 COL. MOCTEZUMA	01/03/05 11:32:07 a.m.	SA
8053	9	AGLPOL67031921M400	AGUILAR	LOPEZ	OLGA LIDIA	AV. TICOMAN	01/03/05 11:25:06 a.m.	SA
68	9	AGMRRS45083021M100	AGUILAR	MARTINEZ	ROSA	PUBLICISTAS MZ 14 LT 1 SAN JOSE ACULCO	28/02/05 04:38:34 p.m.	SA
69	9	AGMZHG25060430H400	AGUILAR	MUÑOZ	HIGINO	ODESA#214 COL. PORTALES	28/02/05 04:38:36 p.m.	SA

**ESTRUCTURA CIUDADANA**

**LISTADO DE REGISTROS CANCELADOS POR AFILIACION NO VALIDA, SIN AFILIACION Y REGISTROS DUPLICADOS SIN AFILIACION**

CONSECUTIVO	ENTIDAD*	CLAVE ELECTORAL*	APELLIDO PATERNO*	APELLIDO MATERNO*	NOMBRE*	DOMICILIO*	FECHA Y HORA DE BUSQUEDA	SA/ANV/DSA
70	9	AGMZCR46060109M600	AGUILAR	MUÑOZ	MARIA DEL	ARNESES 114 COL. MINERVA C.P. 09810	28/02/05 04:38:36 p.m.	SA
71	9	AGOLJS38070611M000	AGUILAR	OLGUIN	JOSEFINA	CUEVAS DE SANTIAGO NUM. 29 COL. ESTRELLA DEL SUR DEL. IZTAPALAPA C.P. 09820	28/02/05 04:38:37 p.m.	SA
72	9	AGPEAN70052109H200	AGUILAR	PEÑA	ANGEL	TIZOC NUM. 10 COL. ESTRELLA DEL SUR DEL. IZTAPALAPA C.P. 09820	28/02/05 04:38:38 p.m.	SA
73	9	AGRSOC74052309H900	AGUILAR	RESENDEZ	OCTAVIO	MOCTEZUMA MZ 28 LT 29 COL. ESTRELLA DEL SUR DEL. IZTAPALAPA C.P. 09820	28/02/05 04:38:38 p.m.	SA
8964	9	AGRDMR66091909M900	AGUILAR	RODRIGUEZ	MARINA	C. INDUSTRIA NO.199 DEP.3 COL. MOCTEZUMA	01/03/05 11:31:59 a.m.	SA
76	9	AGSRRF49022709H200	AGUILAR	SERRANO	RAFAEL	TRECE EXT. 8 ESPARTACO C.P. 04870	28/02/05 04:38:41 p.m.	SA
8160	9	AGZMRB58051211H800	AGUILAR	ZAMORA	ROBERTO	NTE.70 A NO.3519	01/03/05 11:25:57 a.m.	SA
8122	9	AGGMSN6302621M300	AGUIRRE	GOMEZ	MARIA SANTA	ALBERTO HERRERA 75 INT 5	01/03/05 11:25:32 a.m.	SA
85	9	PNVLG41091832H800	AGUSTIN	PUENTE	VILLEGAS	J.STOS. VILLA MZ. 1 LT16	28/02/05 04:38:45 p.m.	SA
87	9	ESJRAO59050109M200	AIDA	ESPINO	JARAMILLO	LAGO CHAPALA NO.111 INT. B. 201 COL. ANAHUAC MIGUEL HIDALGO C.P. 11320	28/02/05 04:38:47 p.m.	SA
7709	9	LCRAR66081309M600	ALAMEDA	CRUZ	ARGELIA	AV. 565 NO. 50 UNIDAD A	01/03/05 11:22:46 a.m.	SA
8138	9	ALJRGN77081509H100	ALARCON	JARAMILLO	GENARO	OTE.185 NO.60 COL. VILLAHERMOSA	01/03/05 11:25:52 a.m.	SA
90	9	ALMRJN80051109M800	ALARCON	MARTINEZ	JUAN CARLOS	CALZ. SN. SIMON # 137/SN. SIMON TOLNAHUAC	28/02/05 04:38:50 p.m.	SA
8002	9	ALRSR75080809H600	ALARCON	SUAREZ	SERGIO	AV. 607 NO. 118	01/03/05 11:24:50 a.m.	SA
9037	9	ALTPC69121509M500	ALBA	TAPIA	LUCIA MARTHA DE	AV. DEL PEON NO.222 COL. REVOLUCION	01/03/05 11:32:35 a.m.	SA
101	9	MRVZCR71050709H700	ALBERTO	MARLE	VAZQUEZ CARLOS	CANARIAS#301-105COL.PORTALES	28/02/05 04:38:57 p.m.	SA
102	9	MLLPAL10072621H900	ALBERTO	MILLAN	LOPEZ	LAGO XOCHIMILCO NO. 718 COL. ANAHUAC MIGUEL HIDALGO C.P. 11320	28/02/05 04:38:58 p.m.	SA
8107	9	ALMDMR79101409H000	ALCALA	MEDINA	MARIO ARMANDO	CALLE 1810 NO.262 STA. MA. TICOMAN	01/03/05 11:25:27 a.m.	SA
8080	9	ALMLM63032909H300	ALCALA	MOLINA	MARTIN	CALLE 1810 NO. 262	01/03/05 11:25:16 a.m.	SA
109	9	ALFNLS68082909H902	ALCANTARA	FUNG	LUIS MIGUEL	ANTILLAS 505-5 COL. PORTALES	28/02/05 04:39:03 p.m.	SA

**ESTRUCTURA CIUDADANA**

**LISTADO DE REGISTROS CANCELADOS POR AFILIACION NO VALIDA, SIN AFILIACION Y REGISTROS DUPLICADOS SIN AFILIACION**

CONSECUTIVO	ENTIDAD*	CLAVE ELECTORAL*	APELLIDO PATERNO*	APELLIDO MATERNO*	NOMBRE*	DOMICILIO*	FECHA Y HORA DE BUSQUEDA	SA/ANV/DSA
111	9	MRALGL57042009M200	ALCANTARA	MIRANDA	GLORIA	AV. ANTONIO VALERIANO #4 INT.3DEL GAS	28/02/05 04:39:03 p.m.	SA
118	9	ALELAS46051809M700	ALCATARA	ASENCION		COCOTEROS 143NUEVA SANTA MARIA	28/02/05 04:39:10 p.m.	SA
120	9	ALPLAG6105271H6005	ALCON	PELAEZ	AGUSTIN	AV. ESTRELLA DEL SUR 4-D-102 COL. ESTRELLA DEL SUR C.P. 09820	28/02/05 04:39:10 p.m.	SA
8991	9	ALGN71082009H700	ALDANA	GONZALEZ	LEONARDO	C. FELIX GOMEX NO.52 DEP. 201	01/03/05 11:32:10 a.m.	SA
8940	9	CRCRAL58011709M000	ALEJANDRA	ANTONIA			01/03/05 11:31:50 a.m.	SA
7060	9	HRXXOF56071709M200	ALEJANDRA	HERNANDEZ	OFELIA	ANDREA DEL CASTAGNO 13 COL NONOALCO	01/03/05 11:17:34 a.m.	SA
125	9	JMMMAL61070909M500	ALEJANDRA	JIMENEZ	MENDEZ	VICTOR HUGO#115-3COL.PORTALES	28/02/05 04:39:15 p.m.	SA
8262	9	MRVRRAR70102609M100	ALEJANDRA	MORALES	MA		01/03/05 11:26:38 a.m.	SA
8694	9	RDVRL79080209M700	ALEJANDRA	RODRIGUEZ		LAGO CUPATITZIO # 58 ALTOS	01/03/05 11:29:37 a.m.	SA
8665	9	RSCRAL71040609M000	ALEJANDRA	ROSALES		CALLE 3 #544 COL FRANCISCO I MADERO	01/03/05 11:29:19 a.m.	SA
130	9	ALLPAM45092707H700	ALFARO	LOPEZ	AMALIO	ANTILLAS NO.906-207 COL. PORTALES C.P 1421DEL .	28/02/05 04:39:17 p.m.	SA
134	9	MNVRAL42111309M100	ALICIA	MONTOYA	VARGAS	PASO CHACABUCO NO. 9	28/02/05 04:39:19 p.m.	SA
180	9	ALRSUR81082009H400	ALLALA	ROSAS	JORGE LUIS	SAN CUSTULOMZ.657 LT.7COYOACAN C.P.04600	28/02/05 04:39:34 p.m.	SA
136	9	ORGSAL55120417M700	ALMA	ORTEGA	ESTRADA	LAGO CHALCO NO. 69-B C.P. 11320	28/02/05 04:39:19 p.m.	SA
8668	9	MLRML60022109H400	ALONZO	MALDONADO		CALLE 6 # 399 COL FRANCISCO I MADERO	01/03/05 11:29:22 a.m.	SA
8115	9	ALALGD73112913B200	ALPIZAR	ALPIZAR	MA GUADALUPE	RAMON NOVARRO MZ.208 LT.2 COL. LORGE NEGRETE	01/03/05 11:25:30 a.m.	SA
146	9	MNGRAL69110821M900	ALTAGRACIA	MENDEZ	GUERRERO	DANIEL DELGADILLO NO. 18 COL. AGRICULTURA MIGUEL HIDALGO C.P. 11470	28/02/05 04:39:23 p.m.	SA
8171	9	ALACJS640309M500	ALVAREZ	ACOSTA	JOSEFINA MA DEL CARMEN	CALLE GAVINO BARREDAMZA.10LT.31 COL. ZONA ESC.	01/03/05 11:26:00 a.m.	SA
155	9	ALARRT43082809M600	ALVAREZ	ARENAS	RITA	5 DE MAYO NUM. 86 COL. APATLACO C.P. 09430	28/02/05 04:39:26 p.m.	SA
158	9	ALBSLN62061512H100	ALVAREZ	BUSTAMANTE	LEONEL	SUR 129-159 COL. SANTA ISABEL IND C.P. 09810	28/02/05 04:39:27 p.m.	SA

**ESTRUCTURA CIUDADANA**

**LISTADO DE REGISTROS CANCELADOS POR AFILIACION NO VALIDA, SIN AFILIACION Y REGISTROS DUPLICADOS SIN AFILIACION**

CONSECUTIVO	ENTIDAD*	CLAVE ELECTORAL*	APELLIDO PATERNO*	APELLIDO MATERNO*	NOMBRE*	DOMICILIO*	FECHA Y HORA DE BUSQUEDA	SA/ANV/DSA
159	9	ALCNDV63022209H401	ALVAREZ	CANALES	DAVID ALEJANDRO	BOLIVIANOS EXT.38 MA.G. DE GARCIA RUIZ C.P. 1160	28/02/05 04:39:27 p.m.	SA
7654	9	ALGNGD54053109M800	ALVAREZ	GONZALEZ	GUADALUPE	MOZART NO 141 INT B 101	01/03/05 11:22:15 a.m.	SA
8094	9	ALLCMR76011929H600	ALVAREZ	LICE	MARIO	CALLE AGUASCALIENTES MZ. 11 LT.18	01/03/05 11:25:23 a.m.	SA
7824	9	ALPRRD75031509H900	ALVAREZ	PEREZ	RODRIGO ALONSO	LA EUREKA 15	01/03/05 11:23:37 a.m.	SA
174	9	ALVLJS84081409H100	ALVAREZ	VELAZQUEZ	JOSE LUIS	MIMBRILLO #275 C. P. 2800	28/02/05 04:39:32 p.m.	SA
178	9	ALPRMR45032509M200	ALVAREZ	Y	PEREZ MARGARITA	EMPERADORES 184-405 COL. PORTALES	28/02/05 04:39:33 p.m.	SA
179	9	ALDZJV81082909H600	ALVEO	DIAZ	JAVIER OCTAVIO	CDA CALCULISTAS 74 EL CIFON C.P. 9400	28/02/05 04:39:33 p.m.	SA
184	9	ARGMAM26070511M300	AMALIA	AREVALO	GOMEZ	LAGO XOCIMILCO NO. 71 INT. 8 COL. ANAHUAC MIGUEL HIDALGO C.P. 11320	28/02/05 04:39:36 p.m.	SA
185	9	RLRMAM62101109M100	AMALIA	ROLDAN	ROMERO	LAGO VIESCA 46-3 ANAHUAC M. HIDALGO C.P. 11320	28/02/05 04:39:40 p.m.	SA
8181	9	AMGCCR65030109M500	AMARO	GAUCIN	CAROLINA	AV.CHALMA LAVILLA NO.551 DEPTO. 102 COL. MATIAS R.	01/03/05 11:26:05 a.m.	SA
8183	9	AMTXDM52092721M500	AMASTAL	TOXTLE	DAMIANA	LA IDEAL NO. 43 COL.INDUSTRIAL	01/03/05 11:26:06 a.m.	SA
7499	9	ACHROT74083009M300	AMELIA	HERNANDEZ	BEATRIZ	C. 21 DE MARZO MNZ. 9 LT.7 COL. POLVORA	01/03/05 11:21:11 a.m.	SA
189	9	HRESAM79062409M500	AMERICA	CERILITH	HDEZ E	EUGENIO GIRON MZ.6	28/02/05 04:39:53 p.m.	SA
8140	9	ANSLJS64100109H600	ANAYA	SOLIS	JESUS	VENECIA NO.8 C-2 COL. TEPEYAC INS.	01/03/05 11:25:52 a.m.	SA
202	9	ANOLDN45042809H000	ANDRADE	OLVERA	DANIEL	RAMON ZEPEDA MZ 88 LT 3 COL. ZONA ESCOLAR 7230	28/02/05 04:39:57 p.m.	SA
203	9	ANSNAR67122809H600	ANDRADE	SANCHEZ	ARTURO	JOSE MARIA TORNEL 42-B SAN MIGUEL CHAPULTEPEC C.P. 11850	28/02/05 04:39:57 p.m.	SA
205	9	ALACAN74110109H600	ANDRES	CESAR	ALARCON ALVARES	LAZARO CARDENAS#401COL.PORTALES	28/02/05 04:39:58 p.m.	SA
206	9	ANTRRF63061509H500	ANEVIANO	TORRES	RAFAEL	2DA. CDA DE PASTORES RICARDO FLORES MAGON C.P. 09820	28/02/05 04:40:00 p.m.	SA
8596	9	AGPNAN83020109H200	ANGEL	AGUILAR	JOSE	3-. PRIVADA DE LEGARIA # 11 COL PENSIL	01/03/05 11:28:49 a.m.	SA
8885	9	ANGNBN73010430M000	ANGEL	G	YOLANDA B DEL	C. COSTA RICA NO.175 COL. MORELOS	01/03/05 11:31:22 a.m.	SA

**ESTRUCTURA CIUDADANA**

**LISTADO DE REGISTROS CANCELADOS POR AFILIACION NO VALIDA, SIN AFILIACION Y REGISTROS DUPLICADOS SIN AFILIACION**

CONSECUTIVO	ENTIDAD*	CLAVE ELECTORAL*	APELLIDO PATERNO*	APELLIDO MATERNO*	NOMBRE*	DOMICILIO*	FECHA Y HORA DE BUSQUEDA	SA/ANV/DSA
7206	9	XXGRAN57122409M401	ANGELES	GARRIDO	MA DE LOS	C. EMILIO AZCARRAGA EDIF.. L NO. 104 U. CABEZA J.	01/03/05 11:18:44 a.m.	SA
8657	9	XXSRAN54071109M100	ANGELES	SERRANO	MA DE LOS	2~ CDA DE LAGO ATTITLAN #42	01/03/05 11:29:14 a.m.	SA
7764	9	ZRNLAN64062609M000	ANGELES	ZARATE	MARIA DE LOS	CRUCEIROS 16 CERRO PRIETO	01/03/05 11:23:09 a.m.	SA
211	9	JRVVRAN66011009M100	ANGELICA	JUAREZ	URIBE	CANARIAS#225-1 COL. PORTALES	28/02/05 04:40:05 p.m.	SA
8624	9	MRLPNR7491709M200	ANGELICA	MTZ	NORMA	PONIENTE 145-A #731-1	01/03/05 11:29:01 a.m.	SA
212	9	PRAVAN28100209M600	ANGELICA	PEREZ	AVILA	RUMANIA#501-203 COL. PORTALES	28/02/05 04:40:06 p.m.	SA
8595	9	JRAGAN67021709M500	ANGELINA	JARDON		CARRILLO PUERTO NO.582	01/03/05 11:28:49 a.m.	SA
216	9	ZLMRAN79043009H800	ANIBAL	AGUSTIN	ZALDIVAR MARTINEZ	LAGUNA DEL CARMEN NO. 343 COL. ANAHUAC MIGUEL HIDALGO C.P. 11320	28/02/05 04:40:09 p.m.	SA
7154	9	FNFLMR57060709H900	ANTONIO	F	MARCO	VANDICK NO. 35-16	01/03/05 11:18:22 a.m.	SA
222	9	GVBBNAN6309190H900	ANTONIO	GUEVAR	BUENO	EMILIO CARRANZA 140	28/02/05 04:40:12 p.m.	SA
224	9	TRPRAN32081811H100	ANTONIO	TRUJILLO	PRADO	LAGO CHAUREL NO. 332 INT. 31 POPOCATEPETL C.P. 11480	28/02/05 04:40:12 p.m.	SA
8557	9	VZFRMR84041709H800	ANTONIO	VAZQUEZ	MARCO	CACALCO # 44 COL DEPORTIVA PENSIL	01/03/05 11:28:33 a.m.	SA
226	9	AYVZAL60033109H900	APOLONIO	ALEJANDRO	AYALA VAZQUEZ LOS ANGELES	ALHAMBRA#602 COL. PORTALES	28/02/05 04:40:14 p.m.	SA
8456	9	APVDNR82061109M000	APREZA	VIDAL	NORMA EDITH	OTE 245 B NO 28 COL AGRICOLA O.	01/03/05 11:27:47 a.m.	SA
8583	9	MRSNAR7001300M101	ARACELI	MARTINEZ		LAGO CARDIEL #103-2	01/03/05 11:28:44 a.m.	SA
229	9	ALRDAQR69022609M600	ARACELI	YAZMIN	ALCANATARA RODRIGUEZ	LAGO DE CHAPALA NO. 114 LOT. 4 COL. ANAHUAC MIGUEL HIDALGO C.P. 11320	28/02/05 04:40:16 p.m.	SA
230	9	ARAPPD76051609H400	ARAGON	APECECHEO	PEDRO	EDF 22 A U.HAB IGNACIO ZARAGOZA C.P. 9228	28/02/05 04:40:16 p.m.	SA
231	9	ARGRGS73031320H700	ARAGON	GARCIA	GUSTAVO	AV. LIC. CARLOS SALINAS 186.9, COL. SAN LORENZO LA CEBADA, C.P.16018	28/02/05 04:40:16 p.m.	SA
233	9	ARMRCR74031812H500	ARAGON	MARBAN	CARLOS	LAS FLORESNUM.3 MZ.946 SANTA URSULA COAPA COYOACAPAN C.P.04900	28/02/05 04:40:17 p.m.	SA
237	9	AROLMR70060615H400	ARANGUTIA	OLVERA	MARCO ALEJANDRO	CIPRES NUM. 229-6 COL. STA. MA. LA RIBERA DEL. CUAUHTEMOC C.P. 06400	28/02/05 04:40:21 p.m.	SA

**ESTRUCTURA CIUDADANA**

**LISTADO DE REGISTROS CANCELADOS POR AFILIACION NO VALIDA, SIN AFILIACION Y REGISTROS DUPLICADOS SIN AFILIACION**

CONSECUTIVO	ENTIDAD*	CLAVE ELECTORAL*	APELLIDO PATERNO*	APELLIDO MATERNO*	NOMBRE*	DOMICILIO*	FECHA Y HORA DE BUSQUEDA	SA/ANV/DSA
242	9	ARBRL69112009H201	ARELLANO	BARAJAS	ALEJANDRO	CATEDRAL DE CUERNAVACA RICARDO FLORES MAGON C.P. 09820	28/02/05 04:40:24 p.m.	SA
244	9	ARBRAD68121309H000	ARELLANO	BRAVO	ADOLFO	NEJALPA EXT.128 INT.601C.P. 11500	28/02/05 04:40:25 p.m.	SA
8144	9	ARGNLS83051809M100	ARELLANO	GONZALEZ	LESLIE TANIA	FUND. DE MONTERREY 332 -7 COL. INDUSTRIAL	01/03/05 11:25:53 a.m.	SA
8060	9	ARGNB78080909H500	ARELLANO	GONZALEZ	RUBEN	FUNDIDORA DE MONTERREY 332-7 COL. INDUSTRIAL	01/03/05 11:25:09 a.m.	SA
246	9	AERMPT7006109M600	ARELLANO	ROMERO	PATRICIA	CAMINO VIEJO A LOS REYES C.P. 09820	28/02/05 04:40:25 p.m.	SA
247	9	ARVZVS46010509M100	ARELLANO	VAZQUEZ	JOSE	CAMINO VIEJO A LOS REYES C 4 NUM. 301 VALLE DE LUCES DEL. IZTAPALAPA C.P. 09800	28/02/05 04:40:26 p.m.	SA
9004	9	ARALOS6808089H700	ARENAS	ALFARO	OSCAR	C. LINARES NO.129	01/03/05 11:32:16 a.m.	SA
252	9	MRARLR62101609M100	ARENAS	MORALES	LAURA ELENA	ENRIQUE GONZALEZ MA. 69-F3 COL. STA. MA. LA RIBERA . C.P.6400	28/02/05 04:40:28 p.m.	SA
7848	9	ARSTED53071909H700	ARENAS	SOTO	JOSE EDUARDO	MENDELSSOHN NO. 84 COL. VALLEJO	01/03/05 11:23:51 a.m.	SA
9014	9	ARLPLT55072909M600	ARIAS	LOPEZ	LETICIA	C. FLORINES NO.16	01/03/05 11:32:21 a.m.	SA
259	9	ARSNRF04158105M700	ARIAS	SANCHE	RAFAELA	EJE 7 SUR NUM. 119 COL. PORTALES	28/02/05 04:40:33 p.m.	SA
8142	9	ARTRGR59012309M300	ARISTA	TORRES	MA GRACIA	PATNIA 383 COL. TICOMAN	01/03/05 11:25:52 a.m.	SA
260	9	ARVZDF65041409M300	ARJONA	VAZQUEZ	DAFNE	NORTE 8 EXT. 395 ELECTRICISTAS	28/02/05 04:40:34 p.m.	SA
261	9	FBSLAR610827094900	ARMANDO	FABILA	SILVA	CAMPO ENCANTADO NO. 5-12 COL. AMPL. PETROLERA C.P. 2720	28/02/05 04:40:35 p.m.	SA
262	9	ARDREL80071609M300	ARMAS	DUARTE	ELDA CAROLINA	GMO. MASSIUE H 177 634, COL. U.H. ARROYO DE GUADALUPE, C.P.7320	28/02/05 04:40:36 p.m.	SA
9150	9	ARLZDL65072709M700	ARREDONDO	LOZANO	DOLORES	C. OTE 168 NO.100 INT. 2 COL. MOCTEZUMA	01/03/05 11:33:20 a.m.	SA
269	9	ARRBAN32121609M400	ARREDONDO	RIVERA	ANTONIA	QUAUHNNICOL MZ. 12 LT. 5 COL. ADOLFO RUIZ CORTINES DEL. COYOACAN C.P. 04630	28/02/05 04:40:41 p.m.	SA
8841	9	RSARDL63051009M800	ARROLLO	DOLORES	ROSARIO	C. OTE 160 NO.240	01/03/05 11:31:02 a.m.	SA
8173	9	ARPLGN65072009H900	ARROYO	PULIDO	JOSE GONZALO	NTE.76- 6029 COL. BONDOJITO	01/03/05 11:26:01 a.m.	SA
280	9	ARZVFV590614D9M600	ARROYO	ZAVALA	EVA	EMPERADORES 124 PORTALES . 03300	28/02/05 04:40:48 p.m.	SA

**ESTRUCTURA CIUDADANA**

**LISTADO DE REGISTROS CANCELADOS POR AFILIACION NO VALIDA, SIN AFILIACION Y REGISTROS DUPLICADOS SIN AFILIACION**

CONSECUTIVO	ENTIDAD*	CLAVE ELECTORAL*	APELLIDO PATERNO*	APELLIDO MATERNO*	NOMBRE*	DOMICILIO*	FECHA Y HORA DE BUSQUEDA	SA/ANV/DSA
282	9	XXMNAR28030830H600	ARTURO	MENDOZA		AV.EMPERADORES#143-2COL.PORTALES	28/02/05 04:40:48 p.m.	SA
285	9	ARCRRB67060720M400	ARZOLA	CORTES	ROBERTA PETRA	PUBLICISTAS SAN JOSE ACULCO	28/02/05 04:40:50 p.m.	SA
8661	9	XXSNAS37050609H100	ASUNCION	RAUL	JOSE	AV. RIO SAN JOAQUIN 603	01/03/05 11:29:16 a.m.	SA
8704	9	MNCNOD70080809H700	AURELI	MENDEZ	ODIN	AV DE LOS MAESTROS 91-11 COL SANTO TOMAS	01/03/05 11:29:49 a.m.	SA
290	9	AVCNDS56042009M900	AVALOS	SANCHEZ	DISSCELINA	PROL. DIVISION DEL NORTE MZ. 02 LOTE 23	28/02/05 04:40:52 p.m.	SA
8789	9	AVCNSR74100709H900	AVILA	CONTRERAS	SERGIO G	C. FORTUNATO ZUA ZUA NO.8 COL. D. CARMONA	01/03/05 11:30:39 a.m.	SA
301	9	AVDZIR58030109M400	AVILA	DIAZ	IRMA	PLAYA TECAMATITA NUM. 63 COL. BARRIO SANTIAGO SUR C.P. 08800	28/02/05 04:41:04 p.m.	SA
302	9	AVDZMM64122409H200	AVILA	DIAZ	MANUEL DELFINO	PLAYA TECAMATITA NUM. 63 COL. BARRIO SANTIAGO SUR C.P. 08800	28/02/05 04:41:05 p.m.	SA
8047	9	AVESMR77032609M800	AVILA	ESPINOZA	MARTHA ELBA	MIGUEL MIRAMON 58 INT 1.	01/03/05 11:25:04 a.m.	SA
306	9	AVNVLS66100609M000	AVILA	NAVA	MARIA LUSELIA	C.ALLENDE N° 121-0 COL. PUEBLO SN MATEO TLALTENANGO C.P. 05600	28/02/05 04:41:07 p.m.	SA
307	9	AVNVRL42102809H500	AVILA	NAVARRO	RAUL	CAMELIAS 2 COL DEL VALLE DEL. . C.P. 03100	28/02/05 04:41:07 p.m.	SA
309	9	AVOLMR59072909M000	AVILA	OLGUIN	MARTHA BEATRIZ	AVESTRUZ NUM. 28 COL. BELLAVISTA DEL. ALVARO OBREGON C.P. 01140	28/02/05 04:41:08 p.m.	SA
318	9	AVLNRM57090109H700	AVILES	LINAS	REMEDIOS ARTURO	AV. REPUBLICAS 139 COL. PORTALES DEL. BENITO JUAREZ C.P. 03300	28/02/05 04:41:17 p.m.	SA
320	9	AVRVBR79041109H800	AVILES	RIVERA	BERNARDO SALVADOR	OCAMPO N° 169 COL. CUAJIMALPA C.P. 05000	28/02/05 04:41:18 p.m.	SA
322	9	AVVLLC301211309H30	AVILEZ	VELAZQUEZ	LUCIO	REPUBLICAS 139 COL. PORTALES	28/02/05 04:41:18 p.m.	SA
324	9	AYARGD67081309M400	AYALA	ARREDONDO	ELVIRA GUADALUPE	ANTILLAS 906-2C.P.3300	28/02/05 04:41:20 p.m.	SA
325	9	AYCMPD79011609H800	AYALA	CAMPOS	PEDRO	XOCHIATL NUM. 21 COL. ROCARDO FLORES MAGON C.P. 09820	28/02/05 04:41:24 p.m.	SA
329	9	AYGRAN66123109M800	AYALA	GARCIA	ANA REBECA	BELGICA 209	28/02/05 04:41:27 p.m.	SA
335	9	YZDZAZ70072309M400	AZALIA	YAEZ	DIAZ	MUNICIPIO LIBRE#114-5COL.PORTALES	28/02/05 04:41:30 p.m.	SA
336	9	ARRJIV74090509H60	AZATE	REJON	IVAN RICARDO	MONROVIA 809-102 B COL PORTALES DEL. . C.P.03300	28/02/05 04:41:30 p.m.	SA

**ESTRUCTURA CIUDADANA**

**LISTADO DE REGISTROS CANCELADOS POR AFILIACION NO VALIDA, SIN AFILIACION Y REGISTROS DUPLICADOS SIN AFILIACION**

CONSECUTIVO	ENTIDAD*	CLAVE ELECTORAL*	APELLIDO PATERNO*	APELLIDO MATERNO*	NOMBRE*	DOMICILIO*	FECHA Y HORA DE BUSQUEDA	SA/ANV/DSA
8752	9	ARNRSL19120112M500	AIORVE	NORIEGA	SOLEDAD R	C. OTE 158 NO. 324 2SEC. COL. MOCTEZUMA	01/03/05 11:30:12 a.m.	SA
8193	9	BRGVCN60021709M900	B	GUEVARA	CONSTANZA		01/03/05 11:26:09 a.m.	SA
8667	9	YZPNMR79022309M400	B	YAIES	MARTHA	CALLE 2 # 538 COL FRANCISCO I MADERO	01/03/05 11:29:20 a.m.	SA
337	9	BLHTAL76081809H800	BADERAS	HURKON	ALEJANDRO	2DO. PRIV. DE ERMITA IZTAPALAPA COL. RICARDO FLORES MAGON C.P. 09820	28/02/05 04:41:30 p.m.	SA
8180	9	BDPRCR41052713M400	BADILLO	PEREA	CAROLINA	FCO. I. MADERO MZ.159 - 36 COL.BENITO JUAREZ	01/03/05 11:26:05 a.m.	SA
340	9	BLLPPT68102211M700	BALDERAS	LOPEZ	PATRICIA	CUEVAS DE SANTIAGO NUM. 232 COL. ESTRELLA DEL SUR DEL. IZTAPALAPA C.P. 09820	28/02/05 04:41:31 p.m.	SA
7842	9	BRJRLC65111621M400	BALONA	JUAREZ	LUCIA	BICET 24 COL. VALLEJO	01/03/05 11:23:50 a.m.	SA
344	9	BLARJS34060101M500	BALTAZAR	ARCOS	MARIA DE	IGNACIO ALLENDE NUM. 213 COL. ARGENTINA DEL. MIGUEL HIDALGO C.P. 11270	28/02/05 04:41:32 p.m.	SA
348	9	BNGCLV21122609M600	BANDERAS	GOICOCHEA	EVA	SUR 127 NUM. 165 COL. MINERVA C.P. 09810	28/02/05 04:41:33 p.m.	SA
349	9	BSPZCR65052909M600	BANOZ	PAZ	MARIA DEL	MECAPA NUM. 102 COL.PORTALES	28/02/05 04:41:33 p.m.	SA
351	9	BQMRMA48500209M100	BAQUENS	MARTINEZ	ROSA MARIA	ANTILLAS 505 COL. PORTALES	28/02/05 04:41:34 p.m.	SA
353	9	BRCSLD60021630M600	BARAHANA	CASTELLANOS	LIDIA	CJON. SAN JOSE NUM. 115 COL. MAGDALENA ALUZOLPA C.P. 09410	28/02/05 04:41:34 p.m.	SA
355	9	BRHRAL71110609H100	BARAJAS	HERNADEZ	ALEJANDRO LA LUZ	CUEVAS DE SANTIAGO 4 ESTRELLA DEL SUR IZTAPALAPA C.P. 09820	28/02/05 04:41:35 p.m.	SA
356	9	BRHRSR70042209M300	BARAJAS	HERNANDEZ	SARA	CITLALI NUM. 3 COL. ESTRELLA DEL SUR DEL. IZTAPALAPA C.P. 09820	28/02/05 04:41:36 p.m.	SA
357	9	BRHRRVL68020309H100	BARAJAS	HERNANDEZ	ULISES	CUEVAS DE SANTIAGO 4 COL. ESTRELLA DEL SUR DEL. IZTAPALAPA C.P. 09820	28/02/05 04:41:36 p.m.	SA
359	9	BRPERY34112111H600	BARBA	PEVA	REYNALDO JESUS	CALZADA DE LA VIGA 146 COL. EL SIFON C.P. 09400	28/02/05 04:41:36 p.m.	SA
362	9	SRORVL80041209H100	BARCENAS	ORTIZ	JULIO CESAR	MELCHOR OCAMPO NUM. 51 COL. EL TIRUNFO C.P. 09430	28/02/05 04:41:37 p.m.	SA
8068	9	BRCCFD50082109H300	BARRANCO	CASTRO	FIDEL ADOLFO	ESCUADRON 201 MZA. 2 NO. 17 COL. TICOMAN	01/03/05 11:25:12 a.m.	SA
367	9	BRCRPD52011815H400	BARRANCO	DE LA CRUZ	PEDRO	LAGO GASCASONICO 24 INT 20 COL. HUICHAPAN DEL. MIGUEL HIDALGO C.P. 011290	28/02/05 04:41:40 p.m.	SA
8108	9	BRMROS79031709H500	BARRANCO	MARTINEZ	OSCAR DAMIAN	NORTE 54 NO. 3726 INT. 3	01/03/05 11:25:27 a.m.	SA

SA.- SIN AFILIACION

ANV.- AFILIACION NO VALIDA

DSA.- DUP SIN AFILIACION

\*DATOS OBTENIDOS DE LA AFILIACION O DE LA CAPTURA ORIGINAL DE LA ASOCIACION



**ESTRUCTURA CIUDADANA**

**LISTADO DE REGISTROS CANCELADOS POR AFILIACION NO VALIDA, SIN AFILIACION Y REGISTROS DUPLICADOS SIN AFILIACION**

CONSECUTIVO	ENTIDAD*	CLAVE ELECTORAL*	APELLIDO PATERNO*	APELLIDO MATERNO*	NOMBRE*	DOMICILIO*	FECHA Y HORA DE BUSQUEDA	SA/ANV/DSA
371	9	BRHRMN55122809H900	BARRANCOHERN ANDEZ	MANUEL		TLALOC 49 COL. EL TRIUNFO C.P. 09438	28/02/05 04:41:51 p.m.	SA
372	9	BRSLAR40112909M400	BARREIRA	SALGADO	ARACELI	RUMANIA 718-2 PORTALES, C.P.3300	28/02/05 04:41:51 p.m.	SA
374	9	BRCBJS44031009H500	BARREIRO	CABRERA	JESUS	QUINATZIN MZ 29 LT 54 ESTRELLA DEL SUR IZTAPALAPA C.P. 09820	28/02/05 04:41:51 p.m.	SA
376	9	BRBREM1021509H000	BARRERA	BRITO	EMILIO LA LUZ	AZARES NUM. 221 COL. PORTALES	28/02/05 04:41:52 p.m.	SA
377	9	BRGMMR63082409M000	BARRERA	GOMEZ	MARIA ELENA	ENRIQUE CORONA MOIZIN 10 SANTUARIO IZTAPALAPA C.P. 09820	28/02/05 04:41:52 p.m.	SA
379	9	BRHRCR61072409M200	BARRERA	HERNANDEZ	MARIA CRISTINA	AV. VENUSTIANO CARRANZA 19 A, COL. CUAUTEPEC BARRIO ALTO, C.P.7100	28/02/05 04:41:52 p.m.	SA
384	9	BRSNCR67021909H801	BARRERA	SANCHEZ	CARLOS	AV. JUSTO SIERRA COL. SAN JOSE ACULCO	28/02/05 04:41:54 p.m.	SA
385	9	BRSNED77010521M500	BARRERA	SANTIAGO	EDITH	LAGO DE CHAPALA 102 B ANAHUAC M. HIDALGO C.P. 11320	28/02/05 04:41:56 p.m.	SA
386	9	BRTRAB64011409H801	BARRERA	TORRES	ABRAHAM	SUAPIL 12 RICARDO FLORES MAGON	28/02/05 04:41:57 p.m.	SA
387	9	BRIRAB64011409H801	BARRERA	TORRES	ABRAHAM LOPEZ	SUAPUL NUM. 12 R.F. MAGAI C.P. 09820	28/02/05 04:42:00 p.m.	SA
388	9	BRTRGR62052309H800	BARRERA	TORRES	GERARDO	SUAPIL 12 COL. RICARDO FLORES MAGON DEL IZTAPALAPA C.P. 09820	28/02/05 04:42:00 p.m.	SA
390	9	BRBLSR72100909M100	BARRIENTOS	DELTRAN	SARA ESTHER	MANUEL AGUIRRE NUM. 16 COL CONSTITUCION DE 1917	28/02/05 04:42:01 p.m.	SA
391	9	BRGNFL35063009H900	BARRIENTOS	GONZALEZ	FLORENCIO	C. TACOCITILYAC NO. 21 COL. RICARDO FLORES MAGON C.P. 09820	28/02/05 04:42:02 p.m.	SA
8045	9	BRFRCT49043021M000	BARRIOS	FRANCO	CATALINA	CDA. ERNESTO FINANCE 17 MADERO	01/03/05 11:25:03 a.m.	SA
393	9	BRORLS44170309M700	BARRIOS	ORTEGA	MARIA LUISA	INDEPENDENCIA 138 APATLACO C.P. 09430	28/02/05 04:42:04 p.m.	SA
394	9	BRPLJS37041909M800	BARRIOS	PLATA	JOSEFINA	CALLE XOCHIQUETZAL MZ 19 LT 18 COL ESTRELLA DEL SUR DEL. IZTAPALAPA C.P. 09820	28/02/05 04:42:04 p.m.	SA
395	9	BRMNL373081520H000	BARRITA	MENDOZA	LUIS	2A CDA DE GALEANA 31 COL. SN MIGUEL AMANTLA DEL AZCAPOTZALCO C.P. 02700	28/02/05 04:42:04 p.m.	SA
396	9	BRMNSL68022120H300	BARRITA	MENDOZA	SAUL	ARMERIA 30-408 COL. MORELOS DEL. VENUSTIANO CARRANZA C.P. 015270	28/02/05 04:42:04 p.m.	SA
397	9	BRSMDC26120120M600	BARRITA	SARIANO	DELFINA NATALIA	COL. ZAIDA DE LA VIGA 1416 C.P. 09400	28/02/05 04:42:06 p.m.	SA
400	9	BRPRMR76112609H	BARRON	PEREZ	MORENO	J. GONZALEZ ORTEGA 7 EJERCITO DEL IZTAPALAPA	28/02/05 04:42:06 p.m.	SA

**ESTRUCTURA CIUDADANA**

**LISTADO DE REGISTROS CANCELADOS POR AFILIACION NO VALIDA, SIN AFILIACION Y REGISTROS DUPLICADOS SIN AFILIACION**

CONSECUTIVO	ENTIDAD*	CLAVE ELECTORAL*	APELLIDO PATERNO*	APELLIDO MATERNO*	NOMBRE*	DOMICILIO*	FECHA Y HORA DE BUSQUEDA	SA/ANV/DSA
402	9	BRFLJM32061209M300	BARRONT	FLORES	JUANA	ROSA DE BENGALA MZ. A-2 LT. 1	28/02/05 04:42:09 p.m.	SA
404	9	BSHRMR47042930M900	BASS	HERNANDEZ	MARTHA INES	CDA. DE PASTORES 13 COL. RICARDO FLORES MAGON C.P. 09820	28/02/05 04:42:09 p.m.	SA
405	9	BSAGMR59123109M000	BASTIDA	AGUILAR	MARICELA	PUBLICISTAS MZ. 14 LT 1 COL. SAN JOSE ACULCO	28/02/05 04:42:09 p.m.	SA
407	9	BSHRAN5504021M000	BASURTO	HEREDIA	ANGELES	C. PSTORES MZ 8 LT 1 RICARDO F.M. C.P. 09820	28/02/05 04:42:09 p.m.	SA
409	9	BTBTRF24102416H600	BAUTISTA	BAUTISTA	RAFAEL	ATLAZOLPA C.P. 09410 C.P. 09410	28/02/05 04:42:10 p.m.	SA
413	9	BTGZFR65040209M900	BAUTISTA	GUZMAN	FRANCISCO J	CALZ. JAJALPA M9 L7	28/02/05 04:42:11 p.m.	SA
421	9	BTLPMR31061200H900	BAUTISTA	LOPEZ	MANUEL	MURALISTA NUEVA ROSITA C.P. 09970	28/02/05 04:42:14 p.m.	SA
423	9	BTMDTR47101520M300	BAUTISTA	MEDINA	MARIA TERESA	SAN CELSO MZ 609 LT 25 C.P. 04600	28/02/05 04:42:14 p.m.	SA
424	9	BTMAKR82050209H000	BAUTISTA	MERCHANT	KRISTIAN MATIAS	SUR. 127 NUM. 218 C.P. 09810	28/02/05 04:42:15 p.m.	SA
429	9	BTVZBA55080709M400	BAUTISTA	VALQUEZ	BLANCA	2DA. CDA. DE PSTORES 9 RICARDO FLORES MAGON C.P. 09820	28/02/05 04:42:16 p.m.	SA
8168	9	BTVLIN63012109M700	BAUTISTA	VILLA	INES	RICARTE NO.45 -9	01/03/05 11:25:59 a.m.	SA
431	9	GNGTBT2A072915M405	BEATRIZ	GONZALEZ	GUTIRREZ	FELIPE CARRILLO PUERTO NO. 126 -4 COL. ANAHUAC MIGUEL HIDALGO C.P. 11320	28/02/05 04:42:16 p.m.	SA
434	9	BCHRGD75102809M000	BECERRA	HERNANDEZ	GUADALUPE	C. OCAMPO N: 158 COL. CUAJIMALPA C.P. 05000	28/02/05 04:42:17 p.m.	SA
435	9	BCPLER77093009H500	BECERRA	PALOMINO	ERICK BENJAMIN	C. 1492-8 COL. EL PARQUE DEL. VENUSTIANO CARRANZA C.P. 15960	28/02/05 04:42:17 p.m.	SA
439	9	BCMRYF42072515H900	BECERRIL	MAYA	RAFAEL	CALZADA DE LA VIGA 1416 COL ELSIFON C.P. 09400	28/02/05 04:42:19 p.m.	SA
441	9	BDONMN60060609H100	BEDOLLA	ONTIVEROS	MANUEL	30 DE MAYO MZ. 3 LT. 7 COL. IZTLAHUAC DEL. IZTAPALAPA C.P. 09660	28/02/05 04:42:20 p.m.	SA
443	9	BDOMCR74100409M500	BEDULLA	ONTIVEROS	MARIA DEL	C. 30 DE MAYO MZ. 3 LT. 7 COL. IZTLAHUACAN DEL. IZTAPALAPA C.P. 06090	28/02/05 04:42:21 p.m.	SA
444	9	BJRMAD63010609H700	BEJAR	ROMERO	ADAN JOSE	ANDADOR DEL DIAMANTE NUM. 4 INT. 4 U. MOLINO STO. DOMINGO DEL. ALVARO OBREGON C.P. 01130	28/02/05 04:42:21 p.m.	SA
457	9	BLFLNT51122509M400	BELLO	FLORES	NATIVIDAD	PAJARES NUM. 264 COL. VALLE DEL SUR	28/02/05 04:42:26 p.m.	SA
9016	9	BLGNMR49021309M000	BELLO	GONZALEZ	MARTA E	C. PLATERIA NO.98 COL. MICHOACANA	01/03/05 11:32:25 a.m.	SA

**ESTRUCTURA CIUDADANA**

**LISTADO DE REGISTROS CANCELADOS POR AFILIACION NO VALIDA, SIN AFILIACION Y REGISTROS DUPLICADOS SIN AFILIACION**

CONSECUTIVO	ENTIDAD*	CLAVE ELECTORAL*	APELLIDO PATERNO*	APELLIDO MATERNO*	NOMBRE*	DOMICILIO*	FECHA Y HORA DE BUSQUEDA	SA/ANV/DSA
452	9	BLARFS44112209H400	BELTRAN	ARANDA	FAUSTO	ADALBERTO TEJADA L. 4 MZ. 2 COL. LA TURBADA TLAHUAC C.P. 13250	28/02/05 04:42:23 p.m.	SA
456	9	BLMROR81040609H000	BELTRAN	MARTINEZ	ORLANDO IVAN	GALENA NUM. 51 COL. APATLACO C.P. 09430	28/02/05 04:42:25 p.m.	SA
459	9	BRGRRS54080509M000	BENADE	GANELA	ROSALIA	TACOLITUYUCAN C.P. 09820	28/02/05 04:42:27 p.m.	SA
461	9	BNMLG080090909M000	BENDE	MOLINA	GLORIA INEZ	2DA. CERRADA DE PASTORES 9-D COL. ROCARDO FLORES MAGON C.P. 09820	28/02/05 04:42:30 p.m.	SA
462	9	BNCRGR56110212H600	BENITES	CARDOSO	GREGORIO	XOCHIQUETZAL 8 COL. ESTRELLA DEL SUR, DEL. IZTAPALAPA C.P. 09820	28/02/05 04:42:31 p.m.	SA
463	9	BNCDMR78091009M700	BENITEZ	CEDILLO	MIRIAM	AV. VENUSTIANO CARRANZA N°19 A, COL. CUAUTEPEC BARRIO ALTO, C.P.7100	28/02/05 04:42:32 p.m.	SA
469	9	BNORAN78122309M000	BENITEZ	ORIZABA	MARIA DE	TETONACAS MZA. 68 LT. 21 COL. AJUSCO DEL COYOACAN C.P. 04300	28/02/05 04:42:37 p.m.	SA
473	9	BNRMDL21122814M200	BENITEZ	ROMANDIA	DELIA	BALBOA 919 COL.PORTALES C.P 1421 DEL. .	28/02/05 04:42:39 p.m.	SA
474	9	CBMRBN19011609H700	BENITO	CABELLO	MIRANDA	MAR MEDITERRANEO NO. 129 COL. POPOTLA	28/02/05 04:42:45 p.m.	SA
478	9	BRBBJN62030815H300	BERMUDEZ	BIBIANO	JUAN	SAN JUAN NUM. 7 COL. MAGDALENA ALAZOLPA C.P. 09410	28/02/05 04:42:53 p.m.	SA
9005	9	BRMNBT81041909M700	BERMUDEZ	MENDEZ	BEATRIZ ETHEL	AV DE LA INDUSTRIA NO.122 INT. 5 COL. MOC.	01/03/05 11:32:16 a.m.	SA
6972	9	BNGRIS35071209M600	BERNAL	GARCIA	MARIA ISABEL	JOSE SANCHEZ TRUJILLO 13313	01/03/05 11:16:51 a.m.	SA
7583	9	BYHRAN57072609M400	BERTHA	BAYON	ANA	RNGLIS651113009M3004690CUAUHTEMOC	01/03/05 11:21:43 a.m.	SA
484	9	GRJMBR59070330M300	BERTHA	GARCIA	GARCIA	OAXACA NO. 148 MAGDALENA CONTRERAS C.P. 10700	28/02/05 04:42:55 p.m.	SA
486	9	VVESCE73122809H60	BIZARIO	ESCOBAR	CESAR	MZA. 2 28 LT. 28 COL. JOSE LOPEZ PORTILLO C.P. 09920	28/02/05 04:43:02 p.m.	SA
487	9	BZAVGD21022614M00	BIZARRIO	AVELAR	GUADALUPE	C. 2DA. CDA. DE PASTORES 15 COL. RICARDO FLORES MAGON C.P. 09820	28/02/05 04:43:02 p.m.	SA
488	9	BZAVJS28101314H200	BIZARRO	AVELAR	JESUS	2A. CDA. DE PASTORES 5 RICARDO HURES M. C.P. 09820	28/02/05 04:43:06 p.m.	SA
489	9	BZESJC72011009M500	BIZARRO	ESCOBAR	JACOBE	C. 2CDA. DE PASTORES 5 AM. RICARDO FM. C.P. 09820	28/02/05 04:43:07 p.m.	SA
8400	9	MGALBL69070909M900	BLANCA	MAGALLANES	MA		01/03/05 11:27:24 a.m.	SA
490	9	BLAVRS44122009M000	BLANCAS	AVILA	MARIA DEL	LAGO ATITLAN 7306 COL. MEXICO NUEVO DEL MIGUEL HIDALGO C.P. 011260	28/02/05 04:43:07 p.m.	SA

**ESTRUCTURA CIUDADANA**

**LISTADO DE REGISTROS CANCELADOS POR AFILIACION NO VALIDA, SIN AFILIACION Y REGISTROS DUPLICADOS SIN AFILIACION**

CONSECUTIVO	ENTIDAD*	CLAVE ELECTORAL*	APELLIDO PATERNO*	APELLIDO MATERNO*	NOMBRE*	DOMICILIO*	FECHA Y HORA DE BUSQUEDA	SA/ANV/DSA
492	9	BLPRAN66071215M100	BLANCAS	PEREZ	MARIA DE	SAN CELSO MZ. 654 LT 30 COL. STA. URSULA COAPA DEL. COYOACAN C.P. 04600	28/02/05 04:43:07 p.m.	SA
493	9	BZVLMG77100709H700	BLANCAS	VILLAVIENCIO	MIGUEL ANGEL	AV. 11 402 EDIF. 2 C. DEPTO 3ER CERRO DE LA ESTRELLA IZTAPALAPA C.P. 09860	28/02/05 04:43:08 p.m.	SA
494	9	BLANAN44110609M300	BLANCO	ANAYA	ANA MARIA	GRANJEROS NUM. 342 COL. MINERVA C.P. 09810	28/02/05 04:43:09 p.m.	SA
495	9	BLANCL30011309H300	BLANCO	ANAYA	CLAUDIO	GRNAJEROS 342 COL. MINERVA C.P. 09810	28/02/05 04:43:09 p.m.	SA
496	9	BLORIR51101909M200	BLANCO	ORTIZ	MARIA IRENE CARMEN	PROL. AV. JUAREZ N: 222 COL. LOCAXCO C.P. 05360	28/02/05 04:43:10 p.m.	SA
499	9	BLCSJN27092516H600	BLAS	CASIMIRO	JUAN	TLALOC NUM. 49 COL. EL TRIUNFO C.P. 09430	28/02/05 04:43:10 p.m.	SA
7403	9	BBMYIR71111214M700	BOBADILLA	MOYA	IRMA YOLANDA	CARLOS DENEGRI NO. 93 COL. OLIVAR DEL CONDE	01/03/05 11:20:22 a.m.	SA
507	9	RVLLNR50460605M200	BOBIRA	VALDEZ	NORA	BULGARIA NUM. 101 COL. PORTALES	28/02/05 04:43:14 p.m.	SA
509	9	BCHRGR59121809M900	BOCANEGRA	HERNANDEZ	GRACIELA	SAN HERMILO MZ. 862-1 PAGLA SANTA VESULA COAPA DEL. COYOACAN C.P. 04600	28/02/05 04:43:14 p.m.	SA
511	9	BCJCEL70042309M400	BOCANEGRA	JACOBO	MARIA ELENA	AVE. ESTRELLA 123 COL. EL SANTUARIO C.P. 09829	28/02/05 04:43:15 p.m.	SA
512	9	BDOLRD32042111H700	BODILLA	OLIVER	RODOLFO	ODESA NUM. 218 COL. PORTALES DEL. BENITO JUAREZ	28/02/05 04:43:16 p.m.	SA
513	9	FR7LCR20081807H100	BOLA'OS	CARLOS		MULT. SCOP 1A EJE LAZARO CARDENAS NARVARTE . 03020	28/02/05 04:43:17 p.m.	SA
514	9	RLRSGD7120309M800	BOLA'OS	ROSAS	GUADALUPE	CARLOS FEDERICO GAOS NUM. 17 COL. FUEGO NUEVO C.P. 09800	28/02/05 04:43:17 p.m.	SA
515	9	BNS\MC58081809H600	BONFILIO	SUIGA	MARCO ANTONIO	TLALOC 61 COL. EL TRIUNFO C.P. 09430	28/02/05 04:43:18 p.m.	SA
516	9	BMCHED62041007H600	BONILLA	CHOTO	EDUARDO ANTONIO	C. TLAXCANES NO. 30 COL. RICARDO FLORES MAGON C.P. 09820	28/02/05 04:43:19 p.m.	SA
518	9	BNGNAG58041809H400	BONILLA	GONZALEZ	AGUSTIN	MELCHOR OCAMPO 81 COL. EL TRIUNFO	28/02/05 04:43:21 p.m.	SA
521	9	BNHRYL34090729M900	BONILLA	HERNANDEZ	YOLANDA	EMPERADORES 99-1 COL. PORTALES	28/02/05 04:43:24 p.m.	SA
8921	9	BNMLM66082909M200	BONILLA	M	MARICELA	C. NTE 176 NO.509 COL. PENSADOR M.	01/03/05 11:31:45 a.m.	SA
9045	9	BNMLMB65082909M700	BONILLA	MOLINA	MARICELA	C. NTE 176 NO.509 INT 2 COL. PENSADOR M.	01/03/05 11:32:38 a.m.	SA
522	9	BNMRCR31111921M100	BONILLA	MORENO	MARIA DEL	TIZOC NUM. 34 A COL. MAGDALENA ATLAZOLPA	28/02/05 04:43:24 p.m.	SA

**ESTRUCTURA CIUDADANA**

**LISTADO DE REGISTROS CANCELADOS POR AFILIACION NO VALIDA, SIN AFILIACION Y REGISTROS DUPLICADOS SIN AFILIACION**

CONSECUTIVO	ENTIDAD*	CLAVE ELECTORAL*	APELLIDO PATERNO*	APELLIDO MATERNO*	NOMBRE*	DOMICILIO*	FECHA Y HORA DE BUSQUEDA	SA/ANV/DSA
8922	9	BTRMLS62051209H300	BOTELLO	R	JOSE LUIS	C. CANTON NO.97 ROMERO RUBIO	01/03/05 11:31:45 a.m.	SA
530	9	BRCGL29080912M600	BRAVO	CASTRO	MARIA GILDA	CALZ. DE LA VIGA 1416 COL. EL SIFON C.P. 09400	28/02/05 04:43:31 p.m.	SA
531	9	BRCMR34061512H400	BRAVO	CORTEZ	MARIO	CALZ DE LA VIGA 1416 COL. EL SIFON C.P. 09400	28/02/05 04:43:31 p.m.	SA
533	9	BRLPED26100820H400	BRAVO	LOPEZ	EDUARDO	FLORIDA NUM. 22 COL. NOCHE BUENA C.P. 03720	28/02/05 04:43:32 p.m.	SA
535	9	BRSNAL78042409M400	BRAVO	SANCHEZ	ALEJANDRA PADA	CATEDRAL DE CUERNAVACA NUM. 14-2-102 COL. RICARDO FLORES MAGON DEL. IZTAPALAPA C.P. 09820	28/02/05 04:43:33 p.m.	SA
537	9	BRMRLR28020130M900	BREMONT	MARIN	LAURA	AV. DE LA REPUBLICA 105-206	28/02/05 04:43:34 p.m.	SA
539	9	BRGREL36102009H900	BRIEVO	CARNICA	MARIA ELENA	SUR. 125-A 148 COL. MINERVA C.P. 09810	28/02/05 04:43:35 p.m.	SA
540	9	BRDZAR70063009H001	BRITO	DIAZ	ARTEMIO	FTE. SAN RAFAEL MZ 223 LT.8, C.OL. AMPL. CASTILLO GRANDE, C.P.7220	28/02/05 04:43:35 p.m.	SA
541	9	BCLRAL59042409M100	BUCIO	LARA	ALEJANDRA	PRIVADA AXULHUACA MAGDALENA ATLAZOLPA BARRIO SANTA BARBARA C.P. 09410	28/02/05 04:43:36 p.m.	SA
8872	9	BNBNCL77032909M600	BUENDIA	BUENDIA	CLAUDIA	C. CERAMICA NO.273 BIS	01/03/05 11:31:17 a.m.	SA
546	9	BNNIFR5306059H1000	BUENDIA	NIO	FERNANDO	2DA. CDA. DE PSTORES 9 RICARDO FLORES MAGON	28/02/05 04:43:37 p.m.	SA
547	9	BNRMID74012315M500	BUENDIA	ROMEO	IDELFONSA	C. ZENZONTLE MZ 35 LT 3 COL. SAN MIGUEL TEOTONGO DEL. IZTAPALAPA C.P. 09360	28/02/05 04:43:37 p.m.	SA
548	9	BNRMMR72060209M200	BUENDIA	ROMERO	MARCELINA	C. GOYRAN MZ 8 LT 1 COL. SAN MIGUEL TEOTONGO C.P. 09630	28/02/05 04:43:37 p.m.	SA
551	9	BRAGGB66011309M700	BURCIAGA	AGUILAR	GABRIELA ESTHER	LAGO AULLAGAS 77-1 COL. HUICHAPAN DEL. MIGUEL HIDALGO C.P. 011290	28/02/05 04:43:51 p.m.	SA
552	9	BROLGD49121409M400	BURCIAGA	OLVERA	MA GUADALUPE	LAGO AULLAGAS 133 INT 2 COL. HUICHAPAN DEL. MIGUEL HIDALGO C.P. 011290	28/02/05 04:43:54 p.m.	SA
553	9	BCVLCR75021609M500	BURGOS	VALLE	CRISTINA DE	VICTOR HUGO 74 COL. PORTALES C.P.03300 DEL. .	28/02/05 04:43:55 p.m.	SA
8003	9	BSBHNR68053012M600	BUSTAMANTE	BAHENA	NORMA	PONIENTE 3 MZA.17 LT.16	01/03/05 11:24:50 a.m.	SA
554	9	BSRMIS64101309M000	BUSTAMANTE	ROMERO	MA ISABEL ROSARIO	MELCHOR OCAMPO 5-A EL TRIUNFO C.P. 09430	28/02/05 04:43:56 p.m.	SA
556	9	BSARPT70043009M300	BUSTILLOS	ARAIZA	PATRICIA	XOCHIQUETZAL MZ 19 LT 10 COL. ESTRELLA DEL SUR C.P. 09820	28/02/05 04:43:56 p.m.	SA
7082	9	BSZMTR59101509M401	BUSTOS	ZAMORA	MA TERESA	PIOMBO #29 ALTOS	01/03/05 11:17:52 a.m.	SA

**ESTRUCTURA CIUDADANA**

**LISTADO DE REGISTROS CANCELADOS POR AFILIACION NO VALIDA, SIN AFILIACION Y REGISTROS DUPLICADOS SIN AFILIACION**

CONSECUTIVO	ENTIDAD*	CLAVE ELECTORAL*	APELLIDO PATERNO*	APELLIDO MATERNO*	NOMBRE*	DOMICILIO*	FECHA Y HORA DE BUSQUEDA	SA/ANV/DSA
8757	9	BTPRMR51012213M200	BUTRINO	PORTILLA	MARGARITA	AV. PE'ON NO.390 B-7 COL. PENSADOR MEXICANO	01/03/05 11:30:18 a.m.	SA
8929	9	ALPRM57101712M800	C	PEREZ	BLANCA M	C. COLARRO NO.115 INT4 COL. P. DE LOS BA'IOS	01/03/05 11:31:46 a.m.	SA
8150	9	CBPRAN75113013H300	CABRERA	PEREZ	ANDRES	CALLE FUJILLAMA MZ.161 LT.17	01/03/05 11:25:54 a.m.	SA
8112	9	CBPRAN75113013H300	CABRERA	PEREZ	ANDRES	FUJILLAMA	01/03/05 11:25:28 a.m.	SA
575	9	CBCRVL39041009M400	CAIBO	CERVANTES	VELIA JESUS	CONTRALORES NUM. 58 COL. MAGDALENA ATLAZOLPA	28/02/05 04:44:12 p.m.	SA
580	9	CLARCR25070117H400	CALDERON	ARVIDE	CARLOS	SUR 125-A NO. 148 MINERVA C.P. 09810	28/02/05 04:44:14 p.m.	SA
583	9	CLBCMS56041516H000	CALDERON	BUCIO	MOISES	CHICOMOSTOC NUM. 20 COL. APATLACO C.P. 09430	28/02/05 04:44:14 p.m.	SA
591	9	CLMREL65051409M100	CALDERON	MARTINEZ	ELIZABETH	CAMPO FLORIDA 69-3 COL. BELLAVISTA DEL. ALVARO OBREGON C.P. 01140	28/02/05 04:44:16 p.m.	SA
8091	9	CLNVCN82010109M100	CALDERON	NIEVES	SANDRA	RAMON NAVARRO MZ.208 LT2	01/03/05 11:25:20 a.m.	SA
8937	9	CLBLLS70090330M402	CALLEJAS	B	MA LUISA	C. OTE 156 NO.233 INT.5	01/03/05 11:31:49 a.m.	SA
8501	9	JS50031809M400	CAMACHO	MARTINEZ	JOSEFINA	OTE 237 NO 273	01/03/05 11:28:06 a.m.	SA
611	9	CMRMGD54121109M300	CAMACHO	RAMIREZ	GUADALUPE	EMILIANO CARRANZA #258 COL. LA MAGDALENA C.P. 10910	28/02/05 04:44:36 p.m.	SA
612	9	SMRMMR46092809M800	CAMACHO	RAMIREZ	MARTHA	EMILIANO CARRANZA #258 COL. LA MAGDALENA C.P. 10910	28/02/05 04:44:39 p.m.	SA
8850	9	CMCRKY64100609M300	CAMARA	CRUZ	KYRALINA	C. OTE 168 NO.277 INT. 1	01/03/05 11:31:07 a.m.	SA
9138	9	CMCROM80050809H100	CAMARA	CRUZ	OMAR RODRIGO	AV. DEL PE'ON NO.419 COL. MOCTEZUMA	01/03/05 11:33:13 a.m.	SA
7493	9	CNLDAL35110109H800	CAMELA	LEDESMA	ALFREDO	EDIF. E-7 DEPTO. 3	01/03/05 11:21:09 a.m.	SA
8134	9	CMHRRN84061409H000	CAMPOS	HERRERA	RENE	ORIENTE 83 3504 INT.4 COL. LA JOYA	01/03/05 11:25:50 a.m.	SA
631	9	CMLZST82062709M700	CAMPOS	LOZANO	STEPHANIE LA LUZ	PLAN SEXENAL MZ.2 LT.6. COL. LA CEBADA , C.P.16018	28/02/05 04:44:50 p.m.	SA
637	9	CMSNGD25121211M100	CAMPOS	SANCHEZ	GUADALUPE LA LUZ	CATEDRAL DE JALAPA MZA. 30 LT. 3. AMPL. EL SANTUARIO, IZTAPALAPA, C.P. 09820	28/02/05 04:44:52 p.m.	SA
644	9	CNGRFR45100411M400	CANO	GARCIA	FRANCISCA	AV. NECAXA 182 02 PORTALES . C.P. 03300	28/02/05 04:44:56 p.m.	SA

**ESTRUCTURA CIUDADANA**

**LISTADO DE REGISTROS CANCELADOS POR AFILIACION NO VALIDA, SIN AFILIACION Y REGISTROS DUPLICADOS SIN AFILIACION**

CONSECUTIVO	ENTIDAD*	CLAVE ELECTORAL*	APELLIDO PATERNO*	APELLIDO MATERNO*	NOMBRE*	DOMICILIO*	FECHA Y HORA DE BUSQUEDA	SA/ANV/DSA
646	9	CNHRCN20120809M400	CANO	HERNANDEZ	MA CONCEPCIÉN	CALLE 10 NUM. 1505, COL. REYES DE REFORMA 3A. SEC., IZTAPALAPA, C.P. 09310	28/02/05 04:44:58 p.m.	SA
648	9	CMLRPT60070609M100	CANO	LARA	PATRICIA	ISAURO 22	28/02/05 04:44:59 p.m.	SA
653	9	CNVLRN53091921H300	CANTO	VALDEZ	RENE	PROL. PUENTE TITLA NUM. 100 COL. RICARDO FLORES MAGON	28/02/05 04:45:13 p.m.	SA
656	9	CPBRMA64021709M600	CAPORAL	BRAN	MARIA FELICITAS	RECRO 54 S/N, COL. SANTA ANITA, C.P. 1960	28/02/05 04:45:15 p.m.	SA
669	9	CRARGD57123109M700	CARDENAS	ARENAS	MARIA GUADALUPE	VALDIVIA 61-BIS INT. 3-B, COL. MARIA DEL CARMEN, C.P. 3540	28/02/05 04:45:24 p.m.	SA
8093	9	CRLRR561070732M000	CARDONA	LIRA	ROSA	CALLE RAFAEL RAMIREZ L-8MZ-119	01/03/05 11:25:22 a.m.	SA
678	9	CVCCRS00815009HM300	CARLOS	A	GOMEZ CASTALAN	SAN ULLAIN NO. 8 C.P.	28/02/05 04:45:29 p.m.	SA
8681	9	ALRSSN76020109H100	CARLOS	ALAMIS	JUAN	GOLFO DE GABES 43-7	01/03/05 11:29:30 a.m.	SA
679	9	CHGTGR73050109H200	CARLOS	ALBERTO	CHAVEZ GUTIERREZ	DOCTOR BARRAGAN 520 INT. 12, COL. NARVARTE, BENITO JUAREZ C.P. 03020	28/02/05 04:45:29 p.m.	SA
680	9	JSCRCREDS2409H000	CARLOS	JOSSE	QUIROZ	CALLE FUERTE DE GPE ANDADEZ EJERCITO DE O. DEL. IZTAPALAPA	28/02/05 04:45:29 p.m.	SA
681	9	JRENCR70022015H700	CARLOS	JUAREZ	ENCARNACIÉN	CALLE ROSA MZ. 11 SAN MIGUEL TEOTONGO, IZTAPALAPA, 09630	28/02/05 04:45:29 p.m.	SA
9188	9	XXRMJN73021109H800	CARLOS	RAMIREZ	JUAN	C. PANATEROS NO.36 INT 101 COL. MORELOS	01/03/05 11:33:32 a.m.	SA
682	9	EBDRMCR79122009M900	CARMEN	AZALE	BADILLO RAMIREZ	ATZAYACATL 62-1 TLAXPANA C.P. 11370	28/02/05 04:45:29 p.m.	SA
7394	9	CRXXCR65090509M600	CARMEN	CORDERO	MARIA DEL	ROSA ESMERALDA 31-A COL. MOLINO DE ROSAS	01/03/05 11:20:15 a.m.	SA
7074	9	FRVLCR57110909M100	CARMEN	FRAUSTO	MA DEL	MIGUEL ANGEL # 94 6I PISO	01/03/05 11:17:50 a.m.	SA
8323	9	ZVRMMA69071211M000	CARMEN	ZAVALA	MA DEL		01/03/05 11:26:56 a.m.	SA
685	9	CRPNVR66031109M300	CARMONA	PONCE	VERONICA GUADALUPE	FRANCISCO VILLA 9, EL TRIUNFO, IZTAPALAPA	28/02/05 04:45:30 p.m.	SA
688	9	CRUGLR80040115M800	CAROLINA	CRISANTOS	VEGA	2DA CDA FUNDICION 19, SAN JOSE ACULCO, BARRIO EL MANTO	28/02/05 04:45:35 p.m.	SA
690	9	CRALGD43073111M100	CARPIO	ALDACO	MARIA GUADALUPE	CALCATRALMZ. 33-55, SAN MIGUEL TEOTONGO, IZTAPALAPA, C.P. 09630	28/02/05 04:45:35 p.m.	SA
8048	9	CRLNGY58011712M500	CARRANZA	L	EVA ALBA	PISAGUA NO. 1228 COL. ZACATENCO	01/03/05 11:25:05 a.m.	SA

**ESTRUCTURA CIUDADANA**

**LISTADO DE REGISTROS CANCELADOS POR AFILIACION NO VALIDA, SIN AFILIACION Y REGISTROS DUPLICADOS SIN AFILIACION**

CONSECUTIVO	ENTIDAD*	CLAVE ELECTORAL*	APELLIDO PATERNO*	APELLIDO MATERNO*	NOMBRE*	DOMICILIO*	FECHA Y HORA DE BUSQUEDA	SA/ANV/DSA
693	9	CRZVYS75072509M600	CARRANZA	ZAVALA	YESICA ARELI	ALHAMLARCO 814-4 COL. PORTALES C.P 1421 DEL. .	28/02/05 04:45:36 p.m.	SA
700	9		CARREÑO	DELGADO	CRISTIAN MANUEL	SUAPIL 74 RICARDO FLORES MAGON C.P. 09820	28/02/05 04:45:48 p.m.	SA
8715	9	CRGREL73062909M300	CARRILLO	GARRIDO	ELIZABETH	C. OTE.176 NO.370 INT.3 2 SEC. COL. MOCTEZUMA 8.FR	01/03/05 11:29:52 a.m.	SA
8953	9	CRMNED71042809H400	CARRILLO	MENDOZA	EDUARDO	C. COLONES MZNA 57 L5 COL. P. DE LOS BAÑOS	01/03/05 11:31:55 a.m.	SA
8946	9	CRMNSN68011309M500	CARRILLO	MENDOZA	SANDRA LUZ	C. COLONES MZNA:57 L5	01/03/05 11:31:52 a.m.	SA
713	9	CRRDBN78021309H100	CARRILLO	RODRIGUEZ	BENIGNO	JUMATE NUM. 85 COL. STO. DOMINGO DEL. COYOACAN C.P. 04369	28/02/05 04:45:55 p.m.	SA
719	9	CSLNHC76082809H500	CASARRUBIAS	LANDEROS	HECTOR LOS ANGELES	ESC. SEC. 160 MZ1 LT. 2, COL. VALLE OLADERO, C.P.7190	28/02/05 04:45:58 p.m.	SA
730	9	CSAPSR73051515H700	CASTAÑEDA	APAVICIO	SERGIO ALFONSO	ESCUELA INDUSTRIAL EXT.128 INDUSTRIAL C.P. 7800	28/02/05 04:46:02 p.m.	SA
8918	9	CSHRCC71061409M400	CASTAÑEDA	H	ANGELA C	C. GRAL. GONZALO NOVOA NO.112	01/03/05 11:31:37 a.m.	SA
8849	9	CSMRP154031309M400	CASTAÑEDA	MTZ	PATRICIA	C. GENARO GARCIA U.2 NO.511	01/03/05 11:31:07 a.m.	SA
736	9	CSCLTN79080409M600	CASTELLANOS	COLON	TANIA KARINA	AV. CHICAGO L#1 MNZ.35 INT.35 LOMAS DE BECERRA C.P. 1280	28/02/05 04:46:04 p.m.	SA
739	9	CSMHJR39061209H301	CASTELLANOS	MOHEDANO	JORGE LUIS	SAUCE N° 15 COL. SAN JOSE DE LOS CEDROS C.P. 05200	28/02/05 04:46:05 p.m.	SA
741	9	ALCBMR58112609M300	CASTILLA	GALAVIZ	MIGUEL ANGEL	AV. CULTURAS Y CULTURA 12 INT.301 CROC-6 U. EL ROSARIO	28/02/05 04:46:05 p.m.	SA
749	9	CSCSCNZ031909M600	CASTILLO	CASTAÑEDA	CONSUELO	CUEVAS DE SANTIAGO DEL. IZTAPALAPA NUM. 49	28/02/05 04:46:14 p.m.	SA
7189	9	CSIBPR85111009M800	CASTILLO	IBARRA	PERLA JOHEMI	AV. BENITO JUAREZ NO. 500 INT. 2 EDIF. 0	01/03/05 11:18:36 a.m.	SA
8184	9	CSMRMR54030709M200	CASTILLO	M	MARTHA LEONOR	LA IDEAL NO. 59 COL. INDUSTRIAL	01/03/05 11:26:07 a.m.	SA
8011	9	CSRMAL62112609M300	CASTILLO	RAMIREZ	ALEJANDRA ARACELI	ZACAPOAXTLA MZ. 43 LT. 664	01/03/05 11:24:52 a.m.	SA
768	9	CSRGCN43062309M300	CASTILLO	REGALADO	CONCEPCION	RICARDO CASTRO 47 INT. 301-B, PERALVILLO, CUAUHTEMOC, C.P. 06220	28/02/05 04:46:23 p.m.	SA
8139	9	CSSLRS68011409M500	CASTILLO	SALAZAR	ROSA MA	VENECIA NO. 8 DEPTO. C-2 TEPEYAC INS.	01/03/05 11:25:52 a.m.	SA
775	9	CSTREL74060709M000	CASTILLO	TRUJILLO	EULELIA	BALBOA 402-1	28/02/05 04:46:27 p.m.	SA



**ESTRUCTURA CIUDADANA**

**LISTADO DE REGISTROS CANCELADOS POR AFILIACION NO VALIDA, SIN AFILIACION Y REGISTROS DUPLICADOS SIN AFILIACION**

CONSECUTIVO	ENTIDAD*	CLAVE ELECTORAL*	APELLIDO PATERNO*	APELLIDO MATERNO*	NOMBRE*	DOMICILIO*	FECHA Y HORA DE BUSQUEDA	SA/ANV/DSA
779	9	CSESES26081016M000	CASTOLO	ESPINO	ESPERANZA	BELGICA 210-2 PORTALES	28/02/05 04:46:29 p.m.	SA
7885	9	TMCTVC64012215M200	CATARINO	VICENTA	TOMAS	CALZ. CHALMA LA VILLA EDIF. L2 401 U. HABITACIONAL	01/03/05 11:24:05 a.m.	SA
8089	9	CDGLI75082209H300	CAIEDO	GIL	ISAAC	CALZ. TICOMAN NO. 643 EDIF A-16	01/03/05 11:25:19 a.m.	SA
798	9	CEGUAT85121802H400	CEDILLO	GUTIERREZ	ANTONIO	OCASO 23 VALLE DE LUCES C.P. 09800	28/02/05 04:46:44 p.m.	SA
9252	9	CDHRG65031209M200	CEDILLO	HDZ	GREGORIA	C. CUERNAVACA MZA 340 LOTE 21 COL. P. B.	01/03/05 11:33:59 a.m.	SA
800	9	CDLPAN73031609H300	CEDILLO	LOPEZ	ANTONIO	TRES REYES N° 30 COL. NAVIDAD C.P. 05210	28/02/05 04:46:44 p.m.	SA
807	9	GNLPCL40123009M00	CELIA	GONZALEZ	LOPEZ	LAGUNA TERMICO NO. 498 COL. ANAHUAC MIGUEL HIDALGO C.P. 11320	28/02/05 04:46:47 p.m.	SA
808	9	JRLGCL35122411M100	CELIO	JARAMILLO	LUGO	LAGO CHAPALA NO. 111 INT-B COL. ANAHUAC MIGUEL HIDALGO C.P. 11320	28/02/05 04:46:47 p.m.	SA
8078	9	CRLPJS71093027H900	CENNO	LOPEZ	JESUS RENE	CALLE JUAN DIEGO NO. 10 COL. ESLANZUELA	01/03/05 11:25:16 a.m.	SA
8925	9	CRADDN77121409M301	CERDA	ADAN	DIANA I	C. OTE 164 NO.311 COL. MOCTEZUMA	01/03/05 11:31:45 a.m.	SA
814	9	CRGRJF82020309H000	CERENO	GORDOA	JAFETH	PLAN VAZCONSELOS 4, COL. LA CEBADA SAN LORENZO, C.P.16018	28/02/05 04:46:50 p.m.	SA
823	9	CRNLDS4111909H100	CERVANTES	NOLASCO	DAVID	ORIENTE 107EXT. 43 MOCTEZUMA C.P. 15500	28/02/05 04:46:58 p.m.	SA
8990	9	CSTNMN69041509H301	CESAREO	TENORIO	MANUEL	C. QUETZALCOALT NO.149	01/03/05 11:32:10 a.m.	SA
829	9	CVACMR31013011H600	CEVALLOS	ACOSTA	MARTIN	CUEVAS DE SANTIGO NO. 11, IZTAPALAPA, ESTRELLA DEL SUR C.P. 09820	28/02/05 04:47:02 p.m.	SA
1040	9	CHARMG61062809H600	CHAVEZ	ARRELLANO	MIGUEL AGUSTIN	ANTROPOLOGOS NUM. 1 APATLACO, C.P. 09430	28/02/05 04:49:08 p.m.	SA
9007	9	CHBLCR76050309	CHAVEZ	BELMONTES	MA CRUZ	C. GONZALO NOVOA NO.118 COL. D. CARMONA	01/03/05 11:32:16 a.m.	SA
8979	9	CHCHLS44122813M800	CHAVEZ	CHAVEZ	MA LUISA	C. 6DE MARZO NO.65 COL. REVOLUCION	01/03/05 11:32:05 a.m.	SA
1047	9	CHFLLR70021109M301	CHAVEZ	FLORES	MARIA DE	CARR. SAN MATEO STA. ROSA N° 31 COL. SAN MATEO TLALTENANGO C.P. 05600	28/02/05 04:49:10 p.m.	SA
1053	9	CHHRZN37066513M000	CHAVEZ	HERNANDEZ	ZENAIIDA	BELGICA 1104	28/02/05 04:49:12 p.m.	SA
1059	9	CHMRNN77101509M600	CHAVEZ	MARTINEZ	NANCY MARIA	AV. REAL MAYORAZGO 91 COL XOCO . 03330	28/02/05 04:49:13 p.m.	SA

**ESTRUCTURA CIUDADANA**

**LISTADO DE REGISTROS CANCELADOS POR AFILIACION NO VALIDA, SIN AFILIACION Y REGISTROS DUPLICADOS SIN AFILIACION**

CONSECUTIVO	ENTIDAD*	CLAVE ELECTORAL*	APELLIDO PATERNO*	APELLIDO MATERNO*	NOMBRE*	DOMICILIO*	FECHA Y HORA DE BUSQUEDA	SA/ANV/DSA
1068	9	CHRMEL80123009M800	CHAVEZ	RAMIREZ	ELIZABETH	TACOCATILUYAC NUM. 39 COL. RICARDO FLORES MAGON DEL. IZTAPALAPA C.P. 09870	28/02/05 04:49:16 p.m.	SA
1088	9	CHALAB36040509M300	CHOLO	ALVARADO	ALBERTO	15 NUM. 9, ESPARTACO, COYOACAN, C.P. 04870	28/02/05 04:49:30 p.m.	SA
8141	9	CBNRAN79022909M900	CIBRIAN	NORIA	ANA LILIA	CDA. DIV. DEL NORTE L-6 MZ24COL. LOMA LA PALMA	01/03/05 11:25:52 a.m.	SA
836	9	MRCBCL70050209M600	CLAUDIA	CEBRERO	MORALES	FELIPE LADAVARDE MZ.1 LT.27	28/02/05 04:47:04 p.m.	SA
839	9	VLMNCL42101324H300	CLEMENTE	VALLEJO	MENDEZ	MORELOS 13-10	28/02/05 04:47:04 p.m.	SA
9000	9	CBBLJL67061909H501	COBOS	BELLO	JULIAN	C. PLATERIA NO.98 COL. MICHOACANA	01/03/05 11:32:15 a.m.	SA
846	9	CLSSD34013009H800	COLIN	SOSA	ESMERALDA	2DA. CDA. PASTORES NUM. 2, RICARDO FLORES MAGON, C.P. 09820	28/02/05 04:47:07 p.m.	SA
8917	9	CLRMR79101009H400	COLORADO	R	RICDARDO	C. FRANCISCO ARZATE NO.18 COL. REVOLUCION	01/03/05 11:31:37 a.m.	SA
849	9	CNABHG81080409H400	CONCEPCION	ABASOLO	HUGO	NETZAHUALCOYOTL NUM. 25, ESTRELLA DEL SUR, C.P. 09820	28/02/05 04:47:11 p.m.	SA
855	9	CNPMDB44022230M200	CONCEPCION	RAMIREZ	DEBORAH	NECAXA 179-302 PORTALES	28/02/05 04:47:19 p.m.	SA
856	9	ROURCN27112709M200	CONCEPCION	ROJAS	URIBE	LAGUNA DE TERMINOS COL. PENSIL DELEG. MIGUEL HIDALGO C.P. 11430	28/02/05 04:47:20 p.m.	SA
859	9	MNHRCN68112909M000	CONSUELO	MENDEZ	HERNANDEZ	LAGO DE TERMINOS NO. 498-1 COL. ANAHUAC MIGUEL HIDALGO	28/02/05 04:47:21 p.m.	SA
8875	9	TNBCCN56061909M000	CONSUELO	TENORIO	MA DEL	C. JARCIA NO.26 COL. PROGRESISTA	01/03/05 11:31:18 a.m.	SA
860	9	TSDRCN57122601M600	CONSUELO	TISCAREIO	DURON	CANARIAS#502 COL. PORTALES	28/02/05 04:47:21 p.m.	SA
862	9	CRULCL47060309M300	CONTERAS	VALDEZ	CLOTILDE	RUMANIA 718-8	28/02/05 04:47:23 p.m.	SA
8948	9	CNBRJL54073009M300	CONTRERAS	BARRERA	JULIETA	C. GRABADOS NO.68 COL. 20 DE NOVIEMBRE	01/03/05 11:31:52 a.m.	SA
880	9	CRFLMR81032409M900	CORDOVA	FLORES	MARIANA	CINCO NUM. 31, PORTERIA, COL. ESPARTACO, COYOACAN C.P. 04870	28/02/05 04:47:31 p.m.	SA
883	9	CRISIS47061713M600	CORELLA	ISLAS	ISAURA	XIUHNEL MZ. 31 LT. 13 COL. ADOLFO RUIZ CORTINES DEL. COYOACAN C.P. 04630	28/02/05 04:47:32 p.m.	SA
884	9	CRGMES33050909M400	COREIO	GOMEZ	ESTHER	AND. PUERTO DE TOLUCA	28/02/05 04:47:33 p.m.	SA
886	9	CRCRSN79030409M900	CORIA	CRUZ	SANDRA	C. JUMIL 97 COL. SANTO DOMINGO 4369 COYOACAN D.F	28/02/05 04:47:34 p.m.	SA

**ESTRUCTURA CIUDADANA**

**LISTADO DE REGISTROS CANCELADOS POR AFILIACION NO VALIDA, SIN AFILIACION Y REGISTROS DUPLICADOS SIN AFILIACION**

CONSECUTIVO	ENTIDAD*	CLAVE ELECTORAL*	APELLIDO PATERNO*	APELLIDO MATERNO*	NOMBRE*	DOMICILIO*	FECHA Y HORA DE BUSQUEDA	SA/ANV/DSA
8131	9	CBRR75052227M500	CORNELIO	BARROSO	RITA	ALBERTO HERRA NO.14	01/03/05 11:25:42 a.m.	SA
7330	9	GRGTLR59051469M50	CORONA	MTZ	LAURA	TRANZ MALS NO. 16 ALFONSO XIII	01/03/05 11:19:49 a.m.	SA
895	9	CRORME73061209M201	CORONA	RAMOS	ESTELA	NECAXA 128-4PORTALES	28/02/05 04:47:42 p.m.	SA
896	9	CRRYDL52032809M500	CORONA	REYES	DOLORES	MANUEL CARPIO NO. 63 INT. B COL. STA.MA. LA RIBERA C.P.6400 .	28/02/05 04:47:42 p.m.	SA
897	9	CRBLDL79103009M000	CORONADO	BELTRAN	DULCE MARIA	REP. DE VENEZUELA EXT.54 INT.6 CENTRO C.P.6020	28/02/05 04:47:42 p.m.	SA
908	9	CRTRNS48010309H500	CORREA	TORRES	NESTOR	CALZ. SAN ANTONIO ABAD NO. 58-404 COL. TRANSITO C.P. 6820	28/02/05 04:47:51 p.m.	SA
8128	9	CRCMAM77062509M500	CORTES	CAMARGO	AMERICA	CALLEJON LOS AROS	01/03/05 11:25:36 a.m.	SA
918	9	CRLPRC83081909H200	CORTES	LOPEZ	RICARDO	FRONTERA 151 INT. 203 COL. ROMA C.P. 06700	28/02/05 04:47:58 p.m.	SA
922	9	CROVMR73122509H900	CORTES	OLVERA	MARCOS	2DA. CDA. PASTORES 9-B 501, RICARDO FLORES MAGON, C.P. 09820	28/02/05 04:48:03 p.m.	SA
8057	9	CRSNVL82120909M900	CORTES	SANCHEZ	VALERIA RAQUEL B	AV. MARTIN CARRERA NO. 14 EDIF. B DEPTO 202	01/03/05 11:25:08 a.m.	SA
926	9	CRSNCL65122820M900	CORTES	SANTIAGO	CLAUDIA INOENCIA	C SAN ALBERTO MZ 562 17 COL. SANTA URSULA COAPA 4600 COYOACAN D.F	28/02/05 04:48:04 p.m.	SA
929	9	CRBZBN52051412H100	CORTEZ	BAZA	BONIFACIO	2A CDA DE NEZAHUALCOYOTL LOTE 8 COL. AJUSCO HUAYAMILPAS 4390 COYOACAN D.F	28/02/05 04:48:06 p.m.	SA
930	9	CRCNVN48111411M500	CORTEZ	CONTRERAS	VENERANDA	C SAN FAUSTINO MZA 841 24 COL . PGAL DE STA URSULA COAPA 4600 COYOACAN D.F	28/02/05 04:48:06 p.m.	SA
7429	9	DRDMAN73092709M700	CORTEZ	DIMAS	ADRIANA GUADALUPE	GOLFO ARTICA MNZ. 35 LT.20 COL. GOLONDRINAS	01/03/05 11:20:37 a.m.	SA
932	9	CRLPJS52020309M700	CORTEZ	LOPEZ	MARIA DE LOS REMEDIOS	CANARIAZ 108, PORTALES, BENITO JUAREZ	28/02/05 04:48:07 p.m.	SA
938	9	CYZCAL75101809M900	COYIL	ZACARIAS	ALEJANDRA MARIA	AVE HIDALGO N° 9, COL. SANTA ANITA,C.P.8300	28/02/05 04:48:13 p.m.	SA
940	9	CYGLLS51100809H800	COYOLI	GALIADO	JOSE LUIS	HIDALGO N°9, COL. SANTA ANITA,C.P.8300	28/02/05 04:48:14 p.m.	SA
7067	9	XXOLJN71061220M000	CRISTINA	OLIVERA	JUANA	CDA 1° DE MAYO 4 B 230 COLONIA 8 DE AGOSTO	01/03/05 11:17:37 a.m.	SA
7284	9	CRAGMR71010307M300	CRUZ	AGUILAR	MARCELA DE LA	22 MNZ. 3 LT 34 COL. OLIVAR DEL CONDE	01/03/05 11:19:19 a.m.	SA
956	9	CUGRSC31082309M900	CRUZ	BARMENDIA	SOCORRO	TACOSITILUYAS NUM. 44 INT. 11, RICARDO FLORES MAGON, C.P. 09820	28/02/05 04:48:18 p.m.	SA

**ESTRUCTURA CIUDADANA**

**LISTADO DE REGISTROS CANCELADOS POR AFILIACION NO VALIDA, SIN AFILIACION Y REGISTROS DUPLICADOS SIN AFILIACION**

CONSECUTIVO	ENTIDAD*	CLAVE ELECTORAL*	APELLIDO PATERNO*	APELLIDO MATERNO*	NOMBRE*	DOMICILIO*	FECHA Y HORA DE BUSQUEDA	SA/ANV/DSA
7803	9	CRCBR53092815M900	CRUZ	C	BERNARDINA DE LA	ABASOLO NO. 94	01/03/05 11:23:25 a.m.	SA
958	9	CRCRRS50090720M000	CRUZ	CALLADA	ROSA REYNA	LOS ANGELES MZ 20 LT. 1 COL. AMPLIACION SANTUARIO IZTAPALAPA C.P. 09820	28/02/05 04:48:18 p.m.	SA
8015	9	CRCSGR57090709M700	CRUZ	CASTILLO	GEORGINA GINA	AV.559 NO. 59 U. SAN JUAN DE ARAGON	01/03/05 11:24:53 a.m.	SA
971	9	CRESGD62121909M000	CRUZ	ESPINOSA	GUADALUPE	E-C-5-403 SAN MARTIN XOCHINAHUAC	28/02/05 04:48:28 p.m.	SA
976	9	CRGRGL31010616M300	CRUZ	GARCIA	GUILLERMINA	ALHAMBRA 804-01 COL. PORTALES C.P. 1421 DEL .	28/02/05 04:48:30 p.m.	SA
7426	9	CRGRAN56102309M300	CRUZ	GARDUÑO	MA DE LOS ANGELES	JUAN COUSIN NO. 16-3	01/03/05 11:20:33 a.m.	SA
981	9	CRJRJN39122809M700	CRUZ	JUAREZ	JANA	TUCTUAN C.P. 04820	28/02/05 04:48:37 p.m.	SA
8408	9	CRLN JL70121627H900	CRUZ	LEON	JULIO CESAR DE LA	AV RIO CHURUBUSCO	01/03/05 11:27:27 a.m.	SA
9015	9	CRLTIM73052107M000	CRUZ	LOPEZ	IMELDA	C. NTE 188 NO.633 COL. PENSADOR M.	01/03/05 11:32:24 a.m.	SA
7012	9	CRLPJS52111609H700	CRUZ	LOPEZ	JOSE DE LA	LIBERTAD 4	01/03/05 11:17:16 a.m.	SA
9270	9	CRMTAM66080709M400	CRUZ	MATEOS	AMPARO	C. IZTACCHUALT NO. 903	01/03/05 11:34:06 a.m.	SA
8999	9	CRMTSS64100809M800	CRUZ	MATEOS	SUSANA	C. NTE 13 NO.26 INT 2 2 SEC. COL. MOCTEZUMA	01/03/05 11:32:14 a.m.	SA
1004	9	CRSRNH82021420H500	CRUZ	SARABIA	NAHUM	ORIENTE 142-200, COL. MOCTEZUMA 2A. SECC., VENUSTIANO CARRANZA, C.P. 15530	28/02/05 04:48:46 p.m.	SA
1007	9	CRTRLZ62070509M200	CRUZ	TORRES	MARIA DE	SAN HERMILO MZ. 867 3 INT. S/N COL. PEDREGAL DE STA. URSULA DEL. COYOACAN C.P. 04600	28/02/05 04:48:47 p.m.	SA
1011	9	CRVZRB61031209H400	CRUZ	VAZQUEZ	RUBEN	PUENTE TITLA 100 109-13 EL SANTUARIO C.P. 09820	28/02/05 04:48:49 p.m.	SA
8004	9	CNCBPL7602509M300	CUANDO	CABALLERO	PAOLA	EDO. DE NAYARIT NO. 261 COL. PROVIDENCIA	01/03/05 11:24:50 a.m.	SA
8928	9	CLRNCL74060409M000	CUELLAR	RANGEL	CLAUDIA		01/03/05 11:31:46 a.m.	SA
8930	9	CLRNCL74060409M000	CUELLAR	RANGEL	CLAUDIA	C. NTE5 NO.109 COL MOCTEZUMA	01/03/05 11:31:46 a.m.	SA
8024	9	CSRLA61020909H700	CUESTA	GARCIA	JOSE LUIS	LAZARO CARDENAS MZ.23LT.19 ARBOLEDAS CBA.	01/03/05 11:24:55 a.m.	SA
7238	9	XXRDR459123009H200	DANAISEL	TORRES	JOSE REYES RODRIGUEZ 4KENYA	TRRJKN80041409M3003409A. OBREGON	01/03/05 11:18:59 a.m.	SA

**ESTRUCTURA CIUDADANA**

**LISTADO DE REGISTROS CANCELADOS POR AFILIACION NO VALIDA, SIN AFILIACION Y REGISTROS DUPLICADOS SIN AFILIACION**

CONSECUTIVO	ENTIDAD*	CLAVE ELECTORAL*	APELLIDO PATERNO*	APELLIDO MATERNO*	NOMBRE*	DOMICILIO*	FECHA Y HORA DE BUSQUEDA	SA/ANV/DSA
7239	9	TRRJKN80041409M300	DANAISEL	TORRES	KENYA		01/03/05 11:18:59 a.m.	SA
1090	9	CSCNDN77062609H800	DANTE	CASTLLO	CANO	OTE. 255 - 345 IZTACALCO C.P. 08500	28/02/05 04:49:31 p.m.	SA
1092	9	DVMDIS590717121H100	DAVALOS	MEDINA	ISMAEL	CDA. SUBDIRECTORES TE. 18 INT. 403, USN NICOLAS TOLENTINO IZTAPALAPA, C.P. 09890	28/02/05 04:49:32 p.m.	SA
7156	9	GTCRDV48122909H100	DAVID	GUTIERREZ		21 DE MAYO#15-8 DE AGOSTO	01/03/05 11:18:22 a.m.	SA
1095	9	DVGZMR34092409M900	DAVILA	GUZMAN	MERCEDES	RECREEO 55 INT. 23, COL. SANTA ANITA, C.P. 8300	28/02/05 04:49:32 p.m.	SA
9008	9	DVHRLR58041509N200	DAVILA	HERNANDEZ	MA DEL LOURDES	C. TOPIA NO.68 COL. VALLE GOMEZ	01/03/05 11:32:17 a.m.	SA
8943	9	DVSRT45081509M100	DAVILA	SERRANO	TERESA	C. ESTERLINAS NO.366 COL. SIMON BOLIVAR	01/03/05 11:31:51 a.m.	SA
1098	9	BNRDPD80032209H300	DBUENSUCEJO	RODRIGUEZ	PEDRO IVAN	COYAMEL 26, SANTO DOMINGO, COYOACAN, C.P. 04360	28/02/05 04:49:33 p.m.	SA
8401	9	CDHRPB72041709H300	DE	HDEZ	PABLO CEDILLO		01/03/05 11:27:24 a.m.	SA
8560	9	JSMNMR74020909M600	DE	JESUS	MARTHA SUSANA	CALLE 2 #520 COL FRANCISCO I MADERO	01/03/05 11:28:34 a.m.	SA
1100	9	ANANRQ75022091470	DE ANDA	ANGULO	RAQUEL ALEJANDRA RUTH	CANACRIAS NUM. 304 BIS. COL. PORTALES DEL. BENITO JUAREZ	28/02/05 04:49:34 p.m.	SA
1104	9	JSTRTR51100415M400	DE JESUS	TRINIDAD	TERESA	HEROES DE 1914 31-31	28/02/05 04:49:36 p.m.	SA
1106	9	MNCRCR8007230900	DE LA CRUZ	CAROLINA	M	PAVO REAL NO. 15 COL. JOSE MARIA PINO SUAREZ ALVARO OBREGON C.P. 01140	28/02/05 04:49:37 p.m.	SA
1112	9	CRIB0580071509H200	DE LA CRUZ	IBARRA	OSCAR	ANDADOR MARISMEIO COL. CUAJIMALPA C.P. 05210	28/02/05 04:49:43 p.m.	SA
1116	9	CRSNLR74112709M100	DE LA CRUZ	SANCHEZ	LAURA	FRANCISCO VILLA NO. 3	28/02/05 04:49:47 p.m.	SA
2457	9	HRJM6583022009H700	DE LA HUERTA	JIMENEZ	GUSTAVO MIGUEL	ELIGIO AN. NO. 66-6 COL. STA. MARIA LA RIVERA . C.P. 6400	28/02/05 05:02:29 p.m.	SA
1120	9	ACANMG57022009H700	DE LA ROSA	ANDRADE	MIGUEL	CANANAS NUM. 107-2 COL. PORTALES DEL. BENITO JUAREZ	28/02/05 04:49:54 p.m.	SA
1121	9	RSLDGD770811009M100	DE LA ROSA	GUADALUOPE	LIDES	RAFAEL CHECA NUM. 4 STA. ROSA XOCHIAC COL. ALVARO OBREGON C.P. 01830	28/02/05 04:49:54 p.m.	SA
1126	9	JJHRLS65042809H500	DE LA TEJERA	HERNANDEZ	LUIS ARTURO LA PAZ	FRANCISCO VILLA 183, COL. EL TRIUNFO	28/02/05 04:49:59 p.m.	SA
1127	9	TRFLPL28060714M600	DE LA TORRE	PAULA		LAGO CHAPALA 91 IN.12 ANAHUAC M.HIDALGO C.P. 11320	28/02/05 04:49:59 p.m.	SA

**ESTRUCTURA CIUDADANA**

**LISTADO DE REGISTROS CANCELADOS POR AFILIACION NO VALIDA, SIN AFILIACION Y REGISTROS DUPLICADOS SIN AFILIACION**

CONSECUTIVO	ENTIDAD*	CLAVE ELECTORAL*	APELLIDO PATERNO*	APELLIDO MATERNO*	NOMBRE*	DOMICILIO*	FECHA Y HORA DE BUSQUEDA	SA/ANV/DSA
1128	9	VGIBLS60092509H500	DE LA VEGA	IBARRA	LUUIS ALBERTO	CALZ DE LA VIGA NUM. 1416, EL SIFON, C.P. 09400	28/02/05 04:50:00 p.m.	SA
1129	9	VGMJMN48081422H400	DE LA VEGA	MEJIA	MANUEL	COAHULTECOS NUM. 35, TLALPAN C.P. 14438	28/02/05 04:50:00 p.m.	SA
1132	9	ANGMJN52080915M300	DE LOS ANGELES	GOMEZ	JUANA	CDA. LAGO GASCA SONIA NUM. 24 INT. 20 DEL. MIGUEL HIDALGO C.P. 11290	28/02/05 04:50:01 p.m.	SA
1136	9	SNRMGT780808709M700	DE LOS SANTOS	RAMIREZ	GETZEMANI	BENITO JUAREZ NUM. 153 NUM. 20 INT. 301, LOS OLIVOS, COYOACAN, C.P. 04890	28/02/05 04:50:02 p.m.	SA
8064	9	GNPNL09090509M100	DEGANTE	PINEDA	LAURA	CABO FENISTERRI NO. 6 COL. GABRIEL HDEZ.	01/03/05 11:25:10 a.m.	SA
1137	9	DHRYP56040909H600	DEHESA	REYES	PEDRO	ELIGIO ANCONA NO. 62-10 COL. STA. MARIA LA RIBERA . C.P. 6400	28/02/05 04:50:03 p.m.	SA
7451	9	MCMRSL47123109M700	DEL	MORAL	MA SILVIA MACEDO	BENUENITO CELLINI 185	01/03/05 11:20:46 a.m.	SA
1140	9	RGFRCR34020628M300	DEL RIEGO	FERNAL	CARMEN	SAN I DEL FONSO EXT.65 INT.8 CENTRO C.P. 6020	28/02/05 04:50:03 p.m.	SA
1141	9	RGFRIM35043028M200	DEL RIEGO	FERNAL	I MELDA	SAN I DEL FONSO EXT.65 INT.8 CENTRO C.P. 6020	28/02/05 04:50:03 p.m.	SA
1142	9	TRAYAZ76071409M500	DEL TORO	AYALA	AZUCENA	MIXCALLI MZA. 31 LT. 65, RUIZ CORTINES, COYOACAN, C.P. 04630	28/02/05 04:50:03 p.m.	SA
1143	9	VLCHPB71051809M800	DEL VALLE	CHAVEZ	PABLO	CAMPO FLORIDA 85	28/02/05 04:50:04 p.m.	SA
1144	9	VLPRSR62010709H201	DEL VALLE	DEL PARADO	SERGIO	CDA. DE HISTORIADORES NUM. 5 INT. 5, EL TRIUNFO, IZTAPALAPA, C.P. 09430	28/02/05 04:50:04 p.m.	SA
1145	9	VLORMY74050209M400	DEL VALLE	ORTIZ	MAYRA ADELA	IGNACIO L. VALLARTA MZA. 11 LT. 2 C.P. 08930	28/02/05 04:50:05 p.m.	SA
8435	9	TLCRMR63091311M800	DELGADO	CRUZ	MARICELA		01/03/05 11:27:37 a.m.	SA
1149	9	DLGRJNH7610111H000	DELGADO	GARCIA	JUAN HERNESTO	TENOCHTITLAN EXT.21 INT.A-202 MORELOS C.P.6020	28/02/05 04:50:06 p.m.	SA
1154	9	DLSLFRA43052309H100	DELGADO	SALAZAR	FERNANDO	CRISANTEMO NO. 17-A COL. ATLAMPA . C.P. 6450	28/02/05 04:50:07 p.m.	SA
1158	9	JRORDM79033109H600	DEMIAN	LEOPOLDO	JUAREZ OROZCO	CDA. DEL ROSAL NUM. 22, JESUS DEL MONTE, CUAJIMALPA, C.P. 05260	28/02/05 04:50:10 p.m.	SA
8137	9	DZCRDL54061109M700	DIAZ	CORTES	DOLORES	NTE. 72-5610 COL. BODOJITO	01/03/05 11:25:51 a.m.	SA
1174	9	DZIGMR39042709M700	DIAZ	DE LEON	INGA MARGARITA	LAZARO CARDENAS NUM. 225 COL. PORTALES	28/02/05 04:50:22 p.m.	SA
1178	9	DZFCRD390929094500	DIAZ	FLORES	RODOLFO	GALEANA NUM. 9 IZTAPALAPA C.P. 09430	28/02/05 04:50:23 p.m.	SA

**ESTRUCTURA CIUDADANA**

**LISTADO DE REGISTROS CANCELADOS POR AFILIACION NO VALIDA, SIN AFILIACION Y REGISTROS DUPLICADOS SIN AFILIACION**

CONSECUTIVO	ENTIDAD*	CLAVE ELECTORAL*	APELLIDO PATERNO*	APELLIDO MATERNO*	NOMBRE*	DOMICILIO*	FECHA Y HORA DE BUSQUEDA	SA/ANV/DSA
1179	9	DZF2RB5103109H8001	DIAZ	FLORES	RUBEN CARMEN	EMPERADORES NUM. 103 COL. PORTALES	28/02/05 04:50:23 p.m.	SA
8051	9	DZGRBL84042809M400	DIAZ	GARCIA	BLANCA ESTELA	MARIANO SALAS NO. 84	01/03/05 11:25:06 a.m.	SA
1185	9	DIISUN60062409H100	DIAZ	ISLAS	JUAN DE PILAR	CHICOMOSTOC NUM. 20 COL. APATLACO C.P. 09430	28/02/05 04:50:33 p.m.	SA
1188	9	DZISRR54070909M600	DIAZ	ISLAS	VERONICA	CHICOMOSTOC NUM. 20 COL. APATLACO C.P. 09430	28/02/05 04:50:36 p.m.	SA
1189	9	DZJMV646072309M500	DIAZ	JIMENEZ	CIPRIANO	TERESA VERA 50 INT. A, U. HAB. CTM. CULHUACAN SE. 8, COYOACAN. C.P. 04480	28/02/05 04:50:38 p.m.	SA
1192	9	DZLPCR31052721H300	DIAZ	LOPEZ	JORGE	SAN BENJAMIN M 2 LT.23 STA. URSULA COAPA DEL COYOACAN C.P. 04600	28/02/05 04:50:39 p.m.	SA
1204	9	DZRCCR42071609M300	DIAZ	ROCHA	CARMEN	MUNICIPIO LIBRE#114-5COL.PORTALES	28/02/05 04:50:49 p.m.	SA
9038	9	DZMRMA52010109M900	DIAZ	TAPIA	MA VICTORIA	C. OTE 170 NO.115 COL. MOCTEZUMA	01/03/05 11:32:35 a.m.	SA
1211	9	DZBREV34052809M800	DIEZ	BARROSO	EVANGELINA	AV. TLAHUAC 299, SAN ANTONIO CULHUACAN, IZTAPALAPA, C.P. 09800	28/02/05 04:50:55 p.m.	SA
7363	9	GTOSDL66020709	DOLORES	GUTIERREZ	MARIA	AV. CENTENARIO 1080 EDF. A-13 DPTO 202	01/03/05 11:20:01 a.m.	SA
8284	9	MZGMJL53070609M300	DOMINGA	MUNIZ	JULIETA		01/03/05 11:26:43 a.m.	SA
1213	9	DMARBR57061009H700	DOMINGUE	ARIAS	BERNANDO	CIHWITL RICARDO FLORES MAGON, IZTAPALAPA, C.P. 09820	28/02/05 04:50:58 p.m.	SA
8967	9	DMCNEL62031307N500	DOMINGUEZ	CANCINO	ELIZABETH	C. OTE 168 NO.142 INT4 2 SEC. COL. MOCTEZUMA	01/03/05 11:32:00 a.m.	SA
8993	9	DMMRFL56011820M100	DOMINGUEZ	MARTINEZ	FLORIDA	C. OTE 168 NO.297 COL. MOCTEZUMA	01/03/05 11:32:11 a.m.	SA
1223	9	DMNVEN20031309M100	DOMINGUEZ	NAVARRO	ENEDINA	CALLE RUMANIA 621 PORTALES	28/02/05 04:51:16 p.m.	SA
1227	9	DRRCMR62010609M800	DORANTES	CARRILLO	MIREYA	NECAXA NO.EXT88 BIS COL.PORTALES C.P 03300 DEL. .	28/02/05 04:51:18 p.m.	SA
8032	9	DRBSGS62072709H000	DUARTE	BUSTOS	GUSTAVO	MATEO ECHAIZ 20 CONST. DELA REP..	01/03/05 11:24:57 a.m.	SA
1232	9	DRUSEL57122530M600	DUARTE	USCANGA	ELDA ROSA DIOS	AV.GMO.MASSIEUH177 634 U HAB.ARROLOGPEGAM	28/02/05 04:51:19 p.m.	SA
1234	9	RBHRDL71112909H600	DULCE	MARIA	RUBIN HDEZ	XOCHTQUETZAL MZ.26LT	28/02/05 04:51:20 p.m.	SA
1243	9	DRGNLT76100621M600	DURAN	GONZALEZ	LETICIA	ATLACOMULCO MZ.16-2T-8 LA CASILDA 7150 C.P.1450	28/02/05 04:51:26 p.m.	SA

**ESTRUCTURA CIUDADANA**

**LISTADO DE REGISTROS CANCELADOS POR AFILIACION NO VALIDA, SIN AFILIACION Y REGISTROS DUPLICADOS SIN AFILIACION**

CONSECUTIVO	ENTIDAD*	CLAVE ELECTORAL*	APELLIDO PATERNO*	APELLIDO MATERNO*	NOMBRE*	DOMICILIO*	FECHA Y HORA DE BUSQUEDA	SA/ANV/DSA
1244	9	DRGNLG68111109M900	DURAN	GONZALEZ	LUCIA CRUZ	AV. RIO CONSULADO EXT.496 TLATILCO C.P.2860	28/02/05 04:51:27 p.m.	SA
8132	9	DRLRJL67032021M900	DURAN	LARA	JULIA	CALLE 17 NO. 255	01/03/05 11:25:42 a.m.	SA
8978	9	DRRVKR73122409M900	DURAN	RIVERA	KARINA	C. NTE 168 NO.5 COL. PENSADOR M.	01/03/05 11:32:04 a.m.	SA
8845	9	DRTRLS58060121H400	DURAN	TREJO	JOSE LUIS	C. MORELOS NO.62	01/03/05 11:31:04 a.m.	SA
1250	9	DRVLSN67092609M600	DURAN	VALDES	SANDRA	AV. AZTECAS MZ. 91 LT. 1 INT. S/N COL. JAUSCO DEL. COYOACAN C.P. 04300	28/02/05 04:51:28 p.m.	SA
1253	9	ELITED71042109M600	EDGAR	FLORES	ITURBIDE	LAGUNA TERMINOS NO. 54 COL. ANAHUAC MIGUEL HIDALGO C.P. 11320	28/02/05 04:51:30 p.m.	SA
1258	9	VRRCED82100409H300	EDUERDO	FRANCISCO	VARGAS ROCHA	1A. CDA. LAGO ZIRAHUECA NO. 25 COL. ANAHUAC MIGUEL HIDALGO C.P. 11320	28/02/05 04:51:33 p.m.	SA
8617	9	BUCREL53042616M900	ELENA	BIBIANO	MARIA	LAGO KOLIND #130 COL PENSIL	01/03/05 11:28:58 a.m.	SA
8618	9	GNBBEL17610109M800	ELENA	GONZALEZ	MA	LAGO KOLIND 130 COL PENSIL	01/03/05 11:28:59 a.m.	SA
8638	9	TRAYEL68110109M300	ELENA	TORRES	MARIA	LAGO COLGUE # 9 INT 7	01/03/05 11:29:07 a.m.	SA
8698	9	VLVLEL62032809M300	ELENA	VILLEGAS	MARIA	LAGO NEUR #11	01/03/05 11:29:41 a.m.	SA
1260	9	GRAMEL62121415H500	ELEODORO	GARCIA	AMBROCIO	BENITO JUAREZ MZA. 3 LT. 12 SAN MIGUEL TEOTONGO, IZTAPALAPA, C.P. 09630	28/02/05 04:51:38 p.m.	SA
1261	9	NVAREL57112409H400	ELISEO	IVAN	NAVA HUERTA	SUR 69-306	28/02/05 04:51:42 p.m.	SA
1262	9	RSRNEL70102909M300	ELIZABETH	ROSALES	RAMIREZ	CERRADA JULIO MZ652 LT2, COL. SANTA URSULA COAPA, C.P. 4600	28/02/05 04:51:42 p.m.	SA
1265	9	ELCRM5711245M501	ELIZANDE	CERON	MERCEDES	MANUEL CARPIO NO. 73-10B STA. MARIA LA RIBERA . C.P. 6400	28/02/05 04:51:44 p.m.	SA
1266	9	SNSNEM55060929M500	EMA	QUIRINA	SANCHEZ	AILE 143, COL. SANTO DOMINGO, C.P. 4369	28/02/05 04:51:48 p.m.	SA
7546	9	MZCMRB61020209H501	EN	MAZARIEGOS			01/03/05 11:21:25 a.m.	SA
1269	9	ZPZREN72071909H000	ENRIQUE	ZEPEDA	ZARCO	MUNICIPIO LIBRE#114-1COL.PORTALES	28/02/05 04:51:51 p.m.	SA
1277	9	CBCHTR57012804H000	ERWIN	CHIRINO	ESCOBAR	PEDRO ACEVES MZ 7 LT 16 COL AMP SANTA MARTHA ACATITLA C.P 04510	28/02/05 04:51:57 p.m.	SA
1282	9	ESACBL236020916H500	ESCALERA	ACOSTA	BALTAZAR	MAESTRO RURAL MZ94 LT.2, COL. ZONA ESCOLAR	28/02/05 04:52:01 p.m.	SA



**ESTRUCTURA CIUDADANA**

**LISTADO DE REGISTROS CANCELADOS POR AFILIACION NO VALIDA, SIN AFILIACION Y REGISTROS DUPLICADOS SIN AFILIACION**

CONSECUTIVO	ENTIDAD*	CLAVE ELECTORAL*	APELLIDO PATERNO*	APELLIDO MATERNO*	NOMBRE*	DOMICILIO*	FECHA Y HORA DE BUSQUEDA	SA/ANV/DSA
1295	9	ESQJED55070409M800	ESCOBEDO	QUIJANO	EDITH	ANTILLAS NO.727 A COL. PORTALES C.P 1421 DEL .	28/02/05 04:52:08 p.m.	SA
1302	9	ESPMES508009M100	ESCUDERO	PIMENTEL	ESPERANZA	ELIGIO ANCIANA NO. 243-11 COL- STA. MARIA LA RIVERA . C.P. 6400	28/02/05 04:52:11 p.m.	SA
1304	9	ESGRMS66060509H300	ESCIAS	GARCIA	MOISES	TRIPOLI NO. 714 COL. PORTALES C.P 1421 DEL .	28/02/05 04:52:11 p.m.	SA
8096	9	ESCSCL72052809M200	ESLAVA	CASTRO	CLAUDIA	2- CERRADA DE SAN MIGUEL NO. 8	01/03/05 11:25:23 a.m.	SA
8666	9	SNCREZ70071009M700	ESPERANZA	SANCHEZ		LAGO ZURCI 66-1 COL 5 DE MAYO	01/03/05 11:29:20 a.m.	SA
8700	9	ESHBCR32071709H000	ESPINOLA	HEDZ	CARLOS	MONTE CAUCASO 1380	01/03/05 11:29:43 a.m.	SA
1324	9	ESMRLR53091015M200	ESPINOZA	MIER	LAURA	AGUSTIN MELGAR NUM. 57, PARAJE ZACATEPEC, IZTAPALAPA, C.P. 09560	28/02/05 04:52:28 p.m.	SA
9131	9	RBSNGL52060109M100	ESPINOZA	ROJAS	GLORIA REBOLLEDO SAENZ 426CATA	ESRJCI53060209M4005284V. CARRANZA	01/03/05 11:33:10 a.m.	SA
8013	9	ESANOS81090909M300	ESQUIVEL	ANAYA	OSIRIS CLAUDIA	SECRETARIA B NO. 16 COL. CAMPESTRE ARAGON	01/03/05 11:24:52 a.m.	SA
8952	9	ESASGL50080609M500	ESQUIVEL	ASPE	GLORIA	C. NTE 37 NO.83 INT 5 COL. MOCTEZUMA	01/03/05 11:31:55 a.m.	SA
1335	9	VRAZES61120109M200	ESTELA	URIBE	ARRIAGA	FELIPE LANDA VERDE 7	28/02/05 04:52:35 p.m.	SA
1337	9	CRNGES23031915M400	ESTHER	CARDENAS	NOGUES CARMEN	LAGO VALLEN NO. 32 COL. ANAHUAC MIGUEL HIDALGO C.P. 11320	28/02/05 04:52:36 p.m.	SA
8159	9	ESALRY60122915M400	ESTRADA	ALCANTARA	MA REYNA	CALZ. CHALMA LA VILLA EDO. DE MEXICO	01/03/05 11:25:56 a.m.	SA
8944	9	ESFRGB70073009M100	ESTRADA	FRANCO	GABRIELA	C. PRIV. DE EGIPTO NO.3 COL. ROMERO RUBIO	01/03/05 11:31:51 a.m.	SA
1348	9	GFSNMR65050202M600	ESTRADA	FUENTES	MARGARITA	AV. ESTRELLA DEL SUR NUM. 193, ESTRELLA DEL SUR, IZTAPALAPA, C.P. 09820	28/02/05 04:52:43 p.m.	SA
1371	9	LSCREG50111509M600	EUGENIA	LASCANO	CARDENAS	YUCATAN 73 INT S/N HEROES DE PADIERNA M.C. C.P. 10700	28/02/05 04:52:56 p.m.	SA
8976	9	RMRVEG60071309M900	EUGENIA	RAMOS	MA	C. OTE 154 NO.217 COL. MOCTEZUMA	01/03/05 11:32:04 a.m.	SA
8555	9	VGMYEG56071309M400	EUGENIA	VEGA	MA	LAGO IZABAL 15-2	01/03/05 11:28:33 a.m.	SA
1373	9	GRSNEV722032309M300	EVA	JOSEFINA	GUERRERO SANDOVAL	DANIEL OBRERA NO. 91 COL REFORMA PENSIL DELG. MIGUEL HIDALGO C.P. 11430	28/02/05 04:52:56 p.m.	SA
7230	9	FLGTES63050809M600	F	GTZ	MA ESTHER	C. ALQUILES SERDAN MNZ. 141 LT. 1918	01/03/05 11:18:54 a.m.	SA

**ESTRUCTURA CIUDADANA**

**LISTADO DE REGISTROS CANCELADOS POR AFILIACION NO VALIDA, SIN AFILIACION Y REGISTROS DUPLICADOS SIN AFILIACION**

CONSECUTIVO	ENTIDAD*	CLAVE ELECTORAL*	APELLIDO PATERNO*	APELLIDO MATERNO*	NOMBRE*	DOMICILIO*	FECHA Y HORA DE BUSQUEDA	SA/ANV/DSA
1376	9	MNPLFB67042809M900	FABIAN	MAJARREZ	PALACIOS JESUS	COLEGIO SASIANO NO. 27 COL. ANAHUAC MIGUEL HIDALGO C.P. 11320	28/02/05 04:52:57 p.m.	SA
1377	9	FBJSJM74042220H100	FABIEN	DE JESUS	JAIME LOS ANGELES	GRAL. ANAYA 270 B SN. IGNACIO SN. JOSE ACULCO	28/02/05 04:52:57 p.m.	SA
1379	9	RDMRFB80081224M000	FABIOLA	ANGELICA	RODRIGUEZ MARTINEZ	CERRADA CANTINA S/N COL. SANTO DOMINGO, C.P. 4369	28/02/05 04:52:58 p.m.	SA
1380	9	SNBTFBY49101130M000	FABIOLA	SANCHEZ	BAUTISTA	BAHIA DE CHACHALACAS NO. 68 COL. VERONICA ANZUREZ DE MIGUEL HGO. 11320	28/02/05 04:52:58 p.m.	SA
1383	9	FRHRJS65062909H000	FARFAN	HERNANDEZ	JOSE LUIS	CUAUHTEMOC NUM. 106 -2 COL. MAGADALENA ATLALZOPA C.P. 57610	28/02/05 04:53:02 p.m.	SA
1386	9	FRRIAG55082809M900	FARIAS	ROJAS	AGUSTINA	ISIDRO FABELA NUM. 21 JACARANDAS DEL. IZTAPALAPA	28/02/05 04:53:06 p.m.	SA
1391	9	OLBNFL23052609H200	FELIPE	OLIVER	BONILLA	ODESA#218 COL. PORTALES	28/02/05 04:53:10 p.m.	SA
1393	9	NNCRFR74062309H300	FENANDO	MONTIEL	CURE'O	SAN PEDRO MZ913 LT15, COL. PEDREGAL DE SANTA URSULA COAPA	28/02/05 04:53:12 p.m.	SA
1395	9	FRCRJN48020820M900	FERIA	CRUZ	JUANA CRISTINA	PUENTE TITLA RICARDO FLORES MAGON C.P. 09820	28/02/05 04:53:14 p.m.	SA
1396	9	FRSNGI48103115H100	FERMOSO	SANCHEZ	GILBERTO	LAGO AULLAGAS NUM. 158 HUICHAPAN DEL. MIGUEL HIDALGO C.P. 011290	28/02/05 04:53:15 p.m.	SA
1400	9	FRFGFL70051609H300	FERNANDEZ	FIGUEROA	FELIX ABELARDO	LAGO PETEN 24 COL. TORRE BLANCA MIGUEL HIDALGO C.P. 011280	28/02/05 04:53:17 p.m.	SA
1402	9	FRGNLR61021109M300	FERNANDEZ	GONZALES	MARIA DE	RUMANIA 702C.P.3300	28/02/05 04:53:20 p.m.	SA
1403	9	NGERJS62032909H700	FERNANDEZ	NEGRE	JOSE DE	ESTETAS 7 SAN JOSE ACULCO	28/02/05 04:53:22 p.m.	SA
1407	9	HRZTAL59061609M700	FERNANDEZ	ZOTEA	MA ALICIA	CALLE MOCTEZUMA 44 LT 9 COL. AMPL. LOS REYES CULHUACAN DEL. IZTAPALAPA C.P. 09840	28/02/05 04:53:24 p.m.	SA
1408	9	HRFLFR67112209H401	FERNANDO	HDEZ	FLORES	PRIV OAXACA 5 INT. S'N HEROES DE PADIERNA M.C. 10700	28/02/05 04:53:25 p.m.	SA
1412	9	FRFLHC68012209H501	FERRER	FLORES	HECTOR RUBEN	HIDALGO 36-7, COL. SANTA ANITA, C.P.8300	28/02/05 04:53:28 p.m.	SA
1415	9	FRMJFA55100509H600	FERRUSQUIA	MEJIA	FRANCISCO	XOCHIATL NUM. 37 COL. RICARDO FLORES MAGAIA C.P. 09820	28/02/05 04:53:30 p.m.	SA
1422	9	FRERMR53022215M200	FIERROS	EROS	MARGARITA	TEPEYAUCLÉ LT. 21 COL. STO. DOMINGO DEL. COYOACAN C.P. 04369	28/02/05 04:53:35 p.m.	SA
1423	9	FGPCJN77100809H400	FIGUEROA	PACHECO	JUAN MANUEL	JAIME TORRES BODET 209-2 COL. STA. MA. LA RIBERA DEL. CUAUHTEMOC C.P. 06400	28/02/05 04:53:35 p.m.	SA
7967	9	LCFGLS59062916M100	FIGUEROA	SILVA	LUCIA	AND MARTIREZ DE CHICAGO NO. 8	01/03/05 11:24:37 a.m.	SA

**ESTRUCTURA CIUDADANA**

**LISTADO DE REGISTROS CANCELADOS POR AFILIACION NO VALIDA, SIN AFILIACION Y REGISTROS DUPLICADOS SIN AFILIACION**

CONSECUTIVO	ENTIDAD*	CLAVE ELECTORAL*	APELLIDO PATERNO*	APELLIDO MATERNO*	NOMBRE*	DOMICILIO*	FECHA Y HORA DE BUSQUEDA	SA/ANV/DSA
1426	9	FLSRIS69060309H800	FLACON	JUAREZ	ISAAC L	TLALOC NUM. 38 COL. EL TRIUNFO C.P. 09430	28/02/05 04:53:38 p.m.	SA
9269	9	FLFLFR68111709M300	FLORE	FLORES	FRANCISCA	C.OTE 156-266 NO.2 COL. MOCTEZUMA	01/03/05 11:34:05 a.m.	SA
1427	9	FLSNEG72022009M100	FLORENCE	SANCHEZ	MA EUGENIA	TIERRA FRIA 4 TIERRA NUEVA 02130 TIERRA NUEVA	28/02/05 04:53:40 p.m.	SA
1429	9	FLACGR76052709M100	FLORES	ACOSTA	GEORGINA HILDA	CALZ. ERMITA IZTAPALAPA 404 DEPTO. 2 DEL. IZTAPALAPA C.P. 09090	28/02/05 04:53:41 p.m.	SA
1430	9	FLAGAZ41070615M300	FLORES	AGUIRRE	AZUCENA	SUR 125 A -111 COL. MINERVA C.P. 09810	28/02/05 04:53:41 p.m.	SA
1431	9	FLALOC40022409H200	FLORES	ALANIS	OCTAVIO RENE	CACAMA 2 CALZ. ERMITA IZTAPALAPA C.P. 09080	28/02/05 04:53:42 p.m.	SA
7062	9	FLALLS24262829H100	FLORES	ALVARADO	JOSE LUIS	MIGUEL ANGEL 31 BIS INT 201 COL NONOALCO	01/03/05 11:17:35 a.m.	SA
1435	9	FLBLER75121509M300	FLORES	BALDERAS	ERIKA	GRAL BENJAMIN ARGUMEDO 6 COL. MIGUEL HIDALGO VENUSTIANO CARRANZA C.P. 015470	28/02/05 04:53:43 p.m.	SA
8098	9	FLBRMY75122009M000	FLORES	BARRIOS	MYRNA	CDA. ERNESTO FINANCE NO. 17 COL. JORGE N.	01/03/05 11:25:24 a.m.	SA
1437	9	FOCMCI59011709M600	FLORES	CAMACHO	CRISTINA	2DA. CDA. DE PASTORES NUM. 302 COL. RICARDO FLORES MAGON C.P. 09820	28/02/05 04:53:48 p.m.	SA
1439	9	FLESAL48022709M900	FLORES	CASTILLO	ALEJANDRO	XOCHIATL COL. RICARDO FLORES MAGAIA C.P. 09820	28/02/05 04:53:49 p.m.	SA
1440	9	FOCSFL46022509H900	FLORES	CASTILLO	FELIPA DE GUILLERMINA	XOCHIATL NUM. 36 COL. RICARDO FLORES MAGAIA C.P. 09820	28/02/05 04:53:50 p.m.	SA
1441	9	FLCSJN44050415M700	FLORES	CASTILLO	JUANA	CATEDRAL DE GUADALAJARA NUM. 6 AMP. EL SANTUARIO C.P. 09820	28/02/05 04:53:51 p.m.	SA
1442	9	FLCSCR51041909M200	FLORES	CASTILLO	MARIA DEL	C. XOCHIATL 37 AMP. RICARDO FLORES MAGON C.P. 09820	28/02/05 04:53:51 p.m.	SA
1443	9	FLCRLR72102109M300	FLORES	CERVANTES	LOURDES BEATRIZ	XOCHITL MZ. 29 LT 38 COL. ESTRELLA DEL SUR DEL. IZTAPALAPA C.P. 09820	28/02/05 04:53:52 p.m.	SA
1444	9	FOCNJRS4110309H600	FLORES	CONTRERAS	JORGE LUIS	MORELOS BARRIO DE SAN PEDRO C.P. 09000	28/02/05 04:53:52 p.m.	SA
1445	9	FLCOSM86608101H900	FLORES	CONTRERAS	SAMUEL	JALISCO NUM. 29 STA. MA. ASTAHUACAN DEL. IZTAPALAPA C.P. 0095	28/02/05 04:53:53 p.m.	SA
1446	9	FLCRER74112209M000	FLORES	CORTES	ERICA CECILIA	LA GRAN PEVA COL. ESTRELLA DEL SUR C.P. 09820	28/02/05 04:53:53 p.m.	SA
1447	9	FLCRLR69101909M800	FLORES	CORTEZ	LAURA ELVIRA	XOCHIATL NUM. 36 COL. RICARDO FLORES MAGAIA C.P. 09820	28/02/05 04:53:53 p.m.	SA
1455	9	FOPMGO77012709M600	FLORES	DOMINGUEZ	GEORGINA	MORELOS NUM. 40 BARRIO SAN PABLO C.P. 0902	28/02/05 04:53:58 p.m.	SA

**ESTRUCTURA CIUDADANA**

**LISTADO DE REGISTROS CANCELADOS POR AFILIACION NO VALIDA, SIN AFILIACION Y REGISTROS DUPLICADOS SIN AFILIACION**

CONSECUTIVO	ENTIDAD*	CLAVE ELECTORAL*	APELLIDO PATERNO*	APELLIDO MATERNO*	NOMBRE*	DOMICILIO*	FECHA Y HORA DE BUSQUEDA	SA/ANV/DSA
1456	9	FLGRIT79103009M500	FLORES	GARCIA	ITZEL AURORA	JAIME TORRES BODET BO MZA 151 LT 18 COL. AMP. MIGUEL HIDALGO, TLALPAN C.P. 014250	28/02/05 04:53:58 p.m.	SA
1459	9	FLGRES73070109M200	FLORES	GARDO	ESMERALDA	CARRIL MZ. 48 LT. 14 SN. MIGUEL TEOTONGO DEL. IZTAPALAPA C.P. 09030	28/02/05 04:53:59 p.m.	SA
1462	9	FLORJS7111273M200	FLORES	GORDO	MARIA DE DIANA	CURIO RIVERA NUM. 21 COL. SAN JUAN MIGUEL TEOTONGO DEL. IZTAPALAPA C.P. 09030	28/02/05 04:54:00 p.m.	SA
1463	9	FLGRMG63042709H800	FLORES	GUERRA	MIGUEL	PROL. NERCISO MENDOZA COL. CONCHITA	28/02/05 04:54:00 p.m.	SA
1465	9	FLHRMR66102709H200	FLORES	HURTADO	MA ANTONIA	ANTROPOLOGOS NUM. 24 -B COL. APATLACO C.P. 09430	28/02/05 04:54:02 p.m.	SA
1466	9	EMFLLS53081909H200	FLORES	JOSE	LUIS EMBA	SAN CARLOS MZ. 2, 863-8, PGAL. STA. URSULA, COYOACAN, C.P. 04600	28/02/05 04:54:05 p.m.	SA
1470	9	FLLCFL70111015H800	FLORES	LUCIO	SALVADOR	XOCHIQUETZAL MZ. 23 LT 9 C.P. 09820	28/02/05 04:54:07 p.m.	SA
1472	9	VCFLMR67041220M800	FLORES	MARTA	VICENTE	CD. MZ. 8 LT. 5	28/02/05 04:54:07 p.m.	SA
1473	9	FLMRCL76092909M200	FLORES	MARTINEZ	CLARA	AV. FF CC SAN RAFAEL ATLIXCO NUM. 10 GUADALUPE DEL MORAL DEL. IZTAPALAPA C.P. 09300	28/02/05 04:54:07 p.m.	SA
1474	9	FCMRCS75062112H600	FLORES	MARTINEZ	JOSE LUIS	AV. SAN RAFAEL ATLACO NUM. 10 GUADALUPE DEL MORAL DEL. IZTAPALAPA C.P. 09300	28/02/05 04:54:08 p.m.	SA
1475	9	FLMRLE72032217M400	FLORES	MARTINEZ	LEA LETICIA	AV. FERROC. SAN RAFAEL ALIXCO NUM. 10 GUADALUPE DEL MORAL DEL. IZTAPALAPA C.P.09300	28/02/05 04:54:08 p.m.	SA
1476	9	FLMDVN73082409H800	FLORES	MEDINA	JUAN CARLOS	LOMA ENCANTADA S4-2-204 AMPL. SANTUARIO COL. IZTAPALAPA C.P. 09820	28/02/05 04:54:09 p.m.	SA
1477	9	FCMDAN54010609M500	FLORES	MEDINA	MA DE MARGARITO	MOCTEZUMA NUM. 13 COL. AMPL. LOS REYES CULHUACAN DEL. IZTAPALAPA C.P. 09840	28/02/05 04:54:10 p.m.	SA
1478	9	FLMNEN47082308H200	FLORES	MONTES	ENRIQUE	CUEVAS DE SANTIAGO NUM. 16 COL. ESTRELLA DEL SUR DEL. IZTAPALAPA C.P. 09820	28/02/05 04:54:11 p.m.	SA
1479	9	FLMRPB78042809H100	FLORES	MORALES	PABLO EDGAR	2 DO. C.JON. 5 DE MAYO NUM. 144 COL. BARRIO SANTA BARBARA C.P. 09000	28/02/05 04:54:11 p.m.	SA
1480	9	FLMZJN63070409H000	FLORES	MUJOZ	JUAN ULISES	SAN BENITO 270 SANTA URSULA COAPA, COYOACAN C.P. 04600	28/02/05 04:54:11 p.m.	SA
1481	9	FLMZSB67060109M700	FLORES	MUJOZ	SABRINA IVONNE	SAN BENITO MZ. 645 LT27-270 STA. URSULA COAPA DEL. COYOACAN C.P. 04600	28/02/05 04:54:11 p.m.	SA
1483	9	FLNVGR45033009M500	FLORES	NAVARRETE	GEORGINA	ORIENTE 243 A INT. A 286 COL. AGRICOLA ORIENTAL C.P. 05900	28/02/05 04:54:12 p.m.	SA
1489	9	FLPRHG66030809H100	FLORES	PEREZ	HUGO	BALBOA 721-1C.P.3300	28/02/05 04:54:13 p.m.	SA
1495	9	FLRCIS42053132H300	FLORES	RICO	ISMAEL	PUENTE TITLA NUM. 100B-209 COL. ESTRELLA DEL SUR DEL. IZTAPALAPA C.P. 09820	28/02/05 04:54:14 p.m.	SA

**ESTRUCTURA CIUDADANA**

**LISTADO DE REGISTROS CANCELADOS POR AFILIACION NO VALIDA, SIN AFILIACION Y REGISTROS DUPLICADOS SIN AFILIACION**

CONSECUTIVO	ENTIDAD*	CLAVE ELECTORAL*	APELLIDO PATERNO*	APELLIDO MATERNO*	NOMBRE*	DOMICILIO*	FECHA Y HORA DE BUSQUEDA	SA/ANV/DSA
1497	9	FLRSL81121409M900	FLORES	ROSALES	MARIEL LILIANA	XOCHIATL C.P. 09820	28/02/05 04:54:15 p.m.	SA
1498	9	FLRSR66052309M9000	FLORES	ROSALES	ROSA MARIA	CDA. HISTORIADORES NUM. 7 INT. 6 COL. EL TRIUNFO C.P. 09430	28/02/05 04:54:15 p.m.	SA
1502	9	FLSNSN520V2509H800	FLORES	SANCHEZ	SANDRA	ANTILLAS NO.906-206COL. PORTALES C.P 1421DEL. .	28/02/05 04:54:17 p.m.	SA
1503	9	FLSLMG72051469H500	FLORES	SILVA	JOSE MIGUEL	AV. ESTRELLA 4 A-201 COL. ESTRELLA DEL SUR	28/02/05 04:54:17 p.m.	SA
1507	9	FOTRMG58032609H900	FLORES	TORRES	MIGUEL	ESTRELLA DEL SUR 3-301 COL. SANTUARIO C.P. 09820	28/02/05 04:54:18 p.m.	SA
1509	9	FLVLCV70013100H400	FLORES	VALERIO	MANUEL	XOCHIATL COL. RICARDO FLORES MAGAIA C.P. 09820	28/02/05 04:54:21 p.m.	SA
1511	9	FLVLMN54111009H800	FLORES	VELAZQUEZ	MANUEL	CALZ. ERMITA IZTAPALAPA 961 BARRIO DE SANTA BARBARA C.P. 04000	28/02/05 04:54:22 p.m.	SA
1512	9	FLVLJS74120709M700	FLORES	VILLAGRAN	JOSEFA	4 CDA. DE AVE. IMAN MZ. D-32 COL. EL CARACOL DEL. COYOACAN C.P. 04660	28/02/05 04:54:22 p.m.	SA
1513	9	PLVLPB77092032H400	FLORES	VILLAREAL	PABLO JUAREZ	MARGARITAS MZ. 25 LT 6 SAN MIGUEL TEOTAPO DEL. IZTAPALAPA C.P. 09630	28/02/05 04:54:23 p.m.	SA
1514	9	FOVLVR75012109M900	FLORES	VULERIO	VERONICA INES	XOCHIATL COL. RICARDO FLORES MAGAIA C.P. 09820	28/02/05 04:54:23 p.m.	SA
1518	9	FMCHMR45101311H000	FONSECA	CHAVEZ	MARIANO LOS	CUEVAS DE SANTIAGO NUM. 2 COL. ESTRELLA DEL SUR DEL. IZTAPALAPA C.P. 09820	28/02/05 04:54:25 p.m.	SA
1521	9	FNVLGD82041309M700	FONSECA	VELES	MA GUADALUPE	CUEVAS DE SANTIAGO NUM. 2 COL. ESTRELLA DEL SUR DEL. IZTAPALAPA C.P. 09820	28/02/05 04:54:26 p.m.	SA
1522	9	FNVLMR77032009M700	FONSECA	VELES	MARISOL	CUEVAS DE SANTIAGO NUM. 2 COL. ESTRELLA DEL SUR DEL. IZTAPALAPA C.P. 09820	28/02/05 04:54:27 p.m.	SA
1523	9	FNVLEN72031409H100	FONSECA	VELEZ	ENRIQUE	CUEVAS DE SANTIAGO NUM. 26 COL. ESTRELLA DEL SUR DEL. IZTAPALAPA C.P. 09820	28/02/05 04:54:28 p.m.	SA
1524	9	FNVLMR72031009M700	FONSECA	VELEZ	MARIANA	CUEVAS DE SANTIAGO NUM. 2 COL. ESTRELLA DEL SUR DEL. IZTAPALAPA C.P. 09820	28/02/05 04:54:28 p.m.	SA
1525	9	FNACBR40090909M700	FOUG	ACOSTA	BERTHA	ANTILLAY 505-5 PORTALES	28/02/05 04:54:28 p.m.	SA
1526	9	FRAGFL44082313M500	FRAGOSO	AGUILAR	FELIPE	ARROYO TLALOC NUM. 95 AMPL. SANTUARIO C.P. 09820	28/02/05 04:54:28 p.m.	SA
1527	9	FRAGMA58011713M400	FRAGOSO	AGUILAR	MARIA LAZARE	CDA. LOMA ENCANTADA NUM. 4 AMPL. SANTUARIO C.P. 09820	28/02/05 04:54:28 p.m.	SA
1528	9	FRGLFR77061309H800	FRAGOSO	GALLARDO	FRANCISCO JOSE	CUAUHTEMOC NUM. 76 BARRIO LA ASUNCION DEL. IZTAPALAPA C.P. 9000	28/02/05 04:54:28 p.m.	SA
1531	9	FRRVRC63121609M900	FRAGOSO	RIVERA	MARIA DEL ADELA	CISNE 28 2	28/02/05 04:54:29 p.m.	SA

**ESTRUCTURA CIUDADANA**

**LISTADO DE REGISTROS CANCELADOS POR AFILIACION NO VALIDA, SIN AFILIACION Y REGISTROS DUPLICADOS SIN AFILIACION**

CONSECUTIVO	ENTIDAD*	CLAVE ELECTORAL*	APELLIDO PATERNO*	APELLIDO MATERNO*	NOMBRE*	DOMICILIO*	FECHA Y HORA DE BUSQUEDA	SA/ANV/DSA
1533	9	FRRDL551122009M700	FRAGOSO	RODRIGUEZ	MARIA LUISA	LAGO CHAPALA NO. 78 INT. 10 COL. ANAHUAC MIGUEL HIDALGO C.P. 11320	28/02/05 04:54:30 p.m.	SA
8843	9	FRRJCL82072709M400	FRAGOSO	ROJAS	CLAUDIA C	C. OTE 168 NO.224 INT.105	01/03/05 11:31:03 a.m.	SA
1534	9	BSVLF75052809H100	FRANCISCO	AARON	BASTIDA VALDEZ	ALCATIAZ 19 COL. BARRIOS SIERRA MAGDALENA CONTRERAS C.P. 010380	28/02/05 04:54:30 p.m.	SA
1535	9	HRBTHR35041509H700	FRANCISCO	HDEZ	BAUTISTA	C.JUSTO SIERRA 100	28/02/05 04:54:31 p.m.	SA
1537	9	FRVLSL78041009H9400	FRANCISCO	VELARDE	SALVADOR	C. 45-92 SANTA CRUZ MEYEHUALCO C.P 9290	28/02/05 04:54:32 p.m.	SA
1539	9	FRCHJS57201009H100	FRANCO	CHACON	JESUS	FRENTE 7 SEC. 13 EDIF. C INT. 102. CHINAMPAC DE JUAREZ, C.P. 09225	28/02/05 04:54:33 p.m.	SA
1541	9	FRGLAN34081511M900	FRANCO	GALLARDO	ANTONIO	VICENTE GUERRERO NO. 15	28/02/05 04:54:35 p.m.	SA
1543	9	MRNAL75042109H9000	FRANCO	JIMENEZ	REBECA	ROSA M. 17 LT 5 SN. MIGUEL TEOTONGO DEL. IZTAPALAPA C.P. 09630	28/02/05 04:54:36 p.m.	SA
1544	9	FRLPAL60030509M400	FRANCO	LOPEZ	ALICIA	PRIV. BUENAVISTA 8 PBLO. SANTA URSULA COAPA, COYOACAN C.P. 04650	28/02/05 04:54:37 p.m.	SA
1546	9	FRROEM80072809H300	FRANCO	ROA	EMANUEL	NARDO 24 LOMAS QUEBRADA M. C. C.P. 10000	28/02/05 04:54:37 p.m.	SA
1548	9	FRVLSL780471009H400	FRANCO	VELARDE	SALVADOR	45-92	28/02/05 04:54:38 p.m.	SA
1551	9	FNCNCR78012309M800	FUENTES	CUEVA	CAROLINA	AV. MARINA NACIONAL 200-4-11 COL. ANAHUAC DEL. MIGUEL HIDALGO C.P. 011320	28/02/05 04:54:38 p.m.	SA
1552	9	FEDEPB50020824H500	FUENTES	DIOS	PABLO NICOLAS	CANARIAS 309-19 PORTALES	28/02/05 04:54:39 p.m.	SA
1560	9	FLAGOL38062311M300	FULGENCIO	AGUILAR	OLIVIA RAMON	AV. DE LA REPUBLICA 105-104 PORTALES, C.P.3300	28/02/05 04:54:46 p.m.	SA
8385	9	FLGDM58031009M300	G	GODINEZ	MA MAGDALENA	CALLE 22 MZ7 LT19	01/03/05 11:27:18 a.m.	SA
9175	9	JMBRJN72052609H800	GABRIEL	JIMENEZ	JUAN	CALZA. I. ZARAGOZA NO.515 DEP. 404	01/03/05 11:33:28 a.m.	SA
1561	9	GBXTR51072409M100	GABRIEL	MARIA	TERESA	CERRADA CALZAICO NO. 3. COL. SANTO DOMINGO, C.P. 4369	28/02/05 04:54:46 p.m.	SA
1564	9	GNJS628111909M100	GABRIELA	GONZALEZ	DE JESUS	EUGENIO 18	28/02/05 04:54:48 p.m.	SA
8670	9	MJLPAD84050709M300	GABRIELA	MEJIA	AIDA	CALLE 3 #972 COL PENSIL	01/03/05 11:29:23 a.m.	SA
1565	9	GRNVEB76052309M400	GAIATACHEA	NIEVEZ	GABRIELA	BALBOA 707-B COL.PORTALES C.P 1421 DEL. .	28/02/05 04:54:49 p.m.	SA

**ESTRUCTURA CIUDADANA**

**LISTADO DE REGISTROS CANCELADOS POR AFILIACION NO VALIDA, SIN AFILIACION Y REGISTROS DUPLICADOS SIN AFILIACION**

CONSECUTIVO	ENTIDAD*	CLAVE ELECTORAL*	APELLIDO PATERNO*	APELLIDO MATERNO*	NOMBRE*	DOMICILIO*	FECHA Y HORA DE BUSQUEDA	SA/ANV/DSA
1566	9	GLGMJN44080816M800	GALAN	GOMEZ	JUANA	PUENTE TITLA NUM. 135 COL. ESTRELLA DEL SUR DEL. IZTAPALAPA C.P. 09820	28/02/05 04:54:49 p.m.	SA
1575	9	GLMRGS81120509H000	GALICIA	MARTINEZ	JOSE GUSTAVO	AV. DEL TRABAJO S/N EDF.G DEPTO.8 COL. MORELOS C.P 15270 .	28/02/05 04:54:51 p.m.	SA
8580	9	GRRBAN84040409M300	GALICIA	RUBIO	ANALLELY	CDA. DE EDUCTO # 13-1	01/03/05 11:28:42 a.m.	SA
1581	9	XXGLCR51012509M700	GALINDO	CARMEN		JILGUERO 53-22 COL. BELLAVISTA DEL. ALVARO OBREGON C.P. 0114	28/02/05 04:54:56 p.m.	SA
8059	9	GLBDDN73071909H100	GALLEGOS	BADILLO	DANIEL	NORTE 74 A. 5607 COL. BONDOJITO	01/03/05 11:25:09 a.m.	SA
8058	9	GLBDSM75120909H400	GALLEGOS	BADILLO	SAMUEL	NORTE 76 NO. 5620	01/03/05 11:25:09 a.m.	SA
1618	9	GLRVJN52060809H900	GALLEGOS	RIVERA	JUAN MANUEL	C. TACOCITILYAC RICARDO FLORES MAGON	28/02/05 04:55:20 p.m.	SA
8069	9	GLSNGD56102209M800	GALLEGOS	SANCHEZ	GPE	NTE. 655415 -1 TABLAS. SN. AGUSTIN	01/03/05 11:25:13 a.m.	SA
1591	9	GLFGJS046120116H200	GALVAN	FIGUEROA	JOSE	CALLE NEZAHUALCOYOTL 75 COL. ESTRELLA DEL SUR DEL. IZTAPALAPA C.P. 09820	28/02/05 04:55:06 p.m.	SA
1593	9	GLGNGD53052309M600	GALVAN	GONZALEZ	GUADALUPE	HIDALGO 36-1, COL. SANTA ANITA, C.P.8300	28/02/05 04:55:06 p.m.	SA
1604	9	GLMZJS50103009H100	GALVAN	MUJOZ	JESUS	C. POPOCATEPETL MZ 127 LT 7 COL. LOMAS DE CUAUTEPEC DEL. GUSTAVO A. MADERO. C.P. 07110	28/02/05 04:55:14 p.m.	SA
1606	9	GLSGLZ55020609M200	GALVAN	SEGURA	LUZ MARIA	TRES REYES 30 MZ. 9 COL. NAVIDAD DEL. CUAJIMALPA C.P. 05210	28/02/05 04:55:15 p.m.	SA
8083	9	GMFRLS64020609H000	GAM	FARFAN	LUIS ROMEO	CALLE 643 NO. 218 U. ARAGON	01/03/05 11:25:17 a.m.	SA
1620	9	GMMRGL72072909H200	GAMEZ	MARTINEZ	GILBERTO	CALLE NEZAHUALCOYOTL NUM. 70 INT. 1, COL. ESTRELLA DEL SUR, IZTAPALAPA, C.P. 09820	28/02/05 04:55:21 p.m.	SA
1621	9	VZGMIS71070809M400	GAM\O	VIZCAYA	ISABEL	C-26 #7 INT. 2 PORVENIR	28/02/05 04:55:21 p.m.	SA
1623	9	GMANJV830060816H700	GAOMEZ	ARROLLO	JAVIER	CALZ. DE LA VIGA NUM. 996, CAMPAMENTO 2 DE OCTUBRE, C.P. 08930	28/02/05 04:55:21 p.m.	SA
1624	9	GNAGGR64122209M600	GAONA	AGUILAR	GRACIELA	MANUEL OCUJA 96, COL. SANTA ANITA, C.P.8300	28/02/05 04:55:22 p.m.	SA
1626	9	PRCRYL50061512M000	GARACHURE	PORTILLO	YOLANDA	ONGOLOGOS NUM. 34 COL. SAN JOSE ACULCO	28/02/05 04:55:22 p.m.	SA
1627	9	GRAVVC47032316H500	GARAY	AVILA	VICTORIANO FCO	XOCOYOTZIN 128 INT. 4 ESTRELLA DEL SUR IZTAPALAPA C.P. 09820	28/02/05 04:55:22 p.m.	SA
1628	9	GRDZGR58070109M400	GARBALLIDO	DIAZ	GERARDO	CARDIOLOGAS 200-303 MAGDALENA ATLAZOLPA C.P. 09400	28/02/05 04:55:24 p.m.	SA

**ESTRUCTURA CIUDADANA**

**LISTADO DE REGISTROS CANCELADOS POR AFILIACION NO VALIDA, SIN AFILIACION Y REGISTROS DUPLICADOS SIN AFILIACION**

CONSECUTIVO	ENTIDAD*	CLAVE ELECTORAL*	APELLIDO PATERNO*	APELLIDO MATERNO*	NOMBRE*	DOMICILIO*	FECHA Y HORA DE BUSQUEDA	SA/ANV/DSA
1641	9	GRARHR50803009H700	GARCIA	ARCOS	HORACIO	SANTA MARTHA MAGDALENA ATLAZOLPA C.P. 09410	28/02/05 04:55:31 p.m.	SA
1645	9	GRAVCR36110409H900	GARCIA	AVILA	CARLOS	CANARIAS#502 COL. PORTALES	28/02/05 04:55:32 p.m.	SA
1649	9	GRBSRC77072309H000	GARCIA	BASURTO	RICARDO	HEROES NO. 143-3 COL. GUERRERO C.P. 6300 . C.P. 6300	28/02/05 04:55:33 p.m.	SA
7522	9	GRBRLS73102509M300	GARCIA	BORJAS	LUIS RAMON	BELLIN 14 101 A PERALVILLO	01/03/05 11:21:18 a.m.	SA
1652	9	GRCMDL23010315M400	GARCIA	CAMACHO	DOLORES	LAGO VALLEN 8, COL. ANAHUAC, C.P.11320	28/02/05 04:55:34 p.m.	SA
1666	9	GRCHMR55052809M300	GARCIA	CHAVEZ	MARIA LOS ANGELES	CDA. ROBLE NO. 46	28/02/05 04:55:50 p.m.	SA
1661	9	GRCREL75012221M300	GARCIA	CORREA	ELIA	C. BLANCA ESTELA PAVON LT 316 COL. LA FORESTAL DEL. GUSTAVO A.MADERO C.P. 07140	28/02/05 04:55:45 p.m.	SA
1662	9	GRCRFR70020209H200	GARCIA	CRUCES	FERNANDO	LAGO CHAPALA 78-7 ANAHUAC M. HIDALGO C.P. 11320	28/02/05 04:55:46 p.m.	SA
8522	9	GRESELS4082821M200	GARCIA	ESPINOZA	ELOISA	PLAZA BUENA VISTA M 11 LT 24	01/03/05 11:28:16 a.m.	SA
1672	9	GRCMMR34030809M101	GARCIA	FABREGAT	CAMARA MARTHA	SEVILLA 1012 PORTALES, C.P.3300	28/02/05 04:55:51 p.m.	SA
1681	9	GRGREL53060821M000	GARCIA	GARCIA	ELSA EUGENIA	VISTA HERMOSA AMP. SANTUARIO C.P. 09820	28/02/05 04:55:56 p.m.	SA
8095	9	GRGNYN80062509M100	GARCIA	GARCIA	YOANA BERENICE	AV. ACUEDUCTO 728 COL. TICOMAN	01/03/05 11:25:23 a.m.	SA
8105	9	GRGNAR64093009M400	GARCIA	GONZALEZ	ARACELI	AV. ACUEDUCTO NO. 728	01/03/05 11:25:27 a.m.	SA
1686	9	GRGNLR70021009M100	GARCIA	GONZLAEZ	MA DE PABLO	CANAL ATENCO NUM. 23, BARRIO 18, XOCHIMILCO C.P. 16034	28/02/05 04:55:58 p.m.	SA
1687	9	GRGRLT74021209M700	GARCIA	GRANADOS	LETICIA LOURDES	1RA. CDA. DE CRUZ BLANCA N° 4 COL. CRUZ BLANCA C.P. 05700	28/02/05 04:55:58 p.m.	SA
8129	9	GRHRNR64071530M300	GARCIA	HDEZ	NORMA	RETORNO VICENTE ESTRADA NO	01/03/05 11:25:36 a.m.	SA
1700	9	GLJMSS75081109M900	GARCIA	JIMENEZ	SUSANA	VICTOR HUGO#115 COL. PORTALES	28/02/05 04:56:03 p.m.	SA
1703	9	GRLZCR38080509M100	GARCIA	LEZAMA	CARMEN	AV.POPOCATEPETL NO.77 COL. PORTALES C.P.1421 DEL. .	28/02/05 04:56:04 p.m.	SA
8174	9	GRMRPL76122409M900	GARCIA	MARTINEZ	MA DEL PILAR	CUAHUTEMOC MZ.9 LT.3 COL. FELIPE BERRIOZABAL	01/03/05 11:26:02 a.m.	SA
8035	9	GRMRLS74062809M301	GARCIA	MARTINEZ	MA LUISA	CUAHUTEMOC NO.3 FELIPE BERRIOZABAL	01/03/05 11:24:58 a.m.	SA



**ESTRUCTURA CIUDADANA**

**LISTADO DE REGISTROS CANCELADOS POR AFILIACION NO VALIDA, SIN AFILIACION Y REGISTROS DUPLICADOS SIN AFILIACION**

CONSECUTIVO	ENTIDAD*	CLAVE ELECTORAL*	APELLIDO PATERNO*	APELLIDO MATERNO*	NOMBRE*	DOMICILIO*	FECHA Y HORA DE BUSQUEDA	SA/ANV/DSA
1720	9	GRMLVR30090309M200	GARCIA	MOLINA	VIRGINIA	AV. SANTA LUCIA 30 ALFONSO XIII ALVARO OBREGON C.P. 01460	28/02/05 04:56:11 p.m.	SA
1721	9	GRMNGL63062509M602	GARCIA	MONDRAGON	GUILLERMINA	C. PUBLICA SAN MIGUEL TEOTONGO IZTAPALAPA	28/02/05 04:56:11 p.m.	SA
1722	9	GRMNLZ74051809M200	GARCIA	MONTEJO	MARIA DE	C. ARBOLEDAS MZ.16 LT 29 SAN MIGUEL IZTAPALAPA	28/02/05 04:56:11 p.m.	SA
1727	9	RGNJAM69882109M700	GARCIA	NAJERA	ANGELICA	VICTOR HUGO 215-402	28/02/05 04:56:14 p.m.	SA
1729	9	ORGRMR69061009H800	GARCIA	ORTIZ	MARCO ANTONIO	EDIF. H-28 504 U.H. PRESIDENTE MADERO	28/02/05 04:56:14 p.m.	SA
8020	9	GROSNR74051809M100	GARCIA	OSCOY	NORMA	CDA. PASCUAL ORTIZ RUBIO	01/03/05 11:24:54 a.m.	SA
8021	9	GROSVR72021409M000	GARCIA	OSCOY	VERONICA	AV. PUERTO MAZATLAN LT.4 MZ.175	01/03/05 11:24:54 a.m.	SA
8920	9	GLRYLS72012709H700	GARCIA	REYES	LUIS E	C. HERON PROAL NO.72 INT.5	01/03/05 11:31:44 a.m.	SA
1742	9	GRRZAN55112709H800	GARCIA	REZA	ANTONIO	C.JON. DE LA GLORIA #5BIS, COL. CALTONGO, C.P.16090	28/02/05 04:56:20 p.m.	SA
1743	9	GRRZAN58030709M200	GARCIA	REZA	MARI DE	C.JON. DE LA GLORIA #5BIS, COL. CALTONGO, C.P.16090	28/02/05 04:56:20 p.m.	SA
1744	9	GRRVAL79021430M700	GARCIA	RIVERA	ALEJANDRA	ENCINOS # 10 COL. GUAYATLA C.P. 10360	28/02/05 04:56:21 p.m.	SA
1754	9	GRRZEL59111430M000	GARCIA	RUIZ	ELSA	PROLONGACION PUENTE TITLA NUM. 24 LT. 3 AMPLIACION SANTUARIO DEL. IZTAPALAPA C.P. 09820	28/02/05 04:56:27 p.m.	SA
8846	9	GRSNMN52010109M500	GARCIA	SANCHEZ	MANUELA	C. SINALOA NO.127 COL. P. DE LOS BAOS	01/03/05 11:31:04 a.m.	SA
8955	9	GRZVFR57042020H300	GARCIA	ZAVALETA	FRANCISCO JESUS	C. OTE 166 NO.176 COL. MOCTEZUMA	01/03/05 11:31:56 a.m.	SA
1650	9	GRRNTN65062109M700	GARCIA	BENA	ANA ELENA	INDEPENDENCIA NUM. 34, COL. APATLACO, C.P. 09430	28/02/05 04:55:34 p.m.	SA
9109	9	GRFNMR81112409H400	GARDUÑO	FONSECA	MARCO ANTONIO	AV. PROGRESO DE LA UNION NO.19 COL. D. C.	01/03/05 11:33:01 a.m.	SA
1780	9	GRRYJS65051009H800	GARDUÑO	REYES	JOSE LUIS	CALLE GOELOGOS NUM. 14, EL TRIUNFO, C.P. 09430	28/02/05 04:56:41 p.m.	SA
1781	9	GRTRAL67050709H600	GARDUÑO	TORRES	ALEJANDRO	JULIAN BONAVIT MZ.8 LT.10, COL. PALMATILIA, C.P.7170	28/02/05 04:56:41 p.m.	SA
1784	9	GRLGNM6110509M300	GARIBAY	LAGUNAS	NOEMI ISABEL CARMEN	C SAN FEDERICO MZ 583 LOTE 49 COL. SANTA URSULA COAPA 4600 COYOACAN D.F	28/02/05 04:56:42 p.m.	SA
8852	9	GRMRYL53011309M900	GARZA	MARTINEZ	YOLANDA	C. OTE 162 NO.183 INT. 4 COL. MCTEZUMA	01/03/05 11:31:08 a.m.	SA

**ESTRUCTURA CIUDADANA**

**LISTADO DE REGISTROS CANCELADOS POR AFILIACION NO VALIDA, SIN AFILIACION Y REGISTROS DUPLICADOS SIN AFILIACION**

CONSECUTIVO	ENTIDAD*	CLAVE ELECTORAL*	APELLIDO PATERNO*	APELLIDO MATERNO*	NOMBRE*	DOMICILIO*	FECHA Y HORA DE BUSQUEDA	SA/ANV/DSA
1791	9	GRNRSN69062009M801	GAUERRERO	VAZQUEZ	SANDRA	CDA. DE TONATIUH NUM. 6, COL. ESTRELLA DEL SUR, IZTAPALAPA, C.P. 09820	28/02/05 04:56:45 p.m.	SA
1797	9	GLAMLN76070809H600	GIL	AMEZCUA	LEONARDO YAXKIN	ANTILLAS NO.923 COL. PORTALES C.P 1421DEL. .	28/02/05 04:56:46 p.m.	SA
7273	9	GNGMMN67032109H801	GLEZ	GOMEZ	MANUEL	PROL. ART 225 INT. 7~ COL. CAPULIN	01/03/05 11:19:14 a.m.	SA
1803	9	GNORFC67112921H900	GOANZALE	ORTIZ	FELIPE	C. PENSAMIENTO 3410, COL. SAN TENTONGO, IZTAPALAPA, C.P. 09630	28/02/05 04:56:52 p.m.	SA
8882	9	GDRMIR73052609M200	GODINEZ	RAMIREZ	TERESA	C. NORTE 164 NO.463 COL. PENSADOR M.	01/03/05 11:31:21 a.m.	SA
1815	9	GMBRMR42110609M900	GOMEZ	BRAVO	MARGARITA	REPUBLICAS 84-AC.P.3300	28/02/05 04:57:05 p.m.	SA
10422	9	GMBRMR42110609M900	GOMEZ	BRAVO	MARGARITA	REPUBLICAS 84-AC.P.3300	28/02/05 04:57:05 p.m.	SA
10423	9	GMBRMR42110609M900	GOMEZ	BRAVO	MARGARITA	REPUBLICAS 84-AC.P.3300	28/02/05 04:57:05 p.m.	SA
1828	9	GMGRGS66111208H400	GOMEZ	GARCIA	GUSTAVO	CUEVAS DE SANTIAGO 19 ESTRELLA DEL SUR IZTAPALAPA C.P. 09820	28/02/05 04:57:14 p.m.	SA
7605	9	GMGRA60041407M400	GOMEZ	GONZALEZ	ANA BERTHA	RIACRDO BELLI 123 INT COL. PERALVILLO	01/03/05 11:21:55 a.m.	SA
1843	9	GMMRAN43021202H500	GOMEZ	MORALES	ANTONIO	CATEDRAL DE SALTILLO RICARDO FLORES MAGON C.P. 09820	28/02/05 04:57:28 p.m.	SA
1862	9	GMVLRD64091109H400	GOMEZ	VELAZQUEZ	RODOLFO	2DA. CDA DE PASTORES RICARDO FLORES MAGON C.P. 09820	28/02/05 04:57:35 p.m.	SA
1864	9	GMVLL54100609H300	GOMEZ	VILLAGOMEZ	JOSE LUIS	RAFAEL DELGADO EXT.66 INT.8 OBRERA C.P.	28/02/05 04:57:36 p.m.	SA
1870	9	GNGNR582070509M000	GONZALES	GONZALES	ROSELT DE GUADALUPE	C. 47-120 U H SANTA CRUZ MEYEHUALCO, C.P 9290	28/02/05 04:57:42 p.m.	SA
1871	9	GMHRGR55102409M400	GONZALES	HERNANDEZ	GEORGINA	AZORES 608	28/02/05 04:57:43 p.m.	SA
7219	9	GNCNJS58041815M500	GONZALEZ	CENTENO	JOSEFINA	LAGO CHIEN NO. 37	01/03/05 11:18:50 a.m.	SA
1899	9	GNCRAL72032613M100	GONZALEZ	CORTEZ	ALEJANDRIA	AV. CUITLAHUAC EXT.2718 CLAVERIA C.P. 2080	28/02/05 04:58:00 p.m.	SA
1907	9	GNDMJS70040309H200	GONZALEZ	DOMINGUEZ	JESUS ENRIQUE	EDIF DAVID ALFARO SIQUEIROS I-8-1 U. H. EL ROSARIO	28/02/05 04:58:02 p.m.	SA
1915	9	GNESEL59030109M900	GONZALEZ	ESQUIVEL	MARIA ELENA JESUS	LAGO ISEO 161 INT. 11-A, COL. ANAHUAC, C.P.11320	28/02/05 04:58:06 p.m.	SA
1921	9	GNGRBT76112909M300	GONZALEZ	GARCIA	BEATRIZ PATRICIA	PROL. CANAL NACIONAL 192-2 B303, COL. SANTA ANITA C.P.8300	28/02/05 04:58:11 p.m.	SA

**ESTRUCTURA CIUDADANA**

**LISTADO DE REGISTROS CANCELADOS POR AFILIACION NO VALIDA, SIN AFILIACION Y REGISTROS DUPLICADOS SIN AFILIACION**

CONSECUTIVO	ENTIDAD*	CLAVE ELECTORAL*	APELLIDO PATERNO*	APELLIDO MATERNO*	NOMBRE*	DOMICILIO*	FECHA Y HORA DE BUSQUEDA	SA/ANV/DSA
1932	9	GNGNAR72081409H800	GONZALEZ	GONZALEZ-SALAS	ARTURO	NORTE 81 EXT. 400 ELECTRICISTA C.P. 2060	28/02/05 04:58:17 p.m.	SA
1935	9	GNHRJS54100609H500	GONZALEZ	HEREDIA	MA DE ROSARIO	2A. DE DIONICIO ACOSTA 28, VICENTE GUERRERO, IZTAPALAPA, C.P. 09200	28/02/05 04:58:19 p.m.	SA
1947	9	GNHRSS63081109M300	GONZALEZ	HERNANDEZ	SIMONE	SAN JUAN 11-A, APATLACO	28/02/05 04:58:24 p.m.	SA
8146	9	GNMZEV47071909M200	GONZALEZ	M	EVANGELINA	FUND. DE MONTERREY 332-7 COL. INDUSTRIAL	01/03/05 11:25:53 a.m.	SA
8017	9	GNMZEG45010709M000	GONZALEZ	M	MA EUGENIA	CALZADA DE LOS MISTERIOS 469 A COL INDUSTRIAL	01/03/05 11:24:53 a.m.	SA
1963	9	XXGMMR69061609M500	GONZALEZ	MARGARITA		C. CADENAL MZA. 4 LT. 5, SAN MIBUEL TEOTONGO, IZTAPALAPA, C.P. 09630	28/02/05 04:58:34 p.m.	SA
7834	9	GNMDGL82061809H700	GONZALEZ	MEDINA	GUILLERMO	AV. REAL DEL MONTE 196 COL. GPE. INSURGENTE	01/03/05 11:23:46 a.m.	SA
8039	9	GNMJEG70021509M200	GONZALEZ	MEJIA	MA EUGENIA	FERNANDO AMILPA AND 14NO.15-1	01/03/05 11:24:59 a.m.	SA
2006	9	SLGNRCG8110309H700	GONZALEZ	SALAZAR	RICARDO	VICENTE GARCIA BARRIO SAN LUCAS C.P. 4030	28/02/05 04:58:52 p.m.	SA
2007	9	GOSNAN78080309H900	GONZALEZ	SANCHEZ	DONED	CALZADA ERMITA IZTAPALAPA 1020-3 BARRIO SAN LUCAS C.P. 09000	28/02/05 04:58:53 p.m.	SA
2022	9	GMVLGD83030909M700	GONZALEZ	VELAZQUEZ	MARIA GUADALUPE	2DA CERRADA DE PASTORES NO. 4 COL. RICARDO FLORES MAGON DELG. IZTAPALAPA C.P. 09820	28/02/05 04:59:02 p.m.	SA
2032	9	GNSNAV74082609H400	GONZALOS	SANCHEZ	AVILA	ERMITA IZTAPALAPA 1020-3 BARRIO DE SAN LUCAS C.P. 09000	28/02/05 04:59:07 p.m.	SA
8980	9	GRANWN80101009M200	GOROATIETA	ANGUIANO	WENDI PAULINA	C. EGIPTO NO.3 COL. ROMERO RUBIO	01/03/05 11:32:05 a.m.	SA
8023	9	GVPRN67110724H600	GOVEA	PEREZ	NESTOR	ENCINAS NO. 26 COL. DEL BOSQUE	01/03/05 11:24:55 a.m.	SA
2037	9	JSCMGR58121115M400	GRACIELA	DE JESUS	CAMACHO	EMILIANO ZAPATA S/N	28/02/05 04:59:09 p.m.	SA
2044	9	GRPCXV30123022H300	GRANADOS	PACHECO	XAVIER	PRESIDENTES 80-201C.P.3300	28/02/05 04:59:12 p.m.	SA
7482	9	GRRBVN76010809H200	GRANADOS	ROBLES	VIENTO LEONARDO	ROSA DE CASTILLA NO. 53 INT 3 COL. MOLINO DE ROSAS	01/03/05 11:21:01 a.m.	SA
2045	9	GRVLLS76041909H400	GRANADOS	VELAZQUEZ	LUIS ANTONIO	CANARIAS 1109 PORTALES, C.P.3300	28/02/05 04:59:12 p.m.	SA
8907	9	XXALES57111109M800	GUA	ALDANA	ESPERANZA	C. OTE 154 NO.266 INT7 COL. MOCTEZUMA	01/03/05 11:31:31 a.m.	SA
8677	9	MRALGD74061216M600	GUADALUPE	ALCANTARA		PRIVADA LAGO SALADO # 54 COL PENSIL	01/03/05 11:29:27 a.m.	SA

**ESTRUCTURA CIUDADANA**

**LISTADO DE REGISTROS CANCELADOS POR AFILIACION NO VALIDA, SIN AFILIACION Y REGISTROS DUPLICADOS SIN AFILIACION**

CONSECUTIVO	ENTIDAD*	CLAVE ELECTORAL*	APELLIDO PATERNO*	APELLIDO MATERNO*	NOMBRE*	DOMICILIO*	FECHA Y HORA DE BUSQUEDA	SA/ANV/DSA
8975	9	HDGZFR41072609H200	GUADALUPE	CHAVEZ	MA	C. ARABIA NO.35 COL. ROMERO RUBIO	01/03/05 11:32:03 a.m.	SA
8326	9	CSCRGD66121309M000	GUADALUPE	CORDOBA	MA	AV. NORTE 100 EDIF 11204 COL. PANTITLAN	01/03/05 11:26:57 a.m.	SA
2050	9	HELOGA42061108M00	GUADALUPE	HERNANDEZ	LOZANO	LAGO SAN JORGE NO. 73 COL. AMPLIACION GRANADA	28/02/05 04:59:14 p.m.	SA
9017	9	RMPTGD58041709M401	GUADALUPE	RAMIREZ	PATRICIO	C. GRAL. FRANCISCO ARZATE NO.18 INT. 4	01/03/05 11:32:25 a.m.	SA
2053	9	GRRBRS50100409M900	GUARNEROS	ROBLES	ROSA MARIA	AV. VISTA HERMOSA 86 PORTALES, C.P.3300	28/02/05 04:59:14 p.m.	SA
2056	9	RMMAGD51110709M700	GUDELIA	ROMERO	MOHAR	RUMANIA#501-1 COL. PORTALES	28/02/05 04:59:15 p.m.	SA
8052	9	GRESCT81050109M000	GUERRA	ESCOBAR	ADELINA	ESCUADRON 201 NO. 17 TICOMAN	01/03/05 11:25:06 a.m.	SA
7502	9	GRMRAL65010809H200	GUERRA	MARTINEZ	ALEJANDRO DE LA	C. 22 NO.71-10 COL. OLIVAR DEL CONDE	01/03/05 11:21:12 a.m.	SA
2063	9	GRAGZS2611711H300	GUERRERO	AGUILAR	SOSIMO	NTE-73 3212 O.POPULAR	28/02/05 04:59:18 p.m.	SA
8072	9	GRAVJH75073009H301	GUERRERO	AVILA	JOHN	PLAN DE AYALA 123	01/03/05 11:25:14 a.m.	SA
8170	9	GRJMRM51020712M500	GUERRERO	JIMENEZ	ROMUALDA	FRAY DIEGO DE LATAMIRANO 55	01/03/05 11:25:59 a.m.	SA
2083	9	GRSN6D68050909M400	GUERRERO	SANDOVAL	MARIA GUADALUPE	DANIEL CABRERA NO.9 COL. MODELO PENCIL DELEG. MIGUEL HIDALGO C.P. 11430	28/02/05 04:59:27 p.m.	SA
8084	9	GRSLAL54100826H500	GUERRERO	SILVA	ALEJANDRO	PISAGUA 1213	01/03/05 11:25:18 a.m.	SA
2093	9	GDAYEF51100416M800	GUIDO	AYALA	EUFROSINA	CATEDRAL DE SALTILLO EDIF 1 INT 10 RICARDO FLORES MAGON IZTAPALAPA C.P. 09820	28/02/05 04:59:32 p.m.	SA
8552	9	AVGLGL66090609M500	GUILA	GALICIA	GLORIA EUGENIA	CALLE1 # 421 COL DEPORTIVO PENSIL	01/03/05 11:28:32 a.m.	SA
2097	9	SLMDGL7332209H700	GUILLERMO	ALEJANDRO	SALGADO MRTZ	C4 MZ.232 LTE.8 COL.CASTILLOGRANDE GAM	28/02/05 04:59:34 p.m.	SA
8187	9	GTESFL65070921H100	GUTIERREZ	ESCAMILLA	FELIPE	LAZARO CARDENAS NO.28	01/03/05 11:26:08 a.m.	SA
2115	9	GTHRRY65123009M800	GUTIERREZ	HERNANDEZ	REYNA CRISTINA	AV. SANTA LUCIA 30 ALFONSO XIII ALVARO OBREGON C.P. 01460	28/02/05 04:59:49 p.m.	SA
2123	9	GTMJLS52112309H200	GUTIERREZ	MEJA	JOSE LUIS	SUR 125 NO. 59 MINERVA C.P. 09810	28/02/05 04:59:51 p.m.	SA
2141	9	GTSMLZ63100809M200	GUTIERREZ	SMITH	LUZ YOLANDA	GUERRERO EXT.244 INT.3 C.P.6300	28/02/05 04:59:57 p.m.	SA

**ESTRUCTURA CIUDADANA**

**LISTADO DE REGISTROS CANCELADOS POR AFILIACION NO VALIDA, SIN AFILIACION Y REGISTROS DUPLICADOS SIN AFILIACION**

CONSECUTIVO	ENTIDAD*	CLAVE ELECTORAL*	APELLIDO PATERNO*	APELLIDO MATERNO*	NOMBRE*	DOMICILIO*	FECHA Y HORA DE BUSQUEDA	SA/ANV/DSA
2143	9	GTNRES38091909M200	GUTIERREZ	VARGAS	ESTHER	ODESA 1217C.P.3300	28/02/05 04:59:58 p.m.	SA
10419	9	GTNRES38091909M200	GUTIERREZ	VARGAS	ESTHER	ODESA 1217C.P.3300	28/02/05 04:59:58 p.m.	SA
10418	9	GTNRES38091909M200	GUTIERREZ	VARGAS	ESTHER	ODESA 1217C.P.3300	28/02/05 04:59:58 p.m.	SA
8981	9	GTVLHP56082012M700	GUTIERREZ	VILLEGAS	MA HIPOLITA	C. PERSIA NO.105 INT. A COL. ROMERO RUBIO	01/03/05 11:32:06 a.m.	SA
2148	9	GZALJR42041809M300	GUZMAN	ALVAREZ	MARIA JERUSALEM	ALHAMBRA 302-C	28/02/05 04:59:59 p.m.	SA
10416	9	GZALJR42041809M300	GUZMAN	ALVAREZ	MARIA JERUSALEM	ALHAMBRA 302-C	28/02/05 04:59:59 p.m.	SA
10417	9	GZALJR42041809M300	GUZMAN	ALVAREZ	MARIA JERUSALEM	ALHAMBRA 302-C	28/02/05 04:59:59 p.m.	SA
2154	9	GZCDFR49053009H900	GUZMAN	CEDILLO	RICARDO	JARDINEROS 77-B 101 MORELOS 15270	28/02/05 05:00:01 p.m.	SA
2161	9	GZGNLR80270709M800	GUZMAN	GONZALEZ	LAURA	LEYES DE REFORMA 635 IZTAPALAPA C.P. 09430	28/02/05 05:00:04 p.m.	SA
8958	9	GZLPGR73022520M900	GUZMAN	LOPEZ	GRISELDA	C. OTE 166 NO.119 INT 7 2SEC. COL. MOCTEZUMA	01/03/05 11:31:57 a.m.	SA
8962	9	GZMNJS46082315M200	GUZMAN	MDZ	JOSEFINA	C. NTE 33 NO.16 INT. 19 COL. MOCTEZUMA	01/03/05 11:31:58 a.m.	SA
8118	9	GZMREL80052309M400	GUZMAN	MTZ	ELIANA	C. TLALOC MZ 32 LT. 19 COL. LA PASTORA	01/03/05 11:25:32 a.m.	SA
2173	9	HDHDMR30010609H000	HADD	HADD	MARCOS LOS ANGELES	C. PRESIDENTES 80-202C.P.3300	28/02/05 05:00:08 p.m.	SA
8304	9	GNPRCL79092909M500	HAYDE	GONZALEZ	CLAUDIA		01/03/05 11:26:51 a.m.	SA
8165	9	HRDZAL81111509H700	HDEZ	DIAZ	JOSE ALBERTO	NTE.72 NO.5610 COL. BODOJITO	01/03/05 11:25:58 a.m.	SA
2174	9	HRFLJS61051809H300	HDEZ	FLORES	JOSE DE CARMEN	OAXACA 3 S/N HEROES DE PADIERNA M.C. C.P. 10700	28/02/05 05:00:11 p.m.	SA
8154	9	HRGVCR41090816M700	HDEZ	GUEVARA	MA CARMEN	ACERINA NO.117 INT. 6 COL. ESTRELLA	01/03/05 11:25:55 a.m.	SA
8178	9	HRHRAN67042116M600	HDEZ	HDEZ	MA DE LOS ANGELES	13 SEPTIEMBRE NO. 467 COL. LEYES DE REFORMA	01/03/05 11:26:04 a.m.	SA
8079	9	HRRVRS74021409M800	HDEZ	REVUELTAS	ROSA ISELA	CEPRES 29 COL. DEL BOSQUE CUAUTEPEC BARRIO BAJO	01/03/05 11:25:16 a.m.	SA
8186	9	HRVLGR64051309H500	HDEZ	VALDEZ	JOSE GERMAN	DURAZNO NO. 7 COL. TLAXPEXCO	01/03/05 11:26:07 a.m.	SA

**ESTRUCTURA CIUDADANA**

**LISTADO DE REGISTROS CANCELADOS POR AFILIACION NO VALIDA, SIN AFILIACION Y REGISTROS DUPLICADOS SIN AFILIACION**

CONSECUTIVO	ENTIDAD*	CLAVE ELECTORAL*	APELLIDO PATERNO*	APELLIDO MATERNO*	NOMBRE*	DOMICILIO*	FECHA Y HORA DE BUSQUEDA	SA/ANV/DSA
9221	9	HRDZPL59032409M800	HDZ	DIAZ	MA DEL PILAR	C. OTE 170 NO.115 COL MOCTEZUMA	01/03/05 11:33:48 a.m.	SA
8934	9	HRMDLY69060609M401	HDZ	MEDINA	LYDIA	C. GUINEA NO.84 INT. 2 COL. ROMERO RUBIO	01/03/05 11:31:48 a.m.	SA
9012	9	HRRSOM75081709M000	HDZ	ROSAS	OMARA MARLENE	C. NTE 186 NO.656 COL. PENSADOR M.	01/03/05 11:32:19 a.m.	SA
8945	9	HRSNDN68091309M100	HDZ	SANCHEZ	DIANA ALEJANDRA	C. EGIPTO NO.68 INT. 7 COL. REVOLUCION	01/03/05 11:31:51 a.m.	SA
2177	9	CRBTHC41101209H200	HECTOR	CHAVIRA	BAUTISTA	SUR 124-7 COL_COBE ALBARO OBREGON C.P. 01120	28/02/05 05:00:13 p.m.	SA
8933	9	HRALES61011909M400	HEREDIA	A	MA ESTELA	C. OTE 158 NO.216 INT 4 COL. MOCTEZUMA	01/03/05 11:31:47 a.m.	SA
8983	9	HRALCR57031309M600	HEREDIA	ALTAMIRANO	MA DEL CARMEN	C. OTE162 NO.183 DEP.8 2SEC. COL. MOCTEZUMA	01/03/05 11:32:07 a.m.	SA
9204	9	HRALRD59021609H100	HEREDIA	ALTAMIRANO	RODOLFO	C. CIENEGUILLAS NO.144 INT 1	01/03/05 11:33:44 a.m.	SA
7441	9	XXJMHR47061509H500	HERIBERTO	JIMENEZ		GUANAJUATO 8-3 COL. PROGRESO	01/03/05 11:20:41 a.m.	SA
2185	9	HRGRLD77040209M800	HERNADEZ	GARCIA	LIDIA	2DA. CDA DE PASTORES 9 COL. RICARDO FLORES MAGON DEL IZTAPALAPA C.P. 09820	28/02/05 05:00:16 p.m.	SA
2193	9	ALMRMR79840309M700	HERNANDEZ	ALMARAS	MIRIAM	8 LT18	28/02/05 05:00:19 p.m.	SA
2194	9	HRANAN49071409M000	HERNANDEZ	ANGELES	MA DE	ANTILLAS NO.906 -207 COL. PORTALES C.P 1421 DEL. .	28/02/05 05:00:20 p.m.	SA
2201	9	BRHRRY49010609M200	HERNANDEZ	BERNAL	REYNALDA	ENRIQUE GONZALEZ M.169 INT. F2 COL STA. MARIA LA RIBERA C.P. 6400	28/02/05 05:00:22 p.m.	SA
2212	9	GTARCONGO120809M800	HERNANDEZ	CONCEPCION		ISAURO M.Z LT.12 SAN URSULA COAPA COYOACOANC.P.04600	28/02/05 05:00:29 p.m.	SA
2223	9	HRCRIS68060809M000	HERNANDEZ	CRUZ	ISABEL	F. VILLANUEVA NO. 21B COL. . C.P. 6220	28/02/05 05:00:32 p.m.	SA
2225	9	HRCRLS51102109H500	HERNANDEZ	CRUZ	JOSE LUIS	CINCO NUM. 14 E-14 C.P. 04870	28/02/05 05:00:32 p.m.	SA
2230	9	HRCZDV73112409H400	HERNANDEZ	DAVID	EDGAR	DR. ENRIQUE GLZ. MTZ. 277-1 STA. MA. LA RIBERA . 6400	28/02/05 05:00:33 p.m.	SA
2245	9	HRFLJR73100909H100	HERNANDEZ	FLORES	JORGE ISRAEL	CENTRAL EXT. 94 INT.2 SAN BERNABE C.P. 2830	28/02/05 05:00:37 p.m.	SA
7575	9	HRGRMX76062420H100	HERNANDEZ	GARCIA	MAXIMIANO	REP DE HAITI 8 102 COL CENTRO	01/03/05 11:21:37 a.m.	SA
7574	9	HRGRZF73082620H100	HERNANDEZ	GARCIA	SEFERINO	REPDEHAITI 8 101 B COL. CENTRO	01/03/05 11:21:37 a.m.	SA

**ESTRUCTURA CIUDADANA**

**LISTADO DE REGISTROS CANCELADOS POR AFILIACION NO VALIDA, SIN AFILIACION Y REGISTROS DUPLICADOS SIN AFILIACION**

CONSECUTIVO	ENTIDAD*	CLAVE ELECTORAL*	APELLIDO PATERNO*	APELLIDO MATERNO*	NOMBRE*	DOMICILIO*	FECHA Y HORA DE BUSQUEDA	SA/ANV/DSA
2260	9	HRGNGD28071409H700	HERNANDEZ	GONZALEZ	GUADALUPE	CATEDRAL DE SALTILLO EDIF 2 LN 202 RICARDO FLORES MAGON	28/02/05 05:00:47 p.m.	SA
2263	9	HRGNPL64090209M300	HERNANDEZ	GONZALEZ	MARIA DEL LA LUZ	LAGUNA DE TERMINOS 18, COL. ANAHUAC, C.P.11320	28/02/05 05:00:48 p.m.	SA
2269	9	HRHTIS36022921H900	HERNANDEZ	HEATTINGS	ISAIAS	CIHUATL NUM. 105 COL. RICARDO FLORES MAGON C.P. 02820	28/02/05 05:00:50 p.m.	SA
9123	9	HRMNAR81051221H800	HERNANDEZ	HERNANDEZ	ARTURO	C. BRAVO NO.82 INT203	01/03/05 11:33:08 a.m.	SA
2275	9	HRFRLC32051918M000	HERNANDEZ	HERNANDEZ	CELIA	ODESA 503-403	28/02/05 05:00:54 p.m.	SA
8033	9	HRHLR67031009M400	HERNANDEZ	HERNANDEZ	LAURA	AV. ACUEDUCTO NO. 688 COL. SN. P. Z.	01/03/05 11:24:57 a.m.	SA
2278	9	HRHRMR72092213H300	HERNANDEZ	HERNANDEZ	MAURICIO	C. POPOCATEPETL MZ 126 LT 13 COL. LOMAS DE CUAUTEPEC DEL. GUSTAVO A. MADERO C.P. 07110	28/02/05 05:00:55 p.m.	SA
2281	9	HRHRL75121730H800	HERNANDEZ	HERNANDEZ	ROLANDO	C. PESA M 17 LT 4 SAN MIGUEL TEOTONGO IZTAPALAPA	28/02/05 05:00:56 p.m.	SA
8679	9	HRJRTM59040713H401	HERNANDEZ	J	TOMAS	MAR MEDITERRANEO 107-2	01/03/05 11:29:28 a.m.	SA
2292	9	HRJMFL30082921H000	HERNANDEZ	JIMENEZ	FILEMON	SAN RAUL MZ 912-3 PGAL. SANTA URSULA COAPA, COYOACAN C.P. 04600	28/02/05 05:01:01 p.m.	SA
8977	9	HRLNKT79043009M900	HERNANDEZ	LANDIN	KATY NOEMI	AV TEXCOCO NO.6 INT. 5 COL. P. DE LOS BAIOS	01/03/05 11:32:04 a.m.	SA
2300	9	HRLPHR52112911H400	HERNANDEZ	LOPEZ	HERMELINDA	AMAPOLA #38 TLATILCO	28/02/05 05:01:04 p.m.	SA
7884	9	HRLPN74011425M600	HERNANDEZ	LOPEZ	NORMA ESPERANZA	COATLICUE L1 MZA.18	01/03/05 11:24:05 a.m.	SA
2307	9	HRXXMN51021409H300	HERNANDEZ	MANUEL		AV. REAL MAYORAZGO 91 COL XOCO . 03330	28/02/05 05:01:06 p.m.	SA
2309	9	SSHRMR72120709H100	HERNANDEZ	MARCOS	ROSA	CDA. OAXACA MZ. 1 LT. 1 COL. XALPA C.P. 09640	28/02/05 05:01:07 p.m.	SA
2310	9		HERNANDEZ	MARIA	EMMA	RIO NEVA NO. 46 COL. . C.P. 6500	28/02/05 05:01:07 p.m.	SA
2314	9	HRMRCR44102513M200	HERNANDEZ	MARTINEZ	CRISTINA	CALLE SAN JUAN 2-6 MAGDALENA ATLAZOLPA C.P. 09410	28/02/05 05:01:09 p.m.	SA
2315	9	HRMREL38012509M000	HERNANDEZ	MARTINEZ	ELVIRA	SANTOS DEGOLLADOS MANZANA 20	28/02/05 05:01:14 p.m.	SA
2322	9	HRMJAN39090109H500	HERNANDEZ	MEJIA	ANTONIO	ZAPOTECAS M 103 L38 COL. AJUSCO 4300 COYOACON D.F	28/02/05 05:01:15 p.m.	SA
2324	9	HRMJMR62101809M900	HERNANDEZ	MEJIA	MARTHA	16 DE DICIEMBRE MZ. 6 COL. NAVIDAD C.P. 05210	28/02/05 05:01:16 p.m.	SA

**ESTRUCTURA CIUDADANA**

**LISTADO DE REGISTROS CANCELADOS POR AFILIACION NO VALIDA, SIN AFILIACION Y REGISTROS DUPLICADOS SIN AFILIACION**

CONSECUTIVO	ENTIDAD*	CLAVE ELECTORAL*	APELLIDO PATERNO*	APELLIDO MATERNO*	NOMBRE*	DOMICILIO*	FECHA Y HORA DE BUSQUEDA	SA/ANV/DSA
2325	9	HRMNFL62050121H400	HERNANDEZ	MENA	FELIPE	CDA. DE HISTORIADORES NO. EXT. 7 NO. INT 6 EL TRIUNFO C.P. 09430	28/02/05 05:01:16 p.m.	SA
2328	9	HRMRMR57061021M800	HERNANDEZ	MIRANDA	MARGARITA	PORFIRIO DIAZ NUM. 14 DEL. SAN MIGUEL TEOTONGO DEL. IZTAPALAPA	28/02/05 05:01:17 p.m.	SA
2333	9	HRMRBR79041109M800	HERNANDEZ	MONTOYA	BERENICE	CDA. MOEHUAL 16 SANTO DOMINGO COYOACAN C.P. 4369	28/02/05 05:01:19 p.m.	SA
2340	9	HRMRNC57102554H000	HERNANDEZ	MORALES	NICOLAS	LAGO CHAPALA 108-12 ANAHUAC M. HIDALGO C.P. 11320	28/02/05 05:01:26 p.m.	SA
2345	9	HRNGPL24062913M800	HERNANDEZ	NEGRON	PAULA	CALLE CATEDRAL METROPOLITANA 21 COL. AMP. EL SANTUARIO DEL. IZTAPALAPA C.P. 09820	28/02/05 05:01:28 p.m.	SA
2346	9	HROLAD8022	HERNANDEZ	OLIVA	ADRIANA GUADALUPE	TACTUAN C.P. 09820	28/02/05 05:01:28 p.m.	SA
2354	9	HRPRCL79091909M000	HERNANDEZ	PEREZ	CLAUIDIA DE	LAGO AULLAGA EXT.130-15 HUICHAPAN C.P.11290	28/02/05 05:01:32 p.m.	SA
2363	9	HRRMES42091221M800	HERNANDEZ	RAMO	ESTEFANIA	AV. DEL TRABAJO S/N EDIF.B DEPTO. 2 COL. MORELOS C.P 15270 .	28/02/05 05:01:35 p.m.	SA
7747	9	HRRVRS74021409M800	HERNANDEZ	REVUELTA	ROSA ISELA	CIPRES 29 CD. DEL BOSQUE C. B. BAJO	01/03/05 11:23:02 a.m.	SA
2383	9	HRRZVC53121009M800	HERNANDEZ	RUIZ	MARIA VICTORIA	XOCHIQUETZAL MZ. 23 LT. 1 ESTRELLA DEL SUR C.P. 09820	28/02/05 05:01:49 p.m.	SA
10406	9	HRRZVC53121009M800	HERNANDEZ	RUIZ	MARIA VICTORIA	XOCHIQUETZAL MZ. 23 LT. 1 ESTRELLA DEL SUR C.P. 09820	28/02/05 05:01:49 p.m.	SA
2391	9	HRSFN89070809M900	HERNANDEZ	SANCHEZ	ISABEL	SEGUNDA JOSE MARIA FLORES COL VICENTE GUERRERO C.P 9200	28/02/05 05:01:52 p.m.	SA
2395	9	HRSCAN56060914M801	HERNANDEZ	SAUCEDO	MARIA VICTORIA ROCIO	CANAL NACIONAL EXT.839 INT. F1 E11-201C.P.4909	28/02/05 05:01:54 p.m.	SA
9244	9	HRTRGL43101209H300	HERNANDEZ	TORRES	GILBERTO	C. GUYINEA NO.84INT. 2 COL. ROMERO RUBIO	01/03/05 11:33:56 a.m.	SA
8973	9	HRTRRL48010909H500	HERNANDEZ	TORRES	RAUL	C. GUINEA NO.84 INT.1 COL. ROMERO RUBIO	01/03/05 11:32:03 a.m.	SA
8959	9	HRLNC64120609H900	HERNANDEZ	VALENCIA	NICOLAS	C. NTE 180 NO.421 COL. P. DE LOS BAOS	01/03/05 11:31:57 a.m.	SA
2415	9	HAFLJR73100909H100	HERNANDNDEZ	FLORES	JORGE ISRAEL	CENTRAL NUM 94, SN CERNADE, C.OP. 02830, DELEG. AZCAPOTZALCO	28/02/05 05:02:07 p.m.	SA
2424	9	HRGMGB69122909M700	HERRERA	GOMEZ	GABRIELA	CALLE CUITLAHUAC MZ 50 LT 4 COL. AMPL LOS REYES CULHUACAN DEL IZTAPALAPA C.P. 09840	28/02/05 05:02:13 p.m.	SA
2432	9	HRMRMR42061832M000	HERRERA	MORALES	MERCEDES	ESTRELLA SUR C.P. 09820	28/02/05 05:02:16 p.m.	SA
2437	9	HRRDLS78042809H900	HERRERA	RODRIGUEZ	JOSE LUIS	JUMATE NUM. 75 COL. STO. DOMINGO DEL. COYOACAN C.P. 04369	28/02/05 05:02:19 p.m.	SA



**ESTRUCTURA CIUDADANA**

**LISTADO DE REGISTROS CANCELADOS POR AFILIACION NO VALIDA, SIN AFILIACION Y REGISTROS DUPLICADOS SIN AFILIACION**

CONSECUTIVO	ENTIDAD*	CLAVE ELECTORAL*	APELLIDO PATERNO*	APELLIDO MATERNO*	NOMBRE*	DOMICILIO*	FECHA Y HORA DE BUSQUEDA	SA/ANV/DSA
2444	9	HRTRL2551111409M200	HERRERA	TRAPALA	MARIA DE	SAN JUAN NUM. 53 COL. MAGDALENA ATLAZOLPA C.P. 0940	28/02/05 05:02:20 p.m.	SA
2447	9	HGHRBR43000209M200	HIGASHIDA	HIROSE	YOSHIKO BERTHA	REPUBLICAS 96-2C.P.3300	28/02/05 05:02:22 p.m.	SA
2448	9	RVSLHL27101619H400	HILARIO	RIVERA	SALAZAR	RUMANIA#501-1 COL. PORTALES	28/02/05 05:02:22 p.m.	SA
9062	9	IBGNCR67082809M700	IBARRA	GONZALEZ	MARIA DEL CARMEN	C. CAIRO NO.134 COL. ROMERO RUBIO	01/03/05 11:32:44 a.m.	SA
8043	9	IBVLSS67092614M000	IBARRA	VELAZQUEZ	SUSANA	U. DE JUAN DE DIOS BATIZ	01/03/05 11:25:02 a.m.	SA
8157	9	ENALIG73073109H400	IGNACIO	ENSAZTIGA	ALEJANDRO	MENDLSSHON NO.28-102-A	01/03/05 11:25:56 a.m.	SA
2477	9	PRMNIG74021509H900	IGNACIO	PORTUGAL	MONROY	ODESA#214 COL. PORTALES	28/02/05 05:02:35 p.m.	SA
8608	9	ORGRIN54012111M400	INES	ORTEGA	MARIA	ABELARDO RODRIGUEZ #34	01/03/05 11:28:54 a.m.	SA
7463	9	XXSNIN71041209M400	INES	SANCHEZ	MA	ROSA PERLA NO. 39 COL. MOLINO DE ROSAS	01/03/05 11:20:52 a.m.	SA
8684	9	RBHRIR51042014M200	IRENE	RUBALCABA		MAR CARIBE # 28	01/03/05 11:29:31 a.m.	SA
8054	9	VRPRAL71082409H900	IRIBE	PEREZ	ALFREDO	5I. ANDADOR DE TENAYUCA 126-A	01/03/05 11:25:07 a.m.	SA
6952	9	XXFNMR51060809M600	ISABEL	FUENTES	MARINA	MAR DEL NORTE 24-202	01/03/05 11:16:43 a.m.	SA
7152	9	HRGRIS54061729M700	ISABEL	HERNANDEZ	MA	AV. 1I DE MAYO 126 COL SAN PEDRO DE LOS PINOS	01/03/05 11:18:21 a.m.	SA
8662	9	SLJVCL78012809M300	ISABEL	SALIAS	CLAUDIA	CALLE 6 # 408	01/03/05 11:29:16 a.m.	SA
2486	9	ISMRLB43022709H600	ISLAS	MARTINEZ	BALDOMERO	AV. ESTRELLA MZ. 1 LT 3 COL. ESTRELLA DEL SUR DEL. IZTAPALAPA C.P. 09820	28/02/05 05:02:38 p.m.	SA
2487	9	ISMGG44111729M100	ISLAS	NEGRETE	GREGORIA	2DA. CDA DE PASTORES RICARDO FLORES MAGON C.P. 09820	28/02/05 05:02:38 p.m.	SA
8886	9	VLMRJN65052309M900	IVALENCIA	MORENO	JUANA	C. BENJAMIN ARGUMEDO NO.39 COL. REVOLUCION	01/03/05 11:31:22 a.m.	SA
7735	9	FLSNJR80082609H600	IVAN	FLORES	JORGE	VOLCAN TAJOMULCO NO. 27 COL. AMPL. PROVIDENCIA	01/03/05 11:22:55 a.m.	SA
7150	9	MNTRSL84010409H600	IVAN	MONTIEL	SALVADOR	SEBASTIAN DEL PIOMBO #36 INT 5	01/03/05 11:18:20 a.m.	SA
7907	9	SEESPR82043115M200	IVETTSALMERON	ESTRADA	PERLA	CALZ. CHALMA -VILLA 551	01/03/05 11:24:15 a.m.	SA

**ESTRUCTURA CIUDADANA**

**LISTADO DE REGISTROS CANCELADOS POR AFILIACION NO VALIDA, SIN AFILIACION Y REGISTROS DUPLICADOS SIN AFILIACION**

CONSECUTIVO	ENTIDAD*	CLAVE ELECTORAL*	APELLIDO PATERNO*	APELLIDO MATERNO*	NOMBRE*	DOMICILIO*	FECHA Y HORA DE BUSQUEDA	SA/ANV/DSA
8737	9	GRFNKR77111709M300	IVONNE	RMZ	GARDUO FONSECA 31C	RMAGCC69051509M6005285V. CARRANZA	01/03/05 11:30:03 a.m.	SA
7566	9	NZTRAL59053109H100	JANDRO	ARTURO			01/03/05 11:21:33 a.m.	SA
2506	9	JRALHR77111609H900	JARAMILLO	ALVAREZ	HIRAM PILAR	5 DE MAYO NUM. 6 COL. APATLACO C.P. 09436	28/02/05 05:02:50 p.m.	SA
2507	9	JRCBDL75043009M700	JARAMILLO	CORONA	MARIA DOLORES	C. CARPIO NO. 63-8 STA.MA. LA RIVERA DELG. . C.P. 6400	28/02/05 05:02:50 p.m.	SA
8007	9	JRIBCR68071309H800	JARILLO	IBARRA	CARLOS	MONTE DE LAS CRUCES NO. 79	01/03/05 11:24:51 a.m.	SA
2516	9	JSBRCL66071709M800	JASO	BARREIRA		RUMANIA 718 2 PORTALES, C.P.3300	28/02/05 05:02:54 p.m.	SA
2520	9	ORMRJ578101309M400	JAZMIN	ORTEGA	JAZMIN	LAGUNA DE TERMINOS NO. 438 COL. ANAHUAC MIGUEL HIDALGO C.P. 11320	28/02/05 05:02:55 p.m.	SA
2521	9	MRGNJR39072009H00	JERONIMO	MARTINEZ	GONZALEZ	LAGO CHAPALA NO. 78-4 COL. ANAHUAC MIGUEL HIDALGO C.P. 11320	28/02/05 05:02:55 p.m.	SA
2522	9		JESUS	BARRERA	VILLEGAZ	LAGO DE CHAPALA NO. 86 COL. ANAHUAC MIGUEL HIDALGO	28/02/05 05:02:55 p.m.	SA
8609	9	BTMRJS64060509M000	JESUS	BAUTISTA	MA DE	PONIENTE 145-721 INT 3	01/03/05 11:28:54 a.m.	SA
9001	9	JSFRAZ76052309M000	JESUS	FERRETES	AZUCENA DE	C. PROAIO NO.36 INT. 302	01/03/05 11:32:15 a.m.	SA
9011	9	JSFRER72121115M200	JESUS	FERRETES	ERENDIRA DE	C. PROAIO NO.36 INT 302 COL. VALLE GOMEZ	01/03/05 11:32:19 a.m.	SA
2523	9	JSGRFL77021915M000	JESUS	GARCIA	FELIPA DE	MOREROS 23 COL. SAN MARCOS, C.P.16038	28/02/05 05:02:55 p.m.	SA
8680	9	HRSCJS51111609H900	JESUS	HERRERA	JOSE DE	LEGARIA 82 COL LEGARIA	01/03/05 11:29:29 a.m.	SA
8585	9	XXHRVC54031424H400	JESUS	HERRERA	VICTOR	LAGO TRASIMENO 98 INT 5 COL ANAHUAC	01/03/05 11:28:44 a.m.	SA
2524	9	LJPDJS75020509H700	JESUS	LEIVA	PADRON	FELIPE LANDAVERDE 13	28/02/05 05:02:55 p.m.	SA
2525	9	JSLMCT54032415H300	JESUS	LUNA	CATALINA DE	AND. TLAXCALA LOTE4	28/02/05 05:02:56 p.m.	SA
2526	9	LNBCJS77022809H700	JESUS	MELESIO	LEON BECIEZ	CDA TOMATLA MZA 17 LT 9, COYOACAN C.P. 04369	28/02/05 05:02:56 p.m.	SA
8590	9	MRPCOL84080309H700	JESUS	MTZ	OLIVER DE	ABELARDO RODRIGUEZ # 42	01/03/05 11:28:47 a.m.	SA
2527	9	PRORJS47120809H500	JESUS	PORTELA	ORIJEL	BALBOA#1120-402A COL.PORTALES	28/02/05 05:02:57 p.m.	SA

**ESTRUCTURA CIUDADANA**

**LISTADO DE REGISTROS CANCELADOS POR AFILIACION NO VALIDA, SIN AFILIACION Y REGISTROS DUPLICADOS SIN AFILIACION**

CONSECUTIVO	ENTIDAD*	CLAVE ELECTORAL*	APELLIDO PATERNO*	APELLIDO MATERNO*	NOMBRE*	DOMICILIO*	FECHA Y HORA DE BUSQUEDA	SA/ANV/DSA
2528	9	RSPRJS62071009H900	JESUS	ROSALES	PEREZ	MORELO 9	28/02/05 05:02:57 p.m.	SA
2529	9	JMJRS554090409M200	JESUS	ROSALIA	JIMENEZ	LAGO ONEGA NO. 155 -25 COL. ANAHUAC MIGUEL HIDALGO C.P. 11320	28/02/05 05:02:57 p.m.	SA
2530	9	JSVLF34020521M6000	JESUS	VALENCIA	FELIPE	XOCHIQUETZAL ESTRELLA DE LUZ C.P. 09820	28/02/05 05:02:57 p.m.	SA
8683	9	BNPRT50100309M400	JIBENILLA	PEREZ	TERESITA DEL N	MAR MEDITERRANEO 81-15	01/03/05 11:29:31 a.m.	SA
2533	9	JMGNBA78110709M000	JIMENES	GONZALEZ	BLANCA ESTELA	RICARDO FLORES MAGON C.P. 09820	28/02/05 05:02:59 p.m.	SA
2543	9	JMARLS573062509H300	JIMENEZ	ARREOLA	JOSE LUIS	CALLE 2 MZ 2 LT 67 COL AMP BELLA VISTA.C.P 9860	28/02/05 05:03:02 p.m.	SA
8113	9	JMDMOS66123009H901	JIMENEZ	DOMINGUEZ	JOSE OSCAR	CUITLAHUAC LT.5 MZ.20	01/03/05 11:25:28 a.m.	SA
8185	9	JMDMRB71081709H901	JIMENEZ	DOMINGUEZ	JOSE ROBERTO	CUITLAHUAC LT 5 MZ.20	01/03/05 11:26:07 a.m.	SA
2550	9	JMGRSM70021609H100	JIMENEZ	GARCES	SAMUEL	PLAZA ABELARDO RODRIGUEZ NUM. 10 BARRIO SN. AGUSTIN TLAHUAC C.P. 13500	28/02/05 05:03:05 p.m.	SA
9231	9	JMGMHY75121709M000	JIMENEZ	GOMEZ	HAYDEE	C. OTE 160 NO.209 INT. 3 COL. MOCTEZUMA	01/03/05 11:33:53 a.m.	SA
8931	9	JMPTRS56062511M400	JIMENEZ	PATIO	ROSA M	C. ROA BARCENAS NO.110 INT. 3C	01/03/05 11:31:47 a.m.	SA
2571	9	VRJMPN40120415M600	JIMENEZ	PIVA	VERA	MANUEL GLZ. EDIF. RAMON NO. 260 D-15 U.H. NONOALCO TLATELOLCO C.P.6900	28/02/05 05:03:15 p.m.	SA
2574	9	JMROCR61051809M000	JIMENEZ	RODRIGUEZ	CARLOTA PATRICIA	BOLBOA#1105 COL. PORTALES	28/02/05 05:03:16 p.m.	SA
2582	9	JMTVFR82061609H300	JIMENEZ	TOVAR	FRANCISCO	H.MZ. V 12 COL. EDUCACION DEL. COYOACAN C.P. 04400	28/02/05 05:03:20 p.m.	SA
2586	9	JMVLMR18010109M800	JIMENEZ	VILLARRUEL	MARIA	AGRICULTORES 155 B NUM. 31 COL. LOS CIPRESES DEL. IZTAPALAPA C.P. 09810	28/02/05 05:03:22 p.m.	SA
2587	9	JNORBR55021109M900	JIMEZ	ORTEGA	BERTHA CELINA	SEVILLA 720-02, COL. PORTALES SUR, C.P. 3300	28/02/05 05:03:22 p.m.	SA
2589	9	ZEMN JL70081309H200	JOEL	ZEA	MENDOZA	ZACATECAS 64 HEROES DE PADIERNA M.C. 10700	28/02/05 05:03:23 p.m.	SA
2590	9	RDVLSR44042909H200	JORGE	FERNANDO	RODRIGUEZ VELAZQUEZ	LAGUNA DE TAMICAHUA NO. 114 IN. 2-A	28/02/05 05:03:23 p.m.	SA
2591	9	HRSNJR66111909H000	JORGE	HUERTA	SANDOVAL	CEDRON 69 INT. 4 VICTORIA DE LAS DEMOCRACIAS 02810	28/02/05 05:03:23 p.m.	SA
8594	9	NTTRJR54120709H400	JORGE	NIETO		CALLE 6 # 394 COL FCO I MADERO	01/03/05 11:28:49 a.m.	SA

**ESTRUCTURA CIUDADANA**

**LISTADO DE REGISTROS CANCELADOS POR AFILIACION NO VALIDA, SIN AFILIACION Y REGISTROS DUPLICADOS SIN AFILIACION**

CONSECUTIVO	ENTIDAD*	CLAVE ELECTORAL*	APELLIDO PATERNO*	APELLIDO MATERNO*	NOMBRE*	DOMICILIO*	FECHA Y HORA DE BUSQUEDA	SA/ANV/DSA
2592	9	HRFRED83021309H700	JOSE	EDMUNDO	HERRERA FRAGOSO	LAGO CHAPALA NO. 78-10 COL. ANAHUAC C.P. 11320	28/02/05 05:03:24 p.m.	SA
2593	9	MNCRJS54601409H400	JOSE	MANJARREZ	CORTEZ	LAGO XOCHIMILCO NO. 71 INT. 12 ANAHUAC MIGUEL HIDALGO C.P. 11320	28/02/05 05:03:24 p.m.	SA
8674	9	VZFGJS60031707M207	JOSEFA	VAZQUEZ		CALLE 6 # 415 COL FRANCISCO I MADERO	01/03/05 11:29:25 a.m.	SA
2594	9	DZCRJS3522109M100	JOSEFINA	DIAZ	CERVANTES	LAGO MONITOBA NO. 7 INT. 1 AMP. GRANADA MIGUEL HIDALGO C.P. 11520	28/02/05 05:03:24 p.m.	SA
8870	9	XXPRAN57050109M600	JOSEFINA	PORT	ANA MA	C. OTE 182 NO.315 COL. MOCTEZUMA	01/03/05 11:31:16 a.m.	SA
2595	9	HRMRJN65010709H500	JUAN	GABRIEL	HERRERA MURILLO	CDA.21DE SEPT.MZ.16 LT8	28/02/05 05:03:24 p.m.	SA
2596	9	FRTRJH78100109M200	JUANA	EDITH	FRANCISCO TORRES	SAN PEDRO MZ818 LT12, COL. SANTA URSULA COAPA, C.P. 4600	28/02/05 05:03:26 p.m.	SA
7015	9	GTRMJN59020109M300	JUANA	GUTIERREZ			01/03/05 11:17:17 a.m.	SA
2597	9	CRSRJN69070209M700	JUANA	MAGDALENA	CARMONA SORIA LOS ANGELES	LAGO ZIRAHUEN NO. 223-1 COL. ANAHUAC MIGUEL HIDALGO C.P. 11320	28/02/05 05:03:26 p.m.	SA
8767	9	JRDNGL58121309M000	JUAREZ	BENITES	GUILLERMO	C. ESTERLINAS NO. 11 COL. SIMON BOLIVAR	01/03/05 11:30:24 a.m.	SA
2609	9	JRSBJR73032109H800	JUAREZ	JUBIAS	JORGE ARTURO	SUAPIL NUM. 39 COL. RICARDO FLORES MAGON C.P. 09820	28/02/05 05:03:33 p.m.	SA
2610	9	JAMJLS63082509M700	JUAREZ	MAJIA	MA LUISA	CALLE AVINATZIN NUM. 10, COL. ESTRELLA DEL SUR, IZTAPALAPA, C.P. 09820	28/02/05 05:03:34 p.m.	SA
2623	9	JRRDTR40123109M800	JUAREZ	RODRIGUEZ	MA TERE	CANAL LOTE-1 CARBONERA C.P. 10540	28/02/05 05:03:46 p.m.	SA
2624	9	JRRDRS73101009M400	JUAREZ	RODRIGUEZ	ROSA MARIA	AHUIZOTL MZ. 8 LT 17 COL. AMPLIACION DE LOS REYES DEL. IZTAPALAPA C.P. 09840	28/02/05 05:03:47 p.m.	SA
2627	9	JRRFJN63012721H600	JUAREZ	RUFIO	JUAN JOSE	MARGARITA MAZA DE JUAREZ	28/02/05 05:03:48 p.m.	SA
2629	9	JRSMG74011509H300	JUAREZ	SAMPERIO	SIGFREDO ARTURO	RUISELOR EXT. 35 EL ROSEDAL C.P.04330	28/02/05 05:03:48 p.m.	SA
2633	9	SBONLC54012509M500	JUBIAS	ONTIVEROS	LUCILA	SUAPIL NUM. 39 COL. RICARDO FLORES MAGON C.P. 09820	28/02/05 05:03:50 p.m.	SA
2634	9	JIDMEM32032709M000	JUIMES	DOMINGUEZ	EMMA	OMETECOTL, ESTRELLA DEL SUR, C.P. 09820	28/02/05 05:03:50 p.m.	SA
2635	9	PRJMTL4200518M800	JULIA	PEREZ	JIMENEZ	CDA. LANDA VERDE LT.9	28/02/05 05:03:50 p.m.	SA
2636	9	RZCDJL78081209M000	JULIETA	RUIZ	CEDILLO PILAR	VENUSTIANO CARRANZA COL. CUAUTEPEC BARRIO ALTO 19A 7100	28/02/05 05:03:50 p.m.	SA

**ESTRUCTURA CIUDADANA**

**LISTADO DE REGISTROS CANCELADOS POR AFILIACION NO VALIDA, SIN AFILIACION Y REGISTROS DUPLICADOS SIN AFILIACION**

CONSECUTIVO	ENTIDAD*	CLAVE ELECTORAL*	APELLIDO PATERNO*	APELLIDO MATERNO*	NOMBRE*	DOMICILIO*	FECHA Y HORA DE BUSQUEDA	SA/ANV/DSA
2637	9	SRLNJ275072309H900	JULIO	CARLOS	SUAREZ LUNA	LAGO VALLEN NO. 22 COL. MODELO PENSIL C.P. 11320	28/02/05 05:03:51 p.m.	SA
2640	9	VRRQJV45020116M800	JUVENAL	VARGAS	ROQUE	LAGO CHAPALA NO. 76 INT. 21 COL. ANAHUAC MIGUEL HIDALGO C.P. 11320	28/02/05 05:03:51 p.m.	SA
2641	9	KHMAVR76102909M600	KUHLGER	MTZ	VERONICA LILIANA	DR. GONZALEZ MTZ. STA. MARIA LA RIBERA C.P. 6400	28/02/05 05:03:52 p.m.	SA
8851	9	DLCRRM63031312H300	LA	C	RAMIRO DELGADO DE	C. NORTE 172 NO.414 COL. PENSADOR M.	01/03/05 11:31:08 a.m.	SA
8784	9	GRCRER48032421H500	LA	CRUZ	EPIGMENIO CIRO DE	C. NORTE 37 NO.83 INT. 6	01/03/05 11:30:36 a.m.	SA
8044	9	JSCRCR67062721M000	LA	CRUZ	MA DEL CARMEN DE JESUS DE	CDA. DE FCO. VILLA NO.15 COL. CRUZ GPE. VICTORIA	01/03/05 11:25:02 a.m.	SA
8235	9	FLCRM62050909M200	LA	CRUZ	MAGDALENA FLORES DE	CALLE 28 MZ 7 LT 11 NO 36	01/03/05 11:26:28 a.m.	SA
8968	9	GLCNPZ67092209M500	LA	PAZ	GIL CONTRERAS MA DE	C. GRABADOS NO.68 COL. 20 DE NOV.	01/03/05 11:32:00 a.m.	SA
7243	9	VLPEMR66122609M400	LA	PEVA	MA MARGARITA VELAZQUEZ DE	AV. ROSA DE BENGALA 110 COL. MOLINO DE ROSAS	01/03/05 11:19:01 a.m.	SA
8727	9	AGRSGL60062609M500	LA	ROSA	GUILLERMINA A DE	C. VIDRIROS NO.50 COL. AZTECA	01/03/05 11:29:58 a.m.	SA
2647	9	LNRMAL53611709M900	LANDA	RAMIREZ	ALFREDO	CANARIAS 365-10 PORTALES	28/02/05 05:03:56 p.m.	SA
8019	9	LRCRPT63052709M300	LARA	CORONA	MARTHA PATRICIA	1- CDA SOR JUANA INES DE LA CRUZ NO. 3	01/03/05 11:24:54 a.m.	SA
2658	9	LRJMD51082109M400	LARA	JIMENEZ	EDITH	VAQUEROS NUM. 77 COL. STA. ISABEL INDUSTRIAL C.P. 09820	28/02/05 05:03:59 p.m.	SA
8923	9	LRPCLN64092309M600	LARA	PACHECO	LINA M	C. OTE 162 NO.214 COL. MOCTEZUMA	01/03/05 11:31:45 a.m.	SA
2663	9	LRPRJS29061914H300	LARA	PEREZ	JOSE DE	SAN PEDRO MZ. 889-22 PGAL. STA. URSULA COAPA DEL. COYOACAN C.P. 04360	28/02/05 05:04:02 p.m.	SA
2675	9	LSCRAM68022609M200	LASCANO	CARDENAS	AMBROSIO	YUCATAN 73 HEROES DE PADIERNA C.P. 10706	28/02/05 05:04:07 p.m.	SA
2680	9	RIRISA60110909M000	LAURA	R	RIVERA	TAMEAHUA NO. 182-1 COL. ANAHUAC MIGUEL HIDALGO C.P. 11320	28/02/05 05:04:09 p.m.	SA
2681	9	LRGRJN69081809H400	LAURRABA	GUERRERO	JUAN CARLOS	XOCHITL NUM. 38 INT.1 COL. ESTRELLA DEL SUR DEL. IZTAPALAPA C.P. 09820	28/02/05 05:04:09 p.m.	SA
8228	9	LDZMVC73122309M300	LAZCANO	DOMINGUEZ	VICTORIA	18 MZ 21 LT 9 COL. RODEO	01/03/05 11:26:25 a.m.	SA
8097	9	LZLGBR77052609M900	LAZCANO	LEGUIZAMO	BERENICE	PRIV. LUIS ARAGON LT.7 MZ.188 COL. JORGE	01/03/05 11:25:24 a.m.	SA

**ESTRUCTURA CIUDADANA**

**LISTADO DE REGISTROS CANCELADOS POR AFILIACION NO VALIDA, SIN AFILIACION Y REGISTROS DUPLICADOS SIN AFILIACION**

CONSECUTIVO	ENTIDAD*	CLAVE ELECTORAL*	APELLIDO PATERNO*	APELLIDO MATERNO*	NOMBRE*	DOMICILIO*	FECHA Y HORA DE BUSQUEDA	SA/ANV/DSA
2688	9	LCGLGB43120321H900	LECANA	GALINDO	GABRIEL	CALLE MOCTEZUMA 1 COL AMPLIACION LOS REYES CULHUACAN IZTAPALAPA C.P. 09840	28/02/05 05:04:10 p.m.	SA
2692	9	LDHRVR47032309M200	LEDESMA	HERNANDEZ	VIRGINIA	VICTOR HUGO 76 COL. PORTALES C.P 03300 DEL .	28/02/05 05:04:11 p.m.	SA
2698	9	LGMRT33032309M300	LEGARRETA	MORALES	MARIA TERESA	NECAXA 86 PORTALES	28/02/05 05:04:16 p.m.	SA
2707	9	LEHRCR82021609H500	LEOCADCO	HERNANDEZ	CARLOS	TETLEPANCUETZATZIN MZ 32 LT 18 AMP LOS REYES CULHUACAN IZTAPALAPA C.P. 09840	28/02/05 05:04:20 p.m.	SA
2710	9	XXLNAN58061509H100	LEON	ANGEL	ARTURO	PRESIDENTES#106 COL. PORTALES	28/02/05 05:04:21 p.m.	SA
7761	9	CSGNCR68071209M100	LEON	GONZALEZ	MARIA DEL CARMEN COSS Y	AV. 559 NO. 39 3RA SECCION ARAGON	01/03/05 11:23:08 a.m.	SA
7997	9	CSGNPB63071409H500	LEON	GONZALEZ	PABLO COSSY	CALLE 607 NO. 23 INT. 3	01/03/05 11:24:49 a.m.	SA
2719	9	LNMNLC64063009M200	LEON	MONTES	LUCIA	C COYAMEL 120 COL. SANTO DOMINGO 4369 COYOACAN D.F	28/02/05 05:04:29 p.m.	ANV
2723	9	LNSRIG77040109H900	LEON	SERRATO	IGNACIO	ANAHUAC MZ1 LT.14, COL. LA PASTORA	28/02/05 05:04:32 p.m.	SA
2725	9	ARVLLN8112809H801	LEONARDO	ARRIAGA	VELAZQUEZ	SAN JORGE MZ824 LT5 , COL. SANTA URSULA COAPA, C.P. 4600	28/02/05 05:04:32 p.m.	SA
8650	9	MRGBLT66033109M400	LETICIA	MARTINEZ		PRIVADA MEXICO TACUBA COL HUICHAPAN 156D	01/03/05 11:29:11 a.m.	SA
2729	9	SNRZLY79013109M801	LEYDA	VIRGINIA	SANCHEZ RUIZ	GALEANA NO. 258	28/02/05 05:04:33 p.m.	SA
2732	9	LCOLSF63091209H100	LICANA	OLIVARES	SOFIA	CDA. FRANCISCO I MADERO 64 INT 4 COL. LOS REYES CULHUACAN IZTAPALAPA C.P. 09840	28/02/05 05:04:34 p.m.	SA
2734	9	HRCYLO7808309H500	LIDIA	HERNANDEZ	COYOTE	MAGRAVIOS MZA. 5 LT.2 COL. LA JOYA ALVARO OBREGON C.P. 1280	28/02/05 05:04:34 p.m.	SA
2735	9	OSCRLD70072330H700	LIDOINI	OSORIO	DE LA	MONROVIA#725-401 COL. PORTALES	28/02/05 05:04:34 p.m.	SA
2748	9	LRGRLC56063009M300	LIRA	GARCIA	LUCINA	LAGO VALLES NO. 8 COL. MIGUEL HIDALGO C.P. 11320	28/02/05 05:04:36 p.m.	SA
8707	9	VLGTVN81092909M000	LIZBETH	VALDEZ	YENI	MAR MEDITERRANEO # 75	01/03/05 11:29:50 a.m.	SA
2964	9	LLRLRM54061009H600	LLANOS	RUELAS	RAMON	CJON SANTIAGO 14 S/N COL LOS REYES COYOACAN 4330 COYOACAN D.F	28/02/05 05:06:25 p.m.	SA
8152	9	LPAMMR79100509H800	LOPEZ	AMOSTAL	JOSE MAURICIO	LA IDEAL NO.43 COL. INDUSTRIAL	01/03/05 11:25:55 a.m.	SA
2762	9	LRANGL54092007M500	LOPEZ	ANGEL	GLORIA	SUR 127-173, STA ISABEL INDUSTRIAL .P. 09810	28/02/05 05:04:43 p.m.	SA

SA.- SIN AFILIACION

ANV.- AFILIACION NO VALIDA

DSA.- DUP SIN AFILIACION

\*DATOS OBTENIDOS DE LA AFILIACION O DE LA CAPTURA ORIGINAL DE LA ASOCIACION

**ESTRUCTURA CIUDADANA**

**LISTADO DE REGISTROS CANCELADOS POR AFILIACION NO VALIDA, SIN AFILIACION Y REGISTROS DUPLICADOS SIN AFILIACION**

CONSECUTIVO	ENTIDAD*	CLAVE ELECTORAL*	APELLIDO PATERNO*	APELLIDO MATERNO*	NOMBRE*	DOMICILIO*	FECHA Y HORA DE BUSQUEDA	SA/ANV/DSA
2778	9	LPDMAD60102111H900	LOPEZ	DAMIAN	ANDRES	PRESIDENTES 80-104 PORTALES	28/02/05 05:04:50 p.m.	SA
8151	9	LPDMSL70032612M101	LOPEZ	DAMIAN	SILVIA	JOSE JOAQUIN HERRERA 90-17	01/03/05 11:25:54 a.m.	SA
2779	9	LOVELI76052709M600	LOPEZ	DE LA VEGA	LILIAN	MZ 28 LT 28 JOSE LOPEZ PORTILLO C.P. 09920	28/02/05 05:04:51 p.m.	SA
7402	9	LPGMRS72060109M600	LOPEZ	GOMEZ	ROSA MARIA	3- CDA. C. 22 NO. 29 COL. OLIVAR DEL CONDE	01/03/05 11:20:22 a.m.	SA
2801	9	LPGTEG75111530H400	LOPEZ	GUTIERREZ	EUGENIO	GRAL ENRIQUE GUZMAN 54 COL. CERRILLOS 3A SECCION DEL XOCHIMILCO C.P. 016780	28/02/05 05:04:58 p.m.	SA
8102	9	LPHRET60050816M300	LOPEZ	HERNANDEZ	ETELBINA	LA CORONA NO.178 COL. INDUSTRIAL	01/03/05 11:25:26 a.m.	SA
7634	9	LPHYVL23102009H900	LOPEZ	HOYOS	VALENTIN		01/03/05 11:22:08 a.m.	SA
8992	9	LPLZAR64102713H700	LOPEZ	LOZANO	ARMANDO	C. TALABARTEROS NO.22 INT.4	01/03/05 11:32:10 a.m.	SA
8709	9	MNLPRG77081609H400	LOPEZ	MANZANO	GREGORIO F	C. POZOS NO. 37 INT. 202	01/03/05 11:29:50 a.m.	SA
2833	9	LPMRBT72010809M00	LOPEZ	MARTINEZ	BEATRIZ	CANARIAS 1105-F, COL. PORTALES, C.P. 3300	28/02/05 05:05:17 p.m.	SA
2843	9	LPMLGD33022609M320	LOPEZ	MOLINA	GUADALUPE	AV VICTOR HUGO 205 PORTALES	28/02/05 05:05:21 p.m.	SA
9002	9	LPMRCL57103021H500	LOPEZ	MORALES	CLAUDIO	C. EGIPTO NO.50 COL. ROMERO RUBIO	01/03/05 11:32:15 a.m.	SA
2854	9	MGLPPZ65071520M800	LOPEZ	PAZ	MIGUEL	YAQUIS MZ. 7 LT. 6	28/02/05 05:05:25 p.m.	SA
2855	9	LPPRFD68082809H4000	LOPEZ	PEREZ	EDITH MARIA	21 DE MARZO MZA. 10	28/02/05 05:05:26 p.m.	SA
8936	9	LPRC483052409M500	LOPEZ	RUIZ	CYNTHIA P	C. SERICULTURA NO.149 INT. 3	01/03/05 11:31:49 a.m.	SA
2867	9	LPRZGL53041009M100	LOPEZ	RUIZ	GLORIA	FILIPINAS# 508-3 COL. PORTALES	28/02/05 05:05:31 p.m.	SA
2873	9	LPSNJI62040412H100	LOPEZ	SANCHEZ	JULIAN ROSARIO	NECAXA 175 BIS PORTALES	28/02/05 05:05:32 p.m.	SA
8932	9	LPSRLR63041809M800	LOPEZ	SORIA	LAURA	C. 19 BIS NO.13 INT. 5 COL. MOCTEZUMA	01/03/05 11:31:47 a.m.	SA
7780	9	LPRDRD53052930H900	LOPEZ	VARGAS	RODOLFO	PONIENTE 13 NO. 23 COL. CUCHILLA DEL TESORO	01/03/05 11:23:16 a.m.	SA
2884	9	LPVLMR49061030H800	LOPEZ	VILLAR	MARGARITO	PRO. AND.1 MZ.249 LT.6, COL. AMPLIACION CASTILLO GRANDE, C.P.7220	28/02/05 05:05:50 p.m.	SA

**ESTRUCTURA CIUDADANA**

**LISTADO DE REGISTROS CANCELADOS POR AFILIACION NO VALIDA, SIN AFILIACION Y REGISTROS DUPLICADOS SIN AFILIACION**

CONSECUTIVO	ENTIDAD*	CLAVE ELECTORAL*	APELLIDO PATERNO*	APELLIDO MATERNO*	NOMBRE*	DOMICILIO*	FECHA Y HORA DE BUSQUEDA	SA/ANV/DSA
2886	9	LPRNCR69041209M300	LOPOB	RAMIREZ	MARIA DEL	ANTROPOLOGOS NUM. 40 COL. APATLACO C.P. 09430	28/02/05 05:05:50 p.m.	SA
7165	9	CMGRAN67110609M001	LORENA	CAMACHO	ANA	TAJIN 183-7 COL NARVARTE	01/03/05 11:18:25 a.m.	SA
8028	9	ESPEDN85062309M800	LORENA	ESCORCIA	DIANA	VICENTE GUERRERO NO.26	01/03/05 11:24:56 a.m.	SA
8620	9	RBMNOD65101909H700	LORENA	REBOLLO	ODETTE	PRESA ESCAME #16 COL IRRIGACION	01/03/05 11:29:00 a.m.	SA
2888	9	ESPRLR45090513H700	LORENZO	ESTRADA	PEREZ	LAGO TANA 98 INT. 02, COL. HUICHAPAN, MIGUEL HIDALGO C.P. 11290	28/02/05 05:05:50 p.m.	SA
2893	9	PNRYLR63091509M000	LORETO	PONCE	REYES	LAGUNA SAN CRISTOBAL NO. 51 COL. ANAHUAC MIGUEL HIDALGO C.P. 11320	28/02/05 05:05:52 p.m.	SA
9233	9	ELSNMR56071721H000	LOS	SANTOS	JOSE MARSELINO BULMARO ELVIRA DE	C. NTE 174 NO.511 COL. PENSADOR M.	01/03/05 11:33:53 a.m.	SA
2895	9	ISPRLR74013109M901	LOURDES	DOMINGA	ISIDORO PEREZ	ZACAPENCO MZA. 5 LT 9, SIERRA DEL VALLE, IZTAPALAPA, C.P. 09730	28/02/05 05:05:52 p.m.	SA
8628	9	JMCLLR65060709M700	LOURDES	JIMENEZ	MA DE	CALLE CACALCO 74 DEPORTIVO PENSIL	01/03/05 11:29:02 a.m.	SA
8664	9	MNRMLR64112509M600	LOURDES	MENDOZA	MA DE	CALLE 1520-1	01/03/05 11:29:17 a.m.	SA
7375	9	XXZMLR45070409M201	LOURDES	ZAMORA	MARIADE	C. RAYON NO. 45	01/03/05 11:20:06 a.m.	SA
8055	9	LYDZAR50071809M002	LOYO	DIAZ	AURORA	AV. M. CARRERA 14 EDIF. B DEPTO 101 COL. M. CARRER	01/03/05 11:25:08 a.m.	SA
8239	9	LZBRDN77032609M800	LOZANO	BERNAL	DANIEL DE J	AV. SUR 12 NO 297 COL. AGRICOLA O.	01/03/05 11:26:30 a.m.	SA
2904	9	LZCLEV30120213M600	LOZANO	CALLEJAS	EVA	AZUCENA MZ 4 LT 6, INT. 20, LOS ANGELES, IZTAPALAPA, C.P. 09830	28/02/05 05:05:56 p.m.	SA
9023	9	LZHRNR75013109M200	LOZANO	HERNANDEZ	NORA YAZMIN	C. ALFONSO CEVALLOS NO.59 INT. 8	01/03/05 11:32:26 a.m.	SA
7061	9	HRLZRB67080809H200	LOZANO	HERNANDEZ	RUBEN	LEONARDO DA VINCI 117-3 COLMIXCOAC	01/03/05 11:17:34 a.m.	SA
2909	9	MRGNLC681001809H001	LUCAS	ARMANDO		ENRIQUE CORONA MARTIN NUM. 43 EL SANTUARIO DEL. IZTAPALAPA C.P. 09820	28/02/05 05:05:58 p.m.	SA
2913	9	CRDZER73051109M000	LUCERO	CORTES	DIAZ ERENDIRA	ILHUICAMINA MZ. 37 LT 45, ADOLFO RUIZ CORTINEZ, COYOACAN, C.P. 04630	28/02/05 05:06:01 p.m.	SA
2914	9	MRCPLC76030109H300	LUCIANO	MARTIN	CIPRIANO	SAN FRANCISCO SHAXNI SAN FRANCISCO SHAXNI ACAMBAY C.P. 50330	28/02/05 05:06:02 p.m.	SA
2915	9	LNISEL8005175M800	LUENGAS	ISLAS	ELIZABETH	AV. CAPULIN MZ 46 LT 11 SAN MIGUEL IZTAPALAPA	28/02/05 05:06:02 p.m.	SA



**ESTRUCTURA CIUDADANA**

**LISTADO DE REGISTROS CANCELADOS POR AFILIACION NO VALIDA, SIN AFILIACION Y REGISTROS DUPLICADOS SIN AFILIACION**

CONSECUTIVO	ENTIDAD*	CLAVE ELECTORAL*	APELLIDO PATERNO*	APELLIDO MATERNO*	NOMBRE*	DOMICILIO*	FECHA Y HORA DE BUSQUEDA	SA/ANV/DSA
2923	9	LGGRFR64120809H200	LUGUIN	GARCIA	FRANCISCO JAVIER	MAR MEDITERRANEO EXT. 151 INT.10 POPOTLA C.P.11400	28/02/05 05:06:04 p.m.	SA
2924	9	TNZLL580081409H700	LUIS	ANTONIO	TENORIO ZALDIVAR	LAGO VIESCA NO. 46-6 COL.ANAHUAC MIGUEL HIDALGO C.P. 11320	28/02/05 05:06:05 p.m.	SA
2925	9	GNALLS70725090H800	LUIS	SANTIAGO	GONZALEZ ALVARADO	RUMANIA#409-3 COL. PORTALES	28/02/05 05:06:06 p.m.	SA
7353	9	CRSBLR71031515	LUISA	CRISANTOS		ROSA TREPADORA NO. 100 COL. MOLINO DE LAS ROSAS	01/03/05 11:19:58 a.m.	SA
2926	9	LMPLMR72072309H200	LUMBRERAS	PLACENCIA	MARCOS ALEJANDRO	ANTILLAS 505-106 COL. PORTALES	28/02/05 05:06:06 p.m.	SA
7567	9	CMLMAR69011009M000	LUMUZ	CAMACHO	CELI	NEPTUNO 5 COL. SAN SIMON	01/03/05 11:21:33 a.m.	SA
2930	9	LNANHR71012709H200	LUNA	ANGUIANO	HORACIO	VILLA DE AYALA 55, COL. LA CEBADA SAN LORENZO , C.P.16018	28/02/05 05:06:07 p.m.	SA
2934	9	XXLNED49112809M300	LUNA	EDUARDO		DESERTO DEL COLORADO NO22	28/02/05 05:06:09 p.m.	SA
8090	9	LNGRFN80022309M500	LUNA	GARCIA	FANIA	CALLE TATANACHO MZ.31 LT.9 COL..	01/03/05 11:25:19 a.m.	SA
2938	9	LNGNIR59082115M901	LUNA	GOMEZ	IRMA DIAMANTINA	EDIF. 49 C 305, COL. LOMAS DE SOTELO	28/02/05 05:06:10 p.m.	SA
2948	9	LNMZMN67040109M300	LUNA	MUJOZ	MINERVA	SAN CARLOS MZ 862 LT. 21 COL PEDREGAL STA. URSULA DEL COYOACAN C.P. 04600	28/02/05 05:06:18 p.m.	SA
2950	9	RMLNBR53100109H400	LUNA	REYES	RUBEN	PORFIRIO DIAZ MZ. 33-14 COLLIBERALES DE 1857ALVARO OBREGON C.P. 1110	28/02/05 05:06:18 p.m.	SA
2953	9	LNSNCN38031115M000	LUNA	SANCHEZ	CONSUELO	DIRINEOS 65C.P.3300	28/02/05 05:06:19 p.m.	SA
7039	9	LMTNBS51053021H700	LUNA	TENORIO	BASILIO	C. VID NO. 270-7	01/03/05 11:17:26 a.m.	SA
2957	9	LPGNOL64081409M800	LUPEZ	GONZALEZ	OLGA	AV. CAORDILOGOS NUM. 200 F1, MAGDALENA ATLAZOLPA, C.P. 09460	28/02/05 05:06:22 p.m.	SA
2958	9	CSTR LZ78060309M100	LUZ	ADRIANA	CASTILLO TORRES	NAHUATLECAS MZ43 LT8, COL. AJUSCO, C.P. 4300	28/02/05 05:06:22 p.m.	SA
2961	9	GRGRLZ76092209M901	LUZ	MARIA	GORDILLO GARCIA	SAN JORGE MZ655 LT3, COL. SANTA URSULA COAPA, C.P. 4600	28/02/05 05:06:23 p.m.	SA
8568	9	MMMZ LZ55030211M900	LUZ	MENDOZA	MADELA	CALLE 1 # 619-2	01/03/05 11:28:37 a.m.	SA
8249	9	MDCRRC56092009M400	M	CURIEL	ROCIO		01/03/05 11:26:33 a.m.	SA
8426	9	MNHRMR55070509M100	M	HERNANDEZ	MARTHA		01/03/05 11:27:34 a.m.	SA

**ESTRUCTURA CIUDADANA**

**LISTADO DE REGISTROS CANCELADOS POR AFILIACION NO VALIDA, SIN AFILIACION Y REGISTROS DUPLICADOS SIN AFILIACION**

CONSECUTIVO	ENTIDAD*	CLAVE ELECTORAL*	APELLIDO PATERNO*	APELLIDO MATERNO*	NOMBRE*	DOMICILIO*	FECHA Y HORA DE BUSQUEDA	SA/ANV/DSA
8916	9	MRPLCM51051209M900	M	PALACIOS	CONCEPCION	C. AFRICA NO.37 COL. ROMERO RUBIO	01/03/05 11:31:36 a.m.	SA
7858	9	MRPBLC53121309M600	M	PUEBLA	LUCIA	CALLE DE BUZI NO. 200	01/03/05 11:23:56 a.m.	SA
2967	9	CDVNCR57071609M300	MA	DEL CARMEN	CEDEÑO VENEGAS	LAGO TAULEBE 71 LEGARIA M. HIDALGO C.P. 11400	28/02/05 05:06:26 p.m.	SA
2966	9	GLHRLR42062409M800	MA	GALEANA	HERNANDEZ	CDA. DE LAGO CHAPULTEPEC NO. 46-3 COL. 5 DE MAYO C.P. 11470	28/02/05 05:06:26 p.m.	SA
2968	9	FLCRGD58061209M100	MA	GPE	FLORES CORONA	AND. 3 MZ 4 LT 17 TIERRA UNIDA C.P. 10369	28/02/05 05:06:26 p.m.	SA
2970	9	RSRYGD63120309M500	MA	GUADALUPE	ROSALES REYES	PASCLE NO.479. COL. SANTO DOMINGO. C.P. 4369	28/02/05 05:06:27 p.m.	SA
2971	9	HRRYLS561122309M000	MA	LUISA	HERNANDEZ REYES	SAN CELSO MZ655, LT6. COL. PEDREGAL DE SANTA URSULA COAPA	28/02/05 05:06:27 p.m.	SA
2972	9	LMAYRM51010101M900	MA	REMEDIOS	LEMUS AYALA	HIDALGO 3	28/02/05 05:06:28 p.m.	SA
2975	9		MACEDONIO	GARCIA	GUADALUPE	CRISANTEMO NO. 15-A COL. ATLAMPA . C.P. 6400	28/02/05 05:06:32 p.m.	SA
2976	9		MACEDONIO	GARCIA	LORENZA	CRISANTEMO 13 D-B101 COL ATLAMPA . C.P. 6450	28/02/05 05:06:32 p.m.	SA
2981	9	MCMRLS75060709H600	MACIAS	MARTINEZ	LUIS EDUARDO LA LUZ	FERNANDO GARALAZO MZ 22 LT 3-D EJERCITO DE ORIENTE 4TA. SECC. C.P. 09230	28/02/05 05:06:34 p.m.	SA
2983	9	SLPLMD74123109M500	MADELYNE	ALEJANDRA	SOLORZANO PELAEZ	BALBOA#210-B COL.PORTALES	28/02/05 05:06:35 p.m.	SA
2986	9	ORMDMR72102609H800	MADRIGAL	ORTEGA	MARCO ANTONIO ROSARIO	CRISANTEMO NO. 33 -33 COL. ATLAMPA . C.P. 6450	28/02/05 05:06:35 p.m.	SA
2987	9	MGEPMG72092909H900	MAGAVA	ESPINOZA	MIGUEL ISRAEL	XOCHIPILLI ESTRELLA DEL SUR C.P. 09820	28/02/05 05:06:36 p.m.	SA
8987	9	MGHRCR61071316M400	MAGAVA	HUERTA	CAROLINA	C. DINARES NO.12 COL. SIMON BOLIVAR.	01/03/05 11:32:08 a.m.	SA
7331	9	GTCRMG39072209M201	MAGDALENA	GUTIERRES		AV. DEL ROSAL 290 EDIF 4 DPTO 102 COL. MOLINO DE R	01/03/05 11:19:49 a.m.	SA
2990	9	MGSNAM75090609H900	MAGDALENO	SANCHEZ	AMADO JESUS	CONDOMINIO 28-48 HAB. MIRSALES IZTAPALAPA C.P. 09900	28/02/05 05:06:37 p.m.	SA
2973	9	MRMNJN40080909M600	MAJUANA	MARTINEZ	MONTES	TLAXCALA 29-3 SN FRANCISCO M.C. C.P. 10800	28/02/05 05:06:28 p.m.	SA
8985	9	MLMNAR83120720M400	MALDONADO	MENDOZA	ARMIDA	C. OTE 166 NO.68 COL. MOCTEZUMA 2SEC.	01/03/05 11:32:08 a.m.	SA
2998	9	MLORMG59080309H000	MALDONADO	OROZCO	MIGUEL ANGEL	C. OCAMPO N: 190 COL. CUAJIMALPA C.P. 05000	28/02/05 05:06:42 p.m.	SA

**ESTRUCTURA CIUDADANA**

**LISTADO DE REGISTROS CANCELADOS POR AFILIACION NO VALIDA, SIN AFILIACION Y REGISTROS DUPLICADOS SIN AFILIACION**

CONSECUTIVO	ENTIDAD*	CLAVE ELECTORAL*	APELLIDO PATERNO*	APELLIDO MATERNO*	NOMBRE*	DOMICILIO*	FECHA Y HORA DE BUSQUEDA	SA/ANV/DSA
3007	9	MLVLAD56052709M500	MALFAVAN	VALENCIA	AIDA	NECAXA 93 PORTALES	28/02/05 05:06:46 p.m.	SA
7684	9	MNMRDL84090709M500	MANASES	MURGUIA	DELFINA TERESA	PERALVILLO NO 15 3 - BIS	01/03/05 11:22:29 a.m.	SA
3010	9	MNTRAL74062309M900	MANDIOLA	TORRES	ALICIA	CORREGIDORA 117, COL. SANTA ANITA, C.P. 8300	28/02/05 05:06:48 p.m.	SA
3011	9	MNMNMN66092809M100	MANIAU	MENECESES	MONICA	EDIF-E-6-108 U.H. XOCHINAHUAC	28/02/05 05:06:48 p.m.	SA
8806	9	MNDVLZ73032509M200	MANJARREZ	DAVILA	LUZ ANNEL	C. COLONES M.2 NO.57 L.5 COL. P. DE LOS BAÍOS	01/03/05 11:30:48 a.m.	SA
8761	9	MNGNAR69052609H500	MANRIQUE	GONZALEZ	JOSE ARIEL	C. MECANICOS 40 NO.202B	01/03/05 11:30:21 a.m.	SA
7607	9	ELCRJN70070209H800	MANUEL	CARPINTEYRO	JUAN	C PEDRO MORENO 163 A 101	01/03/05 11:21:57 a.m.	SA
7802	9	XXPBVC60022409H200	MANUEL	PUEBLA	VICTOR	DEBUSSY -200 INT A-3	01/03/05 11:23:25 a.m.	SA
8070	9	MDTLIS64012609H601	MANUEL	TELLEZ	JOSE LUIS	JOAQUIN PARDACE LT.174 MZ. 5COL. JORGE NEGRETE	01/03/05 11:25:14 a.m.	SA
3017	9	LMPRMN3920216M300	MANUELA	LUNA	PEREZ	LAGO VALLEN NO. 22 COL. MODELO PENSIL C.P. 11320	28/02/05 05:06:50 p.m.	SA
3018	9	TNSNMN47010811M600	MANUELA	TINAJERO	SANCHEZ	TESNENE 169, COL. SANTO DOMINGO, C.P. 4369	28/02/05 05:06:50 p.m.	SA
9020	9	MLPA71020609M100	MANZANO	LOPEZ	ALFREDO	C. POZOS NO.37 INT, 202 COL. VALLE GOMEZ	01/03/05 11:32:26 a.m.	SA
3021	9	MNARTR51042116M000	MANZO	ARTEAGA	MARIA TERESA	CARRIL 13 EDIFICIO 20 DEPTO. 401 COL. SAN JUAN XALPA DEL. IZTAPALAPA	28/02/05 05:06:51 p.m.	SA
7299	9	MRZPCL75062809M901	MAR	ZEPEDA	CLAUDIA LILIAN	ROSA ROJA NO. 59	01/03/05 11:19:27 a.m.	SA
3024	9	MRCRJV81012009M000	MARBAN	CORRAL	JAVIER	CIERRA NEVADA 56 APATLACO C.P. 09932	28/02/05 05:06:53 p.m.	SA
3025	9	AVCRM2001131M900	MARCELEINA	AVILA	CERVANTES	LAGO XOCHIMILCO NO. 63 -107 COL. ANAHUAC MIGUEL HIDALGO C.P. 11320	28/02/05 05:06:53 p.m.	SA
3027	9	XXRYMR64120930H100	MARCO	REYES		FUERTE SAN RAFAEL MZ 223 LT 8 COL AMP. CASTILLO GUADALUPE. CP 07220	28/02/05 05:06:53 p.m.	SA
3028	9	PNGLMR29121809M600	MARCOS	PINEDA	GALLARDO	CASA DE MONEDA NO. 205 COL 10 DE ABRIL MIGUEL HIDALGO C.P. 11250	28/02/05 05:06:54 p.m.	SA
3030	9	MRFLBT46072909H200	MARES	FLORES	BEATRIZ LA LUZ	CDA MASCritos LOMAS DE SN BERNABE C.P. 10356	28/02/05 05:06:54 p.m.	SA
9251	9	CRLPMR72081309M400	MARGARITA	CARREON		C.. 2 NO.7 COL. REVOLUCION	01/03/05 11:33:59 a.m.	SA

**ESTRUCTURA CIUDADANA**

**LISTADO DE REGISTROS CANCELADOS POR AFILIACION NO VALIDA, SIN AFILIACION Y REGISTROS DUPLICADOS SIN AFILIACION**

CONSECUTIVO	ENTIDAD*	CLAVE ELECTORAL*	APELLIDO PATERNO*	APELLIDO MATERNO*	NOMBRE*	DOMICILIO*	FECHA Y HORA DE BUSQUEDA	SA/ANV/DSA
3033	9	ANVEMA7100509M200	MARGARITA	EANAYA	VENEGAS	LANDA VERDE 8	28/02/05 05:06:56 p.m.	SA
3032	9	ELFNMR58042009M200	MARGARITA	ELIZALDE	FUENTES	UNO 16 INT S/N	28/02/05 05:06:56 p.m.	SA
8548	9	FLMNR32102769M200	MARGARITA	FLORES		LAGO AZUL 162 COL 5 DE MAYO	01/03/05 11:28:30 a.m.	SA
7163	9	RNRMMR39102209M001	MARGARITA	RINCON		TAJIN #157 DTPO 8	01/03/05 11:18:24 a.m.	SA
7240	9	VLST1576051109M200	MARGARITA	VALERIO	ISABEL	GIRARDO 27 NO.34 STA. MA. NONOALCO MIXCOAC	01/03/05 11:19:00 a.m.	SA
8569	9	CBGRAN64040809M600	MARIA	CABALLERO	ANA	LAGO ERIE #53-BIS	01/03/05 11:28:37 a.m.	SA
8646	9	CMTRAN74021221M000	MARIA	CAMACHO	ANA	ABELARDO RODRIGUEZ # 42-6	01/03/05 11:29:10 a.m.	SA
3034	9	CSVCMR60081409M800	MARIA	CASTRO	VICENTE/O	EMBAJADORES MZ. 28 LT. 4, SAN JOSE ALULIA	28/02/05 05:06:56 p.m.	SA
3035	9	ESGNJS541010404M400	MARIA	DE JESUS	E	PEDRO ACEVES MZ 7 LT 16 COL AMP SANTA MARTHA ACATITLA C.P 04510	28/02/05 05:06:56 p.m.	SA
3036	9	MCPRL267050M09M500	MARIA	DE LA LUZ	MACIAS PEREZ	LAGO XOCHIMILCO NO. 71 INTR. 7 COL. ANAHUAC MIGUEL HIDALGO	28/02/05 05:06:56 p.m.	SA
8016	9	LYDZMR55080909M800	MARIA	MARTHA		AV. MARTIN CARRERA NO. 14 E" B" DEPTO. 201	01/03/05 11:24:53 a.m.	SA
3038	9	LDSLMR790715094600	MARIANO	RADAMES	LEDEZMA SALAZAR	1A. CDA. LAGO ZIRAHUECA NO. 17 COL.ANAHUAC MIGUEL HIDALGO	28/02/05 05:06:57 p.m.	SA
3039	9	MRGNAR52052609H200	MARIN	GONZALEZ	ARTURO	C.3 MZ.-224 L.-2. COL. AMPLIACION CASTILLO GRANDE	28/02/05 05:06:57 p.m.	SA
8119	9	MRMRAL70032309H100	MARIN	MERCADO	ALFREDO	MIGUEL MIRAMON NO. 74 EDIF 6 DEPTO 401	01/03/05 11:25:32 a.m.	SA
8691	9	HRGRMR64040421M300	MARINA	HERRERA	MA	MAR MEDITERRANEO 72-44	01/03/05 11:29:35 a.m.	SA
7160	9	SNMRMR60050809H300	MARIO	SANTANA		PAUSSIN 14	01/03/05 11:18:23 a.m.	SA
7166	9	ESCRTR44060816M800	MARITZA	ESPINOZA		PITAGORAS 1235-31	01/03/05 11:18:25 a.m.	SA
3043	9	MRESAM78100115M800	MARQUEZ	ESCOBEDO	AMPARO	ALVARO OBREGON MZ. 11 LT 13 SAN MIGUEL TEOTONGO DEL. IZTAPALAPA C.P. 09630	28/02/05 05:06:58 p.m.	SA
8995	9	MRHRRF55020832H600	MARQUEZ	HDZ	REFUGIO	C. OTE 134 NO.125 INT. 1	01/03/05 11:32:11 a.m.	SA
8919	9	MRMDJL58061209H100	MARQUEZ	MEDINA	JULIO C	C. MANUEL RISERA CANSAS NO.22 INT.1 COL. J. B.	01/03/05 11:31:44 a.m.	SA

**ESTRUCTURA CIUDADANA**

**LISTADO DE REGISTROS CANCELADOS POR AFILIACION NO VALIDA, SIN AFILIACION Y REGISTROS DUPLICADOS SIN AFILIACION**

CONSECUTIVO	ENTIDAD*	CLAVE ELECTORAL*	APELLIDO PATERNO*	APELLIDO MATERNO*	NOMBRE*	DOMICILIO*	FECHA Y HORA DE BUSQUEDA	SA/ANV/DSA
8622	9	RMESMR46022609M300	MARTHA	ROMERO		RIO LERMA 6	01/03/05 11:29:00 a.m.	SA
8541	9	RMENRM51052309M000	MARTHA	ROMERO		ABELARDO RODRIGUEZ # 26	01/03/05 11:28:26 a.m.	SA
9108	9	MNESMR52022309M700	MARTHAMANJAR REZ	ESPINOZA		C. GUINEA NO.89 INT 2 COL. ROMERO RUBIO	01/03/05 11:33:00 a.m.	SA
8699	9	SVESMR76070215M200	MARTINA	SEBERIANO		PONIENTE 113-A #225-4	01/03/05 11:29:42 a.m.	SA
3054	9	MRALAL76062007M100	MARTINEZ	ALFONSO	ALEJANDRA	IIA AV.NT.1 11 NO.302 INT.1 COL. TAPACHULA C.P 03300 DEL. .	28/02/05 05:07:04 p.m.	SA
3062	9	MRCLAL45121209M100	MARTINEZ	CALIXTO	ALVERA	LAGO MAYOR 249 ANAHUAC C.P. 11320	28/02/05 05:07:12 p.m.	SA
3068	9	MRZDAM37092209H100	MARTINEZ	CEDILLO	ARTURO	E-104 ENT-B-401 U.H. CUITLAHUAC	28/02/05 05:07:14 p.m.	SA
3072	9	MRCVJN65100909H200	MARTINEZ	CUEVAS	JUAN MARTIN	C. DEL BOSQUE MZ.4LT.1 COL. JESUS DEL MONTE C.P. 05260	28/02/05 05:07:14 p.m.	SA
8018	9	MRFLLS55122313M600	MARTINEZ	F	MA LUISA	ESCUADRON 201 -158 INT. 3	01/03/05 11:24:53 a.m.	SA
8949	9	MRFGMR63051609H100	MARTINEZ	FIGUEROA	MARICELA	C. FRANCISCO SERRANO NO.7 COL. D. CARMONA	01/03/05 11:31:53 a.m.	SA
3084	9	MRFLEV66111209M400	MARTINEZ	FLORES	EVANGELINA BEATRIZ	APARTADO 31 IN. 10, CENTRO, CUAUHTEMOC, C.P. 06020	28/02/05 05:07:21 p.m.	SA
3094	9	MRGSAG48050407H500	MARTINEZ	GOQUINCA	AGUSTO	CALZADA DE LA VIGA 1416 COL ELSIFON C.P. 09400	28/02/05 05:07:25 p.m.	SA
3106	9	MRMNIR54042111H100	MARTINEZ	MANDUJANO	IRMA	C. LAZARO CARDENAS 102 COL. PBL0. SAN MATEO TLALTENANGO DEL. CUAJIMALPA C.P. 05600	28/02/05 05:07:31 p.m.	SA
3109	9	MRMRAB57080522H800	MARTINEZ	MARTINEZ	ABELOS BARDO	CARRIL MZ. 2 SAN MIGUEL TEOTONGO DEL. IZTAPALAPA C.P. 09630	28/02/05 05:07:32 p.m.	SA
3110	9	MRMRCN74050209M200	MARTINEZ	MARTINEZ	CANDIDA	CDA. PUERTO MAZATLAN LT. 58 MZ. 167 COL. PASTORA DEL. GUSTAVO AMADERO C.P. 07290	28/02/05 05:07:32 p.m.	SA
3111	9	MRMRJN77012709H700	MARTINEZ	MARTINEZ	JONATHAN JESUS	CHICHEN ITZA NUM. 405-1 COL. LETRAN VALLE DEL. BENITO JUAREZ C.P. 03650	28/02/05 05:07:32 p.m.	SA
8950	9	MRRCRG67080709M200	MARTINEZ	ROCHA	REGINA	C. ARGELIA NO.52 COL. ROMERO RUBIO	01/03/05 11:31:53 a.m.	SA
3152	9	XXMRYZ64090709M900	MARTINEZ	YAZMIN		ZARAGOZA NI 132 COL. CONTADERO C.P.05000	28/02/05 05:07:56 p.m.	SA
3153	9	MRZMAR51030316M800	MARTINEZ	ZAMUDIO	AURORA	SAN JORGE NUM. 48 COL. PGAL. DE STA. URSULA DEL. COYOACAN C.P. 04600	28/02/05 05:07:59 p.m.	SA
6978	9	MRTRAR59042920H600	MARVAEZ	TERRAZAS	ARMANDO	GRECIA 34 NO. 13 A COL. SAN ALVARO	01/03/05 11:16:55 a.m.	SA

**ESTRUCTURA CIUDADANA**

**LISTADO DE REGISTROS CANCELADOS POR AFILIACION NO VALIDA, SIN AFILIACION Y REGISTROS DUPLICADOS SIN AFILIACION**

CONSECUTIVO	ENTIDAD*	CLAVE ELECTORAL*	APELLIDO PATERNO*	APELLIDO MATERNO*	NOMBRE*	DOMICILIO*	FECHA Y HORA DE BUSQUEDA	SA/ANV/DSA
3157	9	MSGTLS66082609H100	MASCO	GUTIERREZ	JOSE LUIS	CALLE CUITLAHUAC MZ 50 LT 4 COL. AMPL LOS REYES CULHUACAN DEL IZTAPALAPA C.P. 09840	28/02/05 05:08:00 p.m.	SA
3161	9	FBMTMN65112216M400	MATABUENA	MINOA	FABIAN	REPUBLICAS 141C.P.3300	28/02/05 05:08:03 p.m.	SA
8156	9	MTLLUB74092121H600	MATEO	LEAL	JOSE UBALDO	CALLE JOSE JOAQUIN HERRERA NO.237-7	01/03/05 11:25:55 a.m.	SA
3166	9	CDCMMR62092221H001	MAURICIO	CEDILLO	CAMPIZ	DOCTORADO MZA. 59 LT. 4, JAIME TORRES BODET, TAHUAC, C.P.13500	28/02/05 05:08:04 p.m.	SA
3168	9	FRCSMR10111431H700	MAURO	TORRES	CAZARES	LAGO XOCHIMILCO NO. 63 -101 COL. ANAHUAC MIGUEL HIDALGO C.P. 11320	28/02/05 05:08:05 p.m.	SA
3170	9	MYCHAB39101989H000	MAYA	CHAVEZ	RUBEN	LAGO XOCH. NO. 89-2 COL. ANAHUAC MIGUEL HIDALGO C.P. 11320	28/02/05 05:08:07 p.m.	SA
3172	9	MVFBJR72010909H800	MAYA	FABILA	JORGE	ESTRELLA DEL SUR 4-D-302 ESTRELLA DEL SUR C.P. 09820	28/02/05 05:08:08 p.m.	SA
7011	9	MYRZAB73111409H601	MAYA	RUIZ	ABEL	MAR DEL NORTE 16 INT. 2	01/03/05 11:17:13 a.m.	SA
3178	9	MYHRJL77042309H400	MAYORGA	HERRMANN	JOEL	NOPAL 179 B-303 COL. ATLAMPA DEL. CIAUHTEMOC C.P. 06450	28/02/05 05:08:10 p.m.	SA
7586	9	MZCMVL68033109M500	MAZARIEGOS	CAMPOS	VILMA	GALEANA 49 INT 6 GUERRERO	01/03/05 11:21:44 a.m.	SA
10439	9	MZCMVL68033109M500	MAZARIEGOS	CAMPOS	VILMA	GALEANA 49 INT 6 GUERRERO	01/03/05 11:21:44 a.m.	SA
3183	9	MDMRLS80092409H500	MEDELLIN	MARTINEZ	LUIS ODIN	EMILIANO ZAPATA 159 COL. PORTALES DEL. BENITO JUAREZ C.P. 03300	28/02/05 05:08:11 p.m.	SA
8238	9	MDAVLS65011309M000	MEDINA	AVILA	MA LUISA		01/03/05 11:26:29 a.m.	SA
3186	9	MDESEN78093009M000	MEDINA	ESPINO	ENDER	LAGO CHAPALA 111 B 201 ANAHUAC M. HIDALGO C.P. 11320	28/02/05 05:08:12 p.m.	SA
3189	9	MDHAGB7601609H30000	MEDINA	HUAUTLA	GABRIEL	BALBOA 316	28/02/05 05:08:13 p.m.	SA
8103	9	MDORRB71010521M100	MEDINA	ORTIZ	RUBEN	AV. CENTRAL MZ. 7 LT.5	01/03/05 11:25:26 a.m.	SA
8106	9	MDSNHC82112917H400	MEDINA	SANCHEZ	HECTOR GABRIEL	GAYARRE NO. 19 COL. HEROE DE NACOZARI	01/03/05 11:25:27 a.m.	SA
2965	9	DMCSMR80061909H700	MEDUARDO	JIMENEZ	CASTILLO	CARRIL HAB.SN.LOR.1519	28/02/05 05:06:26 p.m.	SA
3199	9	MJHREN69030209H900	MEJIA	HERNANDEZ	ENRIQUE	PINO M-151 CARBONERA 10640	28/02/05 05:08:17 p.m.	SA
8971	9	MJPRRS51051709H000	MEJIA	PEREZ	RICARDO	C. NTE 33 NO.16 DEP.6 COL. MOCTEZUMA	01/03/05 11:32:02 a.m.	SA

**ESTRUCTURA CIUDADANA**

**LISTADO DE REGISTROS CANCELADOS POR AFILIACION NO VALIDA, SIN AFILIACION Y REGISTROS DUPLICADOS SIN AFILIACION**

CONSECUTIVO	ENTIDAD*	CLAVE ELECTORAL*	APELLIDO PATERNO*	APELLIDO MATERNO*	NOMBRE*	DOMICILIO*	FECHA Y HORA DE BUSQUEDA	SA/ANV/DSA
8087	9	MJZMAL82061509M400	MEJIA	ZAMORA	ALMA	INDUSTRIA NO. 12 COL. TEPEYAC INS.	01/03/05 11:25:18 a.m.	SA
8085	9	MJZMIV79040709M700	MEJIA	ZAMORA	IVONNE ELIZABTH	VENECIA NO.8 INT-P-3-COL. TEPEYAC INS.	01/03/05 11:25:18 a.m.	SA
8086	9	MJZMVC77081809H700	MEJIA	ZAMORA	VICTOR CHRISTIAN	VENECIA NO. 8 EDIF C-1	01/03/05 11:25:18 a.m.	SA
8387	9	NLZRLN61072515M300	MELO	ZARAZA	MA LEONA		01/03/05 11:27:19 a.m.	SA
8376	9	CNNBML50091427M000	MELUSINA	CONTRERAS			01/03/05 11:27:16 a.m.	SA
3212	9	MNCSGD65033009M600	MENDEZ	CASTELLANO	GUADALUPE	E-C-5-301 SAN MARTIN XOCHINAHUAC	28/02/05 05:08:22 p.m.	SA
7306	9	MNPRG044092709M900	MENDEZ	MENDEZ	GUADALUPE	EDIF., F-19 INT. 3-34 COL. O HAB LOMAS DE PLATEROS	01/03/05 11:19:29 a.m.	SA
3219	9	MNTRJR70122209H400	MENDIOLA	TORRES	JORGE LUIS LINO	CORREGIDORA 117, COL. SANTA ANITA, C.P.8300	28/02/05 05:08:27 p.m.	SA
3223	9	MNBZED59111509H301	MENDOZA	BIZARRO	EDUARDO	2DA. CDA DE PASTORES RICARDO FLORES MAGON C.P. 09820	28/02/05 05:08:29 p.m.	SA
7906	9	MNCMCR64040312M901	MENDOZA	CAMBRAI	CRUZ	COL. PALMATITLA 7170	01/03/05 11:24:15 a.m.	SA
7489	9	MNCHCR59040409M600	MENDOZA	CHAVEZ	MA DEL CARMEN	SASSO FERRATO NO. 6 COL. ALFONSO XIII	01/03/05 11:21:07 a.m.	SA
8014	9	MNJRED72013109M300	MENDOZA	JARRILLO	EDITH	AV. 515 NO. 69 SAN JUAN DE ARAGON	01/03/05 11:24:52 a.m.	SA
3231	9	FRMNLS68081824H700	MENDOZA	JOSE	LUIS FRANCISCO	FLORINES 360 SIMON BOLIVAR C.P. 15410	28/02/05 05:08:32 p.m.	SA
3232	9	MNMRRB32012616H700	MENDOZA	MARQUEZ	SALVADOR	CATARINO BENAVIDES EXT.211 AMPL.SN. PEDRO JALPA C.P.2710	28/02/05 05:08:32 p.m.	SA
3241	9	MNMRAN63051309H600	MENDOZA	MORENO	ANTONIO	EJE 10 SUR MZ 7 LT 3 COL. SANTO DOMINGO COYOACAN 4369 COYOACAN D.F	28/02/05 05:08:35 p.m.	SA
8972	9	MNNVSN67022709M300	MENDOZA	NAVARRETE	SANDRA LUZ	C. OTE 170 NO.395 COL MOCTEZUMA	01/03/05 11:32:02 a.m.	SA
3242	9	MNORAL56110809M900	MENDOZA	ORDUEZ	ALEJANDRINA	MECANOGRAFOS NUM 126 EL SIFON C.P. 09400	28/02/05 05:08:35 p.m.	SA
8172	9	MNPRJS41031009M000	MENDOZA	PAREDES	JOSEFINA	AV. TICOMAN EDIF.F 643 INT. 5 U. HAB. TICOMAN	01/03/05 11:26:01 a.m.	SA
8163	9	MNRJMT52021729M600	MENDOZA	ROJAS	MATIDE	CDA. DE BACH 6 A-301	01/03/05 11:25:57 a.m.	SA
3245	9	HNMNRS70070809M800	MENDOZA	ROSARIO	ARBINA	2DA. CDA DE PASTORES RICARDO FLORES MAGON C.P. 09820	28/02/05 05:08:36 p.m.	SA

**ESTRUCTURA CIUDADANA**

**LISTADO DE REGISTROS CANCELADOS POR AFILIACION NO VALIDA, SIN AFILIACION Y REGISTROS DUPLICADOS SIN AFILIACION**

CONSECUTIVO	ENTIDAD*	CLAVE ELECTORAL*	APELLIDO PATERNO*	APELLIDO MATERNO*	NOMBRE*	DOMICILIO*	FECHA Y HORA DE BUSQUEDA	SA/ANV/DSA
9006	9	MNTRGM60011021M400	MENDOZA	TORRES	GEMIMA	C. NTE 33 NO.16 INT 16 COL. MOCTEZUMA	01/03/05 11:32:16 a.m.	SA
8166	9	MNPLAR51112820M200	MENECES	PULIDO	ARACELI	REAL DEL MONTE NO.52-8 GPE. INSURGENTES	01/03/05 11:25:59 a.m.	SA
3249	9	MRPLAR52070609H900	MERCADO	PAJUNA	ARTURO	JOSE OQUIN HERRERA EXT.17 INT U-301 CENTRO C.P. 6020	28/02/05 05:08:38 p.m.	SA
3252	9	MRORED67063009H000	MERELES	ORTIZ	EDGAR	ANDALUCIA EXT.97 SN. RAFAEL C.P.2010	28/02/05 05:08:38 p.m.	SA
3255	9	VLTRNL77041809M400	MICHELE	VIANER	VALENCIA TRUJILLO	LAGO MAIREL NO. 332-31 POPOCATEPELT C.P. 11480	28/02/05 05:08:40 p.m.	SA
3256	9	XXFLM671092509M500	MIGUEL	ANGEL	FLORES	LAGO ZIRAHUEN NO. 2231-B COL.ANAHUAC MIGUEL HIDALGO C.P. 11320	28/02/05 05:08:40 p.m.	SA
3257	9	ORMRMG71052515H400	MIGUEL	ANGEL	ORTIZ MARTINEZ	FILIPINAS#403 COL. PORTALES	28/02/05 05:08:41 p.m.	SA
9048	9	MLMZMR74122109M900	MILLAN	MEZA	MARICELA	C. JERICO NO.14 INT. 2 COL. ROMERO RUBIO	01/03/05 11:32:40 a.m.	SA
9018	9	MLXCCL74051409M300	MILLAN	XICOTENCATL	CLAUDIA	C. JERICO NO.14 INT. 301 COL. ROMERO RUBIO	01/03/05 11:32:26 a.m.	SA
8135	9	MRDLTM54121615M500	MIRANDA	DELGADILLO	TOMASA	AV. RIO STA. MA. ED.83-304	01/03/05 11:25:51 a.m.	SA
8519	9	RZMRKR76082109M500	MIRANDA	KARINA	RUIZ	CALLE UNO NO 87 EDIF C	01/03/05 11:28:15 a.m.	SA
3273	9	MRMDJN40111012M800	MIRANDA	MEDINA	JUANA	AV. DE LAS CULTIRAS Y CULTURA 3-201 U.H.EL ROSARIO CROC-VI	28/02/05 05:08:52 p.m.	SA
3278	9	MRROLR50021109M200	MIRANDA	ROA	MA LOURDES	PRIV. REAL DE SAN MARTIN 17 SANTA BARBARA	28/02/05 05:08:53 p.m.	SA
3279	9	MRROLR50021109M200	MIRANDA	ROA	MARIA LOURDES	PRIV. REAL DE SAN MARTIN 17 COL. SANTA BARBARA	28/02/05 05:08:54 p.m.	SA
8685	9	HRCSMR26012709M500	MIREYA	HERNANDEZ		MAR MEDITERRANEO 100-4	01/03/05 11:29:33 a.m.	SA
3284	9	MDFRL74062209M500	MODORRIAGA	FLORES	ALMA KARINA CARMEN	BOLAIVOS 45 BIS INT. 5, MAZA CUAUHTEMOC C.P. 06270	28/02/05 05:08:55 p.m.	SA
3285	9	MGMNLT71040409M200	MOGUEL	MONDRAGON	LETICIA	ALDEBARAN 32, PRADOS DE COYOACAN, C.P. 04810	28/02/05 05:08:55 p.m.	SA
3292	9	MLEYAD75020209H900	MOLINA	EYSELE	ADRIAN	AV. SAN JERONIMO 790-B COL SAN JERONIMO LIDICE MAGDALENA CONTRERAS C.P. 10200	28/02/05 05:08:58 p.m.	SA
3293	9	MLGTEL83031909M200	MOLINA	GUTIERREZ	ELIZABETH	GUERRERO EXT.244 INT.3 C.P.6300	28/02/05 05:08:58 p.m.	SA
3294	9	MLHRJR58061912H500	MOLINA	HERNANDEZ	JORGE	RIO CHURUBUSCO 63 PUENTE BLANCO IZTAPALAPA C.P. 09770	28/02/05 05:08:59 p.m.	SA



**ESTRUCTURA CIUDADANA**

**LISTADO DE REGISTROS CANCELADOS POR AFILIACION NO VALIDA, SIN AFILIACION Y REGISTROS DUPLICADOS SIN AFILIACION**

CONSECUTIVO	ENTIDAD*	CLAVE ELECTORAL*	APELLIDO PATERNO*	APELLIDO MATERNO*	NOMBRE*	DOMICILIO*	FECHA Y HORA DE BUSQUEDA	SA/ANV/DSA
3302	9	MLVRMR60060409M700	MOLINA	VIREINA	MARTHA PATRICIA	LIBERTAD EXT.150 INT.C-105 CENTRO C.P.6020	28/02/05 05:09:10 p.m.	SA
3304	9	MNHRIG63020109H401	MONDRAGON	HERNANDEZ	IGNACIO	AV. HIDALGO 20, COL. SANTA ANITA, C.P.8300	28/02/05 05:09:10 p.m.	SA
3308	9	MNJMMR73071809M400	MONDRAGON	JIMENEZ	MARINO	ESTUDIOS SAN ANGEL INN 3, CAMPAMENTO 2 DE OCTUBRE, IZTACALCO, C.P. 08930	28/02/05 05:09:12 p.m.	SA
3313	9	MNCLLR61052309M801	MONIVE	CALDERON	MARIA DE	BENITO JUAREZ MZ.20 LT16, COL. SAN LORENZO LA CEBADA, C.P.16018	28/02/05 05:09:13 p.m.	SA
3315	9	MNRDAN28061330M300	MONJE	RODRIGUEZ	MARIAN ANTONIA	KARAYAS MZ. 25, LT. 9, AMPL. TEPEXIMILPA, TLALPAN, C.P. 14427	28/02/05 05:09:14 p.m.	SA
3321	9	MNZMMX56012509H900	MONROY	ZAMORA	MAXIMO JUVENTINO NOEMI	MEMBRILLO 33, SAN JUAN XALPA, IZTAPALAPA, C.P. 09850	28/02/05 05:09:16 p.m.	SA
10385	9	MNZMMX56012509H900	MONROY	ZAMORA	MAXIMO JUVENTINO NOEMI	MEMBRILLO 33, SAN JUAN XALPA, IZTAPALAPA, C.P. 09850	28/02/05 05:09:16 p.m.	SA
6999	9	MNMNAL47030209M000	MONTEERRUBIO	MONTES	ALEJANDRA	NIZA 28 DEPTO 4 COL. SAN ALVARO	01/03/05 11:17:06 a.m.	SA
3328	9	MNCHOL68062209M500	MONTES	CAMPOS	OLGA VIRGINIA	VICTOR HUGO 91	28/02/05 05:09:18 p.m.	SA
3329	9	MNGNMR76071016M900	MONTES	GONZALEZ	MA MARIBEL	C. ROSA MZ 24 LT 13 SAN MIGUEL TEOTONGO IZTAPALAPA C.P. 09630	28/02/05 05:09:18 p.m.	SA
8924	9	MNMRC58062509H600	MONTES	MTZ	CARLOS R	C. OTE 174 NO.387 COL. MOCTEZUMA	01/03/05 11:31:45 a.m.	SA
3332	9	CBMNEN69070709H500	MONTIEL	COBELOS	ENRQUIE LOS ANGELES	BENITO MZ. 528 LT. 26 STA U. COAPA COYOACAN C.P.	28/02/05 05:09:19 p.m.	SA
3335	9	MNVLR41100524H400	MONTOYA	VILLANUEVA	RAUL	AV. 519 190 COL. U.H. SAN JUAN DE ARAGON 2DA SECC.	28/02/05 05:09:19 p.m.	SA
3336	9	MNRYGL31040413M300	MONTURAN	REYES	GLORIA MA	MONROVIA 307 PORTALES	28/02/05 05:09:20 p.m.	SA
3337	9	MNINAD34022116H800	MONZO	INOCENCIO	ADELA	C.JON. ASUNCION 45 MAGDALENA ATLAZOLPA C.P. 09410	28/02/05 05:09:20 p.m.	SA
8022	9	MRLPLR66021709M600	MOPRENO	LOPEZ	MA DEL LOURDES	PROLONGACION 5 DE MAYO EDIF. NO.011	01/03/05 11:24:55 a.m.	SA
8731	9	65110509M2005184	MORA	GNMRCL	CLAUDIA OLIVIA GONZALEZ	AV. RIO CONSULADO NO.191 INT 3 COL. VALLE GOMEZ	01/03/05 11:30:00 a.m.	SA
3340	9	MRRZMG77051111H600	MORA	RUIZ	MIGUEL	2A. CDA. DE TARANGO MZ 14 LT 13 ALVARO OBREGON COL. AMPLIACION LAS AGUILAS C.P. 01710	28/02/05 05:09:20 p.m.	SA
3342	9	MRANRT72020712H500	MORALES	ANALCO	RUTILO	BAMBA MZ. 7 LT 8 COL. MIGUEL DE LA MADRID DEL. IZTAPALAPA	28/02/05 05:09:22 p.m.	SA
8067	9	MRCSLT61091869M700	MORALES	CASTRO	LETICIA	AV. TICOMAN 643 EDIF D DEPTO 10	01/03/05 11:25:11 a.m.	SA

**ESTRUCTURA CIUDADANA**

**LISTADO DE REGISTROS CANCELADOS POR AFILIACION NO VALIDA, SIN AFILIACION Y REGISTROS DUPLICADOS SIN AFILIACION**

CONSECUTIVO	ENTIDAD*	CLAVE ELECTORAL*	APELLIDO PATERNO*	APELLIDO MATERNO*	NOMBRE*	DOMICILIO*	FECHA Y HORA DE BUSQUEDA	SA/ANV/DSA
7385	9	MRGNLS79112809M800	MORALES	GONZALEZ	JOSE LUIS	ADRIAN BROUWER NO. 159 COL. ALFONSO XIII	01/03/05 11:20:12 a.m.	SA
3354	9	MRJMAR46050609H100	MORALES	JIMENEZ	ARTURO ROGELIO	DIBUJANTES NUM. 20 COL. APATLACO C.P. 09430	28/02/05 05:09:26 p.m.	SA
3371	9	MRRDNO78082109H700	MORALES	RODRIGUEZ	NOE VALENTIN	CJON. D MZ. 13 LT.8, COL. FELIPE BERRIOZABAL, C.P.7180	28/02/05 05:09:34 p.m.	SA
3372	9	MRSNEM70080509H800	MORALES	SANCHEZ	EMILIO ANTONIO	SAN PEDRO MZ. 818, INT. 10, SANTA URSULA COAP, COYOACAN, C.P. 04600	28/02/05 05:09:35 p.m.	SA
3376	9	MRVLJS56070801H900	MORALES	VALDEZ	JESUS	GEOYATOS MZ. 19 NUEVAS ROSITAS C.P. 09470	28/02/05 05:09:45 p.m.	SA
3380	9	MRVLNC54020709H300	MORAN	GOMEZ	NICOLAS	FIALEANA 35 APATLACO	28/02/05 05:09:46 p.m.	SA
3383	9	MRARIS72021909H801	MOREANO	ARCEAGA	JOSE	CALLE LOMAS ALEGRES MZ. 3 LT. 3	28/02/05 05:09:47 p.m.	SA
3392	9	MRCRSR55032109M800	MORENO	CASTRO	ROSA	PENSAMIENTO #501 COL. BARROS SIERRA C.P. 10380	28/02/05 05:09:50 p.m.	SA
3398	9	MRGRJN37071916M200	MORENO	GARCIA	JUANA	CALLE DIETISTAS NUEVA ROSITA MAGDALENA ATLAZOLPAN	28/02/05 05:09:53 p.m.	SA
8027	9	MRLPGL75120509H100	MORENO	LOPEZ	GUILLERMO	PROLONGACION 5 DE MAYO EDIF.NO. 011	01/03/05 11:24:56 a.m.	SA
3408	9	MRSLLR40080111H700	MORENO	SALDAVA	LORENZO	ZAPOTECAS NUM. 39 INT. S/N COL. AJUSCO DEL. COYOACAN C.P. 04300	28/02/05 05:09:55 p.m.	SA
3410	9	MRVLAN4106162H800	MORENO	VALDEZ	ANTONIO	EMPERADORES 184-405 COL. PORTALES	28/02/05 05:09:55 p.m.	SA
3411	9	MRFLMG74012409H200	MORILLA	FLORES	MIGUEL	ANTILLAS NO.906-206COL. PORTALES C.P 1421DEL .	28/02/05 05:09:55 p.m.	SA
3413	9	MRHRSL57060509M000	MORON	HERNANDEZ	SILVIA	CALLE CATEDRAL DE CUERNAVACA NO. 14 COL. RICARDO FLORES MAGON DEL IZTAPALAPA C.P. 09820	28/02/05 05:09:56 p.m.	SA
3416	9	MTSTJS54111409H700	MOTA	SOTO	JOSE	CUEVAS DE SANTIAGO 11 COL. ESTRELLA DEL SUR IZTAPALAPA C.P. 09820	28/02/05 05:09:56 p.m.	SA
8998	9	MYMRTR70090509M300	MOYSEN	MARTINEZ	MA TERESA	C. LEON TROTSKY NO.63 COL. 1RO DE MAYO	01/03/05 11:32:14 a.m.	SA
8776	9	MRSURM52020709H400	MTZ	SAAVEDRA	ROMUALDO C	C. NORTE 9 NO.117 COL. MOCTEZUMA	01/03/05 11:30:30 a.m.	SA
3421	9	MZVZRT79092809H500	MUNOZ	VAZQUEZ	RUTH	ADOLFO L.MAT.138COL.B.JUARREZ,GAM	28/02/05 05:09:59 p.m.	SA
3436	9	MRHRMN52050409M300	MURGUIA	HERNANDEZ	MONICA LETICIA	AV. RIO CHURUBUSCO SAN JOSE ACULCO	28/02/05 05:10:08 p.m.	SA
3424	9	MZDZRS60052421M800	MUOZ	DIAZ	ROSA	MALVON EXT.205 NUEVA SANTA MARIA C.P. 2800	28/02/05 05:10:01 p.m.	SA

**ESTRUCTURA CIUDADANA**  
**LISTADO DE REGISTROS CANCELADOS POR AFILIACION NO VALIDA, SIN AFILIACION Y REGISTROS DUPLICADOS SIN AFILIACION**

CONSECUTIVO	ENTIDAD*	CLAVE ELECTORAL*	APELLIDO PATERNO*	APELLIDO MATERNO*	NOMBRE*	DOMICILIO*	FECHA Y HORA DE BUSQUEDA	SA/ANV/DSA
8120	9	MZNVGR49032730M600	MUOZ	NAVA	GRACIELA MICAELA	JOSE JUSTO ALVAREZ H. 18 COL. CONSTITUCION	01/03/05 11:25:32 a.m.	SA
8040	9	MZNVIS56092409M600	MUOZ	NAVA	MA ISABEL	SMETANA 74.2	01/03/05 11:24:59 a.m.	SA
8167	9	MZPLZ56010109M500	MUOZ	TAPIA	LUZ MA	NTE.74 A NO.5604-2 COL. BONDOJITO	01/03/05 11:25:59 a.m.	SA
8179	9	MZTRRY58102409M700	MUOZ	TAPIA	REYNA HERLINDA	NTE 74 A NO.5204 -3 COL. BODOJITO	01/03/05 11:26:05 a.m.	SA
8686	9	CSBRNT58122509M200	NATIVIDAD	CASTILLO		MAR MEDITERRANEO 100-4 COL TACUBA	01/03/05 11:29:33 a.m.	SA
3442	9	SBRSND38120116M800	NAUD	SEBASTIAN	DEL ROSARIO	TOKIO 501-BIS PORTALES . 03300	28/02/05 05:10:10 p.m.	SA
3459	9	NVOLJS58070909H600	NAVARRO	OLALDE	JOSE	HIDALGO 6 INT. ALTOS 1, COL. SANTA ANITA,C.P.8300	28/02/05 05:10:15 p.m.	SA
3461	9	VLNVPL77102109M300	NAVARRO	VILLAVICENCIO	PAULA CARLOTA	CACAMO 2-6 ERMITA IZTAPALAPA C.P. 09080	28/02/05 05:10:15 p.m.	SA
3467	9	NGSLFR73120309H100	NEGRETE	SILVA	FRANCISCO	AV. DE LAS GRANJAS #134-5 UN HOGAR P/C TRABAJADOR	28/02/05 05:10:18 p.m.	SA
8104	9	GNFNBL77071509M501	NELLY	GONZALEZFONSE CA	BLANCA	13 DE SEP. 593 TICOMAN	01/03/05 11:25:26 a.m.	SA
3473	9	NTMJCN69120609M900	NIETO	MEJIA	CANDELARIA	AV. MONTE DE LAS CRUCES S/N COL. LA POLA C.P. 05760	28/02/05 05:10:22 p.m.	SA
3475	9	NTMJMR74060209H600	NIETO	MEJIA	MARCELINO	C. LAJAS S/N COL. LAJAS C.P. 05760	28/02/05 05:10:23 p.m.	SA
3477	9		NIETO	PEREZ	MA DE	SA. CERRADA DE AVENIDA MEXICO 20 COL. CUAJIMALPA DEL. CUAJIMALPA C.P. 05000	28/02/05 05:10:23 p.m.	SA
3481	9	MVARGD41101109M000	NIEVES	HEMARDEZ	GUADALUPE	BALBOA NO.707B COL. PORTALES C.P 1421 DEL. .	28/02/05 05:10:24 p.m.	SA
3482	9	NGRSLG45033109M000	NIGUES	MORALES	GLORIA	MEXICO EXT. 7 ACAPULCO C.P.09410	28/02/05 05:10:24 p.m.	SA
7017	9	AMTLGR48050909H600	NO	18	GREGORIO IRAM AMARO T GOLFO AR		01/03/05 11:17:18 a.m.	SA
6946	9	XXMRNO73111009H000	NOE	MARTINEZ		INDEPENDENCIA NO. 3 COL. SAN ALVARO	01/03/05 11:16:39 a.m.	SA
3486	9	SLDZNR73111709H600	NORBERTO	AVELARDO	SALAS DIAZ	LAZARO CARDENAS#725-302COL.PORTALES	28/02/05 05:10:25 p.m.	SA
3487	9	SLRSNR34080288H700	NORBERTO	JUAN	SALAS DE	LAZARO CARDENAS#725-302COL.PORTALES	28/02/05 05:10:26 p.m.	SA
3501	9	VLDMNR51010809M100	NURIA	VALLCANERAS	DOMINGO	EMPERADORES#99 COL. PORTALES	28/02/05 05:10:29 p.m.	SA

**ESTRUCTURA CIUDADANA**

**LISTADO DE REGISTROS CANCELADOS POR AFILIACION NO VALIDA, SIN AFILIACION Y REGISTROS DUPLICADOS SIN AFILIACION**

CONSECUTIVO	ENTIDAD*	CLAVE ELECTORAL*	APELLIDO PATERNO*	APELLIDO MATERNO*	NOMBRE*	DOMICILIO*	FECHA Y HORA DE BUSQUEDA	SA/ANV/DSA
7478	9	NZCRRG70111709H200	NUEZ	CERVANTES	ROGELIO	ROSA PERLA NO. 58 COL. MOLINO DE ROSAS	01/03/05 11:21:00 a.m.	SA
3493	9	NZESBL64102807H800	NUEZ	ESTRADA	BALDEMAR	MICHEL E. SCHULTZ SN RAFAEL	28/02/05 05:10:27 p.m.	SA
3495	9	NZHRLC58112020M600	NUEZ	HERNANDEZ	LUCIA VIRGINIA	C. GEOGRAFOS SLNT 16 NUEVA ROSITA IZTAPALAPA C.P. 09420	28/02/05 05:10:27 p.m.	SA
3499	9	SLNZMR79080509M200	NUEZ	MIRIAM	SALVADOR	HEROES DE 1914 31-5	28/02/05 05:10:29 p.m.	SA
8100	9	NZMRGR69052809H300	NUEZ	MTZ	GERMAN	JOAQUIN HERRERA NO. 90 COL. MARTIN CARRERA	01/03/05 11:25:25 a.m.	SA
8951	9	OXMCR09010911H100	O	MACIEL	RICARDO	C. MARRUECOS NO.93	01/03/05 11:31:54 a.m.	SA
7458	9	MNSHGL47122109M200	OCA	BALUNA	GUILLERMINA MONTES DE	MOLNOS 5-E COL. A T 111	01/03/05 11:20:49 a.m.	SA
3505	9	OHTLLZ13033109M600	OCHOA	TELLEZ	LUZ	ZDO. CALLEJON DE PASTORES AMPLIACION RICARDO FLORES MAGON DEL. IZTAPALAPA C.P. 09820	28/02/05 05:10:30 p.m.	SA
3506	9	VZSNAN76100309M600	OFELIA	AVAZQUE	SANCHEZ	FELIPE LANDA VERDE 13	28/02/05 05:10:31 p.m.	SA
3507	9	VLLDOF3311031M800	OFELIA	VILLANUEVA	LEDESMA	JUSTO SIERRA MZ.8 LT. 18COL. ZONA ESCOLAR GAM	28/02/05 05:10:31 p.m.	SA
7251	9	MRALOF76090616M800	OFELIN	MORENO		FELIX DE AZARA MNZ. 50 LT.19 COL. LOMAS DE CAPULA	01/03/05 11:19:04 a.m.	SA
3508	9	OGSLAR40020609H500	OGARRIO	SALAS	ARMANDO	C CUAPINOL 13 COL. SANTO DOMINGO 4369 COYOACAN D.F	28/02/05 05:10:31 p.m.	SA
3509	9	OJHRJN81062609H300	OJEDA	HERNANDEZ	JUAN JESUS	CISNE 132	28/02/05 05:10:31 p.m.	SA
3518	9	OLAVMR63051009H900	OLIVARES	AVILA	MARIO ENRIQUE	CAM AHUATENCO N: 16 COL. CUAJIMALPA C.P. 05000	28/02/05 05:10:35 p.m.	ANV
8653	9	MNHTLR61102615M300	OLIVIA	MENDOZA	LAURA	PROLONGACION LAGO ATTER #172 COL PENSIL SUR	01/03/05 11:29:12 a.m.	SA
3525	9	RMGROL59092509M400	OLIVIA	RAMIREZ	GARCIA JESUS	VICTOR HUGO#126-7 COL. PORTALES	28/02/05 05:10:39 p.m.	SA
3526	9	VLSNOL61062809M400	OLIVIA	VALENCIA	SANCHEZ GABRIELA	RUMANIA#512-2 COL. PORTALES	28/02/05 05:10:39 p.m.	SA
8689	9	OLANJC63022616H300	OLVERA	ANAYA	JACINTO	MAR MEDITERRANEO 96	01/03/05 11:29:34 a.m.	SA
3529	9	OLGRFL60060709H000	OLVERA	GARCIA	FELIPE DE	CDA. MATERELOGOS 4 EL TRIUNFO C.P. 09430	28/02/05 05:10:39 p.m.	SA
9009	9	OLGZMR60072915M900	OLVERA	GUZMAN	MARTHA	C. RAYAS NO.81	01/03/05 11:32:18 a.m.	SA

**ESTRUCTURA CIUDADANA**  
**LISTADO DE REGISTROS CANCELADOS POR AFILIACION NO VALIDA, SIN AFILIACION Y REGISTROS DUPLICADOS SIN AFILIACION**

CONSECUTIVO	ENTIDAD*	CLAVE ELECTORAL*	APELLIDO PATERNO*	APELLIDO MATERNO*	NOMBRE*	DOMICILIO*	FECHA Y HORA DE BUSQUEDA	SA/ANV/DSA
7838	9	OLLCYZ78010409M200	OLVERA	LECONA	YASMIN YADIRA	BORODIN 28 3B	01/03/05 11:23:48 a.m.	SA
8963	9	OLTRAN52051809H800	OLVERA	TORRES	ANTONIO	C. EMILIANO ZAPATA NO.27 INT.1 COL. D. C.	01/03/05 11:31:58 a.m.	SA
3537	9	ORCHOF20022721M900	ORDIACO	CHAVARRIA	OFELIA	AV. FRANCISCO P. MIRANDA E 9-8833	28/02/05 05:10:42 p.m.	SA
8772	9	ORRCDR62121909M800	ORIHUELA	RICO	DARIA		01/03/05 11:30:27 a.m.	SA
8786	9	ORRCR555062221M200	ORIHUELA	RICO	ROSA I	AV. IXTLACCIHUT NO.210	01/03/05 11:30:38 a.m.	SA
3543	9	GMCOR50061909H100	ORLANDO	GOMEZ	CAMACHO	AV.NECAXA#108-04A COL. PORTALES	28/02/05 05:10:43 p.m.	SA
3547	9	ORDLZH81041609H200	OROZCO	DOLORES	ZAHIT	AV. JESUS DEL MONTE COL. JESUS DEL MONTE C.P. 05260	28/02/05 05:10:44 p.m.	SA
8065	9	ORGLER75012009M100	OROZCO	GALLEGOS	ERIKA ESTELA	NORTE 66 NO. 5415 TABLAS DE SAN AGUSTIN	01/03/05 11:25:10 a.m.	SA
8879	9	ORPESL55041809M500	ORTEGA	PEVA	SILVIA	C. PUEBLA NO.37 COL. P. DE LOS BAIOS	01/03/05 11:31:19 a.m.	SA
3565	9	ORZGGD53103109M500	ORTEGA	ZUIGA	GUADALUPE	CALZADA MEXICO TACUBA EXT.517 INT.102 POPOTLA C.P. 11400	28/02/05 05:10:49 p.m.	SA
8957	9	ORLPMR54013009H400	ORTIGOZA	LOPEZ	MARTIN	C. CUERNAVACA NO.56 COL. P. DE LOS BAIOS	01/03/05 11:31:57 a.m.	SA
3567	9	ORACMN36021820H800	ORTIZ	ACEVEDO	MANUEL	C-1MANUEL CUEVAS, SMZ.7 A, 13, U.H. VICENTE GUERRERO, IZTAPALAPA, C.P.09200	28/02/05 05:10:50 p.m.	SA
3573	9	ORAZNC68061909H800	ORTIZ	AZUA	NICANDRO	C. HERRADURA 5 COL. EL ROSAL EL ALTO C.P. 10600	28/02/05 05:10:52 p.m.	SA
3579	9	ORESCN35112709M200	ORTIZ	ESCUTIA CONCEPCION		PRESA REVENTADA #46 COL. SAN JERONIMO C.P. 10200	28/02/05 05:10:55 p.m.	SA
3590	9	ORLLS4509010M100	ORTIZ	OLIVAREZ	MARIA LUISA	LAGO CHAPALA NO. 781 INTR. 21 COL. ANAHUAC MIGUEL HIDALGO C.P. 11320	28/02/05 05:11:00 p.m.	SA
3591	9	OROSAR54122109H600	ORTIZ	OSORIO	ARTURO	321 EXT.621NUEVA ATZACOALCO C.P.7420	28/02/05 05:11:00 p.m.	SA
8158	9	ORBLRS47122309M400	ORTIZ	VILLEGAS	ROSALBA	PISAGUA 1205	01/03/05 11:25:56 a.m.	SA
3601	9	OSCHJL71012031H600	OSALDE	CHIN	JULIAN	AVE. VENUSTIANO CARRANZA 18, COL. PBLO. CUAUTEPEC EL ALTO, C.P.7100	28/02/05 05:11:02 p.m.	SA
3602	9	RSPRFL69111909H700	OSCAR	D	RAMIREZ ALTAMIRANO ROCIO	JUAN SAVALA MZ. 15 119	28/02/05 05:11:02 p.m.	SA
3603	9	GMBTOS60072509H300	OSCAR	GOMEZ	BAUTISTA	AHUEJOTE NO. 559, COL. SANTO DOMINGO, C.P. 4369	28/02/05 05:11:02 p.m.	SA

**ESTRUCTURA CIUDADANA**

**LISTADO DE REGISTROS CANCELADOS POR AFILIACION NO VALIDA, SIN AFILIACION Y REGISTROS DUPLICADOS SIN AFILIACION**

CONSECUTIVO	ENTIDAD*	CLAVE ELECTORAL*	APELLIDO PATERNO*	APELLIDO MATERNO*	NOMBRE*	DOMICILIO*	FECHA Y HORA DE BUSQUEDA	SA/ANV/DSA
8642	9	SNMNOS73012509H700	OSCAR	SANCHEZ		CALZADA LEGARIA #442-8	01/03/05 11:29:08 a.m.	SA
8821	9	OVGNMR74060809M700	OVIDEO	GONZALEZ	MARTHA P	C. GUINEA NO.16	01/03/05 11:30:54 a.m.	SA
8061	9	PBMRES80041020M400	PABLO	MTZ	ESTELA	ANDADOR 8 GPO. 18 CASA 1 COL. ACUEDUCTO	01/03/05 11:25:09 a.m.	SA
8589	9	PCSLMR58101712M200	PACHECO	S	MARGARITA	ABELARDO RODRIGUEZ # 42-12	01/03/05 11:28:46 a.m.	SA
3617	9	PDJRJS64051316M500	PADILLA	JUAREZ	JOSEFINA	AV.POPOCATEPETL NO.95 BIS-4 COL. PORTALES C.P.1421 DEL .	28/02/05 05:11:07 p.m.	SA
3618	9	PDLCVR82082411M300	PADILLA	LICONA	VERONICA	MOCTEZUMA MZ. 44 LT.7 AMPL. LOS REYES CULHUACAN DEL. IZTAPALAPA C.P. 09840	28/02/05 05:11:08 p.m.	SA
3619	9	PAMRER75040209M700	PADILLA	MARTINEZ	ERIKA	BATALLA DE CULIACAN MZ 3 LT 1 SECC. SUR ALVARO OBREGON DEL IZTAPALAPA C.P. 09230	28/02/05 05:11:08 p.m.	SA
8066	9	PDMNAD70110109M501	PADILLA	MENDOZA	ADRIANA	AV. TICOMAN 643 EDIF. 5	01/03/05 11:25:11 a.m.	SA
8038	9	PDMNAL80081909M100	PADILLA	MENDOZA	ALEJANDRA JACQUELINE	AV. TICOMAN 643 COL. STA. MA. TICOMAN	01/03/05 11:24:58 a.m.	SA
3623	9	PDPRSR48021923M300	PADILLA	PEREZ	SARA	U. TLATILCO 12-ENVA. SANTA MARIA	28/02/05 05:11:11 p.m.	SA
8009	9	PLDZMN68053009H600	PALACIOS	DIAZ	MANUEL FERNANDO	SIERRA DE PINOS NO. 56 SAN FELIPE DE JESUS	01/03/05 11:24:52 a.m.	SA
8148	9	PLHRSL77062009H600	PALACIOS	HDEZ	SILVERIO	ANDADOR 8 -18 -1COL.ACTO DE GPE.	01/03/05 11:25:54 a.m.	SA
8077	9	PLHRSL77062009H600	PALACIOS	HERNANDEZ	SILVERIO	ANDADOR 8 GPO. 18 CASA1 COL. ACTO DE GUADALUPE	01/03/05 11:25:16 a.m.	SA
3633	9	PLRSRC71071709H400	PALACIOS	ROSALES	RICARDO ALEJANDRO	PROLOG. GOLFO DE TEHUANTEPEC 168 COL. IGNACIO ALTAMIRANO DEL. MIGUEL HIDALGO	28/02/05 05:11:17 p.m.	SA
3637	9	GRANPL44011113H600	PALEMON	GARCIA	AMADOR	TORRE DE PISA 11, LOS CEDROS, COYOACAN, C.P. 04800	28/02/05 05:11:18 p.m.	SA
3638	9	PLPDAM34102916H400	PALENCIA	PEDRAGA	AMPARO	CDA. DE LERDO DE TEJADA LT. 6 CUAUTEPEC BARRIO ALTO DEL. GUSTAVO A MADERO C.P. 07100	28/02/05 05:11:19 p.m.	SA
3639	9	PLGMJL77030609H600	PALMA	GOMEZ	JULIO CESAR	CORDOBA 16 B COL. BARRANCA DEL. MAGDALENA CONTRERAS	28/02/05 05:11:19 p.m.	SA
9107	9	PRLPJV58121409H200	PAREZ	LOPEZ	JAVIER	C. BOLIVARES NO.268	01/03/05 11:33:00 a.m.	SA
3661	9	PSRDEI50504122M000	PASCAL	RODRIGUEZ	ELIZABETH LA LUZ	BALDOA NUM. 604 COL. PORTALES	28/02/05 05:11:34 p.m.	SA
3667	9	PTGRAL77022709H600	PATIVIO	GARCIA	ALEJANDRO	AV. RIOBAMBA 625 5, COL. LINDAVISTA, C.P.7300	28/02/05 05:11:35 p.m.	SA

**ESTRUCTURA CIUDADANA**

**LISTADO DE REGISTROS CANCELADOS POR AFILIACION NO VALIDA, SIN AFILIACION Y REGISTROS DUPLICADOS SIN AFILIACION**

CONSECUTIVO	ENTIDAD*	CLAVE ELECTORAL*	APELLIDO PATERNO*	APELLIDO MATERNO*	NOMBRE*	DOMICILIO*	FECHA Y HORA DE BUSQUEDA	SA/ANV/DSA
3668	9	CSANPT56032121M500	PATRICIA	GUADALUPE	CASTILLO ANGULO	AZORES#217-06 COL. PORTALES	28/02/05 05:11:36 p.m.	SA
3671	9	RDAGPT67033009M800	PATRICIA	RODRIGUEZ	AYUMI	SAN JOAQUIN NO. 4-14 COL. MEXICO NUEVO C.P. 11260	28/02/05 05:11:37 p.m.	SA
8382	9	ACGNPT43062909M200	PAULA	ACOSTA	PETRA		01/03/05 11:27:17 a.m.	SA
3674	9	PZBTFR64012920H200	PAZ	BAUTISTA	FRANCISCO	JAIME TORRES BO MZ 151 LT 17 COL. AMPLIACION MIGUEL HIDALGO DEL TLAPAN C.P. 014250	28/02/05 05:11:54 p.m.	SA
3676	9	PZCLEN62021509M200	PAZ	CUELLO	GUADALUPE	CDA. 1A. DE MAYO 4 8 DE AGOSTO . C.P.03820	28/02/05 05:11:55 p.m.	SA
8697	9	PZGNI62050615M400	PAZ	G	MARIA ISABEL DE	PTE. 113-A 225	01/03/05 11:29:41 a.m.	SA
8297	9	GTLP264042413M900	PAZ	GUTIERREZ	MA DE LA		01/03/05 11:26:48 a.m.	SA
3681	9	RDSRRF65102409H200	PEDROZA	SUAREZ	RAFAEL	ZARAGOZA NUM. 24 BIS COL. APATLACO C.P. 09430	28/02/05 05:11:57 p.m.	SA
8034	9	PLGLDG80602009M100	PELAEZ	GALVEZ	MA GUADALUPE	ARROYO DE TICOMAN 3 LA ESCALERA	01/03/05 11:24:58 a.m.	SA
3700	9	PRCLBT66072209M500	PERALTA	CALDERON	BEATRIS ROJAS	SAN CELSO MZ 655 LOTE 6 COL. PGAL DE SANTA URSULA DEL COYOACAN C.P. 04600	28/02/05 05:12:06 p.m.	SA
3703	9	PRCRMR73093009M900	PERALTA	CORONA	MIRNA PATRICIA	NECAXA NUM. 128-3 COL. PORTALES	28/02/05 05:12:08 p.m.	SA
3712	9	PRACDL41040409M800	PEREZ	ACOSTA	DOLORES	CALLE 59 U H SANTA CRUZ MEYEHUALCO.CP 9290	28/02/05 05:12:13 p.m.	ANV
3724	9	PRCHEN65042709H900	PEREZ	CHAVARRIA	ENRIQUE E	CUEVAS DE SANTIAGO 11 COL. ESTRELLA DEL SUR	28/02/05 05:12:21 p.m.	SA
3721	9	PRCLFL51112007M400	PEREZ	COLLASO	FELIZA	C. CARDENAL DE SAN MIGUEL TEOTONGO IZTAPALAPA C.P. 09630	28/02/05 05:12:21 p.m.	SA
3722	9	PRCNPB18042611M200	PEREZ	CONDE	PABLO	CALLE CATEDRAL DE J. NO. 19 COL. AMPLIACION EL SANTUARIO DEL IZTAPALAPA C.P. 09820	28/02/05 05:12:21 p.m.	SA
3730	9	PRFLEM67120112M300	PEREZ	FLORES	ELOISA	2DA. CDA. DE PASTORES NUM. 2, RICARDO FLORES MAGON, C.P. 09820	28/02/05 05:12:22 p.m.	SA
3731	9	PRFLCR57021209M100	PEREZ	FLORES	MA CRISTINA	LAGO GUANACACHA 130 INT 3 COL. ANAHUAC DEL MIGUEL HIDALGO C.P. 011320	28/02/05 05:12:23 p.m.	SA
3739	9	PRGDEV54061309M600	PEREZ	GODINEZ	EVA	BALBOA 721-3C.P.3300	28/02/05 05:12:29 p.m.	SA
3756	9	PRMDNS60022709H400	PEREZ	MEDINA	NESTOR RICARDO	CROTONES 4-14 COL. ISIDRO FABELA DEL. ALVARO OBREGON C.P. 01160	28/02/05 05:12:43 p.m.	SA
3763	9	PRMRRB67080609H500	PEREZ	MERLOS	RUBEN	CALLE 11 NUM. 152 COL. IGNACIO ZARAGOZA C.P. 15000	28/02/05 05:12:48 p.m.	SA

**ESTRUCTURA CIUDADANA**

**LISTADO DE REGISTROS CANCELADOS POR AFILIACION NO VALIDA, SIN AFILIACION Y REGISTROS DUPLICADOS SIN AFILIACION**

CONSECUTIVO	ENTIDAD*	CLAVE ELECTORAL*	APELLIDO PATERNO*	APELLIDO MATERNO*	NOMBRE*	DOMICILIO*	FECHA Y HORA DE BUSQUEDA	SA/ANV/DSA
3772	9	PRPDRF46061609H000	PEREZ	PADILLA	RAFAEL	M. LIBRE 154 PORTALES	28/02/05 05:12:53 p.m.	SA
3774	9	PRARFR67101809H600	PEREZ	PEREZ	FERNANDO	BALBOA 405-1	28/02/05 05:12:55 p.m.	SA
3778	9	PRPIAL66061309M900	PEREZ	PIA	ALMA DELIA	ANDADOR S/N INTERIOR 201 BARRIO SAN MIGUEL U. GABILAN DEL. IZTAPALAPA C.P. 09360	28/02/05 05:12:56 p.m.	SA
9010	9	PRRMSL59031509M000	PEREZ	RAMIREZ	SILVIA	C. CARDONAL NO.21 COL. VALLE GOMEZ	01/03/05 11:32:18 a.m.	SA
3783	9	RRGDMR44021809M600	PEREZ	RODRIGUEZ	MARGARITA	CATEDRAL DE SALTILLO 20 - 301 RICARDO FLORE MAGON C.P. 09820	28/02/05 05:12:58 p.m.	SA
3788	9	PRRMAL81072609H300	PEREZ	ROMO	ALFREDO ISRAEL	VICTOR HUGO 38-6 COL. PORTALES DEL BENITO JUAREZ C.P. 03300	28/02/05 05:13:00 p.m.	SA
3798	9	PRSNNR38081509M400	PEREZ	SANCHEZ	MARIA	ANTILLAS NO.209 COL. PORTALES C.P.03300 DEL .	28/02/05 05:13:12 p.m.	SA
6966	9	PRSNPL74050309M100	PEREZ	SANTILLAN	MA DEL PILAR	JOSE SANCHEZ TRUJILLO NO. 33 COL. SAN ALVARO	01/03/05 11:16:49 a.m.	SA
8844	9	LPVNV66050611H400	PEREZ	VENCES	VICENTE	C. FRANCISCO ARZATE NO.14 COL. REVOLUCION	01/03/05 11:31:03 a.m.	SA
7104	9	PEFRED73042409H500	PEVA	FRANCISCO	EDUARDO	ALTADANA # 118	01/03/05 11:17:59 a.m.	SA
8176	9	PLQNBR85031509M600	PEVALOZA	QUINTO	BERENICE ANAID	AV. ESCUADRON 201 CONDOMINIO B-20	01/03/05 11:26:03 a.m.	SA
3809	9	PCRMCR67073109H600	PICASO	RAMIREZ	CARLOS	PLAYA OLA VERDE 254, COL. REFORMA IZTACCHUATL, C.P.8810	28/02/05 05:13:17 p.m.	SA
7689	9	PCMLAN6608209M400	PICAZO	MILLAN	MARIA DE LOS ANGELES	TEPEYAC INSURGENTES CALLE INDUSTRIA NO	01/03/05 11:22:32 a.m.	SA
3813	9	PCMRJS69112909H000	PICHARDO	MARTINEZ	JUSTO	SAN JORGE MZ 840-19 COL. PGAL STA. URSULA COAPA, DEL COYOACAN C.P. 04600	28/02/05 05:13:19 p.m.	SA
3817	9	PCMRJV81092809H300	PICHARDO	MOZON	JAVIER ROSARIO	CALLE CATEDRAL DE CUERNAVACA NUM. 14, COL. RICARDO FLORES MAGON, IZTAPALAPA C.P.09820	28/02/05 05:13:25 p.m.	SA
3822	9	PRAVFR75042709H300	PINEDA	AVENDAIO	FERNANDO	C.JON. DE TEXTITLAN NUM. 58, STA. URSULA COAPA, COYOACAN, C.P. 04650	28/02/05 05:13:33 p.m.	SA
8149	9	PNCRJS73081709M300	PINEDA	CARBAJAL	MA DE JESUS	AV. CENTRAL MZ.7 LT.5 COL. PALMATITLA	01/03/05 11:25:54 a.m.	SA
3825	9	PNRSED62070209H600	PINEDA	ROSALES	EDGAR	ING. ANTONIO NARRO AC 154 INT. 1 COL. GUADALUPE INSURGENTES GUSTAVO A. MADERO C.P. 07870	28/02/05 05:13:34 p.m.	SA
3826	9	PNRSAL57042409H100	PINEDA	ROSALES	JOSE	MAR MEDITERRANEO NUM. 26 INT. 402 COL. EL ROSEDAL DEL. COYOACAN C.P. 04330	28/02/05 05:13:34 p.m.	SA
3828	9	PNRZAN22042909H700	PINERO	RUIZ	JOSE ANTONIO	.NO.9-B 203 COL. PORTALES C.P.03300 DEL .	28/02/05 05:13:35 p.m.	SA



**ESTRUCTURA CIUDADANA**

**LISTADO DE REGISTROS CANCELADOS POR AFILIACION NO VALIDA, SIN AFILIACION Y REGISTROS DUPLICADOS SIN AFILIACION**

CONSECUTIVO	ENTIDAD*	CLAVE ELECTORAL*	APELLIDO PATERNO*	APELLIDO MATERNO*	NOMBRE*	DOMICILIO*	FECHA Y HORA DE BUSQUEDA	SA/ANV/DSA
7148	9	RMORJN71033009H500	PIOMBO	38382	RAMIREZ SEBASTIAN DE		01/03/05 11:18:20 a.m.	SA
3840	9	PRPEAL73012009H800	PIRRE	PEVA	ALBERTO	C.JON. SN. MIGUEL 3033 SAN LUCAS COYOACAN C.P. 4030	28/02/05 05:13:55 p.m.	SA
3831	9	PIBLZ74093009M701	PIA	BELTRON	LUZ MARIA	C. CUEVAS DE SANTIAGO 31 IZTAPALAPA ESTRELLA DEL SUR	28/02/05 05:13:37 p.m.	SA
3850	9	PLSNLN53092329M600	POLA	FOX	SANCHEZ MARIA	DE LA ESTRELLA 193, INTE. 6-001, AMPL. EL SANTUARIO IZTAPALAPA, C.P. 09820	28/02/05 05:13:59 p.m.	SA
3852	9	PMMHSL49103009M900	POMERO	MOHAR	SILVIA	RUMANIA NUM. 501-201 COL.PORTALES	28/02/05 05:13:59 p.m.	SA
3856	9	PNCOLR58081309M102	PONCE	CEDILLO	LAURA ALICIA	MELCHOR OCAMPO NUM. 33 A COL. EL TRIUNFO C.P. 09430	28/02/05 05:14:01 p.m.	SA
3858	9	PNCDDT34112909M400	PONCE	CEDILLO	PATRICIA	MELCHOR OCAMPO NUM. 33-A COL. EL TRIUNFO C.P. 09430	28/02/05 05:14:01 p.m.	SA
6965	9	PRPLAT65081421M800	PORTILLO	PALAFX	MA A LILIA	GRECIA NO. 130-5	01/03/05 11:16:48 a.m.	SA
3870	9	PZHNRM74083121H900	POZOS	HONORATO	RAMON	ROSA MZ. 34 LT 29 SAN MIGUEL TEOTONGO C.P. 09630	28/02/05 05:14:07 p.m.	SA
3871	9	ESPRJN58052109H800	PRADO	ESTRADA	JUAN MARCOS	CANAL RIO CHURUBUSCO NUM. 106 COL. SN. JOSE ACULCO	28/02/05 05:14:07 p.m.	SA
3872	9	PRGNVN75101809M600	PRADO	GONZALEZ	VANESSA	OROZCO Y BERRA 117-6 COL. GUERRERO DEL CUAUHTEMOC C.P. 06300	28/02/05 05:14:11 p.m.	SA
7914	9	PRVLO491002009H200	PRADO	VALDEZ	OLEGARIO	SALAVERRI 137-1	01/03/05 11:24:18 a.m.	SA
3874	9	PRNZLY67011309M100	PRADO	VAZQUEZ	CELINA	CALZ. DE LA VIGA NUM. 1416, EL SIFON, C.P. 09400	28/02/05 05:14:12 p.m.	SA
3876	9	PRZML556041330H000	PRIETO	ZAMUDIO	LUIS	EMPERADORES 184 -107 COL. PORTALES C.P.03300 DEL .	28/02/05 05:14:13 p.m.	SA
3882	9	PLCRRF400514169H400	PULIDO	CARIBEZ	RAFAEL	CARRIL 13 EDIF. 20 DEPTO 401 SAN JUAN XALPA IZTAPALAPA	28/02/05 05:14:18 p.m.	SA
3896	9	QNTRHL58012109M300	QUINTERO	TREJO	HILDA ROSAURA LOURDES	MONROVIA 705-1 COL. PORTALES DEL . C.P. 03300	28/02/05 05:14:26 p.m.	SA
3902	9	QRRMMG41080121H500	QUIROZ	ROMERO	MIGUEL ANGEL	15 DE SEPTIEMBRE 14, COL. LA LAGUNA TICOMAN, C.P.7340	28/02/05 05:14:28 p.m.	SA
8627	9	ALMNCR61010609H400	R	ALVAREZ	CARLOS	2- PRIVADA RINCONADA LAGO SUPERIOR # 17 COL LEGARI	01/03/05 11:29:01 a.m.	SA
3904	9	PLANRSSS102409M100	RAFAELA	PELAEZ	ANTONIO	JUAN SEBASTIAN BACH NO. 66 COL. PERALVILLO CUAUTEMOC C.P. 6220	28/02/05 05:14:29 p.m.	SA
3905	9	RMALCL82082309M100	RAMIREZ	ALTAMIRANO	CLAUDIA	JUAN SARABIA MZ 15119 AMP. MARTHA ACATITLA C.P.9510	28/02/05 05:14:29 p.m.	ANV

**ESTRUCTURA CIUDADANA**

**LISTADO DE REGISTROS CANCELADOS POR AFILIACION NO VALIDA, SIN AFILIACION Y REGISTROS DUPLICADOS SIN AFILIACION**

CONSECUTIVO	ENTIDAD*	CLAVE ELECTORAL*	APELLIDO PATERNO*	APELLIDO MATERNO*	NOMBRE*	DOMICILIO*	FECHA Y HORA DE BUSQUEDA	SA/ANV/DSA
8965	9	RMHRTN80122409M900	RAMIREZ	HDZ	TANIA	C. SOLES NO.56 COL. P. DE LOS BAIOS	01/03/05 11:31:59 a.m.	SA
3934	9	RMLNFL63122509H900	RAMIREZ	LEON	FELIZ	JUAN DE LA BARRERA 37- E SAN PABLO XALPA, C.P. 54090	28/02/05 05:14:46 p.m.	SA
3936	9	RMLPAN36031322H000	RAMIREZ	LOPEZ	ANTONIO	SANTOS DEGOLLADO MZ. 12 LT.6 COL. LIBERALES DE 1857 DEL. ALVARO OBREGON C.P. 01110	28/02/05 05:14:47 p.m.	SA
8117	9	RMMNVC85033109H200	RAMIREZ	MONTIEL	VICTOR	CRD. 1 FCO. I MADERO NO. 12 BIS	01/03/05 11:25:30 a.m.	SA
8941	9	RMPRMA74121416M300	RAMIREZ	PARDO	MA DEL ROSARIO	C. OTE 170 NO.310 2SEC. COL. MOCTEZUMA	01/03/05 11:31:50 a.m.	SA
3955	9	RMCRIPT68082309M200	RAMIREZ	PORRA	PATRICIA	PLAN DE APATZINGAN 7, COL. LA CEBADA SAN LORENZO, C.P.16018	28/02/05 05:14:56 p.m.	SA
3961	9	RMRYMN54062020H200	RAMIREZ	REYES	MANUEL RAYMUNDO	ZAPOTLA NUM. 81 BARRIO SAN MIGUEL C.P. 08900	28/02/05 05:14:59 p.m.	SA
3966	9	RMRSP74030709M800	RAMIREZ	ROSAS	PATRICIA	AVESTRUZ 28-12 COL. BELLAVISTA DEL. ALVARO OBREGON C.P. 01140	28/02/05 05:15:00 p.m.	SA
3969	9	RMVVRMR58121909M100	RAMIREZ	VARGAS	MARIA MARTHA	1A. CDA. DE VICTORIA N1 1-A COL. SAN LORENZO ACOPIILCO C.P. 05410	28/02/05 05:15:02 p.m.	ANV
9151	9	RMMRGD56040209M900	RAMOS	MORALES	GPE PATRICIA	C. OTE 162 NO.183 INT. 7 COL. MOCTEZUMA	01/03/05 11:33:20 a.m.	SA
3983	9	RMRDBT55100109M400	RAMOS	RODRIGUEZ	BEATRIZ	NECAXA UN. 84 COL. PORTALES	28/02/05 05:15:07 p.m.	SA
3990	9	RNMFRFR80040909H101	RANGEL	MORALES	FRAN ROBERT	C. ZEMPOALTECAS M-10LT-1 U.H. MIGUEL HIDALGO	28/02/05 05:15:11 p.m.	SA
3998	9	DZSTRL75071409H200	RAUL	DIAZ	SOTO	C. CUAHTEMOC 22	28/02/05 05:15:17 p.m.	SA
3999	9	GRMRRL75122609H600	RAUL	GARCIA	MARTINEZ	CANARIAS#224-1 COL. PORTALES	28/02/05 05:15:18 p.m.	SA
4002	9	HRHRRY41070530H900	RAYMUNDO	HDEZ	HERNANDEZ	AV. SN BERNABE 26 BARROS SERRA C.P. 10380	28/02/05 05:15:21 p.m.	SA
4003	9	SNCRRY63071621H500	RAYMUNDO	SANCHEZ	DEL CARMEN	PAPALOTL MZ12549 INT. S/N. COL. SANTO DOMINGO, C.P. 4369	28/02/05 05:15:22 p.m.	SA
4006	9	RZMNMJ59091213H400	RAZO	MONTIEL	JAIME	JAIME TORRES BODET C.P. 6004 SANTA MARIA LA RIBERA Y CUAHTEMOC	28/02/05 05:15:24 p.m.	SA
4007	9	RZPTES53121709M000	RAZO	PATIO	ESTELA	CUEVAS DE SANTIAGO NUM. 16 COL. ESTRELLA DEL SUR DEL. IZTAPALAPA C.P. 09820	28/02/05 05:15:24 p.m.	SA
4009	9	VZCHRB46041509M600	REBECA	VAZQUEZ	CHAVEZ	RUMANIA#417-1 COL. PORTALES	28/02/05 05:15:25 p.m.	SA
8010	9	VLGRR33051709M500	REBECA	VILLASANA		AV. 613NO. 148 U. ARAGON	01/03/05 11:24:52 a.m.	SA

**ESTRUCTURA CIUDADANA**

**LISTADO DE REGISTROS CANCELADOS POR AFILIACION NO VALIDA, SIN AFILIACION Y REGISTROS DUPLICADOS SIN AFILIACION**

CONSECUTIVO	ENTIDAD*	CLAVE ELECTORAL*	APELLIDO PATERNO*	APELLIDO MATERNO*	NOMBRE*	DOMICILIO*	FECHA Y HORA DE BUSQUEDA	SA/ANV/DSA
4011	9	RCALAL58092509M100	RECENDIZ	ALVAREZ	ALICIA SOCORRO	MONRRAVIA 204-7 COL. PORTALES C.P 03300 DEL .	28/02/05 05:15:26 p.m.	SA
7716	9	ALBRF59120609M501	REFUGIO	ALEMAN	MARIA DEL	PONIENTE 120 91 COL. PANAMERICANA	01/03/05 11:22:49 a.m.	SA
7462	9	VZYRZF45093109M300	REFUGIO	VASQUEZ	MA DEL	EDIF. I-1 DEPTO 3 PLATEROS	01/03/05 11:20:51 a.m.	SA
8062	9	RNMRR75092015M500	RENERIA	MARTINEZ	MARISELA	CALLE LOURDES NO.5M2.7 COL. TLALPEXCO	01/03/05 11:25:10 a.m.	SA
7608	9	RSMDRT57020109M400	RESENDIZ	MEDINA	MARIA RUTH DEL ROCIO	CALZ GUADALUPE 96-13 COL. EX HIPODROMO	01/03/05 11:21:57 a.m.	SA
7891	9	AYALRB75060709H600	REYES	ALTAMIRANO	ROBERTO CARLOS	C.LA PALMA COL. LOMA LA PALMA	01/03/05 11:24:10 a.m.	SA
4047	9	XXRYLR74031809H700	REYES	LORENZO		C.D.A. SANTOS DEGOLLADO M LT. 19. COL. AMPL. BENITO JUAREZ, C.P.7220	28/02/05 05:15:53 p.m.	SA
4050	9	RYMNR26051509M400	REYES	MENDOZA	MARIA TERESA	BELGICA 913-19 COL. PORTALES	28/02/05 05:15:55 p.m.	SA
8826	9	RYRYLR6201239M100	REYES	REYES	MA DE LOURDES	C. GUINEA NO. 103 COL. ROMERO RUBIO	01/03/05 11:30:57 a.m.	SA
8874	9	RDGRRB55061621M300	RGZ	GARCIA	MA RIBICELIA	C. OTE 158 NO.62 COL. MOCTEZUMA	01/03/05 11:31:17 a.m.	SA
4070	9	RVMRGR30092009M900	RIBERA	MORALLA	GRACIELA	ZOLTAN KODALY 17 A -102 COL. SAN SIMON TOLNAHUAC C.P. 6920	28/02/05 05:16:07 p.m.	SA
8145	9	RCRYES67092709M000	RICO	REYES	MA ESTHER	CALLE QUETZALCOATL MZ.8 LT.2 COL.LA PASTORA	01/03/05 11:25:53 a.m.	SA
4073	9	CRTRRG59121509H000	RIGEL	SEQUIA	CRUZ TORRES	JOSE MARIA PARAS 97, JUAN ESCUTIA, IZTAPALAPA, C.P. 09100	28/02/05 05:16:08 p.m.	SA
4074	9	RSPRRG66010409H800	RIGOBERTO	ROSALES	PEREZ	FELIPE LANDAQ VERDE M1 L22	28/02/05 05:16:08 p.m.	SA
4082	9	RSMZCR82091117M400	RIOS	MUOZ	CARLA PAOLA	MALVON EXT. 205 NUEVA SANTA MARIA C.P. 2800	28/02/05 05:16:10 p.m.	SA
4083	9	RSORMA57041709M900	RIOS	ORTEGA	MARIA ELENA	CDA. RIO CHURUBUSCO 8C.P.3300	28/02/05 05:16:10 p.m.	SA
8418	9	RVMNNG69102915M601	RIVAS	MONCADA	MA MAGDALENA	AV RIO FRIO NO 190 INT 2	01/03/05 11:27:31 a.m.	SA
4095	9	NLCLFB62120916M200	RIVERA	CALDERON	FABIOLA	MARIANO AZUELA NO. 204 INT. 13 COL. STA. MARIA LA RIVERA . 6400	28/02/05 05:16:15 p.m.	SA
8989	9	RVCRDL68120309M800	RIVERO	CRESPO	JULIANA PAULA	C. JERICO NO.49 COL. ROMERO RUBIO	01/03/05 11:32:10 a.m.	SA
4131	9	ROCCST65042710H300	ROCHA	OCON	ARO BITO	GPE. VICTORIA NUM. 74 EDIF. 15-101 DEL. IZTAPALAPA	28/02/05 05:16:35 p.m.	SA

**ESTRUCTURA CIUDADANA**

**LISTADO DE REGISTROS CANCELADOS POR AFILIACION NO VALIDA, SIN AFILIACION Y REGISTROS DUPLICADOS SIN AFILIACION**

CONSECUTIVO	ENTIDAD*	CLAVE ELECTORAL*	APELLIDO PATERNO*	APELLIDO MATERNO*	NOMBRE*	DOMICILIO*	FECHA Y HORA DE BUSQUEDA	SA/ANV/DSA
4134	9	OLBNRD30070509H901	RODOLFO	BONILLA	OLIVER	ODESA#218 COL. PORTALES	28/02/05 05:16:42 p.m.	SA
4140	9	RDARAL71082109M200	RODRIGUEZ	ARTEAGA	ALMA ROSA	REY TOPILTZIA MZ. 80 30 S/N COL. AJUSCO DEL. COYOACAN C.P. 04300	28/02/05 05:16:54 p.m.	SA
4145	9	RDBSEL76081809M300	RODRIGUEZ	BASURTO	ELSA	CUEVAS DE SANTIAGO S/N COL. ESTRELLA DEL SUR	28/02/05 05:16:56 p.m.	SA
8177	9	RDBTCR85081709M700	RODRIGUEZ	BAUTISTA	CARLA MA	RICARTE NO.459 COL. LINDAVISTA	01/03/05 11:26:03 a.m.	SA
9262	9	RDCRJL38061609M400	RODRIGUEZ	CERVANTES	JULIA	OTE 172 NO.340 INT2 2SEC. MOCTEZUMA	01/03/05 11:34:03 a.m.	SA
4177	9	RDLPBS57102209H100	RODRIGUEZ	LOPEZ	BASILIO	TLACOCITLUYAC NUM. 84 COL. RICARDO FLORES MAGON C.P. 09820	28/02/05 05:17:04 p.m.	SA
4195	9	RVPZJS32111716H100	RODRIGUEZ	PEREZ	JESUS	VISTA HERMOSA 76-38 COL.PORTALES	28/02/05 05:17:13 p.m.	SA
8926	9	RDRJBT67120709M200	RODRIGUEZ	R	BETSABE	C. OTE 168 NO.328 COL. MOCTEZUMA	01/03/05 11:31:45 a.m.	SA
4197	9	RDRMEP46010709M300	RODRIGUEZ	RAMIREZ	EPIFANIA	JUAREZ 97, COL. SANTA ANITA, C.P.8300	28/02/05 05:17:13 p.m.	SA
4207	9	RDRVRC72102009M800	RODRIGUEZ	RIVERA	ROCIO	LOMA ENCANTADA NUM. 54 INT. 2-204 AMPL. SANTUARIO IZTAPALAPA C.P. 09820	28/02/05 05:17:18 p.m.	SA
4220	9	RDSNMR56092809H2300	RODRIGUEZ	SANTOYO	MARCIAL	BENEMERITO DE LAS AMERICAS NUM. 14 COL. NUEVA DIAZ ORDAZ DEL. COYOACAN C.P. 04390	28/02/05 05:17:23 p.m.	SA
6934	9	SRRDSR56070209M900	RODRIGUEZ	SERRANO	SARA	CAIRO NO. 43 COL. CLAVERIA	01/03/05 11:16:33 a.m.	SA
9063	9	LRTRES46080930M200	RODRIGUEZ	T	MARIA ESTHER	C. G. ROBELO ED.35 NO.3	01/03/05 11:32:44 a.m.	SA
4227	9	RJPRJD59061509N300	ROJALIO	PEREZ	JUDITH	PROL. DIVISION DEL NORTE LT. 27	28/02/05 05:17:25 p.m.	SA
8935	9	RJDZL563082409H100	ROJAS	DIAZ	JOSE LUIS	C. EMILIANO ZAPATA NO.53 COL. P. DE LOS BAIOS	01/03/05 11:31:49 a.m.	SA
4230	9	RJFLMR74030709M700	ROJAS	FLORES	MARICELA	C. 47-120 U H SANTA CRUZ MEYEHUALCO. C.P 9290	28/02/05 05:17:26 p.m.	ANV
4233	9	RJKMEV48012626M100	ROJAS	KOMAZ	EVA	CAMPECHE 3341 INT. 3, HIPODROMO, CUAUHTEMOC, C.P. 06100	28/02/05 05:17:31 p.m.	SA
4234	9	RJLPJL60122709H101	ROJAS	LOPEZ	JOSE JULIO	AV. CANAL DE APATLACO NUM. 225 COL. APATLACO	28/02/05 05:17:34 p.m.	SA
4246	9	RJMRR63061013M800	ROJO	MARTINEZ	MARCELINA	NAHUATLACAS LT. 23 COL. AJUSCO DEL. COYOACAN C.P. 04300	28/02/05 05:17:48 p.m.	SA
4247	9	RJMRR62052209M800	ROJO	MARTINEZ	MARIA	CUEVAS DE SANTIAGO S/N COL. ESTRELLA DEL SUR C.P. 09820	28/02/05 05:17:48 p.m.	SA

SA.- SIN AFILIACION

ANV.- AFILIACION NO VALIDA

DSA.- DUP SIN AFILIACION

\*DATOS OBTENIDOS DE LA AFILIACION O DE LA CAPTURA ORIGINAL DE LA ASOCIACION

**ESTRUCTURA CIUDADANA**

**LISTADO DE REGISTROS CANCELADOS POR AFILIACION NO VALIDA, SIN AFILIACION Y REGISTROS DUPLICADOS SIN AFILIACION**

CONSECUTIVO	ENTIDAD*	CLAVE ELECTORAL*	APELLIDO PATERNO*	APELLIDO MATERNO*	NOMBRE*	DOMICILIO*	FECHA Y HORA DE BUSQUEDA	SA/ANV/DSA
4248	9	RLCSBL39113021M600	ROLDAN	CISNEROS	BLANCA	BALBOA 721-2C.P.3300	28/02/05 05:17:48 p.m.	SA
4255	9	ZPENRM40101415H800	ROMAN	ZAPATA	ENRIQUEZ	OTEAPAN NO. 23 COL. ZENON DELGADO ALVARO OBREGON C.P. 01220	28/02/05 05:17:53 p.m.	SA
8982	9	RMARCS59011209H900	ROMANO	AIORVE	CESAR ALFREDO	C. OTE 158 NO.324 COL. MOCTEZUMA	01/03/05 11:32:06 a.m.	SA
4256	9	RMCCGR46050409M800	ROMANO	COCA	GARDENIA YOLANDA	CAMINO VIEJO A LOS REYES U.H. VALLE DE LUCES CALLE 4 NUM. 3016 C.P. 09800	28/02/05 05:17:54 p.m.	SA
8753	9	RMZMFR17112112H000	ROMANO	ZAMORA	FCO RAFAEL	C. OTE 158 NO. 324 2SEC. COL. MOCTEZUMA	01/03/05 11:30:13 a.m.	SA
8782	9	RMARFR50120309H600	ROMERO	ARAUJO	FRANCISCO	C. GOZALO NOVOA NO. 94	01/03/05 11:30:34 a.m.	SA
8273	9	RMDZBL59112921M100	ROMERO	DIAZ	BLANCA		01/03/05 11:26:41 a.m.	SA
8970	9	RMHRL581103109H300	ROMERO	HUERTA	LUIS	C. GONZALO NOVOA NO.94	01/03/05 11:32:01 a.m.	SA
7373	9	RMGZTR48070309M500	ROMERO	Y	MA TERESA	FRANZ HALS NO. 133	01/03/05 11:20:06 a.m.	SA
4292	9	RMDRAR66010909H700	ROMO	ARANA	FERNANDO	ANTILLAS 904C.P.3300	28/02/05 05:18:21 p.m.	SA
8994	9	RMGRES84060709M400	ROMO	GRIMALDO	ESTELA BERENICE	C. FRESNILLO NO.53 COL. MICHOACANA	01/03/05 11:32:11 a.m.	SA
8136	9	RMALMR67022020M000	ROMUALDO	ALBERTO	MARTHA	PTO. TOPOLOBAMPO 159-1	01/03/05 11:25:51 a.m.	SA
9209	9	MRSWRM52020709H400	ROMUALDO	CARLOS		C. NTE 9 NO.117 COL. MOCTEZUMA	01/03/05 11:33:45 a.m.	SA
4294	9	RSNLRN82071409H200	ROSA	VAZQUEZ	RENE	5 DE MAYO 301 A BARRIO SANTA BARBARA C.P 9000	28/02/05 05:18:24 p.m.	SA
8001	9	RSAGMR62120709H500	ROSALES	AGUILAR	MAURICIO	PONIENTE 8 MZA. 45 LT. 1 COL. CUCHILLA DEL	01/03/05 11:24:50 a.m.	SA
7917	9	RSLAIN47042009M200	ROSALES	LEDEZMA	INES	AV. HERRY FORD 3605 COL. BONDOJITO	01/03/05 11:24:19 a.m.	SA
8645	9	ATGDRS40090412M100	ROSALIA	GUADARRAMA		ABELARDO RODRIGUEZ #42-6	01/03/05 11:29:10 a.m.	SA
8672	9	VLSNRS56050209M901	ROSARIO	VILLEGAS		CALLE 2 # 551 COL FRANCISCO I MADERO	01/03/05 11:29:23 a.m.	SA
8169	9	RSGRMR68021309M600	ROSAS	GARCIA	MARICELA	ARTES 93-9	01/03/05 11:25:59 a.m.	SA
4314	9	RLRZGR70100309H100	ROSELAS	RUIZ	GERARDO	BELGICA 210-1	28/02/05 05:18:29 p.m.	SA

**ESTRUCTURA CIUDADANA**

**LISTADO DE REGISTROS CANCELADOS POR AFILIACION NO VALIDA, SIN AFILIACION Y REGISTROS DUPLICADOS SIN AFILIACION**

CONSECUTIVO	ENTIDAD*	CLAVE ELECTORAL*	APELLIDO PATERNO*	APELLIDO MATERNO*	NOMBRE*	DOMICILIO*	FECHA Y HORA DE BUSQUEDA	SA/ANV/DSA
4316	9	RSHRIS75111309H000	ROSSANO	HERNANDEZ	ISRAEL	TENOCHTITLAN EXT. 100 INT. ED 8G DEP.303 C.P. 15600	28/02/05 05:18:29 p.m.	SA
4317	9	RUULNR50060609H200	ROVILA	VALADEZ	NORA	BULGARIA 101	28/02/05 05:18:31 p.m.	SA
7628	9	CRXXRB60091809H400	RUBEN	CRUZ			01/03/05 11:22:04 a.m.	SA
4320	9	RBGNOS70082909H600	RUBIO	GONZALEZ	JOSE OSCAR	CJON SANTIAGO 11 3 B COL. LOS REYES 4330 COYOACAN D.F	28/02/05 05:18:32 p.m.	SA
4322	9	RBOSAR76101409M500	RUBIO	OSORIO	ARIADNA ENRIQUETA	SEGUNDO CALLE.JON DE LA LUZ 52 AHUEHUETES ANAHUAC 11450	28/02/05 05:18:32 p.m.	SA
8960	9	RDRMNL70071809H500	RUEDA	ROMERO	NELSON	C. GRAL FRANCISCO VILLA NO.1 COL. REV.	01/03/05 11:31:57 a.m.	SA
8947	9	RLAVSU63060109M000	RUELAS	AVILA	SUE	C. OTE 164 NO.229 INT.1	01/03/05 11:31:52 a.m.	SA
4326	9	TRGNRF53071901M500	RUFINA	TORRES	GONZALEZ	SAN PEDRO MZ818 LT14, COL. SANTA URSULA COAPA, C.P. 4600	28/02/05 05:18:34 p.m.	SA
4329	9	RZANLN80062209H000	RUIZ	AVILA	JUAN	HORTENCIA 11 COL. LOMAS QUEBRADA C.P. 10000	28/02/05 05:18:36 p.m.	SA
4342	9	RZRDFR65100409H100	RUIZ	RODRIGUEZ	FRANCISCO	AV. 2 PONIENTE MZ 64 LT 35 RENOVACI3N C.P. 09209	28/02/05 05:18:40 p.m.	SA
4346	9	RZVLYL80101509M700	RUIZ	VILLANUEVA	YOLANDA	PRIV. DE SANTA RITA N: 17 COL. LOMA DEL PADRE C.P. 05020	28/02/05 05:18:41 p.m.	ANV
8942	9	SLVLSL58110321M300	SALA	VELIZ	SILVIA	C. ESTERLINAS NO.21 INT. 1 COL. SIMON BOLIVAR	01/03/05 11:31:51 a.m.	SA
4361	9	SLLMRRS490908M000	SALAZAR	MIRANDA	ROSA	LAGO GASCASONICA EXT.190 HUICHAPAN C.P. 11290	28/02/05 05:18:50 p.m.	SA
7853	9	SLSNBR81061809M700	SALAZAR	SANDOVAL	BERENICE	CDA. PIASTRAS NO. 6 COL. CERRO PRIETO	01/03/05 11:23:53 a.m.	SA
7789	9	SLSNED83113009H400	SALAZAR	SANDOVAL	EDER A	PIASTRAS NO. 36 COL. CERRO PRIETO	01/03/05 11:23:19 a.m.	SA
4366	9	SLALJN74020509H300	SALCEDO	ALVARADO	JUAN DE	AV. RIO SAN JUAQUIN EXT.16-C INT.105 LOMAS DE SOTELO C.P. 11200	28/02/05 05:18:52 p.m.	SA
4368	9	SLORLS77030409H700	SALCEDO	ORTEGA	LUIS ALEJANDRO	MALVON EXT. 211 INT.1 NUEVA SANTA MARIA C.P. 2800	28/02/05 05:18:52 p.m.	SA
4369	9	SLORMR80032509M400	SALCEDO	ORTEGA	MARLENE	MEMBRILLO EXT.274 HOGAR Y SEGURIDAD C.P. 2820	28/02/05 05:18:53 p.m.	SA
4370	9	SLRDN60121109M800	SALCEDO	RODRIGUEZ	ANA LUISA GRISELDA	AV. CUITLAHUAC EXT.2718 CLAVERIA C.P. 2080	28/02/05 05:18:53 p.m.	SA
8847	9	ZLTLIC56073115M800	SALDIVAR	TOLEDO	IGNACIA	C. NAYARIT NO.198 COL. P. DE LOS BAOS	01/03/05 11:31:05 a.m.	SA

**ESTRUCTURA CIUDADANA**

**LISTADO DE REGISTROS CANCELADOS POR AFILIACION NO VALIDA, SIN AFILIACION Y REGISTROS DUPLICADOS SIN AFILIACION**

CONSECUTIVO	ENTIDAD*	CLAVE ELECTORAL*	APELLIDO PATERNO*	APELLIDO MATERNO*	NOMBRE*	DOMICILIO*	FECHA Y HORA DE BUSQUEDA	SA/ANV/DSA
8956	9	SLSNCL84082909M100	SALDO	SANCHEZ	CLAUDIA	C. COLONES NO.115 P. DE LOS BAIOS	01/03/05 11:31:56 a.m.	SA
8114	9	SLNJEP51071212M500	SALGADO	NAJERA	EPIFANIA EDITH	CALLE 309 NO.729	01/03/05 11:25:29 a.m.	SA
4382	9	SLRSRT56082609M200	SALGUERO	ROSSAINZZ	RUTH CECILIA	TENORIOS 298 INT. 207, EXHACIENDA COAPA, TLALPAN, C.P. 14300	28/02/05 05:19:00 p.m.	SA
7609	9	SLCHEV69011007M500	SALINAS	CHAVEZ	EVANGELINA	C. DEGOLLADO 39 BASOS 4 A COL. GUERRERO 6300	01/03/05 11:21:57 a.m.	SA
4383	9	SLTRMSL7090409H200	SALINAS	TREJO	MOISES	DR. ENRIQUEZ GONZALEZ NO.269 INT.6 COL. STA. MARIA LA RIVERA C.P. 6400	28/02/05 05:19:00 p.m.	SA
4385	9	AVCSSL70080615H300	SALVADOR	AVILA	CASTRO	CHAUCINGO 59, COL. SANTO DOMINGO, C.P. 4369	28/02/05 05:19:01 p.m.	SA
4386	9	DNLNS970406609H600	SALVADOR	DAVALOS	LEON	VICENTE GUERRERO 38	28/02/05 05:19:01 p.m.	SA
4387	9	FRVLSL78041009H400	SALVADOR	FRANCO	VELARDE	U.H STA. CRUZ MEYEHUALCO	28/02/05 05:19:01 p.m.	SA
4388	9	MRFRSL30112011H500	SALVADOR	MORALES	FRANCO	CERRADA YAUTLE 35, COL. SANTO DOMINGO, C.P. 4369	28/02/05 05:19:02 p.m.	SA
4389	9	SMMNBC74121909H300	SAMANIEGO	MONTIEL	VICTOR MANUEL CARMEN	GENERAL ANAYA #70 COL. SAN BARTOLO C.P. 10010	28/02/05 05:19:02 p.m.	SA
4392	9	RDTRSM37102409M600	SAMUEL	RODRIGUEZ	TORRES	LAGO DE CHAPALA COL. ANAHUAC MIGUEL HIDALGO C.P. 11320	28/02/05 05:19:03 p.m.	SA
7031	9	MRJNJS33050222M800	SAN	JUANERO	JOSEFINA MIRANDA	ABISINIA NO. 4 COL. SAN ALVARO	01/03/05 11:17:22 a.m.	SA
8050	9	SMBLS6111909M100	SANCHEZ	BOLA'IOS	MA ISABEL	MARTIN CARRERA 14 EDIF. B DEPTO 202 COL. M.	01/03/05 11:25:06 a.m.	SA
8056	9	SNBLCR63081409M100	SANCHEZ	BOLA'IOS	MIRIAM DEL CARMEN	INDUSTRIA 51 COL. ESTANZUELA	01/03/05 11:25:08 a.m.	SA
8130	9	SWVLWR55013109M700	SANCHEZ	BOLA'IOS	VIRGINIA	MARIANO SALAS 84 - 5	01/03/05 11:25:40 a.m.	SA
8164	9	SNGNAN50061323H000	SANCHEZ	GONZALEZ	ANTONIO	PEDREGAL MZA. 2 LT.1 SAN PEDRO ZACATENTO	01/03/05 11:25:58 a.m.	SA
4415	9	SMGBNT37112131M300	SANCHEZ	GONZALEZ	MARIA DEL DEL	DR. ENRIQUEZ GONZALEZ 269 NO. 6 STA. MARIA LA RIBERA C.P. 6400	28/02/05 05:19:13 p.m.	SA
8545	9	HTSNAS65081509M500	SANCHEZ	HUITRON	MARIA ASUNCION	CERRADA DE CALLE 6# 8	01/03/05 11:28:27 a.m.	SA
4421	9	CRSNAN49080209H100	SANCHEZ	JOSE	ANTONIO CARLOS CARLOS	MONRAVIA 118-BC.P.3300	28/02/05 05:19:14 p.m.	SA
8042	9	SNMZBR80052309M300	SANCHEZ	MU'OZ	BRENDA AZUCENA	SMETANA NO. 74 COL. VALLEJO	01/03/05 11:25:01 a.m.	SA

**ESTRUCTURA CIUDADANA**

**LISTADO DE REGISTROS CANCELADOS POR AFILIACION NO VALIDA, SIN AFILIACION Y REGISTROS DUPLICADOS SIN AFILIACION**

CONSECUTIVO	ENTIDAD*	CLAVE ELECTORAL*	APELLIDO PATERNO*	APELLIDO MATERNO*	NOMBRE*	DOMICILIO*	FECHA Y HORA DE BUSQUEDA	SA/ANV/DSA
8127	9	SNPRJS68120209H000	SANCHEZ	PEREZ	JOSE	DIAGONAL DE CANTERAS NO. 23 A COL. TICOMAN	01/03/05 11:25:35 a.m.	SA
4434	9	SNGRRS34011314M900	SANCHEZ	QUERRERO	MA DEL DEL	FCO. GONZALEZ BOCA NEGRA MZ. 3, LT. 3, AMPL. TEPEXIMILPA, TLALPAN, C.P. 14427	28/02/05 05:19:25 p.m.	SA
4435	9	SNRNMNR29140209M100	SANCHEZ	RINCON	MARIA	NECAXA 175 BIS. COL. PORTALES	28/02/05 05:19:25 p.m.	SA
8966	9	SNRMER83032009H400	SANCHEZ	ROMERO	ERICK EDUARDO	C. NTE 180 NO.452 COL. PENSADOR M.	01/03/05 11:31:59 a.m.	SA
8986	9	SNSNLR77081709M700	SANCHEZ	SANTIAGO	LAURA	CALZ. MAGDALENA MIXHUCA NO.70 INT. 15	01/03/05 11:32:08 a.m.	SA
4442	9	SNSGEN34072416H100	SANCHEZ	SEGURA	ENRIQUE	CUEVAS DE SANTIAGO S/N COL. ESTRELLA DEL SUR DEL. IZTAPALAPA C.P. 09820	28/02/05 05:19:35 p.m.	SA
8162	9	SNTRDV72122913H801	SANCHEZ	TERHO	DAVID	PEDREGAL MZA. 2 LT.1 SAN PEDRO ZACATENCO	01/03/05 11:25:57 a.m.	SA
8036	9	SNTRTR70101513M700	SANCHEZ	TERHO	TERESA	PEDREGAL MZA. 02 LT. 01	01/03/05 11:24:58 a.m.	SA
8175	9	SNVLVL84030709H300	SANCHEZ	VAZQUEZ	ULISES	AV. ESCUADRON201 NO.57 CONDOMINIO B-20	01/03/05 11:26:03 a.m.	SA
4448	9	SNESDT66060709M700	SANDOVAL	ESCUDERO	BESTRIZ	FELIPE ANGELES 1 LA GPE. 10820	28/02/05 05:19:36 p.m.	SA
4455	9	SNPRSL75092009H200	SANDOVAL	PEREZ	SAUL EUSTAQUIO EUSTAQUIO	AV. TECNOLOGICO MZ.87 LT.3, COL. ZONA ESCOLAR, C.P.7230	28/02/05 05:19:40 p.m.	SA
4456	9	SNRMMR50080909M700	SANDOVAL	RAMIREZ	MARIA ESTELA ESTELA	NETZAHUALPILLIL COL. ESTRELLA DEL SUR C.P. 09820	28/02/05 05:19:40 p.m.	SA
4461	9	SNSLRT67052209M500	SANTA	MARIA DE LA SELVA	RITA TERESA	AMAPOLA 56 TLATILCO	28/02/05 05:19:41 p.m.	SA
8071	9	SNMRMR71122909H800	SANTANA	MARTINEZ	JOSE MARCOS	MINA NO. 7 COL. DEL CARMEN CUAUTEPEC	01/03/05 11:25:14 a.m.	SA
4468	9	SNRMEL63020909M201	SANTANDER	RAMIREZ	MARIA ELVIRA ELVIRA	SANTA MARIA C NUM. 501 COL. MAGDALENA ATLAZOLPA C.P. 09410	28/02/05 05:19:44 p.m.	SA
8025	9	SNAGMA52010724M800	SANTIAGO	AGUILAR	MA CRISTINA	JORGE NEGRETE LT.445	01/03/05 11:24:55 a.m.	SA
8012	9	SNHRF81082824M800	SANTIAGO	HERNANDEZ	FRANCISCA	AV. 589 NO. 30 U. ARAGON 3- SECCION	01/03/05 11:24:52 a.m.	SA
4470	9	SNRMJN34062415M100	SANTIAGO	RAMIREZ	JUANA	LAGO XOCHIMILCO ANAHUAC M. HIDALGO C.P. 11320	28/02/05 05:19:49 p.m.	SA
8046	9	SNQVMR49071820M600	SANTOS	QUEVEDO	MARINA GUADALUPE	CABO FENISTERRI NO. 238 GABRIEL HDEZ.	01/03/05 11:25:03 a.m.	SA
4476	9	PLSNSB30021820H400	SANTOS	SABINO	PALACIOS	PIRINEOS 140-402C.P.3300	28/02/05 05:19:52 p.m.	SA



**ESTRUCTURA CIUDADANA**

**LISTADO DE REGISTROS CANCELADOS POR AFILIACION NO VALIDA, SIN AFILIACION Y REGISTROS DUPLICADOS SIN AFILIACION**

CONSECUTIVO	ENTIDAD*	CLAVE ELECTORAL*	APELLIDO PATERNO*	APELLIDO MATERNO*	NOMBRE*	DOMICILIO*	FECHA Y HORA DE BUSQUEDA	SA/ANV/DSA
4479	9	SNSNSN52111311M200	SANTOYO	SANDOVAL	SONIA	FRANCISCO VILLA NUM. EXT. 180 NO. INT. 3 CO. MAGDALENA ATLAZOLPA C.P. 09410	28/02/05 05:19:52 p.m.	SA
4480	9	SYRNSL70030609M800	SAYOLA	RINCON	MARIA SOLEDAD SOLEDAD	FCO. CESAR MORALES NUM. 61 EDIF. 11 DEPTO. 101 COL. NVA. STA. MARTHA ACATITLA DEL. IZTAPALAPA	28/02/05 05:19:52 p.m.	SA
4481	9	SBXLMG76092930H100	SEBA	XOLO	MIGUEL ANGEL ANGEL	PRIV. PATRICIO SANTOYO, COL. PALMATITLA L.13, C.P.7170	28/02/05 05:19:53 p.m.	SA
4488	9	SGHRGR73052909M800	SEGURA	HERNANDEZ	GORETY	AV. INST. TEC IND. 137-4 CO. SANTA MARIA LA RIBERA DEL. CUAUHEMOC C.P. 06400	28/02/05 05:19:54 p.m.	SA
4489	9	SGHRPN71090709M500	SEGURA	HERNANDEZ	PENELOPE	AV. INSTITUTO TECNICO NUM. 137 INT. 4 COL. STA. MA. LA RIBERA DEL. CUAUHEMOC C.P. 06400	28/02/05 05:19:54 p.m.	SA
4494	9	SGVRJM72021609H700	SEGURA	VERDESO	JUAN MANUEL ROSARIO	HUASCARAN MZ 264 LT 17 COL. LAZARO CARDENAS 54180	28/02/05 05:19:56 p.m.	SA
8299	9	RDSNSL81022209M400	SELENE	RODRIGUEZ	MA		01/03/05 11:26:49 a.m.	SA
4495	9	SNAGRS62830109M600	SENDO	AGUILAR	ROSA CARMEN CARMEN	MELCHOR OCAMPO NUM. 81 COL. EL TRIUNFO C.P. 09430	28/02/05 05:19:56 p.m.	SA
4497	9	VLTRSR25072511H000	SERAFIN	VALVERDE	TIRADO	GILBERTO VALENZUELA 28	28/02/05 05:19:57 p.m.	SA
4498	9	SRORAN49053109M600	SERENO	OROZCO	ANGELICA	MAESTROS 539 VICTORIA DE LAS DEMOCRACIAS	28/02/05 05:19:57 p.m.	SA
4499	9	CROORS69062209H500	SERGIO	ORTIZ	CRUZ	LAGO CHAPALA NO. 78-5 COL. ANUHUAC DELG. MIGUEL HIDALGO C.P. 11320	28/02/05 05:19:58 p.m.	SA
4500	9	STFDS174101009M600	SERIO	SOTELO	ECRIAS	ISIDRO FABELA NUM. 91 COL. JACARANDAS DEL. IZTAPALAPA C.P. 09280	28/02/05 05:19:58 p.m.	SA
4501	9	SRCHAN73077109M100	SERRANO	CHAVEZ	ANA CLAUDIA CLAUDIA	HUASCARAN MZ-1 LT-1, COL. VISTA HERMOSA, C.P.7188	28/02/05 05:19:58 p.m.	SA
4502	9	SRMDLN48112109M200	SERRANO	MEDINA	LINA	BELGICA NUM. 914 COL. PORTALES	28/02/05 05:19:59 p.m.	SA
4505	9	SRTRMR53012909M00	SERRANO	TERRAZAS	MARIA	FELIPE CARRILLO PUERTO NO. 591 COL. PENCIL MIGUEL HIDALGO C.P. 11410	28/02/05 05:20:00 p.m.	SA
4514	9	SLMRSC52121514M100	SILVA	MORENO	SOCORRO	17 ANA DE DOLORES GUERRERO 29-B 301 DEL. COYOACAN C.P. 04480	28/02/05 05:20:02 p.m.	SA
4515	9	PNSLHC71050109H500	SILVA	PINEDA	HECTOR	DR. ENRIQUE GONZALEZ NO. 277-2 COL. STA. MARIA LA RIBERA C.P. 6400	28/02/05 05:20:03 p.m.	SA
8005	9	SLRSBL68121910M200	SILVA	ROSAS	BLANCA ESTELA	VOLCAN TACANA MZA. 27 LT.2	01/03/05 11:24:51 a.m.	SA
4520	9	SLSLTD62110909M200	SILVA	SALAZAR	TEODORA	C. 59-136 U.H SANTA CRUZ MEYEHUALCO. 9290	28/02/05 05:20:07 p.m.	ANV
8687	9	BNMLLD66070508M900	SOCORRO	BENAVIDES		GOLFO DE BENGALA	01/03/05 11:29:33 a.m.	SA

**ESTRUCTURA CIUDADANA**

**LISTADO DE REGISTROS CANCELADOS POR AFILIACION NO VALIDA, SIN AFILIACION Y REGISTROS DUPLICADOS SIN AFILIACION**

CONSECUTIVO	ENTIDAD*	CLAVE ELECTORAL*	APELLIDO PATERNO*	APELLIDO MATERNO*	NOMBRE*	DOMICILIO*	FECHA Y HORA DE BUSQUEDA	SA/ANV/DSA
4534	9	SLVRLC59061516H700	SOLIS	VERGARA	LUCIO	CANAL RIO CHURUBUSCO NUM. 112 COL. SN. JOSE ACULCO	28/02/05 05:20:16 p.m.	SA
8621	9	ESRVIV74021409M600	SONIA	ESTEVEZ	IVONNE	LAGO YOJOA 172-4	01/03/05 11:29:00 a.m.	SA
6897	9	STTNGR62013017M800	SOTELO	TENORIO	GRACIELA	MARAVATIO NO: 125 COL. CLAVERIA	01/03/05 11:16:16 a.m.	SA
7841	9	STCBRS54101721M202	SOTERO	CABRERA	ROSA	AV. 5 D MAYO NO. 25 CD 3- 202	01/03/05 11:23:48 a.m.	SA
4558	9	RYSTRB61040209H600	SOTO	REYES	RUBEN	MIZA DOLORES NO. 5 LT 1 COL. BEAL DEL MONTE ALVARO OBREGON C.P. 1130	28/02/05 05:20:26 p.m.	SA
4561	9	STRZER61121509M300	SOTO	RUIZ	ERENDIRA ROCIO	C. OCAMPO N: 30 COL. CUAJIMALPA C.P. 05000	28/02/05 05:20:27 p.m.	SA
4565	9	STVRAL59030409M400	SOTO	VERDUGO	ALEJANDRA	JESUS NOLASCO NUM. 14 COL. APATLACO C.P. 09430	28/02/05 05:20:27 p.m.	SA
4566	9	SRARFR49012009H300	SUAREZ	ARENAS	FRANCISCO	M.M. CONTRERAS 14-A SANTA BARBARA	28/02/05 05:20:27 p.m.	SA
4567	9	MRSRSN67072509H700	SUAREZ	MARTINEZ	SANTIAGO	AV. TAXQUEVA 1891-C-405 SN. F. CULHUACAN C.P. 4260	28/02/05 05:20:28 p.m.	SA
4568	9	SRMNR52090109M100	SUAREZ	MENENDEZ	ROSA MARGARITA MARGARITA	AVE CANAL DE MIRAMONTES 2990 104 COL LOS GIRASOLES II 4920 COYOACAN D.F	28/02/05 05:20:28 p.m.	SA
4572	9	SBONCR51043009H000	SUBIAS	ONTIVEROS	CARLOS	SUAPIL NUM. 39 COL. RICARDO FLORES MAGON C.P. 09820	28/02/05 05:20:31 p.m.	SA
4573	9	GMARSS34010409M900	SUSANA	GOMEZ	ARRENDONDO	SOR JUANA INES DE LA CRUZ NO. 230-6-2 COL AGRICULTURA C.P. 11760	28/02/05 05:20:33 p.m.	SA
7677	9	XXHRSS67021609M100	SUSANA	HERNANDEZ			01/03/05 11:22:26 a.m.	SA
8647	9	SLHRSS61083112M500	SUSANA	SALMERON		ABELARDO RODRIGUEZ # 26	01/03/05 11:29:10 a.m.	SA
8997	9	IVAVJL73071704M900	TABARES	ABUNDES	JULIETA	C. PLATERIA NO.98 COL. MICHOACANA	01/03/05 11:32:14 a.m.	SA
8030	9	TPBRAL69122521H700	TAPIA	BRAVO	ALBINO	CALZ. TICOMAN 643 C.6	01/03/05 11:24:57 a.m.	SA
8041	9	TPBRIN64121121M001	TAPIA	BRAVO	MA INOCENTE	CALZ. TICOMAN 643 EDIF. C DEP 6	01/03/05 11:25:01 a.m.	SA
8092	9	TPBRBT58052309M400	TAPIA	BRISEIO	BEATRIZ ESMERALDA	ESTEROS 61 - 402	01/03/05 11:25:21 a.m.	SA
4582	9	TRMRFR65061109H700	TEITORO	MIRANDA	ARMANDO FERMIN FERMIN	AV. BULGARIA 34C.P.3300	28/02/05 05:20:35 p.m.	SA
8359	9	TJORJR69040520M600	TEJADA	ORTEGA	IRENE		01/03/05 11:27:08 a.m.	SA

**ESTRUCTURA CIUDADANA**

**LISTADO DE REGISTROS CANCELADOS POR AFILIACION NO VALIDA, SIN AFILIACION Y REGISTROS DUPLICADOS SIN AFILIACION**

CONSECUTIVO	ENTIDAD*	CLAVE ELECTORAL*	APELLIDO PATERNO*	APELLIDO MATERNO*	NOMBRE*	DOMICILIO*	FECHA Y HORA DE BUSQUEDA	SA/ANV/DSA
8848	9	TJBRSR76010809M601	TEJEDA	BARRERA	SARA	C. NORTE 29 NO.5 INT. 14	01/03/05 11:31:06 a.m.	SA
8031	9	TLHRAR75081209H500	TELLEZ	HERNANDEZ	ARNULFO	VALLE DE MADERO L.I MZA.1	01/03/05 11:24:57 a.m.	SA
8049	9	TLHRLR83030409M700	TELLEZ	HERNANDEZ	LOURDES	CALLE DE LA CRUZ NO. 2 COL. CANDELARIA	01/03/05 11:25:05 a.m.	SA
8073	9	TLHRVR81072509M000	TELLEZ	HERNANDEZ	VERONICA	AV. TICOMAN 643 A-12	01/03/05 11:25:14 a.m.	SA
8656	9	CLCSTR35101509M100	TERESA	COLON	MA	ABELARDO RODRIGUEZ 40 INT 4 COL FRANCISCO I MADERO	01/03/05 11:29:14 a.m.	SA
4590	9	TSTRTR51100415M100	TERESA	DE JESUS	TRINIDAD	HEROES DE 1914 31-31 COL. 8 DE AGOSTO DEL. ALVARO OBREGON C.P. 01180	28/02/05 05:20:44 p.m.	SA
4591	9	GNGRTR59067909M900	TERESA	GONZALEZ	GARCIA	LAGUNA DE TERMINOS NO. 496-6 COL. ANAHUAC MIGUEL HIDALGO C.P. 11320	28/02/05 05:20:45 p.m.	SA
4592	9	LLCNTR27123109M600	TERESA	LLERENA	CONTRERAS	LAGO SINAPUR NO. 31-B COL. ANAHUAC MIGUEL HIDALGO C.P. 11410	28/02/05 05:20:45 p.m.	SA
8161	9	TRCRIN55012113M001	TERHO	CRUZ	INES	PEDREGAL MZA. 02 LT01 SAN PEDRO ZACATENCO	01/03/05 11:25:57 a.m.	SA
4593	9	TRHRHC58040513H100	TERRAZAS	HERNANDEZ	HECTOR	ANTILLAS NO.209 COL. PORTALES C.P 03300 DEL. .	28/02/05 05:20:46 p.m.	SA
4594	9	TRVGVR71112209M600	TERRAZAS	VEGA	MARIA VERONICA VERONICA	C. 22 MZA.17 LT. 24 EL RODEO IZTACALCO C.P. 08510	28/02/05 05:20:46 p.m.	ANV
4597	9	TRSRJS52072011H800	TERRONES	SERRANO	JOSE LUIS LUIS	PRIV. SAN LUCAS 88-C PARQUE SAN ANDRES 4040 COYOACAN D.F	28/02/05 05:20:47 p.m.	SA
8988	9	TRGRMR66100509M100	TORRES	GARCIA	MARIBEL	C. OTE 168 NO.406 INT.4 COL. MOCTEZUMA	01/03/05 11:32:09 a.m.	SA
8121	9	TRJMIS64022009M400	TORRES	JIMENEZ	ISABEL	CALLE GPE. VIVTORIA NO. 50 COL. CUAUTEPEC 3- BAJO	01/03/05 11:25:32 a.m.	SA
8471	9	TRRMLS65111109H901	TORRES	RAMIREZ	LUIS JAVIER	SUR 24 B NO 34	01/03/05 11:27:51 a.m.	SA
8000	9	TRRZR69080409M300	TORRES	RIZO	MA DEL ROSARIO	CALLE FAISAN NO. 38 BIS COL. GRANJAS MODERNAS	01/03/05 11:24:49 a.m.	SA
8961	9	TRAGLS75061609H700	TREJO	AGUILAR	LUIS MAURICIO	C. CAIRO NO.96 COL. ROMERO RUBIO	01/03/05 11:31:58 a.m.	SA
8927	9	TRGRED80061219M700	TREJO	GARCIA	EDITH	AV. INDUSTRIA NO.199	01/03/05 11:31:46 a.m.	SA
4648	9	URDZGD54120409M700	UREVA	DIAZ	GUADALUPE	C. ENSINO 13 SAN MIGUEL TEOTONGO IZTAPALAPA	28/02/05 05:21:12 p.m.	SA
8037	9	VRORA68060709N800	V	ORTIZ	ADRIANA	SAN JUAN DE PUERTO RICO NO. 1283 ZACATENCO	01/03/05 11:24:58 a.m.	SA

**ESTRUCTURA CIUDADANA**

**LISTADO DE REGISTROS CANCELADOS POR AFILIACION NO VALIDA, SIN AFILIACION Y REGISTROS DUPLICADOS SIN AFILIACION**

CONSECUTIVO	ENTIDAD*	CLAVE ELECTORAL*	APELLIDO PATERNO*	APELLIDO MATERNO*	NOMBRE*	DOMICILIO*	FECHA Y HORA DE BUSQUEDA	SA/ANV/DSA
4658	9		VALADES	MONTOYA	MAIDA RITA RITA	HAMEOPATAS 16 COL. NUEVA ROSITA C.P. 09420	28/02/05 05:21:15 p.m.	SA
4660	9	VLSRL252082716M400	VALARDE	SERRATO	LUZ MARIA MARIA	C 45-92 U.H SANTA CRUZ MEYEHUALCO C.P 9290	28/02/05 05:21:17 p.m.	SA
4661	9	VLSRNL58091316M100	VALARDE	SERRATO	MELANIA	CALLE 65-769 U H SANTA CRUZ MEYEHUALCO C.P 09290	28/02/05 05:21:17 p.m.	SA
8397	9	BLESPT65031709M500	VALDERAS	ESTRADA	PATRICIA	PRIU REGINA 44 COL. PANTITLAN	01/03/05 11:27:23 a.m.	SA
8954	9	VLCHAR83080609H000	VALENCIA	CHAVARRIA	ARTURO	C. MECANICOS NO.90 INT.301 COL. 20 DE NOV.	01/03/05 11:31:55 a.m.	SA
8088	9	VLVLAN15120316M300	VALENCIA	VALENCIA	ANTONIA	AV. ACUEDUCTO 1020EDIF-7-402 COL. ZACATENCO	01/03/05 11:25:19 a.m.	SA
4674	9	CLVLEV65120209M100	VALENZUELA	CALDERON	EVA	FCO. VILLA LT. 5 MZ. 2 IZTLAHUACAN DEL IZTAPALAPA	28/02/05 05:21:20 p.m.	SA
4681	9	VLHRDN80020709H000	VALLADOLID	HERNANDEZ	DANIEL	C.HOJALATERIA U.MORELOS EDF. G INT.14 COL. MORELOS C.P 15270 .	28/02/05 05:21:24 p.m.	SA
8101	9	VLAYCR71112009M000	VALLEJO	AYA	CRISTINA	CALLE 13 DESEP. NO. 467 COL. STA. MA. TICOMAN	01/03/05 11:25:25 a.m.	SA
4687	9	YLAGMA61102309M400	VALLES	AGUILAR	MARIA DEL AGUSTIN DEL AGUSTIN	BELGICA 306	28/02/05 05:21:28 p.m.	SA
7088	9	VLCSBL71070909M500	VALLES	C	BLANCA MA DE LOURDES	MIGUEL ANGEL 94 7I PISO	01/03/05 11:17:54 a.m.	SA
4689	9	VLMZBD27031308H900	VALLES	MUJOZ	BAUDELIO	BELGICA 306 COL. PORTALES C.P 03300 DEL. .	28/02/05 05:21:29 p.m.	SA
8938	9	VLSCLD68033109M400	VALVERDE	SAUCEDO	LIDIA	C. JERICO NO.7 COL. ROMERO RUBIO	01/03/05 11:31:49 a.m.	SA
4690	9	CHRJAN62091509M400	VAQUEZ	ROJAS	ANA MARIA MARIA	GAMA 40 SANTO DOMINGO COYOACAN C.P. 4369	28/02/05 05:21:29 p.m.	SA
8006	9	SLAREV79102609M300	VAR	ARAUJO	EVELYN ARIT SALDI	IGNACIO RAYON	01/03/05 11:24:51 a.m.	SA
8116	9	VRCRJN77030309H000	VARGAS	CARRERA	JONATHAN	ANDADOR 8 GPO. 7 CASA 3 ACUEDUCTO DE GPE.	01/03/05 11:25:30 a.m.	SA
8155	9	VRCHRS55091109M000	VARGAS	CHAVEZ	ROSA MA	NTE. 82 NO.5416 COL. GERTRUDIZ S.	01/03/05 11:25:55 a.m.	SA
7172	9	VRMDJS57111509H300	VARGAS	MEDRANO	JESUS	C. MALVA EDF. 49 DEPTO. 201 U. HAB. LA DRAGA	01/03/05 11:18:28 a.m.	SA
8123	9	VRPRRM83041909H700	VARGAS	PEREZ	ROMAN JOB	AV. BANDERA NO. 73 BARR. LAPURISIMA TICOMAN	01/03/05 11:25:34 a.m.	SA
4706	9	VZALZR82031209M200	VAZQUEZ	ALBARRAN	ZORAN HALET HALET	ANDADOR 1 COMPOSTELA 105-B	28/02/05 05:21:34 p.m.	SA

**ESTRUCTURA CIUDADANA**

**LISTADO DE REGISTROS CANCELADOS POR AFILIACION NO VALIDA, SIN AFILIACION Y REGISTROS DUPLICADOS SIN AFILIACION**

CONSECUTIVO	ENTIDAD*	CLAVE ELECTORAL*	APELLIDO PATERNO*	APELLIDO MATERNO*	NOMBRE*	DOMICILIO*	FECHA Y HORA DE BUSQUEDA	SA/ANV/DSA
8224	9	VZBLL69101009M200	VAZQUEZ	BALDERAS	LILIA RUTH	SUR 14 NO 4 AGRICOLA O.	01/03/05 11:26:22 a.m.	SA
8147	9	VZHRP050062909H700	VAZQUEZ	HDEZ	PEDRO	MENDIL 35 OHM 28 -LT.103 - A	01/03/05 11:25:54 a.m.	SA
4718	9	VZLPOM73110509H800	VAZQUEZ	LOPEZ	OMAR	ERALDO EXT.74 CLAVERIA C.P. 2080	28/02/05 05:21:42 p.m.	SA
8074	9	VZVZJS62010209M500	VAZQUEZ	VAZQUEZ	MARIA DE JESUS	AV. FERNANDO AMILPA MZA.6 AND.26 LT.9-2 ELRISCO	01/03/05 11:25:15 a.m.	SA
4734	9	VDZEM57122909M200	VEGA	DIAZ	EMMA	ALLENDE NUM. 63 BARRIO SANTIAGO SUR.	28/02/05 05:21:51 p.m.	SA
4735	9	VGENRB74040109H700	VEGA	ENRIQUEZ	ROBERTO CARLOS CARLOS	LAGO CHAPALA 6 ANAHUAC C.P. 11320	28/02/05 05:21:52 p.m.	SA
8539	9	ULBRHL6611507M300	VELASQUEZ	BRAVO	HILDA	C SUR 14 NO15 COL AGRICOLA O.	01/03/05 11:28:23 a.m.	SA
8247	9	VLFLVC78012209H400	VELE	FLORES	VICTOR GUGO		01/03/05 11:26:32 a.m.	SA
8153	9	VRLPJS84052411H600	VERGARA	LOPEZ	JOSE ISAI	LA CORONA 178 COL. INDUSTRIAL	01/03/05 11:25:55 a.m.	SA
7378	9	BCMRVR72060809M000	VERONICA	BECERRIL		PTO. JUBOREBANPO NO. 47	01/03/05 11:20:07 a.m.	SA
7509	9	LPRYCL73042709M200	VERONICA	LOPEZ	CLAUDIA		01/03/05 11:21:14 a.m.	SA
7697	9	MRRYVR73041509M301	VERONICA	MARTINEZ		MATANZAS NO. 1198	01/03/05 11:22:36 a.m.	SA
4771	9	VGGRH671273-0H500	VIGUERAS	GARCIA	HECTOR AGUSTIN AGUSTIN	AV. DEL TALLER EXT.67 EDIF.21-4 PAULINO NAVARRO C.P. 6820	28/02/05 05:22:08 p.m.	SA
4773	9	NLALNC43031109H400	VILCHIS	FLORES	VICENTE	SEVILLA 714-3 C.P.3300	28/02/05 05:22:09 p.m.	SA
8996	9	DLMRPL67062609M300	VILLANUEVA	MORALES	PAULA	C. PERSIA NO.244 COL. ROMERO RUBIO	01/03/05 11:32:13 a.m.	SA
4790	9	VLMRV651040809H900	VILLAVICENCIO	MORALES	VICTOR ALBERTO ALBERTO	CALZADA ERMITA IZTAPALAPA NUM. 404 ED. 26 COL. CACAMA C.P. 09080	28/02/05 05:22:16 p.m.	SA
4794	9	RYVLSL25041009H500	VILLEGAS	SOLEDAD	REYNA	AV. DE LOS MONTES 76-6C.P.3300	28/02/05 05:22:18 p.m.	SA
4796	9	CRAGVR53050111M300	VIRGINIA	CRUZ	AGUILAR	CERRADA ZAPOTLAN 21, COL. SANTO DOMINGO, C.P.4369	28/02/05 05:22:19 p.m.	SA
4797	9	MECEVI4525432H000	VIRGINIA	MENDOZA	CONLERO	LAGO GUANACACHA NO. 99 COL. ANAHUC MIGUEL HIDALGO	28/02/05 05:22:19 p.m.	SA
8599	9	VVHRIB7440109M200	VIVANCO	URTADO	IVONNE	IGNACIO ALLENDE # 236 ALTOS 2	01/03/05 11:28:50 a.m.	SA

**ESTRUCTURA CIUDADANA**

**LISTADO DE REGISTROS CANCELADOS POR AFILIACION NO VALIDA, SIN AFILIACION Y REGISTROS DUPLICADOS SIN AFILIACION**

CONSECUTIVO	ENTIDAD*	CLAVE ELECTORAL*	APELLIDO PATERNO*	APELLIDO MATERNO*	NOMBRE*	DOMICILIO*	FECHA Y HORA DE BUSQUEDA	SA/ANV/DSA
8601	9	TGMRMR77121809H200	VIVIANA	TAGLE	MARTHA	LAGO VIEDMA 104 INT 2 COL ARGENTINA	01/03/05 11:28:51 a.m.	SA
4802	9	VZVZDL70122413H200	VIZUET	VIZUET	DELFINO	PRIV. DE CUAUHTEMOC 3 COL. CUAUTEPEC DE MADERO 7210	28/02/05 05:22:20 p.m.	SA
4805	9	SCGTWN80091609M900	WENDOLIN	SAVIEDO	GUTIERREZ	EMILIO TUERO NUM. 49 COL. FORESTAL DEL. GUSTAVO A. MADERO C.P. 07140	28/02/05 05:22:21 p.m.	SA
8182	9	WLPMJR64101409H300	WILIAMS	ROMAN	JORGE ALBERTO	C. EDUCADORES MEXICANOS NO.2 DEPTO 4	01/03/05 11:26:06 a.m.	SA
4811	9	XXMRPD58062909H400	XX	MARTINEZ	PEDRO JAVIER JAVIER	CALLE AND DACRON 37	28/02/05 05:22:24 p.m.	SA
4806	9	XXOLLR57111909M606	XX	OLVERA	LAURA	JILGUERO 26 INT. 1	28/02/05 05:22:23 p.m.	SA
7322	9	MLMJFR35051909M600	Y	MEJIA	YOLANDA MALDONADO	JURBORON 48 OTE-14 COL. ALFONSO XIII	01/03/05 11:19:36 a.m.	SA
9019	9	YDNH55080413M700	YADO	NUEZ	NOEMI	C. OTE 170 NO.247 INT.2 COL. MOCTEZUMA	01/03/05 11:32:26 a.m.	SA
4814	9	YMIGET41051002M200	YAMAMURO	IGUCHI	ETUCO	NECAXA#142 COL. PORTALES	28/02/05 05:22:25 p.m.	SA
4815	9	HRLZYN81110209M100	YANET	HERNANDEZ	LIZALDE	C. EUGENIO GIRON G LT	28/02/05 05:22:26 p.m.	SA
7505	9	SNHRYL68120409M400	YOLANDA	LETICIA			01/03/05 11:21:13 a.m.	SA
4824	9	MRANYL43061320M000	YOLANDA	MARTINEZ	ANTONIO	SAN MACARIO MZ660 LT12, COL. PEDREGAL DE SANTA URSULA COAPA	28/02/05 05:22:29 p.m.	SA
4825	9	MLRMYL62022709M900	YOLANDA	MOLINA	RAMIREZ	PRIV. CALANDRIAS NO.8 COL. MINAS DE CRISTO ALVARO OBREGON C.P. 1280	28/02/05 05:22:29 p.m.	SA
8974	9	YRPRCN50091022M700	YORDI	PEREZ	MA CONCEPCION	C. OTE 162 NO.204 INT. 3 COL. MOCTEZUMA	01/03/05 11:32:03 a.m.	SA
4828	9	ZCRMNC36120809M200	ZACARIAS	ROMERO	CONCEPCION	JUAREZ 97, COL. SANTA ANITA, C.P.8300	28/02/05 05:22:34 p.m.	SA
4830	9	ZLRMMR55092109M900	ZALDIVAR	ROMERO	MARTHA	LAGO VIESCA 46-6 ANAHUAC M. HIDALGO C.P. 11320	28/02/05 05:22:34 p.m.	ANV
4831	9	ZLTLIV73112909H900	ZALDIVAR	TLAZALO	IVAN ATZAEI ATZAEI	AV.DELOS MONTES NO.EXT76 INT 2 COL. PORTALES C.P 1421 DEL..	28/02/05 05:22:34 p.m.	SA
4833	9	ZMCRJN67062429M600	ZAMORA	CARRILLO	JUANA	ESTRELLA 193 COL. AMPL. EL SANTUARIO C.P. 09820	28/02/05 05:22:35 p.m.	SA
4834	9	FLZMSS68092009M300	ZAMORA	FLORES	MA SUSANA SUSANA	AV. ANTONIO VALERIANO #12 DEL GAS	28/02/05 05:22:35 p.m.	SA
4843	9	ZMSNGD50020909M200	ZAMORA	SANCHEZ	GUADALUPE	TLALOC 56-6 TLAXPANA C.P. 11370	28/02/05 05:22:38 p.m.	ANV

**ESTRUCTURA CIUDADANA**

**LISTADO DE REGISTROS CANCELADOS POR AFILIACION NO VALIDA, SIN AFILIACION Y REGISTROS DUPLICADOS SIN AFILIACION**

CONSECUTIVO	ENTIDAD*	CLAVE ELECTORAL*	APELLIDO PATERNO*	APELLIDO MATERNO*	NOMBRE*	DOMICILIO*	FECHA Y HORA DE BUSQUEDA	SA/ANV/DSA
8808	9	SNJRLS46082529M000	ZANCHEZ	JUAREZ	LUISA	C. FRANCISCO SERRANO NO.4 INT.7	01/03/05 11:30:48 a.m.	SA
4852	9	ZRMRLR50120711M800	ZARAGOZA	MURILLO	LOURDES CARMEN CARMEN	GERENTES 27 SAN JOSE ACULCO	28/02/05 05:22:43 p.m.	SA
4867	9	ZVCLIR65032809M300	ZAVALA	CALDERON	MARIA IRMA IRMA	PRIV. DE CANTERA NUM. 73 INT . 6. COL. SAN JUNA TEPEXIMILPA, TLALPAN, C.P. 14427	28/02/05 05:22:50 p.m.	SA
4868	9	ZNCHFL51082209H000	ZAVALA	CHAVARRIA	FILIBERTO	1A CDA. DE CANAL NACIONAL, COL. SANTA ANITA, C.P. 8300	28/02/05 05:22:50 p.m.	SA
4888	13	ACSNBC80072813H500	ACOSTA	SANCHEZ	VICTOR	OCTAVIO PAZ S/N, CARRIZAL, IXMIQUILPAN, HGO	28/02/05 05:22:58 p.m.	SA
4892	13	ANCCDR56041513M700	ANGELES	CADENA	DORA MARTINA MARTINA	FCO. JAVIER MINA, COL. CENTRO, IXMIQUILPAN, C.P. 42300	28/02/05 05:22:58 p.m.	SA
4897	13	BSLPJN79040722H400	BAUTISTA	LOPEZ	JONATAN	PROGRESO N° 7, LA OTRA BANDA, IXMIQUILPAN, HGO,	28/02/05 05:23:01 p.m.	SA
4925	13	HRMMR56012113M700	HERNANDEZ	RAMIREZ	ANGELES LOS ANGELES	CANTINELA S/N, CANTINELA, IXMIQUILPAN, HGO, C.P.42300	28/02/05 05:23:10 p.m.	SA
4929	13	IBSNBM58060113H602	IBARRA	SANCHEZ	BENJAMIN LOS ANGELES	SANTA LUEIL MPIO. DE CALNALI HGO.	28/02/05 05:23:11 p.m.	SA
4964	13	PRCRVN79050113M700	PEREZ	CARRANZA	VANNESHA LIZETTE LIZETTE	5A. CDA DE FCO. I MADERO N° 16, BARRIO EL FIITHZI, IXMIQUILPAN, HGO, C.P. 42300	28/02/05 05:23:23 p.m.	SA
4990	15	AGGRAD59092211M900	AGUILAR	GARCIA	AUDELIA JESUS JESUS	GOB. BENITO JUAREZ 96-10	28/02/05 05:23:31 p.m.	SA
4997	15	ALALAR64081609H700	ALARCON	DEL ALTO	JOSE ARTURO ARTURO	ENRIQUE GONZALEZ 273	28/02/05 05:23:32 p.m.	SA
4998	15	ALALAR64081609H700	ALARCON	DEL ALTO	JOSE ARTURO ARTURO	ENRIQUE GONZALEZ 273	28/02/05 05:23:32 p.m.	SA
5003	15	ANSNLZ65120409M500	ANCONA	SANCHEZ	MARIA DE DE	COPERNICO 95	28/02/05 05:23:33 p.m.	SA
5004	15	ARHRCR66061215M901	ARELLANO	HERNANDEZ	MARIA CRISTINA CRISTINA	TECAMACHALCO NUM. 113 COL. SAN MIGUEL TECAMACHALCO C.P. 53970	28/02/05 05:23:33 p.m.	SA
5005	15	ARHRCR66061215M901	ARELLANO	HERNANDEZ	MARIA CRISTINA CRISTINA	TECAMACHALCO NUM. 113 COL. SAN MIGUEL TECAMACHALCO C.P. 53970	28/02/05 05:23:33 p.m.	SA
5008	15	AVDMLR55021109M100	AVILES	DOMINGUEZ	MARIA DE DE	FRANCISCO I MADERO 15-A	28/02/05 05:23:34 p.m.	SA
5009	15	AYAGVR57012815M700	AYALA	AGUILAR	VERONICA	ALDAMA MZ 52 LT. 17 SAN MARTIN DE PORRES, 55050, ECATEPEC, EDO MEX.	28/02/05 05:23:34 p.m.	ANV
5015	15	BRRVTR57100303M300	BARRETO	RIVERA	MARIA TERESA TERESA	ZOLTAN KODALY INT. 102-A	28/02/05 05:23:45 p.m.	SA
5016	15	BRHRRY49010609M200	BERNAL	HENRNANDEZ	REINALDA	ENRIQUE GONZALEZ MTZ 277-1	28/02/05 05:23:46 p.m.	SA

**ESTRUCTURA CIUDADANA**

**LISTADO DE REGISTROS CANCELADOS POR AFILIACION NO VALIDA, SIN AFILIACION Y REGISTROS DUPLICADOS SIN AFILIACION**

CONSECUTIVO	ENTIDAD*	CLAVE ELECTORAL*	APELLIDO PATERNO*	APELLIDO MATERNO*	NOMBRE*	DOMICILIO*	FECHA Y HORA DE BUSQUEDA	SA/ANV/DSA
5017	15	BRHRRY49010609M200	BERNAL	HENRRANDEZ	REINALDA	ENRIQUE GONZALEZ MTZ 277-1	28/02/05 05:23:46 p.m.	SA
5018	15	BLMRAN78010109H000	BLANCO	MARISCAL	ANTONIO	ARTEAGA NUM. 11 BARRIO SANTA MARIA , CHALCO C.P. 56623	28/02/05 05:23:46 p.m.	SA
5019	15	BLMRAN78010109H000	BLANCO	MARISCAL	ANTONIO	ARTEAGA NUM. 11 BARRIO SANTA MARIA , CHALCO C.P. 56623	28/02/05 05:23:46 p.m.	SA
5021	15	BSACMR63090809M100	BUSTOS	ACOSTA	MARTHA PATRICIA PATRICIA	GOB. CORON 41-26	28/02/05 05:23:47 p.m.	SA
5022	15	BSACMR63090809M100	BUSTOS	ACOSTA	MARTHA PATRICIA PATRICIA	GOB. CORON 41-26	28/02/05 05:23:47 p.m.	SA
5029	15	CSLPLN63090909H800	CASTILLO	LOPE	LEANDRO	CARLOS HANK GONZALEZ 4 B COL. NUEVA ARAGON ECATEPEC EDO. DE MEX. C.P. 55260	28/02/05 05:23:49 p.m.	SA
5028	15	CSLPLN63090909H800	CASTILLO	LOPE	LEANDRO CARMEN CARMEN	CARLOS HANK GONZALEZ 4 B COL. NUEVA ARAGON ECATEPEC EDO. DE MEX. C.P. 55260	28/02/05 05:23:48 p.m.	SA
5030	15	CSLPLN63090909H800	CASTILLO	LOPEZ	LEANDRO LOURDES LOURDES	TLACHCO MZ 549 LT 14	28/02/05 05:23:49 p.m.	SA
5043	15	CRCRM48100729H600	CERON	CORTES	MARCOS	CDA. ALCORNOQUE MZ32, LT13, LA PALMA, 55507, ECATEPEC, EDO MEX.	28/02/05 05:23:52 p.m.	ANV
5047	15	CRBNVC70021415M000	CRUZ	BONIFACIO	VICTORIA	ARIES 78	28/02/05 05:23:55 p.m.	SA
5048	15	CRPDR564091621M500	CRUZ	PEDRO	ROSA LOURDES LOURDES	JOSE LUIS SOLORIZANO 32	28/02/05 05:23:55 p.m.	SA
5053	15	LNSSEP65020215H001	DE LEON	SOSA	EPIGMENIO	ENRIQUE GONZALEZ MTZ 169-3F	28/02/05 05:23:56 p.m.	SA
5052	15	LNSSEP65020215H001	DE LEON	SOSA	EPIGMENIO	ENRIQUE GONZALEZ MTZ 169-3F	28/02/05 05:23:56 p.m.	SA
5061	15	FLRLGD41091529M200	FLORES	ROLDAN	GUDELIA	TECAMACHALCO NUM. 85 COL. SAN MIGUEL TECAMACHALCO C.P. 53970	28/02/05 05:23:57 p.m.	SA
5062	15	FLRLGD41091529M200	FLORES	ROLDAN	GUDELIA	TECAMACHALCO NUM. 85 COL. SAN MIGUEL TECAMACHALCO C.P. 53970	28/02/05 05:23:57 p.m.	SA
5063	15	GLVLCL32122029M700	GALVAN	VELEZ	CLARA	DR. ENRIQUE GONZALEZ 273 INT. 7	28/02/05 05:23:57 p.m.	SA
5073	15	GNLGAL74051809H300	GONZALEZ	LAGUNA	ALEJANDRO	CRISANTEMO 20	28/02/05 05:24:00 p.m.	SA
5074	15	GNLGAL74051809H300	GONZALEZ	LAGUNA	ALEJANDRO	CRISANTEMO 20	28/02/05 05:24:00 p.m.	SA
5077	15	GNRBAL76081809M500	GONZALEZ	REBOLLO	ALMA ARACELI ARACELI	CELAYA MZ. 7 LT. 18 COL. SAN FERNANDO HUIXQUILUCAN C.P. 52765	28/02/05 05:24:01 p.m.	SA
5078	15	GNRBAL76081809M500	GONZALEZ	REBOLLO	ALMA ARACELI ARACELI	CELAYA MZ. 7 LT. 18 COL. SAN FERNANDO HUIXQUILUCAN C.P. 52765	28/02/05 05:24:01 p.m.	SA

SA.- SIN AFILIACION

ANV.- AFILIACION NO VALIDA

DSA.- DUP SIN AFILIACION

\*DATOS OBTENIDOS DE LA AFILIACION O DE LA CAPTURA ORIGINAL DE LA ASOCIACION



**ESTRUCTURA CIUDADANA**

**LISTADO DE REGISTROS CANCELADOS POR AFILIACION NO VALIDA, SIN AFILIACION Y REGISTROS DUPLICADOS SIN AFILIACION**

CONSECUTIVO	ENTIDAD*	CLAVE ELECTORAL*	APELLIDO PATERNO*	APELLIDO MATERNO*	NOMBRE*	DOMICILIO*	FECHA Y HORA DE BUSQUEDA	SA/ANV/DSA
5079	15	GNRBMR78090309M400	GONZALEZ	REBOLLO	MIRIAM ALEJANDRA ALEJANDRA	CELAYA MZ. 7 LT. 18 COL. SAN FERNANDO HUIXQUILUCAN C.P. 52765	28/02/05 05:24:01 p.m.	SA
5080	15	GNRQAN51012609M700	GONZALEZ	ROQUE	ANGELINA	CELAYA MZ. 7 LT. 18 COL. SAN FERNANDO HUIXQUILUCAN C.P. 52765	28/02/05 05:24:02 p.m.	SA
5081	15	GNRQJN60062409H300	GONZALEZ	ROQUE	JOSE JUAN JUAN	CELAYA MZ. 7 LT. 18 COL. SAN FERNANDO HUIXQUILUCAN C.P. 52765	28/02/05 05:24:02 p.m.	SA
5082	15	GNRQPD54062920M200	GONZALEZ	ROQUE	JOSE PEDRO PEDRO	CELAYA MZ. 7 LT. 18 COL. SAN FERNANDO HUIXQUILUCAN C.P. 52765	28/02/05 05:24:03 p.m.	SA
5083	15	GNRQTR70082209M200	GONZALEZ	ROQUE	MARIA TERESA TERESA	CELAYA MZ. 7 LT. 18 COL. SAN FERNANDO HUIXQUILUCAN C.P. 52765	28/02/05 05:24:06 p.m.	SA
5086	15	GRBRAN72020409H000	GRAJALES	BERNAL	JOSE ANTONIO ANTONIO	ELIGIO ANCONA 243-12	28/02/05 05:24:07 p.m.	SA
5087	15	GRBRAN72020409H000	GRAJALES	BERNAL	JOSE ANTONIO ANTONIO	ELIGIO ANCONA 243-12	28/02/05 05:24:07 p.m.	SA
5093	15	MRCZDV73112409H400	HERNANDEZ	CAZARES	DAVID CESAR CESAR	MANUEL CARPIO 63-8	28/02/05 05:24:10 p.m.	SA
5097	15	JRCRDL75043009M700	JARAMILLO	CORONA	MARIA DOLORES DOLORES	MANUEL CARPIO 63-8	28/02/05 05:24:11 p.m.	SA
5098	15	JRJRRL47060809H800	JAUREGUI	JARA	RAUL	CRISANTEMO 33-33	28/02/05 05:24:11 p.m.	SA
5099	15	JRJRRL47060809H800	JAUREGUI	JARA	RAUL	CRISANTEMO 33-33	28/02/05 05:24:11 p.m.	SA
5102	15	XLLZTR57031120M900	LAZARO	TERESA	JUANA	BENITO JUAREZ 129-11	28/02/05 05:24:13 p.m.	SA
5104	15	LPFLMR71050309M800	LOPEZ	FLORES	MARICRUZ	TECAMACHALCO NUM. 85 COL. SAN MIGUEL TECAMACHALCO C.P. 53970	28/02/05 05:24:13 p.m.	SA
5105	15	LPFLRL72101215H900	LOPEZ	FLORES	RAUL	TECAMACHALCO NUM. 85 COL. SAN MIGUEL TECAMACHALCO C.P. 53970	28/02/05 05:24:14 p.m.	SA
5113	15	MNSNIR48062609M400	MANZANO	SANCHEZ	IRMA	MICHOACAN 35-14	28/02/05 05:24:18 p.m.	SA
5122	15	MNSLJN61030909M900	MONDRAGON	SALINAS	JUANA	FRANCISCO I MADERO 3	28/02/05 05:24:21 p.m.	SA
5126	15	MRARLR62101609M100	MORALES	ARENAS	LAURA ELENA ELENA	ENRIQUE GONZALEZ MTZ 169-2F	28/02/05 05:24:22 p.m.	SA
5127	15	MRARLR62101609M100	MORALES	ARENAS	LAURA ELENA ELENA	ENRIQUE GONZALEZ MTZ 169-2F	28/02/05 05:24:22 p.m.	SA
5134	15	NVCSGL75071509M100	NAVIA	CASTRO	GLORIA	HEROES 143-A7	28/02/05 05:24:23 p.m.	SA
5135	15	NVCSGL75071509M100	NAVIA	CASTRO	GLORIA	HEROES 143-A7	28/02/05 05:24:23 p.m.	SA

**ESTRUCTURA CIUDADANA**

**LISTADO DE REGISTROS CANCELADOS POR AFILIACION NO VALIDA, SIN AFILIACION Y REGISTROS DUPLICADOS SIN AFILIACION**

CONSECUTIVO	ENTIDAD*	CLAVE ELECTORAL*	APELLIDO PATERNO*	APELLIDO MATERNO*	NOMBRE*	DOMICILIO*	FECHA Y HORA DE BUSQUEDA	SA/ANV/DSA
5137	15	ORMDMR72102609H800	ORTEGA	MADRIGAL	MARCO ANTONIO ANTONIO	ZOLTAN KODALY 24-2	28/02/05 05:24:24 p.m.	SA
5138	15	ORMDMR72102609H800	ORTEGA	MADRIGAL	MARCO ANTONIO ANTONIO	ZOLTAN KODALY 24-2	28/02/05 05:24:24 p.m.	SA
5141	15	PCPRGN57110509M600	PACHECO	PEREZ	GENOVEVA	1A CUADRA DE LAZARO 33-A	28/02/05 05:24:24 p.m.	SA
5146	15	PRSGGD75093009M000	PAREDES	SAGRERO	GUADALUPE	CELAYA 13 12 COL. SAN FERNANDO HUIXQUILUCAN C.P. 52765	28/02/05 05:24:27 p.m.	SA
5149	15	PLANRF55102409M100	PELAEZ	ANTONIO	RAFAELA	CRISANTEMO 26	28/02/05 05:24:28 p.m.	SA
5148	15	PLANRF55102409M100	PELAEZ	ANTONIO	RAFAELA HERMELINDA	CRISANTEMO 26	28/02/05 05:24:28 p.m.	SA
5159	15	RNSNHL70070321H100	RANGEL	SANTOS	ELIODORO	ZOLTAN KODALY 41-301A	28/02/05 05:24:32 p.m.	SA
5160	15	RNSNHL70070321H100	RANGEL	SANTOS	ELIODORO	ZOLTAN KODALY 41-301A	28/02/05 05:24:32 p.m.	SA
5161	15	RBPSJ543031915H000	REBOLLO	POSADAS	JOSE	CELAYA MZ. 7 LT. 18 COL. SAN FERNANDO HUIXQUILUCAN C.P. 52765	28/02/05 05:24:33 p.m.	SA
5162	15	RBPSIN54042015M100	REBOLLO	POSADAS	MARIA INES INES	CELAYA MZ. 7 LT. 18 COL. SAN FERNANDO HUIXQUILUCAN C.P. 52765	28/02/05 05:24:33 p.m.	SA
5169	15	RDVLIR34051021M700	RODRIGUEZ	VILLA	IRMA	CRISANTEMO 33-33	28/02/05 05:24:34 p.m.	SA
5170	15	RDVLIR34051021M700	RODRIGUEZ	VILLA	IRMA	CRISANTEMO 33-33	28/02/05 05:24:35 p.m.	SA
5175	15	RMYZAN56070509M300	ROMERO	YANEZ	ANA MARIA MARIA	GUADALUPE VICTORIA 58-A	28/02/05 05:24:37 p.m.	SA
5180	15	SLSRGD58121215M400	SALGADO	SUAREZ	MARIA GUADALUPE GUADALUPE	C. FRANCISCO VILLA 114 EMILIO ZAPATA C.P. 51350	28/02/05 05:24:41 p.m.	SA
5182	15	SNAGAN72040409M800	SANCHEZ	AGUAYO	ANGELICA	RICARDO FLORES MAGON 9	28/02/05 05:24:42 p.m.	SA
5183	15	SNLSF73091709M500	SANTANA	SALAS	SOFIA	CARPIO 63-5	28/02/05 05:24:43 p.m.	SA
5184	15	SNLSF73091709M500	SANTANA	SALAS	SOFIA	CARPIO 63-5	28/02/05 05:24:43 p.m.	SA
5186	15	SNSNBR59020413M400	SANTILLAN	SANCHEZ	BERTHA OLGA OLGA	OTSOLOAPAN 5	28/02/05 05:24:43 p.m.	SA
5187	15	SGMRGR63031121M900	SEGURA	MARQUEZ	GRIMILDA	HIDALGO NO. 419, TULPETLAC, 55400, ECATEPEC, EDO MEX.	28/02/05 05:24:43 p.m.	SA
5189	15	SVGRAL59040813M900	SEVILLA	GARCIA	ALICIA	NOVILLO 23	28/02/05 05:24:43 p.m.	SA

**ESTRUCTURA CIUDADANA**

**LISTADO DE REGISTROS CANCELADOS POR AFILIACION NO VALIDA, SIN AFILIACION Y REGISTROS DUPLICADOS SIN AFILIACION**

CONSECUTIVO	ENTIDAD*	CLAVE ELECTORAL*	APELLIDO PATERNO*	APELLIDO MATERNO*	NOMBRE*	DOMICILIO*	FECHA Y HORA DE BUSQUEDA	SA/ANV/DSA
5193	15	STMRJN59071309M600	SOTO	MORA	JUANA	JUAN SEBASTIAN BACH 66	28/02/05 05:24:44 p.m.	SA
5194	15	STMRJN59071309M600	SOTO	MORA	JUANA	JUAN SEBASTIAN BACH 66	28/02/05 05:24:44 p.m.	SA
5196	15	TLGRGL56010909H400	TALAVERA	GARCIA	GUILLERMO	RIO JORDAN NO.26, TULPETLAC, 55400, ECATEPEC, EDO MEX.	28/02/05 05:24:45 p.m.	ANV
5201	15	VLGNCS76080309M600	VALTIERRA	GONZALEZ	CISNE LILIANA LILIANA	CELAYA MZ. 7 LT. 18 COL. SAN FERNANDO HUIXQUILUCAN C.P. 52765	28/02/05 05:24:46 p.m.	SA
5211	16	AGGNAN29042416M200	AGUILAR	GONZALEZ	ANGELINA	CORREGIDORA NUM. 11 COL. CENTRO C.P. 61600	28/02/05 05:24:49 p.m.	SA
5212	16	AGGNAN29042416M200	AGUILAR	GONZALEZ	ANGELINA	CORREGIDORA NUM. 11 COL. CENTRO C.P. 61600	28/02/05 05:24:49 p.m.	SA
5215	16	EQJRBR78050916H800	EQUIHUA	JUAREZ	BRIGIDO	POLVERAS NUM. 9 COL. CENTRO	28/02/05 05:24:49 p.m.	SA
5216	16	GRGTTR50010121M600	GARCIA	GUTIERREZ	TERESA	CORREGIDORA NUM. 29 COL. CENTRO C.P. 61600	28/02/05 05:24:50 p.m.	SA
5218	16	JMCLCL71081416M300	GIMENES	CALVO	CELIA LA PAZ LA PAZ	CODELLOS #21 COL. CENTRO C.P. 61600 PATZ MICH.	28/02/05 05:24:50 p.m.	SA
5220	16	RZHROD23121216H300	HERNANDEZ	OTILIO	RUIZ	CALLE EZPERANZA 17-A COL. CENTRO MOR MICH.	28/02/05 05:24:51 p.m.	SA
5221	16	JMCLCL71081416M300	JIMENEZ	COLVO	CELIA	CODALLOS NUM. 21 COL. CENTRO C.P. 61600 PATZCUARO	28/02/05 05:24:51 p.m.	SA
5222	16	PNAGEV59022016M000	PINEDA	AGUILAR	EVANGELINA	KUNGURIKUA NUM. 32 CL. EVENDIA C.P. 61600	28/02/05 05:24:51 p.m.	SA
5223	16	PNAGGL66060216M300	PINEDA	AGUILAR	GLAFIRA	CORREGIDORA NUM. 11 COL. CENTRO C.P. 61600	28/02/05 05:24:52 p.m.	SA
5224	16	PNAGRS6305016M300	PINEDA	AGUILAR	ROSA LILIA LILIA	CORREGIDORA NUM. 11 COL. CENTRO C.P. 61600	28/02/05 05:24:52 p.m.	SA
5225	16	PNAGJR50010616H700	PINEDA	AGULIAR	JORGE	CORREGIDORA NUM. 29 COL. CENTRO C.P. 61600	28/02/05 05:24:52 p.m.	SA
5226	16	PNGRCL74101409M800	PINEDA	GARCIA	CELIA JUDITH JUDITH	CORREGIDORA NUM. 29 COL. CENTRO C.P. 61600	28/02/05 05:24:53 p.m.	SA
5227	16	PNGRJR79092616H100	PINEDA	GARCIA	JORGE	CORREGIDORA NUM. 29 COL. CENTRO C.P. 61600	28/02/05 05:24:53 p.m.	SA
5229	16	RDPDFR55091209H500	RODRIGUEZ	PADILLA	FRANCISCO	LEANDRO VALLE NUM. 23 SN. LORENZO ACOPILO CUAJIMALPA DE MORELOS C.P. 05460	28/02/05 05:24:53 p.m.	SA
5230	16	RZHROD23121216H300	RUIZ	HERNANDEZ	OTILIO	ESPERANZA 17-A COL. CENTRO C.P. 61600	28/02/05 05:24:53 p.m.	SA
5231	16	SGBRYL55101216M800	SEGUNDO	BARBIGA	YOLANDA	NAVARRETE NUM. 440 COL. CENTRO C.P. 61600	28/02/05 05:24:54 p.m.	SA

**ESTRUCTURA CIUDADANA**

**LISTADO DE REGISTROS CANCELADOS POR AFILIACION NO VALIDA, SIN AFILIACION Y REGISTROS DUPLICADOS SIN AFILIACION**

CONSECUTIVO	ENTIDAD*	CLAVE ELECTORAL*	APELLIDO PATERNO*	APELLIDO MATERNO*	NOMBRE*	DOMICILIO*	FECHA Y HORA DE BUSQUEDA	SA/ANV/DSA
5232	16	ZMGRTR57112616H100	ZAMORA	GARCIA	TRANQUILINO	CORREGIDORA NUM. 10 COL. CENTRO PATZCUARO	28/02/05 05:24:54 p.m.	SA
5233	17	DGCSEL62050612M200	DIAG_ERO	CASTREJON	ELODIA ROSALIA ROSALIA	5 DE MAYO NUM. 81 BARRIO DE SANTIAGO C.P. 62731 YAUTEPEC MOR.	28/02/05 05:24:54 p.m.	SA
5267	21	AMCCVC53013121H700	AMBROSIO	CECILIO	VICTOR RICARDO RICARDO	AV. 5 DE MAYO S/N, LOC. SAN FRANCISCO INDEPENDENCIA, 75050, TLACHICHUCA PUE	28/02/05 05:25:06 p.m.	SA
5274	21	ARSNLS43081121N500	ARENA	SANCHEZ	LUISA	QUETZALAPA EMANCIPACION S/N TLACHICHUCA PUEBLA C.P.75050	28/02/05 05:25:07 p.m.	SA
5281	21	ARGBAG51050721M500	ARENAS	GABRIEL	AGUSTINA LUISA LUISA	QUETZALAPA EMANCIPACION S/N TLACHICHUCA PUEBLA C.P.75050	28/02/05 05:25:09 p.m.	SA
5295	21	BRBNLZ72051721M100	BAROJAS	BONILLA	MARIA	PASO NAL. TLACHICHUCA, PUE.	28/02/05 05:25:18 p.m.	ANV
5301	21	BTSNAN83031021M600	BAUTISTA	SANCHEZ	MARIA DE DE	7 PONIENTE N. 300 BARRIO DE LA VIRGEN ACAJETE PUEBLA C.P.75110	28/02/05 05:25:21 p.m.	SA
5302	21	BTSLVC62062330H600	BAUTISTA	ZOLANO	VICTOR MANUEL MANUEL	ACAJETE PUEBLA 7 PONIENTE N. 300 ACAJETE PUEBLA C.P.75110	28/02/05 05:25:22 p.m.	SA
5305	21	BLCRED6083921H300	BELLO	CERVANTES	EDUARDO	SUR 2 S/N	28/02/05 05:25:23 p.m.	SA
5306	21	BLCRED36083121H600	BELLO	CERVANTES	EDUARDO	CALLE SUR 2 S/N TLACHICHUCA TLACHICHUCA PUEBLA C.P.75050	28/02/05 05:25:23 p.m.	SA
5319	21	BLVZPS35030221M900	BELLO	VAZQUES	JOSE PASCUAL PASCUAL	AV. HIDALGO S/N ALAMOS TEPETILAN TLACHICHUCA PUEBLA C.P.75050	28/02/05 05:25:27 p.m.	SA
5329	21	BNMRES61041121M700	BONILLA	GONZALEZ	EUSTORGIA	PASO NAL. TLACHICHUCA, PUE.	28/02/05 05:25:31 p.m.	SA
5333	21	BNMRESG1041121M700	BONILLA	MORALES	EUSTORGIA CRESCENCIA	PASO NACIONAL S/N LOC. PASO NACIONAL TLACHICHUCA C.P. 75050	28/02/05 05:25:31 p.m.	SA
5402	21	GNCRCN62081521M000	CONZALES	CORTES	CONCEPCION	DOM.CON.SAN FCO.INDEPEN. TLACHICHUCA, PUE.	28/02/05 05:26:11 p.m.	SA
5404	21	CRGRRB63111521H000	CORNELIO	GARCIA	JOSE ROBERTO ROBERTO	SAN FRANCISCO INDEPENDENCIA S/N, LOCA. SN. FRANCISCO INDEPENDENCIA, 75050	28/02/05 05:26:12 p.m.	SA
5411	21	CRAGLR82020121M900	CORTES	AGUILAR	LAURA	AV. VENUSTIANO CARRANZA NO. 8, FCO. I., MADERO, CP. 75050, MUN., TLACHICHUCA,	28/02/05 05:26:15 p.m.	SA
5422	21	CRLPFL671015	CRISTINA	LOPEZ	FELIPE VICENTE VICENTE	NORTE 2 ó 20	01/03/05 11:03:47 a.m.	SA
5421	21	CRLPFL671015	CRISTINA	LOPEZ	FELIPE VICENTE VICENTE	NORTE 2 ó 20	28/02/05 05:26:20 p.m.	SA
5428	21	CRLPAL55042421M500	CRISTINO	LOPEZ	ALEJANDRA ACACIA ACACIA	AV.5 DE MAYO S/N ALOMOPS TEPETILAN TLACHICHUCA PUEBLA C.P.75050	01/03/05 11:03:50 a.m.	SA
5432	21	CRHRPB63072521H100	CRISTNO	HERNANDEZ	PABLO LAURA LAURA	CALLE NORTE 8 S/N, ALAMOS T.	01/03/05 11:03:51 a.m.	SA

**ESTRUCTURA CIUDADANA**

**LISTADO DE REGISTROS CANCELADOS POR AFILIACION NO VALIDA, SIN AFILIACION Y REGISTROS DUPLICADOS SIN AFILIACION**

CONSECUTIVO	ENTIDAD*	CLAVE ELECTORAL*	APELLIDO PATERNO*	APELLIDO MATERNO*	NOMBRE*	DOMICILIO*	FECHA Y HORA DE BUSQUEDA	SA/ANV/DSA
5451	21	AMCCVC53013121H700	DE AMBROCIO	CESILIO	VICTOR RICARDO RICARDO	AV.5 DE MAYO S/N LOCALIDAD SAN FRANCISCO DE INDEP. C.P.75050	01/03/05 11:03:57 a.m.	SA
5487	21	JSRMGL72052721H900	DE JESUS	ROMERO	GILBERTO	CALLE SUR 2 39 TLACHICHUCA PUEBLA C.P.75050	01/03/05 11:04:19 a.m.	SA
5491	21	LZGNG577070121M000	DE LA CRUZ	GONZALEZ	GISELA	DOM. CON. SIN NUMERO EMANCIPACION QUETZALAPA 75050	01/03/05 11:04:22 a.m.	SA
5492	21	LZGN0476022021H600	DE LA CRUZ	GONZALEZ	ORLANDO	DOM. CON. EMANCIPACION QUETZALAPA, 75050, TLACHICHUCA, PUE.	01/03/05 11:04:23 a.m.	SA
5493	21	CRJRAL63101621H100	DE LA CRUZ	GUILLERMO	P	SANTA INES VARELA DE LA LUZ, TLACHICHUCA PUEBA	01/03/05 11:04:25 a.m.	SA
5500	21	CRTREF42092121M200	DE LA CRUZ	TORRES	MARIA E E	LOPEZ MATEOS S/N TLACHICHUCA, PUE.	01/03/05 11:04:37 a.m.	SA
5449	21	LZALDL29040621M700	DE LA LUZ	ALONSO	MARIA DOLORES DOLORES	QUETZALAPA EMANCIPACION S/N TLACHICHUCA PUEBLA C.P.75050	01/03/05 11:03:56 a.m.	SA
5507	21	LZELCR73040615M801	DE LAZARO	EULOGIO	MARIA DEL DEL	CALLE SIN NOMBRE NO. 7	01/03/05 11:04:42 a.m.	SA
5532	21	RDVRAN50053121M600	DOMINGUEZ	VARELA	MAGDA MARGARITA MARGARITA	CALLE 1-. DE MORELOS 6 B, STA CECILIA TEPETITLAN, PUE. 75050	01/03/05 11:05:04 a.m.	SA
5536	21	ESCSDL64032021M800	ESPINOSA	CASTRO	DOLORES	CALLE 4 SUR S/N. TLACHICHUCA PUEBLA	01/03/05 11:05:10 a.m.	SA
5541	21	ESVLLN35041121H300	ESPINOSA	VALENCIA	LEON TORIBIO TORIBIO	AV.EMILIANO ZAPATA S/N LOC.TLACHICHUCA TLACHICHUCA C.P. 75050	01/03/05 11:05:12 a.m.	SA
5543	21	ESVLLN35041121H300	ESPINOZA	VALENCIA	LEON TORIBIO TORIBIO	AV. EMILIANO ZAPATA S/N. TLACHICHUCA, PUE	01/03/05 11:05:13 a.m.	SA
5545	21	ESVZGD77011021M200	ESPINOZA	VAZQUEZ	GUADALUPE	AV. MELCHOR OCAMPO 111	01/03/05 11:05:13 a.m.	SA
5546	21	ESCLSN40062421N001	ESPIRITU	COLIN	JUANA	CALLE 11 ORIENTE 506 LOC. TLACHICHUCA C.P. 75050	01/03/05 11:05:14 a.m.	SA
5547	21	ESCLJL40062421M00	ESPIRITU	COLIN	SUSANA	CALLE 11 OTE. S/N. TLACHICHUCA PUEBLA	01/03/05 11:05:15 a.m.	SA
5548	21	ELMRGD60101621M800	EULOGIO	MARTINEZ	GUADALUPE	AV. HIDALGO S/N	01/03/05 11:05:16 a.m.	SA
5551	21	FBCRDM81041921H900	FABIAN	CORNELIO	OMAR	AV.16 DE SEPTIEMBRE N.11 LOCALIDAD SAN FRANCISCO INDEPENDENCIA C.P.75050	01/03/05 11:05:21 a.m.	SA
5556	21	FBORAG62101921H100	FABIANORTIZ	JOSE	AGUSTIN	LLANO GRANDE S/N, SN. JOSE LLANO GRANDE	01/03/05 11:05:25 a.m.	SA
5557	21	FRURLN74011821H500	FERNANDES	URIBE	JOSE LEON LEON	SEGUNDA PRIVADA PROGRESO 752 MAYORASGO PUEBLA C.P.72450	01/03/05 11:05:25 a.m.	SA
5575	21	GRBLRM33030521M900	GARCIA	BARLON	ROMAN	PASO NAL. TLACHICHUCA, PUE.	01/03/05 11:05:38 a.m.	SA

**ESTRUCTURA CIUDADANA**

**LISTADO DE REGISTROS CANCELADOS POR AFILIACION NO VALIDA, SIN AFILIACION Y REGISTROS DUPLICADOS SIN AFILIACION**

CONSECUTIVO	ENTIDAD*	CLAVE ELECTORAL*	APELLIDO PATERNO*	APELLIDO MATERNO*	NOMBRE*	DOMICILIO*	FECHA Y HORA DE BUSQUEDA	SA/ANV/DSA
5586	21	GRDLAP64091030H100	GARCIA	DELGADO	APOLINAR	DOMICILIO CONOCIDO SAN JOSE LLANO GRANDE TLACHICHUCA PUEBLA C.P.75050	01/03/05 11:05:47 a.m.	SA
5587	21	GRDLSS64081121M200	GARCIA	DELGADO	SUSANO	LLANO GRANDE S/N SAN JOSE LLANO GRANDE TLACHICHUCA PUEBLA C.P.75050	01/03/05 11:05:48 a.m.	SA
5590	21	GRGNCL55051821M400	GARCIA	GONZALEZ	CLAUDIA VIRGINIA VIRGINIA	CALLE 9 PTE. S/N , TLACHICHUCA, PUE	01/03/05 11:05:51 a.m.	SA
5610	21	GRRDGD30121230M000	GARCIA	RODRIGUEZ	GUADALUPE	DOM. CON. SN. JOSE LLANO GDE.	01/03/05 11:05:59 a.m.	ANV
5614	21	GRJRGR41031221H000	GARCILAZO	JUAREZ	GREGORIO LUIS LUIS	AV.20 DE NOVIEMBRE COL. GUERRA TLACHICHUCA PUEBLA C.P.75050	01/03/05 11:06:01 a.m.	SA
5616	21	GRSWRS64060921M700	GARCILAZO	SANCHEZ	ROSALINA ROSARIO ROSARIO	CALLE 9 PONIENTE S/N LOC.TLACHICHUCA 75050	01/03/05 11:06:02 a.m.	SA
5639	21	GNCRCN62081521M000	GONZALES	CORTES	CONCEPCION	DOMICILIO CON SAN FRANCISCO INDEPENDENCIA TLACHICHUCA C.P. 75050	01/03/05 11:06:17 a.m.	SA
5640	21	GNNRIS35061321M000	GONZALES	NERI	ISABEL	QUETZALAPA EMANCIPACION S/N TLACHICHUCA PUEBLA C.P.75050	01/03/05 11:06:18 a.m.	SA
5662	21		GONZALEZ	PEÑA	SOCORRO LOS ANGELES	CAMINO EL CAJON 58, TLACHICHUCA, PUE.	01/03/05 11:06:31 a.m.	SA
5675	21	GRSNR564060921M700	GRACILAZO	SANCHEZ	ROSALINA ROSARIO	9 PTE. S/N. T.	01/03/05 11:06:43 a.m.	SA
5676	21	GRDLAP64091030H100	GRCIA	DELGADO	APOLINAR	DOM. CON. SAN JOSE LLANO GDE.	01/03/05 11:06:43 a.m.	SA
5677	21	GRDLS504081121M200	GRCIA	DELGADO	SUSANO	LLANO GDE S/N SN. JOSE LLANO GDE.	01/03/05 11:06:44 a.m.	SA
5678	21	GRJRGR41031221H000	GRCILAZO	JUAREZ	GREGORIO LUIS LUIS	AV. 20 DE NOVIEMBRE S/N	01/03/05 11:06:44 a.m.	SA
5680	21	GRMRPR70062521M600	GUARNEROS	PRISCILA		AV. FRANCISCO VILLA S/N TLACHICHUCA PUEBLA	01/03/05 11:06:48 a.m.	SA
5687	21	GRLRRY6004022H4900	GUERRERO	LAURA	JOSE RAYMUNDO RAYMUNDO	NORTE 7 NO. 1 ALAMOS T.	01/03/05 11:06:51 a.m.	SA
5690	21	GLCRED40100421H100	GUILLEN	CARRILLO	FRANCISCO FRANCISCO	AV. 5 DE MAYO S/N	01/03/05 11:06:55 a.m.	SA
10487	21	GLCRED40100421H100	GUILLEN	CARRILLO	FRANCISCO FRANCISCO	AV. 5 DE MAYO S/N	01/03/05 11:06:55 a.m.	SA
5702	21	HRBLMG25092030H300	HERNADEZ	BELLO	MIGUEL MIGUEL	DOMICILIO CONOCIDO SAN JOSE LLANO GRANDE TLACHICHUCA PUEBLA C.P.75050	01/03/05 11:07:02 a.m.	SA
5703	21	HRDMRB67060721H800	HERNANDES	DONINGUES	ROBERTO	DONCILIO CONOCIDO SANTA CRUZ BUENAVISTA TLACHICHUCA PUEBLA C.P.75050	01/03/05 11:07:03 a.m.	SA
5704	21	HRCEN73040321H700	HERNANDEX	CECILIO	GONZALO	CALLE 3 OTE. 5, TLACHICHUCA PUEBLA	01/03/05 11:07:04 a.m.	SA

**ESTRUCTURA CIUDADANA**

**LISTADO DE REGISTROS CANCELADOS POR AFILIACION NO VALIDA, SIN AFILIACION Y REGISTROS DUPLICADOS SIN AFILIACION**

CONSECUTIVO	ENTIDAD*	CLAVE ELECTORAL*	APELLIDO PATERNO*	APELLIDO MATERNO*	NOMBRE*	DOMICILIO*	FECHA Y HORA DE BUSQUEDA	SA/ANV/DSA
5714	21	HRCSMG57051521H00	HERNANDEZ	CASTAIEDA	MIGUEL	2 NORTE N.405 STA.MA.NENETZINTLA PUEBLA NENETZINTLA PUBLA C.P.75116	01/03/05 11:07:10 a.m.	SA
5715	21	HRCCGN73040321H700	HERNANDEZ	CECILIO	GONZALO	CALLE 3 LT 5 TLACHICHUCA TLACHICHUCA C.P. 75050	01/03/05 11:07:10 a.m.	SA
5732	21	HRLMEL70022821M400	HERNANDEZ	GOMEZ	ELISA	CALLE 3 OTE 4 TLACHICHUCA PUEBLA	01/03/05 11:07:18 a.m.	SA
5739	21	HRLLVJ82112421H100	HERNANDEZ	LLANOS	JAVIER	LLANO GDE S/N, SN JOSE LLANO GDE.	01/03/05 11:07:21 a.m.	SA
5748	21	HRRBRF62083101M500	HERNANDEZ	ROBLES	RUFINA	QUETZALAPA EMANCIPACION S/N TLACHICHUCA PUEBLA C.P.75050	01/03/05 11:07:28 a.m.	SA
5769	21	HNESSB43083021H800	HONORATO	ESPIRIDION	SABINO	CAMINO A SAN JOSE LA MATA TLACHICHUCA PUEBLA C.P.75050	01/03/05 11:07:46 a.m.	SA
5770	21	HNPRAN74071821H300	HONORATO	PEREZ	JOSE ANTONIO ANTONIO	CALLE SIN NOMBRE S/N ALAMOS TEPETITLAN TLACHICHUCA PUEBLA C.P.75050	01/03/05 11:07:46 a.m.	SA
5790	21	ISVZCN40051021M200	ISIDORO	VAZQUEZ	CENORINA	C4 NORTE S/N LOC TLACHICHUCA TLACHICHUCA,PUEBLA C.P.75050	01/03/05 11:07:59 a.m.	SA
5799	21	JRRSGB75011021M300	JERONIMO	ROSALIANO	NICANORA	DOM. CON. EMANCIPACION	01/03/05 11:08:06 a.m.	ANV
5806	21	JRBRFR70100321M000	JUAREZ	DE BAROLO	MA FRANCISCA FRANCISCA	AV.20 NOV. 303 TLACHICHUCA, PUE.	01/03/05 11:08:12 a.m.	ANV
5807	21	JRDRAM77122921M200	JUAREZ	DE BAROLO	MARIA A LOS ANGELES	CALLE 2 SUR S/N TLACHICHUCA PUEBLA	01/03/05 11:08:13 a.m.	SA
5809	21	JRCLJR62041821H701	JUAREZ	DE EULOGIO	JORGE BENJAMIN BENJAMIN	CALLE MIGUEL HIDALGO 11 SANTA CESILIA TEPETITLAN TLACHICHUCA PUEBLA C.P.75050	01/03/05 11:08:16 a.m.	SA
5804	21	JRFLCR37071621M200	JUAREZ	DE FELIPE	CARMEN	CALLE 4 PONIENTE 78 ALAMOS TEPETITLAN TLACHICHUCA PUEBLA C.P.75050	01/03/05 11:08:09 a.m.	SA
5811	21	JRFLJN50062421H000	JUAREZ	DE FELIPE	JOSE JUAN JUAN	LAZARO CARDENAS 2/N T. PUE.	01/03/05 11:08:17 a.m.	SA
5817	21	JRMRAD64070821H400	JUAREZ	MARTINEZ	JOSE ADRIAN ADRIAN	AV. HIDALGO 10 ALAMOS TEPETITLAN TLACHICHUCA PUEBLA C.P.75050	01/03/05 11:08:21 a.m.	SA
5818	21	JRMRDR83071521M600	JUAREZ	MORALES	DORIS MAGALI MAGALI	CARRETERA NACIONAL N.13 A ACAJATE ACAJETE PUEBLA C.P.75110	01/03/05 11:08:22 a.m.	SA
5819	21	JRMRZL77071909M300	JUAREZ	MORALES	LIZBETH	CARR NAL. N.13 A ACAJETE, PUEBLA ACAJETE PUEBLA C.P.75110	01/03/05 11:08:22 a.m.	SA
5825	21	JRRMI567051321H000	JUAREZ	REYNOSO	ISIDRO LOURDES LOURDES	AV. HIDALGO 7, TLACHICHUCA.	01/03/05 11:08:27 a.m.	SA
5826	21	JRRMIS67051321H000	JUAREZ	ROMERO	ISIDRO LOURDES LOURDES	AV.HIDALGO N.7 TLACHICHUCA PUEBLA C.P.75050	01/03/05 11:08:27 a.m.	SA
5830	21	JRVZM663091621H800	JUAREZ	VASQUEZ	JOSE MIGUEL MIGUEL	CALLE NORTE2 S/N ALOMOS TEPETITLAN TLACHICHUCA PUEBLA C.P.75050	01/03/05 11:08:30 a.m.	SA

**ESTRUCTURA CIUDADANA**

**LISTADO DE REGISTROS CANCELADOS POR AFILIACION NO VALIDA, SIN AFILIACION Y REGISTROS DUPLICADOS SIN AFILIACION**

CONSECUTIVO	ENTIDAD*	CLAVE ELECTORAL*	APELLIDO PATERNO*	APELLIDO MATERNO*	NOMBRE*	DOMICILIO*	FECHA Y HORA DE BUSQUEDA	SA/ANV/DSA
5845	21	LYRMLH30102121H800	LEYVA	RAMIRES	HILARION ESPIRIDUIN	CALLE NORTE 878 ALAMUS TEPETITLAN TLACHICHUCA PUEBLA C.P.75050	01/03/05 11:08:41 a.m.	SA
5857	21	LPRDGD49122021M000	LOPEZ	GUTIERREZ	GUDELIA	SAN MIGUEL SAOPAN, TLACHICHULA PUEBLA	01/03/05 11:08:46 a.m.	SA
5862	21	LPLRPL76101221M200	LOPEZ	LORANCA	MARIA DEL DEL	CARRETERA NACIONAL N.18 SECCION TERCERA ACAJETE ACAJETE PUEBLA C.P.75110	01/03/05 11:08:48 a.m.	SA
5863	21	LPLREG74072421M100	LOPEZ	LORANCA	MARIA EUGENIA EUGENIA	CARRETE NACIONAL N.18 SECCION TERCERA ACAJETE ACAJETE PUEBLAC.P.75110	01/03/05 11:08:48 a.m.	SA
5870	21	LPRDGD49122021M000	LOPEZ	RODRIGUEZ	GUDELIA GUDELIA	DOMICILIO CON SAN MIGUEL ZUAPAN LOC. TLACHICHUCA C.P. 75050	01/03/05 11:08:51 a.m.	SA
5873	21	LPSNJS19031921H800	LOPEZ	SANDOVAL	JOSE	CALLE 9 PTE. S/N TLACHICHUCA, PUE.	01/03/05 11:08:52 a.m.	ANV
5882	21	LNPRZF63082621H600	LUNA	PEREZ	CGERMANDO	AV.ALLUNTAMIENTO N.313 SAN ANTONIO TLACAMILCO MUNICIPIO ACAJETO PUEBLA C.P. 75117	01/03/05 11:08:59 a.m.	SA
5905	21	MRJRNL2091021H500	MARTINES	JUAREZ	JOSE NICOLAS NICOLAS	AV.FRANCISCO VILLA 217 MUNICIPIO TLACHICHUCA C.P. 75050	01/03/05 11:09:05 a.m.	SA
5914	21	MRJRNC62091021H500	MARTINEZ	JIMENEZ	JOSE NICOLAS NICOLAS	AV. FRANCISCO VILLA 217, TLACHICHUCA PUEBLA	01/03/05 11:09:10 a.m.	SA
5945	21	PNPRJR39042321H100	MINERO	GARCIA	J JAIME JAIME	PASO NAL. TLACHICHUCA, PUE.	01/03/05 11:09:22 a.m.	SA
5947	21	MRALDMS4032821H300	MIRANDA	ALVAREZ	JOSE DOLORES DOLORES	SAN FRANCISCO INDEPENDENCIA, LOCALIDAD SAN FRANCISCO INDEPENDENCIA, C.P. 75050	01/03/05 11:09:22 a.m.	SA
5948	21	MRVYM675092915M000	MIRANDA	VIEYRA	MIGUEL ANGEL ANGEL	AV. MEXICO, MZ. 36, LTE. 17, COL. MEXICO, C.P. 75050, ATIZAPAN DE ZARAGOZA, MEX.	01/03/05 11:09:24 a.m.	SA
5963	21	MRMNYS75022521M700	MORA	MENDOZA	ISABEL ADELINA ADELINA	CALLE 5 OTE. 305, TLACHICHUCA PUEBLA	01/03/05 11:09:29 a.m.	SA
5968	21		MORALES	DE LAZARO	NOHEMI	AV.20 DE NOVIEMBRE S/N SANTA ISABEL TEPETZALA ACAJETE PUEBLA C.P.75112	01/03/05 11:09:31 a.m.	SA
5969	21	MRHRS54111321H800	MORALES	HERNANDEZ	ROSALDO	2 SUR S/N SECCION 3 ACAJETE PUEBLA 75110	01/03/05 11:09:31 a.m.	SA
5975	21	MZGLGB25032421H000	MUOS	JIL	GABRIEL	DOMICILIO CONOCIDO SAN JOSE LLANO GRANDE TLACHICHUCA PUEBLA C.P.75050	01/03/05 11:09:37 a.m.	SA
5991	21	NRFNLA7092321H800	NERI	FUENTES	LINO GERONIMO LOS ANGELES	CALLE LAZARO CARDENAS S/N STA. CESILIA TEPETITLAN TLACHICHUCA C.P. 75050	01/03/05 11:09:48 a.m.	SA
6011	21	NRZGDV5070321H300	NORBERTO	SUIGA	JOSE DAVID DAVID	CALLE 2 DA DE MORELOS S/N STA.CESILIA TEPETITLAN MUNICIPIO TLACHICHUCA C.P.75050	01/03/05 11:09:56 a.m.	SA
6044	21	ORMNSL76061821M900	ORTEGA	MONTIEL	SILVIA	PASO NAL. TLACHICHUCA, PUE.	01/03/05 11:10:13 a.m.	SA
6050	21	OSMLMD24061521H500	OSORIO	MOLGADA	MODESTO	BUENAVISTA S/N LOC.BUENA VISTA MUNICIPIO TLACHICHUCA C.P.75050	01/03/05 11:10:15 a.m.	SA



**ESTRUCTURA CIUDADANA**

**LISTADO DE REGISTROS CANCELADOS POR AFILIACION NO VALIDA, SIN AFILIACION Y REGISTROS DUPLICADOS SIN AFILIACION**

CONSECUTIVO	ENTIDAD*	CLAVE ELECTORAL*	APELLIDO PATERNO*	APELLIDO MATERNO*	NOMBRE*	DOMICILIO*	FECHA Y HORA DE BUSQUEDA	SA/ANV/DSA
6051	21	PRLNMR70020721M000	PADRES	LEON	MARTHA	PRIVADA AV. MORELOS S/N TLACHICHUCA TLACHICHUCA,PUEBLA C.P.75050	01/03/05 11:10:16 a.m.	SA
6052	21	PZBZAM73032021M600	PAEZ	BAEZ	AMANCIA	AGUA ESCONDIDA. C.P. 75050 TLACHICHUCA PUEBLA	01/03/05 11:10:16 a.m.	SA
6055	21	PNCRCR71032621M000	PANIAGUA	CRUZ	CARMEN	STA.MARIA OYAMECALCO LOC.STA MARIA OYAMECALCO TLACHICHUCA,PUEBLA C.P.75050	01/03/05 11:10:21 a.m.	SA
6057	21	PRCNED42092921M500	PARDO	CANCHOLA	MARIA JESUS JESUS	CALLE S/NOMBRE 15, TLACHICHUCA, PUE	01/03/05 11:10:22 a.m.	SA
6060	21	PRGNMN26060221H300	PAREDES	GONZALEZ	MANUEL RUFINA RUFINA	C4 NORTE 103 LOC.TLACHICHUCA TLACHICHUCA,PUEBLA C.P.75050	01/03/05 11:10:23 a.m.	SA
6065	21	PRSNL50040121M200	PAREDES	SANCHEZ	DOLORES	C 2 SUR N S/N TLACHICHUCA,PUEBLA C.P.75050	01/03/05 11:10:25 a.m.	SA
6066	21	PROJCR35010230M200	PARRA	OJEDA	CARLOTA	DOM. CON. SN. JOSE LLANO GDE	01/03/05 11:10:26 a.m.	SA
6067	21	PROZCR35010230M200	PARRA	OJEDA	CARLOTA	DOMICILIO CONOCIDO GRANDE TLACHICHUCA PUEBLA C.P.75050	01/03/05 11:10:27 a.m.	SA
6068	21	PRMRVD53071030H000	PARRAS	MARTINEZ	VIDAL	DOMICILIO CONOCIDO SAN JOSE LLANO GRANDE TLACHICHUCA,PUEBLA C.P.75050	01/03/05 11:10:27 a.m.	SA
6070	21	PZJREF33061821H300	PAZ	JUAREZ	EFREN	DOMICILIO CONOCIDO AGUA ESCONDIDA TLACHICHUCA,PUEBLA C.P.75050	01/03/05 11:10:28 a.m.	SA
6074	21	PZRYIM35091121M300	PAZ	REYES	IMELDA	DOMICILIO CONOCIDO AGUA ESCONDIDA TLACHICHUCA,PUEBLA C.P.75050	01/03/05 11:10:31 a.m.	SA
6087	21	PRCRHC78022021H600	PERALTA	CORTES	HECTOR RAUL RAUL	AV. HIDALGO S/N ALAMOS TEPETILAN TLACHICHUCA PUEBLA C.P.75050	01/03/05 11:10:39 a.m.	SA
6090	21	PRPCM54061321M800	PEREDES	POSEROS	MANUELA	CALLE 5 L.T.S/N TLACHICHUCA TLACHICHUCA C.P. 75050	01/03/05 11:10:40 a.m.	SA
6091	21	PRPCM54061321M800	PEREDES	POSTROS	MANUELA	CALLE 5 OTE. S/N. TLALACHICHUCA PUEBLA	01/03/05 11:10:40 a.m.	SA
6092	21	PRCNCN20120821M00	PEREZ	CONTRARAS	CONCEPCIONA	CALLE ORIENTE 3 S/N TLACHICA TLACHICHUCA C.P. 75050	01/03/05 11:10:40 a.m.	SA
6095	21	PRXXAL40061221H500	PEREZ	JOSE	AFREDO RODOLFO RODOLFO	LAZARO CARDENAS S/N LOC. LAZARO CARDENAS TLACHICHUCA,PUEBLA C.P.75050	01/03/05 11:10:42 a.m.	SA
6096	21	PRMCGD70030221M800	PEREZ	MACEDONIO	GUADALUPE TEREZA TEREZA	CALLE 1A DE MORELOS S/N STA CECILIA TEPETITLAN MUNICIPIO TLACHICHUCA C.P.75050	01/03/05 11:10:42 a.m.	SA
6097	21	PRMTRF25120521M500	PEREZ	MATINS	RAFAELA RAFAELA	CALLE 5 LT 92 TLACHICHUCA MUNICIPIO TLACHICHUCA C.P.75050	01/03/05 11:10:43 a.m.	SA
6102	21	PRRDCN67020221H9000	PEREZ	RODRIGUES	CANDELARIO	CALLE 2DA DE MORELOS 3 TLACHICHUCA C.P. 75050	01/03/05 11:10:44 a.m.	SA
6101	21	PRRDGD51121621M800	PEREZ	RODRIGUES	GUADALUPE GUADALUPE	CALLE VICENTE GUERRERO S/N TLACHICHUCA MUNICIPIO TLACHICHUCA C.P.75050	01/03/05 11:10:44 a.m.	SA

**ESTRUCTURA CIUDADANA**

**LISTADO DE REGISTROS CANCELADOS POR AFILIACION NO VALIDA, SIN AFILIACION Y REGISTROS DUPLICADOS SIN AFILIACION**

CONSECUTIVO	ENTIDAD*	CLAVE ELECTORAL*	APELLIDO PATERNO*	APELLIDO MATERNO*	NOMBRE*	DOMICILIO*	FECHA Y HORA DE BUSQUEDA	SA/ANV/DSA
6103	21	PRROST42112921H900	PEREZ	RODRIGUES	SATURNINO	MIGUEL HIDALGO S/N TLACHICHUCA TLACHICHUCA C.P. 75050	01/03/05 11:10:45 a.m.	SA
6111	21	PRTRST611129214600	PEREZ	TORIBIO	SATURNINO	CALLE MIGUEL HIDALGO S/N TLACHICHUCA,PUEBLA C.P.75050	01/03/05 11:10:49 a.m.	SA
6112	21	PRZFJL68011221M100	PEREZ	ZEFERINO	JULIA LOURDES LOURDES	DOMICILIO CONOCIDO LAZARO CARDENAS TLACHICHUCA,PUEBLA C.P.75050	01/03/05 11:10:49 a.m.	SA
6083	21	PERMGD74111321M700	PEVA	RAMOS	GUADALUPE	CALLE 3 SUR 201 BARRIO TERCERO TLACHICHUCA,PUEBLA C.P.75050	01/03/05 11:10:35 a.m.	SA
10521	21	PERMGD74111321M700	PEVA	RAMOS	GUADALUPE	CALLE 3 SUR 201 BARRIO TERCERO TLACHICHUCA,PUEBLA C.P.75050	01/03/05 11:10:35 a.m.	SA
6116	21	PNCLRY62041421M800	PINEDA	ELAUDIO	JOSE RAYMUNDO RAYMUNDO	CALLE VICENTE GUERRERO S/N STA. CECILIA TEPETITLAN TLACHICHUCA,PUEBLA C.P.75050	01/03/05 11:10:51 a.m.	SA
6119	21	PNGRJR39042321H100	PINEDA	GARCIA	YOGJE JAIME JAIME	PASO NACIONAL S/N LOC. PASO NACIONAL TLACHICHUCA C.P. 75050	01/03/05 11:10:52 a.m.	SA
6120	21	PNCRAN48041521M100	PINEDA	GARRIDO	ANASTACIA CRESENCIA JORGE	ROCALLOSA NO. 255	01/03/05 11:10:52 a.m.	SA
6124	21	PNHRPT62062921M000	PINEDA	HERNANDEZ	PETRA	DOMICILIO CONOCIDO AVILA CAMACHO TLACHICHUCA,PUEBLA C.P.75050	01/03/05 11:10:54 a.m.	SA
6128	21	PNMRMT27031321M700	PINEDA	MORA	MATILDE	5 DEMAYO 5/N	01/03/05 11:10:55 a.m.	SA
6129	21	PNMRMT27031321M700	PINEDA	MORA	MATILDE	CALLE 5 DE MAYO S/N TLACHICHUCA PUEBLA C.P.75050	01/03/05 11:10:56 a.m.	SA
6130	21	PNPRJN70050821H700	PINEDA	PEREZ	JUAN LUIS LUIS	VICENTE GUERRERO S/N	01/03/05 11:10:56 a.m.	SA
6131	21	PNPRLN750821M700	PINEDA	PEREZ	JUAN LUIS LUIS	CALLE VICENTE GUERRERO S/N MUNICIPIO TLACHICHUCA C.P.75050	01/03/05 11:10:57 a.m.	SA
6132	21	PNCRAN48041521M100	PINEDA	RIVERA	ANASTACIA ANASTACIA	CALLE ROCALLOSA N.255 STAN CECILIA TEPETITLAN MUNICIPIO TLACHICHUCA C.P.75050	01/03/05 11:10:57 a.m.	SA
6136	21	POOSMR41081521M800	POCEROS	CASIMIRO	MARIA	C9 PONIENTE S/N LOC. TLACHICHUCA TLACHICHUCA,PUEBLA C.P.75050	01/03/05 11:10:59 a.m.	SA
6137	21	PMHRAG45050721A500	PONPOSO	HERNANDEZ	JOSE AGUSTIN AGUSTIN	CALLE 2 ORIENTE S/N BUENA VISTA TLACHICHUCA,PUEBLA C.P.75050	01/03/05 11:10:59 a.m.	SA
6140	21	PRPEIS46070321H600	PREDES	PEVA	ISAIAS ISAIAS	CALLE 5 PONIENTE 7 TLACHICHUCA,PUEBLA C.P.75050	01/03/05 11:11:00 a.m.	SA
6141	21	PRPEMR45092421M200	PREDES	PEVA	MERCEDES	AV.MIGUEL HIDALGO LO.5 TLACHICHUCA,PUEBLA C.P.75050	01/03/05 11:11:01 a.m.	SA
6144	21	RMILAR70080915M700	RAMIRES	ILLESCAS	ARELI	7PONIENTE N. 707 SAN JERONIMO OLOTITLAN ACAJETE PUEBLA C.P.75119	01/03/05 11:11:03 a.m.	SA
6145	21	RMGRLB25080630M000	RAMIREZ	GARCIA	LIBRADA	DOMICILIO CONOCIDO AGUA ESCONDIDA TLACHICHUCA,PUEBLA C.P.75050	01/03/05 11:11:03 a.m.	SA

**ESTRUCTURA CIUDADANA**

**LISTADO DE REGISTROS CANCELADOS POR AFILIACION NO VALIDA, SIN AFILIACION Y REGISTROS DUPLICADOS SIN AFILIACION**

CONSECUTIVO	ENTIDAD*	CLAVE ELECTORAL*	APELLIDO PATERNO*	APELLIDO MATERNO*	NOMBRE*	DOMICILIO*	FECHA Y HORA DE BUSQUEDA	SA/ANV/DSA
6150	21	RMPRZN42060421M600	RAMOS	PEREZ	ZENAIDA	DOMICILIO CONOCIDO RAFAEL AVILA CAMACHO TLACHICHUCA, PUEBLA C.P.75050	01/03/05 11:11:04 a.m.	SA
6154	21	RNSNAG7701221H700	RENDON	SANCHEZ	AGUSTIN	RAFAEL AVILA CAMACHO S/N TLACHICHUCA, PUEBLA C.P.75050	01/03/05 11:11:06 a.m.	SA
6155	21	RNSNHG60081421H200	RENDON	SANCHEZ	HUGO EUSEBIO EUSEBIO	AV.12 DE MARZO S/N RAFAEL AVILA CAMACHO TLACHICHUCA, PUEBLA C.P.75050	01/03/05 11:11:06 a.m.	SA
6156	21	RNSNLS61040721M900	RENDON	SANCHEZ	LUISA	DOMICILIO CONOCIDO RAFAEL AVILA CAMACHO S/N TLACHICHUCA, PUEBLA C.P.75050	01/03/05 11:11:08 a.m.	SA
6157	21	CRCNES48073121M400	RERA	CONTRERAS	ESPERANZA	DOM. CON. PUERTO NAL.	01/03/05 11:11:08 a.m.	SA
6160	21	RYCBZL660262721M600	REYES	CABALLERO	ZOILA	DOMICILIO CONOCIDO AGUA ESCONDIDA TLACHICHUCA, PUEBLA C.P.75050	01/03/05 11:11:10 a.m.	SA
6161	21	RYCNFL3210142M200	REYES	CONTRERAS	FLAVIA FORTUNATA FORTUNATA	DOMICILIO CONOCIDO LAZARO CARDENAS TLACHICHUCA, PUEBLA C.P.75050	01/03/05 11:11:10 a.m.	SA
6165	21	RYSNMG65052021H100	REYES	DE LOS SANTOS	MIGUEL JUAN	STA. INES VARELA LA LUZ TLACHICHUCA, PUEBLA C.P.75050	01/03/05 11:11:12 a.m.	SA
6166	21	RYESEP66040721H600	REYES	ESPINOZA	EPITATANIO	4ORIENTE N.9 SAN JERONIMO OCOTITLAN ACAJETE PUEBLA C.P.75119	01/03/05 11:11:12 a.m.	SA
6171	21	RYMRHN65101230M200	REYES	MARTINESHONO RINA		DOMICILIO CONOCIDO AGUA ESCONDIDA TLACHICHUCA, PUEBLA C.P.75050	01/03/05 11:11:14 a.m.	SA
6176	21	RIPZMR74021521H200	REYES	PAZ	JOSE MARGARITO MARGARITO	DOMICILIO CONOCIDO AGUA ESCONDIDA TLACHICHUCA, PUEBLA C.P.75050	01/03/05 11:11:15 a.m.	SA
6178	21	RYRMJN52122221M900	REYES	RAMOS	JUANA	DOM. CON. S/N, COL. SN JOSE DE LA CAPILLA 75050, TLACHICHUCA, PUE.	01/03/05 11:11:16 a.m.	SA
6180	21	RYRMJN52122221M900	REYES	RAMOS	JUANA	DOM. CON. S/N, COL. SN JOSE DE LA CAPILLA 75050, TLACHICHUCA, PUE.	01/03/05 11:11:16 a.m.	SA
6179	21	RYRMJN52122221M900	REYES	RAMOS	JUANA	DOM. CON. S/N, COL. SN JOSE DE LA CAPILLA 75050, TLACHICHUCA, PUE.	01/03/05 11:11:16 a.m.	SA
6181	21	RYRYHR49032221H300	REYES	REYES	HERIBERTO BENITO BENITO	CALLE AGUA ESCONDIDA, TLACHICHUCA PUEBLA	01/03/05 11:11:16 a.m.	SA
6184	21	RVLZBC78030121H101	RIBERA	DE LA CRUZ	RICARDO	DOM. CN. S/N QUETZALAPA EMANCIACION	01/03/05 11:11:19 a.m.	SA
6186	21	RSMRPT66051715M500	RIOS	MORGADO	PATRICIA	C3 OTE 110 LOC. TLACHICHUCA TLACHICHUCA, PUEBLA C.P.75050	01/03/05 11:11:19 a.m.	SA
6187	21	RZSLLR62011521M100	RIOZ	SALAZAR	MARIA DE DE	AV. IGNACIO ZARAGOZA S/N	01/03/05 11:11:19 a.m.	SA
6188	21	RVCLJK66111921H600	RIVERA	CLIMACO	JAVIER CLEMENTE CLEMENTE	CALLE LAZARO CARDENAS S/N STA. CECILIA TEPETITLAN TLACHICHUCA, PUEBLA C.P.75050	01/03/05 11:11:20 a.m.	SA
6191	21	RVLZBS78030121H101	RIVERA	DE LA LUZ	RICARDO	DOMICILIO CONOCIDO S/N QUETZALAPA EMANCIACION TLACHICHUCA PUEBLA C.P.75050	01/03/05 11:11:22 a.m.	SA

**ESTRUCTURA CIUDADANA**

**LISTADO DE REGISTROS CANCELADOS POR AFILIACION NO VALIDA, SIN AFILIACION Y REGISTROS DUPLICADOS SIN AFILIACION**

CONSECUTIVO	ENTIDAD*	CLAVE ELECTORAL*	APELLIDO PATERNO*	APELLIDO MATERNO*	NOMBRE*	DOMICILIO*	FECHA Y HORA DE BUSQUEDA	SA/ANV/DSA
6197	21	RBPREV71082321M500	ROBLES	PEREZ	EVA AURELIA AURELIA	CALLE MIGUEL HIDALGO159 STA.CECILIA TEPETITLAN TLACHICHUCA,PUEBLA C.P.75050	01/03/05 11:11:24 a.m.	SA
6198	21	RBPRGD74121221M300	ROBLES	PEREZ	GUADALUPE	CALLE SIN NOMBRE S/N STA.CECILIA TEPETITLAN TLACHICHUCA,PUEBLA C.P.75050	01/03/05 11:11:25 a.m.	SA
6200	21	RBRMRS67050821M900	ROBLES	RAMIRES	MARIA DEL DEL	CALLE2DA DE MORELOS S/N STA.CECILIA TEPETITLAN TLACHICHUCA,PUEBLA C.P.75050	01/03/05 11:11:26 a.m.	SA
6202	21	RBRYAN66090721M700	ROBLES	REYES	ANASTACIA	PASO NAL. TLACHICHUCA, PUE.	01/03/05 11:11:26 a.m.	SA
6193	21	RBRMEF24010121M900	ROBLES	ROMAN	EUFRAJINA ALTAGRACIA	CALLE PUEBLA N.127LOC.QUETZALAPA EMANCIPACION TLACHICHUCA,PUEBLA C.P.75050	01/03/05 11:11:22 a.m.	SA
6209	21	RDFLAR61082621H500	RODRIGUEZ	DE FELIPE	ARMANDO CESARIO CESARIO	CALLE LAZARO CARDENAS STA. CECILIA TEPETITLAN TLACHICHUCA,PUEBLA C.P.75050	01/03/05 11:11:29 a.m.	SA
6210	21	RDELAD64030521H300	RODRIGUEZ	ELVIRES	JOSA ADRIAN ADRIAN	CALLE SIN NOMBRE N.105 ALAMOS TEPETITLAN TLACHICHUCA PUEBLA C.P.75050	01/03/05 11:11:29 a.m.	SA
6211	21	RDESMR63031321H800	RODRIGUEZ	ESCALANTE	JOSE MARIO MARIO	CALLE SIN NOMBRE S/N ALAMOS TEPETITLAN TLACHICHUCA,PUEBLA C.P.75050	01/03/05 11:11:30 a.m.	SA
6222	21	RDPMCR65072521M100	RODRIGUEZ	PINEDA	CARMEN CARIDAD CARIDAD	CALLE SIN NOMBRE N.14 S/N SAT.CECILIA TEPETITLAN TLACHICHUCA,PUEBLA C.P.75050	01/03/05 11:11:35 a.m.	SA
6224	21	RDVVRAM39020421H500	RODRIGUEZ	VARELA	AMANCIO	CALLE ADOLFO LOPEZ MATEOS STA.CECILIA TEPETITLAN TLACHICHUCA,PUEBLA C.P.75050	01/03/05 11:11:37 a.m.	SA
6225	21	RDVRAN50053121M600	RODRIGUEZ	VARELA	ANGELA MARGARITA MARGARITA	CALLE 1A DE MORELOS 6-A STA CECILIA TEPETITLA MUNICIPIO TLACHICHUCA PUEBLA C.P. 75050	01/03/05 11:11:37 a.m.	SA
6235	21	RJNTAN37061330M000	ROJAS	NIETO	ANTONIA	DOMICILIO CONOCIDO SAN JOSE LLANO GRANDE TLACHICHUCA,PUEBLA C.P.75050	01/03/05 11:11:49 a.m.	SA
6240	21	RMAGAG38081121M700	ROMERO	AGUILAR	AGUSTINA	CONOCIDO STA.CRUZ BUENA VISTA TLACHICHUCA,PUEBLA C.P.75050	01/03/05 11:11:52 a.m.	SA
6241	21	RMCRCR65042021H500	ROMERO	CRISTINO	CRISOFORO	AV.MIGUEL HIDALGO S/N TLACHICHUCA,PUEBLA C.P.75050	01/03/05 11:11:52 a.m.	SA
6243	21	RMGMLD66072721M200	ROMERO	GOMEZ	LIDIA	CALLE ADOLFO LOPEZ MATEOS TLACHICHUCA,PUEBLA C.P.75050	01/03/05 11:11:53 a.m.	SA
6244	21	RMGVCG4040521H400	ROMERO	GOMEZ	VICENTE	CALLE ADOLFO LOPEZ MATEOS TLACHICHUCA,PUEBLA C.P.75050	01/03/05 11:11:53 a.m.	SA
6246	21	RMNRRB70010221M400	ROMERO	NORBERTO	RUBICELIA	CALLE 2 DA DE MORELOS S/N TLACHICHUCA MUNICIPIO TLACHICHUCA C.P.7505	01/03/05 11:11:54 a.m.	SA
6247	21	RMPNRL53042721H900	ROMERO	PINEDA	RAUL CARLOS CARLOS	CALLE ADOLFO LOPEZ MATEOS S/NSTA.CECILIA TEPETITLAN TLACHICHUCA,PUEBLA C.P.75050	01/03/05 11:11:54 a.m.	SA
6249	21	RMTRED71031121M400	ROMERO	TORIBIO	EDUARDA	CALLE2DA DE MORELOS S/N TLACHICHUCA,PUEBLA C.P.75050	01/03/05 11:11:54 a.m.	SA
6254	21	RQELRQ73042221M200	ROQUE	DE EULOGIO	RAQUEL	CALLE SIN NOMBRE S/N TLACHICHUCA,PUEBLA C.P.75050	01/03/05 11:12:00 a.m.	SA

**ESTRUCTURA CIUDADANA**

**LISTADO DE REGISTROS CANCELADOS POR AFILIACION NO VALIDA, SIN AFILIACION Y REGISTROS DUPLICADOS SIN AFILIACION**

CONSECUTIVO	ENTIDAD*	CLAVE ELECTORAL*	APELLIDO PATERNO*	APELLIDO MATERNO*	NOMBRE*	DOMICILIO*	FECHA Y HORA DE BUSQUEDA	SA/ANV/DSA
6257	21	RQEGRS66102421M600	ROQUE	EUGENIO	ROSA	AVENIDA IGNACIO ZARAGOZA TLACHICHUCA,PUEBLA C.P.75050	01/03/05 11:12:01 a.m.	SA
6258	21	RQGBTR61122215M600	ROQUE	GABRIEL	MARIA TERESA JESUS	CALLE 4NORTE 201COL. GONZALES TLACHICHUCA,PUEBLA C.P.75050	01/03/05 11:12:01 a.m.	SA
6262	21	RQSNCR68071321M700	ROQUE	SANCHEZ	MARIA CARMEN CARMEN	AVENIDA IGNACIO ZARAGOZA 205 COL.GONZALES TLACHICHUCA,PUEBLA C.P.75050	01/03/05 11:12:04 a.m.	SA
6263	21	RQSNRC73071421M000	ROQUE	SANCHEZ	MARIA ROSAURA ROSAURA	AV.ZARAGOZA 204COL. TLACHICHUCA TLACHICHUCA,PUEBLA C.P.75050	01/03/05 11:12:05 a.m.	SA
6265	21	RSGMCN50020221H800	ROSAS	GOMES	CONSUELO CONSUELO	DOMICILIO CONOCIDO STA.MARIA ACERRADERO TLACHICHUCA,PUEBLA C.P.75050	01/03/05 11:12:07 a.m.	SA
6266	21	RCGMEN37082521M000	ROSAS	GOMES	ENEDINA	DOMICILIO CONOCIDO STA.MARIA ACERRADERO TLACHICHUCA,PUEBLA C.P.75050	01/03/05 11:12:08 a.m.	SA
6268	21	RSLRAN82050921M100	ROSAS	LORANCA	ANGELICA	3 PONIENTE S/N ACAJETE PUEBLA ACAJETE PUEBLA C.P.75110	01/03/05 11:12:09 a.m.	SA
6269	21		ROSAS	LORANCA	MARCELA JULIETA LOURDES	3PONIENTE S/N ACAJETE PUEBLA ACAJETE PUEBLA C.P.75110	01/03/05 11:12:09 a.m.	SA
6276	21	RZCNAG77082821M200	RUIZ	GONZALES	MARIA MARIA	CALLE PONIENTE 8 LOC.TLACHICHUCA TLACHICHUCA,PUEBLA C.P.75050	01/03/05 11:12:15 a.m.	SA
6277	21	RZSLLR62011521M100	RUIZ	SALAZAR	MARIA DE DE	AV. DE IGNACIO ZARAGOZA S/N COL.GONZALES MUNICIPIO TLACHICHUCA PUEBLA C.P. 75050	01/03/05 11:12:15 a.m.	SA
6278	21	RZSNMG48072230H500	RUIZ	SANCHEZ	MAGDALENO	DOMICILIO CONOCIDO AGUA ESCONDIDA TLACHICHUCA,PUEBLA C.P.75050	01/03/05 11:12:15 a.m.	SA
6279	21	SVPRAL67121921M500	SAABEDRA	PARRA	ALEJANDRA	DOMICILIO CONOCIDO SAN JOSE LLANO GRANDE TLACHICHUCA,PUEBLA C.P.75050	01/03/05 11:12:15 a.m.	SA
6280	21	SVPRIS57070230M900	SAABREDA	PARRA	ISABEL	DOMICILIO CONOCIDO SAN JOSE LLANO GRANDE TLACHICHUCA,PUEBLA C.P.75050	01/03/05 11:12:15 a.m.	SA
6290	21	SNTRHR50042521H200	SAN	FRANCISCO	TRINIDAD	SAN FRANCISCO INDEPENDENCIA S/N, LOCA. SN. FRANCISCO INDEPENDENCIA, 75050	01/03/05 11:12:21 a.m.	SA
6291	21	SNGMAL43042021H600	SANCHEA	GOMEZ	ALEJANDRO	CALLE S/NOMBRE 21. TLACHICHUCA PUE.	01/03/05 11:12:21 a.m.	SA
6292	21	SNTRHR50042521H200	SANCHEL	TRINIDAD	HERMINIO	LOCALIDAD SAN FRACISCO INDEPENDENCIA MUNICIPIO TLACHICHUCA PUEBLA C.P. 75050	01/03/05 11:12:22 a.m.	SA
6298	21	SMBLARS9121621H300	SANCHEZ	BAILON	ARTURO	C3 SUR S/N LOC.TLACHICHUCA TLACHICHUCA,PUEBLA C.P.75050	01/03/05 11:12:24 a.m.	SA
6300	21	SNCNAN30080221H500	SANCHEZ	CANO	ANGEL ICNACIO ICNACIO	CALLE 11 ORIENTE 307 TLACHICHUCA,PUEBLA C.P.75050	01/03/05 11:12:24 a.m.	SA
6305	21	SNCUTR20081521M900	SANCHEZ	CASTELLENO	TERESA	C 2 SUR A S/N TLACHICHUCA,PUEBLA C.P.75050	01/03/05 11:12:30 a.m.	SA
6316	21	SNGMAL43042021H600	SANCHEZ	GOMES	ALEJANDRO ALEJANDRO	CALLE SIN NOMBRE N.21 LOC. PASO NACIONAL TLACHICHUCA C.P. 75050	01/03/05 11:12:37 a.m.	SA

**ESTRUCTURA CIUDADANA**

**LISTADO DE REGISTROS CANCELADOS POR AFILIACION NO VALIDA, SIN AFILIACION Y REGISTROS DUPLICADOS SIN AFILIACION**

CONSECUTIVO	ENTIDAD*	CLAVE ELECTORAL*	APELLIDO PATERNO*	APELLIDO MATERNO*	NOMBRE*	DOMICILIO*	FECHA Y HORA DE BUSQUEDA	SA/ANV/DSA
6318	21	SNGNBR62021221M00	SANCHEZ	GONSALES	BERTHA	C.5 OTE. S/N TLACHICHUCA TLACHICHUCA,PUEBLA C.P.75050	01/03/05 11:12:40 a.m.	SA
6321	21	SNHRMG69072221M400	SANCHEZ	HENANDEZ	MAGDALENA TERESA TERESA	CALLE 3 SUR 106 LOC.TLACHICHUCA TLACHICHUCA,PUEBLA C.P.75050	01/03/05 11:12:40 a.m.	SA
6322	21	SNHRAN62120921M900	SANCHEZ	HERNANDES	ANGELICA	AV. SANFRANCISCO VILLA 317 COL. CASTULO GUELLA TLACHICHUCA C.P. 75050	01/03/05 11:12:41 a.m.	SA
6329	21	SNJRFR54100321H800	SANCHEZ	JUAREZ	FRANCISCO PAULINO PAULINO	DOMICILIO CONOCIDO STA.INES VARELA LA LUZ TLACHICHUCA,PUEBLA C.P.75050	01/03/05 11:12:44 a.m.	SA
6334	21	SNLBRC45010421M300	SANCHEZ	LOBATO	ROSARIO	QUETZAPALAPA EMANCIPACION S/N TLACHICHUCA,PUEBLA C.P.75050	01/03/05 11:12:46 a.m.	SA
6340	21	SNMZEM46010621M200	SANCHEZ	MUJOS	EMILINA EMILINA	DOMICILIO CONOCIDO SAN JOSE LLANO GRANDE TLACHICHUCA,PUEBLA C.P.75050	01/03/05 11:12:49 a.m.	SA
6346	21	SNLNRB69033021H900	SANCHEZ	ROBERTO		7 PONIENTE N. 300 BARRIO DE LA VIRGEN ACAJETE C.P.75110	01/03/05 11:12:53 a.m.	SA
6353	21	SLSLTR72091521M900	SANCHEZ	SOLANO	TERESA	CALLE NICOLAS BRAVO QUETZAPALAPA MANCINPACION TLACHICHUCA,PUEBLA C.P.75050	01/03/05 11:12:56 a.m.	SA
6361	21	SNGVL55052321M100	SANDOVAL	GONZALES	VALENTINA	DOMICILIO CONOCIDO STA.MARIA ACERRADERO TLACHICHUCA,PUEBLA C.P.75050	01/03/05 11:12:58 a.m.	SA
6365	21	SNHRFL21021421M200	SANDOVAL	HERNANDEZ	FELIX	CALLE 3 SUR A S/N TLACHICHUCA TLACHICHUCA,PUEBLA C.P.75050	01/03/05 11:12:59 a.m.	SA
6371	21	SNPRDM64080721H400	SANDOVAL	PEREZ	DOMINGO ALBERTO ALBERTO	CALLE SIN NOMBRE NO 139	01/03/05 11:13:02 a.m.	SA
6375	21	SNHRAN62120921M900	SANTLEZ	HERNANDEZ	A	AV. FRANCISCO VILLA 317 TLACHICHUCA PUEBLA	01/03/05 11:13:03 a.m.	SA
6376	21	SDHRJS62022821M100	SEDANO	HERNANDEZ	JOSEFA MARIA LA LUZ	ANTONIA CALLE 2 ORIENTE S/N BUENEVIASTA TLACHICHUCA,PUEBLA C.P.75050	01/03/05 11:13:03 a.m.	SA
6382	21	SNRDFS26041321H900	SINCHEL	RODRIGUEZ	FAUSTINO NAICETO NAICETO	AV.20 DE NOVIEMBRE 204 TLACHICHUCA TLACHICHUCA,PUEBLA C.P.75050	01/03/05 11:13:07 a.m.	SA
6383	21	SLPBAH73081521M900	SOLANO	ALTIDA		STA.MARIA OYAMECALCO LOC.STA MARIA OYAMECALCO TLACHICHUCA,PUEBLA C.P.75050	01/03/05 11:13:07 a.m.	SA
6393	21	TRMRAL67051021M400	TORIBIO	MARTINEZ	ALMA DELIA DELIA	CALLE 2DA DE MORELOS TLACHICHUCA,PUEBLA C.P.75050	01/03/05 11:13:11 a.m.	SA
6394	21	TRMRM67100421M300	TORIBIO	MARTINEZ	MARGARITA	CALLE 2 DA DE MORELOS 6A STA CECILIA TEPETITLAN TLACHICHUCA,PUEBLA C.P.75050	01/03/05 11:13:12 a.m.	SA
6396	21	TRMRPB69120921H300	TORIBIO	MARTINEZ	PABLO	AV. HIDALGO S/N ALAMOS TEPETITLAN TLACHICHUCA,PUEBLA C.P.75050	01/03/05 11:13:13 a.m.	SA
6397	21	TRNRES43073021M400	TORIBIO	NERI	ESPERANZA	MIGUEL HIDALGO S/N TLACHICHUCA,PUEBLA C.P.75050	01/03/05 11:13:13 a.m.	SA
6399	21	TRSNCL70071921M700	TORIBIO	SANCHEZ	CLARA	CALLE 5 DE MAYO 17 TLACHICHUCA PUEBLA C.P.75050	01/03/05 11:13:14 a.m.	SA

**ESTRUCTURA CIUDADANA**

**LISTADO DE REGISTROS CANCELADOS POR AFILIACION NO VALIDA, SIN AFILIACION Y REGISTROS DUPLICADOS SIN AFILIACION**

CONSECUTIVO	ENTIDAD*	CLAVE ELECTORAL*	APELLIDO PATERNO*	APELLIDO MATERNO*	NOMBRE*	DOMICILIO*	FECHA Y HORA DE BUSQUEDA	SA/ANV/DSA
6400	21	TRCNFL66081221M100	TORIBIO	SANCHEZ	MARIA FILIBERTA LA LUZ	AV. 5 DE MAYO 17 ALAMOS TEPETITLAN TLACHICHUCA,PUEBLA C.P.75050	01/03/05 11:13:15 a.m.	SA
6402	21	TRCRGN55011021H700	TORRES	CORDOBA	GONZALO	DOMICILIO CONOCIDO STA CRUZ BUENAVISTA TLACHICHUCA,PUEBLA C.P.75050	01/03/05 11:13:16 a.m.	SA
6407	21	TRJMR61120521M300	TORRES	JUAREZ	MARIANO	CALLE 2DA DE MORELOS 5 TLACHICHUCA,PUEBLA C.P.75050	01/03/05 11:13:18 a.m.	SA
6408	21	TRRMPR24071021H600	TORRES	RAMON	PROCOPIO FELIPE FELIPE	STA CRUZ BUENAVISTA S/N TLACHICHUCA,PUEBLA C.P.75050	01/03/05 11:13:18 a.m.	SA
6410	21	TRVRCR71041921M200	TORRES	VARELA	CRECENCIA LOS ANGELES	CALLE RAMON CORONA 4 TLACHICHUCA,PUEBLA C.P.75050	01/03/05 11:13:19 a.m.	SA
6412	21	TRVRSN77091321M400	TORRES	VARELA	MARIA JUANA JUANA	CALLE CORONA 4 STA CECILIA TEPETITLAN TLACHICHUCA,PUEBLA C.P.75050	01/03/05 11:13:20 a.m.	SA
6413	21	TRVRLR69022721M700	TORRES	VARELA	MARIA LOURDES LOURDES	AV MIGUEL ALEMON S/N STA CECILIA TEPETITLAN TLACHICHUCA,PUEBLA C.P.75050	01/03/05 11:13:20 a.m.	SA
6414	21	TRCCCR56010621M000	TRINIDAD	DE CECILIO	CARMEN	CALLE LAZARO CARDENAZ S/N TLACHICHUCA,PUEBLA C.P.75050	01/03/05 11:13:21 a.m.	SA
6415	21	TRJSFR57092921M800	TRINIDAD	DE JESUS	FRANCISCA LA LUZ LA LUZ	CALLE S/N 77 ALAMOS TEPETITLAN TLACHICHUCA,PUEBLA C.P.75050	01/03/05 11:13:21 a.m.	SA
6421	21	TRLMAL68061521M900	TRINIDAD	LIMON	MARIA ANGELA ANGELA	AV.5 DE MAYO S/N LOC.QUETZALAPA EMANCIPACION TLACHICHUCA,PUEBLA C.P.75050	01/03/05 11:13:25 a.m.	SA
6425	21	TRMNML41010621A300	TRINIDAD	MONTIEL	MELCHOR MAURO MAURO	CALLE ADOLFO LOPEZ MATEOS S/NSTA.CECILIA TEPETITLAN TLACHICHUCA,PUEBLA C.P.75050	01/03/05 11:13:26 a.m.	SA
6435	21	VLOSSM54042021H400	VALDEZ	OSORIO	SIMON	AV.REVOLUCION N.106 SAN AGUSTIN TLAXCO PUEBLA C.P.72114	01/03/05 11:13:29 a.m.	SA
6436	21	VLPRED64101321M200	VALENCIA	PAREDES	EDUARDA TERESA TERESA	CALLE 3 SUR 110 LOC TLACHICHUCA TLACHICHUCA,PUEBLA C.P.75050	01/03/05 11:13:30 a.m.	SA
6439	21	VLHRNR60552721M100	VALERDI	HERNANDEZ	MARIA NORMA NORMA	RAFAEL AVILA CAMACHO S/N TLACHICHUCA,PUEBLA C.P.75050	01/03/05 11:13:32 a.m.	SA
6440	21	VRRSVS55101721M900	VARELA	ROSAS	VICTORIA	CALLE 2 NORTE 408 SAN AGUSTIN TLXCO C.P. 75114	01/03/05 11:13:32 a.m.	SA
6441	21	VRCNJS590312221M900	VARGAS	CONTRERAS	GEORGINA GEORGINA	EL CAJON S/N LOC TLACHICHUCA TLACHICHUCA,PUEBLA C.P.75050	01/03/05 11:13:32 a.m.	SA
6442	21	VRCNVR62011721M500	VARGAS	CONTRERAS	VIRGINA ADELINA ADELINA	DOM CON. OYANILCO EL CAJON TLACHICHUCA TLACHICHUCA,PUEBLA C.P.75050	01/03/05 11:13:33 a.m.	SA
6451	21	VZJRCL62032121M400	VAZQUEZ	JUAREZ	CLEMENCIA	AV AYUNTAMIENTO 101LOC TLACHIHCHUCA TLACHICHUCA,PUEBLA C.P.75050	01/03/05 11:13:35 a.m.	SA
6455	21	VLDRSL64171909M700	VELAZQUEZ	DURAN	MARIA SILVIA SILVIA	SAN FRANCISCO INDEPENDENCIA S/N, LOCA. SN. FRANCISCO INDEPENDENCIA, 75050	01/03/05 11:13:37 a.m.	SA
6457	21	VLGLVR61021921M500	VELAZQUEZ	GALLEGOS	VIRGINIA	PASO NACIONAL C.P. 25050 MUNICIPIO TLACHICITULA, PUEBLA	01/03/05 11:13:37 a.m.	SA

**ESTRUCTURA CIUDADANA**

**LISTADO DE REGISTROS CANCELADOS POR AFILIACION NO VALIDA, SIN AFILIACION Y REGISTROS DUPLICADOS SIN AFILIACION**

CONSECUTIVO	ENTIDAD*	CLAVE ELECTORAL*	APELLIDO PATERNO*	APELLIDO MATERNO*	NOMBRE*	DOMICILIO*	FECHA Y HORA DE BUSQUEDA	SA/ANV/DSA
6463	21	VLGNAN35080221M300	VELEZ	GONZALEZ	ANGELES	DOM CON. RAFAEL AVILA CAMACHO LOC TLACHICHUCA TLACHICHUCA,PUEBLA C.P.75050	01/03/05 11:13:44 a.m.	SA
6473	21	VYCNES50010721M000	VIEYRA	LAZCANO	ESPERANZA	SAN FRANCISCO INDEPENDENCIA S/N, LOCA. SN. FRANCISCO INDEPENDENCIA, 75050	01/03/05 11:13:47 a.m.	SA
6479	21	VYAPYL66081521M800	VIYRA	APARICIO	MARIA YOLANDA YOLANDA	CALLE NORTE 4 S/N ALAMOS TAPETITLAN TLACHICHUCA PUEBLA C.P.75050	01/03/05 11:13:48 a.m.	SA
6510	29	SNHRAL74022224H600	SANCHEZ	HERNANDEZ	ALEX	AV. REFORMA 21 SN ILDEFONSO HUEYOTLIPAN C.P. 90240 HUEYOTLIPAN, TLAX.	01/03/05 11:14:02 a.m.	SA
6520	30	ALCSHZ79051330M300	ALCANTARA	CASTILLO	HAZEL YARIDH YARIDH	PRIV. 5 DE FEBRERO NUM. 1 CALVARIO C.P. 91270 PEROTE	01/03/05 11:14:06 a.m.	SA
6521	30	ALHRLR3606293M0000	ALFARO	HERRERA	LOURDES	TIERRA BLANCA # 2 COL. HAB.PALMIRA MUNICIPIO MARIANO ESACOBEDO	01/03/05 11:14:06 a.m.	SA
6537	30	BNCBVC77091030H100	BENAVIDES	COBOS	VICTOR MANUEL MANUEL	HONOVIO RODRIGUEZ NUM. 63-1 COL. FERRER GUARDIA XALAPA, VER.	01/03/05 11:14:13 a.m.	SA
6552	30	CNRDTR37010430M300	CANTELLAN	RODRIGUEZ	TERESA	C. 9 # 131 COL. ANAHUAC MUNICIPIO NOGALES	01/03/05 11:14:17 a.m.	SA
6553	30	CRCSEL72070330M000	CARDEL	CASIANO	ELSA	NTE. 5 # 400 COL. CENTRO MUNICIPIO ORIZABA	01/03/05 11:14:17 a.m.	SA
6554	30	CRVZVL81042821M300	CARDENAS	VAZQUEZ	VIOLETA	PRIV. FRANCISCO VAZQUEZ NUM. 19 OBRERO CAMPESINA C.P. 91020 XALAPA, VER.	01/03/05 11:14:17 a.m.	SA
6555	30		CARLOS	ARENAS	CELIA	C. 2 SUR # 1 ENTRE JUAREZ Y CENTRAL COL. VISTA HERMOSA MUNICIPIO NOGALES	01/03/05 11:14:17 a.m.	SA
6557	30	CRVFL68103012H000	CARMONA	VALDIVIA	FLAVIO FELIPE FELIPE	CALLE 11 NUM. 636 JUAN SOTO Y CARLOS CRUZ COL. POCITOS Y RIVERA, VER.	01/03/05 11:14:18 a.m.	SA
6558	30	CSMRSN37062330M200	CASANDRA	MORALE	SSANTA	NORTE 5 # 779 COL. CENTRO MUNICIPIO ORIZABA	01/03/05 11:14:18 a.m.	SA
6561	30	CSCLGR81041330M600	CASTILLO	CLARA	GRISELDA	PRIVADA NORTE NUM. 13 JUAN DE LA LUZ ENRIQUEZ C.P. 91160 XALAPA, VER.	01/03/05 11:14:19 a.m.	SA
6562	30		CASTILLO	GONZALEZ	CANDIDO	PRIV. DE MANUEL MTZ. # 37 COL. RINCON GRANDE MUNICIPIO ORIZABA	01/03/05 11:14:19 a.m.	SA
6577	30	CHRMGD39020530M100	CHAGOLLAN	RAMIREZ	MARIA GUADALUPE GUADALUPE	CRISTOBAL COLON 22 # 2 COL. CENTRO MUNICIPIO NOGALES	01/03/05 11:14:24 a.m.	SA
6579	30	CHNRCL34032430M300	CHAMORRO	NERI	CELIA	PROLONGACION AV, PONIENTE 10 # 193 COL. UNION OBRERA, MUNICIPIO ORIZABA	01/03/05 11:14:25 a.m.	SA
6572	30	CRGRFR38121720H400	CRUZ	GARCIA	FRANCO	NTE.3 # 1125 COL. CENTRO MUNICIPIO ORIZABA	01/03/05 11:14:22 a.m.	SA
6573	30		CRUZ	MARIN	MERCEDES	ZARAGOZA # 10 COL. ALAMOS MUNICIPIO NOGALES	01/03/05 11:14:22 a.m.	SA
6585	30	DMALG579021830M000	DOMINGUEZ	ALFARO	GISSEL PATRICIA PATRICIA	INDEPENDENCIA NORTE NUM. 46 MORELOS C.P. 96010 ACAYUCAN, VER.	01/03/05 11:14:27 a.m.	SA



**ESTRUCTURA CIUDADANA**

**LISTADO DE REGISTROS CANCELADOS POR AFILIACION NO VALIDA, SIN AFILIACION Y REGISTROS DUPLICADOS SIN AFILIACION**

CONSECUTIVO	ENTIDAD*	CLAVE ELECTORAL*	APELLIDO PATERNO*	APELLIDO MATERNO*	NOMBRE*	DOMICILIO*	FECHA Y HORA DE BUSQUEDA	SA/ANV/DSA
6592	30	ESGRDS27110230M400	ESPINOZA	GARCIA	JOSEFINA	1RA. PRIVADA DE PTE. 5 # 87 COL. CENTRO MUNICIPIO ORIZABA	01/03/05 11:14:30 a.m.	SA
6594	30	ESGNGD17012530M500	ESTRADA	GONZALES	GUADALUPE	NTE. 5 # 779 - 4 COL. CENTRO MUNICIPIO ORIZABA	01/03/05 11:14:30 a.m.	ANV
10426	30	ESGNGD17012530M500	ESTRADA	GONZALES	GUADALUPE	NTE. 5 # 779 - 4 COL. CENTRO MUNICIPIO ORIZABA	01/03/05 11:14:30 a.m.	ANV
6598	30	FLDZCR79080528H200	FALCON	DIAZ	CARLOS JAVIER JAVIER	LIC. ALFONSO GUZMAN NEIRA NUM. 201 COL. GUTIERREZ C.P. 92000 PANUCO ,VER.	01/03/05 11:14:31 a.m.	SA
6600	30	HRRVTR36101530M500	FERNANDEZ	RIVERA	TERESA	PROL. NTE #38 COL. SALVADOR GARCIA	01/03/05 11:14:32 a.m.	SA
6611	30	GYGMGL422230M200	GAITAN	GOMEZ	GUILLERMINA	NTE. 3 # 877 INT. 4 COL. CENTRO MUNICIPIO ORIZABA	01/03/05 11:14:35 a.m.	SA
6612	30	GLMRFB79100321M700	GALICIA	MARTINEZ	FABIOLA	ADIF. ALVARADO DEPTO. 8 U. H. AGUA SANTA C.P. 91040 XALAPA, VER.	01/03/05 11:14:35 a.m.	SA
6615	30	COGNVC44012930H200	GANEDO	GONZALEZ	VICENTE EDUARDO EDUARDO	C. ORIENTE 5 # 583 COL. CENTRO MUNICIPIO ORIZABA	01/03/05 11:14:38 a.m.	SA
6635	30	GLRNGR26100107M900	GONZALEZ	RODRIGUEZ	GRACIEL BERTHA BERTHA	PROL. FCO, Y MADERO 61 A COL. REFORMA MUNICIPIO RIO BLANCO	01/03/05 11:14:45 a.m.	SA
6636	30	GTOSEL37100130M500	GUTIERREZ	OSORIO	FLORES	AV. PTE. 30 # 2 COL. SAN JUAN BAUTISTA MUNICIPIO ORIZABA	01/03/05 11:14:45 a.m.	ANV
6647	30	HRGNLS30010821H700	HERNANDEZ	GONZALEZ	LUIS	PROL. NORTE # 7A 96 MUNICIPIO ORIZABA	01/03/05 11:14:50 a.m.	ANV
6648	30	HRGNLS30010821H700	HERNANDEZ	GONZALEZ	LUIS	PROL. NTE 7 # 96 COL. UNION OBRERA MUNICIPIO ORIZABA	01/03/05 11:14:50 a.m.	SA
6655	30	HRRUTR36101530M500	HERNANDEZ	RIVERA	TERESA	C. DE PROLONGACION NORTE 5 # 38 MUNICIPIO ORIZABA VERACRUZ	01/03/05 11:14:52 a.m.	SA
6661	30	HRCRBR35100830M100	HERRERA	CARBAJAL	BRIJIDA	PRIV. LA SOLEDAD # 6 COL. RINCON GRANDE MUNICIPIO ORIZABA	01/03/05 11:14:54 a.m.	SA
6664	30	HRCSLS31062130H900	HUERTA	CASTILLO	JOSE LUIS LUIS	SALVADOR DIAZ MIRON # 74 COL. BENITO JUAREZ MUNICIPIO ORIZABA	01/03/05 11:14:54 a.m.	SA
6680	30	LYSROL28102450M900	LEYVA	SIERRA	OLIVIA	AVE. OTE. 10 NUM 703 COL. CENTRO C.P. 94300	01/03/05 11:15:01 a.m.	SA
6704	30	MRVLF79042110H200	MARCOS	VALOR	FREDY	PROLONGACION REFORMA NUM.154 EMILIANO ZAPATA C.P. 91080 XALAPA, VER.	01/03/05 11:15:08 a.m.	SA
6706	30	MRFNTY30101930M700	MARTINES	FUENTES	TAYDE	EMILIANO ZAPATA #156 COL. BENITO JUAREZ MUNICIPIO ORIZABA	01/03/05 11:15:08 a.m.	SA
6711	30	MRPREM43060430M300	MARTINEZ	PEREZ	EMMA	SUR 2 # 1 COL. VISTA HERMOSA MUNICIPIO NOGALES	01/03/05 11:15:09 a.m.	SA
6712	30	MRPRAG40121830H200	MARTINEZ	PERZ	AGUSTIN	SUR 2 # 1 COL. VISTA HERMOSA MUNICIPIO NOGALES	01/03/05 11:15:10 a.m.	SA

**ESTRUCTURA CIUDADANA**

**LISTADO DE REGISTROS CANCELADOS POR AFILIACION NO VALIDA, SIN AFILIACION Y REGISTROS DUPLICADOS SIN AFILIACION**

CONSECUTIVO	ENTIDAD*	CLAVE ELECTORAL*	APELLIDO PATERNO*	APELLIDO MATERNO*	NOMBRE*	DOMICILIO*	FECHA Y HORA DE BUSQUEDA	SA/ANV/DSA
6726	30	MZMRVR79120130M500	MEZA	MERAZ	GUADALUPE LOURDES	ARISTA NUM. 541 COL. EL ROSARIO C.P. 92101 TANTOYUCA, VER.	01/03/05 11:15:14 a.m.	SA
6727	30	MLJRAG78072530H300	MILLAN	JUAREZ	AGUSTIN	LOMA DE LA VILLA NUM. 26 A XALAPA, VER.	01/03/05 11:15:14 a.m.	SA
6729	30	MNARLR40021130M700	MONTESINOS	ARANO	MA DEL DEL	DIAZ MIRON # 93 B COL. BENITO JUAREZ MUNICIPIO ORIZABA VER.	01/03/05 11:15:15 a.m.	SA
6737	30	MRSNDY82010430M100	MORALES	SANCHEZ	DEYANIRA	CALLE 13 DE SEPTIEMBRE NUM. 16 COL. ISLETA C.P. 91090 XALAPA, VER.	01/03/05 11:15:17 a.m.	SA
6741	30	MRTREL41101008M900	MORENO	TORRES	EULALIA	PRIV. SUR 17 # 68 COL. CENTRO MUNICIPIO ORIZABA	01/03/05 11:15:18 a.m.	ANV
6742	30	MNMRHR44051030M600	MUNGUJA	MORENO	HERMINIA	CALLE 4 NUM 11 COL. MOCTEZUMA C.P. 94380	01/03/05 11:15:19 a.m.	SA
10424	30	MNMRHR44051030M600	MUNGUJA	MORENO	HERMINIA	CALLE 4 NUM 11 COL. MOCTEZUMA C.P. 94380	01/03/05 11:15:19 a.m.	SA
10425	30	MNMRHR44051030M600	MUNGUJA	MORENO	HERMINIA	CALLE 4 NUM 11 COL. MOCTEZUMA C.P. 94380	01/03/05 11:15:19 a.m.	SA
6747	30	NRCPIN82091530M800	NARCISO	CIPRIANO	INGRID YURIDIA YURIDIA	POPOCATEPETL NUM.33 MOCTEZUMA LA RESERVA TERRITORIAL C.P. 91194 XALAPA, VER.	01/03/05 11:15:20 a.m.	SA
6762	30	PLRDFR15110430M700	PELAEZ	RODRIGUEZ	FRANCISCA	PTO. 7 #434 - 3 COL. CENTRO MUNICIPIO ORISABA	01/03/05 11:15:24 a.m.	SA
6767	30	PRPRPL39032729H300	PEREZ	PEREZ	PALEMON	N. 5 # 395 INT. 2 COL. CENTRO MUNICIPIO ORIZABA VERACRUZ	01/03/05 11:15:26 a.m.	ANV
6778	30	MRCRR63092230M400	RAMOS	CRUZ	ROCIO	ZARAGOZA # 23 COL. ALAMOS MUNICIPIO NOGALES	01/03/05 11:15:30 a.m.	SA
6785	30	RDCRAN81083130H000	RODRIGUEZ	CERECEDO	ANGEL RICARDO RICARDO	JOSE FERNANDEZ GOMEZ INFONAVIT TENECHACO C.P. 92890 TUXPAN, VER.	01/03/05 11:15:32 a.m.	SA
6788	30	RJCNGD35112930M800	ROJAS	CANCINO	GUADALUPE	2DA DE REFORMA # 27 COL. BARRIO NUEVO MUNICIPIO RIO BLANCO	01/03/05 11:15:32 a.m.	SA
6801	30	RJCRFR46071520M000	ROSAS	CORTES	FRANCISCO	NORTE 5 # 947 COL. CENTRO MUNICIPIO ORIZABA	01/03/05 11:15:36 a.m.	SA
6805	30	RJRJSF37032521M000	ROSAS	ROSAS	SOFIA	UNIDAD HAB. PLUVIAS ANDADOR 14 # 3 COL. PLUVIACILLA MUNICIPIO ORIZABA	01/03/05 11:15:38 a.m.	SA
6814	30	SNCRJL35022830M700	SANCHEZ	CARRERA	JULIA	PONIENTE 5 # 247 MUNICIPIO ORIZABA VERACRUZ COL. CENTRO VERACRUZ	01/03/05 11:15:44 a.m.	SA
6827	30	SNMGNO46092620H901	SANTIAGO	MIGUEL	NOE GERONIMO GERONIMO	TULUM MZA. 345 # 13 COL. TORRES DE PADIERNA MUNICIPIO TLALPAN	01/03/05 11:15:51 a.m.	SA
6828	30	SNORBR81070330M200	SANTIAGO	OROSCO	BERENICE MAGARIT MAGARIT	LOMA NUEVA 32-A 3RA. SECCION LOMAS VERDES C.P. 91097 XALAPA,VER.	01/03/05 11:15:52 a.m.	SA
6848	30	TRAMAN81052930M500	TRIANA	AMADOR	ANA LAURA LAURA	BEHZANO DOMINGUEZ NUM. 108 OBRAS SOCIALES C.P. 93240 POZA RICA DE HIDALGO	01/03/05 11:15:58 a.m.	SA

**ESTRUCTURA CIUDADANA**

**LISTADO DE REGISTROS CANCELADOS POR AFILIACION NO VALIDA, SIN AFILIACION Y REGISTROS DUPLICADOS SIN AFILIACION**

CONSECUTIVO	ENTIDAD*	CLAVE ELECTORAL*	APELLIDO PATERNO*	APELLIDO MATERNO*	NOMBRE*	DOMICILIO*	FECHA Y HORA DE BUSQUEDA	SA/ANV/DSA
6849	30		TRUJILLO	BARREDA	LUISA	AV. TRES GUERRAS # 16 COL. U. PASEO NUEVO	01/03/05 11:15:58 a.m.	SA
6850	30	TZTRDN27072130H600	TZITZIHUA	TRUJILLO	DANIEL	1RO DE MAYO # 3 COL. CIDOSA MUNICIPIO ORIZABA	01/03/05 11:15:58 a.m.	SA
6851	30	UTCLRS53061107M000	ULTRILLA	CULEBRO	ROSARIO DEL DEL	NTE. 3 # 804 COL. CENTRO MUNICIPIO ORIZABA	01/03/05 11:15:58 a.m.	SA
6853	30	VLUTAS80061807M700	VALLEJO	UTRILLA	AISCHA	NTE. 3 NUM 804 COL. CENTRO CP 94300	01/03/05 11:15:59 a.m.	SA
6854	30	VLUTLQ81062330H300	VALLEJO	UTRILLA	LUAMAN	NTE. 3 # 804 COL. CENTRO MUNICIPIO ORIZABA	01/03/05 11:15:59 a.m.	SA
6856	30	BZGRAN29122921H800	VAZQUEZ	CARBAJAL	ARTURO	AV. INDEPENDENCIA # 88 COL. U. HAB. PLUVIOSILLA MUNICIPIO ORIZABA	01/03/05 11:16:00 a.m.	SA
6857	30	VSCLRB32060730M700	VAZQUEZ	DE CALDERON	ROBERTA	C. NORTE 12 A # 10 A COL. EMILANO ZAPATA MUNICIPIO ORIZABA VERACRUZ	01/03/05 11:16:00 a.m.	SA
6858	30	VZIXGD43092930M400	VAZQUEZ	IXTLAHUACA	GUDELIA	SEGUNDA PRIBADA DE ORIENTE # 35 LOTE 7 COL. ABELARDO L RODRIGUEZ MUNICIPIO ORIZABA VERACRUZ	01/03/05 11:16:00 a.m.	SA
6859	30	VZLNAN27080221M900	VAZQUEZ	LUNA	ANGELICA ALFONSA ALFONSA	AV. JUAREZ # 3	01/03/05 11:16:01 a.m.	SA
6861	30	VGHRCN30122421M500	VEGA	HERNANDEZ	CONCEPCION	TERESA PEWAFIEL # 28 COL. FRANCISCO FERRER GUARDIA MUNICIPIO ORIZABA VERACRUZ	01/03/05 11:16:02 a.m.	SA
6864	30	VNHRAL19122530M600	VENCES	HERNANDEZ	ALICIA	PTE. 12 # 43 COL. UNION OBRERA MUNICIPIO ORIZABA	01/03/05 11:16:02 a.m.	SA
6865	30	VCVLLS74052907H200	VICTOR	VILLAREAL	LUIS FDE CARMEN FDE CARMEN	ORIENTE OTE. 9 AV. CIRCUMBALACION S/N ESQ. COL. CENTRO MUNICIPIO ORIZABA	01/03/05 11:16:03 a.m.	SA
6866	30	VLHRAL40082715M200	VILCHIS	HERNANDEZ	ALICIA	PRIV. SUR 17 # 60 COL. CENTRO MUNICIPIO ORIZABA	01/03/05 11:16:03 a.m.	SA
6867	30	VLRCRCR40071121M600	VILLANUEVA	CORTES	MARIA DEL DEL	SUR 23#303 INT. 5 MUNICIPIO ORIZABA COL. CENTRO	01/03/05 11:16:03 a.m.	SA
6869	30	VCFLMR37061030M400	VIVEROS	FLORES	MARGARITA	PTE.34 MUNICIPIO ORIZABA COL. SALVADOR GARCIA	01/03/05 11:16:04 a.m.	SA
6871	30	ZCHRJL79121930H100	ZACARIAS	HERNANDEZ	JOSE JULIAN JULIAN	CANARIOS NO. 11, COL. LAS AGUILAS, JALAPA, 91157, VER.	01/03/05 11:16:05 a.m.	SA
6873	30	ZRGZMC43050821M600	ZARATE	GUZMAN	MICAELA	2 DE ABRIL # 41COL. MODELO MUNICIPIO RIO BLANCO	01/03/05 11:16:06 a.m.	SA
6874	30	ZVELLN25042130M400	ZAVALA	ELIAS	LEONOR	PONIENTE 7 # 63 INT. 47 MUNICIPIO ORIZABA COL. CENTRO	01/03/05 11:16:07 a.m.	SA
6875	30	ZPMDDV23020230H300	ZEPEDA	MADRID	DAVID	29 # 105 COL. HUILANGO MUNICIPIO CORDOBA	01/03/05 11:16:07 a.m.	SA
6876	30	ZMORAL44062330M500	ZOMPAXTLE	ORTEGA	ALICIA	ANDADOR 8 # 1 COL. U. HAB. PLUVIOSILLA MUNICIPIO ORIZABA	01/03/05 11:16:08 a.m.	SA

**ESTRUCTURA CIUDADANA**

**LISTADO DE REGISTROS CANCELADOS POR AFILIACION NO VALIDA, SIN AFILIACION Y REGISTROS DUPLICADOS SIN AFILIACION**

CONSECUTIVO	ENTIDAD*	CLAVE ELECTORAL*	APELLIDO PATERNO*	APELLIDO MATERNO*	NOMBRE*	DOMICILIO*	FECHA Y HORA DE BUSQUEDA	SA/ANV/DSA
8762		FLHRCR63050215H700	FLORES	HERNANDEZ	ANA		01/03/05 11:30:21 a.m.	SA

<b>TOTAL AFILIACION NO VALIDA</b>	<b>25</b>
<b>TOTAL SIN AFILIACION</b>	<b>1976</b>
<b>TOTAL DUPLICADO SIN AFILIACION</b>	<b>0</b>

**ESTRUCTURA CIUDADANA**  
**LISTADO DE AFILIACIONES DUPLICADAS**

CONSECUTIVO	ENTIDAD*	CLAVE ELECTORAL*	APELLIDO PATERNO*	APELLIDO MATERNO*	NOMBRE*	DOMICILIO*	FECHA Y HORA DE BUSQUEDA	DUPLICADO *S*
9999	9	AGISDL50112615H100	AGUILAR	ISIDRO	DELFINO	CDA DE REVOLUCION 33 COL SAN PEDRO DE LOS PINOS 3830 BENITO JUAREZ ,D.F.	30/03/05 03:50:50 p.m.	N
7096	9	AGISDL50112615H100	AGUILAR	ISIDRO	DELFINO	CDA DE REVOLUCION 33 COL SAN PEDRO DE LOS PINOS 3830 BENITO JUAREZ ,D.F.	01/03/05 11:17:56 a.m.	S
10411	9	AGRZMN69073109M600	AGUIRRE	RUIZ	MONICA	C PRESIDENTES 106 COL PORTALES 3300 BENITO JUAREZ ,D.F.	28/02/05 04:38:45 p.m.	N
83	9	AGRZMN69073109M600	AGUIRRE	RUIZ	MONICA	C PRESIDENTES 106 COL PORTALES 3300 BENITO JUAREZ ,D.F.	28/02/05 04:38:45 p.m.	S
59	9	AGSRJL74051609H900	AGUILAR	DE LA SERNA	JULIO CESAR	C RIO BALSAS 99 302 COL CUAUHTEMOC 6500 CUAUHTEMOC ,D.F.	28/02/05 04:38:28 p.m.	N
58	9	AGSRJL74051609H900	AGUILAR	DE LA SERNA	JULIO CESAR	C RIO BALSAS 99 302 COL CUAUHTEMOC 6500 CUAUHTEMOC ,D.F.	28/02/05 04:38:27 p.m.	S
10042	9	ALALAR64081609H700	ALARCON	DEL ALTO	JOSE ARTURO	C MANUEL CARPIO 63 8 COL STA MARIA LA RIBERA 6400 CUAUHTEMOC ,D.F.	30/03/05 03:51:42 p.m.	N
89	9	ALALAR64081609H700	ALARCON	DEL ALTO	JOSE ARTURO	C MANUEL CARPIO 63 8 COL STA MARIA LA RIBERA 6400 CUAUHTEMOC ,D.F.	28/02/05 04:38:49 p.m.	S
10460	21	ALARAM81042721H300	ALONSO	ARENAS	AMADOR	CALLE 5 DE MAYO 64 LOC QUETZALAPA EMANCIPACION 75050 TLACHICHUCA ,PUE.	28/02/05 05:25:00 p.m.	N
5253	21	ALARAM81042721H300	ALONSO	ARENAS	AMADOR	CALLE 5 DE MAYO 64 LOC QUETZALAPA EMANCIPACION 75050 TLACHICHUCA ,PUE.	28/02/05 05:25:00 p.m.	S
10461	21	ALARRD65080121H300	ALONSO	ARENAS	RODOLFO	DOM CON EMANCIPACION QUETZALAPA S/N 75050 TLACHICHUCA ,PUE.	28/02/05 05:25:02 p.m.	N
5256	21	ALARRD65080121H300	ALONSO	ARENAS	RODOLFO	DOM CON EMANCIPACION QUETZALAPA S/N 75050 TLACHICHUCA ,PUE.	28/02/05 05:25:02 p.m.	S
114	9	ALJMJN43041009H700	ALCARAZ	JIMENEZ	JUAN MANUEL	C SAN CASTULO MZ 629 NO 256 COL SANTA URSULA COAPA 4600 COYOACAN ,D.F.	28/02/05 04:39:05 p.m.	N
115	9	ALJMJN43041009H700	ALCARAZ	JIMENEZ	JUAN MANUEL	C SAN CASTULO MZ 629 NO 256 COL SANTA URSULA COAPA 4600	01/04/05 12:00:00 p.m.	S
10081	9	ALMNCR73091709M100	ALVAREZ	MENDOZA	CAROLINA	C CERRO DEL CUBILETE MZ 5 LT 8 COL TLAMILLE 14657 TLALPAN ,D.F.	30/03/05 03:52:25 p.m.	N
166	9	ALMNCR73091709M100	ALVAREZ	MENDOZA	CAROLINA	C CERRO DEL CUBILETE MZ 5 LT 8 COL TLAMILLE 14657 TLALPAN ,D.F.	28/02/05 04:39:29 p.m.	S
5266	21	AMALRY26010621M000	AMBROCIO	ALVARADO	MARIA REYES	PASO NACIONAL S/N PASO NACIONAL 75050 TLACHICHUCA ,PUE.	28/02/05 05:25:05 p.m.	N
5265	21	AMALRY26010621M000	AMBROCIO	ALVARADO	MARIA REYES	PASO NACIONAL S/N PASO NACIONAL 75050 TLACHICHUCA ,PUE.	28/02/05 05:25:05 p.m.	S
10455	21	AMALRY26010621M000	AMBROCIO	ALVARADO	MARIA REYES	PASO NACIONAL S/N PASO NACIONAL 75050 TLACHICHUCA ,PUE.	28/02/05 05:25:05 p.m.	S
10061	9	ANGLSN65060609M900	ANDRADE	GALLARDO	SANDRA GUADALUPE	C CANARIAS 1205 COL PORTALES 3300 BENITO JUAREZ ,D.F.	30/03/05 03:51:51 p.m.	N
198	9	ANGLSN65060609M900	ANDRADE	GALLARDO	SANDRA GUADALUPE	C CANARIAS 1205 COL PORTALES 3300 BENITO JUAREZ ,D.F.	28/02/05 04:39:55 p.m.	S
10464	9	ARCMEN53071509H200	ARGIL	COMPEAN	ENRIQUE JAVIER	AV REPUBLICAS 87 COL PORTALES 3300 BENITO JUAREZ ,D.F.	28/02/05 04:40:28 p.m.	N
255	9	ARCMEN53071509H200	ARGIL	COMPEAN	ENRIQUE JAVIER	AV REPUBLICAS 87 COL PORTALES 3300 BENITO JUAREZ ,D.F.	28/02/05 04:40:28 p.m.	S
10033	9	ARGZOS75090109H100	ARROYO	GUZMAN	OSCAR GUILLERMO	5A CDA DE JARDIN 8 COL DEL GAS 2950 AZCAPOTZALCO ,D.F.	30/03/05 03:51:21 p.m.	N

**ESTRUCTURA CIUDADANA**  
**LISTADO DE AFILIACIONES DUPLICADAS**

CONSECUTIVO	ENTIDAD*	CLAVE ELECTORAL*	APELLIDO PATERNO*	APELLIDO MATERNO*	NOMBRE*	DOMICILIO*	FECHA Y HORA DE BUSQUEDA	DUPLICADO *S*
2150	9	ARGZOS75090109H100	ARROYO	GUZMAN	OSCAR GUILLERMO	5A CDA DE JARDIN 8 COL DEL GAS 2950 AZCAPOTZALCO ,D.F.	28/02/05 04:59:59 p.m.	S
10412	9	ASORAR38122409M500	ASENJO	ORONoz	ARMIDA	C GLADIOLAS 112 COL CIUDAD JARDIN 4370 COYOACAN ,D.F.	28/02/05 04:40:51 p.m.	N
286	9	ASORAR38122409M500	ASENJO	ORONoz	ARMIDA	C GLADIOLAS 112 COL CIUDAD JARDIN 4370 COYOACAN ,D.F.	28/02/05 04:40:51 p.m.	S
319	9	AVLNRM57090109H700	AVILES	LINAS	REMEDIOS ARTURO	AV REPUBLICAS 139 COL PORTALES 3300 BENITO JUAREZ ,D.F.	28/02/05 04:41:17 p.m.	N
315	9	AVLNRM57090109H700	AVILES	LINAS	REMEDIOS ARTURO	AV REPUBLICAS 139 COL PORTALES 3300	01/04/05 12:00:00 p.m.	S
10064	9	AVMLRS76021309M900	AVILA	MOLINA	ROSALBA	C CHAUCINGO 59 COL SANTO DOMINGO 4369 COYOACAN ,D.F.	30/03/05 03:51:53 p.m.	N
305	9	AVMLRS76021309M900	AVILA	MOLINA	ROSALBA	C CHAUCINGO 59 COL SANTO DOMINGO 4369 COYOACAN ,D.F.	30/03/05 03:12:45 p.m.	S
4894	13	AYGLGB74042615M900	AYALA	GALICIA	GABRIELA	C TLALOC 117 FRAC AQUILES SERDAN 42034 PACHUCA DE SOTO ,HGO.	28/02/05 05:22:59 p.m.	N
4893	13	AYGLGB74042615M900	AYALA	GALICIA	GABRIELA	C TLALOC 117 FRAC AQUILES SERDAN 42034 PACHUCA DE SOTO ,HGO.	28/02/05 05:22:59 p.m.	S
10440	13	AYGLGB74042615M900	AYALA	GALICIA	GABRIELA	C TLALOC 117 FRAC AQUILES SERDAN 42034 PACHUCA DE SOTO ,HGO.	28/02/05 05:22:59 p.m.	S
10413	9	AYGNFL62020509M700	AYALA	GONZALEZ	MARIA FELIPA	C ANACAHUITA 356 COL SANTO DOMINGO 4369 COYOACAN ,D.F.	28/02/05 04:41:28 p.m.	N
331	9	AYGNFL62020509M700	AYALA	GONZALEZ	MARIA FELIPA	C ANACAHUITA 356 COL SANTO DOMINGO 4369 COYOACAN ,D.F.	28/02/05 04:41:28 p.m.	S
9376	30	AYXLVC43100730M500	AYALA	XALAMIHUA	VICTORIA	AVE PONIENTE 18 25 COL CENTRO 94300 ORIZABA ,VER.	30/03/05 03:38:09 p.m.	N
6532	30	AYXLVC43100730M500	AYALA	XALAMIHUA	VICTORIA	AVE PONIENTE 18 25 COL CENTRO 94300 ORIZABA ,VER.	01/03/05 11:14:11 a.m.	S
10181	9	BLAGAN53071909M300	BELMONT	AGUILAR	ANA MARIA	CJON SAN MIGUEL 29 COL SAN DIEGO CHURUBUSCO 4210 COYOACAN ,D.F.	30/03/05 03:54:21 p.m.	N
445	9	BLAGAN53071909M300	BELMONT	AGUILAR	ANA MARIA	CJON SAN MIGUEL 29 COL SAN DIEGO CHURUBUSCO 4210 COYOACAN ,D.F.	28/02/05 04:42:22 p.m.	S
10393	9	BNCRCR64061009M200	BENITEZ	CORTES	CARMEN EUGENIA	C TECUALIAPAN 55 6 COL PROL DE TECUALIAPAN 4310 COYOACAN ,D.F.	28/02/05 04:42:32 p.m.	N
464	9	BNCRCR64061009M200	BENITEZ	CORTES	CARMEN EUGENIA	C TECUALIAPAN 55 6 COL PROL DE TECUALIAPAN 4310 COYOACAN ,D.F.	28/02/05 04:42:32 p.m.	S
466	9	BNCRLR61052309M900	BENITEZ	CORTES	MARIA DE LOURDES	C PROL DE TECUALIAPAN 69 - COL MANUEL ROMERO TERREROS 4310 COYOACAN ,D.F.	28/02/05 04:42:33 p.m.	N
10290	9	BNCRLR61052309M900	BENITEZ	CORTES	MARIA DE LOURDES	C PROL DE TECUALIAPAN 69 - COL MANUEL ROMERO TERREROS 4310 COYOACAN ,D.F.	28/02/05 04:42:33 p.m.	S
465	9	BNCRLR61052309M900	BENITEZ	CORTES	MARIA DE LOURDES	C PROL DE TECUALIAPAN 69 - COL MANUEL ROMERO TERREROS 4310 COYOACAN ,D.F.	28/02/05 04:42:33 p.m.	S
467	9	BNCRTR70041809M400	BENITEZ	CORTES	TERESA	PRIV TECUALIAPAN 69 COL ROMERO DE TERREROS 4369 COYOACAN ,D.F.	28/02/05 04:42:34 p.m.	N
10394	9	BNCRTR70041809M400	BENITEZ	CORTES	TERESA	PRIV TECUALIAPAN 69 COL ROMERO DE TERREROS 4369 COYOACAN ,D.F.	28/02/05 04:42:34 p.m.	S
10508	9	BNGNMG31092921H800	BONILLA	GONZALEZ	MIGUEL ABRAHAM	C TOLTECAS 36 BIS BARRIO STA BARBARA 9000 IZTAPALAPA ,D.F.	28/02/05 05:25:31 p.m.	N

**ESTRUCTURA CIUDADANA**  
**LISTADO DE AFILIACIONES DUPLICADAS**

CONSECUTIVO	ENTIDAD*	CLAVE ELECTORAL*	APELLIDO PATERNO*	APELLIDO MATERNO*	NOMBRE*	DOMICILIO*	FECHA Y HORA DE BUSQUEDA	DUPLICADO *S*
5331	9	BNGNMG31092921H800	BONILLA	GONZALEZ	MIGUEL ABRAHAM	C TOLTECAS 36 BIS BARRIO STA BARBARA 9000 IZTAPALAPA ,D.F.	28/02/05 05:25:31 p.m.	S
10395	9	BNGZLS71091709H800	BUENDIA	GUZMAN	LUIS ADRIAN	C ALHAMBRA 302 COL PORTALES 3300 BENITO JUAREZ ,D.F.	28/02/05 04:43:37 p.m.	N
543	9	BNGZLS71091709H800	BUENDIA	GUZMAN	LUIS ADRIAN	C ALHAMBRA 302 COL PORTALES 3300 BENITO JUAREZ ,D.F.	28/02/05 04:43:37 p.m.	S
10507	21	BNNVBC42091821M200	BONILLA	NIEVA	BACILISA	DOM CON PASO NACIONAL S/N 75050 TLACHICHUCA ,PUE.	28/02/05 05:25:33 p.m.	N
5335	21	BNNVBC42091821M200	BONILLA	NIEVA	BACILISA	DOM CON PASO NACIONAL S/N 75050 TLACHICHUCA ,PUE.	28/02/05 05:25:33 p.m.	S
5338	21	BNPEAN61072621H700	BONILLA	PEVA	ANTONIO AURELIO	PASO NACIONAL S/N LOC PASO NACIONAL 75050 TLACHICHUCA ,PUE.	28/02/05 05:25:36 p.m.	N
5337	21	BNPEAN61072621H700	BONILLA	PEVA	ANTONIO AURELIO	PASO NACIONAL S/N LOC PASO NACIONAL 75050 TLACHICHUCA ,PUE.	28/02/05 05:25:35 p.m.	S
10456	21	BNPEAN61072621H700	BONILLA	PEVA	ANTONIO AURELIO	PASO NACIONAL S/N LOC PASO NACIONAL 75050 TLACHICHUCA ,PUE.	28/02/05 05:25:36 p.m.	S
10505	21	BNPEFL59102221H700	BONILLA	PEVA	FELIX	CARRETERA A EL CAJON S/N LOC PASO NACIONAL 75050 TLACHICHUCA ,PUE.	28/02/05 05:25:36 p.m.	N
5339	21	BNPEFL59102221H700	BONILLA	PEVA	FELIX	CARRETERA A EL CAJON S/N LOC PASO NACIONAL 75050 TLACHICHUCA ,PUE.	28/02/05 05:25:36 p.m.	S
10462	21	BNPEPD34011321H600	BONILLA	PEVA	PEDRO	DOM CON PASO NACIONAL S/N 75050 TLACHICHUCA ,PUE.	28/02/05 05:25:36 p.m.	N
5341	21	BNPEPD34011321H600	BONILLA	PEVA	PEDRO	DOM CON PASO NACIONAL S/N 75050 TLACHICHUCA ,PUE.	28/02/05 05:25:36 p.m.	S
9274	30	BNTRRS41100230M800	BANDALA	TORRES	ROSARIO	C NORTE 5 810 94300 ORIZABA ,VER.	30/03/05 03:36:53 p.m.	N
6533	30	BNTRRS41100230M800	BANDALA	TORRES	ROSARIO	C NORTE 5 810 94300 ORIZABA ,VER.	01/03/05 11:14:11 a.m.	S
10392	15	BQMRLN55102309M300	BAQUERI	MARTINEZ	LEONOR	C OYAMEL MZA 8 LT 3 COL JARDINES DE CHALCO 56607 CHALCO ,MEX.	28/02/05 04:41:34 p.m.	N
352	15	BQMRLN55102309M300	BAQUERI	MARTINEZ	LEONOR	C OYAMEL MZA 8 LT 3 COL JARDINES DE CHALCO 56607 CHALCO ,MEX.	28/02/05 04:41:34 p.m.	S
10240	21	BRBNSR67030421M200	BAROJAS	BONILLA	SIRINA	PASO NACIONAL S/N PASO NACIONAL 75050 TLACHICHUCA ,PUE.	30/03/05 03:55:26 p.m.	N
10239	21	BRBNSR67030421M200	BAROJAS	BONILLA	SIRINA	PASO NACIONAL S/N PASO NACIONAL 75050 TLACHICHUCA ,PUE.	30/03/05 03:55:25 p.m.	S
10211	9	BRHRRY41010609M800	BERNAL	HERNANDEZ	REYNALDA	C ENRIQUE GONZALEZ MARTINEZ 169 F 2 COL SANTA MARIA LA RIBERA 6400 CUAUHTEMOC ,D.F.	30/03/05 03:55:02 p.m.	N
10210	9	BRHRRY41010609M800	BERNAL	HERNANDEZ	REYNALDA	C ENRIQUE GONZALEZ MARTINEZ 169 F 2 COL SANTA MARIA LA RIBERA 6400 CUAUHTEMOC ,D.F.	30/03/05 03:55:02 p.m.	S
381	9	BROCDV75010809H400	BARRERA	OCHOA	DAVID APOLO	AVE REPUBLICAS 124 BIS 5 COL PORTALES 3300 BENITO JUAREZ ,D.F.	28/02/05 04:41:54 p.m.	N
380	9	BROCDV75010809H400	BARRERA	OCHOA	DAVID APOLO	AVE REPUBLICAS 124 BIS 5 COL PORTALES 3300	01/04/05 12:00:00 p.m.	S
10391	9	BRRVTR57100309M300	BARRETERO	RIVERA	MARIA TERESA	C ZOLTAN KODALLY 17 A 102 COL SAN SIMON TOLNAHUAC 6920 CUAUHTEMOC ,D.F.	28/02/05 04:42:01 p.m.	N
389	9	BRRVTR57100309M300	BARRETERO	RIVERA	MARIA TERESA	C ZOLTAN KODALLY 17 A 102 COL SAN SIMON TOLNAHUAC 6920 CUAUHTEMOC ,D.F.	28/02/05 04:42:01 p.m.	S

**ESTRUCTURA CIUDADANA**  
**LISTADO DE AFILIACIONES DUPLICADAS**

CONSECUTIVO	ENTIDAD*	CLAVE ELECTORAL*	APELLIDO PATERNO*	APELLIDO MATERNO*	NOMBRE*	DOMICILIO*	FECHA Y HORA DE BUSQUEDA	DUPLICADO *S*
10188	9	BRRVTR57100309M300	BARRETERO	RIVERA	MARIA TERESA	C ZOLTAN KODALLY 17 A 102 COL SAN SIMON TOLNAHUAC 6920 CUAUHTEMOC ,D.F.	30/03/05 03:54:28 p.m.	S
4900	13	BRTLIS65120913M700	BRAVO	TELLEZ	MARIA ISABEL	EDIF F 1 B FRACC AQUILES SERDAN 42034 PACHUCA DE SOTO ,HGO.	28/02/05 05:23:02 p.m.	N
4901	13	BRTLIS65120913M700	BRAVO	TELLEZ	MARIA ISABEL	EDIF F 1 B FRACC AQUILES SERDAN 42034 PACHUCA DE SOTO ,HGO.	28/02/05 05:23:02 p.m.	S
10509	21	BRVLMG19122321H700	BAROJAS	VELEZ	MIGUEL	DOM CON PASO NACIONAL S/N 75050 TLACHICHUCA ,PUE.	28/02/05 05:25:18 p.m.	N
5296	21	BRVLMG19122321H700	BAROJAS	VELEZ	MIGUEL	DOM CON PASO NACIONAL S/N 75050 TLACHICHUCA ,PUE.	28/02/05 05:25:18 p.m.	S
10400	9	CBMNEN69070709H500	COBELA	MONTIEL	ENRIQUE	C SAN BENITO MZ 528 LT 26 S/N COL SANTA URSULA COAPA 4600 COYOACAN ,D.F.	28/02/05 04:47:05 p.m.	N
840	9	CBMNEN69070709H500	COBELA	MONTIEL	ENRIQUE	C SAN BENITO MZ 528 LT 26 S/N COL SANTA URSULA COAPA 4600 COYOACAN ,D.F.	28/02/05 04:47:05 p.m.	S
10398	9	CHALPL65101209M000	CHAVEZ	ALVAREZ	MARIA DEL PILAR	AV PAPANOT 101 1 COL STO DOMINGO 4369 COYOACAN ,D.F.	28/02/05 04:49:03 p.m.	N
1034	9	CHALPL65101209M000	CHAVEZ	ALVAREZ	MARIA DEL PILAR	AV PAPANOT 101 1 COL STO DOMINGO 4369 COYOACAN ,D.F.	28/02/05 04:49:03 p.m.	S
10397	9	CHGROS47061209H700	CHAVEZ	GUERRERO	OSCAR RENE	C BELGICA 913 22 COL PORTALES 3300 BENITO JUAREZ ,D.F.	28/02/05 04:49:11 p.m.	N
1050	9	CHGROS47061209H700	CHAVEZ	GUERRERO	OSCAR RENE	C BELGICA 913 22 COL PORTALES 3300 BENITO JUAREZ ,D.F.	28/02/05 04:49:11 p.m.	S
1081	9	CHTRFR58111709H900	CHAVEZ	TORRES	FRANCISCO JAVIER	C FILIPINAS 428 5 COL PORTALES 3300 BENITO JUAREZ ,D.F.	28/02/05 04:49:24 p.m.	N
9510	9	CHTRFR58111709H900	CHAVEZ	TORRES	FRANCISCO JAVIER	C FILIPINAS 428 5 COL PORTALES 3300 BENITO JUAREZ ,D.F.	30/03/05 03:40:27 p.m.	S
1082	9	CHTRFR58111709H900	CHAVEZ	TORRES	FRANCISCO JAVIER	C FILIPINAS 428 5 COL PORTALES 3300 BENITO JUAREZ ,D.F.	28/02/05 04:49:24 p.m.	S
804	9	CJGRGD65111809M000	CEJA	GARCIA	MARIA GUADALUPE	C MAR DE LOS VAPORES MZ 147 LT 3 AMPL SELENE 13430 TLAHUAC ,D.F.	28/02/05 04:46:46 p.m.	N
803	9	CJGRGD65111809M000	CEJA	GARCIA	MARIA GUADALUPE	C MAR DE LOS VAPORES MZ 147 LT 3 AMPL SELENE 13430 TLAHUAC ,D.F.	28/02/05 04:46:46 p.m.	S
10275	9	CJGRGD65111809M000	CEJA	GARCIA	MARIA GUADALUPE	C MAR DE LOS VAPORES MZ 147 LT 3 AMPL SELENE 13430 TLAHUAC ,D.F.	28/02/05 04:46:46 p.m.	S
9360	30	CMMNCC81011630M100	CAMARILLO	MENDOZA	CECILIA MARCELA	AVE GUILLERMO PRIETO 308 COL HOGAR 94740 CAMERINO Z. MENDOZA ,VER.	30/03/05 03:37:53 p.m.	N
6550	30	CMMNCC81011630M100	CAMARILLO	MENDOZA	CECILIA MARCELA	AVE GUILLERMO PRIETO 308 COL HOGAR 94740 CAMERINO Z. MENDOZA ,VER.	01/03/05 11:14:16 a.m.	S
10401	9	CNOCRB71020609M200	CONTRERAS	OCAMPO	REBECA	C VEINTINO DE MARZO MZA 02 LOTE 01 S/N COL NVA DIAZ ORDAZ 4390 COYOACAN ,D.F.	28/02/05 04:47:28 p.m.	N
872	9	CNOCRB71020609M200	CONTRERAS	OCAMPO	REBECA	C VEINTINO DE MARZO MZA 02 LOTE 01 S/N COL NVA DIAZ ORDAZ 4390 COYOACAN ,D.F.	28/02/05 04:47:28 p.m.	S
10399	9	CRARAL71020509M900	CORONILLA	ARREDONDO	MARIA ALEJANDRA	C TONACATECUTLI 87 COL RUIZ CORTINES 4630 COYOACAN ,D.F.	28/02/05 04:47:43 p.m.	N
901	9	CRARAL71020509M900	CORONILLA	ARREDONDO	MARIA ALEJANDRA	C TONACATECUTLI 87 COL RUIZ CORTINES 4630 COYOACAN ,D.F.	28/02/05 04:47:43 p.m.	S
902	9	CRARLT73101509M400	CORONILLA	ARREDONDO	LETICIA PATRICIA	C M MAZA DE JUAREZ MZA 4 LT 13 COL NVA DIAZ ORDAZ 4390 COYOACAN ,D.F.	28/02/05 04:47:44 p.m.	N



**ESTRUCTURA CIUDADANA**  
**LISTADO DE AFILIACIONES DUPLICADAS**

CONSECUTIVO	ENTIDAD*	CLAVE ELECTORAL*	APELLIDO PATERNO*	APELLIDO MATERNO*	NOMBRE*	DOMICILIO*	FECHA Y HORA DE BUSQUEDA	DUPLICADO *S*
900	9	CRARLT73101509M400	CORONILLA	ARREDONDO	LETICIA PATRICIA	C M MAZA DE JUAREZ MZA 4 LT 13 COL NVA DIAZ ORDAZ 4390 COYOACAN ,D.F.	28/02/05 04:47:43 p.m.	S
10276	9	CRARLT73101509M400	CORONILLA	ARREDONDO	LETICIA PATRICIA	C M MAZA DE JUAREZ MZA 4 LT 13 COL NVA DIAZ ORDAZ 4390 COYOACAN ,D.F.	28/02/05 04:47:43 p.m.	S
5390	21	CRCLN34120621H500	CERVANTES	CONTRERAS	JOSE LEONARDO	PASO NACIONAL S/N PASO NACIONAL 75050 TLACHICHUCA ,PUE.	30/03/05 03:28:00 p.m.	N
5386	21	CRCLN34120621H500	CERVANTES	CONTRERAS	JOSE LEONARDO	PASO NACIONAL S/N PASO NACIONAL 75050 TLACHICHUCA ,PUE.	28/02/05 05:26:03 p.m.	S
10396	9	CRRCR62082109M100	CERVANTES	CERVANTES	MARIA DEL CARMEN	C XOCHITL 34 1 COL ESTRELLA DEL SUR 9820 IZTAPALAPA ,D.F.	28/02/05 04:46:51 p.m.	N
819	9	CRRCR62082109M100	CERVANTES	CERVANTES	MARIA DEL CARMEN	C XOCHITL 34 1 COL ESTRELLA DEL SUR 9820 IZTAPALAPA ,D.F.	28/02/05 04:46:51 p.m.	S
3678	15	CRCRPD66090815H700	CRISOSTOMO	DE LA CRUZ	PEDRO	C JOV ALPINISTAS MZA 395 LT 3733 COL LAZARO GARDENAS 54180 TLALNEPANTLA ,MEX.	28/02/05 05:11:56 p.m.	N
947	15	CRCRPD66090815H700	CRISOSTOMO	DE LA CRUZ	PEDRO	C JOV ALPINISTAS MZA 395 LT 3733 COL LAZARO GARDENAS 54180 TLALNEPANTLA ,MEX.	28/02/05 04:48:15 p.m.	S
9513	9	CRESMR67022309M100	DE LA CRUZ	ESQUIVEL	MARTHA ELENA	C FF CC CUERNAVACA 1 -- COL 8 DE AGOSTO 1180 ALVARO OBREGON ,D.F.	30/03/05 03:40:28 p.m.	N
1109	9	CRESMR67022309M100	DE LA CRUZ	ESQUIVEL	MARTHA ELENA	C FF CC CUERNAVACA 1 -- COL 8 DE AGOSTO 1180 ALVARO OBREGON ,D.F.	28/02/05 04:49:37 p.m.	S
10498	21	CRGRMR63041021M000	CERVANTES	GARCIA	MARGARITA AMELIA	PASO NACIONAL S/N PASO NACIONAL 75050 TLACHICHUCA ,PUE.	28/02/05 05:26:07 p.m.	N
5393	21	CRGRMR63041021M000	CERVANTES	GARCIA	MARGARITA AMELIA	PASO NACIONAL S/N PASO NACIONAL 75050 TLACHICHUCA ,PUE.	28/02/05 05:26:07 p.m.	S
10465	21	CRHR0D71050321H500	CURIEL	HERNANDEZ	ODILON	DOM CON EMANCIPACION QUETZALAPA S/N 75050 TLACHICHUCA ,PUE.	01/03/05 11:03:56 a.m.	N
5447	21	CRHR0D71050321H500	CURIEL	HERNANDEZ	ODILON	DOM CON EMANCIPACION QUETZALAPA S/N 75050 TLACHICHUCA ,PUE.	01/03/05 11:03:56 a.m.	S
985	9	CRLPLZ59070421M101	CRUZ	LOPEZ	LUZ MARIA	C 5 DE DICIEMBRE MZA 1 LT 3 COL NAVIDAD 5210 CUAJIMALPA DE MORELOS ,D.F.	28/02/05 04:48:39 p.m.	N
984	9	CRLPLZ59070421M101	CRUZ	LOPEZ	LUZ MARIA	C 5 DE DICIEMBRE MZA 1 LT 3 COL NAVIDAD 5210	01/04/05 12:00:00 p.m.	S
696	9	CRMRBR53060709M800	CARRASCO	MIRANDA	BERTHA ALICIA	C SIN NOMBRE MZA4LT40 UNIDAD PICOS 6 B 9420 IZTAPALAPA ,D.F.	28/02/05 04:45:37 p.m.	N
695	9	CRMRBR53060709M800	CARRASCO	MIRANDA	BERTHA ALICIA	C SIN NOMBRE MZA4LT40 UNIDAD PICOS 6 B 9420	01/04/05 12:00:00 p.m.	S
10504	21	CRORCN78082121M800	CARMONA	ORTEGA	CONSEPCION UTIQUIA	CAMINO A EL CAJON S/N LOC PASO NACIONAL 75050 TLACHICHUCA ,PUE.	28/02/05 05:25:50 p.m.	N
5357	21	CRORCN78082121M800	CARMONA	ORTEGA	CONSEPCION UTIQUIA	CAMINO A EL CAJON S/N LOC PASO NACIONAL 75050 TLACHICHUCA ,PUE.	28/02/05 05:25:50 p.m.	S
9938	9	CRORFR62082212H500	CARNALLA	ORTEGA	FERNANDO	C MARGARITA MAZA DE JUAREZ 10 COL NUEVA DIAZ ORDAZ 4390 COYOACAN ,D.F.	30/03/05 03:49:18 p.m.	N
687	9	CRORFR62082212H500	CARNALLA	ORTEGA	FERNANDO	C MARGARITA MAZA DE JUAREZ 10 COL NUEVA DIAZ ORDAZ 4390 COYOACAN ,D.F.	28/02/05 04:45:31 p.m.	S
10402	9	CRORSR69062209H500	CRUZ	ORTIZ	SERGIO	C LAGO CHAPALA 78 5 COL ANAHUAC 11320 MIGUEL HIDALGO ,D.F.	28/02/05 04:48:42 p.m.	N
992	9	CRORSR69062209H500	CRUZ	ORTIZ	SERGIO	C LAGO CHAPALA 78 5 COL ANAHUAC 11320 MIGUEL HIDALGO ,D.F.	28/02/05 04:48:42 p.m.	S

**ESTRUCTURA CIUDADANA**  
**LISTADO DE AFILIACIONES DUPLICADAS**

CONSECUTIVO	ENTIDAD*	CLAVE ELECTORAL*	APELLIDO PATERNO*	APELLIDO MATERNO*	NOMBRE*	DOMICILIO*	FECHA Y HORA DE BUSQUEDA	DUPLICADO *S*
10503	21	CRPNAN67011821H200	CARMONA	PINEDA	ANTONIO	DOM CON PASO NACIONAL S/N 75050 TLACHICHUCA ,PUE.	28/02/05 05:25:50 p.m.	N
5358	21	CRPNAN67011821H200	CARMONA	PINEDA	ANTONIO	DOM CON PASO NACIONAL S/N 75050 TLACHICHUCA ,PUE.	28/02/05 05:25:50 p.m.	S
4909	13	CRPRMA69092113M400	CORNEJO	PEREZ	MA LETICIA	CARR CUBITOS LA PAZ 100 A 2 PRIV SAN CARLOS LA PAZ 42094 PACHUCA DE SOTO ,HGO.	28/02/05 05:23:05 p.m.	N
4908	13	CRPRMA69092113M400	CORNEJO	PEREZ	MA LETICIA	CARR CUBITOS LA PAZ 100 A 2 PRIV SAN CARLOS LA PAZ 42094 PACHUCA DE SOTO ,HGO.	28/02/05 05:23:05 p.m.	S
10502	21	CRRDAN26080221M100	CARMONA	RODRIGUEZ	ANGELA	PASO NACIONAL S/N LOC PASO NACIONAL 75050 TLACHICHUCA ,PUE.	28/02/05 05:25:51 p.m.	N
5361	21	CRRDAN26080221M100	CARMONA	RODRIGUEZ	ANGELA	PASO NACIONAL S/N LOC PASO NACIONAL 75050 TLACHICHUCA ,PUE.	28/02/05 05:25:51 p.m.	S
5362	21	CRRDMR22070321H500	CARMONA	RODRIGUEZ	MARCIAL	DOM CON PASO NACIONAL S/N 75050 TLACHICHUCA ,PUE.	28/02/05 05:25:51 p.m.	N
10457	21	CRRDMR22070321H500	CARMONA	RODRIGUEZ	MARCIAL	DOM CON PASO NACIONAL S/N 75050 TLACHICHUCA ,PUE.	28/02/05 05:25:51 p.m.	S
5360	21	CRRDMR22070321H500	CARMONA	RODRIGUEZ	MARCIAL	DOM CON PASO NACIONAL S/N 75050 TLACHICHUCA ,PUE.	28/02/05 05:25:50 p.m.	S
10497	21	CRRMPT62071021M500	CERVANTES	ROMAN	PETRA	DOM CON PASO NACIONAL S/N 75050 TLACHICHUCA ,PUE.	28/02/05 05:26:07 p.m.	N
5394	21	CRRMPT62071021M500	CERVANTES	ROMAN	PETRA	DOM CON PASO NACIONAL S/N 75050 TLACHICHUCA ,PUE.	28/02/05 05:26:07 p.m.	S
10403	9	CRRSGB65032909M700	CRUZ	RIOS	GABRIELA	C FILIPINAS 1221 05 COL PORTALES 3300 BENITO JUAREZ ,D.F.	28/02/05 04:48:44 p.m.	N
999	9	CRRSGB65032909M700	CRUZ	RIOS	GABRIELA	C FILIPINAS 1221 05 COL PORTALES 3300 BENITO JUAREZ ,D.F.	28/02/05 04:48:44 p.m.	S
949	9	CRRSMR80032309H800	CRISTOBAL	ROSAS	MARTIN	PROL ENEBROS 7 - AMPL SAN MARCOS 16038 XOCHIMILCO ,D.F.	28/02/05 04:48:16 p.m.	N
948	9	CRRSMR80032309H800	CRISTOBAL	ROSAS	MARTIN	PROL ENEBROS 7 - AMPL SAN MARCOS 16038 XOCHIMILCO ,D.F.	28/02/05 04:48:16 p.m.	S
5419	21	CRSNJS37031921H900	CORTES	SANCHEZ	JOSE	DOM CON SAN FRANCISCO INDEPENDEN S/N CIA 75050 TLACHICHUCA ,PUE.	28/02/05 05:26:19 p.m.	N
10496	21	CRSNJS37031921H900	CORTES	SANCHEZ	JOSE	DOM CON SAN FRANCISCO INDEPENDEN S/N CIA 75050 TLACHICHUCA ,PUE.	28/02/05 05:26:19 p.m.	S
10501	21	CRTRES61120121M900	CARRILLO	TORIBIO	ESTELA	C SIN NOMBRE 5 75050 TLACHICHUCA ,PUE.	28/02/05 05:25:51 p.m.	N
5364	21	CRTRES61120121M900	CARRILLO	TORIBIO	ESTELA	C SIN NOMBRE 5 75050 TLACHICHUCA ,PUE.	28/02/05 05:25:51 p.m.	S
10441	21	CRTRJS54031921M300	CORNELIO	TRINIDAD	JOSEFA	DOM CON SAN FRANCISCO INDEPNDEN S/N CIA 75050 TLACHICHUCA ,PUE.	28/02/05 05:26:14 p.m.	N
5408	21	CRTRJS54031921M300	CORNELIO	TRINIDAD	JOSEFA	DOM CON SAN FRANCISCO INDEPNDEN S/N CIA 75050 TLACHICHUCA ,PUE.	28/02/05 05:26:14 p.m.	S
10442	21	CRTRJS54031921M300	CORNELIO	TRINIDAD	JOSEFA	DOM CON SAN FRANCISCO INDEPNDEN S/N CIA 75050 TLACHICHUCA ,PUE.	28/02/05 05:26:14 p.m.	S
9509	9	CSGRAN44041519M800	CASTOL	GARCIA	MARIA ANTONIETA	PLATANALES 196 NUEVA SANTA MARIA 2800 AZCAPOTZALCO ,D.F.	30/03/05 03:40:26 p.m.	N
778	9	CSGRAN44041519M800	CASTOL	GARCIA	MARIA ANTONIETA	PLATANALES 196 NUEVA SANTA MARIA 2800 AZCAPOTZALCO ,D.F.	28/02/05 04:46:28 p.m.	S

**ESTRUCTURA CIUDADANA**  
**LISTADO DE AFILIACIONES DUPLICADAS**

CONSECUTIVO	ENTIDAD*	CLAVE ELECTORAL*	APELLIDO PATERNO*	APELLIDO MATERNO*	NOMBRE*	DOMICILIO*	FECHA Y HORA DE BUSQUEDA	DUPLICADO *S*
9947	9	CSMRIR47072809M500	CASTRO	MORALES	IRENE	C ROSA BLANCA 17 COL ALFONSO XIII 1460 ALVARO OBREGON ,D.F.	30/03/05 03:49:33 p.m.	N
7411	9	CSMRIR47072809M500	CASTRO	MORALES	IRENE	C ROSA BLANCA 17 COL ALFONSO XIII 1460 ALVARO OBREGON ,D.F.	01/03/05 11:20:25 a.m.	S
10262	30	CSPRJS22032530H000	CASTILLO	PEREZ	JOSE	CARR A IXHUATLANCILLO LT 56 COL LAS SIRENAS 94430 IXHUATLANCILLO ,VER.	30/03/05 03:55:59 p.m.	N
10261	30	CSPRJS22032530H000	CASTILLO	PEREZ	JOSE	CARR A IXHUATLANCILLO LT 56 COL LAS SIRENAS 94430 IXHUATLANCILLO ,VER.	30/03/05 03:55:54 p.m.	S
771	9	CSRZAD68092909M200	CASTILLO	RUIZ	ADRIANA NORMA	C ODESA 702 BIS 4 COL PORTALES 3300 BENITO JUAREZ ,D.F.	28/02/05 04:46:26 p.m.	N
770	9	CSRZAD68092909M200	CASTILLO	RUIZ	ADRIANA NORMA	C ODESA 702 BIS 4 COL PORTALES 3300 BENITO JUAREZ ,D.F.	28/02/05 04:46:26 p.m.	S
10274	9	CSRZAD68092909M200	CASTILLO	RUIZ	ADRIANA NORMA	C ODESA 702 BIS 4 COL PORTALES 3300 BENITO JUAREZ ,D.F.	28/02/05 04:46:26 p.m.	S
10500	21	CSSLGB63031521H100	CASTRO	SALVADOR	GABRIEL	DOM CON SN MIGUEL ZOAPAN S/N 75050 TLACHICHUCA ,PUE.	28/02/05 05:25:56 p.m.	N
5376	21	CSSLGB63031521H100	CASTRO	SALVADOR	GABRIEL	DOM CON SN MIGUEL ZOAPAN S/N 75050 TLACHICHUCA ,PUE.	28/02/05 05:25:56 p.m.	S
776	9	CSTREL74060709M000	CASTILLO	TRUJILLO	EULALIA	CALZ SANTA CRUZ 107 B 302 COL SAN SIMON TICUMAC 3660 BENITO JUAREZ ,D.F.	30/03/05 03:13:54 p.m.	N
774	9	CSTREL74060709M000	CASTILLO	TRUJILLO	EULALIA	CALZ SANTA CRUZ 107 B 302 COL SAN SIMON TICUMAC 3660 BENITO JUAREZ ,D.F.	28/02/05 04:46:27 p.m.	S
5377	21	CSVYAL79111521H500	CASTRO	VIEYRA	ALBERTO	C 11 PONIENTE Y 3 SUR S/N COL CASTULO GUERRA 75050 TLACHICHUCA ,PUE.	28/02/05 05:25:58 p.m.	N
10499	21	CSVYAL79111521H500	CASTRO	VIEYRA	ALBERTO	C 11 PONIENTE Y 3 SUR S/N COL CASTULO GUERRA 75050 TLACHICHUCA ,PUE.	28/02/05 05:25:58 p.m.	S
9988	9	CVSNND76080109M300	CUEVAS	SANTAMARIA	NIDIA	PRIV GUSTAVO DIAZ ORDAZ 4 COL PANTITLAN 8100 IZTACALCO ,D.F.	30/03/05 03:50:31 p.m.	N
8468	9	CVSNND76080109M300	CUEVAS	SANTAMARIA	NIDIA	PRIV GUSTAVO DIAZ ORDAZ 4 COL PANTITLAN 8100 IZTACALCO ,D.F.	01/03/05 11:27:50 a.m.	S
9512	9	DMTLMR66010509M300	DOMINGUEZ	TELLEZ	MARTHA	C GRAL MACLOVIO HERRA 14 6 COL REVOLUCION 15460 VENUSTIANO CARRANZA ,D.F.	30/03/05 03:40:28 p.m.	N
8834	9	DMTLMR66010509M300	DOMINGUEZ	TELLEZ	MARTHA	C GRAL MACLOVIO HERRA 14 6 COL REVOLUCION 15460 VENUSTIANO CARRANZA ,D.F.	01/03/05 11:30:59 a.m.	S
1224	9	DMTRMN38112309M900	DOMINGUEZ	TORRES	MANUELA	C 49 152 U H SANTA CRUZ MEYEHUALCO 9290 IZTAPALAPA ,D.F.	28/02/05 04:51:17 p.m.	N
9511	9	DMTRMN38112309M900	DOMINGUEZ	TORRES	MANUELA	C 49 152 U H SANTA CRUZ MEYEHUALCO 9290	01/04/05 12:00:00 p.m.	S
10468	21	DZGBVC70101321M300	DIAZ	GABRIEL	VICTORIA	CARRETERA A VICTORIA S/N LOC SAN JOSE CAPILLA 75050 TLACHICHUCA ,PUE.	01/03/05 11:04:52 a.m.	N
5518	21	DZGBVC70101321M300	DIAZ	GABRIEL	VICTORIA	CARRETERA A VICTORIA S/N LOC SAN JOSE CAPILLA 75050 TLACHICHUCA ,PUE.	01/03/05 11:04:52 a.m.	S
9198	9	ELGRJV65102109H800	ELIZALDE	GARCIA	JAVIER	C JIQUILPAN 9 2 COL JANITZIO 15200 VENUSTIANO CARRANZA ,D.F.	01/03/05 11:33:36 a.m.	N
8768	9	ELGRJV65102109H800	ELIZALDE	GARCIA	JAVIER	C JIQUILPAN 9 2 COL JANITZIO 15200 VENUSTIANO CARRANZA ,D.F.	01/03/05 11:30:25 a.m.	S
10466	21	ELMNCN64082821M000	DE ELIGIO	MONTIEL	CANDIDO	DOM CON SAN FRANCISCO S/N INDEPENDENCIA 75050 TLACHICHUCA ,PUE.	01/03/05 11:04:01 a.m.	N

**ESTRUCTURA CIUDADANA**  
**LISTADO DE AFILIACIONES DUPLICADAS**

CONSECUTIVO	ENTIDAD*	CLAVE ELECTORAL*	APELLIDO PATERNO*	APELLIDO MATERNO*	NOMBRE*	DOMICILIO*	FECHA Y HORA DE BUSQUEDA	DUPLICADO *S*
5458	21	ELMNCN64082821M000	DE ELIGIO	MONTIEL	CANDIDO	DOM CON SAN FRANCISCO S/N INDEPENDENCIA 75050 TLACHICHUCA ,PUE.	01/03/05 11:04:01 a.m.	S
10315	9	ESBR5F59052509M400	ESCOBEDO	BARCENAS	SOFIA	C ALLENDE 86 \ 101 COL CENTRO 6010 CUAUHEMOC ,D.F.	01/03/05 11:21:19 a.m.	N
7526	9	ESBR5F59052509M400	ESCOBEDO	BARCENAS	SOFIA	C ALLENDE 86 \ 101 COL CENTRO 6010 CUAUHEMOC ,D.F.	01/03/05 11:21:19 a.m.	S
7601	9	ESBR5F59052509M400	ESCOBEDO	BARCENAS	SOFIA	C ALLENDE 86 \ 101 COL CENTRO 6010 CUAUHEMOC ,D.F.	30/03/05 03:33:46 p.m.	S
10319	9	ESGRFB77022309M900	ESTRADA	GARCIA	FABIOLA	AVE HIDALGO 34 BIS COL SANTA ANITA 8300 IZTACALCO ,D.F.	28/02/05 04:52:44 p.m.	N
1349	9	ESGRFB77022309M900	ESTRADA	GARCIA	FABIOLA	AVE HIDALGO 34 BIS COL SANTA ANITA 8300 IZTACALCO ,D.F.	28/02/05 04:52:44 p.m.	S
10316	9	ESJRAD59050109M200	ESPINO	JARAMILLO	AIDA	C LAGO CHAPALA 111 B 201 COL ANAHUAC 11320 MIGUEL HIDALGO ,D.F.	28/02/05 04:52:15 p.m.	N
1311	9	ESJRAD59050109M200	ESPINO	JARAMILLO	AIDA	C LAGO CHAPALA 111 B 201 COL ANAHUAC 11320 MIGUEL HIDALGO ,D.F.	28/02/05 04:52:15 p.m.	S
1330	9	ESJSPL43060715M500	ESQUIVEL	DE JESUS	PAULA	C PROL DIVISION DEL NORTE LOTE 16 0 COL TOLTECA 1150 ALVARO OBREGON ,D.F.	28/02/05 04:52:32 p.m.	N
1329	9	ESJSPL43060715M500	ESQUIVEL	DE JESUS	PAULA	C PROL DIVISION DEL NORTE LOTE 16 0 COL TOLTECA 1150 ALVARO OBREGON ,D.F.	30/03/05 03:15:16 p.m.	S
10197	9	ESMRJX61071815H800	ESTEBAN	MAURICIO	J ISABEL	C SUR 20 MZ 18 LT 24 COL AGRICOLA ORIENTAL 8500 IZTACALCO ,D.F.	30/03/05 03:54:43 p.m.	N
8419	9	ESMRJX61071815H800	ESTEBAN	MAURICIO	J ISABEL	C SUR 20 MZ 18 LT 24 COL AGRICOLA ORIENTAL 8500 IZTACALCO ,D.F.	01/03/05 11:27:31 a.m.	S
9921	9	ESMRRD48120630H900	ESQUIVEL	MORALES	RODOLFO	C RIO NAZAS 96 MEZANINE COL CUAUHEMOC 6500 CUAUHEMOC ,D.F.	30/03/05 03:49:03 p.m.	N
7623	9	ESMRRD48120630H900	ESQUIVEL	MORALES	RODOLFO	C RIO NAZAS 96 MEZANINE COL CUAUHEMOC 6500 CUAUHEMOC ,D.F.	01/03/05 11:22:02 a.m.	S
10318	9	ESSNAN55120409M800	ESCOBEDO	SANCHEZ	ANGELICA	EJE CENTRAL LAZARO CARDENAS 717 4 COL PORTALES 3300 BENITO JUAREZ ,D.F.	28/02/05 04:52:08 p.m.	N
1296	9	ESSNAN55120409M800	ESCOBEDO	SANCHEZ	ANGELICA	EJE CENTRAL LAZARO CARDENAS 717 4 COL PORTALES 3300 BENITO JUAREZ ,D.F.	28/02/05 04:52:08 p.m.	S
6597	30	ESSNER40022030H500	ESTRADA	SANCHEZ	ERNESTO	C NORTE 3 747 COL CENTRO 94300 ORIZABA ,VER.	01/03/05 11:14:31 a.m.	N
10427	30	ESSNER40022030H500	ESTRADA	SANCHEZ	ERNESTO	C NORTE 3 747 COL CENTRO 94300 ORIZABA ,VER.	01/03/05 11:14:31 a.m.	S
6596	30	ESSNER40022030H500	ESTRADA	SANCHEZ	ERNESTO	C NORTE 3 747 COL CENTRO 94300 ORIZABA ,VER.	01/03/05 11:14:31 a.m.	S
10317	9	ESTRMR57092609M300	ESPINO	TORRES	MARTHA	C ANTILLANAS 906 205 COL PORTALES 3300 BENITO JUAREZ ,D.F.	28/02/05 04:52:16 p.m.	N
1312	9	ESTRMR57092609M300	ESPINO	TORRES	MARTHA	C ANTILLANAS 906 205 COL PORTALES 3300 BENITO JUAREZ ,D.F.	28/02/05 04:52:16 p.m.	S
10495	21	FBORST59042221H100	FABIAN	ORTIZ	JOSE SOTERO	LLANO GRANDE S/N LOC LLANO GRANDE 75050 TLACHICHUCA ,PUE.	01/03/05 11:05:24 a.m.	N
5555	21	FBORST59042221H100	FABIAN	ORTIZ	JOSE SOTERO	LLANO GRANDE S/N LOC LLANO GRANDE 75050 TLACHICHUCA ,PUE.	01/03/05 11:05:24 a.m.	S
6604	30	FLGLMC41091730M000	FLORES	GALICIA	MICAELA	PROL DE NORTE 5 A 42 COL SALVADOR G. GARCIA 94310 ORIZABA ,VER.	01/03/05 11:14:33 a.m.	N

**ESTRUCTURA CIUDADANA**  
**LISTADO DE AFILIACIONES DUPLICADAS**

CONSECUTIVO	ENTIDAD*	CLAVE ELECTORAL*	APELLIDO PATERNO*	APELLIDO MATERNO*	NOMBRE*	DOMICILIO*	FECHA Y HORA DE BUSQUEDA	DUPLICADO *S*
6603	30	FLGLMC41091730M000	FLORES	GALICIA	MICAELA	PROL DE NORTE 5 A 42 COL SALVADOR G. GARCIA 94310	01/04/05 12:00:00 p.m.	S
10480	21	GLCRRRC78070621M400	GUILLEN	CRISTINO	ROCIO FRANCISCA	AVENIDA 5 DE MAYO 4 LOC LOS ALAMOS TEPETITLAN 75050 TLACHICHUCA ,PUE.	01/03/05 11:06:56 a.m.	N
5692	21	GLCRRRC78070621M400	GUILLEN	CRISTINO	ROCIO FRANCISCA	AVENIDA 5 DE MAYO 4 LOC LOS ALAMOS TEPETITLAN 75050 TLACHICHUCA ,PUE.	01/03/05 11:06:56 a.m.	S
1582	9	GLGLAD69091614M900	GALINDO	GALINDO	ADRIANA MERCEDES	C RUMANIA 314 COL PORTALES 3300	01/04/05 12:00:00 p.m.	N
10421	9	GLGLAD69091614M900	GALINDO	GALINDO	ADRIANA MERCEDES	C RUMANIA 314 COL PORTALES 3300	01/04/05 12:00:00 p.m.	S
10420	9	GLGLAD69091614M900	GALINDO	GALINDO	ADRIANA MERCEDES	C RUMANIA 314 COL PORTALES 3300	01/04/05 12:00:00 p.m.	S
10297	9	GLMRRCR49010409M200	GALLARDO	MARTINEZ	MARIA DEL CARMEN	C LAGO MAYOR 90 2 COL ANAHUAC 11320 MIGUEL HIDALGO ,D.F.	28/02/05 04:55:18 p.m.	N
1612	9	GLMRRCR49010409M200	GALLARDO	MARTINEZ	MARIA DEL CARMEN	C LAGO MAYOR 90 2 COL ANAHUAC 11320 MIGUEL HIDALGO ,D.F.	28/02/05 04:55:18 p.m.	S
10298	9	GLMRNT38102609M900	GALVAN	MORALES	NATALIA	CDA DE EMILIANO ZAPATA 5 D COL SAN PABLO TEPETLAPA 4620 COYOACAN ,D.F.	28/02/05 04:55:12 p.m.	N
1603	9	GLMRNT38102609M900	GALVAN	MORALES	NATALIA	CDA DE EMILIANO ZAPATA 5 D COL SAN PABLO TEPETLAPA 4620 COYOACAN ,D.F.	28/02/05 04:55:12 p.m.	S
5693	21	GLRDJS76121521H900	GUILLEN	RODRIGUEZ	JESUS	C AMADO NERVO S/N - LOC SANTA CECILIA TEPETITLAN 75050 TLACHICHUCA ,PUE.	30/03/05 03:29:00 p.m.	N
5695	21	GLRDJS76121521H900	GUILLEN	RODRIGUEZ	JESUS	C AMADO NERVO S/N - LOC SANTA CECILIA TEPETITLAN 75050	01/04/05 12:00:00 p.m.	S
5694	21	GLRDJS76121521H900	GUILLEN	RODRIGUEZ	JESUS	C AMADO NERVO S/N - LOC SANTA CECILIA TEPETITLAN 75050	01/04/05 12:00:00 p.m.	S
9147	9	GMANHC82052109H300	GOMEZ	ANTONIO	HECTOR	C ORIENTE 176 385 10 COL MOCTEZUMA 2A SECC 15530 VENUSTIANO CARRANZA ,D.F.	01/03/05 11:33:20 a.m.	N
10306	9	GMANHC82052109H300	GOMEZ	ANTONIO	HECTOR	C ORIENTE 176 385 10 COL MOCTEZUMA 2A SECC 15530 VENUSTIANO CARRANZA ,D.F.	01/03/05 11:33:20 a.m.	S
8741	9	GMANHC82052109H300	GOMEZ	ANTONIO	HECTOR	C ORIENTE 176 385 10 COL MOCTEZUMA 2A SECC 15530 VENUSTIANO CARRANZA ,D.F.	01/03/05 11:30:06 a.m.	S
10260	9	GMBTOS60072509H300	GOMEZ	BAUTISTA	OSCAR	C AHUEJOTE 559 COL SANTO DOMINGO 4369 COYOACAN ,D.F.	30/03/05 03:55:54 p.m.	N
10259	9	GMBTOS60072509H300	GOMEZ	BAUTISTA	OSCAR	C AHUEJOTE 559 COL SANTO DOMINGO 4369 COYOACAN ,D.F.	30/03/05 03:55:53 p.m.	S
10302	9	GMRCIR56082709M900	GOMEZ	RICO	IRMA	C ESTAFETAS 97 ALTOS COL POSTAL 3410 BENITO JUAREZ ,D.F.	28/02/05 04:57:31 p.m.	N
1853	9	GMRCIR56082709M900	GOMEZ	RICO	IRMA	C ESTAFETAS 97 ALTOS COL POSTAL 3410 BENITO JUAREZ ,D.F.	28/02/05 04:57:31 p.m.	S
10301	9	GMSTRS72090409M500	GOMEZ	SOTO	ROSA	C AHUEJOTE 132 COL SANTO DOMINGO 4369 COYOACAN ,D.F.	28/02/05 04:57:34 p.m.	N
1858	9	GMSTRS72090409M500	GOMEZ	SOTO	ROSA	C AHUEJOTE 132 COL SANTO DOMINGO 4369 COYOACAN ,D.F.	28/02/05 04:57:34 p.m.	S
10300	9	GMVLJV61120709H000	GOMEZ	VELAZQUEZ	JAVIER	C 2A CDA DE PASTORES 7 COL AMPL RICARDO FLORES MAGON 9820 IZTAPALAPA ,D.F.	28/02/05 04:57:35 p.m.	N
1861	9	GMVLJV61120709H000	GOMEZ	VELAZQUEZ	JAVIER	C 2A CDA DE PASTORES 7 COL AMPL RICARDO FLORES MAGON 9820 IZTAPALAPA ,D.F.	28/02/05 04:57:35 p.m.	S

**ESTRUCTURA CIUDADANA**  
**LISTADO DE AFILIACIONES DUPLICADAS**

CONSECUTIVO	ENTIDAD*	CLAVE ELECTORAL*	APELLIDO PATERNO*	APELLIDO MATERNO*	NOMBRE*	DOMICILIO*	FECHA Y HORA DE BUSQUEDA	DUPLICADO *S*
10303	9	GNBRLZ64051309M300	GONZALEZ	BORBOLLON	MARIA DE LA LUZ	AND 2 DE ESFUERZO MZA 9 LT 23 COL SANTA URSULA COAPA 4650 COYOACAN ,D.F.	28/02/05 04:57:58 p.m.	N
1892	9	GNBRLZ64051309M300	GONZALEZ	BORBOLLON	MARIA DE LA LUZ	AND 2 DE ESFUERZO MZA 9 LT 23 COL SANTA URSULA COAPA 4650 COYOACAN ,D.F.	28/02/05 04:57:58 p.m.	S
10486	21	GNFLIG59012121H200	GONZALEZ	FLORES	JOSE IGNACIO	DOM CON PASO NACIONAL S/N 75050 TLACHICHUCA ,PUE.	01/03/05 11:06:24 a.m.	N
5649	21	GNFLIG59012121H200	GONZALEZ	FLORES	JOSE IGNACIO	DOM CON PASO NACIONAL S/N 75050 TLACHICHUCA ,PUE.	01/03/05 11:06:24 a.m.	S
10485	21	GNGMAN25011821M800	GONZALEZ	GOMEZ	ANGELA	DOM CON PASO NACIONAL S/N 75050 TLACHICHUCA ,PUE.	01/03/05 11:06:28 a.m.	N
5652	21	GNGMAN25011821M800	GONZALEZ	GOMEZ	ANGELA	DOM CON PASO NACIONAL S/N 75050 TLACHICHUCA ,PUE.	01/03/05 11:06:28 a.m.	S
10139	2	GNGNRL70081809H500	GONZALEZ	GONZALEZ	RAUL	C CAMPOREAL 130 FRACC VILLA RCIAL DEL REAL III 22785 ENSENADA ,B.C.	30/03/05 03:53:19 p.m.	N
1869	2	GNGNRL70081809H500	GONZALEZ	GONZALEZ	RAUL	C CAMPOREAL 130 FRACC VILLA RCIAL DEL REAL III 22785 ENSENADA ,B.C.	28/02/05 04:57:41 p.m.	S
10469	21	GNGRLS71031221H600	GONZALEZ	GARCILAZO	JOSE LUIS	AVENIDA JOSE MARIA MORELOS 4 LOC SAN FRANCISCO INDEPENDENCIA 75050 TLACHICHUCA ,PUE.	01/03/05 11:06:29 a.m.	N
5655	21	GNGRLS71031221H600	GONZALEZ	GARCILAZO	JOSE LUIS	AVENIDA JOSE MARIA MORELOS 4 LOC SAN FRANCISCO INDEPENDENCIA 75050 TLACHICHUCA ,PUE.	01/03/05 11:06:29 a.m.	S
10414	9	GNLGAL74051809H300	GONZALEZ	LAGUNA	ALEJANDRO	C HEROES 143 A INT 7 COL GUERRERO 6300 CUAUHTEMOC ,D.F.	28/02/05 04:58:25 p.m.	N
1949	9	GNLGAL74051809H300	GONZALEZ	LAGUNA	ALEJANDRO	C HEROES 143 A INT 7 COL GUERRERO 6300 CUAUHTEMOC ,D.F.	28/02/05 04:58:25 p.m.	S
10415	9	GNLGAL74051809H300	GONZALEZ	LAGUNA	ALEJANDRO	C HEROES 143 A INT 7 COL GUERRERO 6300 CUAUHTEMOC ,D.F.	28/02/05 04:58:25 p.m.	S
1950	9	GNLGJQ70112009H700	GONZALEZ	LAGUNA	JOAQUIN EDMUNDO	C HEROES 143 A 7 COL GUERRERO 6300 CUAUHTEMOC ,D.F.	28/02/05 04:58:27 p.m.	N
10305	9	GNLGJQ70112009H700	GONZALEZ	LAGUNA	JOAQUIN EDMUNDO	C HEROES 143 A 7 COL GUERRERO 6300 CUAUHTEMOC ,D.F.	28/02/05 04:58:27 p.m.	S
10304	9	GNLPLC40123009M900	GONZALEZ	LOPEZ	CELIA	C LAGUNA DE TERMINOS 498 06 COL ANAHUAC 11320 MIGUEL HIDALGO ,D.F.	28/02/05 04:58:28 p.m.	N
1955	9	GNLPLC40123009M900	GONZALEZ	LOPEZ	CELIA	C LAGUNA DE TERMINOS 498 06 COL ANAHUAC 11320 MIGUEL HIDALGO ,D.F.	28/02/05 04:58:28 p.m.	S
10293	9	GNMRLS59030921H200	GONZALEZ	MORALES	JOSE LUIS ALFONSO	C CAMPO BELLO S/N EDIF E 6 102 U HAB XOCHINAHUAC 2210 AZCAPOTZALCO ,D.F.	28/02/05 04:58:38 p.m.	N
1973	9	GNMRLS59030921H200	GONZALEZ	MORALES	JOSE LUIS ALFONSO	C CAMPO BELLO S/N EDIF E 6 102 U HAB XOCHINAHUAC 2210 AZCAPOTZALCO ,D.F.	28/02/05 04:58:38 p.m.	S
10308	9	GNORFL67112921H900	GONZALEZ	ORTIZ	FELIPE	C ROSA MZ 49 LT 16 COL SAN MIGUEL TEOTONGO 9630 IZTAPALAPA ,D.F.	28/02/05 04:58:41 p.m.	N
1984	9	GNORFL67112921H900	GONZALEZ	ORTIZ	FELIPE	C ROSA MZ 49 LT 16 COL SAN MIGUEL TEOTONGO 9630 IZTAPALAPA ,D.F.	28/02/05 04:58:41 p.m.	S
10484	21	GNPEOD25010121H700	GONZALEZ	PEVA	ODILON	DOM CON PASO NACIONAL S/N 75050 TLACHICHUCA ,PUE.	01/03/05 11:06:31 a.m.	N
5661	21	GNPEOD25010121H700	GONZALEZ	PEVA	ODILON	DOM CON PASO NACIONAL S/N 75050 TLACHICHUCA ,PUE.	01/03/05 11:06:31 a.m.	S
10147	9	GNQNR22081209H700	GONZALEZ	QUINTANAR	ARMANDO	C RUMANIA 700 COL PORTALES 3300 BENITO JUAREZ ,D.F.	30/03/05 03:53:37 p.m.	N

**ESTRUCTURA CIUDADANA**  
**LISTADO DE AFILIACIONES DUPLICADAS**

CONSECUTIVO	ENTIDAD*	CLAVE ELECTORAL*	APELLIDO PATERNO*	APELLIDO MATERNO*	NOMBRE*	DOMICILIO*	FECHA Y HORA DE BUSQUEDA	DUPLICADO *S*
1879	9	GNQNR22081209H700	GONZALEZ	QUINTANAR	ARMANDO	C RUMANIA 700 COL PORTALES 3300	01/04/05 12:00:00 p.m.	S
10483	21	GNRMJL64122021H000	GONZALEZ	ROMAN	JULIO	PASO NACIONAL S/N PASO NACIONAL 75050 TLACHICHUCA ,PUE.	01/03/05 11:06:33 a.m.	N
5665	21	GNRMJL64122021H000	GONZALEZ	ROMAN	JULIO	PASO NACIONAL S/N PASO NACIONAL 75050 TLACHICHUCA ,PUE.	01/03/05 11:06:33 a.m.	S
10309	9	GNSAN71062709M500	GONZALEZ	ROSAS	ANA VERONICA DE LOURDES	C ALDEBARAN 32 COL PRADOS DE COYOACAN 4810 COYOACAN ,D.F.	28/02/05 04:58:47 p.m.	N
2000	9	GNSAN71062709M500	GONZALEZ	ROSAS	ANA VERONICA DE LOURDES	C ALDEBARAN 32 COL PRADOS DE COYOACAN 4810 COYOACAN ,D.F.	28/02/05 04:58:47 p.m.	S
10310	9	GNSRD75091409H900	GONZALEZ	ROSAS	RODOLFO	C ALDEBARAN 32 COL PRADOS DE COYOACAN 4810 COYOACAN ,D.F.	28/02/05 04:58:48 p.m.	N
2001	9	GNSRD75091409H900	GONZALEZ	ROSAS	RODOLFO	C ALDEBARAN 32 COL PRADOS DE COYOACAN 4810 COYOACAN ,D.F.	28/02/05 04:58:48 p.m.	S
10482	21	GNSNLR65100907M600	GONZALEZ	SANTOS	MARIA DE LOURDES	AV 16 DE SEPTIEMBRE S/N LOC MANUEL E AVALOS 75050 TLACHICHUCA ,PUE.	01/03/05 11:06:37 a.m.	N
5670	21	GNSNLR65100907M600	GONZALEZ	SANTOS	MARIA DE LOURDES	AV 16 DE SEPTIEMBRE S/N LOC MANUEL E AVALOS 75050 TLACHICHUCA ,PUE.	01/03/05 11:06:37 a.m.	S
10296	9	GRALCL41081209M800	GARCIA	Y ALCANTARA	CLARA	C NAHUATLECAS MZ 109 LT 11 COL AJUSCO 4300 COYOACAN ,D.F.	28/02/05 04:55:24 p.m.	N
1631	9	GRALCL41081209M800	GARCIA	Y ALCANTARA	CLARA	C NAHUATLECAS MZ 109 LT 11 COL AJUSCO 4300 COYOACAN ,D.F.	28/02/05 04:55:24 p.m.	S
10494	21	GRBLRM33030521H900	GARCIA	BAILON	ROMAN	DOM CON PASO NACIONAL S/N 75050 TLACHICHUCA ,PUE.	01/03/05 11:05:37 a.m.	N
5574	21	GRBLRM33030521H900	GARCIA	BAILON	ROMAN	DOM CON PASO NACIONAL S/N 75050 TLACHICHUCA ,PUE.	01/03/05 11:05:37 a.m.	S
10493	21	GRCRJS43031921M200	GARCIA	CERVANTEZ	JOSEFINA	DOM CON PASO NACIONAL S/N 75050 TLACHICHUCA ,PUE.	01/03/05 11:05:46 a.m.	N
5582	21	GRCRJS43031921M200	GARCIA	CERVANTEZ	JOSEFINA	DOM CON PASO NACIONAL S/N 75050 TLACHICHUCA ,PUE.	01/03/05 11:05:46 a.m.	S
10311	9	GRDZAG22051209H200	GUERRERO	DIAZ	AGUSTIN	AV CENTRAL 108 BIS - COL ATLANTIDA 4370 COYOACAN ,D.F.	28/02/05 04:59:22 p.m.	N
2069	9	GRDZAG22051209H200	GUERRERO	DIAZ	AGUSTIN	AV CENTRAL 108 BIS - COL ATLANTIDA 4370 COYOACAN ,D.F.	28/02/05 04:59:22 p.m.	S
7516	9	GRFLSN73012709M900	GARCIA	FLORES	SANDRA	C BELLINI 14 101A COL PERALVILLO 6220 CUAUHTEMOC ,D.F.	01/03/05 11:21:16 a.m.	N
7508	9	GRFLSN73012709M900	GARCIA	FLORES	SANDRA	C BELLINI 14 101A COL PERALVILLO 6220 CUAUHTEMOC ,D.F.	01/03/05 11:21:14 a.m.	S
10292	9	GRFLSN73012709M900	GARCIA	FLORES	SANDRA	C BELLINI 14 101A COL PERALVILLO 6220 CUAUHTEMOC ,D.F.	01/03/05 11:21:14 a.m.	S
7971	9	GRFNAN78090309M200	GRANADOS	FUENTES	ANDREA	AV 559 61 U HAB S J DE ARAGON 2A SEC 7969 GUSTAVO A. MADERO ,D.F.	01/03/05 11:24:38 a.m.	N
7756	9	GRFNAN78090309M200	GRANADOS	FUENTES	ANDREA	AV 559 61 U HAB S J DE ARAGON 2A SEC 7969 GUSTAVO A. MADERO ,D.F.	01/03/05 11:23:07 a.m.	S
10291	9	GRFNAN78090309M200	GRANADOS	FUENTES	ANDREA	AV 559 61 U HAB S J DE ARAGON 2A SEC 7969 GUSTAVO A. MADERO ,D.F.	01/03/05 11:23:07 a.m.	S
6622	30	GRGNJS78031209H300	GARCIA	GONZALEZ	JESUS OCTAVIO	EDIF FRESNO A DPTO 403 U HAB JARDINES DE JALAPA 91179 XALAPA ,VER.	01/03/05 11:14:40 a.m.	N

**ESTRUCTURA CIUDADANA**  
**LISTADO DE AFILIACIONES DUPLICADAS**

CONSECUTIVO	ENTIDAD*	CLAVE ELECTORAL*	APELLIDO PATERNO*	APELLIDO MATERNO*	NOMBRE*	DOMICILIO*	FECHA Y HORA DE BUSQUEDA	DUPLICADO *S*
6621	30	GRGNJS78031209H300	GARCIA	GONZALEZ	JESUS OCTAVIO	EDIF FRESNO A DPTO 403 U HAB JARDINES DE JALAPA 91179 XALAPA ,VER.	30/03/05 03:31:50 p.m.	S
5589	21	GRGRTR64101521M000	GARCIA	GARCIA	TERESA	DOM CON PASO NACIONAL S/N 75050 TLACHICHUCA ,PUE.	01/03/05 11:05:50 a.m.	N
10492	21	GRGRTR64101521M000	GARCIA	GARCIA	TERESA	DOM CON PASO NACIONAL S/N 75050 TLACHICHUCA ,PUE.	01/03/05 11:05:50 a.m.	S
10307	9	GRHRLS72060809H800	GARCIA	HERNANDEZ	LUIS JORGE	C CANARIAS 301 305 COL PORTALES 3300 BENITO JUAREZ ,D.F.	28/02/05 04:56:00 p.m.	N
1694	9	GRHRLS72060809H800	GARCIA	HERNANDEZ	LUIS JORGE	C CANARIAS 301 305 COL PORTALES 3300 BENITO JUAREZ ,D.F.	28/02/05 04:56:00 p.m.	S
10491	21	GRHRPT45010621M600	GARCIA	HERRERA	PETRA	DOM CON PASO NACIONAL S/N 75050 TLACHICHUCA ,PUE.	01/03/05 11:05:55 a.m.	N
5597	21	GRHRPT45010621M600	GARCIA	HERRERA	PETRA	DOM CON PASO NACIONAL S/N 75050 TLACHICHUCA ,PUE.	01/03/05 11:05:55 a.m.	S
10295	9	GRLPFB75012009M100	GARCIA	LOPEZ	FABIOLA	CDA GONZALEZCO 24 COL ROMERO DE TERREROS 4310 COYOACAN ,D.F.	28/02/05 04:56:04 p.m.	N
1706	9	GRLPFB75012009M100	GARCIA	LOPEZ	FABIOLA	CDA GONZALEZCO 24 COL ROMERO DE TERREROS 4310 COYOACAN ,D.F.	28/02/05 04:56:04 p.m.	S
10481	21	GRLRRY60032121H700	GUERRERO	LARA	JOSE RAYMUNDO SAMUEL	C NORTE 7 S/N LOC LOS ALAMOS TEPETITLAN 75053 TLACHICHUCA ,PUE.	01/03/05 11:06:51 a.m.	N
5686	21	GRLRRY60032121H700	GUERRERO	LARA	JOSE RAYMUNDO SAMUEL	C NORTE 7 S/N LOC LOS ALAMOS TEPETITLAN 75053 TLACHICHUCA ,PUE.	01/03/05 11:06:51 a.m.	S
10294	9	GRMNRS62070509M000	GARCIA	MENDOZA	ROSARIO	C SAN PEDRO MZA 889 22 COL PGAL STA URSULA COAPA 4600 COYOACAN ,D.F.	28/02/05 04:56:11 p.m.	N
1718	9	GRMNRS62070509M000	GARCIA	MENDOZA	ROSARIO	C SAN PEDRO MZA 889 22 COL PGAL STA URSULA COAPA 4600 COYOACAN ,D.F.	28/02/05 04:56:11 p.m.	S
9514	9	GRMREG47042509M101	GARCIA	MORENO	MARIA EUGENIA	C CAMPO ACALAPA 127 COL REYNOSA TAMAULIPAS 2200 AZCAPOTZALCO ,D.F.	30/03/05 03:40:29 p.m.	N
1725	9	GRMREG47042509M101	GARCIA	MORENO	MARIA EUGENIA	C CAMPO ACALAPA 127 COL REYNOSA TAMAULIPAS 2200 AZCAPOTZALCO ,D.F.	28/02/05 04:56:12 p.m.	S
10490	21	GRMRPD34062921H100	GARCIA	MARCIAL	PEDRO	PASO NACIONAL S/N LOC PASO NACIONAL 75050 TLACHICHUCA ,PUE.	01/03/05 11:05:56 a.m.	N
5600	21	GRMRPD34062921H100	GARCIA	MARCIAL	PEDRO	PASO NACIONAL S/N LOC PASO NACIONAL 75050 TLACHICHUCA ,PUE.	01/03/05 11:05:56 a.m.	S
10489	21	GRMRTR17020621M100	GARCIA	MARCIAL	TRINIDAD	DOM CON PASO NACIONAL S/N 75050 TLACHICHUCA ,PUE.	01/03/05 11:05:56 a.m.	N
5601	21	GRMRTR17020621M100	GARCIA	MARCIAL	TRINIDAD	DOM CON PASO NACIONAL S/N 75050 TLACHICHUCA ,PUE.	01/03/05 11:05:56 a.m.	S
10488	21	GRORMN36060721M000	GARCIA	ORTEGA	MANUELA	DOM CON PASO NACIONAL S/N 75050 TLACHICHUCA ,PUE.	01/03/05 11:05:58 a.m.	N
5604	21	GRORMN36060721M000	GARCIA	ORTEGA	MANUELA	DOM CON PASO NACIONAL S/N 75050 TLACHICHUCA ,PUE.	01/03/05 11:05:58 a.m.	S
10299	9	GRPRAN27041731M700	GARCIA	PEREZ	ANA MARIA	C BELGICA 209 COL PORTALES 3300 BENITO JUAREZ ,D.F.	28/02/05 04:56:15 p.m.	N
1731	9	GRPRAN27041731M700	GARCIA	PEREZ	ANA MARIA	C BELGICA 209 COL PORTALES 3300 BENITO JUAREZ ,D.F.	28/02/05 04:56:15 p.m.	S
10127	9	GRVLAN37092809M600	GARCIA	VALDEZ	ANGELINA	AV REPUBLICAS 186 BIS BAJOS COL PORTALES 3300 BENITO JUAREZ ,D.F.	30/03/05 03:53:12 p.m.	N



**ESTRUCTURA CIUDADANA**  
**LISTADO DE AFILIACIONES DUPLICADAS**

CONSECUTIVO	ENTIDAD*	CLAVE ELECTORAL*	APELLIDO PATERNO*	APELLIDO MATERNO*	NOMBRE*	DOMICILIO*	FECHA Y HORA DE BUSQUEDA	DUPLICADO *S*
10104	9	GRVLAN37092809M600	GARCIA	VALDEZ	ANGELINA	AV REPUBLICAS 186 BIS BAJOS COL PORTALES 3300 BENITO JUAREZ ,D.F.	30/03/05 03:52:51 p.m.	S
10312	9	GTDMMG48120209H600	GUTIERREZ	DOMINGUEZ	MIGUEL ANGEL	C RUMANIA 501 403 COL PORTALES 3300 BENITO JUAREZ ,D.F.	28/02/05 04:59:43 p.m.	N
2109	9	GTDMMG48120209H600	GUTIERREZ	DOMINGUEZ	MIGUEL ANGEL	C RUMANIA 501 403 COL PORTALES 3300 BENITO JUAREZ ,D.F.	28/02/05 04:59:43 p.m.	S
10313	9	GTSLEN52081109H700	GUTIERREZ	SALDAIA	ENRIQUE	C PUEBLA 278 - COL PROGRESO TIZAPAN 1080 ALVARO OBREGON ,D.F.	28/02/05 04:59:56 p.m.	N
2137	9	GTSLEN52081109H700	GUTIERREZ	SALDAIA	ENRIQUE	C PUEBLA 278 - COL PROGRESO TIZAPAN 1080 ALVARO OBREGON ,D.F.	28/02/05 04:59:56 p.m.	S
10314	9	GZALEL75061709M800	GUZMAN	ALVARADO	ELIZABETH	C TOKIO 612 12 COL PORTALES 3300 BENITO JUAREZ ,D.F.	28/02/05 04:59:59 p.m.	N
2147	9	GZALEL75061709M800	GUZMAN	ALVARADO	ELIZABETH	C TOKIO 612 12 COL PORTALES 3300 BENITO JUAREZ ,D.F.	28/02/05 04:59:59 p.m.	S
2192	9	HRALRC78111009H500	HERNANDEZ	ALCANTARA	RICARDO	C LAGO VIESCA 43 5 COL ANAHUAC 11320 MIGUEL HIDALGO ,D.F.	30/03/05 03:17:53 p.m.	N
2191	9	HRALRC78111009H500	HERNANDEZ	ALCANTARA	RICARDO	C LAGO VIESCA 43 5 COL ANAHUAC 11320 MIGUEL HIDALGO ,D.F.	28/02/05 05:00:18 p.m.	S
10409	9	HRAYAL76021909H900	HERNANDEZ	AYALA	ALVARO ISRAEL	C SAN LORENZO 13 AMPL CANDELARIA 4380 COYOACAN ,D.F.	28/02/05 05:00:21 p.m.	N
2197	9	HRAYAL76021909H900	HERNANDEZ	AYALA	ALVARO ISRAEL	C SAN LORENZO 13 AMPL CANDELARIA 4380 COYOACAN ,D.F.	28/02/05 05:00:21 p.m.	S
2178	9	HRBRL69122509M600	HERNANDEZ	BARRETO	LILIA	C TECUALJAPAN 74 COL ROMERO DE TERREROS 4310 COYOACAN ,D.F.	28/02/05 05:00:13 p.m.	N
9556	9	HRBRL69122509M600	HERNANDEZ	BARRETO	LILIA	C TECUALJAPAN 74 COL ROMERO DE TERREROS 4310	01/04/05 12:00:00 p.m.	S
9557	9	HRBSFL13032209H100	HERNANDEZ	BASSOCO	FELICIANO	C CANARIAS 301 305 COL PORTALES 3300 BENITO JUAREZ ,D.F.	30/03/05 03:41:14 p.m.	N
2199	9	HRBSFL13032209H100	HERNANDEZ	BASSOCO	FELICIANO	C CANARIAS 301 305 COL PORTALES 3300 BENITO JUAREZ ,D.F.	28/02/05 05:00:21 p.m.	S
10407	9	HRCRAM55071009M600	HERNANDEZ	CORONA	AMALIA	C ODESA 412 9 COL PORTALES 3300 BENITO JUAREZ ,D.F.	28/02/05 05:01:05 p.m.	N
2303	9	HRCRAM55071009M600	HERNANDEZ	CORONA	AMALIA	C ODESA 412 9 COL PORTALES 3300 BENITO JUAREZ ,D.F.	28/02/05 05:01:05 p.m.	S
6641	30	HRCSAN25032530M500	HERNANDEZ	CASTILLO	ANA MARIA	PROL DE NORTE 7 A 96 COL UNION OBRERA 94350 ORIZABA ,VER.	30/03/05 03:31:51 p.m.	N
6640	30	HRCSAN25032530M500	HERNANDEZ	CASTILLO	ANA MARIA	PROL DE NORTE 7 A 96 COL UNION OBRERA 94350 ORIZABA ,VER.	01/03/05 11:14:47 a.m.	S
9554	9	HRCZDV73112409H400	HERNANDEZ	CAZARES	DAVID EDGAR	C DR E GLEZ MARTINEZ 277 1 COL STA MA LA RIBERA 6400 CUAUHTEMOC ,D.F.	30/03/05 03:41:08 p.m.	N
9553	9	HRCZDV73112409H400	HERNANDEZ	CAZARES	DAVID EDGAR	C DR E GLEZ MARTINEZ 277 1 COL STA MA LA RIBERA 6400	01/04/05 12:00:00 p.m.	S
5723	21	HRDNGS75021721H100	HERNANDEZ	DIONICIO	GUSTAVO DE LOURDES	SAN FRANCISCO INDEPENDENCIA S/N SAN FRANCISCO INDEPENDENCIA 75050 TLACHICHUCA ,PUE.	01/03/05 11:07:14 a.m.	N
5721	21	HRDNGS75021721H100	HERNANDEZ	DIONICIO	GUSTAVO DE LOURDES	SAN FRANCISCO INDEPENDENCIA S/N SAN FRANCISCO INDEPENDENCIA 75050 TLACHICHUCA ,PUE.	01/03/05 11:07:13 a.m.	S
10458	21	HRDNGS75021721H100	HERNANDEZ	DIONICIO	GUSTAVO DE LOURDES	SAN FRANCISCO INDEPENDENCIA S/N SAN FRANCISCO INDEPENDENCIA 75050 TLACHICHUCA ,PUE.	01/03/05 11:07:13 a.m.	S

**ESTRUCTURA CIUDADANA**  
**LISTADO DE AFILIACIONES DUPLICADAS**

CONSECUTIVO	ENTIDAD*	CLAVE ELECTORAL*	APELLIDO PATERNO*	APELLIDO MATERNO*	NOMBRE*	DOMICILIO*	FECHA Y HORA DE BUSQUEDA	DUPLICADO *S*
10408	9	HRDRJS64012730H200	HERNANDEZ	DUARTE	JESUS MOISES	AVE PIRINEOS 61 2 COL PORTALES 3300 BENITO JUAREZ ,D.F.	28/02/05 05:00:35 p.m.	N
2237	9	HRDRJS64012730H200	HERNANDEZ	DUARTE	JESUS MOISES	AVE PIRINEOS 61 2 COL PORTALES 3300 BENITO JUAREZ ,D.F.	28/02/05 05:00:35 p.m.	S
10405	9	HRESRB75031821M500	HERRERA	ESCAMILLA	RUBIRENA	C CISNE 10 8 COL BELLA VISTA 1140 ALVARO OBREGON ,D.F.	28/02/05 05:02:10 p.m.	N
2419	9	HRESRB75031821M500	HERRERA	ESCAMILLA	RUBIRENA	C CISNE 10 8 COL BELLA VISTA 1140 ALVARO OBREGON ,D.F.	28/02/05 05:02:10 p.m.	S
10478	21	HRGRPS72121921M101	HERNANDEZ	GARCIA	PASCUALA	LLANO GRANDE S/N LOC LLANO GRANDE 75050 TLACHICHUCA ,PUE.	01/03/05 11:07:16 a.m.	N
5727	21	HRGRPS72121921M101	HERNANDEZ	GARCIA	PASCUALA	LLANO GRANDE S/N LOC LLANO GRANDE 75050 TLACHICHUCA ,PUE.	01/03/05 11:07:16 a.m.	S
10477	21	HRGRTD42030421M700	HERNANDEZ	GARCIA	TEODORA	DOM CON PASO NACIONAL S/N 75050 TLACHICHUCA ,PUE.	01/03/05 11:07:18 a.m.	N
5731	21	HRGRTD42030421M700	HERNANDEZ	GARCIA	TEODORA	DOM CON PASO NACIONAL S/N 75050 TLACHICHUCA ,PUE.	01/03/05 11:07:18 a.m.	S
5738	21	HRLMAR39071221H300	HERNANDEZ	LOMELI	AURELIO NABOR	AVENIDA HIDALGO S/N LOC LOS ALAMOS TEPETITLAN 75050 TLACHICHUCA ,PUE.	01/03/05 11:07:21 a.m.	N
10479	21	HRLMAR39071221H300	HERNANDEZ	LOMELI	AURELIO NABOR	AVENIDA HIDALGO S/N LOC LOS ALAMOS TEPETITLAN 75050 TLACHICHUCA ,PUE.	01/03/05 11:07:21 a.m.	S
5701	21	HRLMAR39071221H300	HERNANDEZ	LOMELI	AURELIO NABOR	AVENIDA HIDALGO S/N LOC LOS ALAMOS TEPETITLAN 75050 TLACHICHUCA ,PUE.	01/03/05 11:07:02 a.m.	S
10463	9	HRMRBR79041109M800	HERNANDEZ	MARTINEZ	BERENICE	CALZ DEL HUESO 140 B COL EX HDA COAPA 14300 COYOACAN ,D.F.	28/02/05 05:01:08 p.m.	N
2313	9	HRMRBR79041109M800	HERNANDEZ	MARTINEZ	BERENICE	CALZ DEL HUESO 140 B COL EX HDA COAPA 14300 COYOACAN ,D.F.	28/02/05 05:01:08 p.m.	S
10404	9	HRPGAR73112109M600	HERNANDEZ	PUGA	ARACELI	C FERNANDO MONTES DE OCA 390 B 7 COL SAN SIMON TICUMAC 3660 BENITO JUAREZ ,D.F.	28/02/05 05:01:34 p.m.	N
2362	9	HRPGAR73112109M600	HERNANDEZ	PUGA	ARACELI	C FERNANDO MONTES DE OCA 390 B 7 COL SAN SIMON TICUMAC 3660 BENITO JUAREZ ,D.F.	28/02/05 05:01:34 p.m.	S
2358	9	HRPROF77040220M100	HERNANDEZ	PEREZ	OFELIA	C JACARANDAS MZA 3 LT 24 COL SAN MIGUEL TEOTONGO 9630 IZTAPALAPA ,D.F.	30/03/05 03:18:38 p.m.	N
2352	9	HRPROF77040220M100	HERNANDEZ	PEREZ	OFELIA	C JACARANDAS MZA 3 LT 24 COL SAN MIGUEL TEOTONGO 9630 IZTAPALAPA ,D.F.	28/02/05 05:01:30 p.m.	S
5745	21	HRRBFR67100421M700	HERNANDEZ	ROBLEZ	FRANCISCA	EMANCIPACION QUETZALAPA S/N EMANCIPACION QUETZALAPA 75050 TLACHICHUCA ,PUE.	01/03/05 11:07:25 a.m.	N
5744	21	HRRBFR67100421M700	HERNANDEZ	ROBLEZ	FRANCISCA	EMANCIPACION QUETZALAPA S/N EMANCIPACION QUETZALAPA 75050 TLACHICHUCA ,PUE.	01/03/05 11:07:24 a.m.	S
10470	21	HRRBMR72072921M100	HERNANDEZ	ROBLEZ	MARIA MARTHA	EMANCIPACION QUETZALAPA S/N EMANCIPACION QUETZALAPA 75050 TLACHICHUCA ,PUE.	01/03/05 11:07:27 a.m.	N
5747	21	HRRBMR72072921M100	HERNANDEZ	ROBLEZ	MARIA MARTHA	EMANCIPACION QUETZALAPA S/N EMANCIPACION QUETZALAPA 75050 TLACHICHUCA ,PUE.	01/03/05 11:07:27 a.m.	S
9337	30	HRRVTR36101530M500	HERNANDEZ	RIVERA	TERESA	C DE PROLONGACION DE NORTE 5-B 38 COL SALVADOR GONZALO GARCIA 94310 ORIZABA ,VER.	30/03/05 03:37:41 p.m.	N
9338	30	HRRVTR36101530M500	HERNANDEZ	RIVERA	TERESA	C DE PROLONGACION DE NORTE 5-B 38 COL SALVADOR GONZALO GARCIA 94310	01/04/05 12:00:00 p.m.	S
2408	9	HRVRRS30092615M300	HERNANDEZ	VARGAS	ROSARIO	C BELGICA 202 COL PORTALES 3300 BENITO JUAREZ ,D.F.	28/02/05 05:02:01 p.m.	N

**ESTRUCTURA CIUDADANA**  
**LISTADO DE AFILIACIONES DUPLICADAS**

CONSECUTIVO	ENTIDAD*	CLAVE ELECTORAL*	APELLIDO PATERNO*	APELLIDO MATERNO*	NOMBRE*	DOMICILIO*	FECHA Y HORA DE BUSQUEDA	DUPLICADO *S*
2407	9	HRVRRS30092615M300	HERNANDEZ	VARGAS	ROSARIO	C BELGICA 202 COL PORTALES 3300 BENITO JUAREZ ,D.F.	28/02/05 05:02:01 p.m.	S
10273	9	HRVRRS30092615M300	HERNANDEZ	VARGAS	ROSARIO	C BELGICA 202 COL PORTALES 3300 BENITO JUAREZ ,D.F.	28/02/05 05:02:01 p.m.	S
9573	9	HRVYSN71061209M400	HERNANDEZ	VIEYRA	SONIA EDITH	C QUETZALCOATL 50 502 COL TLAXPANA 11370 MIGUEL HIDALGO ,D.F.	30/03/05 03:41:36 p.m.	N
1251	9	HRVYSN71061209M400	HERNANDEZ	VIEYRA	SONIA EDITH	C QUETZALCOATL 50 502 COL TLAXPANA 11370 MIGUEL HIDALGO ,D.F.	28/02/05 04:51:29 p.m.	S
4928	13	HYCHAL56030713H800	HOYO	CHALIT	ALEJANDRO ELIAS	C ARTICULO 7 98 FRACC CONSTITUCION 42080 PACHUCA DE SOTO ,HGO.	28/02/05 05:23:10 p.m.	N
4927	13	HYCHAL56030713H800	HOYO	CHALIT	ALEJANDRO ELIAS	C ARTICULO 7 98 FRACC CONSTITUCION 42080 PACHUCA DE SOTO ,HGO.	28/02/05 05:23:10 p.m.	S
10476	21	IBGNVR47013121M100	IBARRA	GONZAGA	VIRGINIA CELERINA LEONOR	PASO NACIONAL S/N LOC PASO NACIONAL 75050 TLACHICHUCA ,PUE.	01/03/05 11:07:52 a.m.	N
5778	21	IBGNVR47013121M100	IBARRA	GONZAGA	VIRGINIA CELERINA LEONOR	PASO NACIONAL S/N LOC PASO NACIONAL 75050 TLACHICHUCA ,PUE.	01/03/05 11:07:52 a.m.	S
10244	21	IBPNTR58101521M200	IBARRA	PINEDA	TERESA TEODORA	C PRINCIPAL 58 - LOC PASO NACIONAL 75050 TLACHICHUCA ,PUE.	30/03/05 03:55:36 p.m.	N
5782	21	IBPNTR58101521M200	IBARRA	PINEDA	TERESA TEODORA	C PRINCIPAL 58 - LOC PASO NACIONAL 75050 TLACHICHUCA ,PUE.	01/03/05 11:07:56 a.m.	S
10475	21	IBRLFS52041521M200	IBARRA	RUELA	FAUSTA	DOM CON PASO NACIONAL S/N 75050 TLACHICHUCA ,PUE.	01/03/05 11:07:56 a.m.	N
5784	21	IBRLFS52041521M200	IBARRA	RUELA	FAUSTA	DOM CON PASO NACIONAL S/N 75050 TLACHICHUCA ,PUE.	01/03/05 11:07:56 a.m.	S
10474	21	IBSNHR55080621M300	IBARRA	SANCHEZ	HORTENCIA	DOM CON PASO NACIONAL S/N 75050 TLACHICHUCA ,PUE.	01/03/05 11:07:57 a.m.	N
5785	21	IBSNHR55080621M300	IBARRA	SANCHEZ	HORTENCIA	DOM CON PASO NACIONAL S/N 75050 TLACHICHUCA ,PUE.	01/03/05 11:07:57 a.m.	S
10232	9	JMARLS73062509H300	JIMENEZ	ARREOLA	JOSE LUIS	2A DE BELLAVISTA 67 AMPL BELLAVISTA 9860 IZTAPALAPA ,D.F.	30/03/05 03:55:17 p.m.	N
10231	9	JMARLS73062509H300	JIMENEZ	ARREOLA	JOSE LUIS	2A DE BELLAVISTA 67 AMPL BELLAVISTA 9860 IZTAPALAPA ,D.F.	30/03/05 03:55:17 p.m.	S
8026	9	JMHRYL68071720M901	JIMENEZ	HERNANDEZ	YOLANDA	C RIO DE LA RIVERA MZ 112 LT 16 COL ZONA ESCOLAR 7230 GUSTAVO A. MADERO ,D.F.	01/03/05 11:24:55 a.m.	N
7950	9	JMHRYL68071720M901	JIMENEZ	HERNANDEZ	YOLANDA	C RIO DE LA RIVERA MZ 112 LT 16 COL ZONA ESCOLAR 7230	01/04/05 12:00:00 p.m.	S
2563	9	JMMNMR55102609M300	JIMENEZ	MANCILLA	MARTHA BEATRIZ	C MELCHOR OCAMPO 17 COL APATLACO 9430 IZTAPALAPA ,D.F.	30/03/05 03:19:21 p.m.	N
2562	9	JMMNMR55102609M300	JIMENEZ	MANCILLA	MARTHA BEATRIZ	C MELCHOR OCAMPO 17 COL APATLACO 9430 IZTAPALAPA ,D.F.	28/02/05 05:03:10 p.m.	S
9507	9	JMMRSN66022509M100	JIMENEZ	MARTINEZ	SANDRA LUZ	PROL SABINO 6 BARR SAN JUAN 16000 XOCHIMILCO ,D.F.	30/03/05 03:40:21 p.m.	N
2566	9	JMMRSN66022509M100	JIMENEZ	MARTINEZ	SANDRA LUZ	PROL SABINO 6 BARR SAN JUAN 16000 XOCHIMILCO ,D.F.	28/02/05 05:03:12 p.m.	S
2515	9	JRARSL80051909M600	JARQUIN	ARTEAGA	SILVIA YAHELY	5A CDA DE AV IMAN MZA 10 LT 1 COL PGAL LA ZORRA 4660 COYOACAN ,D.F.	28/02/05 05:02:53 p.m.	N
2514	9	JRARSL80051909M600	JARQUIN	ARTEAGA	SILVIA YAHELY	5A CDA DE AV IMAN MZA 10 LT 1 COL PGAL LA ZORRA 4660 COYOACAN ,D.F.	28/02/05 05:02:53 p.m.	S

**ESTRUCTURA CIUDADANA**  
**LISTADO DE AFILIACIONES DUPLICADAS**

CONSECUTIVO	ENTIDAD*	CLAVE ELECTORAL*	APELLIDO PATERNO*	APELLIDO MATERNO*	NOMBRE*	DOMICILIO*	FECHA Y HORA DE BUSQUEDA	DUPLICADO *S*
10230	9	JRCRDL75043009M700	JARAMILLO	CORONA	MARIA DOLORES	C MANUEL CARPIO 63 8 COL STA MARIA LA RIBERA 6400 CUAUHEMOC ,D.F.	30/03/05 03:55:17 p.m.	N
10229	9	JRCRDL75043009M700	JARAMILLO	CORONA	MARIA DOLORES	C MANUEL CARPIO 63 8 COL STA MARIA LA RIBERA 6400 CUAUHEMOC ,D.F.	30/03/05 03:55:17 p.m.	S
10473	21	JRESAN69110221M700	JUAREZ	ESPINOZA	ANITA	PASO NACIONAL S/N PASO NACIONAL 75050 TLACHICHUCA ,PUE.	01/03/05 11:08:19 a.m.	N
5813	21	JRESAN69110221M700	JUAREZ	ESPINOZA	ANITA	PASO NACIONAL S/N PASO NACIONAL 75050 TLACHICHUCA ,PUE.	01/03/05 11:08:19 a.m.	S
5815	15	JRHRIN72020121M000	JUAREZ	HERNANDEZ	MARIA INOCENCIA	C CHABACANO MZ 3 LT 54 COL CARLOS HANK GONZALEZ 56510 PAZ ,MEX.	01/03/05 11:08:20 a.m.	N
10472	15	JRHRIN72020121M000	JUAREZ	HERNANDEZ	MARIA INOCENCIA	C CHABACANO MZ 3 LT 54 COL CARLOS HANK GONZALEZ 56510 PAZ ,MEX.	01/03/05 11:08:20 a.m.	S
5814	15	JRHRIN72020121M000	JUAREZ	HERNANDEZ	MARIA INOCENCIA	C CHABACANO MZ 3 LT 54 COL CARLOS HANK GONZALEZ 56510 PAZ ,MEX.	01/03/05 11:08:19 a.m.	S
10410	9	JRJRRL47060809H800	JAUREGUI	JARA	RAUL	C ZOLTAN KODALY 24 2 COL SAN SIMON TOLNAHUAC 6920 CUAUHEMOC ,D.F.	28/02/05 05:02:54 p.m.	N
10228	9	JRJRRL47060809H800	JAUREGUI	JARA	RAUL	C ZOLTAN KODALY 24 2 COL SAN SIMON TOLNAHUAC 6920 CUAUHEMOC ,D.F.	30/03/05 03:55:17 p.m.	S
2518	9	JRJRRL47060809H800	JAUREGUI	JARA	RAUL	C ZOLTAN KODALY 24 2 COL SAN SIMON TOLNAHUAC 6920 CUAUHEMOC ,D.F.	28/02/05 05:02:54 p.m.	S
10256	9	LDMNJH81060709M800	LEDEZMA	MENDOZA	JHENY KAREN	C LAGO SUPERIOR 121 17 COL TORRE BLANCA 11280 MIGUEL HIDALGO ,D.F.	30/03/05 03:55:50 p.m.	N
8639	9	LDMNJH81060709M800	LEDEZMA	MENDOZA	JHENY KAREN	C LAGO SUPERIOR 121 17 COL TORRE BLANCA 11280 MIGUEL HIDALGO ,D.F.	01/03/05 11:29:07 a.m.	S
10436	30	LMRDGD39110630M900	LIMA	RODRIGUEZ	GUADALUPE LEONARDA	C 23 DE MAYO 64 A COL FERRER GUARDIA 94390 ORIZABA ,VER.	01/03/05 11:15:01 a.m.	N
6681	30	LMRDGD39110630M900	LIMA	RODRIGUEZ	GUADALUPE LEONARDA	C 23 DE MAYO 64 A COL FERRER GUARDIA 94390 ORIZABA ,VER.	01/03/05 11:15:01 a.m.	S
10437	30	LMRDGN33120230H200	LIMA	RODRIGUEZ	GENARO	AVE PENSADOR MEXICANO 35 COL FRANCISCO FERRER GUARDIA 94390 ORIZABA ,VER.	01/03/05 11:15:02 a.m.	N
6682	30	LMRDGN33120230H200	LIMA	RODRIGUEZ	GENARO	AVE PENSADOR MEXICANO 35 COL FRANCISCO FERRER GUARDIA 94390 ORIZABA ,VER.	01/03/05 11:15:02 a.m.	S
3679	16	LNAGPD59022316H400	LEON	AGUIRRE	PEDRO	LOC PARICUARIO S/N LOC PARICUARIO 61570 JUAREZ ,MICH.	28/02/05 05:11:56 p.m.	N
2708	16	LNAGPD59022316H400	LEON	AGUIRRE	PEDRO	LOC PARICUARIO S/N LOC PARICUARIO 61570 JUAREZ ,MICH.	28/02/05 05:04:20 p.m.	S
10323	16	LNAGPD59022316H400	LEON	AGUIRRE	PEDRO	LOC PARICUARIO S/N LOC PARICUARIO 61570 JUAREZ ,MICH.	28/02/05 05:04:20 p.m.	S
10324	9	LNBRZN71070220M100	LINARES	BRIOSO	ZENAIDA	C CHIAPAS MZ 84 LT 1171 COL CHALMA DE GUADALUPE 7210 GUSTAVO A. MADERO ,D.F.	28/02/05 05:04:35 p.m.	N
2741	9	LNBRZN71070220M100	LINARES	BRIOSO	ZENAIDA	C CHIAPAS MZ 84 LT 1171 COL CHALMA DE GUADALUPE 7210 GUSTAVO A. MADERO ,D.F.	28/02/05 05:04:35 p.m.	S
2649	9	LNCRAN68070109H700	LANDEROS	CARRANZA	JOSE ANTONIO	C TLALOC 55 COL EL TRIUNFO 9430 IZTAPALAPA ,D.F.	28/02/05 05:03:56 p.m.	N
2648	9	LNCRAN68070109H700	LANDEROS	CARRANZA	JOSE ANTONIO	C TLALOC 55 COL EL TRIUNFO 9430 IZTAPALAPA ,D.F.	28/02/05 05:03:56 p.m.	S
8708	9	LNISLL81071209M600	LEON	ISLAS	LILIANA	C STA MA LA RIBERA 22 106 COL STA MA LA RIBERA 6400 CUAUHEMOC ,D.F.	01/03/05 11:29:50 a.m.	N

**ESTRUCTURA CIUDADANA**  
**LISTADO DE AFILIACIONES DUPLICADAS**

CONSECUTIVO	ENTIDAD*	CLAVE ELECTORAL*	APELLIDO PATERNO*	APELLIDO MATERNO*	NOMBRE*	DOMICILIO*	FECHA Y HORA DE BUSQUEDA	DUPLICADO *S*
10288	9	LNISLL81071209M600	LEON	ISLAS	LILIANA	C STA MA LA RIBERA 22 106 COL STA MA LA RIBERA 6400 CUAUHTEMOC ,D.F.	01/03/05 11:29:27 a.m.	S
8676	9	LNISLL81071209M600	LEON	ISLAS	LILIANA	C STA MA LA RIBERA 22 106 COL STA MA LA RIBERA 6400 CUAUHTEMOC ,D.F.	01/03/05 11:29:27 a.m.	S
7835	9	LNMRMN45013109H100	LEON	MURGUIA	JOSE MANUEL	C NORTE 16 5106 4 COL CAPULTITLAN 7370 GUSTAVO A. MADERO ,D.F.	01/03/05 11:23:47 a.m.	N
7948	9	LNMRMN45013109H100	LEON	MURGUIA	JOSE MANUEL	C NORTE 16 5106 4 COL CAPULTITLAN 7370 GUSTAVO A. MADERO ,D.F.	01/03/05 11:24:32 a.m.	S
10325	9	LNRBJR71092609H000	LINARES	RABADAN	JORGE	C BELGICA 213 COL PORTALES 3300 BENITO JUAREZ ,D.F.	28/02/05 05:04:36 p.m.	N
2743	9	LNRBJR71092609H000	LINARES	RABADAN	JORGE	C BELGICA 213 COL PORTALES 3300 BENITO JUAREZ ,D.F.	28/02/05 05:04:36 p.m.	S
2952	15	LNSVTR63100309M300	LUNA	SAAVEDRA	MARIA TERESA	AVE MEXICO 69 1 COL RAUL ROMERO 57630 NEZAHUALCOYOTL ,MEX.	28/02/05 05:06:19 p.m.	N
10289	15	LNSVTR63100309M300	LUNA	SAAVEDRA	MARIA TERESA	AVE MEXICO 69 1 COL RAUL ROMERO 57630 NEZAHUALCOYOTL ,MEX.	28/02/05 05:06:19 p.m.	S
2951	15	LNSVTR63100309M300	LUNA	SAAVEDRA	MARIA TERESA	AVE MEXICO 69 1 COL RAUL ROMERO 57630 NEZAHUALCOYOTL ,MEX.	28/02/05 05:06:19 p.m.	S
10326	9	LPFNJS36062509H600	LOPEZ	FUENTES	JOSE DE JESUS	C TLACOSITILUYAC 55 - COL RICARDO FLORES MAGON 9820 IZTAPALAPA ,D.F.	28/02/05 05:04:54 p.m.	N
2788	9	LPFNJS36062509H600	LOPEZ	FUENTES	JOSE DE JESUS	C TLACOSITILUYAC 55 - COL RICARDO FLORES MAGON 9820 IZTAPALAPA ,D.F.	28/02/05 05:04:54 p.m.	S
10327	9	LPLZAL59121809M000	LOPEZ	LOZANO	MARIA ALEJANDRA	C RUMANIA 906 9 COL PORTALES 3300 BENITO JUAREZ ,D.F.	28/02/05 05:05:16 p.m.	N
2830	9	LPLZAL59121809M000	LOPEZ	LOZANO	MARIA ALEJANDRA	C RUMANIA 906 9 COL PORTALES 3300 BENITO JUAREZ ,D.F.	28/02/05 05:05:16 p.m.	S
4936	13	LPLZIV76041013M500	LOPEZ	LOZANO	IVONNE	C TLAXCALA 3 S/N COL LOMA BONITA 43906 APAN ,HGO.	28/02/05 05:23:12 p.m.	N
4935	13	LPLZIV76041013M500	LOPEZ	LOZANO	IVONNE	C TLAXCALA 3 S/N COL LOMA BONITA 43906 APAN ,HGO.	28/02/05 05:23:12 p.m.	S
10328	9	LPPRED68082809M000	LOPEZ	PEREZ	MARIA EDITH	C 21 DE MARZO MZA 2 LT 1 COL NUEVA DIAZ ORDAZ 4390 COYOACAN ,D.F.	28/02/05 05:05:26 p.m.	N
2856	9	LPPRED68082809M000	LOPEZ	PEREZ	MARIA EDITH	C 21 DE MARZO MZA 2 LT 1 COL NUEVA DIAZ ORDAZ 4390 COYOACAN ,D.F.	28/02/05 05:05:26 p.m.	S
9595	9	LPRDRD53052930H900	LOPEZ	RODRIGUEZ	RODOLFO	C PONIENTE 13 6 7 COL CUCHILLA DEL TESORO 7900 GUSTAVO A. MADERO ,D.F.	30/03/05 03:42:00 p.m.	N
9594	9	LPRDRD53052930H900	LOPEZ	RODRIGUEZ	RODOLFO	C PONIENTE 13 6 7 COL CUCHILLA DEL TESORO 7900 GUSTAVO A. MADERO ,D.F.	30/03/05 03:42:00 p.m.	S
10329	9	LPTNLR56122509M400	LOPEZ	TENORIO	LAURA	AV REPUBLICAS 87 COL PORTALES 3300 BENITO JUAREZ ,D.F.	28/02/05 05:05:33 p.m.	N
2875	9	LPTNLR56122509M400	LOPEZ	TENORIO	LAURA	AV REPUBLICAS 87 COL PORTALES 3300 BENITO JUAREZ ,D.F.	28/02/05 05:05:33 p.m.	S
2657	9	LRISMG65100209H700	LARA	ISLAS	MIGUEL AGUSTIN	CJON TLATEMPA 33 23 COL CUADRANTE DE SN FCO 4320 COYOACAN ,D.F.	28/02/05 05:03:58 p.m.	N
10287	9	LRISMG65100209H700	LARA	ISLAS	MIGUEL AGUSTIN	CJON TLATEMPA 33 23 COL CUADRANTE DE SN FCO 4320 COYOACAN ,D.F.	28/02/05 05:03:58 p.m.	S
2656	9	LRISMG65100209H700	LARA	ISLAS	MIGUEL AGUSTIN	CJON TLATEMPA 33 23 COL CUADRANTE DE SN FCO 4320 COYOACAN ,D.F.	28/02/05 05:03:58 p.m.	S

**ESTRUCTURA CIUDADANA**  
**LISTADO DE AFILIACIONES DUPLICADAS**

CONSECUTIVO	ENTIDAD*	CLAVE ELECTORAL*	APELLIDO PATERNO*	APELLIDO MATERNO*	NOMBRE*	DOMICILIO*	FECHA Y HORA DE BUSQUEDA	DUPLICADO *S*
10321	15	LRMJMR77033109M400	LARA	MEJIA	MARTHA PATRICIA	C.METEPEC MZ AZ LT 1 FRACC LOMAS DE TECAMAC 3RA SECC 55770 TECAMAC ,MEX.	01/03/05 11:23:06 a.m.	N
7755	15	LRMJMR77033109M400	LARA	MEJIA	MARTHA PATRICIA	C.METEPEC MZ AZ LT 1 FRACC LOMAS DE TECAMAC 3RA SECC 55770 TECAMAC ,MEX.	01/03/05 11:23:06 a.m.	S
10322	9	LRORAL29050909H000	LARA	ORTIZ	ALBERTO	C HERREROS 4 A205 COL MORELOS 15270 VENUSTIANO CARRANZA ,D.F.	28/02/05 05:04:02 p.m.	N
2662	9	LRORAL29050909H000	LARA	ORTIZ	ALBERTO	C HERREROS 4 A205 COL MORELOS 15270 VENUSTIANO CARRANZA ,D.F.	28/02/05 05:04:02 p.m.	S
7953	9	LRPRAN64081609M300	LARA	PEREZ	ANA MARIA	AV PISAGUA 1213 BIS COL SAN PEDRO ZACATENCO 7360 GUSTAVO A. MADERO ,D.F.	01/03/05 11:24:33 a.m.	N
10272	9	LRPRAN64081609M300	LARA	PEREZ	ANA MARIA	AV PISAGUA 1213 BIS COL SAN PEDRO ZACATENCO 7360 GUSTAVO A. MADERO ,D.F.	01/03/05 11:24:11 a.m.	S
7894	9	LRPRAN64081609M300	LARA	PEREZ	ANA MARIA	AV PISAGUA 1213 BIS COL SAN PEDRO ZACATENCO 7360 GUSTAVO A. MADERO ,D.F.	01/03/05 11:24:11 a.m.	S
4128	9	LZBCRC71111313M400	LOZADA	BECERRA	ROCIO	C MANUEL CARPIO 63 5 COL SANTA MARIA LA RIBERA 6400 CUAUHTEMOC ,D.F.	28/02/05 05:16:33 p.m.	N
9605	9	LZBCRC71111313M400	LOZADA	BECERRA	ROCIO	C MANUEL CARPIO 63 5 COL SANTA MARIA LA RIBERA 6400	01/04/05 12:00:00 p.m.	S
9586	9	LZBCRC71111313M400	LOZADA	BECERRA	ROCIO	C MANUEL CARPIO 63 5 COL SANTA MARIA LA RIBERA 6400	01/04/05 12:00:00 p.m.	S
10467	21	LZGNOR76022021H600	DE LA LUZ	GONZALEZ	ORLANDO	EMANCIPACION QUETZALAPA S/N LOC EMANCIPACION QUETZALAPA 75050 TLACHICHUCA ,PUE.	01/03/05 11:04:40 a.m.	N
5505	21	LZGNOR76022021H600	DE LA LUZ	GONZALEZ	ORLANDO	EMANCIPACION QUETZALAPA S/N LOC EMANCIPACION QUETZALAPA 75050 TLACHICHUCA ,PUE.	01/03/05 11:04:40 a.m.	S
4938	13	LZMRAM76072113M400	LOZADA	MARTINEZ	AMELIA	C ALFA CENTAURO SUR 412 COL JOSE LOPEZ PORTILO 42020 PACHUCA DE SOTO ,HGO.	28/02/05 05:23:12 p.m.	N
4937	13	LZMRAM76072113M400	LOZADA	MARTINEZ	AMELIA	C ALFA CENTAURO SUR 412 COL JOSE LOPEZ PORTILO 42020 PACHUCA DE SOTO ,HGO.	28/02/05 05:23:12 p.m.	S
6492	22	MLOSFR69061922H600	MALDONADO	OSORNIO	FERNANDO	C DIAMANTE 638 COL SAN PEDRITO PEIUELAS 76148 QUERETARO ,QRO.	01/03/05 11:13:55 a.m.	N
6491	22	MLOSFR69061922H600	MALDONADO	OSORNIO	FERNANDO	C DIAMANTE 638 COL SAN PEDRITO PEIUELAS 76148 QUERETARO ,QRO.	30/03/05 03:31:20 p.m.	S
9709	9	MNAGGD79070909M300	MONTES	AGUILAR	GUADALUPE JAZMIN	AV SIERRA STA ROSA 218 COL REFORMA SOCIAL 11650 MIGUEL HIDALGO ,D.F.	30/03/05 03:45:18 p.m.	N
8636	9	MNAGGD79070909M300	MONTES	AGUILAR	GUADALUPE JAZMIN	AV SIERRA STA ROSA 218 COL REFORMA SOCIAL 11650 MIGUEL HIDALGO ,D.F.	01/03/05 11:29:06 a.m.	S
5929	21	MNCRLN39110121M200	MENDOZA	DE LA CRUZ	LEONOR	AVENIDA 16 DE SEPTIEMBRE S/N LOC SAN FRANCISCO INDEPENDENCIA 75050 TLACHICHUCA ,PUE.	30/03/05 03:29:48 p.m.	N
10247	21	MNCRLN39110121M200	MENDOZA	DE LA CRUZ	LEONOR	AVENIDA 16 DE SEPTIEMBRE S/N LOC SAN FRANCISCO INDEPENDENCIA 75050 TLACHICHUCA ,PUE.	30/03/05 03:55:42 p.m.	S
10434	30	MNDMAR47102030M200	MENDOZA	DOMINGUEZ	ARTEMIZA MELBA	AV GUILLERMO PRIETO 308 COL HOGAR 94740 CAMERINO Z. MENDOZA ,VER.	01/03/05 11:15:12 a.m.	N
6720	30	MNDMAR47102030M200	MENDOZA	DOMINGUEZ	ARTEMIZA MELBA	AV GUILLERMO PRIETO 308 COL HOGAR 94740 CAMERINO Z. MENDOZA ,VER.	01/03/05 11:15:12 a.m.	S
10384	9	MNDRCR59052309M700	MUNGUIA	DORANTES	MARIA DEL CARMEN	C TLATETILPA 22 BARRIO SAN LUCAS 4030 COYOACAN ,D.F.	28/02/05 05:09:58 p.m.	N
3419	9	MNDRCR59052309M700	MUNGUIA	DORANTES	MARIA DEL CARMEN	C TLATETILPA 22 BARRIO SAN LUCAS 4030 COYOACAN ,D.F.	28/02/05 05:09:58 p.m.	S

**ESTRUCTURA CIUDADANA**  
**LISTADO DE AFILIACIONES DUPLICADAS**

CONSECUTIVO	ENTIDAD*	CLAVE ELECTORAL*	APELLIDO PATERNO*	APELLIDO MATERNO*	NOMBRE*	DOMICILIO*	FECHA Y HORA DE BUSQUEDA	DUPLICADO *S*
10255	9	MNFZAN69011709M900	MONJARAZ	FOZADO	MARIA ANTONIA	C TESNENE 172 COL SANTO DOMINGO 4369 COYOACAN ,D.F.	30/03/05 03:55:49 p.m.	N
3314	9	MNFZAN69011709M900	MONJARAZ	FOZADO	MARIA ANTONIA	C TESNENE 172 COL SANTO DOMINGO 4369 COYOACAN ,D.F.	28/02/05 05:09:13 p.m.	S
10265	9	MNMRYL30092614M800	MONTERROSA	MORALES	YOLANDA DELFINA	C ALHAMBRA 918 A COL PORTALES 3300 BENITO JUAREZ ,D.F.	28/02/05 05:09:17 p.m.	N
10266	9	MNMRYL30092614M800	MONTERROSA	MORALES	YOLANDA DELFINA	C ALHAMBRA 918 A COL PORTALES 3300 BENITO JUAREZ ,D.F.	28/02/05 05:09:17 p.m.	S
3326	9	MNMRYL30092614M800	MONTERROSA	MORALES	YOLANDA DELFINA	C ALHAMBRA 918 A COL PORTALES 3300 BENITO JUAREZ ,D.F.	28/02/05 05:09:17 p.m.	S
10536	21	MNSNDN58122821M500	MONTIEL	SANCHEZ	DEONILA	DOM CON SAN FRANCISCO S/N INDEPENDENCIA 75050 TLACHICHUCA ,PUE.	01/03/05 11:09:27 a.m.	N
5960	21	MNSNDN58122821M500	MONTIEL	SANCHEZ	DEONILA	DOM CON SAN FRANCISCO S/N INDEPENDENCIA 75050 TLACHICHUCA ,PUE.	01/03/05 11:09:27 a.m.	S
10451	5	MNSNEL63022821M100	MONTIEL	SANCHEZ	MARIA ELENA RUFINA	C AVE DEL SOL 288 COL VALLE ESCONDIDO 25000 SALTILLO ,COAH.	01/03/05 11:09:27 a.m.	N
10452	5	MNSNEL63022821M100	MONTIEL	SANCHEZ	MARIA ELENA RUFINA	C AVE DEL SOL 288 COL VALLE ESCONDIDO 25000 SALTILLO ,COAH.	01/03/05 11:09:27 a.m.	S
10453	5	MNSNEL63022821M100	MONTIEL	SANCHEZ	MARIA ELENA RUFINA	C AVE DEL SOL 288 COL VALLE ESCONDIDO 25000 SALTILLO ,COAH.	01/03/05 11:09:27 a.m.	S
5961	5	MNSNEL63022821M100	MONTIEL	SANCHEZ	MARIA ELENA RUFINA	C AVE DEL SOL 288 COL VALLE ESCONDIDO 25000 SALTILLO ,COAH.	01/03/05 11:09:27 a.m.	S
3246	9	MNVGMR73061509H800	MENDOZA	VEGA	MARIO FRANCISCO	C PENNSYLVANIA 4 8 COL PARQUE SAN ANDRES 4040 COYOACAN ,D.F.	28/02/05 05:08:36 p.m.	N
10286	9	MNVGMR73061509H800	MENDOZA	VEGA	MARIO FRANCISCO	C PENNSYLVANIA 4 8 COL PARQUE SAN ANDRES 4040 COYOACAN ,D.F.	28/02/05 05:08:28 p.m.	S
3221	9	MNVGMR73061509H800	MENDOZA	VEGA	MARIO FRANCISCO	C PENNSYLVANIA 4 8 COL PARQUE SAN ANDRES 4040 COYOACAN ,D.F.	28/02/05 05:08:28 p.m.	S
10471	21	MRARBR62051021H100	MARIN	ARENAS	BERNARDINO	C PORFIRIO DIAZ S/N LOC QUETZALAPA EMANCIPACION 75050 TLACHICHUCA ,PUE.	01/03/05 11:09:05 a.m.	N
5901	21	MRARBR62051021H100	MARIN	ARENAS	BERNARDINO	C PORFIRIO DIAZ S/N LOC QUETZALAPA EMANCIPACION 75050 TLACHICHUCA ,PUE.	01/03/05 11:09:05 a.m.	S
10435	30	MRARJS38111430M800	MARTINEZ	ARELLANO	JOSEFINA	C JUAN T GONZALEZ 4 COL FRANCISCO FERRER GUARDIA 94390 ORIZABA ,VER.	01/03/05 11:15:08 a.m.	N
6705	30	MRARJS38111430M800	MARTINEZ	ARELLANO	JOSEFINA	C JUAN T GONZALEZ 4 COL FRANCISCO FERRER GUARDIA 94390 ORIZABA ,VER.	01/03/05 11:15:08 a.m.	S
10330	9	MRBRIR19070314M300	MARTINEZ	BARAJAS	IRENE	AV NECAXA 109 3 COL PORTALES 3300 BENITO JUAREZ ,D.F.	28/02/05 05:07:10 p.m.	N
3060	9	MRBRIR19070314M300	MARTINEZ	BARAJAS	IRENE	AV NECAXA 109 3 COL PORTALES 3300 BENITO JUAREZ ,D.F.	28/02/05 05:07:10 p.m.	S
3266	9	MRCLJR78090609H100	MIRANDA	CALDERON	JORGE ESTEBAN	C PASCLE 563 COL SANTO DOMINGO 4369 COYOACAN ,D.F.	28/02/05 05:08:44 p.m.	N
10285	9	MRCLJR78090609H100	MIRANDA	CALDERON	JORGE ESTEBAN	C PASCLE 563 COL SANTO DOMINGO 4369 COYOACAN ,D.F.	28/02/05 05:08:44 p.m.	S
3265	9	MRCLJR78090609H100	MIRANDA	CALDERON	JORGE ESTEBAN	C PASCLE 563 COL SANTO DOMINGO 4369 COYOACAN ,D.F.	28/02/05 05:08:44 p.m.	S
8476	9	MRCRJC66081709M800	MORENO	CRUZ	JACINTA	C MODESTO CORNELIO ROMAN MZA 13 LT 27 FRACC BENITO JUAREZ 8930 IZTACALCO ,D.F.	01/03/05 11:27:53 a.m.	N

**ESTRUCTURA CIUDADANA**  
**LISTADO DE AFILIACIONES DUPLICADAS**

CONSECUTIVO	ENTIDAD*	CLAVE ELECTORAL*	APELLIDO PATERNO*	APELLIDO MATERNO*	NOMBRE*	DOMICILIO*	FECHA Y HORA DE BUSQUEDA	DUPLICADO *S*
3393	9	MRCRJ66081709M800	MORENO	CRUZ	JACINTA	C MODESTO CORNELIO ROMAN MZA 13 LT 27 FRACC BENITO JUAREZ 8930 IZTACALCO ,D.F.	28/02/05 05:09:50 p.m.	S
10283	9	MRCRJ66081709M800	MORENO	CRUZ	JACINTA	C MODESTO CORNELIO ROMAN MZA 13 LT 27 FRACC BENITO JUAREZ 8930 IZTACALCO ,D.F.	28/02/05 05:09:50 p.m.	S
10334	9	MRCRMR76072309M300	MIRANDA	CARREON	MARILU	C ZAPOTECAS MZ 38 LT 18 COL AJUSCO 4300 COYOACAN ,D.F.	28/02/05 05:08:44 p.m.	N
3267	9	MRCRMR76072309M300	MIRANDA	CARREON	MARILU	C ZAPOTECAS MZ 38 LT 18 COL AJUSCO 4300 COYOACAN ,D.F.	28/02/05 05:08:44 p.m.	S
10331	9	MRDVGR71061609M400	MARTINEZ	DEVEAUX	GRACIELA	AV EMILIANO ZAPATA 124 3 COL PORTALES 3300 BENITO JUAREZ ,D.F.	28/02/05 05:07:15 p.m.	N
3075	9	MRDVGR71061609M400	MARTINEZ	DEVEAUX	GRACIELA	AV EMILIANO ZAPATA 124 3 COL PORTALES 3300 BENITO JUAREZ ,D.F.	28/02/05 05:07:15 p.m.	S
10332	9	MRDVMY73052609M700	MARTINEZ	DEVEAUX	MAYRA	AV EMILIANO ZAPATA 124 3 COL PORTALES 3300 BENITO JUAREZ ,D.F.	28/02/05 05:07:16 p.m.	N
3076	9	MRDVMY73052609M700	MARTINEZ	DEVEAUX	MAYRA	AV EMILIANO ZAPATA 124 3 COL PORTALES 3300 BENITO JUAREZ ,D.F.	28/02/05 05:07:16 p.m.	S
10433	30	MRESMR38111130H800	MORALES	ESPINDOLA	MARTIN	C 23 DE MAYO 64 A COL FRANCISCO FERRER GUARDIA 94390 ORIZABA ,VER.	01/03/05 11:15:16 a.m.	N
6734	30	MRESMR38111130H800	MORALES	ESPINDOLA	MARTIN	C 23 DE MAYO 64 A COL FRANCISCO FERRER GUARDIA 94390 ORIZABA ,VER.	01/03/05 11:15:16 a.m.	S
10386	9	MRGLMR50101709M201	MORALES	GALICIA	MARGARITA	C AVESTRUZ 28 2 COL BELLAVISTA 1140 ALVARO OBREGON ,D.F.	28/02/05 05:09:24 p.m.	N
3351	9	MRGLMR50101709M201	MORALES	GALICIA	MARGARITA	C AVESTRUZ 28 2 COL BELLAVISTA 1140 ALVARO OBREGON ,D.F.	28/02/05 05:09:24 p.m.	S
10333	9	MRGNJR39080709H000	MARTINEZ	GONZALEZ	JERONIMO	C LAGO VIESCA 37 2102 COL ANAHUAC 11320 MIGUEL HIDALGO ,D.F.	28/02/05 05:07:25 p.m.	N
3092	9	MRGNJR39080709H000	MARTINEZ	GONZALEZ	JERONIMO	C LAGO VIESCA 37 2102 COL ANAHUAC 11320 MIGUEL HIDALGO ,D.F.	28/02/05 05:07:25 p.m.	S
9031	9	MRGTCT66082820M100	MORALES	GUTIERREZ	CATALINA	C ORIENTE 168 427 1 COL MOCTEZUMA 2DA SECCION 15530 VENUSTIANO CARRANZA ,D.F.	01/03/05 11:32:32 a.m.	N
8775	9	MRGTCT66082820M100	MORALES	GUTIERREZ	CATALINA	C ORIENTE 168 427 1 COL MOCTEZUMA 2DA SECCION 15530 VENUSTIANO CARRANZA ,D.F.	01/03/05 11:30:29 a.m.	S
10284	9	MRGTCT66082820M100	MORALES	GUTIERREZ	CATALINA	C ORIENTE 168 427 1 COL MOCTEZUMA 2DA SECCION 15530 VENUSTIANO CARRANZA ,D.F.	01/03/05 11:30:29 a.m.	S
3381	9	MRGTGN24010309M000	MORAN	GUTIERREZ	GENOVEVA	AV DE LOS MONTES 81 COL PORTALES 3300 BENITO JUAREZ ,D.F.	28/02/05 05:09:46 p.m.	N
10341	9	MRGTGN24010309M000	MORAN	GUTIERREZ	GENOVEVA	AV DE LOS MONTES 81 COL PORTALES 3300 BENITO JUAREZ ,D.F.	28/02/05 05:09:46 p.m.	S
10342	9	MRHRSS75090509M800	MORENO	HERNANDEZ	SUSANA OBDULIA	C ZAPOTECAS MZA 103 LT 29 COL AJUSCO COYOACAN 4300 COYOACAN ,D.F.	28/02/05 05:09:53 p.m.	N
3401	9	MRHRSS75090509M800	MORENO	HERNANDEZ	SUSANA OBDULIA	C ZAPOTECAS MZA 103 LT 29 COL AJUSCO COYOACAN 4300 COYOACAN ,D.F.	28/02/05 05:09:53 p.m.	S
3283	9	MRMNAB77031509H900	MIRANDA	MONDRAGON	ABEL	C CHAUCINGO 60 COL SANTO DOMINGO 4369 COYOACAN ,D.F.	28/02/05 05:08:55 p.m.	N
3275	9	MRMNAB77031509H900	MIRANDA	MONDRAGON	ABEL	C CHAUCINGO 60 COL SANTO DOMINGO 4369 COYOACAN ,D.F.	28/02/05 05:08:52 p.m.	S
10336	9	MRMNX676010409M400	MIRANDA	MONDRAGON	XOCHITL	C CHAUCINGO 60 - COL SANTO DOMINGO 4369 COYOACAN ,D.F.	28/02/05 05:08:53 p.m.	N



**ESTRUCTURA CIUDADANA**  
**LISTADO DE AFILIACIONES DUPLICADAS**

CONSECUTIVO	ENTIDAD*	CLAVE ELECTORAL*	APELLIDO PATERNO*	APELLIDO MATERNO*	NOMBRE*	DOMICILIO*	FECHA Y HORA DE BUSQUEDA	DUPLICADO *S*
3277	9	MRMNXC76010409M400	MIRANDA	MONDRAGON	XOCHITL	C CHAUCINGO 60 - COL SANTO DOMINGO 4369 COYOACAN ,D.F.	28/02/05 05:08:53 p.m.	S
10335	9	MRMRAB48092212H500	MIRANDA	MIRANDA	ABEL	C CHAUCINGO 60 - COL PGAL SANTO DOMINGO 4369 COYOACAN ,D.F.	28/02/05 05:08:52 p.m.	N
3274	9	MRMRAB48092212H500	MIRANDA	MIRANDA	ABEL	C CHAUCINGO 60 - COL PGAL SANTO DOMINGO 4369 COYOACAN ,D.F.	28/02/05 05:08:52 p.m.	S
9699	9	MRMRMG77081409H200	MORALES	MARTINEZ	MIGUEL GUADALUPE	C NORTE 37 88 21 COL MOCTEZUMA 2A SECCION 15530 VENUSTIANO CARRANZA ,D.F.	30/03/05 03:44:59 p.m.	N
8754	9	MRMRMG77081409H200	MORALES	MARTINEZ	MIGUEL GUADALUPE	C NORTE 37 88 21 COL MOCTEZUMA 2A SECCION 15530 VENUSTIANO CARRANZA ,D.F.	01/03/05 11:30:14 a.m.	S
10337	9	MRORES41081409M700	MIRELES	ORTIZ	ESPERANZA	C NOCHEBUENA 55 - COL CIUDAD JARDIN 4370 COYOACAN ,D.F.	28/02/05 05:08:54 p.m.	N
3281	9	MRORES41081409M700	MIRELES	ORTIZ	ESPERANZA	C NOCHEBUENA 55 - COL CIUDAD JARDIN 4370 COYOACAN ,D.F.	28/02/05 05:08:54 p.m.	S
9647	9	MRPRJN42012809M500	MARTINEZ	PEREZ	JUANA	C CANARIAS 1105 F COL PORTALES 3300 BENITO JUAREZ ,D.F.	30/03/05 03:43:50 p.m.	N
3133	9	MRPRJN42012809M500	MARTINEZ	PEREZ	JUANA	C CANARIAS 1105 F COL PORTALES 3300 BENITO JUAREZ ,D.F.	28/02/05 05:07:49 p.m.	S
10525	21	MRRDMN35080521H801	MERINO	RODRIGUEZ	MANUEL	C SIN NOMBRE NO 11 S/N LOC PASO NACIONAL 75050 TLACHICHUCA ,PUE.	01/03/05 11:09:20 a.m.	N
5941	21	MRRDMN35080521H801	MERINO	RODRIGUEZ	MANUEL	C SIN NOMBRE NO 11 S/N LOC PASO NACIONAL 75050 TLACHICHUCA ,PUE.	01/03/05 11:09:20 a.m.	S
5904	21	MRRMRS51090621M300	MARIN	RAMIREZ	ROSA	DOM CON PASO NACIONAL S/N 75050 TLACHICHUCA ,PUE.	01/03/05 11:09:05 a.m.	N
10459	21	MRRMRS51090621M300	MARIN	RAMIREZ	ROSA	DOM CON PASO NACIONAL S/N 75050 TLACHICHUCA ,PUE.	01/03/05 11:09:05 a.m.	S
5903	21	MRRMRS51090621M300	MARIN	RAMIREZ	ROSA	DOM CON PASO NACIONAL S/N 75050 TLACHICHUCA ,PUE.	01/03/05 11:09:05 a.m.	S
4944	13	MRRSEZ73032313H700	MARTINEZ	ROSAS	EZEQUIEL	C ANGELA PERALTA 200 1 COL CENTRO 42000 PACHUCA DE SOTO ,HGO.	28/02/05 05:23:14 p.m.	N
4943	13	MRRSEZ73032313H700	MARTINEZ	ROSAS	EZEQUIEL	C ANGELA PERALTA 200 1 COL CENTRO 42000 PACHUCA DE SOTO ,HGO.	28/02/05 05:23:13 p.m.	S
10263	9	MRVLOF38072309M400	MARTINEZ Y	VELASCO	OFELIA ESTELA	C FILIPINAS 403 COL PORTALES 3300 BENITO JUAREZ ,D.F.	28/02/05 05:07:55 p.m.	N
3151	9	MRVLOF38072309M400	MARTINEZ Y	VELASCO	OFELIA ESTELA	C FILIPINAS 403 COL PORTALES 3300 BENITO JUAREZ ,D.F.	28/02/05 05:07:55 p.m.	S
10264	9	MRVLOF38072309M400	MARTINEZ Y	VELASCO	OFELIA ESTELA	C FILIPINAS 403 COL PORTALES 3300 BENITO JUAREZ ,D.F.	28/02/05 05:07:55 p.m.	S
10338	9	MRVZGD79010809M800	MORALES	VAZQUEZ	GUADALUPE RAQUEL	CDA YAUTLE 35 COL SANTO DOMINGO 4369 COYOACAN ,D.F.	28/02/05 05:09:45 p.m.	N
3377	9	MRVZGD79010809M800	MORALES	VAZQUEZ	GUADALUPE RAQUEL	CDA YAUTLE 35 COL SANTO DOMINGO 4369 COYOACAN ,D.F.	28/02/05 05:09:45 p.m.	S
10537	21	MTFLLS65082521M700	MITXI	FLORES	MARIA LUISA	AV ALVARO OBREGON S/N LOC SAN FCO INDEPENDENCIA 75050 TLACHICHUCA ,PUE.	01/03/05 11:09:21 a.m.	N
5943	21	MTFLLS65082521M700	MITXI	FLORES	MARIA LUISA ASCENSION	AV ALVARO OBREGON S/N LOC SAN FCO INDEPENDENCIA 75050 TLACHICHUCA ,PUE.	01/03/05 11:09:21 a.m.	S
5982	15	MZIBAS65082221H000	MUÑOZ	IBARRA	ZEFERINO	C DEL EJIDO PTE S/N - - SAN PABLITO CALMIMILCOLO 56270 CHICONCUAC ,MEX.	01/03/05 11:09:42 a.m.	N

**ESTRUCTURA CIUDADANA**  
**LISTADO DE AFILIACIONES DUPLICADAS**

CONSECUTIVO	ENTIDAD*	CLAVE ELECTORAL*	APELLIDO PATERNO*	APELLIDO MATERNO*	NOMBRE*	DOMICILIO*	FECHA Y HORA DE BUSQUEDA	DUPLICADO *S*
10535	15	MZIBAS65082221H000	MU\OZ	IBARRA	ASCENSION ZEFERINO	C DEL EJIDO PTE S/N - - SAN PABLITO CALMIMILOLCO 56270 CHICONCUAC ,MEX.	01/03/05 11:09:42 a.m.	S
5974	15	MZIBAS65082221H000	MU\OZ	IBARRA	ASCENSION ZEFERINO	C DEL EJIDO PTE S/N - - SAN PABLITO CALMIMILOLCO 56270 CHICONCUAC ,MEX.	30/03/05 03:29:51 p.m.	S
10389	9	MZOLGL54123121M600	MU\OZ	OLIVO	GLORIA	C P SEXENAL LT 26 MZA 31 135 11 COL SN LORENZO 16018 XOCHIMILCO ,D.F.	28/02/05 05:10:05 p.m.	N
3430	9	MZOLGL54123121M600	MU\OZ	OLIVO	GLORIA	C P SEXENAL LT 26 MZA 31 135 11 COL SN LORENZO 16018 XOCHIMILCO ,D.F.	28/02/05 05:10:05 p.m.	S
10533	21	NVBTMR25042621H300	NIEVA	BAUTISTA	MARCELINO AMADOR	CALLE SIN NOMBRE NO 1 S/N LOC PASO NACIONAL 75050 TLACHICHUCA ,PUE.	01/03/05 11:09:49 a.m.	N
5995	21	NVBTMR25042621H300	NIEVA	BAUTISTA	MARCELINO AMADOR	CALLE SIN NOMBRE NO 1 S/N LOC PASO NACIONAL 75050 TLACHICHUCA ,PUE.	01/03/05 11:09:49 a.m.	S
10449	21	NVIBAB58090521H400	NIEVA	IBARRA	ABEL SILVINO	CALLE LOPEZ MATEOS 119 LOC PASO NACIONAL 75050 TLACHICHUCA ,PUE.	01/03/05 11:09:50 a.m.	N
6000	21	NVIBAB58090521H400	NIEVA	IBARRA	ABEL SILVINO	CALLE LOPEZ MATEOS 119 LOC PASO NACIONAL 75050 TLACHICHUCA ,PUE.	01/03/05 11:09:50 a.m.	S
10450	21	NVIBAB58090521H400	NIEVA	IBARRA	ABEL SILVINO	CALLE LOPEZ MATEOS 119 LOC PASO NACIONAL 75050 TLACHICHUCA ,PUE.	01/03/05 11:09:50 a.m.	S
10447	21	NVMZAS67050421H400	NIEVA	MU\OZ	ASCENCION VENANCIO	DOM CON PASO NACIONAL S/N 75050 TLACHICHUCA ,PUE.	01/03/05 11:09:51 a.m.	N
10448	21	NVMZAS67050421H400	NIEVA	MU\OZ	ASCENCION VENANCIO	DOM CON PASO NACIONAL S/N 75050 TLACHICHUCA ,PUE.	01/03/05 11:09:51 a.m.	S
6001	21	NVMZAS67050421H400	NIEVA	MU\OZ	ASCENCION VENANCIO	DOM CON PASO NACIONAL S/N 75050 TLACHICHUCA ,PUE.	01/03/05 11:09:51 a.m.	S
10534	21	NVPRAL69040821H500	NIEVA	PERALTA	ALBERTO	PASO NACIONAL S/N PASO NACIONAL 75050 TLACHICHUCA ,PUE.	01/03/05 11:09:51 a.m.	N
6002	21	NVPRAL69040821H500	NIEVA	PERALTA	ALBERTO	PASO NACIONAL S/N PASO NACIONAL 75050 TLACHICHUCA ,PUE.	01/03/05 11:09:51 a.m.	S
10532	21	NVPRIS59010221H800	NIEVA	PERALTA	ISIDRO ALEJANDRINO	CALLE SIN NOMBRE NO 9 22 LOC PASO NACIONAL 75050 TLACHICHUCA ,PUE.	01/03/05 11:09:52 a.m.	N
6004	21	NVPRIS59010221H800	NIEVA	PERALTA	ISIDRO ALEJANDRINO	CALLE SIN NOMBRE NO 9 22 LOC PASO NACIONAL 75050 TLACHICHUCA ,PUE.	01/03/05 11:09:52 a.m.	S
9907	9	OCMLTR54101509M800	OCHOA	MALAGON	MARIA TERESA	C NECAXA 118 5 COL PORTALES 3300 BENITO JUAREZ ,D.F.	30/03/05 03:48:57 p.m.	N
3504	9	OCMLTR54101509M800	OCHOA	MALAGON	MARIA TERESA	C NECAXA 118 5 COL PORTALES 3300 BENITO JUAREZ ,D.F.	28/02/05 05:10:30 p.m.	S
10343	9	OLCNIS51070809M400	OLGUIN	CONDE	MARIA ISABEL	C ORIENTE 229 424 1 COL AGRICOLA ORIENTAL 8500 IZTACALCO ,D.F.	01/03/05 11:26:57 a.m.	N
8327	9	OLCNIS51070809M400	OLGUIN	CONDE	MARIA ISABEL	C ORIENTE 229 424 1 COL AGRICOLA ORIENTAL 8500 IZTACALCO ,D.F.	01/03/05 11:26:57 a.m.	S
3516	15	OLDZCN72071009M000	OLGUIN	DIAZ	MARIA DEL CONSUELO	C JERECUARO MZA 16 LT 15 COL SAN FERNANDO 52765	01/04/05 12:00:00 p.m.	N
3517	15	OLDZCN72071009M000	OLGUIN	DIAZ	MARIA DEL CONSUELO	C JERECUARO MZA 16 LT 15 COL SAN FERNANDO 52765	01/04/05 12:00:00 p.m.	S
9908	9	OLVRTM55030709H500	OLIVER	VARGAS	TOMAS	C ODESA 218 2 COL PORTALES 3300 BENITO JUAREZ ,D.F.	30/03/05 03:48:57 p.m.	N
9901	9	OLVRTM55030709H500	OLIVER	VARGAS	TOMAS	C ODESA 218 2 COL PORTALES 3300 BENITO JUAREZ ,D.F.	30/03/05 03:48:54 p.m.	S

**ESTRUCTURA CIUDADANA**  
**LISTADO DE AFILIACIONES DUPLICADAS**

CONSECUTIVO	ENTIDAD*	CLAVE ELECTORAL*	APELLIDO PATERNO*	APELLIDO MATERNO*	NOMBRE*	DOMICILIO*	FECHA Y HORA DE BUSQUEDA	DUPLICADO *S*
10531	21	ORCBJN27042721M700	ORTEGA	CABALLERO	JUANA	DOM CON PASO NACIONAL S/N 75050 TLACHICHUCA ,PUE.	01/03/05 11:09:59 a.m.	N
6021	21	ORCBJN27042721M700	ORTEGA	CABALLERO	JUANA	DOM CON PASO NACIONAL S/N 75050 TLACHICHUCA ,PUE.	01/03/05 11:09:59 a.m.	S
10530	21	ORCBSR45072921M500	ORTEGA	CABALLERO	SERAFINA ESPERANZA	PASO NACIONAL S/N PASO NACIONAL 75050 TLACHICHUCA ,PUE.	01/03/05 11:09:59 a.m.	N
6022	21	ORCBSR45072921M500	ORTEGA	CABALLERO	SERAFINA ESPERANZA	PASO NACIONAL S/N PASO NACIONAL 75050 TLACHICHUCA ,PUE.	01/03/05 11:09:59 a.m.	S
10344	9	ORDZRC35021209H200	ORTEGA	DIAZ	RICARDO	AV REPUBLICAS 84 COL PORTALES 3300 BENITO JUAREZ ,D.F.	28/02/05 05:10:46 p.m.	N
3553	9	ORDZRC35021209H200	ORTEGA	DIAZ	RICARDO	AV REPUBLICAS 84 COL PORTALES 3300 BENITO JUAREZ ,D.F.	28/02/05 05:10:46 p.m.	S
10345	9	ORGMAL68123109M000	ORTEGA	GOMEZ	MARIA ALEJANDRA	C PROSPERIDAD 43 9 COL ESCANDON 11800 MIGUEL HIDALGO ,D.F.	28/02/05 05:10:47 p.m.	N
3557	9	ORGMAL68123109M000	ORTEGA	GOMEZ	MARIA ALEJANDRA	C PROSPERIDAD 43 9 COL ESCANDON 11800 MIGUEL HIDALGO ,D.F.	28/02/05 05:10:47 p.m.	S
10528	21	ORGNAM39070821M600	ORTEGA	GONZALEZ	AMALIA ISABEL DOLORES	C SIN NOMBRE S/N - LOC PASO NACIONAL 75050 TLACHICHUCA ,PUE.	01/03/05 11:10:05 a.m.	N
6033	21	ORGNAM39070821M600	ORTEGA	GONZALEZ	AMALIA ISABEL DOLORES	C SIN NOMBRE S/N - LOC PASO NACIONAL 75050 TLACHICHUCA ,PUE.	01/03/05 11:10:05 a.m.	S
10529	21	ORGRFS59090221H300	ORTEGA	GARCIA	FAUSTO ERNESTO	PASO NACIONAL S/N PASO NACIONAL 75050 TLACHICHUCA ,PUE.	01/03/05 11:10:02 a.m.	N
6026	21	ORGRFS59090221H300	ORTEGA	GARCIA	FAUSTO ERNESTO	PASO NACIONAL S/N PASO NACIONAL 75050 TLACHICHUCA ,PUE.	01/03/05 11:10:02 a.m.	S
6040	21	ORHRET20010421H000	ORTEGA	HERNANDEZ	EUTIQUIO PRISCILIANO	C LOPEZ MATEOS 65 LOC PASO NACIONAL 75050 TLACHICHUCA ,PUE.	01/03/05 11:10:09 a.m.	N
10527	21	ORHRET20010421H000	ORTEGA	HERNANDEZ	EUTIQUIO PRISCILIANO	C LOPEZ MATEOS 65 LOC PASO NACIONAL 75050 TLACHICHUCA ,PUE.	01/03/05 11:10:09 a.m.	S
9896	9	ORMDMR72102609H800	ORTEGA	MADRIGAL	MARCO ANTONIO	C CRISANTEMO 33 33 COL ATLAMPA 6450 CUAUHTEMOC ,D.F.	30/03/05 03:48:47 p.m.	N
9892	9	ORMDMR72102609H800	ORTEGA	MADRIGAL	MARCO ANTONIO	C CRISANTEMO 33 33 COL ATLAMPA 6450	01/04/05 12:00:00 p.m.	S
10526	21	ORMNCY82030821M000	ORTEGA	MONTIEL	CYNTIA SUSANA	CALLE LOPEZ MATEOS 21 LOC PASO NACIONAL 75050 TLACHICHUCA ,PUE.	01/03/05 11:10:11 a.m.	N
6043	21	ORMNCY82030821M000	ORTEGA	MONTIEL	CYNTIA SUSANA	CALLE LOPEZ MATEOS 21 LOC PASO NACIONAL 75050 TLACHICHUCA ,PUE.	01/03/05 11:10:11 a.m.	S
10346	9	OROLLS45090109M100	ORTIZ	OLIVAREZ	MARIA LUISA	C LAGO CHAPALA 78 21 COL ANAHUAC 11320 MIGUEL HIDALGO ,D.F.	28/02/05 05:10:59 p.m.	N
3589	9	OROLLS45090109M100	ORTIZ	OLIVAREZ	MARIA LUISA	C LAGO CHAPALA 78 21 COL ANAHUAC 11320 MIGUEL HIDALGO ,D.F.	28/02/05 05:10:59 p.m.	S
9895	9	ORRBEL26011809M500	ORTEGA	RIBERA	ELENA	CDA RIO CHURUBUSCO 08 COL PORTALES 3300 BENITO JUAREZ ,D.F.	30/03/05 03:48:46 p.m.	N
3562	9	ORRBEL26011809M500	ORTEGA	RIBERA	ELENA	CDA RIO CHURUBUSCO 08 COL PORTALES 3300 BENITO JUAREZ ,D.F.	28/02/05 05:10:48 p.m.	S
10348	9	ORRCRS54062215M400	ORIHUELA	RICO	ROSA INOCENCIA	AV IZTACCIHUATL 210 COL MOCTEZUMA 2A SECCION 15530 VENUSTIANO CARRANZA ,D.F.	01/03/05 11:33:26 a.m.	N
9169	9	ORRCRS54062215M400	ORIHUELA	RICO	ROSA INOCENCIA	AV IZTACCIHUATL 210 COL MOCTEZUMA 2A SECCION 15530 VENUSTIANO CARRANZA ,D.F.	01/03/05 11:33:26 a.m.	S

**ESTRUCTURA CIUDADANA**  
**LISTADO DE AFILIACIONES DUPLICADAS**

CONSECUTIVO	ENTIDAD*	CLAVE ELECTORAL*	APELLIDO PATERNO*	APELLIDO MATERNO*	NOMBRE*	DOMICILIO*	FECHA Y HORA DE BUSQUEDA	DUPLICADO *S*
9897	9	ORRMFL55020509M000	OROZCO	ROMERO	FELIPA	C SAN ANTONIO MZA 7 LT 28 COL ZENTALPATL 5110 CUAJIMALPA DE MORELOS ,D.F.	30/03/05 03:48:49 p.m.	N
3551	9	ORRMFL55020509M000	OROZCO	ROMERO	FELIPA	C SAN ANTONIO MZA 7 LT 28 COL ZENTALPATL 5110 CUAJIMALPA DE MORELOS ,D.F.	28/02/05 05:10:45 p.m.	S
10347	9	ORRVPT42072609M700	ORTIZ	RIVERA	MARIA PETRA ANA	C LAGO WINIPEC 104 5 COL TACUBA 11410 MIGUEL HIDALGO ,D.F.	28/02/05 05:11:01 p.m.	N
3595	9	ORRVPT42072609M700	ORTIZ	RIVERA	MARIA PETRA ANA	C LAGO WINIPEC 104 5 COL TACUBA 11410 MIGUEL HIDALGO ,D.F.	28/02/05 05:11:01 p.m.	S
6048	21	ORSNEL60121021M400	ORTIZ	SANCHEZ	ELVIRA	DOM CON SAN JOSE LA CAPILLA S/N 75050 TLACHICHUCA ,PUE.	01/03/05 11:10:15 a.m.	N
6018	21	ORSNEL60121021M400	ORTIZ	SANCHEZ	ELVIRA	DOM CON SAN JOSE LA CAPILLA S/N 75050 TLACHICHUCA ,PUE.	01/03/05 11:09:58 a.m.	S
10454	21	ORSNEL60121021M400	ORTIZ	SANCHEZ	ELVIRA	DOM CON SAN JOSE LA CAPILLA S/N 75050 TLACHICHUCA ,PUE.	01/03/05 11:10:15 a.m.	S
9905	9	OXHRAR74013109H300	DE LA O	HERNANDEZ	ARIEL	C EMILIANO ZAPATA 55 COL PORTALES 3300 BENITO JUAREZ ,D.F.	30/03/05 03:48:56 p.m.	N
1119	9	OXHRAR74013109H300	DE LA O	HERNANDEZ	ARIEL	C ANTILLAS 619 3 COL PORTALES 3300 BENITO JUAREZ ,D.F.	28/02/05 04:49:49 p.m.	S
6076	21	PEGMPD31120421H500	PEVA	GOMEZ	PEDRO ESPIRIDION	PASO NACIONAL S/N LOC PASO NACIONAL 75050 TLACHICHUCA ,PUE.	01/03/05 11:10:33 a.m.	N
10524	21	PEGMPD31120421H500	PEVA	GOMEZ	PEDRO ESPIRIDION	PASO NACIONAL S/N LOC PASO NACIONAL 75050 TLACHICHUCA ,PUE.	01/03/05 11:10:33 a.m.	S
10523	21	PEMRCL76021821M000	PEVA	MARIN	CLAUDIA TRINIDAD	CARRETERA A EL CAJON 8 LOC PASO NACIONAL 75050 TLACHICHUCA ,PUE.	01/03/05 11:10:33 a.m.	N
6077	21	PEMRCL76021821M000	PEVA	MARIN	CLAUDIA TRINIDAD	CARRETERA A EL CAJON 8 LOC PASO NACIONAL 75050 TLACHICHUCA ,PUE.	01/03/05 11:10:33 a.m.	S
10522	21	PEMRLZ80121721H800	PEVA	MARIN	LAZARO MARGARITO	CAMINO A EL CAJON 8 LOC PASO NACIONAL 75050 TLACHICHUCA ,PUE.	01/03/05 11:10:33 a.m.	N
6078	21	PEMRLZ80121721H800	PEVA	MARIN	LAZARO MARGARITO	CAMINO A EL CAJON 8 LOC PASO NACIONAL 75050 TLACHICHUCA ,PUE.	01/03/05 11:10:33 a.m.	S
6079	21	PEMRLZ80121721H800	PEÑA	MARIN	LAZARO MARGARITO	CAMINO A EL CAJON 8 LOC PASO NACIONAL 75050	01/04/05 12:00:00 p.m.	S
6081	21	PEPNAB57071121H800	PEVA	PINEDA	ABUNDIO	PASO NACIONAL S/N LOC PASO NACIONAL 75050 TLACHICHUCA ,PUE.	30/03/05 03:30:08 p.m.	N
6080	21	PEPNAB57071121H800	PEVA	PINEDA	ABUNDIO	PASO NACIONAL S/N LOC PASO NACIONAL 75050 TLACHICHUCA ,PUE.	01/03/05 11:10:34 a.m.	S
10520	21	PESNAG59020621M300	PEVA	SANCHEZ	AGUEDA ADELINA	PASO NACIONAL S/N LOC PASO NACIONAL 75050 TLACHICHUCA ,PUE.	01/03/05 11:10:35 a.m.	N
6084	21	PESNAG59020621M300	PEVA	SANCHEZ	AGUEDA ADELINA	PASO NACIONAL S/N LOC PASO NACIONAL 75050 TLACHICHUCA ,PUE.	01/03/05 11:10:35 a.m.	S
6759	30	PLAMEL35111630M700	PALACIOS	AMEZCUA	ELPIDIA ELENA	C NORTE 5 876 94300 ORIZABA ,VER.	01/03/05 11:15:23 a.m.	N
6758	30	PLAMEL35111630M700	PALACIOS	AMEZCUA	ELPIDIA ELENA	C NORTE 5 876 94300 ORIZABA ,VER.	01/03/05 11:15:23 a.m.	S
10428	30	PLAMEL35111630M700	PALACIOS	AMEZCUA	ELPIDIA ELENA	C NORTE 5 876 94300 ORIZABA ,VER.	01/03/05 11:15:23 a.m.	S
10350	9	PLANLY57080309M200	PELAEZ	ANTONIO	LYDIA	C HEROES 143 02 COL GUERRERO 6300 CUAUHTEMOC ,D.F.	28/02/05 05:11:58 p.m.	N

**ESTRUCTURA CIUDADANA**  
**LISTADO DE AFILIACIONES DUPLICADAS**

CONSECUTIVO	ENTIDAD*	CLAVE ELECTORAL*	APELLIDO PATERNO*	APELLIDO MATERNO*	NOMBRE*	DOMICILIO*	FECHA Y HORA DE BUSQUEDA	DUPLICADO *S*
3686	9	PLANLY57080309M200	PELAEZ	ANTONIO	LYDIA	C HEROES 143 02 COL GUERRERO 6300 CUAUHEMOC ,D.F.	28/02/05 05:11:58 p.m.	S
9546	9	PLANRF55102409M100	PELAEZ	ANTONIO	RAFAELA	C JUAN SEBASTIAN BACH 66 COL PERALVILLO 6220 CUAUHEMOC ,D.F.	30/03/05 03:41:03 p.m.	N
9544	9	PLANRF55102409M100	PELAEZ	ANTONIO	RAFAELA	C JUAN SEBASTIAN BACH 66 COL PERALVILLO 6220 CUAUHEMOC ,D.F.	30/03/05 03:40:57 p.m.	S
9545	9	PLANRF55102409M100	PELAEZ	ANTONIO	RAFAELA	C JUAN SEBASTIAN BACH 66 COL PERALVILLO 6220	01/04/05 12:00:00 p.m.	S
9543	9	PLANRF55102409M100	PELAEZ	ANTONIO	RAFAELA	C JUAN SEBASTIAN BACH 66 COL PERALVILLO 6220	01/04/05 12:00:00 p.m.	S
9533	9	PLRVAB66112321H300	PLATERO	RIVERA	ABEL	C ODESA 1219 COL PORTALES 3300 BENITO JUAREZ ,D.F.	30/03/05 03:40:47 p.m.	N
9532	9	PLRVAB66112321H300	PLATERO	RIVERA	ABEL	C ODESA 1219 COL PORTALES 3300 BENITO JUAREZ ,D.F.	30/03/05 03:40:47 p.m.	S
7745	9	PLRYCN81012709M600	PALACIOS	REYES	CINTYA	C NORTE 70 A 3519 COL LA JOYA 7890 GUSTAVO A. MADERO ,D.F.	01/03/05 11:23:01 a.m.	N
7787	9	PLRYCN81012709M600	PALACIOS	REYES	CINTYA	C NORTE 70 A 3519 COL LA JOYA 7890 GUSTAVO A. MADERO ,D.F.	01/03/05 11:23:18 a.m.	S
10282	9	PLRYCN81012709M600	PALACIOS	REYES	CINTYA	C NORTE 70 A 3519 COL LA JOYA 7890 GUSTAVO A. MADERO ,D.F.	01/03/05 11:23:01 a.m.	S
9516	9	PLSNSB30021820H400	PALACIO	SANTOS	SABINO	AV PIRINEOS 140 402 COL PORTALES 3300 BENITO JUAREZ ,D.F.	30/03/05 03:40:31 p.m.	N
9515	9	PLSNSB30021820H400	PALACIO	SANTOS	SABINO	AV PIRINEOS 140 402 COL PORTALES 3300 BENITO JUAREZ ,D.F.	30/03/05 03:40:31 p.m.	S
10518	21	PNSNRF36071021M700	PINEDA	SANCHEZ	RUFINA LIDIA	C SIN NOMBRE NO 11 S/N LOC PASO NACIONAL 75050 TLACHICHUCA ,PUE.	01/03/05 11:10:58 a.m.	N
6135	21	PNSNRF36071021M700	PINEDA	SANCHEZ	RUFINA LIDIA	C SIN NOMBRE NO 11 S/N LOC PASO NACIONAL 75050 TLACHICHUCA ,PUE.	01/03/05 11:10:58 a.m.	S
10351	9	PRCTMR66072609H200	PERALTA	CATALAN	MARIO ALBERTO	C TRIPOLI 714 08 COL PORTALES 3300 BENITO JUAREZ ,D.F.	28/02/05 05:12:07 p.m.	N
3702	9	PRCTMR66072609H200	PERALTA	CATALAN	MARIO ALBERTO	C TRIPOLI 714 08 COL PORTALES 3300 BENITO JUAREZ ,D.F.	28/02/05 05:12:07 p.m.	S
10519	21	PRESOT50070221H200	PERALTA	ESCOBAR	OTHON	AVENIDA HIDALGO S/N LOC LOS ALAMOS TEPETITLAN 75050 TLACHICHUCA ,PUE.	01/03/05 11:10:40 a.m.	N
6088	21	PRESOT50070221H200	PERALTA	ESCOBAR	OTHON	AVENIDA HIDALGO S/N LOC LOS ALAMOS TEPETITLAN 75050 TLACHICHUCA ,PUE.	01/03/05 11:10:40 a.m.	S
10354	9	PRPEAL73012009H800	PIERRE	PEVA	ALBERTO	CJON SAN MIGUEL 30 33 BARR SAN LUCAS 4030 COYOACAN ,D.F.	28/02/05 05:13:29 p.m.	N
3819	9	PRPEAL73012009H800	PIERRE	PEVA	ALBERTO	CJON SAN MIGUEL 30 33 BARR SAN LUCAS 4030 COYOACAN ,D.F.	28/02/05 05:13:29 p.m.	S
10355	9	PRPRCN43120309M100	PRATZ	PEREZ	CONCEPCION	C TECUALIAPAN 63 BIS ALTOS 11 COL MANUEL ROMERO DE TERREROS 4310 COYOACAN ,D.F.	28/02/05 05:14:13 p.m.	N
3875	9	PRPRCN43120309M100	PRATZ	PEREZ	CONCEPCION	C TECUALIAPAN 63 BIS ALTOS 11 COL MANUEL ROMERO DE TERREROS 4310 COYOACAN ,D.F.	28/02/05 05:14:13 p.m.	S
10517	21	PRRDVC50071421M900	PEREZ	RODRIGUEZ	VICTORIA	CAMINO A SAN JOSE LA MATA S/N 75050 TLACHICHUCA ,PUE.	01/03/05 11:10:47 a.m.	N
6108	21	PRRDVC50071421M900	PEREZ	RODRIGUEZ	VICTORIA	CAMINO A SAN JOSE LA MATA S/N 75050 TLACHICHUCA ,PUE.	01/03/05 11:10:47 a.m.	S

**ESTRUCTURA CIUDADANA**  
**LISTADO DE AFILIACIONES DUPLICADAS**

CONSECUTIVO	ENTIDAD*	CLAVE ELECTORAL*	APELLIDO PATERNO*	APELLIDO MATERNO*	NOMBRE*	DOMICILIO*	FECHA Y HORA DE BUSQUEDA	DUPLICADO *S*
10352	9	PRRJIL76030209M000	PEREZ	ROJAS	ILIANA LUPITA	C VERACRUZ 4 COL HEROES DE PADIERNA 10700 MAGDALENA CONTRERAS, LA ,D.F.	28/02/05 05:12:59 p.m.	N
3786	9	PRRJIL76030209M000	PEREZ	ROJAS	ILIANA LUPITA	C VERACRUZ 4 COL HEROES DE PADIERNA 10700 MAGDALENA CONTRERAS, LA ,D.F.	28/02/05 05:12:59 p.m.	S
9525	9	PRTVCL68110209M801	PEREZ	TOVAR	CLAUDIA PATRICIA	C LAGO AULLAGAS 48 COL AMP TORRE BLANCA 11289 MIGUEL HIDALGO ,D.F.	30/03/05 03:40:39 p.m.	N
8631	9	PRTVCL68110209M801	PEREZ	TOVAR	CLAUDIA PATRICIA	C LAGO AULLAGAS 48 COL AMP TORRE BLANCA 11289 MIGUEL HIDALGO ,D.F.	01/03/05 11:29:03 a.m.	S
10353	9	PRVLEV71112009M001	PEREZ	VILLA	EVA	C PABELLON 122 2 COL FELIPE ANGELES 15310 VENUSTIANO CARRANZA ,D.F.	01/03/05 11:30:07 a.m.	N
8743	9	PRVLEV71112009M001	PEREZ	VILLA	EVA	C PABELLON 122 2 COL FELIPE ANGELES 15310 VENUSTIANO CARRANZA ,D.F.	01/03/05 11:30:07 a.m.	S
9536	9	PSBRKR75112909M000	POSADAS	BARRAGAN	KARINA	C ORIENTE 235 B 67 17 COL AGRICOLA ORIENTAL 8500 IZTACALCO ,D.F.	30/03/05 03:40:49 p.m.	N
8213	9	PSBRKR75112909M000	POSADAS	BARRAGAN	KARINA	C ORIENTE 235 B 67 17 COL AGRICOLA ORIENTAL 8500 IZTACALCO ,D.F.	01/03/05 11:26:17 a.m.	S
10349	9	PSPRJS62032107H700	PASTRANA	PEREZ	JOSE	CDA F MOLINOS DEL CAMPO 61 COL SAN MIGUEL CHAPULTEPEC 11850 MIGUEL HIDALGO ,D.F.	28/02/05 05:11:35 p.m.	N
3666	9	PSPRJS62032107H700	PASTRANA	PEREZ	JOSE	CDA F MOLINOS DEL CAMPO 61 COL SAN MIGUEL CHAPULTEPEC 11850 MIGUEL HIDALGO ,D.F.	28/02/05 05:11:35 p.m.	S
10340	9	PSSNRB61051909H700	PASQUEL	SANCHEZ	RUBEN	C SAN FRANCISCO FIGURACO 20 COL COYOACAN 4000 COYOACAN ,D.F.	28/02/05 05:11:35 p.m.	N
3664	9	PSSNRB61051909H700	PASQUEL	SANCHEZ	RUBEN	C SAN FRANCISCO FIGURACO 20 COL COYOACAN 4000 COYOACAN ,D.F.	28/02/05 05:11:35 p.m.	S
9881	9	QRHRIS68070829M500	QUIROZ	HERNANDEZ	ISABEL	2A CDA DE PASTORES 9 B 201 COL AMP R FLORES MAGON 9820 IZTAPALAPA ,D.F.	30/03/05 03:48:35 p.m.	N
3901	9	QRHRIS68070829M500	QUIROZ	HERNANDEZ	ISABEL	2A CDA DE PASTORES 9 B 201 COL AMP R FLORES MAGON 9820	01/04/05 12:00:00 p.m.	S
10382	9	RDAGPT67033009M800	RODRIGUEZ	AGUIRRE	PATRICIA	CALZ SAN JOAQUIN 4 14 COL MEXICO NUEVO 11260 MIGUEL HIDALGO ,D.F.	28/02/05 05:16:53 p.m.	N
4138	9	RDAGPT67033009M800	RODRIGUEZ	AGUIRRE	PATRICIA	CALZ SAN JOAQUIN 4 14 COL MEXICO NUEVO 11260 MIGUEL HIDALGO ,D.F.	28/02/05 05:16:53 p.m.	S
7612	9	RDCSAD61040109M200	RODRIGUEZ	CASTRO	AIDA	C NORTE 135 A 137 COL SANTA CRUZ ACAYUCAN 2770 AZCAPOTZALCO ,D.F.	01/03/05 11:21:58 a.m.	N
7556	9	RDCSAD61040109M200	RODRIGUEZ	CASTRO	AIDA	C NORTE 135 A 137 COL SANTA CRUZ ACAYUCAN 2770 AZCAPOTZALCO ,D.F.	01/03/05 11:21:27 a.m.	S
10280	9	RDCSAD61040109M200	RODRIGUEZ	CASTRO	AIDA	C NORTE 135 A 137 COL SANTA CRUZ ACAYUCAN 2770 AZCAPOTZALCO ,D.F.	01/03/05 11:21:27 a.m.	S
4167	9	RDGRVL79021409H900	RODRIGUEZ	GARCIA	JOSE VALENTIN	C SAN LUIS POTOSI MZA 9 LT 7 COL CHALMA DE GUADALUPE 7210 GUSTAVO A. MADERO ,D.F.	28/02/05 05:17:02 p.m.	N
10279	9	RDGRVL79021409H900	RODRIGUEZ	GARCIA	JOSE VALENTIN	C SAN LUIS POTOSI MZA 9 LT 7 COL CHALMA DE GUADALUPE 7210 GUSTAVO A. MADERO ,D.F.	28/02/05 05:17:02 p.m.	S
4166	9	RDGRVL79021409H900	RODRIGUEZ	GARCIA	JOSE VALENTIN	C SAN LUIS POTOSI MZA 9 LT 7 COL CHALMA DE GUADALUPE 7210 GUSTAVO A. MADERO ,D.F.	28/02/05 05:17:02 p.m.	S
9505	15	RDHRRF57032331H400	RODRIGUEZ	HERNANDEZ	RAFAEL ENRIQUE	C SAN LUIS POTOSI 21 COL TULPETLAC 55400 ECATEPEC ,MEX.	30/03/05 03:40:20 p.m.	N
5165	15	RDHRRF57032331H400	RODRIGUEZ	HERNANDEZ	RAFAEL ENRIQUE	C SAN LUIS POTOSI 21 COL TULPETLAC 55400 ECATEPEC ,MEX.	28/02/05 05:24:34 p.m.	S

**ESTRUCTURA CIUDADANA**  
**LISTADO DE AFILIACIONES DUPLICADAS**

CONSECUTIVO	ENTIDAD*	CLAVE ELECTORAL*	APELLIDO PATERNO*	APELLIDO MATERNO*	NOMBRE*	DOMICILIO*	FECHA Y HORA DE BUSQUEDA	DUPLICADO *S*
10362	9	RDMRFB80082224M700	RODRIGUEZ	MARTINEZ	FABIOLA ANGELICA	C AYACAHUITE MZA 11 LT 9 COL EL MOLINO 9960 IZTAPALAPA ,D.F.	28/02/05 05:17:08 p.m.	N
4181	9	RDMRFB80082224M700	RODRIGUEZ	MARTINEZ	FABIOLA ANGELICA	C AYACAHUITE MZA 11 LT 9 COL EL MOLINO 9960 IZTAPALAPA ,D.F.	28/02/05 05:17:08 p.m.	S
10383	9	RDMRMR76112409M800	RODRIGUEZ	MORALES	MARISOL JETZABEL	EDIF LOPEZ RAYON C 111 U HAB TLATELOLCO 6900 CUAUHTEMOC ,D.F.	28/02/05 05:17:11 p.m.	N
4188	9	RDMRMR76112409M800	RODRIGUEZ	MORALES	MARISOL JETZABEL	EDIF LOPEZ RAYON C 111 U HAB TLATELOLCO 6900 CUAUHTEMOC ,D.F.	28/02/05 05:17:11 p.m.	S
10516	21	RDPNYL56042621M700	RODRIGUEZ	PINEDA	YOLANDA	C AMADO NERVO S/N 75050 TLACHICHUCA ,PUE.	01/03/05 11:11:36 a.m.	N
6223	21	RDPNYL56042621M700	RODRIGUEZ	PINEDA	YOLANDA	C AMADO NERVO S/N 75050 TLACHICHUCA ,PUE.	01/03/05 11:11:36 a.m.	S
10363	9	RDRMFR74071109H800	RODRIGUEZ	ROMERO	FRANCISCO GERARDO	C B DE LAS AMERICAS MZ 15 LT 14 COL NUEVA DIAZ ORDAZ 4390 COYOACAN ,D.F.	28/02/05 05:17:19 p.m.	N
4212	9	RDRMFR74071109H800	RODRIGUEZ	ROMERO	FRANCISCO GERARDO	C B DE LAS AMERICAS MZ 15 LT 14 COL NUEVA DIAZ ORDAZ 4390 COYOACAN ,D.F.	28/02/05 05:17:19 p.m.	S
10432	30	RJCNLZ42072830M500	ROJAS	CANCINO	LUZ	AV INDEPENDENCIA 31 COL BARRIO NUEVO 94730 RIO BLANCO ,VER.	01/03/05 11:15:33 a.m.	N
6790	30	RJCNLZ42072830M500	ROJAS	CANCINO	LUZ	AV INDEPENDENCIA 31 COL BARRIO NUEVO 94730 RIO BLANCO ,VER.	30/03/05 03:32:07 p.m.	S
6789	30	RJCNLZ42072830M500	ROJAS	CANCINO	LUZ	AV INDEPENDENCIA 31 COL BARRIO NUEVO 94730 RIO BLANCO ,VER.	01/03/05 11:15:33 a.m.	S
10431	30	RJCRFR46071520M000	ROJAS	CORTES	FRANCISCA	C NORTE 5 947 COL CENTRO 94300 ORIZABA ,VER.	01/03/05 11:15:34 a.m.	N
6792	30	RJCRFR46071520M000	ROJAS	CORTES	FRANCISCA	C NORTE 5 947 COL CENTRO 94300 ORIZABA ,VER.	01/03/05 11:15:34 a.m.	S
10430	30	RJRJSF37052421M300	ROJAS	ROJAS	SOFIA	AND 14 3 U HAB PLUVIOSILLA 94329 ORIZABA ,VER.	01/03/05 11:15:35 a.m.	N
6795	30	RJRJSF37052421M300	ROJAS	ROJAS	SOFIA	AND 14 3 U HAB PLUVIOSILLA 94329 ORIZABA ,VER.	01/03/05 11:15:35 a.m.	S
4324	9	RLRZMG60071309H400	RUELAS	RUIZ	MIGUEL ARTURO	AVE LIC CECILIO ROBELO 509 COL JARDIN BALBUENA 15900 VENUSTIANO CARRANZA ,D.F.	28/02/05 05:18:33 p.m.	N
10390	9	RLRZMG60071309H400	RUELAS	RUIZ	MIGUEL ARTURO	AVE LIC CECILIO ROBELO 509 COL JARDIN BALBUENA 15900 VENUSTIANO CARRANZA ,D.F.	28/02/05 05:18:33 p.m.	S
9092	9	RMARLZ52040512M901	ROMANO	AIORVE	MARIA DE LA LUZ	C ORIENTE 158 324 COL MOCTEZUMA 2A SECCION 15530 VENUSTIANO CARRANZA ,D.F.	01/03/05 11:32:55 a.m.	N
10278	9	RMARLZ52040512M901	ROMANO	AIORVE	MARIA DE LA LUZ	C ORIENTE 158 324 COL MOCTEZUMA 2A SECCION 15530 VENUSTIANO CARRANZA ,D.F.	01/03/05 11:29:52 a.m.	S
8714	9	RMARLZ52040512M901	ROMANO	AIORVE	MARIA DE LA LUZ	C ORIENTE 158 324 COL MOCTEZUMA 2A SECCION 15530 VENUSTIANO CARRANZA ,D.F.	01/03/05 11:29:52 a.m.	S
10269	9	RMGRJR56031809H200	RAMIREZ	GARCIA	JOSE JORGE	C AGUSTIN LARA MZA 9 LT 17 COL HOGAR Y REDENCION 1450 ALVARO OBREGON ,D.F.	28/02/05 05:14:41 p.m.	N
10270	9	RMGRJR56031809H200	RAMIREZ	GARCIA	JOSE JORGE	C AGUSTIN LARA MZA 9 LT 17 COL HOGAR Y REDENCION 1450 ALVARO OBREGON ,D.F.	28/02/05 05:14:41 p.m.	S
3922	9	RMGRJR56031809H200	RAMIREZ	GARCIA	JOSE JORGE	C AGUSTIN LARA MZA 9 LT 17 COL HOGAR Y REDENCION 1450 ALVARO OBREGON ,D.F.	28/02/05 05:14:41 p.m.	S
9811	9	RMVGOS56093009H000	RAMIREZ	VEGA	OSCAR ROBERTO	C MONROVIA 705 7 BIS COL PORTALES 3300 BENITO JUAREZ ,D.F.	30/03/05 03:47:29 p.m.	N

**ESTRUCTURA CIUDADANA**  
**LISTADO DE AFILIACIONES DUPLICADAS**

CONSECUTIVO	ENTIDAD*	CLAVE ELECTORAL*	APELLIDO PATERNO*	APELLIDO MATERNO*	NOMBRE*	DOMICILIO*	FECHA Y HORA DE BUSQUEDA	DUPLICADO *S*
9812	9	RMVGOS56093009H000	RAMIREZ	VEGA	OSCAR ROBERTO	C MONROVIA 705 7 BIS COL PORTALES 3300	01/04/05 12:00:00 p.m.	S
10357	9	RNAVCN66031309M600	RANGEL	AVILA	CONCEPCION	C CANARIAS 924 04 COL PORTALES 3300 BENITO JUAREZ ,D.F.	28/02/05 05:15:09 p.m.	N
3987	9	RNAVCN66031309M600	RANGEL	AVILA	CONCEPCION	C CANARIAS 924 04 COL PORTALES 3300 BENITO JUAREZ ,D.F.	28/02/05 05:15:09 p.m.	S
7965	15	RSACZL72080109M600	RIOS	ACOSTA	ZOILA ESPERANZA	AV MARAVILLA CEYLAN TORRE C 602 U HAB MARAVILLAS CEYLAN 54170 TLALNEPANTLA ,MEX.	01/03/05 11:24:37 a.m.	N
7893	15	RSACZL72080109M600	RIOS	ACOSTA	ZOILA ESPERANZA	AV MARAVILLA CEYLAN TORRE C 602 U HAB MARAVILLAS CEYLAN 54170 TLALNEPANTLA ,MEX.	01/03/05 11:24:11 a.m.	S
10281	15	RSACZL72080109M600	RIOS	ACOSTA	ZOILA ESPERANZA	AV MARAVILLA CEYLAN TORRE C 602 U HAB MARAVILLAS CEYLAN 54170 TLALNEPANTLA ,MEX.	01/03/05 11:24:11 a.m.	S
10381	9	RSAVMC31091213H600	RIOS	AVILA	MACEDONIO	C ODESA 1206 CONSJRIA COL PORTALES 3300 BENITO JUAREZ ,D.F.	28/02/05 05:16:09 p.m.	N
4079	9	RSAVMC31091213H600	RIOS	AVILA	MACEDONIO	C ODESA 1206 CONSJRIA COL PORTALES 3300 BENITO JUAREZ ,D.F.	28/02/05 05:16:09 p.m.	S
10380	9	RSPRMG64030309M001	RIOS	PEREZ	MAGDALENA	C VISTA HERMOSA 72 COL PORTALES 3300 BENITO JUAREZ ,D.F.	28/02/05 05:16:11 p.m.	N
4086	9	RSPRMG64030309M001	RIOS	PEREZ	MAGDALENA	C VISTA HERMOSA 72 COL PORTALES 3300 BENITO JUAREZ ,D.F.	28/02/05 05:16:11 p.m.	S
10359	9	RSRSSR67110409M500	RESENDIZ	RIOS	SARA	CDA RIO CHURUBUSCO 8 - COL PORTALES 3300 BENITO JUAREZ ,D.F.	28/02/05 05:15:31 p.m.	N
4022	9	RSRSSR67110409M500	RESENDIZ	RIOS	SARA	CDA RIO CHURUBUSCO 8 - COL PORTALES 3300 BENITO JUAREZ ,D.F.	28/02/05 05:15:31 p.m.	S
9834	9	RSRYGD63120309M500	ROSALES	REYES	MARIA GUADALUPE	C PASCLE 479 - COL SANTO DOMINGO 4369 COYOACAN ,D.F.	30/03/05 03:47:49 p.m.	N
9833	9	RSRYGD63120309M500	ROSALES	REYES	MARIA GUADALUPE	C PASCLE 479 - COL SANTO DOMINGO 4369 COYOACAN ,D.F.	30/03/05 03:47:48 p.m.	S
10360	15	RSSNDN48062609H700	RIOS	SANCHEZ	DANIEL	CDA ROSAS MZA 46 LT 11 COL EL MOLINO 56577 IXTAPALUCA ,MEX.	28/02/05 05:16:11 p.m.	N
4088	15	RSSNDN48062609H700	RIOS	SANCHEZ	DANIEL	CDA ROSAS MZA 46 LT 11 COL EL MOLINO 56577 IXTAPALUCA ,MEX.	28/02/05 05:16:11 p.m.	S
10361	9	RVMNGD76102909M800	RIVAS	MONCADA	MARIA GUADALUPE	AV FFCC RIO FRIO 130 COL AGRICOLA ORIENTAL 8500 IZTACALCO ,D.F.	01/03/05 11:27:35 a.m.	N
8431	9	RVMNGD76102909M800	RIVAS	MONCADA	MARIA GUADALUPE	AV FFCC RIO FRIO 130 COL AGRICOLA ORIENTAL 8500 IZTACALCO ,D.F.	01/03/05 11:27:35 a.m.	S
10212	9	RVSLHL27101619H400	RIVERA	SALAZAR	HILARIO	C RUMANIA 501 203 COL PORTALES 3300 BENITO JUAREZ ,D.F.	30/03/05 03:55:02 p.m.	N
4109	9	RVSLHL27101619H400	RIVERA	SALAZAR	HILARIO	C RUMANIA 501 203 COL PORTALES 3300	01/04/05 12:00:00 p.m.	S
10358	9	RYALRB75060709H600	REYES	ALTAMIRANO	ROBERTO CARLOS	C LA PALMA 9 S/N COL LOMA LA PALMA 7160 GUSTAVO A. MADERO ,D.F.	01/03/05 11:24:35 a.m.	N
7961	9	RYALRB75060709H600	REYES	ALTAMIRANO	ROBERTO CARLOS	C LA PALMA 9 S/N COL LOMA LA PALMA 7160 GUSTAVO A. MADERO ,D.F.	01/03/05 11:24:35 a.m.	S
10379	9	RYBLEL78040109M700	REYES	BELMONT	ELIZABETH ESMERALDA	CJON SAN MIGUEL 29 3 COL SAN DIEGO CHURUBUSCO 4210 COYOACAN ,D.F.	28/02/05 05:15:34 p.m.	N
4030	9	RYBLEL78040109M700	REYES	BELMONT	ELIZABETH ESMERALDA	CJON SAN MIGUEL 29 3 COL SAN DIEGO CHURUBUSCO 4210 COYOACAN ,D.F.	28/02/05 05:15:34 p.m.	S



**ESTRUCTURA CIUDADANA**  
**LISTADO DE AFILIACIONES DUPLICADAS**

CONSECUTIVO	ENTIDAD*	CLAVE ELECTORAL*	APELLIDO PATERNO*	APELLIDO MATERNO*	NOMBRE*	DOMICILIO*	FECHA Y HORA DE BUSQUEDA	DUPLICADO *S*
10339	9	RYCRLR57122609M200	REYES	CARMONA	LAURA	5A CDA DE COROLA 25 COL EL RELOJ 4640 COYOACAN ,D.F.	28/02/05 05:15:37 p.m.	N
4033	9	RYCRLR57122609M200	REYES	CARMONA	LAURA	5A CDA DE COROLA 25 COL EL RELOJ 4640 COYOACAN ,D.F.	28/02/05 05:15:37 p.m.	S
9796	9	RYCSLZ72012509H500	REYES	CASIANO	LAZARO	AV SAN BERNABE 8210 COL LOS PADRES 10340 MAGDALENA CONTRERAS, LA ,D.F.	30/03/05 03:47:09 p.m.	N
2682	9	RYCSLZ72012509H500	REYES	CASIANO	LAZARO	AV SAN BERNABE 8210 COL LOS PADRES 10340 MAGDALENA CONTRERAS, LA ,D.F.	28/02/05 05:04:09 p.m.	S
4037	9	RYESSF61091815M900	REYES	ESCOBAR	SOFIA	C CRISANTEMO 21 COL ATLAMPA 6450 CUAUHTEMOC ,D.F.	28/02/05 05:15:48 p.m.	N
4036	9	RYESSF61091815M900	REYES	ESCOBAR	SOFIA	C CRISANTEMO 21 COL ATLAMPA 6450 CUAUHTEMOC ,D.F.	28/02/05 05:15:48 p.m.	S
10378	9	RYESSF61091815M900	REYES	ESCOBAR	SOFIA	C CRISANTEMO 21 COL ATLAMPA 6450 CUAUHTEMOC ,D.F.	28/02/05 05:15:48 p.m.	S
4977	13	RYPRRB72112409H701	REYES	PEREZ	ROBERTO CARLOS	C TLALOC 117 FRACC AQUILES SERDAN 42034 PACHUCA DE SOTO ,HGO.	28/02/05 05:23:28 p.m.	N
4976	13	RYPRRB72112409H701	REYES	PEREZ	ROBERTO CARLOS	C TLALOC 117 FRACC AQUILES SERDAN 42034 PACHUCA DE SOTO ,HGO.	28/02/05 05:23:28 p.m.	S
10438	13	RYPRRB72112409H701	REYES	PEREZ	ROBERTO CARLOS	C TLALOC 117 FRACC AQUILES SERDAN 42034 PACHUCA DE SOTO ,HGO.	28/02/05 05:23:28 p.m.	S
2683	9	RYRFLZ42121715H400	REYES	RUFINO	LAZARO	AV SAN BERNABE 8210 COL LOS PADRES 10340 MAGDALENA CONTRERAS, LA ,D.F.	28/02/05 05:04:09 p.m.	N
9802	9	RYRFLZ42121715H400	REYES	RUFINO	LAZARO	AV SAN BERNABE 8210 COL LOS PADRES 10340	01/04/05 12:00:00 p.m.	S
7896	15	RZARAR61022409M000	RUIZ	ARIAS	AURORA	C HDA DE TORRECILLAS 63 - COL IMPULSORA POP AVIC 57130 NEZAHUALCOYOTL ,MEX.	01/03/05 11:24:11 a.m.	N
7822	15	RZARAR61022409M000	RUIZ	ARIAS	AURORA	C HDA DE TORRECILLAS 63 - COL IMPULSORA POP AVIC 57130 NEZAHUALCOYOTL ,MEX.	30/03/05 03:34:19 p.m.	S
9309	30	RZMTAP24010832H000	RUIZ	MOTA	APOLINAR	AVE COLON ORIENTE 860 94300 ORIZABA ,VER.	30/03/05 03:37:12 p.m.	N
6808	30	RZMTAP24010832H000	RUIZ	MOTA	APOLINAR	AVE COLON ORIENTE 860 94300 ORIZABA ,VER.	01/03/05 11:15:43 a.m.	S
10369	9	SLGNRS60050216M100	SILVA	GONZALEZ	ROSALIA	C VICENTE GARCIA TORRES 190 7 COL SAN LUCAS 4030 COYOACAN ,D.F.	28/02/05 05:20:02 p.m.	N
4512	9	SLGNRS60050216M100	SILVA	GONZALEZ	ROSALIA	C VICENTE GARCIA TORRES 190 7 COL SAN LUCAS 4030 COYOACAN ,D.F.	28/02/05 05:20:02 p.m.	S
10254	21	SLPRGD71121221M100	SALMERON	PAREDES	GUADALUPE NORA	AVENIDA FRANCISCO VILLA 210 TLACHICHUCA 75050 TLACHICHUCA ,PUE.	30/03/05 03:55:49 p.m.	N
6289	21	SLPRGD71121221M100	SALMERON	PAREDES	GUADALUPE NORA	AVENIDA FRANCISCO VILLA 210 TLACHICHUCA 75050 TLACHICHUCA ,PUE.	01/03/05 11:12:20 a.m.	S
10365	9	SLSNCR24091209H200	SALGADO	SANCHEZ	CARLOS	C BELGICA 901 BIS 1 COL PORTALES 3300 BENITO JUAREZ ,D.F.	28/02/05 05:19:00 p.m.	N
4380	9	SLSNCR24091209H200	SALGADO	SANCHEZ	CARLOS	C BELGICA 901 BIS 1 COL PORTALES 3300 BENITO JUAREZ ,D.F.	28/02/05 05:19:00 p.m.	S
10364	9	SLSNMA31120609M000	SALGADO	SANCHEZ	MA DE LA LUZ	C RUMANIA 700 COL PORTALES 3300 BENITO JUAREZ ,D.F.	28/02/05 05:19:00 p.m.	N
4381	9	SLSNMA31120609M000	SALGADO	SANCHEZ	MA DE LA LUZ	C RUMANIA 700 COL PORTALES 3300 BENITO JUAREZ ,D.F.	28/02/05 05:19:00 p.m.	S

**ESTRUCTURA CIUDADANA**  
**LISTADO DE AFILIACIONES DUPLICADAS**

CONSECUTIVO	ENTIDAD*	CLAVE ELECTORAL*	APELLIDO PATERNO*	APELLIDO MATERNO*	NOMBRE*	DOMICILIO*	FECHA Y HORA DE BUSQUEDA	DUPLICADO *S*
10513	21	SLUGEV55101421M100	SALCEDO	UGENIO	EVA	DOM CON SAN MIGUEL ZOAPAN S/N 75050 TLACHICHUCA ,PUE.	01/03/05 11:12:18 a.m.	N
6284	21	SLUGEV55101421M100	SALCEDO	UGENIO	EVA	DOM CON SAN MIGUEL ZOAPAN S/N 75050 TLACHICHUCA ,PUE.	01/03/05 11:12:18 a.m.	S
4401	15	SNCVPD69081509H800	SANCHEZ	COVARRUBIAS	PEDRO	C VILLA DE AYALA MZA 4 LT 18 COL ALFREDO DEL MAZO 56570 IXTAPALUCA ,MEX.	28/02/05 05:19:06 p.m.	N
10320	15	SNCVPD69081509H800	SANCHEZ	COVARRUBIAS	PEDRO	C VILLA DE AYALA MZA 4 LT 18 COL ALFREDO DEL MAZO 56570 IXTAPALUCA ,MEX.	28/02/05 05:19:06 p.m.	S
10515	21	SNGMEM48120621H700	SANCHEZ	GOMEZ	EMILIANO TIMOTEO	CALLE LOPEZ MATEOS S/N LOC PASO NACIONAL 75050 TLACHICHUCA ,PUE.	01/03/05 11:12:38 a.m.	N
6317	21	SNGMEM48120621H700	SANCHEZ	GOMEZ	EMILIANO TIMOTEO	CALLE LOPEZ MATEOS S/N LOC PASO NACIONAL 75050 TLACHICHUCA ,PUE.	01/03/05 11:12:38 a.m.	S
10366	9	SNGTMN53011612M200	SANCHEZ	GATICA	MINERVA	AV HIDALGO 20 2 BARR SAN LUCAS 4000 COYOACAN ,D.F.	28/02/05 05:19:10 p.m.	N
4411	9	SNGTMN53011612M200	SANCHEZ	GATICA	MINERVA	AV HIDALGO 20 2 BARR SAN LUCAS 4000 COYOACAN ,D.F.	28/02/05 05:19:10 p.m.	S
9856	9	SNHRRF62022809H800	SANCHEZ	HERRERA	RAFAEL	C TETONGO 2 6 PBLO DE STA URSULA COAPA 4650 COYOACAN ,D.F.	30/03/05 03:48:07 p.m.	N
4420	9	SNHRRF62022809H800	SANCHEZ	HERRERA	RAFAEL	C TETONGO 2 6 PBLO DE STA URSULA COAPA 4650 COYOACAN ,D.F.	28/02/05 05:19:14 p.m.	S
10367	9	SNJRLS46082529M000	SANCHEZ	JUAREZ	LUISA	C GENERAL FRANCISCO SERRANO 4 7 COL DAMIAN CARMONA 15450 VENUSTIANO CARRANZA ,D.F.	01/03/05 11:30:31 a.m.	N
8779	9	SNJRLS46082529M000	SANCHEZ	JUAREZ	LUISA	C GENERAL FRANCISCO SERRANO 4 7 COL DAMIAN CARMONA 15450 VENUSTIANO CARRANZA ,D.F.	01/03/05 11:30:31 a.m.	S
10514	21	SNJSIS27051521H100	SANCHEZ	DE JESUS	ISIDRO	PASO NACIONAL S/N PASO NACIONAL 75050 TLACHICHUCA ,PUE.	01/03/05 11:12:35 a.m.	N
6311	21	SNJSIS27051521H100	SANCHEZ	DE JESUS	ISIDRO	PASO NACIONAL S/N PASO NACIONAL 75050 TLACHICHUCA ,PUE.	01/03/05 11:12:35 a.m.	S
10253	21	SNJSJS69042721M200	SANCHEZ	DE JESUS	JOSEFINA	DOM CON EMANCIPACION QUETZALAPA S/N 75050 TLACHICHUCA ,PUE.	30/03/05 03:55:46 p.m.	N
6312	21	SNJSJS69042721M200	SANCHEZ	DE JESUS	JOSEFINA	DOM CON EMANCIPACION QUETZALAPA S/N 75050 TLACHICHUCA ,PUE.	01/03/05 11:12:35 a.m.	S
6304	21	SNLZRS31040321M200	SANCHEZ	DE LA LUZ	MARIA ROSA ISIDORA	AVE INDEPENDENCIA PTE 1701 COL LAS FLORES 75786 TEHUACAN ,PUE.	01/03/05 11:12:28 a.m.	N
10444	21	SNLZRS31040321M200	SANCHEZ	DE LA LUZ	MARIA ROSA ISIDORA	AVE INDEPENDENCIA PTE 1701 COL LAS FLORES 75786 TEHUACAN ,PUE.	01/03/05 11:12:28 a.m.	S
10443	21	SNLZRS31040321M200	SANCHEZ	DE LA LUZ	MARIA ROSA ISIDORA	AVE INDEPENDENCIA PTE 1701 COL LAS FLORES 75786 TEHUACAN ,PUE.	01/03/05 11:12:28 a.m.	S
10368	9	SNOPCR58050509M900	SANDOVAL	OPENGO	CIRCE T	C ODESA 428 COL PORTALES 3300 BENITO JUAREZ ,D.F.	28/02/05 05:19:40 p.m.	N
4454	9	SNOPCR58050509M900	SANDOVAL	OPENGO	CIRCE T	C ODESA 428 COL PORTALES 3300 BENITO JUAREZ ,D.F.	28/02/05 05:19:40 p.m.	S
4458	9	SNRJRM52040612H000	SANDOVAL	ROJAS	RAMON DIOGENES	C MONROVIA 705 1 COL PORTALES 3300 BENITO JUAREZ ,D.F.	28/02/05 05:19:41 p.m.	N
4348	9	SNRJRM52040612H000	SANDOVAL	ROJAS	RAMON DIOGENES	C MONROVIA 705 1 COL PORTALES 3300 BENITO JUAREZ ,D.F.	28/02/05 05:18:42 p.m.	S
10370	9	STSBHR48060513M300	SOTO	SEBASTIAN	HERMINIA	C AHUEJOTE 132 COL SANTO DOMINGO 4369 COYOACAN ,D.F.	28/02/05 05:20:27 p.m.	N

**ESTRUCTURA CIUDADANA**  
**LISTADO DE AFILIACIONES DUPLICADAS**

CONSECUTIVO	ENTIDAD*	CLAVE ELECTORAL*	APELLIDO PATERNO*	APELLIDO MATERNO*	NOMBRE*	DOMICILIO*	FECHA Y HORA DE BUSQUEDA	DUPLICADO *S*
4562	9	STSBHR48060513M300	SOTO	SEBASTIAN	HERMINIA	C AHUEJOTE 132 COL SANTO DOMINGO 4369 COYOACAN ,D.F.	28/02/05 05:20:27 p.m.	S
9876	9	STTRVR66052609M900	SOTO	TORIJA	VIRGEN ELIA	C IGNACIO MEJIA MZA 14 LT 14 COL LIBERALES DE 1857 1110 ALVARO OBREGON ,D.F.	30/03/05 03:48:26 p.m.	N
4564	9	STTRVR66052609M900	SOTO	TORIJA	VIRGEN ELIA	C IGNACIO MEJIA MZA 14 LT 14 COL LIBERALES DE 1857 1110	01/04/05 12:00:00 p.m.	S
9764	9	TNSNMN47010811M600	TINAJERO	SANCHEZ	MANUELA	C TESNENE 169 COL STO DOMINGO 4369 COYOACAN ,D.F.	30/03/05 03:46:35 p.m.	N
9763	9	TNSNMN47010811M600	TINAJERO	SANCHEZ	MANUELA	C TESNENE 169 COL STO DOMINGO 4369	01/04/05 12:00:00 p.m.	S
10371	9	TPRNDV70022009M600	TAPIA	RANGEL	DEVORA	AND OMETZIHUATL 10 COL SAN PABLO TEPETLAPA 4630 COYOACAN ,D.F.	28/02/05 05:20:34 p.m.	N
4579	9	TPRNDV70022009M600	TAPIA	RANGEL	DEVORA	AND OMETZIHUATL 10 COL SAN PABLO TEPETLAPA 4630 COYOACAN ,D.F.	28/02/05 05:20:34 p.m.	S
10372	9	TPRNEL76022209M700	TAPIA	RANGEL	MARIA ELENA	C OMECIHUATL 10 COL ADOLFO RUIZ CORTINES 4630 COYOACAN ,D.F.	28/02/05 05:20:35 p.m.	N
4580	9	TPRNEL76022209M700	TAPIA	RANGEL	MARIA ELENA	C OMECIHUATL 10 COL ADOLFO RUIZ CORTINES 4630 COYOACAN ,D.F.	28/02/05 05:20:35 p.m.	S
10429	30	TRCRRS30083030M900	TORNEL	CORTES	ROSA	C JUAN T GONZALEZ 1 COL FRANCISCO FERRER GUARDIA 94390 ORIZABA ,VER.	01/03/05 11:15:56 a.m.	N
6840	30	TRCRRS30083030M900	TORNEL	CORTES	ROSA	C JUAN T GONZALEZ 1 COL FRANCISCO FERRER GUARDIA 94390 ORIZABA ,VER.	01/03/05 11:15:56 a.m.	S
10373	9	TRGMJL80073009M300	TORRES	GOMEZ	JULIETA	AV UNION 254 COL TEPEYAC INSURGENTES 7020 GUSTAVO A. MADERO ,D.F.	01/03/05 11:23:51 a.m.	N
7845	9	TRGMJL80073009M300	TORRES	GOMEZ	JULIETA	AV UNION 254 COL TEPEYAC INSURGENTES 7020 GUSTAVO A. MADERO ,D.F.	01/03/05 11:23:51 a.m.	S
10445	21	TRMNNT55070421M500	TRINIDAD	MONTIEL	NATALIA EVELIA	AV 20 DE NOVIEMBRE 10 LOC SAN FCO INDEPENDENCIA 75050 TLACHICHUCA ,PUE.	01/03/05 11:13:27 a.m.	N
10446	21	TRMNNT55070421M500	TRINIDAD	MONTIEL	NATALIA EVELIA	AV 20 DE NOVIEMBRE 10 LOC SAN FCO INDEPENDENCIA 75050 TLACHICHUCA ,PUE.	01/03/05 11:13:27 a.m.	S
6426	21	TRMNNT55070421M500	TRINIDAD	MONTIEL	NATALIA EVELIA	AV 20 DE NOVIEMBRE 10 LOC SAN FCO INDEPENDENCIA 75050 TLACHICHUCA ,PUE.	01/03/05 11:13:27 a.m.	S
10512	21	TRMRMR57111121H700	TORIBIO	MARTINEZ	MARTIN IGNACIO	C NTE 4 S/N 75050 TLACHICHUCA ,PUE.	01/03/05 11:13:12 a.m.	N
6395	21	TRMRMR57111121H700	TORIBIO	MARTINEZ	MARTIN IGNACIO	C NTE 4 S/N 75050 TLACHICHUCA ,PUE.	01/03/05 11:13:12 a.m.	S
9731	9	VCPRSL38061609M300	VICENCIO	PEREZ	SILVIA	C PRIV 2 10 COL ESPARTACO 4870 COYOACAN ,D.F.	30/03/05 03:45:51 p.m.	N
4763	9	VCPRSL38061609M300	VICENCIO	PEREZ	SILVIA	C PRIV 2 10 COL ESPARTACO 4870 COYOACAN ,D.F.	30/03/05 03:26:22 p.m.	S
10388	9	VGFLSL58013109M500	VIGIL	FLORES	SILVIA GUADALUPE	C ODESA 424 2 COL PORTALES 3300 BENITO JUAREZ ,D.F.	28/02/05 05:22:08 p.m.	N
4770	9	VGFLSL58013109M500	VIGIL	FLORES	SILVIA GUADALUPE	C ODESA 424 2 COL PORTALES 3300 BENITO JUAREZ ,D.F.	28/02/05 05:22:08 p.m.	S
10511	21	VLCNCN60091121M200	VELEZ	CONTRERAS	MARIA CONSUELO	CARR A EL CAJON S/N LOC PASO NACIONAL 75050 TLACHICHUCA ,PUE.	01/03/05 11:13:38 a.m.	N
6458	21	VLCNCN60091121M200	VELEZ	CONTRERAS	MARIA CONSUELO	CARR A EL CAJON S/N LOC PASO NACIONAL 75050 TLACHICHUCA ,PUE.	01/03/05 11:13:38 a.m.	S

**ESTRUCTURA CIUDADANA**  
**LISTADO DE AFILIACIONES DUPLICADAS**

CONSECUTIVO	ENTIDAD*	CLAVE ELECTORAL*	APELLIDO PATERNO*	APELLIDO MATERNO*	NOMBRE*	DOMICILIO*	FECHA Y HORA DE BUSQUEDA	DUPLICADO *S*
10387	9	VLCSIS80092609H000	VILLANUEVA	CASTRO	ISRAEL	CDA 2 DE JALTIANGUIS MZ 22 LT 5 COL SANTO DOMINGO 4369 COYOACAN ,D.F.	28/02/05 05:22:12 p.m.	N
4782	9	VLCSIS80092609H000	VILLANUEVA	CASTRO	ISRAEL	CDA 2 DE JALTIANGUIS MZ 22 LT 5 COL SANTO DOMINGO 4369 COYOACAN ,D.F.	28/02/05 05:22:12 p.m.	S
10375	9	VLCSIS80092609H000	VILLANUEVA	CASTRO	ISRAEL	CDA 2 DE JALTIANGUIS MZ 22 LT 5 COL SANTO DOMINGO 4369 COYOACAN ,D.F.	28/02/05 05:22:12 p.m.	S
9292	30	VLHRIV68123030M000	VILLANUEVA	HERNANDEZ	IVONNE	AVE PONIENTE 6 46 COL CENTRO 94730 RIO BLANCO ,VER.	30/03/05 03:37:04 p.m.	N
6868	30	VLHRIV68123030M000	VILLANUEVA	HERNANDEZ	IVONNE	AVE PONIENTE 6 46 COL CENTRO 94730 RIO BLANCO ,VER.	01/03/05 11:16:03 a.m.	S
10374	9	VZTRAN30031209M500	VIZCAINO	TORRES	ANGELA	C REFORMA 56 2 COL ATLANTIDA 4370 COYOACAN ,D.F.	28/02/05 05:22:20 p.m.	N
4800	9	VZTRAN30031209M500	VIZCAINO	TORRES	ANGELA	C REFORMA 56 2 COL ATLANTIDA 4370 COYOACAN ,D.F.	28/02/05 05:22:20 p.m.	S
10510	21	XXVLFL60072321M100	XX	VELEZ	MARIA FELIX	PASO NACIONAL S/N LOC PASO NACIONAL 75050 TLACHICHUCA ,PUE.	01/03/05 11:13:44 a.m.	N
6464	21	XXVLFL60072321M100	XX	VELEZ	MARIA FELIX	PASO NACIONAL S/N LOC PASO NACIONAL 75050 TLACHICHUCA ,PUE.	01/03/05 11:13:44 a.m.	S
10377	9	ZGACJL77040613H100	ZUIGA	ACOSTA	JULIAN	C NECAXA 165 COL PORTALES 3300 BENITO JUAREZ ,D.F.	28/02/05 05:22:56 p.m.	N
4883	9	ZGACJL77040613H100	ZUIGA	ACOSTA	JULIAN	C NECAXA 165 COL PORTALES 3300 BENITO JUAREZ ,D.F.	28/02/05 05:22:56 p.m.	S
10271	9	ZGSNJM74060609H100	ZUIGA	SANCHEZ	JAIME	C AILE 143 COL SANTO DOMINGO 4369 COYOACAN ,D.F.	28/02/05 05:22:57 p.m.	N
4886	9	ZGSNJM74060609H100	ZUIGA	SANCHEZ	JAIME	C AILE 143 COL SANTO DOMINGO 4369 COYOACAN ,D.F.	28/02/05 05:22:57 p.m.	S
7598	9	ZLGNEV77061909M900	ZALDIVAR	GONZALEZ	EVELYN JULIA	C JOAQUIN ROSSINI 136 COL EXHIPODROMO DE PERALVILLO 6250 CUAUHEMOC ,D.F.	01/03/05 11:21:52 a.m.	N
10277	9	ZLGNEV77061909M900	ZALDIVAR	GONZALEZ	EVELYN JULIA	C JOAQUIN ROSSINI 136 COL EXHIPODROMO DE PERALVILLO 6250 CUAUHEMOC ,D.F.	01/03/05 11:21:15 a.m.	S
7510	9	ZLGNEV77061909M900	ZALDIVAR	GONZALEZ	EVELYN JULIA	C JOAQUIN ROSSINI 136 COL EXHIPODROMO DE PERALVILLO 6250 CUAUHEMOC ,D.F.	01/03/05 11:21:15 a.m.	S
9788	9	ZRMJCR76061509H600	ZARAZUA	MEJIA	CARLOS	C SAN JORGE MZA 946 LT 31 COL SANTA URSULA COAPA 4600 COYOACAN ,D.F.	30/03/05 03:47:04 p.m.	N
4864	9	ZRMJCR76061509H600	ZARAZUA	MEJIA	CARLOS	C SAN JORGE MZA 946 LT 31 COL SANTA URSULA COAPA 4600 COYOACAN ,D.F.	30/03/05 03:26:36 p.m.	S
10267	9	ZRMNAD67082909M300	ZARAZUA	MONTERROSA	ADRIANA	C ALHAMBRA 918 13 COL PORTALES 3300 BENITO JUAREZ ,D.F.	28/02/05 05:22:47 p.m.	N
10268	9	ZRMNAD67082909M300	ZARAZUA	MONTERROSA	ADRIANA	C ALHAMBRA 918 13 COL PORTALES 3300 BENITO JUAREZ ,D.F.	28/02/05 05:22:47 p.m.	S
4862	9	ZRMNAD67082909M300	ZARAZUA	MONTERROSA	ADRIANA	C ALHAMBRA 918 13 COL PORTALES 3300 BENITO JUAREZ ,D.F.	28/02/05 05:22:47 p.m.	S
10376	9	ZRMNAL33103009H700	ZARAZUA	Y MUNCIO	JOSE ALFONSO HUMBERTO	C ALHAMBRA 918 A COL PORTALES 3300 BENITO JUAREZ ,D.F.	28/02/05 05:22:48 p.m.	N
4863	9	ZRMNAL33103009H700	ZARAZUA	Y MUNCIO	JOSE ALFONSO HUMBERTO	C ALHAMBRA 918 A COL PORTALES 3300 BENITO JUAREZ ,D.F.	28/02/05 05:22:48 p.m.	S

**TOTAL DE REGISTROS CON "S" 414**

**ESTRUCTURA CIUDADANA**  
**LISTADO DE AFILIACIONES CUYO REGISTRO SE ENCUENTRA DADO DE BAJA DEL PADRON ELECTORAL**

CONSECUTIVO	ENTIDAD*	CLAVE ELECTORAL*	APELLIDO PATERNO*	APELLIDO MATERNO*	NOMBRE*	DOMICILIO*	FECHA Y HORA DE BUSQUEDA	CAUSA DE LA BAJA
5636	0	GMORRM76040421H000	GOMEZ	ORTEGA	RAMON CARMEN CARMEN	PASO NAL. TLACHICHUCA, PUE.	01/03/05 11:06:16 a.m.	DEF
2059	0	GRAGRF20061409M300	GUERRA	AGUILAR	FEFUGIO	NECAXA 94-A	28/02/05 04:59:16 p.m.	DEF
5107	0	LZHRRS69041315M400	LOZOYA	HERNANDEZ	ROSA MARIA JESUS MARIA JESUS	QUERERATO 23-28	30/03/05 03:27:13 p.m.	DEF
4265	0	RMESRB39112209H400	ROMERO	ESPINO	ROBERTO	3 EUSEBIO GARCIA NUM. 57, U.H. VICENTE GUERRERO, IZTAPALAPA, C.P. 04200	28/02/05 05:18:01 p.m.	DEF
9830	5	RSCRAL71040609M000	ROSALES	CARRILLO	ALEJANDRA	C ALEJO GONZALEZ 210 COL BUENA VISTA 26040 PIEDRAS NEGRAS ,COAH.	30/03/05 03:47:46 p.m.	PV
3077	8	MRDZJS76101130H300	MARTINEZ	DIAZ	JUSTINO	C ATOYAC 3291 COL GALEANA 32230 JUAREZ ,CHIH.	28/02/05 05:07:19 p.m.	PV
25	9	ABBCJS33071015H300	ABUELA	BECERRIL	JOSE	C VID 197 COL NUEVA STA MARIA 2800 AZCAPOTZALCO ,D.F.	28/02/05 04:38:04 p.m.	DEF
32	9	ACPTMR57072925M000	ACEVES	PATRON	MARTHA BEATRIZ	C RUMANIA 817 COL PORTALES 3300 BENITO JUAREZ ,D.F.	28/02/05 04:38:09 p.m.	RDP
53	9	AGBLJN54020829H800	AGUILAR	BALTAZAR	JUAN	C ODESA 402 BIS 02 COL PORTALES 3300 BENITO JUAREZ ,D.F.	30/03/05 03:12:16 p.m.	DEF
57	9	AGRSER74063009M700	AGUILAR	DE LA ROSA	ERIKA	C FRANCISCO VILLA 26 11 COL SAN SEBASTIAN TULYEHUALCO 16730 XOCHIMILCO ,D.F.	28/02/05 04:38:26 p.m.	PV
80	9	AGLPAR69011609M500	AGUIRRE	LOPEZ	ARACELY	C CIRUELO 21 COL SAN JUAN XALPA 9850 IZTAPALAPA ,D.F.	28/02/05 04:38:43 p.m.	PV
10037	9	ALELAS46051809M700	ALCANTARA	ELISEA	MARIA ASCENSION ESTELA	C COCOTEROS 143 COL NUEVA SANTA MARIA 2800 AZCAPOTZALCO ,D.F.	30/03/05 03:51:36 p.m.	DEF
147	9	ALMNSL52012920M400	ALTAMIRANO	MENESES	SILVIA FRANCISCA	C JUAN SARABIA MZ 15 119 AMPL STA MARTHA ACATITLA 9510 IZTAPALAPA ,D.F.	30/03/05 03:12:22 p.m.	DEF
9133	9	ALESCN66042509M600	ALVAREZ	ESTRADA	MARIA CONCEPCION	C DAMASCO 11 B 102 COL ROMERO RUBIO 15400 VENUSTIANO CARRANZA ,D.F.	01/03/05 11:33:12 a.m.	RDP
10057	9	ALFLIS41040929M200	ALVAREZ	FLORES	ISABEL	C FUJIYAMA MZA 128 LT 2 COL LOMAS DE CUAUTEPEC 7110 GUSTAVO A. MADERO ,D.F.	30/03/05 03:51:49 p.m.	DEF
7366	9	APZGAN58072609M600	APOLONIO	ZUNIGA	ANA MARIA	C JASPE 5 COL LA CASCADA 1490 ALVARO OBREGON ,D.F.	01/03/05 11:20:03 a.m.	PV
275	9	ARHZPB77101415H100	ARRIAGA	HUAZO	PABLO	C EMILIANO ZAPATA 35 1 COL SANTA ANITA 8300 IZTACALCO ,D.F.	28/02/05 04:40:47 p.m.	PV
284	9	ARGRWL79090309H000	ARZETA	GARCIA	WILIBALDO	AV DEL TRABAJO S N F 2 COL MORELOS 15270 VENUSTIANO CARRANZA ,D.F.	28/02/05 04:40:50 p.m.	PV
361	9	BRGNRS66050809M800	BARCENAS	GONZALEZ	ROSA	C MALINCHE 30 COL MALINCHE 10300 MAGDALENA CONTRERAS, LA ,D.F.	28/02/05 04:41:37 p.m.	PV
467	9	BNCRTR70041809M400	BENITEZ	CORTES	TERESA	PRIV TECUALIAPAN 69 COL ROMERO DE TERREROS 4369 COYOACAN ,D.F.	28/02/05 04:42:34 p.m.	PV
503	9	BBFLJR45122109H200	BOBADILLA	FLORES	JORGE	C JUAREZ 97 , COL SANTA ANITA 8300 IZTACALCO ,D.F.	28/02/05 04:43:12 p.m.	PV
7069	9	BZGMJS79121009M000	BUZOIANU	GOMEZ	JESSICA	AV 1RO DE MAYO 100 106 C COL SAN PEDRO DE LOS PINOS 3800 BENITO JUAREZ ,D.F.	01/03/05 11:17:49 a.m.	PV
576	9	CLRDBT31010409M500	CALDERILLA	RODRIGUEZ	BEATRIZ	C ALHELI 54 COL NUEVA SANTA MARIA 2800 AZCAPOTZALCO ,D.F.	30/03/05 03:13:13 p.m.	DEF

**ESTRUCTURA CIUDADANA**  
**LISTADO DE AFILIACIONES CUYO REGISTRO SE ENCUENTRA DADO DE BAJA DEL PADRON ELECTORAL**

CONSECUTIVO	ENTIDAD*	CLAVE ELECTORAL*	APELLIDO PATERNO*	APELLIDO MATERNO*	NOMBRE*	DOMICILIO*	FECHA Y HORA DE BUSQUEDA	CAUSA DE LA BAJA
587	9	CLGSLD57080309M500	CALDERON	GASCA	LIDIA SUSANA	C GUANABANA 298 7 COL HOGAR Y SEGURIDAD 2820 AZCAPOTZALCO ,D.F.	28/02/05 04:44:15 p.m.	PV
598	9	CLRMIN21122609M600	CALZADA	ROMERO	INOCENCIA	C 1 DE MANUEL CUEVAS 29 U H VICENTE GUERRERO 9200 IZTAPALAPA ,D.F.	28/02/05 04:44:28 p.m.	DEF
608	9	CMGNNS63022609H200	CAMACHO	GONZALEZ	NESTOR	C LAGO CHAPALA 91 14 COL ANAHUAC 11320 MIGUEL HIDALGO ,D.F.	28/02/05 04:44:35 p.m.	PV
655	9	CPBRLZ68062909M100	CAPORAL	BRAN	MARIA DE LA LUZ	C RECREO 55 COL SANTA ANITA 8300 IZTACALCO ,D.F.	28/02/05 04:45:15 p.m.	PV
686	9	CRSNFD49111909H000	CARMONA	SANCHEZ	FEDERICO	C MARCIAL CABAZOS 362 COL EJERCITO DE AGUA PRIETA 9230 IZTAPALAPA ,D.F.	28/02/05 04:45:31 p.m.	PV
698	9	CRTRPS21051715H000	CARRASCO	TORIZ	PASCUAL	C SIN NOMBRE MZ4 LT40 COL PICO 6 B 9420 IZTAPALAPA ,D.F.	28/02/05 04:45:48 p.m.	DEF
714	9	CRRDLZ42042313M000	CARRILLO	RODRIGUEZ	MARIA DE LA LUZ	C TICOMAN 91 C 103 COL SAN ANDRES 2240 AZCAPOTZALCO ,D.F.	28/02/05 04:45:56 p.m.	DEF
780	9	CSMSDF52091809M800	CASTRO	MEDINA	SOFIA	C HEROES DE 1914 31 35 COL 8 DE AGOSTO 1180 ALVARO OBREGON ,D.F.	28/02/05 04:46:32 p.m.	PV
793	9	CDCSBR30032509M500	CEDILLO	CASTAEDA	BERTHA	C JULIAN CARRILLO 8 A PBLO CUAUTEPEC EL ALTO 7100 GUSTAVO A. MADERO ,D.F.	30/03/05 03:14:00 p.m.	PV
1027	9	CHMNRY61041509M500	CHAPERO	MANDUJANO	REYNA ELIZABETH	C ATZACOALCO S N COL CONSTITUCION DE LA REPUBLICA 7469 GUSTAVO A. MADERO ,D.F.	28/02/05 04:49:00 p.m.	PV
1035	9	CHAMAR72091309H700	CHAVEZ	AMADOR	ARMANDO	AV REAL DE MAYORAZGO 91 COL XOCO 3330 BENITO JUAREZ ,D.F.	28/02/05 04:49:04 p.m.	PV
1071	9	CHRYTN78051709H100	CHAVEZ	REYES	TONATIUH	5A CDA DE COROLA 25 COL EL RELOJ 4640 COYOACAN ,D.F.	28/02/05 04:49:17 p.m.	PV
1081	9	CHTRFR58111709H900	CHAVEZ	TORRES	FRANCISCO JAVIER	C FILIPINAS 428 5 COL PORTALES 3300 BENITO JUAREZ ,D.F.	28/02/05 04:49:24 p.m.	DEF
875	9	CRGTAN40051209M600	CORDERO	GUTIERREZ	MARIA DE LOS ANGELES	C FELIPE ANGELES 14 1 COL SANTA FE 1210 ALVARO OBREGON ,D.F.	28/02/05 04:47:29 p.m.	DEF
909	9	CRVLMR79110709H400	CORREA	VILLEGAS	MARIO ERNESTO	C ILAMA 57 COL SANTO DOMINGO 4369 COYOACAN ,D.F.	28/02/05 04:47:52 p.m.	DEF
928	9	CRSTMR24102509H200	CORTES	SOTO	MARIO	AV MEXICO 22 COL CUAJIMALPA 5000 CUAJIMALPA DE MORELOS ,D.F.	28/02/05 04:48:06 p.m.	DEF
9976	9	CRVGC80040115M800	CRISANTOS	VEGA	CAROLINA	2 CDA DE FUNDICION 19 COL EL MANTO 9830 IZTAPALAPA ,D.F.	30/03/05 03:50:14 p.m.	PV
8472	9	CRCHLD64080309M000	CRUZ	CHINO	LIDIA	AV TEZONTLE 111 COL JARDINES TECMA 8920 IZTACALCO ,D.F.	01/03/05 11:27:52 a.m.	PV
7420	9	CRGNGD76050509M100	CRUZ	GONZALEZ	GUADALUPE	C AMATL 440 COL SANTO DOMINGO 4369 COYOACAN ,D.F.	01/03/05 11:20:29 a.m.	PV
8205	9	CRRMAG57050430M200	CRUZ	RAMIREZ	AGUSTINA	-2DO C/JON PACHICALCO A 201 BARR SAN IGNACIO 9000 IZTAPALAPA ,D.F.	01/03/05 11:26:14 a.m.	PV
7812	9	CRSNRF69102409M300	CRUZ	SANCHEZ	RAFAELA VERONICA	AVE 5 DE MAYO EDIF 2 A 25 302 COL VASCO DE QUIROGA 7440 GUSTAVO A. MADERO ,D.F.	01/03/05 11:23:34 a.m.	PV
1017	9	CVSYGB63111409M700	CUEVAS	SYMONDS	GABRIELA	C 13 13 COL ESPARTACO 4870 COYOACAN ,D.F.	28/02/05 04:48:53 p.m.	PV
1168	9	DZBHG21121212M100	DIAZ	BAHENA	GUADALUPE	C FUERTE DE SAN RAFAEL MZA 223 LT 8 COL AMPL CASTILLO GRANDE 7220 GUSTAVO A. MADERO ,D.F.	28/02/05 04:50:18 p.m.	DEF

**ESTRUCTURA CIUDADANA**  
**LISTADO DE AFILIACIONES CUYO REGISTRO SE ENCUENTRA DADO DE BAJA DEL PADRON ELECTORAL**

CONSECUTIVO	ENTIDAD*	CLAVE ELECTORAL*	APELLIDO PATERNO*	APELLIDO MATERNO*	NOMBRE*	DOMICILIO*	FECHA Y HORA DE BUSQUEDA	CAUSA DE LA BAJA
1183	9	DZHRCR65061612M400	DIAZ	HERNANDEZ	CIRA	C 28 DE NOVIEMBRE DE 1911 13 COL SN LORENZO LA CEBADA 16038 XOCHIMILCO ,D.F.	28/02/05 04:50:27 p.m.	PV
1200	9	DZORHC82040409H300	DIAZ	ORTIZ	HECTOR	C PLAN DE DOLORES 110 COL SAN LORENZO LA CEBADA 16018 XOCHIMILCO ,D.F.	28/02/05 04:50:45 p.m.	PV
1207	9	DZRMIS60070830M900	DIAZ	ROMANO	ISABEL	C ROSA MZA 16 LT 23 COL SAN MIGUEL TEOTONGO 9630 IZTAPALAPA ,D.F.	28/02/05 04:50:53 p.m.	PV
9225	9	DMDZIR67090209M300	DIMAS	DIAZ	IRMA	C ATZACOALCO S/N COL CONSTITUCION DE LA REPUBLICA 7469 GUSTAVO A. MADERO ,D.F.	01/03/05 11:33:50 a.m.	PV
1235	9	DPGLBR10082409H300	DUPEROU	GALICIA	BARTOLOME	AV DE LOS MONTES 76 6 COL PORTALES 3300 BENITO JUAREZ ,D.F.	28/02/05 04:51:21 p.m.	DEF
8530	9	ESMLLS67062129H900	ESCARCEGA	MALDONADO	LUIS JAVIER	C ORIENTE 235 A 45 101 COL AGRICOLA ORIENTAL 8500 IZTACALCO ,D.F.	01/03/05 11:28:19 a.m.	PV
1342	9	ESBLED78041609H600	ESTRADA	BALDERAS	EDGAR ANTONIO	C LAGO CARDIEL 40 COL ARGENTINA ANTIGUA 11270 MIGUEL HIDALGO ,D.F.	28/02/05 04:52:40 p.m.	PV
1357	9	ESMLIG74090309H700	ESTRADA	MOLINERO	JOSE IGNACIO	C DURAZNO MZA 6 LT 29 COL SAN JUAN XALPA 9850 IZTAPALAPA ,D.F.	30/03/05 03:15:22 p.m.	PV
7708	9	ESPNC53070120H600	ESTRADA	PINEDA	CESAREO ENRIQUE	AV 553 121 U SAN JUAN DE ARAGON 2A SECC 7969 GUSTAVO A. MADERO ,D.F.	01/03/05 11:22:46 a.m.	PV
1364	9	ESRDGD80041709M400	ESTRADA	RODRIGUEZ	GUADALUPE	AV LAZARO CARDENAS MZ 08 LT 02 COL SN MATEO TLALTENANGO 5600 CUAJIMALPA DE MORELOS ,D.F.	28/02/05 04:52:52 p.m.	PV
1382	9	FJLPJS30033009H900	FAJARDO	LOPEZ	JOSE	C TEPONAXTLE MZ 39 LT 88 COL RUIZ CORTINES 4630 COYOACAN ,D.F.	28/02/05 04:53:01 p.m.	DEF
1398	9	FRAGLC31070309M800	FERNANDEZ	AGUILAR	LUCRECIA	C HORTELANOS 28 A 202 COL MORELOS 15270 VENUSTIANO CARRANZA ,D.F.	28/02/05 04:53:16 p.m.	DEF
1401	9	FRGMHR01032311M900	FERNANDEZ	GOMEZ	HERLINDA	C VICTOR HUGO 94 BIS 1 COL PORTALES 3300 BENITO JUAREZ ,D.F.	28/02/05 04:53:19 p.m.	DEF
9145	9	FLCRSS52042409M900	FLORES	CARMONA	SUSANA	C VIDRIEROS 93 COL AZTECA 15320 VENUSTIANO CARRANZA ,D.F.	01/03/05 11:33:19 a.m.	DEF
1468	9	FLLPAN47100109H500	FLORES	LOPEZ	ANGEL	C SEYE MZA 240 LT 8 COL TORRES DE PADIERNA 14200 TLALPAN ,D.F.	30/03/05 03:15:38 p.m.	PV
1496	9	FLRDGR35042309M700	FLORES	RODRIGUEZ	GEORGINA	C REP DE CHILE 47 IV 301 COL CENTRO 6010 CUAUHTEMOC ,D.F.	28/02/05 04:54:15 p.m.	DEF
1555	9	FNGTLN75010409H500	FUENTES	GUTIERREZ	LEONEL	SAN ISAURO MZA 2 LT 12 COL SANTA URSULA COAPA 4600 COYOACAN ,D.F.	28/02/05 04:54:43 p.m.	PV
1577	9	GLMRAN30050709M300	GALICIA	MORALES	ANGELA	CJON ASUNCION 4 4 PBLO MAGDALENA ATLAZOLPA 9410 IZTAPALAPA ,D.F.	28/02/05 04:54:52 p.m.	DEF
1578	9	GLMRCN24120809M300	GALICIA	MORALES	CONCEPCION	CJON AZTECA 2 COL MAGDALENA ATLAZOLPA 9410 IZTAPALAPA ,D.F.	28/02/05 04:54:54 p.m.	PV
1615	9	GLVNSL17033109M800	GALLARDO	VANEGAS	SOLEDAD	C BELGICA 216 COL PORTALES 3300 BENITO JUAREZ ,D.F.	30/03/05 03:15:55 p.m.	DEF
1665	9	GRCHLS81121409M700	GARCIA	CHAVEZ	LESLY	CARR SN MATEO 6 COL SAN MATEO TLALTENANGO 5600 CUAJIMALPA DE MORELOS ,D.F.	28/02/05 04:55:49 p.m.	PV
1697	9	GRHRRQ49081609M100	GARCIA	HERRERA	RAQUEL	C ANGEL R CABADAS MZA 57 LT 40 COL JALALPA EL GRANDE 1290 ALVARO OBREGON ,D.F.	28/02/05 04:56:02 p.m.	PV
8269	9	GRMCMR70061609M700	GARCIA	MACEDONIO	MARI CRUZ	C ORIENTE 217 MZA 30 LT 14 COL EL RODEO 8510 IZTACALCO ,D.F.	01/03/05 11:26:40 a.m.	PV

**ESTRUCTURA CIUDADANA**  
**LISTADO DE AFILIACIONES CUYO REGISTRO SE ENCUENTRA DADO DE BAJA DEL PADRON ELECTORAL**

CONSECUTIVO	ENTIDAD*	CLAVE ELECTORAL*	APELLIDO PATERNO*	APELLIDO MATERNO*	NOMBRE*	DOMICILIO*	FECHA Y HORA DE BUSQUEDA	CAUSA DE LA BAJA
1753	9	GRRZDN38090607M800	GARCIA	RUIZ	DONACIANA FAUSTA	C REPUBLICA DE CHILE 49 C 103 COL CENTRO 6010 CUAUHTEMOC ,D.F.	30/03/05 03:16:27 p.m.	RDP
1778	9	GRPZSF61081320M300	GARDUO	DE LA PEZA	SOFIA	C DEL PEYOTE 58 U INFONAVIT IZTACALCO 8900 IZTACALCO ,D.F.	28/02/05 04:56:39 p.m.	RDP
1810	9	GDLBRC64021209M600	GODOY	LOBERA	ROCIO	C CANAHUTLI 19 COL SANTO DOMINGO 4369 COYOACAN ,D.F.	28/02/05 04:57:02 p.m.	DEF
5622	9	GMDMTR11070321M600	GOMEZ	DOMINGUEZ	MARIA TRANQUILINA ISABEL	C LAURELES 41 S/N COL FORESTAL II 7140 GUSTAVO A. MADERO ,D.F.	01/03/05 11:06:06 a.m.	PV
1832	9	GMHRGR45052512H100	GOMEZ	HERNANDEZ	GREGORIO	C CATEDRAL DE XALAPA 16 COL AMP EL SANTUARIO 9820 IZTAPALAPA ,D.F.	28/02/05 04:57:19 p.m.	DEF
7038	9	GMPLOR66051530H300	GOMEZ	PAULIN	ORLANDO	C JAMES SULLIVAN 15 1 COL SAN RAFAEL 6470 CUAUHTEMOC ,D.F.	01/03/05 11:17:26 a.m.	PV
1893	9	GNCLPT27020215M900	GONZALEZ	CALIXTO	PETRA	C CATEDRAL DE GUADALAJARA 6 COL AMP EL SANTUARIO 9820 IZTAPALAPA ,D.F.	30/03/05 03:16:57 p.m.	DEF
8298	9	GNCRVL75030409H800	GONZALEZ	CRUZ	VALENTIN	C OTE 229 B 53 BIS COL AGRICOLA ORIENTAL 8500 IZTACALCO ,D.F.	01/03/05 11:26:49 a.m.	PV
1950	9	GNLGJQ70112009H700	GONZALEZ	LAGUNA	JOAQUIN EDMUNDO	C HEROES 143 A 7 COL GUERRERO 6300 CUAUHTEMOC ,D.F.	28/02/05 04:58:27 p.m.	PV
1957	9	GNLPPS43061221M700	GONZALEZ	LOPEZ	PASCUALA	C PENSAMIENTO MZ 34 LT 10 COL SAN MIGUEL TEOTONGO 9630 IZTAPALAPA ,D.F.	28/02/05 04:58:29 p.m.	DEF
1967	9	GNMRTD49110221M600	GONZALEZ	MARTINEZ	TEODORA	C CONGRESO DE LA UNION 67 9 COL SANTA ANITA 8300 IZTACALCO ,D.F.	28/02/05 04:58:35 p.m.	DEF
1985	9	GNORVC74072809M000	GONZALEZ	ORTIZ	MARIA VICTORIA	AV SANTA URSULA MZA 944 LT-49 COL SANTA URSULA COAPA 4600 COYOACAN ,D.F.	28/02/05 04:58:43 p.m.	PV
2033	9	GNPRRS50113009M300	GONZALEZ	PRADO	ROSA MARIA	C FRANCISCO VILLA 200 C 203 COL EL TRIUNFO 9430 IZTAPALAPA ,D.F.	30/03/05 03:17:22 p.m.	PV
7739	9	GDGNFL60120309M102	GUADARRAMA	GONZALEZ	FLOR	C NORTE 88 4214 3 COL LA MALINCHE 7899 GUSTAVO A. MADERO ,D.F.	01/03/05 11:22:58 a.m.	PV
7558	9	GTGDCL74011209M100	GUTIERREZ	GUADARRAMA	CLAUDIA ALEJANDRA	C DONIZZETTI 213 1 COL VALLEJO 7870 GUSTAVO A. MADERO ,D.F.	01/03/05 11:21:28 a.m.	PV
9086	9	GZHLRL70051209M900	GUZMAN	HERNANDEZ	LOURDES	C FRESNOS 45 1 COL PASTEROS 2150 AZCAPOTZALCO ,D.F.	01/03/05 11:32:52 a.m.	PV
1254	9	GZVLED81072215H600	GUZMAN	VALDEZ	EDGAR	C TIZIMIN 118 BIS COL PGAL DE SAN NICOLAS 14100 TLALPAN ,D.F.	28/02/05 04:51:31 p.m.	PV
2190	9	HRALAB37060909H000	HERNANDEZ	ALCANTARA	ABEL	C NORTE 71 3108 COL OBRERO POPULAR 2840 AZCAPOTZALCO ,D.F.	28/02/05 05:00:18 p.m.	DEF
9199	9	HRCHJN72021709M301	HERNANDEZ	CHAVEZ	JANETH ELIZABETH	C ORIENTE 172 289 8 COL MOCTEZUMA 2A SECCION 15530 VENUSTIANO CARRANZA ,D.F.	01/03/05 11:33:37 a.m.	PV
2240	9	HRESAM79062409M500	HERNANDEZ	ESCAREO	AMERICA CERILITH	C SAN LUIS POTOSI MZA 9 LT 7 COL CHALMA DE GUADALUPE 7210 GUSTAVO A. MADERO ,D.F.	28/02/05 05:00:36 p.m.	PV
8109	9	HRGRZF73082620H100	HERNANDEZ	GARCIA	ZEFERINO	C 5 MZ 5 LT 2 BARR SAN JUAN Y GPE TICOMAN 7320 GUSTAVO A. MADERO ,D.F.	01/03/05 11:25:28 a.m.	PV
2344	9	HRNVHM27070409H400	HERNANDEZ	NAVARRO	HUMBERTO	EDIF 1 G COL TLATILCO 2860 AZCAPOTZALCO ,D.F.	28/02/05 05:01:27 p.m.	DEF
8233	9	HRRDAL78112209M100	HERNANDEZ	RODRIGUEZ	ALEJANDRA FABIOLA	C ORIENTE 229 408 COL AGRICOLA ORIENTAL 8500 IZTACALCO ,D.F.	01/03/05 11:26:27 a.m.	PV



**ESTRUCTURA CIUDADANA**  
**LISTADO DE AFILIACIONES CUYO REGISTRO SE ENCUENTRA DADO DE BAJA DEL PADRON ELECTORAL**

CONSECUTIVO	ENTIDAD*	CLAVE ELECTORAL*	APELLIDO PATERNO*	APELLIDO MATERNO*	NOMBRE*	DOMICILIO*	FECHA Y HORA DE BUSQUEDA	CAUSA DE LA BAJA
2403	9	HRVCJR50010111H800	HERNANDEZ	VACA	JERONIMO	C DE LA VIGA EDIF G 1416 212 COL EL SIFON 9400 IZTAPALAPA ,D.F.	28/02/05 05:02:00 p.m.	PV
9097	9	HRARAN66122813M700	HERRERA	ARISTEO	MARIA DE LOS ANGELES	C FRANCISCO ESPEJEL 18 17102 COL AMPLIACION 7 DE JULIO 15390 VENUSTIANO CARRANZA ,D.F.	01/03/05 11:32:57 a.m.	PV
2456	9	HRGNLR57071914M900	HUERTA	GONZALEZ	MARIA DE LOURDES	C CISNE 5 A 3 COL BELLAVISTA 1140 ALVARO OBREGON ,D.F.	28/02/05 05:02:26 p.m.	DEF
2478	9	INDZLS38021031H400	INTERIAN	DIAZ	LUIS ALONSO	CALZ DE LA VIGA 1416 H306 COL EL SIFON 9400 IZTAPALAPA ,D.F.	30/03/05 03:19:02 p.m.	DEF
2481	9	ISBLMG32050113H300	ISLAS	BALDERAS	MIGUEL	C GUANABANA 282 COL NUEVA SANTA MARIA 2800 AZCAPOTZALCO ,D.F.	30/03/05 03:19:09 p.m.	DEF
2531	9	JMVGAR20010715M500	JIMENEZ	VEGA	AURORA	C LAGO RASNA 16 COL TACUBA 11410 MIGUEL HIDALGO ,D.F.	28/02/05 05:02:58 p.m.	DEF
8728	9	JRBTDR74012209M101	JUAREZ	BUTRON	DORA MARIA	AVE OCEANIA 253 10 COL PENSADOR MEXICANO 15510 VENUSTIANO CARRANZA ,D.F.	01/03/05 11:29:59 a.m.	PV
10234	9	JRHRMR69022207M500	JUAREZ	HERNANDEZ	MARGARITA	C ODESA 1219 COL PORTALES 3300 BENITO JUAREZ ,D.F.	30/03/05 03:55:19 p.m.	PV
2631	9	JRVZMN33110609H400	JUAREZ	VAZQUEZ	MANUEL	C 2A DE JESUS RODRIGUEZ MZ 5 15 U HAB VICENTE GUERRERO 9200 IZTAPALAPA ,D.F.	28/02/05 05:03:49 p.m.	DEF
2642	9	LBCRJV48030409H100	LABRA	CORDOVA	JAVIER	C NECAXA 84 COL PORTALES 3300 BENITO JUAREZ ,D.F.	28/02/05 05:03:53 p.m.	SUSP
2665	9	LRPRDR26121929H600	LARA	PORTILLO	DARIO	C NORTE 79 B 137 2 COL SIND MEX DE ELECTRICISTAS 2060 AZCAPOTZALCO ,D.F.	28/02/05 05:04:03 p.m.	DEF
7835	9	LNMRMN45013109H100	LEON	MURGUIA	JOSE MANUEL	C NORTE 16 5106 4 COL CAPULTITLAN 7370 GUSTAVO A. MADERO ,D.F.	01/03/05 11:23:47 a.m.	PV
2759	9	LPAGMR61010609H800	LOPEZ	AGUILAR	MARCO ANTONIO	C PALLARES Y PORTILLO 139 COL PARQUE SAN ANDRES 4040 COYOACAN ,D.F.	28/02/05 05:04:42 p.m.	PV
2817	9	LPJSVC58091109H500	LOPEZ	JASSO	VICENTE	C HERREROS 18 C101 COL MORELOS 15270 VENUSTIANO CARRANZA ,D.F.	30/03/05 03:20:12 p.m.	PV
1276	9	LPMRER81092409H500	LOPEZ	MARTINEZ	ERNESTO	2A CDA DE PROGRESO 2 COL STA MARIA TOMATLAN 9870 IZTAPALAPA ,D.F.	28/02/05 04:51:54 p.m.	SUSP
2837	9	LPMRJR64040409H600	LOPEZ	MARTINEZ	JORGE ALBERTO	C CANARIAS 1105 F COL PORTALES 3300 BENITO JUAREZ ,D.F.	28/02/05 05:05:19 p.m.	DEF
2840	9	LPMDGL69102409M900	LOPEZ	MEDEL	GLORIA	CJON CUEVAS DE SANTIAGO 21 A COL ESTRELLA DEL SUR 9820 IZTAPALAPA ,D.F.	28/02/05 05:05:20 p.m.	PV
2861	9	LPRYCL29012011H800	LOPEZ	RAYAS	CELERINO	C XOCHIQUETZAL 11 COL ESTRELLA DEL SUR 9820 IZTAPALAPA ,D.F.	28/02/05 05:05:29 p.m.	DEF
2883	9	LPVLES40122607H800	LOPEZ	VILLALOBOS	ESTEBAN	CALZ DE LA VIGA EDIF 6 1011 A 25 COL MARTE 8830 IZTACALCO ,D.F.	30/03/05 03:20:32 p.m.	DEF
2954	9	LNTRES14111309H400	LUNA	TORRES	ESTANISLAO	C MONSERRAT 187 COL LOS REYES COYOACAN 4330 COYOACAN ,D.F.	28/02/05 05:06:20 p.m.	DEF
9626	9	MCPRLZ67050409M500	MACIAS	PEREZ	MARIA DE LA LUZ	C LAGO XOCHIMILCO 71 7 COL ANAHUAC 11320 MIGUEL HIDALGO ,D.F.	30/03/05 03:43:03 p.m.	PV
2993	9	MLESJV68042709H500	MALDONADO	ESCOBEDO	JAVIER	C AMATL 40 A COL PEDREGAL DE SANTO DOMINGO 4369 COYOACAN ,D.F.	28/02/05 05:06:40 p.m.	DEF
6917	9	MLSLCR53051115H200	MALVAEZ	SALAZAR	CARLOS	C OJO DE AGUA MZA 17 LT 44 COL EJIDOS DE SAN PEDRO MARTIR 14640 TLALPAN ,D.F.	01/03/05 11:16:26 a.m.	PV

**ESTRUCTURA CIUDADANA**  
**LISTADO DE AFILIACIONES CUYO REGISTRO SE ENCUENTRA DADO DE BAJA DEL PADRON ELECTORAL**

CONSECUTIVO	ENTIDAD*	CLAVE ELECTORAL*	APELLIDO PATERNO*	APELLIDO MATERNO*	NOMBRE*	DOMICILIO*	FECHA Y HORA DE BUSQUEDA	CAUSA DE LA BAJA
3013	9	MNAVAS55082612H900	MANJARREZ	AVILES	AUSTREBERTO	C HUITZILOPOCHITLI MZ 100 9 LT COL AJUSCO 4300 COYOACAN ,D.F.	28/02/05 05:06:49 p.m.	RDP
7687	9	MNTLJN70082109H801	MANUEL	TELLEZ	JUAN	C SALVADOR DIAZ MIRON 124 5 COL SANTA MARIA LA RIBERA 6400 CUAUHTEMOC ,D.F.	01/03/05 11:22:31 a.m.	PV
3055	9	MRALTR75033107M000	MARTINEZ	ALONSO	MARIA TERESA	C HIGUERA 38BIS COL COYOACAN 4000 COYOACAN ,D.F.	28/02/05 05:07:06 p.m.	PV
3074	9	MRDVL33090111H000	MARTINEZ	DAVILA	LUIS ENRIQUE	C BELGICA 814 COL PORTALES 3300 BENITO JUAREZ ,D.F.	28/02/05 05:07:15 p.m.	DEF
3090	9	MRGLIS38042709M900	MARTINEZ	GIL	ISAAC	C BIOLOGO MAXINIMO MARTINEZ 3811 COL OBRERO POPULAR 2840 AZCAPOTZALCO ,D.F.	28/02/05 05:07:23 p.m.	RDP
7667	9	MRMRLS79050809H300	MARTINEZ	MARMOLEJO	LUIS ALBERTO	C SALVADOR DIAZ MIRON 134 20 COL SANTA MARIA LA RIBERA 6400 CUAUHTEMOC ,D.F.	01/03/05 11:22:22 a.m.	SUSP
3115	9	MRMYCN70120609M100	MARTINEZ	MAYEN	MARIA CONCEPCION	C SAN MATEO 196 COL LA PRECIOSA 2460 AZCAPOTZALCO ,D.F.	28/02/05 05:07:35 p.m.	PV
3131	9	MRPRAL74070109H600	MARTINEZ	PEREZ	ALFREDO	CDA DE CANTERA S N COL SANTO DOMINGO 4369 COYOACAN ,D.F.	28/02/05 05:07:49 p.m.	PV
3134	9	MRPRMN31012016H000	MARTINEZ	PEREZ	MANUEL	AV NECAXA 91 COL PORTALES 3300 BENITO JUAREZ ,D.F.	28/02/05 05:07:50 p.m.	DEF
3138	9	MRRBAN67011809H000	MARTINEZ	ROBLES	ANDRES	EDIF MANUEL ABAD Y QUEYPO B 301 U HAB EL ROSARIO 2430 AZCAPOTZALCO ,D.F.	28/02/05 05:07:51 p.m.	PV
3145	9	MRSNAR61101015M200	MARTINEZ	SANCHEZ	AURORA	C 28 DE NOVIEMBRE DE 1911 13 COL SN LORENZO LA CEBADA 16018 XOCHIMILCO ,D.F.	28/02/05 05:07:53 p.m.	PV
7820	9	MRVLPB60030809H500	MARTINEZ	VALDEZ	PABLO	C JOSE VASCONCELOS MZA 82 LT 27 COL AMPL GABRIEL HERNANDEZ 7080 GUSTAVO A. MADERO ,D.F.	01/03/05 11:23:36 a.m.	PV
3195	9	MDGRBT59011409M100	MEDRANO	GARCIA	BEATRIZ	C AMADO PANIAGUA 46 12 COL MOCTEZUMA 2A SECC 15500 VENUSTIANO CARRANZA ,D.F.	28/02/05 05:08:14 p.m.	PV
3196	9	MJAPBR68080416H100	MEJIA	AUPART	BERNARDO	C PROLONGACION SAN MIGUEL 91 COL PARQUE SAN ANDRES 4040 COYOACAN ,D.F.	28/02/05 05:08:16 p.m.	RDP
3206	9	MLPRGR42061509M700	MELAYES	PEREZ	GRACIELA	C CANARIAS 1111 6 COL PORTALES 3300 BENITO JUAREZ ,D.F.	28/02/05 05:08:20 p.m.	DEF
3270	9	MRCSEM71070509M200	MIRANDA	CASTILLO	EMILIA	CDA CANTERA S N COL SANTO DOMINGO 4369 COYOACAN ,D.F.	28/02/05 05:08:51 p.m.	PV
3271	9	MRHRDL22040609M600	MIRANDA	HERNANDEZ	DOLORES	C ZACATECAS 64 1 E COL HEROES DE PADIERNA 10700 MAGDALENA CONTRERAS, LA ,D.F.	28/02/05 05:08:52 p.m.	DEF
3263	9	MNGTJV63062809H200	MIRON	GUTIERREZ	JAVIER	C 16 DE DICIEMBRE 18 1 COL NAVIDAD 5210 CUAJIMALPA DE MORELOS ,D.F.	28/02/05 05:08:44 p.m.	PV
3286	9	MGANJL76070809H600	MOGUEL	DEL ANGEL	JULIO CESAR	C FELIPE VILLANUEVA 212 5 COL PERALVILLO 6220 CUAUHTEMOC ,D.F.	28/02/05 05:08:56 p.m.	SUSP
3323	9	MNVREL59110809M500	MONTOYA	VARGAS	ELSA	C LAJAS 64 COL LAS MAROMAS 5410 CUAJIMALPA DE MORELOS ,D.F.	28/02/05 05:09:16 p.m.	PV
3361	9	MRMYOD30010109H200	MORALES	MAYEN	ODILON	C BELGICA 206 S/N COL PORTALES 3300 BENITO JUAREZ ,D.F.	28/02/05 05:09:29 p.m.	DEF
3366	9	MRRMBT59012209M600	MORALES	RAMIREZ	BEATRIZ	C VERANO MZA 5 LT 18 COL 19 DE MAYO 1388 ALVARO OBREGON ,D.F.	30/03/05 03:22:10 p.m.	PV
3373	9	MRSNLS72100209H600	MORALES	SANCHEZ	JOSE LUIS	C LAS FLORES 103 COL LOS REYES 4330 COYOACAN ,D.F.	28/02/05 05:09:44 p.m.	DEF

**ESTRUCTURA CIUDADANA**  
**LISTADO DE AFILIACIONES CUYO REGISTRO SE ENCUENTRA DADO DE BAJA DEL PADRON ELECTORAL**

CONSECUTIVO	ENTIDAD*	CLAVE ELECTORAL*	APELLIDO PATERNO*	APELLIDO MATERNO*	NOMBRE*	DOMICILIO*	FECHA Y HORA DE BUSQUEDA	CAUSA DE LA BAJA
3374	9	MRTNFR25100721H700	MORALES	TINOCO	FERNANDO	C LAGO CHAPALA 108 18 COL ANAHUAC 11320 MIGUEL HIDALGO ,D.F.	28/02/05 05:09:44 p.m.	DEF
3381	9	MRGTGN24010309M000	MORAN	GUTIERREZ	GENOVEVA	AV DE LOS MONTES 81 COL PORTALES 3300 BENITO JUAREZ ,D.F.	28/02/05 05:09:46 p.m.	DEF
3431	9	MZOLBL55070909M500	MUVOZ	OLIVO	BLANCA ROSA	C 28 DE NOVIEMBRE DE 1911 13 COL SAN LORENZO LA CEBADA 16018 XOCHIMILCO ,D.F.	28/02/05 05:10:06 p.m.	PV
4511	9	NVRZJS42031909M900	NAVA	RUIZ	JOSEFINA	3A CDA REFINERIA SALAMANCA 20 COL REYNOSA TAMAULIPAS 2200 AZCAPOTZALCO ,D.F.	28/02/05 05:20:01 p.m.	DEF
3464	9	NGPLML30070216H700	NEGRETE	PALOMARES	MELCHOR	AV DE LAS GRANJAS 134 COL UN HOGAR PC TRABAJADOR 2060 AZCAPOTZALCO ,D.F.	28/02/05 05:10:17 p.m.	DEF
3513	9	LOLNR47100830M500	OLAYA	OLIVARES	NORMA	C FILIPINAS 306 10 COL PORTALES 3300 BENITO JUAREZ ,D.F.	28/02/05 05:10:33 p.m.	RDP
7472	9	OLPGBL77061311M801	OLVERA	PUGA	BLANCA	C ROSA VIOLETA 214 2 COL MOLINOS DE ROSAS 1470 ALVARO OBREGON ,D.F.	01/03/05 11:20:58 a.m.	PV
9266	9	ORISES66071709M700	ORTIZ	ISLAS	MARIA ESTHER	C NORTE 64 3521 COL MARTIRES DE RIO BLANCO 7880 GUSTAVO A. MADERO ,D.F.	01/03/05 11:34:04 a.m.	PV
9889	9	ORMRMG71052515H400	ORTIZ	MARTINEZ	MIGUEL ANGEL	C FILIPINAS 403 COL PORTALES 3300 BENITO JUAREZ ,D.F.	30/03/05 03:48:42 p.m.	RDP
3592	9	ORPDCR33011509H000	ORTIZ	PADILLA	CARLOS	C CANARIAS 424 COL PORTALES 3300 BENITO JUAREZ ,D.F.	30/03/05 03:22:48 p.m.	DEF
3606	9	OVFLLR63081709M700	OVANDO	FLORES	MARIA DE LOURDES	C GARZA 39 COL BELLAVISTA 1140 ALVARO OBREGON ,D.F.	28/02/05 05:11:04 p.m.	PV
3611	9	PCBRED81120509H000	PACHECO	BARAJAS	EDGAR	C MIGUEL E SCHULTZ 88 4 COL SAN RAFAEL 6470 CUAUHEMOC ,D.F.	28/02/05 05:11:06 p.m.	SUSP
3620	9	PDNGCR14071612M600	PADILLA	NOGUEDA	MARIA DEL CARMEN	C ALHAMBRA 209 COL PORTALES 3300 BENITO JUAREZ ,D.F.	30/03/05 03:22:53 p.m.	DEF
3631	9	PLHRRC64072009M900	PALACIOS	HERRERA	MARIA DEL ROCIO	C CANAL DE LA NORIA 12 COL AMPL SAN MARCOS 16038 XOCHIMILCO ,D.F.	28/02/05 05:11:17 p.m.	PV
7745	9	PLRYCN81012709M600	PALACIOS	REYES	CINTYA	C NORTE 70 A 3519 COL LA JOYA 7890 GUSTAVO A. MADERO ,D.F.	01/03/05 11:23:01 a.m.	PV
3636	9	PLVVAR72042609M500	PALACIOS	VIVAS	MARIA ARACELI	AV DEL TRABAJO F 1 COL MORELOS 15270 VENUSTIANO CARRANZA ,D.F.	28/02/05 05:11:18 p.m.	PV
3718	9	PRCRJN77121709H100	PEREZ	CARBAJAL	JONATHAN ALEJANDRO	C DR ATL 255 13 COL STA MA LA RIBERA 6400 CUAUHEMOC ,D.F.	28/02/05 05:12:19 p.m.	PV
8892	9	PRGMCL78012209M400	PEREZ	GOMEZ	CELIA ODETTE	C MANCHURIA 25 4 COL AQUILES SERDAN 15430 VENUSTIANO CARRANZA ,D.F.	01/03/05 11:31:25 a.m.	PV
3771	9	PRPDFR46061609H000	PEREZ	PADILLA	RAFAEL	C SARATOGA 411 04 COL PORTALES 3300 BENITO JUAREZ ,D.F.	28/02/05 05:12:52 p.m.	DEF
3782	9	PRRDGB08030809H300	PEREZ	RODRIGUEZ	GABRIEL	C ANTILLAS 209 COL PORTALES 3300 BENITO JUAREZ ,D.F.	28/02/05 05:12:57 p.m.	DEF
3787	9	PRRMGD39021111M600	PEREZ	ROMERO	GUADALUPE	C MONROVIA 721 BIS 3 COL PORTALES 3300 BENITO JUAREZ ,D.F.	28/02/05 05:12:59 p.m.	DEF
3794	9	PRRZJR50062121H100	PEREZ	RUIZ	JORGE	AV PRINCIPAL MZ 6 LT 14 COL TIERRA UNIDA 10369 MAGDALENA CONTRERAS, LA ,D.F.	28/02/05 05:13:10 p.m.	PV
3795	9	PRSLMR32092409M700	PEREZ	SALAZAR	MERCEDES	C LAGO AMANTLA 33 COL LEGARIA 11410 MIGUEL HIDALGO ,D.F.	28/02/05 05:13:10 p.m.	DEF

**ESTRUCTURA CIUDADANA**  
**LISTADO DE AFILIACIONES CUYO REGISTRO SE ENCUENTRA DADO DE BAJA DEL PADRON ELECTORAL**

CONSECUTIVO	ENTIDAD*	CLAVE ELECTORAL*	APELLIDO PATERNO*	APELLIDO MATERNO*	NOMBRE*	DOMICILIO*	FECHA Y HORA DE BUSQUEDA	CAUSA DE LA BAJA
3821	9	PNARJS25031909M100	PINEDA	ARRIOJA	JOSEFINA	C RUMANIA 302 8 COL PORTALES 3300 BENITO JUAREZ ,D.F.	30/03/05 03:23:37 p.m.	DEF
3844	9	PLCRJS56020509H100	PLATA	CORDOBA	JOSE MARIA	C RUMANIA 110 COL PORTALES 3300 BENITO JUAREZ ,D.F.	28/02/05 05:13:57 p.m.	SUSP
9535	9	PNRYLR63091509M000	PONCE	REYES	LORETO	C LAGUNA DE SAN CRISTOBAL 51 COL ANAHUAC 11320 MIGUEL HIDALGO ,D.F.	30/03/05 03:40:48 p.m.	PV
3866	9	PRPRFR68012909H501	PORTUGAL	PARAMO	JOSE FRANCISCO	C FTE DE SN JERONIMO MZ140 LT18 COL CASTILLO GRANDE 7220 GUSTAVO A. MADERO ,D.F.	28/02/05 05:14:05 p.m.	PV
3886	9	QZCRCT53043011H000	QUEZADA	CORONADO	CATALINO	C CAMPO HORCON 174 COL REYNOSA 2200 AZCAPOTZALCO ,D.F.	28/02/05 05:14:21 p.m.	DEF
9808	9	RMCRPT68082309M200	RAMIREZ	CORIA	PATRICIA	C HIMALAYA 26 PROV COL TECOLOXTITLA 16780 XOCHIMILCO ,D.F.	30/03/05 03:47:29 p.m.	PV
3917	9	RMDZMN66091309H400	RAMIREZ	DIAZ TERAN	MANUEL	C RUBEN DARIO 30 COL LA MODERNA 3510 BENITO JUAREZ ,D.F.	30/03/05 03:24:03 p.m.	PV
4029	9	RYAVIG71073130M600	REYES	AVELINO	IGNACIA	C MARIANO ESCOBEDO MZ 246 LT 7 AMPL CASTILLO GRANDE 7280 GUSTAVO A. MADERO ,D.F.	28/02/05 05:15:34 p.m.	PV
4041	9	RYGDMR71011909H300	REYES	GUADARRAMA	MARIO	C PALOMA SILVESTRE 22 COL VISTA HERMOSA 10379 MAGDALENA CONTRERAS, LA ,D.F.	28/02/05 05:15:50 p.m.	PV
9247	9	RCSNSL37082616M200	RICO	SANCHEZ	SALUD	C ORIENTE 168 321 COL MOCTEZUMA 2A SECC 15530 VENUSTIANO CARRANZA ,D.F.	01/03/05 11:33:57 a.m.	RDP
4106	9	RVMFR80042309H100	RIVERA	MORAN	FERNANDO	C PARQUE REAL 49 COL PARQUE DE COYOACAN 4890 COYOACAN ,D.F.	28/02/05 05:16:20 p.m.	PV
4115	9	RVVLAN49072609M600	RIVERO	VALENCIA	ANA MARIA	C HOJALATERIA 47 A 3 COL MORELOS 15270 VENUSTIANO CARRANZA ,D.F.	28/02/05 05:16:25 p.m.	PV
4119	9	RBBLRS30050409M000	ROBLES	BALMORI	ROSA	AV VISTA HERMOSA 86 COL PORTALES 3300 BENITO JUAREZ ,D.F.	30/03/05 03:24:36 p.m.	DEF
9254	9	RDMRGR75112009M100	RODRIGUEZ	MARTINEZ	GEORGINA	VDTO RIO DE LA PIEDAD 260 B 1 COL ASTURIAS 6850 CUAUHTEMOC ,D.F.	01/03/05 11:34:01 a.m.	PV
7194	9	RDMRRS70030509M600	RODRIGUEZ	MARTINEZ	ROSA MARIA DEL CARMEN	C MELCHOR OCAMPO 18 COL APATLACO 9400 IZTAPALAPA ,D.F.	01/03/05 11:18:40 a.m.	RDP
8712	9	RDRZER75110209H800	RODRIGUEZ	RUIZ	ERNESTO	AV OCEANIA 162 COL ROMERO RUBIO 15400 VENUSTIANO CARRANZA ,D.F.	30/03/05 03:35:51 p.m.	PV
4222	9	RDTVY43032913M000	RODRIGUEZ	TOVAR	DEYANIRA	CALZ REAL DE SN MARTIN 191 COL STA BARBARA 2230 AZCAPOTZALCO ,D.F.	28/02/05 05:17:24 p.m.	SUSP
7295	9	RJHRIV67032009M800	ROJAS	HERNANDEZ	IVONNE	C NOGAL DE CASTILLA 19 COL PUEBLO NUEVO ALTO 10640 MAGDALENA CONTRERAS, LA ,D.F.	01/03/05 11:19:26 a.m.	PV
4300	9	RSRMJS56082809H700	ROSALES	ROMERO	JESUS	PRIV MANUEL MARIA CONTRERAS 6 2 COL STA BARBARA 2230 AZCAPOTZALCO ,D.F.	28/02/05 05:18:26 p.m.	PV
4318	9	RBHRCF49080409M900	RUBI	HERNANDEZ	CEFERINA	C BASALTO S N COL LOS REYES 4330 COYOACAN ,D.F.	28/02/05 05:18:32 p.m.	PV
4324	9	RLRZMG60071309H400	RUELAS	RUIZ	MIGUEL ARTURO	AVE LIC CECILIO ROBELO 509 COL JARDIN BALBUENA 15900 VENUSTIANO CARRANZA ,D.F.	28/02/05 05:18:33 p.m.	PV
4357	9	SLALRC77061109M200	SALAZAR	ALONSO	ROCIO MARGARITA	C CLAVELES MZA 1 LT 4 COL 2A AMPL EL PIRUL 1230 ALVARO OBREGON ,D.F.	28/02/05 05:18:49 p.m.	PV
9196	9	SLGTED69052709M100	SALCEDO	GUTIERREZ	EDNA	C JORNALEROS 15 3 COL AZTECA 15320 VENUSTIANO CARRANZA ,D.F.	01/03/05 11:33:36 a.m.	PV

**ESTRUCTURA CIUDADANA**  
**LISTADO DE AFILIACIONES CUYO REGISTRO SE ENCUENTRA DADO DE BAJA DEL PADRON ELECTORAL**

CONSECUTIVO	ENTIDAD*	CLAVE ELECTORAL*	APELLIDO PATERNO*	APELLIDO MATERNO*	NOMBRE*	DOMICILIO*	FECHA Y HORA DE BUSQUEDA	CAUSA DE LA BAJA
9032	9	SLMRAL74040312M200	SALGADO	MORA	ALMA IRIS	C NORTE 29 5 12 COL MOCTEZUMA 2DA SECCION 15530 VENUSTIANO CARRANZA ,D.F.	01/03/05 11:32:34 a.m.	PV
9874	9	SVESMR76070215M200	SEVERIANO	ESCOBAR	MARTINA	C PONIENTE 113 A 225 COL POPO 11480 MIGUEL HIDALGO ,D.F.	30/03/05 03:48:22 p.m.	PV
8512	9	URRNMA69072412M200	URBAN	RENDON	MA NELLY	SECC MEZQUITE EDIF 5 402 U INFONAVIT 8900 IZTACALCO ,D.F.	01/03/05 11:28:12 a.m.	PV
4665	9	VLARMT64031109M200	VALDEZ	ARREDONDO	MATILDE	C NEZAHUALCOYOTL MZA 11 LT 1 1 COL AJUSCO HUAYAMILPAS 4300 COYOACAN ,D.F.	30/03/05 03:26:01 p.m.	PV
4679	9	VLLNGB71032409H500	VALERO	LUNA	GABRIEL	C AMATL 269 COL SANTO DOMINGO 4369 COYOACAN ,D.F.	28/02/05 05:21:24 p.m.	PV
7592	9	VZCRM78051230M400	VAZQUEZ	CORDOBA	MARIBEL	C SOR JUANA I CRUZ 202 COL STA MA LA RIBERA 6400 CUAUHEMOC ,D.F.	01/03/05 11:21:50 a.m.	PV
9024	9	VZGRRS69091109M101	VAZQUEZ	GARCIA	ROSA ELENA	C ORIENTE 156 220 1 COL MOCTEZUMA 2DA SECC 15530 VENUSTIANO CARRANZA ,D.F.	01/03/05 11:32:28 a.m.	PV
9746	9	VLTRSR25072511H000	VELARDE	TIRADO	SERAFIN	C GILBERTO VALENZUELA 28 COL JACARANDAS 9280 IZTAPALAPA ,D.F.	30/03/05 03:46:07 p.m.	DEF
4761	9	VRTJCR19062909H300	VERGARA	TEJEDA	CARLOS	EDIF 19 B 402 U HAB CUITLAHUAC 2500 AZCAPOTZALCO ,D.F.	30/03/05 03:26:21 p.m.	DEF
4765	9	VCRYMR32030809M600	VICTORICA	REYNA	MIRIAM	U CUITLAHUAC 17 B 301 U CUITLAHUAC 2500 AZCAPOTZALCO ,D.F.	28/02/05 05:22:07 p.m.	DEF
4766	9	VCGMAL65011209H400	VICTORINO	GOMEZ	JOSE ALFREDO	CAM AL VALLE DE LAS MONJAS 83 1 COL SAN MATEO TLALTENANGO 5600 CUAJIMALPA DE MORELOS ,D.F.	30/03/05 03:26:24 p.m.	PV
4781	9	VLLPIS33040109M400	VILLALPANDO	LOPEZ	MARIA ISIDRA	U CUITLAHUAC 25 B 301 U CUITLAHUAC 2500 AZCAPOTZALCO ,D.F.	28/02/05 05:22:12 p.m.	DEF
4798	9	VVRQMR52110629M200	VIVAS	ROQUE	MARGARITA	AV DEL TRABAJO F 1 COL MORELOS 15270 VENUSTIANO CARRANZA ,D.F.	28/02/05 05:22:19 p.m.	PV
8403	9	ZCIBAN81090309H100	ZACATELCO	IBARRA	ANDRES	C ORIENTE 247 32 COL AGRICOLA ORIENTAL 8500 IZTACALCO ,D.F.	01/03/05 11:27:26 a.m.	SUSP
8750	9	ZVIGLL59122812M800	ZAVALA	IGNACIO	LILIA	C NORTE 172 414 3 COL PENSADOR MEXICANO 15510 VENUSTIANO CARRANZA ,D.F.	01/03/05 11:30:11 a.m.	RDP
4900	13	BRTLIS65120913M700	BRAVO	TELLEZ	MARIA ISABEL	EDIF F 1 B FRACC AQUILES SERDAN 42034 PACHUCA DE SOTO ,HGO.	28/02/05 05:23:02 p.m.	RDP
4934	13	LLGNMG78072213M300	LEAL	GONZALEZ	MAGDALENA	C FRANCISCO HERMOSILLO 513 COL DOCTORES 42090 PACHUCA DE SOTO ,HGO.	30/03/05 03:26:48 p.m.	PV
10179	15	BSHRLZ66040509M700	BASURTO	HERNANDEZ	MARIA DE LA LUZ	C AMAPOLA 170 COL TAMAULIPAS 57300 NEZAHUALCOYOTL ,MEX.	30/03/05 03:54:17 p.m.	RDP
5297	15	BTALGD76060621M800	BAUTISTA	ALVARADO	MARIA GUADALUPE	C EPATL MZA 324 LT 33 BARR TEJEDORES 56350 CHIMALHUACAN ,MEX.	30/03/05 03:27:46 p.m.	PV
5025	15	CRCSMA70092909M100	CARLOS	CASTILLO	MA MAGDALENA	C SUR 2 MZA 1 LT 9 S/N COL NUEVO PASEO DE SAN AGUSTIN 55130 ECATEPEC ,MEX.	28/02/05 05:23:48 p.m.	DEF
9030	15	CHBRHG57060309H001	CHAVARRIA	BORJA	HUGO	C PTE 14 A MZ 162 LT 9 COL SN MIGUEL XICO 4A SECC 56613 V. DE CHALCO SOLIDARIDAD ,MEX.	01/03/05 11:32:32 a.m.	PV
5046	15	CRBNVC68111815M300	CRUZ	BONIFACIO	VICTORIA	C JOSE MA MORELOS MZA 4 LT 17 1 U HAB LOS HEROES ECATEPEC 1RA SE 55069 ECATEPEC ,MEX.	28/02/05 05:23:55 p.m.	PV
9489	15	RSRMR74051515M300	DE LA ROSA	MARTINEZ	MARICELA	C NEMECIO GARCIA NARANJO 50 A FRACC VALLE DE ANAHUAC 55210 ECATEPEC ,MEX.	30/03/05 03:40:11 p.m.	RDP

**ESTRUCTURA CIUDADANA**  
**LISTADO DE AFILIACIONES CUYO REGISTRO SE ENCUENTRA DADO DE BAJA DEL PADRON ELECTORAL**

CONSECUTIVO	ENTIDAD*	CLAVE ELECTORAL*	APELLIDO PATERNO*	APELLIDO MATERNO*	NOMBRE*	DOMICILIO*	FECHA Y HORA DE BUSQUEDA	CAUSA DE LA BAJA
8853	15	ELVLBL68070909M200	ELIZALDE	VELAZQUEZ	BLANCA BEATRIZ	C MANUEL ACUÑA 313 2 COL SANCHEZ COLIN 50150 TOLUCA ,MEX.	01/03/05 11:31:10 a.m.	PV
5067	15	GRGRBN37032115M200	GARCIA	GARCIA	BENITA	C MARIANO ESCOBEDO 18 C MIGUEL HIDALGO 55490 ECATEPEC ,MEX.	28/02/05 05:23:59 p.m.	DEF
1680	15	GRGRDL74030109M000	GARCIA	GARCIA	DOLORES ANDREA	C JOSE MARIA BUSTILLOS 12 COL MEXICO 57620 NEZAHUALCOYOTL ,MEX.	28/02/05 04:55:56 p.m.	PV
1826	15	GMFLJS32080921M800	GOMEZ	FLORES	JUSTINA	CJON ITURBIDE 6 COL CALACOAYA 52990 ATIZAPAN DE ZARAGOZA ,MEX.	30/03/05 03:16:43 p.m.	PV
1978	15	GNOLAR80122209H900	GONZALEZ	OLIVA	ARTURO	C LEONARDO BRAVO 19 - COL JESUS DEL MONTE 52764 HUIXQUILUCAN ,MEX.	28/02/05 04:58:40 p.m.	RDP
5096	15	HRESPD59102915H800	HUERTA	ESPINOZA	PEDRO	C LAGUNA VERDE MZA 25 LT 19 D COL JARDINES DE SAN GABRIEL 55220 ECATEPEC ,MEX.	28/02/05 05:24:11 p.m.	PV
7753	15	JMRSAN57062609M402	JIMENEZ	ROSALES	MARIA ANTONIETA	C EUCALIPTO MZA A LT 12 COL BRISAS 55885 ACOLMAN ,MEX.	01/03/05 11:23:06 a.m.	PV
2879	15	LPVLF61080309H300	LOPEZ	VALDES	JOSE FERNANDO	C VALLE DE PUEBLA 39 C 1 COL VALLE DE ARAGON 2A SECC 57100 NEZAHUALCOYOTL ,MEX.	30/03/05 03:20:26 p.m.	PV
3108	15	MRMNR69043015H700	MARTINEZ	MANRIQUE	MARIO	C JOSE MARIA BUSTILLOS 12 COL MEXICO 57620 NEZAHUALCOYOTL ,MEX.	30/03/05 03:21:10 p.m.	PV
3316	15	MNCSEN80081509H700	MONROY	COS	ENRIQUE GERARDO	C NUBE MZA 418 LT 11 COL SANTA ROSA 56370 CHICOLAPAN ,MEX.	28/02/05 05:09:14 p.m.	PV
6939	15	MZHRBL43070709M500	MUÑOZ	HERNANDEZ	BLANCA	C MILAN 138 FRACC VALLE DORADO 54020 TLALNEPANTLA ,MEX.	01/03/05 11:16:36 a.m.	PV
7046	15	ORGLAN81073109M400	ORTIZ	GLEASON	ANGELA LILIANA	C MARTINEZ CABRERA MZA 14 LT 3 1 COL GUSTAVO BAZ PRADA 55050 ECATEPEC ,MEX.	30/03/05 03:32:36 p.m.	PV
8738	15	RMAGCC69051509M600	RAMIREZ	AGUILERA	CECILIA IVONNE	C ROSITA ALVIREZ 418 COL BENITO JUAREZ 57000 NEZAHUALCOYOTL ,MEX.	01/03/05 11:30:05 a.m.	PV
5154	15	RMLPSR45100715H700	RAMIREZ	LOPEZ	SERGIO	C DURANGO 306 PBO STA MARIA TULPETLAC 55400 ECATEPEC ,MEX.	28/02/05 05:24:30 p.m.	PV
7798	15	RYPGAR57092520M900	REYES	PACHECO	AURELIA	RTNO TIFON EDIF 8 DPTO 103 U HAB LT 50 B 54930 TULTITLAN ,MEX.	01/03/05 11:23:23 a.m.	PV
9484	15	RVLNLR57081021M000	RIVERA	LUNA	LORENA	C LEON GUZMAN MZA 25 LT 55 COL VALLE DE ANAHUAC 55210 ECATEPEC ,MEX.	30/03/05 03:39:59 p.m.	PV
8722	15	RJDZCR61070309M900	ROJAS	DIAZ	MARIA DEL CARMEN MARTHA MARIA ELENA	C PTE 16 MZ 33 LT 16 COL SN MIGUEL XICO 3A SECC 55613 V. DE CHALCO SOLIDARIDAD ,MEX.	30/03/05 03:35:54 p.m.	PV
4266	15	RMGMMR59072921M900	ROMERO	GAMEZ	MARIA DEL CARMEN MARTHA MARIA ELENA	EDIF FRAY SERVANDO T DE MIER E H 202 U HAB EL ROSARIO 54090 TLALNEPANTLA ,MEX.	30/03/05 03:24:55 p.m.	PV
5181	15	SNAGAN72030409M500	SANCHEZ	AGUAYO	ANGELICA MARIA	C OCEANO PACIFICO MZA 7 LT 33 COL PRADOS DE STA CLARA 55450 ECATEPEC ,MEX.	28/02/05 05:24:42 p.m.	PV
4401	15	SNCVPD69081509H800	SANCHEZ	COVARRUBIAS	PEDRO	C VILLA DE AYALA MZA 4 LT 18 COL ALFREDO DEL MAZO 56570 IXTAPALUCA ,MEX.	28/02/05 05:19:06 p.m.	PV
4403	15	SNCLGD72071909M000	SANCHEZ	CUELLAR	GUADALUPE	C SECC 15 MZA 24 LT 14 COL RIO DE LUZ 55100 ECATEPEC ,MEX.	28/02/05 05:19:07 p.m.	PV
4614	15	TRFLKR78110409M500	TORRES	FLORES	KARLA KARINA	AVE VICENTE VILLADA 855 1 COL BENITO JUAREZ 57000 NEZAHUALCOYOTL ,MEX.	28/02/05 05:20:57 p.m.	PV
5204	15	VZIRJS36031913M400	VAZQUEZ	IRIGOYEN	JOSEFINA	C LERDO DE TEJADA MZA 46 LT 12 A COL SAUCES 2 55269 ECATEPEC ,MEX.	30/03/05 03:27:30 p.m.	DEF

**ESTRUCTURA CIUDADANA**  
**LISTADO DE AFILIACIONES CUYO REGISTRO SE ENCUENTRA DADO DE BAJA DEL PADRON ELECTORAL**

CONSECUTIVO	ENTIDAD*	CLAVE ELECTORAL*	APELLIDO PATERNO*	APELLIDO MATERNO*	NOMBRE*	DOMICILIO*	FECHA Y HORA DE BUSQUEDA	CAUSA DE LA BAJA
10022	15	XXSNIN71041209M400	XX	SANCHEZ	MARIA INES	RTNO 21 VENTISCA MZA 26 LT 13 D COL CUATRO VIENTOS 56530 IXTAPALUCA ,MEX.	30/03/05 03:51:04 p.m.	PV
9414	15	ZRNVCN09120809M400	ZARATE	NAVARRO	CONCEPCION	C VALLE DE NIEMEN 133 COL VALLE DE ARAGON 3A SECC 55280 ECATEPEC ,MEX.	30/03/05 03:38:45 p.m.	DEF
234	16	ARMRLC76081209M000	ARAGON	MARBAN	LUCIA	C EPIFANIA ZUIGA 44 COL RUBEN JARAMILLO 60030 URUAPAN ,MICH.	30/03/05 03:12:28 p.m.	PV
833	17	CSLRSLS2021613M300	CISNEROS	LORENZO	SALUSTIA	PRIV QUINTANA ROO 72 - COL TRES DE MAYO 62760 EMILIANO ZAPATA ,MOR.	28/02/05 04:47:03 p.m.	PV
1506	17	FLTRHG78072009H400	FLORES	TORRES	HUGO CESAR	C 5 DE MAYO S N COL CALERA CHICA 62550 JIUTEPEC ,MOR.	30/03/05 03:15:41 p.m.	DEF
2693	17	LDRMSR26011309H600	LEDESMA	ROMERO	SERGIO	C DEL TECOLOTE 3 COL LOMAS DE ATZINGO 62180 CUERNAVACA ,MOR.	28/02/05 05:04:15 p.m.	DEF
8675	17	NTMREL62061409H600	NIETO	MARTINEZ	ELISEO	PRIV TRES ZAPOTES DEPTO 178 U HAB RINCONADA ACOLAPA 62730 TEPOZTLAN ,MOR.	01/03/05 11:29:26 a.m.	PV
5291	21	BZJRMRS1081530M600	BAEZ	JUAREZ	MARIA	DOM CON AGUA ESCONDIDA EL S/N SALITRERO 75050 TLACHICHUCA ,PUE.	28/02/05 05:25:16 p.m.	RDP
5322	21	BRMRF16021221M200	BERNABE	MARTINEZ	FELIX	DOM CON SAN JOSE LA CAPILLA S/N 75050 TLACHICHUCA ,PUE.	28/02/05 05:25:28 p.m.	RDP
5377	21	CSVYAL79111521H500	CASTRO	VIEYRA	ALBERTO	C 11 PONIENTE Y 3 SUR S/N COL CASTULO GUERRA 75050 TLACHICHUCA ,PUE.	28/02/05 05:25:58 p.m.	PV
5407	21	CRTRAG35082821H200	CORNELIO	TRINIDAD	AGUSTIN	DOM CON SN FRANCISCO S/N INDEPENDENCIA 75050 TLACHICHUCA ,PUE.	28/02/05 05:26:13 p.m.	RDP
5419	21	CRSJS37031921H900	CORTES	SANCHEZ	JOSE	DOM CON SAN FRANCISCO INDEPENDEN S/N CIA 75050 TLACHICHUCA ,PUE.	28/02/05 05:26:19 p.m.	DEF
5497	21	CRTRTM67020821M800	DE LA CRUZ	TORIBIO	MARIA TOMASA TERESA	CJON SIN NOMBRE S/N 75050 TLACHICHUCA ,PUE.	01/03/05 11:04:32 a.m.	RDP
5724	21	RSMTFR64100421M000	DEL ROSARIO	MATOS	FRANCISCA	DOM CON SAN JOSE LA CAPILLA S/N 75050 TLACHICHUCA ,PUE.	01/03/05 11:07:15 a.m.	DEF
5517	21	DZGREF53051721M600	DIAZ	GRABIEL	EUFROCINA	DOM CON SAN JOSE LA CAPILLA S/N 75050 TLACHICHUCA ,PUE.	01/03/05 11:04:52 a.m.	RDP
5522	21	DLPLAL62110621H800	DOLORES	PALAFX	ALVARO	C OTE 3 S/N 75050 TLACHICHUCA ,PUE.	01/03/05 11:04:57 a.m.	DEF
5525	21	DMCRSR32100921M700	DOMINGUEZ	CRUZ	SARA	DOM CON SANTA MARIA ASERRADERO S/N 75050 TLACHICHUCA ,PUE.	01/03/05 11:05:00 a.m.	DEF
5589	21	GRGRTR64101521M000	GARCIA	GARCIA	TERESA	DOM CON PASO NACIONAL S/N 75050 TLACHICHUCA ,PUE.	01/03/05 11:05:50 a.m.	RDP
5679	21	GRCNAD30121621M100	GUARNEROS	CANTELLANO	ADELAIDA FLAVIANA GUADALUPE	AVENIDA EMILIANO ZAPATA S/N COLONIA CASTULO GUERRA 75050 TLACHICHUCA ,PUE.	01/03/05 11:06:46 a.m.	RDP
5688	21	GRMRLN31110621H300	GUERRERO	MARTINEZ	LEONARDO	C NTE 7 S/N 75050 TLACHICHUCA ,PUE.	01/03/05 11:06:54 a.m.	DEF
5696	21	GTHRSB37121321H600	GUTIERREZ	HERRERA	SABAS OTILIO	SANTA MARIA OYAMECALCO S/N LOC SANTA MARIA OYAMECALCO 75050 TLACHICHUCA ,PUE.	30/03/05 03:29:01 p.m.	RDP
5708	21	HRBZMR24042621M400	HERNANDEZ	BAEZ	MARCELINA	ANDADOR SIN NOMBRE 17 UNIDAD H NICOLAS VAZQUEZ ARREOLA 75050 TLACHICHUCA ,PUE.	01/03/05 11:07:07 a.m.	DEF
5797	21	JMSLLR34081021M700	JAIME	SOLANO	LORENZA	DOM CON SAN JOSE LA CAPILLA S/N 75050 TLACHICHUCA ,PUE.	01/03/05 11:08:05 a.m.	RDP

**ESTRUCTURA CIUDADANA**  
**LISTADO DE AFILIACIONES CUYO REGISTRO SE ENCUENTRA DADO DE BAJA DEL PADRON ELECTORAL**

CONSECUTIVO	ENTIDAD*	CLAVE ELECTORAL*	APELLIDO PATERNO*	APELLIDO MATERNO*	NOMBRE*	DOMICILIO*	FECHA Y HORA DE BUSQUEDA	CAUSA DE LA BAJA
5801	21	JMALPL68071221M700	JIMENEZ	ALEJANDRO	PAULINA FELIX	CALLE 3 SUR S/N COLONIA GUERRA 75050 TLACHICHUCA ,PUE.	01/03/05 11:08:08 a.m.	PV
5892	21	LLHRJN26020830H500	LLANOS	HERNANDEZ	JUAN	DOM CON SAN JOSE LLANO GRANDE S/N 75050 TLACHICHUCA ,PUE.	01/03/05 11:09:01 a.m.	DEF
5906	21	MRCNFL66110121H100	MARTINEZ	CASTRO	FLORIBERTO FROYLAN	C PAPTZIN S/N LOC MIGUEL ZOAPAN 75050 TLACHICHUCA ,PUE.	01/03/05 11:09:06 a.m.	DEF
5929	21	MNCRLN39110121M200	MENDOZA	DE LA CRUZ	LEONOR	AVENIDA 16 DE SEPTIEMBRE S/N LOC SAN FRANCISCO INDEPENDENCIA 75050 TLACHICHUCA ,PUE.	30/03/05 03:29:48 p.m.	PV
5987	21	NRCRJN17062421H800	NERI	CARRILLO	JUAN	C NTE 4 S/N 75050 TLACHICHUCA ,PUE.	30/03/05 03:29:52 p.m.	DEF
6009	21	NRYP43032121M900	NORBERTO	REYES	MARIA PERFECTA GLORIA	CALLE ADOLFO LOPEZ MATEOS S/N LOC SANTA CECILIA TEPETITLAN 75050 TLACHICHUCA ,PUE.	01/03/05 11:09:55 a.m.	RDP
5768	21	ONMRDL55122621H800	ONORATO	MARTINEZ	DELFINO EUTIQUIO PRISCILIANO	CALLE LAZARO CARDENAS 42 LOC SANTA CECILIA TEPETITLAN 75050 TLACHICHUCA ,PUE.	01/03/05 11:07:46 a.m.	RDP
6040	21	ORHRET20010421H000	ORTEGA	HERNANDEZ	PRISCILIANO	C LOPEZ MATEOS 65 LOC PASO NACIONAL 75050 TLACHICHUCA ,PUE.	01/03/05 11:10:09 a.m.	DEF
6054	21	PLESAM48050121M300	PALAFOX	ESPINOZA	AMELIA	C OTE 3 S/N 75050 TLACHICHUCA ,PUE.	01/03/05 11:10:19 a.m.	DEF
6061	21	PRLNIS71080821H900	PAREDES	LEON	ISAIAS	AVENIDA 20 DE NOVIEMBRE S/N LOC TLACHICHUCA 75050 TLACHICHUCA ,PUE.	01/03/05 11:10:24 a.m.	PV
6062	21	PRLNRM80021021H300	PAREDES	LEON	RAMIRO	C 6 SUR 306 LOC TLACHICHUCA 75050 TLACHICHUCA ,PUE.	30/03/05 03:30:05 p.m.	PV
6076	21	PEGMPD31120421H500	PEVA	GOMEZ	PEDRO ESPIRIDION	PASO NACIONAL S/N LOC PASO NACIONAL 75050 TLACHICHUCA ,PUE.	01/03/05 11:10:33 a.m.	DEF
6126	21	PNJRGB61102421H800	PINEDA	JUAREZ	GABINO	C MIGUEL HIDALGO 59 LOC STA CECILIA TEPETITLAN 75050 TLACHICHUCA ,PUE.	30/03/05 03:30:18 p.m.	SUSP
6304	21	SNLZRS31040321M200	SANCHEZ	DE LA LUZ	MARIA ROSA ISIDORA	AVE INDEPENDENCIA PTE 1701 COL LAS FLORES 75786 TEHUACAN ,PUE.	01/03/05 11:12:28 a.m.	PV
6343	21	SNPRAN36072621M900	SANCHEZ	PEREZ	MARIA ANA	SAN FRANCISCO INDEPENDENCIA S/N LOC SAN FRANCISCO INDEPENDENCIA 75050 TLACHICHUCA ,PUE.	01/03/05 11:12:52 a.m.	DEF
6417	21	TRDMES32041021H600	TRINIDAD	DOMINGUEZ	ESEQUIEL	SAN FRANCISCO INDEPENDENCIA S/N SAN FRANCISCO INDEPENDENCIA 75050 TLACHICHUCA ,PUE.	01/03/05 11:13:23 a.m.	RDP
6488	22	CRGNMN78062330H400	CRUZ	GONZALEZ	MANUEL SALVADOR	- AVE DIAMANTE 610 - COL SAN PEDRITO PEUELAS 76148 QUERETARO ,QRO.	01/03/05 11:13:53 a.m.	PV
811	26	CPGTJN75102909H900	CEPEDA	GUTIERREZ	JUAN OSCAR	C PRAGA 2152 COL BELLAVISTA 85130 CAJEME ,SON.	28/02/05 04:46:49 p.m.	PV
2409	29	HRVZBN33040329H000	HERNANDEZ	VAZQUEZ	BENITO	C CIRCUNVALACION 93 SAN LUCAS TLACOCHCALCO 90640 SANTA CRUZ TLAXCALA ,TLAX.	28/02/05 05:02:02 p.m.	PV
9276	29	MLMRSR19101229H400	MELENDEZ	MARTINEZ	SERAFIN	C 12 DE OCTUBRE 8 COL MARIANO MATAMOROS 90500 HUAMANTLA ,TLAX.	30/03/05 03:36:54 p.m.	PV
9372	30	BTBLZN48081230M800	BAUTISTA	BALDERAS	ZENAIDA	C DE LA FUENTE LT 1 COL EL ESPINAL 94330 ORIZABA ,VER.	30/03/05 03:38:07 p.m.	PV
6614	30	GLCRMN21050830H000	GALLARDO	CARREON	MANUEL	C NORTE 4 1205 COL CENTRO 94300 ORIZABA ,VER.	30/03/05 03:31:50 p.m.	RDP
6632	30	GNAL80080230M800	GONZALEZ	ALDANA	EDITH	C BOLIVIA 77 COL FRANCISCO I MADERO 91070 XALAPA ,VER.	01/03/05 11:14:43 a.m.	PV



**ESTRUCTURA CIUDADANA**  
**LISTADO DE AFILIACIONES CUYO REGISTRO SE ENCUENTRA DADO DE BAJA DEL PADRON ELECTORAL**

CONSECUTIVO	ENTIDAD*	CLAVE ELECTORAL*	APELLIDO PATERNO*	APELLIDO MATERNO*	NOMBRE*	DOMICILIO*	FECHA Y HORA DE BUSQUEDA	CAUSA DE LA BAJA
9329	30	LMCSLC58052130H600	LIMON	CASTRO	LUCIO	CALLE NORTE 3 759 2 94300 ORIZABA ,VER.	30/03/05 03:37:37 p.m.	PV
6722	30	MNRYBL29122921H600	MENDOZA	REYES	BALTAZAR	4A PRIV DE GARDENIAS 1 COL EL ESPINAL 94330 ORIZABA ,VER.	01/03/05 11:15:13 a.m.	DEF
6807	30	RZMREN42010630H200	RUIZ	MORENO	ENRIQUE	C 3 17 COL LOS PINOS 94730 RIO BLANCO ,VER.	01/03/05 11:15:42 a.m.	SUSP
6863	30	VLGRMR26101830H900	VELAZQUEZ	GUARNEROS	MAURICIO	C NORTE 3 524 11 94300 ORIZABA ,VER.	30/03/05 03:32:22 p.m.	DEF

<b>TOTAL BAJAS POR DEFUNCION</b>	<b>88</b>
<b>TOTAL BAJAS POR SUSPENSION DE DERECHOS POL.-ELECT.</b>	<b>10</b>
<b>TOTAL BAJAS POR PERDIDA DE VIGENCIA (ART. 163)</b>	<b>153</b>
<b>TOTAL BAJAS REGISTROS DUPLICADOS EN PADRON ELECT.</b>	<b>29</b>

**ESTRUCTURA CIUDADANA**  
**LISTADO DE AFILIACIONES NO ENCONTRADAS EN EL PADRON ELECTORAL**

CONSECUTIVO	ENTIDAD*	CLAVE ELECTORAL*	APELLIDO PATERNO*	APELLIDO MATERNO*	NOMBRE*	DOMICILIO*	FECHA Y HORA DE BUSQUEDA
10236	7	MRSRMR53011707H800	MORALES	SUAREZ	MARCO ANTONIO	PERIFERICO SUR PTE.225 COL. PENIPAK TUXTLA GUTIERREZ	30/03/05 03:55:21 p.m.
8502	9	ABBLIS7211809M600	ABUNDIS	BELTRAN	MARIA ISABEL	SUR 20 MZ2 LT2 COL.RODEO	30/03/05 03:35:35 p.m.
29	9	ACSLJR62061411H000	ACEVEDO	SALAS	JORGE	TENOCHTITLAN EXT.17INT.02 MORELOS C.P.6020	28/02/05 04:38:07 p.m.
10051	9	ADMRL45121209H100	ADUERA	MARTINEZ	CALIXTO	LAGO MAYOR 249 COL. DOS LAGOS 11320 MIGUEL HIDALGO	30/03/05 03:51:47 p.m.
44	9	AGCSAL62012709M200	AGUAYO	CASTRO	ALEJANDRA	CANARIAS 225.12	28/02/05 04:38:15 p.m.
46	9	AGCSBP60092009M000	AGUAYO	CASTRO	BEATRIZ	CANARIAS 225-12	28/02/05 04:38:19 p.m.
10044	9	AGESFS63021509H100	AGUAYO	CASTRO	FAUSTIANO	CANARIAS 225-112 PORTALES 03300 BENITO JUAREZ	30/03/05 03:51:43 p.m.
10047	9	AGGRMN67052509H000	AGUILAR	GARCIA	MANUEL	DR. ENRIQUE GONZALEZ 277-16 STA. MA. LA RIVERA CP.06400 CUAUHTEMOC	30/03/05 03:51:45 p.m.
10048	9	AGOLFL38062311H300	AGUILAR	OLIVIA	FULGENCIO	AV. REPUBLICA 105-104 PORTALES CP.03300 BENITO JUAREZ	30/03/05 03:51:46 p.m.
92	9	ALPZBT53061112H200	ALARCON	PAZ	BEATRIZ	AV. DE LOS MONTES 76-8C.P.3300	28/02/05 04:38:53 p.m.
104	9	ALMRHC77110109H100	ALBORES	MARTINEZ	HECTOR	XOMOLTAN 120 15280	30/03/05 03:12:20 p.m.
10038	9		ALCANTARA	RODRIGUEZ	ARACELI	LAGO CHAPALCO 114 INT. 4 ANAHUAC 11320 MIGUEL HIDALGO	30/03/05 03:51:41 p.m.
10053	9	ALBRF59120609M5010	ALEMAN		MARIA DEL REFUGIO	PONIENTE 120 91 PANAMERICANA GAM	30/03/05 03:51:47 p.m.
140	9	ALCZLZ500992609M100	ALONSO	CEZONE	MA DE LA LUZ	ALHOMBRA 402 BIS 7 . C.P. 03300	30/03/05 03:12:21 p.m.
9174	9	AIDRRG70010509M600	ALVARADO	DURAN	REGINA DORA LUZ	C. OTE 164 NO.229 COL. MOCTEZUMA	01/03/05 11:33:28 a.m.
9171	9	ALORPL8307179M100	ALVAREZ	ORTA	PAOLA JOANA	C. QUETZALTOALT MZNA 53 LOTE 8 COL. P. B.	30/03/05 03:36:45 p.m.
7804	9	AMGTRR1040309M300	AMADOR	GUTIERREZ	MA DEL CARME	FCO. AMILPA NO. 176	01/03/05 11:23:25 a.m.
10071	9	ANGLED33062330H300	ANDELO	GALVEZ	EDUARDO	COLOMBIA 45 3 A CENTRO 06020 CUAUHTEMOC	30/03/05 03:52:04 p.m.
10070	9	NNDLTR45042809H000	ANDRADE	OQUERA	DANIEL	RONDO ZEPEDA ZONA ESCOLAR 7230	30/03/05 03:52:03 p.m.
8537	9	ANRMMMA60881824M100	ANDRES	RAMIREZ	MARIA ELENA	C. OTE 233 NO 263 COL. AGRICOLA O.	01/03/05 11:28:23 a.m.
9584	9	LNMRNL71022709H200	ANGUIANO	MORENO	LINO	VILLA DE AYALA COL. LA CEBADA SAN LORENZO CP. 16018 DEL. XOCHIMILCO	30/03/05 03:41:46 p.m.
9750	9	TVSRST12397081M300	ANTONIO	PELAEZ	MRIA TERESA	JUAN SEBASTIAN COL. EX-HACIENDA C.P. 06220, DELEG. CUAUHTEMOC	30/03/05 03:46:21 p.m.
248	9	ARBCCR228042309H90	ARENAS	BECERRIL	CARLOS	ODESA 1210-2C.P.3300	30/03/05 03:12:30 p.m.
249	9	AGGRPT61022421M000	ARENAS	GARCIA	PATRICIA	E-H-4-202U.H. XOCHINAHUAC	30/03/05 03:12:31 p.m.

**ESTRUCTURA CIUDADANA**  
**LISTADO DE AFILIACIONES NO ENCONTRADAS EN EL PADRON ELECTORAL**

CONSECUTIVO	ENTIDAD*	CLAVE ELECTORAL*	APELLIDO PATERNO*	APELLIDO MATERNO*	NOMBRE*	DOMICILIO*	FECHA Y HORA DE BUSQUEDA
254	9	ARHREL55113014M300	AREVALO	HERNANDEZ	MA ELENA	MEZQUITE 10-A VICTORIA DE LAS DEMOCRACIAS	28/02/05 04:40:28 p.m.
7192	9	ARRDDV8100609H000	ARIAS	RODRIGUEZ	DAVID GUILLERMO	VILLA GUILLERMINA MZ. 42 -B NO. 7	30/03/05 03:32:40 p.m.
6997	9	ARLMLZ7601109M000	ARROYO	LEMUZ	LIZBETH YAZMIN	GRECIA NO. 34 INT. 25B	30/03/05 03:32:32 p.m.
279	9	ARRSLP09000421H900	ARROYO	RIOS	LEOPOLDO	BALBOA 722-3C.P.3300	28/02/05 04:40:48 p.m.
281	9	ARRMGL51061661H100	ARTEAGA	RAMIREZ	GLORIA	AV. HONORIA N: 2 LT 120-13 COL. HUIZACHITO C.P. 05210	30/03/05 03:12:34 p.m.
292	9	AVSND56042009M900	AVALOS	SANCHEZ	DIOSCELINA JESUS	PROL. DIV DEL NORTE MZ. 02 LT 23 COL. DEL BOSQUE DEL. ALVARO OBREGON C.P. 01150	28/02/05 04:40:57 p.m.
313	9	AVCNTS6311909M800	AVILES	CAMARIA	MARIA ISABEL	C. OCAMPO N: 169 COL. CUAJIMALPA C.P. 05000	30/03/05 03:12:48 p.m.
10035	9	AHGMLNGB3109M8001	AYALA	GALEM	ANA REBECA	BELGREA 209 BENITO JUAREZ 03300 PORTALES	30/03/05 03:51:23 p.m.
347	9	BLGNGB3310109H001	BALLESTEROS	Y GONZALEZ	JOSE GABRIEL	MEXICO COYOACAN 353-4 XOCO . C.P.03330	30/03/05 03:12:49 p.m.
345	9	BLZDED78012809H100	BALTAZAR	ZUUGA	EDGAR	INDEPENDENCIA # 50 COL. BARRIOS SIERRA C.P. 10380	30/03/05 03:12:49 p.m.
8546	9	BRGLSL74042509M100	BARAJAS	GALLEGOS	SILVIA	CALLE 6 # 419	30/03/05 03:35:41 p.m.
10174	9	BRSLAL40112909M400	BARRETRA	SALGADO	ARACELY	ROMANZA NO. 7182 COL. PORTALES DEL. BENITO JUAREZ	30/03/05 03:54:05 p.m.
10176	9	BRLGMR68012709M400	BARRON	GALLARDO	MARIA GABRIELA	CDA. DE LA ROSA NO. 15 COL. PEDREGAL DE SANTO DOMINGO DEL. COYOACAN	30/03/05 03:54:09 p.m.
8755	9	BTMRFL58111209H600	BAUTISTA	MORALES	FELIPE DE JESUS		30/03/05 03:35:57 p.m.
8578	9	BLRDAN65112630M100	BELTRAN	RODRIGUEZ	AVELINA	PONIENTE 149-A 718 MEXICO NUEVO	30/03/05 03:35:44 p.m.
460	9	BNMRDN79051909H800	BENAVIDES	MIRANDA	DANIEL FERNANDO	PRIV. DE ALAMO #9 ARENAL	30/03/05 03:12:59 p.m.
10183	9	BNMLSC66070509M000	BENAVIDES	MUELA	SOCORRO	GOFO DE BENGALA DEL. MIGUEL HIDALGO	30/03/05 03:54:22 p.m.
8878	9	BNGRML54040115H400	BENITES	GARCIA	MELITON	C. OTE 178 COL. MOCTEZUMA	30/03/05 03:36:11 p.m.
7988	9	BRTPJN4709289M500	BERLANGA	TRUJILLO	JUANA	NORTE 84 4325	01/03/05 11:24:45 a.m.
500	9	LVBLA49121009H100	BLASIO	LUNA	ALEJANDRO	MARIANO AZUELA NO. 82 STA. MAIA LA RIVERA . C.P. 6400	30/03/05 03:13:02 p.m.
10186	9	BRJRLC65111621H400	BOLONA	JUAREZ	LUCIA	BICET NO. 24 COL. VALLEJO DEL. GUSTAVO A. MADERO	30/03/05 03:54:26 p.m.
520	9	BNHRYL34090729M900	BONILLA	HERNANDEZ	YOLANDA	EMPERADORES#99-1 COL. PORTALES	28/02/05 04:43:23 p.m.
10185	9	BNOLRD30070509H901	BONILLA	OLIVER	RODOLFO	ODES NO. 218 COL. PORTALES DEL. BENITO JUAREZ	30/03/05 03:54:24 p.m.
10187	9	BRTRAL17050709H600	BORDUVO	TORRES	ALEJANDRO	JULIAN BONAVIT MZ.8 LT. 10 COL. POMATITLA DEL. GUSTAVO A. MADERO	30/03/05 03:54:28 p.m.

**ESTRUCTURA CIUDADANA**  
**LISTADO DE AFILIACIONES NO ENCONTRADAS EN EL PADRON ELECTORAL**

CONSECUTIVO	ENTIDAD*	CLAVE ELECTORAL*	APELLIDO PATERNO*	APELLIDO MATERNO*	NOMBRE*	DOMICILIO*	FECHA Y HORA DE BUSQUEDA
10191	9		BUENDIA	GUZMAN			30/03/05 03:54:39 p.m.
10192	9	BNGRTS53507109M600	BUENELY	GARCIA	MARIA ISABEL	JOSE SANCHEZ TRUJILLO NO. 133-13 COL. SAN ALVARO DEL. AZCAPOTZALCO	30/03/05 03:54:40 p.m.
550	9	BNBREL12120909M100	BUENO	BETRAN	ELVIRA	AYUNTAMIENTO 5 INT. 2. CENTRO, CUAUHTEMOC, C.P. 06050	30/03/05 03:13:05 p.m.
549	9	BNBRJN10042009M900	BUENO	BETRON	CONCEPCION	AYUNTAMIENTO 5 INT. 2. CENTRO, CUAUHTEMOC, C.P. 06050	30/03/05 03:13:05 p.m.
559	9	CBGRGL63111309H900	CABALLERO	GARCIA	GUILLERMO	RUMANIA 305.09	28/02/05 04:44:00 p.m.
9936	9	CRNRBR224052409H300	CABALLERO	NORIEGA	RUBEN	C ALNMBRA 408-B COL PORTALES	30/03/05 03:49:17 p.m.
560	9	CBZFL6808069H401	CABALLERO	RIZO	FELIPO	J. CARRANZA 21 INT. 102, MORELOS, CUAUTEMOC, C.P. 06200	30/03/05 03:13:10 p.m.
568	9	CBRJOM72021109H800	CABRERA	ROJAS	OMAR JUAN	RUMANIA 801-1, PORTALES, BENITO JUAREZ	28/02/05 04:44:05 p.m.
9928	9	CHLRPT6007609M100	CAHO	LARA	PATRICIA	C ISAURO NO.22 PARQUE C.P.4600	30/03/05 03:49:07 p.m.
9939	9	CLLCLFB62120916M200	CALDERON	NOLASCO	FABIOLA	C MARIANO ANZULA COL STA MARIA LA RIVERA C.P.06400	30/03/05 03:49:18 p.m.
602	9	CMFLBR18121909M800	CAMACHO	FLORES	BERTHA	HORTENCIA #5 COL.BARRIOS CIERRA C.P. 10000	30/03/05 03:13:16 p.m.
9930	9	CMGRAN67116609M001	CAMACHO	GARCIA	ANA LORENA	C TAJIN 187-7 NAVARRETE	30/03/05 03:49:10 p.m.
614	9	CMOCAR46072709M000	CAMAREO	OCHOA	AURELIA	EDA. CJON, DE PASTORES LT 3 MZA. 2, AMPL. RICARDO FLORES MAGON C.P. 09820	30/03/05 03:13:18 p.m.
619	9	CMGROS78021909M500	CAMBROL	GARCIA	JOSE OSVALDO	PROL. PUENTE TITLA MZA. 1 LT. 24, AMPL. EL SANTUARIO, IZTAPALAPA, C.P. 09820	30/03/05 03:13:19 p.m.
626	9	CMCSEV07112809M300	CAMPOS	CASTILLA	MANA EVA	BELGICA 73, COL. PORTALES, BENITO JUAREZ	30/03/05 03:13:33 p.m.
9933	9	CMLZST82062709M200	CAMPOS	LOZANO	PEDRO	C PAN SEXNAL MZA 6 LA CEBADA C.P.16 BIS	30/03/05 03:49:13 p.m.
7725	9	CMRMB69051009H500	CAMPOS	RAMIREZ	RUBEN	CHIHUAHUA NO. 97 COL. PROVIDENCIA	01/03/05 11:22:52 a.m.
7615	9	CNESSH49011629H700	CANDIA	ESPINOZA	JOSE H OTILIO	TILOS 8-4 COL. STA MA INSURGENTES	30/03/05 03:33:50 p.m.
660	9	CRGNFG26062915H300	CARBAJAL	GONZALEZ	IGNACIO	TENEXPAN NUM. 2, PURISIMA ATLAZALPA, C.P. 09420	30/03/05 03:13:38 p.m.
664	9	CRCRVC67010809H900	CARBAJAR	CARBAJAL	VICTOR	NAVIDAD N° 69 COL. NAVIDAD C.P. 05210	30/03/05 03:13:41 p.m.
8800	9	CRCBVN69030909H000	CARDOSO	CABRERA	VIANCA J	C.NORTE 37 NO.53 INT. 5 COL. MOCTEZUMA	30/03/05 03:36:04 p.m.
10078	9	FLCRJN70070209M800	CARPINTEYRO		JUAN MANUEL	PEDRO MORENO 163 A 101 CUAUHTEMOC	30/03/05 03:52:20 p.m.
704	9	CRROGL30021005M700	CARREON	RODRIGUEZ	GUILLERMINA	PRIV. DE MINEROS 126, EL TRIUNFO, C.P. 09936	30/03/05 03:13:47 p.m.
706	9	CRMIAN54122109M700	CARRERA	MUOZ	ANA LUZ	MORROVIE 322 S/N BENITO JUAREZ	30/03/05 03:13:48 p.m.

**ESTRUCTURA CIUDADANA**  
**LISTADO DE AFILIACIONES NO ENCONTRADAS EN EL PADRON ELECTORAL**

CONSECUTIVO	ENTIDAD*	CLAVE ELECTORAL*	APELLIDO PATERNO*	APELLIDO MATERNO*	NOMBRE*	DOMICILIO*	FECHA Y HORA DE BUSQUEDA
10105	9	GROCDV75610806H400	CARRERA	OCHOA	DAVID APOLO	REPUBLICAS 124 BIS PORTALES 03300 BENITO JUAREZ	30/03/05 03:52:52 p.m.
711	9	CRANCC70112209M401	CARRILLO	AVILA	CECILIA PATRICIA	MECANOGRAFOS NUM. 118, MAGDALENA ATICZOLPA, C.P. 09410	30/03/05 03:13:48 p.m.
9941	9	CSSGAD68071009H300	CASABLAZCA	SEGURA	ADRIAN	C EMILIANO ZAPATA 122-18 COL PORTALES C.P.03300	30/03/05 03:49:20 p.m.
718	9	CZBRNL511117788M700	CASALI	BRAVO	NELI E	SARATEGA 9 912-5 . C.P. 03300	30/03/05 03:13:49 p.m.
720	9	CSARMR77012909M100	CASAS	ARELLANO	MARLENE	EMILIANO ZAPATA 13 COL. BARROS CIERRA C.P. 10380	28/02/05 04:45:59 p.m.
729	9	CSSNDV68042109H100	CASTANEDA	SANCHEZ	DAVID	SAN ANTONIO TOMATLAN 10 INT. 43, CENTRO CUAUHTEMOC, C.P. 06020	30/03/05 03:13:49 p.m.
760	9	CSMRJR69082109H900	CASTILLO	MARTINEZ	JORGE	2DA. CDA. PASTORES 9 E-302, RICARDO FLORES MAGON, C.P. 09820	30/03/05 03:13:52 p.m.
762	9	CSPMLA84061309H000	CASTILLO	PINEDA	LUIS ANGEL	2DA CDA DE PASTORES, AMPLIACION RICARDO FLORES MAGON C.P. 09820	30/03/05 03:13:53 p.m.
781	9	CSOLDN68010109H400	CASTRO	OLIVO	DANIEL	SILOS NUM. 107-14 MINERVA, C.P. 09820	30/03/05 03:13:58 p.m.
7466	9	C\NVRG61040309H500	CA\EDO	N	RICARDO	ROSA ESTRENA NO. 21 COL. MOLINO DE ROSAS	30/03/05 03:33:40 p.m.
9952	9	CDVNCR5707609M300	CEDEVO	VENEGAS	MA DEL CARMEN	C LAGO TAULEBE 71-1 COL LEGARIA C.P.11400	30/03/05 03:49:38 p.m.
813	9	CRBSAL80071520H000	CERDEVA	BUSTAMANTE	LUIS ALBERTO	CERRDA PENSAMIENTO NUM. 13, MINERVA, C.P. 09710	30/03/05 03:14:04 p.m.
9971	9	CLCRM57112415M501	CERON	MERCEDES	ELIZALDE	C CUAUHTEMOC	30/03/05 03:50:11 p.m.
9957	9	CRGREL73062909H300	CERRILLO	GARRIDO	ELIZABETH	C OTE 176 #370-3 MOCTEZUMA	30/03/05 03:49:47 p.m.
826	9	MVPLCS77031609H000	CESAR	DAVID	MANJAREZ P	LAGO XOCHIMILCO 71-12 COL. ANAHUAC MIGUEL HIDALGO	28/02/05 04:47:01 p.m.
1021	9	CHGRGR49082309M000	CHACON	GARCIA	MARIA GRACIELA	AV. ESTRELLA 100 R 12, RICARDO FLORES MAGON, IZTAPALAPA, C.P. 09820	30/03/05 03:14:31 p.m.
1024	9	CHGMMN66051409M201	CHAMER	GOMEZ	MONICA	2DA. CDA. DE PASTORES, RICARDO FLORES MAGON, C.P. 09820	30/03/05 03:14:31 p.m.
9205	9	CHBRJS50101009H600	CHAPARRO	BARRIENTOS	MA DE JASUS	C. OTE 162 NO.351 INT. 5 COL. MOCTEZUMA	01/03/05 11:33:44 a.m.
1028	9	CHMNR84110809M500	CHAPERO	MANDUNANO	KARLA E	SUR 129-167 MINERVA C.P.09810	28/02/05 04:49:00 p.m.
1030	9	CHTRAL65050608H900	CHAVARRIA	TORRES	ALFREDO	EMPERADORES 224 INT. 304, PORTALES, BENITO JUAREZ, C.P 03300	28/02/05 04:49:01 p.m.
1031	9	CHTPLC40092521M100	CHAVELAS	TAPIA	LUCRECIA	2DA. CALLE SAN DE MIXCALCO 27 INT. E-201, CENTRO, CUAUHTEMOC, C.P. 06020	30/03/05 03:14:33 p.m.
1037	9	CAAUMR77090209M900	CHAVEZ	AQUINA	MARIA SANDRA	2DA. PRIVADA DE ERMITA IZTAPALAPA, 2DA. PRIVADA DE RICARDO FLORES MAGON. C.P. 09820	30/03/05 03:14:34 p.m.
1049	9	CHGRRF241124112H311	CHAVEZ	G	JOSE REFUGIO	SUR 127-207 LOS REYES C.P. 09810	30/03/05 03:14:34 p.m.
9959	9	CHMRMN77101509M600	CHAVEZ	MARTINEZ	MANEY MARIA	AV REAL DE MAYORAZGO 91 CO. XOCO C.P.3330	30/03/05 03:49:48 p.m.

**ESTRUCTURA CIUDADANA**  
**LISTADO DE AFILIACIONES NO ENCONTRADAS EN EL PADRON ELECTORAL**

CONSECUTIVO	ENTIDAD*	CLAVE ELECTORAL*	APELLIDO PATERNO*	APELLIDO MATERNO*	NOMBRE*	DOMICILIO*	FECHA Y HORA DE BUSQUEDA
1078	9	CHRSCL38030809M200	CHAVEZ	ROSANO	SOLEDAD	TOLTECAS NO. 17, COL. AJUSCO	28/02/05 04:49:20 p.m.
1083	9	CHVLHC581219009H300	CHAVEZ	VALDEZ	HECTOR JAVIER	DR. ENRIQUE GONZALEZ NO. 277 INT. 6 COL. STA. MA. LA RIBERA 6400	30/03/05 03:14:34 p.m.
1086	9	CHARMR56040509H700	CHIQUILLO	ARIAS	MARIO	ESCRITORES NUM. 26, NUEVA ROSITA, C.P. 09420	30/03/05 03:14:35 p.m.
9978	9	CBCHRS702809H000	CHIRINO	ESCOBAR	ERMIN	C PEDRO ACEVEZ MZA 7 LT 16 AMPL STA MARTHA C.P.09510	30/03/05 03:50:15 p.m.
7663	9	HRVLED76123012H300	CJON	TORRES	EDUARDO JAVIER HERNANDEZ		01/03/05 11:22:19 a.m.
837	9	GTCRCC72100509M500	CLAUDIA	GUTIERREZ	CRAVIOTO	PRESIDENTES#114 COL. PORTALES	28/02/05 04:47:04 p.m.
7216	9	CLGNAN5403219H701	COLIN	GONZALEZ	JOSE A BENITO	C. SAN PEDRO NO. 9 COL. SANTUARIO	30/03/05 03:32:41 p.m.
9961	9	CLCSTR55101509M100	COLON	CASTILLO	MA TERESA	C ABELARDO RODRIGUEZ 40 INT 4 COL FCO I MADERO	30/03/05 03:49:53 p.m.
850	9	CNABED83110909M100	CONCEPCION	ABASOLO	MARIA EDITH	NETZAHUALCOYOTL NUM. 25, ESTRELLA DEL SUR, C.P. 09820	28/02/05 04:47:14 p.m.
851	9	CNABMR84113009M100	CONCEPCION	ABOSOLO	MIRNA	NETZAHUALCOYOTL NUM. 25, ESTRELLA DEL SUR, C.P. 09820	28/02/05 04:47:18 p.m.
853	9	CNFRAR68121809H500	CONCEPCION	FRANCO	ARTURO	NETZAHUALCOYOTL NUM. 25, ESTRELLA DEL SUR, C.P. 09820	28/02/05 04:47:19 p.m.
871	9	CNMNGL50052709M100	CONTRERAS	MENDEZ	GLORIA	INDEPENDENCIA # 90 COL. BARRIOS SIERRA C.P. 10380	30/03/05 03:14:10 p.m.
7565	9	URCNRF48102413H000	CONTRERAS	VARGAS	AEL	AURIO CONSULADO 1525 PERALVILLO	01/03/05 11:21:32 a.m.
7301	9	CRRVL533101122M500	CORONA	RIVERA	MA LUISA	ROSA REYNA NO. 6	30/03/05 03:32:55 p.m.
905	9	CRNLRC82010409M400	CORRE	VILLEGAS	RICARDO	C ILAMA 57 COL. SANTO DOMINGO 4369 COYOACAN D.F	30/03/05 03:14:13 p.m.
906	9	CRCRJL70011509H300	CORREA	CRUZ	JULIO CESAR	U.MORELOS 2 EDF. E DEPTO. 15 COL. MORELOS C.P 15270 .	30/03/05 03:14:15 p.m.
9967	9	CROLMR73122509H900	CORTES	OLVERA	MARCOS	C 2DA CDA PASTORES 9 B 501 RICARDO FLORES MAGON	30/03/05 03:50:07 p.m.
923	9	CRRMJS54102209M400	CORTES	RAMIREZ	MARIA DE JESUS TERESA	COBRE EXT.21 INT.A-202 MAZA C.P.6270	30/03/05 03:14:18 p.m.
9970	9	CRSNCL65122820H900	CORTES	SANTIAGO	CLAUDIO	C SAN ALBERTO MZA 562 17 STA URSULA COAPA	30/03/05 03:50:11 p.m.
9968	9	CRBZBN52051412M100	CORTEZ	BAEZA	BONIFACIO	C 2DA CDA DE NEZAHUALCOYL LT 8 AJUSCO HUAJAMILPAS C.P.04390	30/03/05 03:50:10 p.m.
946	9	CRGRAL62092309M400	CRISANTOS	GARCIA	ALICIA	ADALBERTO TEJADA LT. 4 MZ. 2, LA TURBA TLAHUAC	28/02/05 04:48:15 p.m.
959	9	CRCMAN66081309M100	CRUZ	CAMERINO	ANTONIO	VOLCAN CAYAMBIE 18, LOS VOLCANES, TLALPAN, C.P. 14427	30/03/05 03:14:20 p.m.
962	9	CRCRNT75112609M100	CRUZ	CARMONA	NATALI	CALLE MECHOR OCAMPO, EL TRIUNFO, IZTAPALAPA, C.P. 09430	28/02/05 04:48:22 p.m.
9980	9	CRCRRS50090720M600	CRUZ	CARREDA	ROSA REYNA	C LOS ANGELES MZA 1 LT 4 AMPL EL SANTUARIO C.P.0940	30/03/05 03:50:16 p.m.

**ESTRUCTURA CIUDADANA**  
**LISTADO DE AFILIACIONES NO ENCONTRADAS EN EL PADRON ELECTORAL**

CONSECUTIVO	ENTIDAD*	CLAVE ELECTORAL*	APELLIDO PATERNO*	APELLIDO MATERNO*	NOMBRE*	DOMICILIO*	FECHA Y HORA DE BUSQUEDA
9981	9	CRCRAN56102309M000	CRUZ	CORDERO	MARIA DEL LOS ANGELES	C JUAN COUSIN 16-3 MPIO. ALVARO OBREGON	30/03/05 03:50:17 p.m.
967	9	CRCLR63141209M000	CRUZ	CORTEZ	LAURA	CLLE SIERRA NEVADA NUM. 35, EL TRIUNFO, C.P. 09430	28/02/05 04:48:25 p.m.
975	9	CRFLNN72032011M000	CRUZ	FLORES	NANCY	GONZALES ORTEGA EXT.77 INT.A-301 MORELOS C.P. 6200	28/02/05 04:48:30 p.m.
978	9	CRHRJN46032713H300	CRUZ	HERNANDEZ	JUAN	ARIL MZ. 189 LT. 27, POPULAR STA. TERESA, TLALPAN, C.P. 14160	28/02/05 04:48:36 p.m.
8696	9	CRLALG7030609M300	CRUZ	LARA	ALMA AURORA	CALLE 1 # 614-7 COL FRANCISCO I MADERO	30/03/05 03:35:50 p.m.
996	9	CRRMMT210314413M2O	CRUZ	RAMIRAEZ	MATILDE	SUR 125- A 92, MINERVA, IZTAPALAPA	30/03/05 03:14:27 p.m.
1006	9	CRTRJN71010809H700	CRUZ	TORRES	JUAN CARLOS	MEZQUITE AVE JOSE AULAC, C.P. 02470	30/03/05 03:14:29 p.m.
9985	9	CRTRRG959121509H00	CRUZ	TORRES	RIGEL SERGIO	C JOSE MARIA PORAS 97 COL JUAN ESCUTIA C.P.09100	30/03/05 03:50:21 p.m.
1010	9	CRUZRC76092009M700	CRUZ	VASQUEZ	ROCIO	2DA. CDA. DE PASTORES, RICARDO FLORES MAGON, C.P. 09820	30/03/05 03:14:30 p.m.
9986	9	GRXXRB60092809H400	CRUZ		RUBEN	C TEMZINO N 163	30/03/05 03:50:30 p.m.
9996	9	JSLNCT54032415M800	DE JESUS	LUNA	CATALINA	AND TLAXCALA LT 4	30/03/05 03:50:44 p.m.
1103	9	ISRZAN60012817M600	DE JESUS	RUIZ	ANGELICA INES JESUS	CHICOMOSTOC NUM. 16, APATLACO, C.P. 09430	30/03/05 03:14:37 p.m.
9992	9	CRCDBR53092815M900	DE LA CRUZ	CADENA	BORNATINA	C ABASOLO 94 7 DE NOVIEMBRE	30/03/05 03:50:38 p.m.
9991	9	CRLPJS2111609H700	DE LA CRUZ	LOPEZ	JOSE	C LIBERTAD 4 ACC B SAN ALVARO	30/03/05 03:50:37 p.m.
1117	9	GRGRCR34091678H600	DE LA GARZA	GEORGE	CARLOS	AV. ESTRELLA NUM. 193, 7-201, AMPL. EL SANTUARIO	30/03/05 03:14:38 p.m.
1118	9	GRPRPT63071909M600	DE LA GARZA	PARERA	PATRICIA GENOVEVA	AV. ESTRELLA, AMPL. EL SANTUARIO, IZTAPALAPA, C.P. 09820	30/03/05 03:14:39 p.m.
1130	9	UGRMMR59041309M200	DE LA VEGA	RAMOS	MARTHA LETICIA	ALAMBRA 607-16	28/02/05 04:50:00 p.m.
10002	9	DLGRJN47610111H000	DELGADO	GARCIA	JUAN ERNESTO	TENOCHTITLAN 21 A 202 MORELOS CP.06020 CUAUHTEMOC	30/03/05 03:50:53 p.m.
1176	9	DZDMFR20081909H600	DIAZ	DOMINGUEZ	FRANCISCO	GALENA NUM. 53, EL TRIUNFO, IZTAPALAPA, C.P. 9430	30/03/05 03:14:44 p.m.
1186	9	DZISJN60062409M100	DIAZ	ISLAS	JUAN JESUS	FISIOLOGOS 12- A APATLACO	30/03/05 03:14:45 p.m.
1190	9	DZJMGLL43020409H20	DIAZ	JIMENEZ	GILBERTO	ODESA 114 COL. PORTALES C.P 03300 DEL .	30/03/05 03:14:46 p.m.
1202	9	DAPRSL63120809M000	DIAZ	PEREZ	SOLEDAD	PUENTE DE IXTLA NUM. 26, LOMAS DE BECERRA, ALVARO OBREGON , C.P. 01280	28/02/05 04:50:48 p.m.
1206	9	DZRMVR59101612M200	DIAZ	ROMAN	VIRGINIA	FILIPINAS 617 INT.5, COL. PORTALES, C.P.3300	30/03/05 03:14:49 p.m.
1208	9	DZSTGL24090109H600	DIAZ	SOTO	GIL	XOCHIPILLI 56, ESTRELLA DEL SUR, IZTAPALAPA, C.P. 09820	30/03/05 03:14:50 p.m.

**ESTRUCTURA CIUDADANA**  
**LISTADO DE AFILIACIONES NO ENCONTRADAS EN EL PADRON ELECTORAL**

CONSECUTIVO	ENTIDAD*	CLAVE ELECTORAL*	APELLIDO PATERNO*	APELLIDO MATERNO*	NOMBRE*	DOMICILIO*	FECHA Y HORA DE BUSQUEDA
7147	9	DZAGCR700408409M100	DIAZEN	AGUILAR	MARIA DEL CARMEN	CALLE 20 #37 ALTOS 3 AZOTEA	30/03/05 03:32:40 p.m.
1214	9	DMAGEL66022730H800	DOMINGUEZ	AGUILAR	ELIZABETH	DR. ENRIQUE GONZALEZ NO. 277-16 STA. MARIA LA RIBERA C.P. 6400	30/03/05 03:14:53 p.m.
10019	9	DRGRGS73031320H700	DRAGON	GARCIA	GUSTAVO	DR. LIC. CARLOS SALINAS 186 -9 SN. LORENZO LA CEBADA 16018 XOCHIMILCO	30/03/05 03:50:59 p.m.
10018	9	DRUSFL54122530H600	DUARTE	USCONGA	FLOR ROSA	MASSIEU 177 CP.7320 GUSTAVO A MADERO	30/03/05 03:50:58 p.m.
1242	9	DRGLRF73071601H800	DURAN	GLORIA	MA DEL REFUGIO DEL CARMEN	CALLE JULIO DE LA FUENTE NUM. 15 BIS, COL. EL SANTUARIO, IZTAPALAPA, C.P. 09820	30/03/05 03:14:57 p.m.
1263	9	ELALSN77102909M400	ELIZALDE	ALANIS	SANDRA	ORQUIDEA #12 COL.LA MALINCHEZ C.P. 10010	28/02/05 04:51:43 p.m.
1267	9	ECPRMR55102709M900	ENCISO	PEREZ	MARIA DEL CONSUELO	PROLONGACIÉN PUENTE TITLA NUM. 20 INT. B-209, RICARDO FLORES MAGON, C.P. 09820	30/03/05 03:15:01 p.m.
1268	9	ENMRC576020409M200	ENRIQUE	MORENO	CESAR ANTONIO	CALLE NUEVA ROSITA DIETISTAS, MAGDALENA ATLAZOLPAN, IZTAPALAPA, C.OP. 09820	28/02/05 04:51:50 p.m.
1285	9	ECMNS42120509H300	ESCAMILLA	MONDRAGON	JOSE GUADALUPE	QUINATZIN NUM. 6, ESTRELLA DEL SUR, IZTAPALAPA C.P. 09820	28/02/05 04:52:02 p.m.
1288	9	ECAERY60010609M000	ESCOBAR	ARELLANO	REYNA	AV. ESTRELLA NUM. 193 ED. 10-402, AMPL. EL SANTUARIO, IZTAPALAPA, C.P. 09820	30/03/05 03:15:03 p.m.
1293	9	ESMLAM50090132M500	ESCOBEDO	MOENO	AMPARO	DALIA 11, SAN MIGUEL TEOTONGO, IZTAPALAPA,	30/03/05 03:15:05 p.m.
1297	9	ESCRFR15115320H400	ESCORZA	CRUZ	FERNANDO	BELGICA 102C.P.3300	30/03/05 03:15:06 p.m.
1299	9	ECMJMG72100209H000	ESCORZA	MEJIA	MIGUEL	PLAN DE AYALA MZ.29 LT.30, COL. SAN LORENZO LA CEBADA, C.P.16018	30/03/05 03:15:08 p.m.
9702	9	MTPNRST5700907M100	ESCUADERO	PINEDA	ESPERANZA	ELIGIO ANCONA 243-11 COL. STA. MA LA RIVERA C.P. 06800, DELEG. CUAUHTEMOC	30/03/05 03:45:05 p.m.
1307	9	ESSMDV64122109H200	ESPARZA	SAUTIN	DAVID	PRESIDENTES 73	28/02/05 04:52:13 p.m.
1319	9	ESVLRV36010521H100	ESPINOSA	VELAZQUEZ	REYVELL	STA. MARIA 31, MAGDALENA ATLAZOLPAN, IZTAPALAPA , C.P. 09410	30/03/05 03:15:13 p.m.
9916	9	ESGNJS5400401M400	ESPINOZA	GONZALEZ	MARIA DE JESUS	C PEDRO ACEVES M 7 LT 16 AMPL STA MARTHA ACATITLA C.P.09510	30/03/05 03:49:02 p.m.
10077	9	ESMRLR83091015M200	ESPINOZA	MIER	LAURA	AGUSTIN MELGAR 11057 PARAJE ZACATEPEC 09560 IZTAPALAPA	30/03/05 03:52:17 p.m.
1327	9	ESVLMR92012820M000	ESPINOZA	VILLEGAS	MARGARITA	RIGO TOVAR MZ. 44 LT. 2, AMPL. EMZ, IZTAPALAPA, C.P. 09630	30/03/05 03:15:16 p.m.
1333	9	EQRZMR57011909M900	ESQUIVEL	REZA	MARIA MARTHA	ESTRELLA DEL SUR 193 NUM. 10-206, EL SANTUARIO, IZTAPALAPA, C.P. 09820,	30/03/05 03:15:19 p.m.
1350	9	ESGRMN21061409H200	ESTRADA	GARCIA	MANUEL	EMILIANO ZAPATA 17 LOMAS QUEBRADAS C.P. 10380	28/02/05 04:52:46 p.m.
1354	9	ESLPLL89101515M300	ESTRADA	LOPEZ	LILIANA	LINDA 21, AMPL. EL SANTUARIO, IZTAPALAPA, C.P. 09820	28/02/05 04:52:47 p.m.
9920	9	ESVVR543061509M900	ESTRADA	VIVAS	ROSA	C PINCEL 20 SANTO DOMINGO C.P.6369	30/03/05 03:49:03 p.m.
1384	9	FRTREV65010209M901	FARFAN	TORRES	MA EVA	PLAN DE DOLORES MZ.35 LT.8, COL. SAN LORENZO LASEBADA, C.P.16018	30/03/05 03:15:33 p.m.



**ESTRUCTURA CIUDADANA**  
**LISTADO DE AFILIACIONES NO ENCONTRADAS EN EL PADRON ELECTORAL**

CONSECUTIVO	ENTIDAD*	CLAVE ELECTORAL*	APELLIDO PATERNO*	APELLIDO MATERNO*	NOMBRE*	DOMICILIO*	FECHA Y HORA DE BUSQUEDA
7438	9	FGMGLR59011309M700	FIGE	MACEDO	MA DE LOURDES	BEMVENUTO SELLINI NO. 131 COL. ALFONSO XIII	30/03/05 03:33:38 p.m.
1424	9	FGSLED7506009H5000	FIGUEROA	SALGADO	EDUARDO	EMPERADORES 179 PORTALES BENITO JUAREZ	30/03/05 03:15:35 p.m.
1433	9	FLANAR35120109H400	FLORES	AMADOR	ARTURO	BELGICA 821C.P.3300	28/02/05 04:53:42 p.m.
1448	9	FLCRFL49082924M100	FLORES	CRUZ	FELISA	BOLAIOS EXT.53 INT.2 MAZA C.P.6280	28/02/05 04:53:55 p.m.
1487	9	FLPELR70032709M200	FLORES	PEVA	MARIA DE LOURDES	PEVA Y PEVA EXT.10 CENTRO C.P.6020	30/03/05 03:15:39 p.m.
1558	9	FNVLGD51021409M800	FUENTES	VALDEZ	GUADALUPE	SUR 89-247 C-1301	28/02/05 04:54:44 p.m.
10196	9		GABRIEL	XX	MARIA TERESA	CDA. CALZOICO COL. SANTO DOMINGO DEL. COYOACAN	30/03/05 03:54:42 p.m.
10099	9	GLMRG581120509H000	GALICIA	MARTINEZ	JOSE ANTONIO	AV. DEL TRABAJO 68 MORELOS 15270 V.CARRANZA	30/03/05 03:52:49 p.m.
1592	9	GLFRDV14013109M800	GALVAN	FROGOSO	DAVID	AV. REPUBLICAS 153-BIS, COL. PORTALES, C.P.3300	30/03/05 03:15:48 p.m.
1595	9	GLHRLT72052310M000	GALVAN	HERNANDEZ	LETICIA	XOCHIQUETZAL 13, ESTRELLA DEL SUR, IZTAPALAPA, C.P. 09820	30/03/05 03:15:50 p.m.
1607	9	GLTNAN72120409M300	GALVAN	TINAJERO	ANGEL	CALLEJON SANTA MARIA 3 INT. 202 COL. MAGDALENA ATLAZOLPA DELG. IZTAPALAPA C.P. 09410	28/02/05 04:55:17 p.m.
10098	9	GRCHHR55052809M300	GARCIA	CHAVEZ	MA HERMELINDA	CDA. ROBLE 46 GARCIA MARRERO 1510 ALVARO OBREGON	30/03/05 03:52:48 p.m.
10111	9	GRCRER48032421H500	GARCIA	DE LA CRUZ	EPIGENIO CIRO	NORTE 83-6 V. CARRANZA	30/03/05 03:52:59 p.m.
10112	9	GRDLAN70031009H200	GARCIA	DELIRA	ANTONIO	AND. 15 NOV. NO.4 COL. CONCHITA ALVARO OBREGON	30/03/05 03:53:00 p.m.
10113	9	GRFBMR34030809M101	GARCIA	FABREGAS	MARTHA ELENA	SEVILLA 1012 PORTALES 03300 BENITO JUAREZ	30/03/05 03:53:01 p.m.
10115	9	GRSNCR70021009M100	GARCIA	GONZALEZ	MA DE LOURDES	CANAL ATENCO 23 BARRIO 18 16034 XOCHIMILCO	30/03/05 03:53:04 p.m.
10116	9		GARCIA	GUADALUPE	MACEDONIO	CRISANTEMO 15A ATLAMPA 06400 CUAUHTEMOC	30/03/05 03:53:04 p.m.
8360	9	GRGZVR7303009M600	GARCIA	GUZMAN	VERONICA		01/03/05 11:27:08 a.m.
1693	9	GRHRJL63101509M400	GARCIA	HERNANDEZ	JULIETA	ERONOMISTAS NUM. 60-A, EL TRIUNFO, C.P. 09430	30/03/05 03:16:11 p.m.
1704	9	GRLBJS54012309H000	GARCIA	LIBORIO	JOSE ALFONSO	2DA CERRADA DE PASTORES MZ. 5 LT. 2 COL. RICARDO FLORES MAGON DELG. IZTAPALAPA C.P. 09820	30/03/05 03:16:16 p.m.
1707	9	GRLPLR6907031M300	GARCIA	LOPEZ	IRENE	C. PORFIRIO DIAZ MZA . 19, DELEG. IZTAPALAPA	30/03/05 03:16:16 p.m.
1625	9	GRMRMR60062609M600	GARCIA	MARTINEZ	MARIA MAGDALENA	AV. ESTRELLA NUM. 4 D-202, ESTERELLA DEL SUR, C.P. 09820	30/03/05 03:15:56 p.m.
1757	9	GRCLCR33021812M700	GARCIA	SALAS	CIRILA ALEJANDRA	SILOS NUM. 74, MINERVA C.P. 09810.	30/03/05 03:16:28 p.m.
10125	9	GRSRAH63070920M200	GARCIA	SARMIENTO	AHATOLCA	ODESA NO.213-1 PORTALES 3300 BENITO JUAREZ	30/03/05 03:53:11 p.m.

**ESTRUCTURA CIUDADANA**  
**LISTADO DE AFILIACIONES NO ENCONTRADAS EN EL PADRON ELECTORAL**

CONSECUTIVO	ENTIDAD*	CLAVE ELECTORAL*	APELLIDO PATERNO*	APELLIDO MATERNO*	NOMBRE*	DOMICILIO*	FECHA Y HORA DE BUSQUEDA
1768	9	GRSRAN13070904H200	GARCIA	SARMIENTO	ANATOLLA	ODESA 213, PORTALES	30/03/05 03:16:30 p.m.
8496	9	GRVZTR49101109M000	GARCIA	VAZQUEZ	MA TERESA	SUR 8 NO 115	30/03/05 03:35:34 p.m.
10213	9	JRRYJS65051009M800	GARDUO	REYES	JOSE LUIS	GEOLOGOS NO. 14 COL. EL TRIUNFO	30/03/05 03:55:03 p.m.
10102	9	GRLGNM46110504M300	GARIBAY	LAGUNA	NOEMI ISABEL	SAN FEDERICO MZA.583 LT.49 STA. URSULA 4600 COYOACAN \	30/03/05 03:52:51 p.m.
10195	9	XXGRAN57122404M100	GARRIDO	XX	MARIA DE LOS ANGELES	EMILIO AZCARRAGA EDIF. L - 109 U.H. CABEZA DE JUAREZ II IZTAPALAPA	30/03/05 03:54:42 p.m.
10103	9	GRRVAL79021430M700	GARZA	RIVERA	ALEJANDRA	ENCINOS 10 HUAVATLA 10360 MAG. CONTRERAS	30/03/05 03:52:51 p.m.
10106	9	GSFNMR65050202M600	GATIOLA	FUENTES	MARGARITA	AV. ESTRELLA DEL SUR 143 ESTRELLA DEL SUR 09820	30/03/05 03:52:53 p.m.
1799	9	GLJRS20021111H600	GIL	JUAREZ	JOSE	C SAN LEON MZ 626 LT 30COL .SANTA URSULA COAPA 4600 COYOACAN D.F	28/02/05 04:56:48 p.m.
8719	9	GMACDL20041013M000	GOMEZ	ACOSTA	MA DOLORES		01/03/05 11:29:54 a.m.
1822	9	GMTJRS30031009M400	GOMEZ	DE LA TEJA	ROSA MARIA	SUR 125 - A NUM. 73. LOS CIPRESES.	30/03/05 03:16:42 p.m.
8914	9	GMDZJR64031109M800	GOMEZ	DIAZ	JORGE	C. TRANSVAL NO.246 COL. ROMERO RUBIO	01/03/05 11:31:35 a.m.
1839	9	GMMREL53062511H500	GOMEZ	MARTINEZ	MARIA ELIDIA	AVE. DEL BOSQUE MZ.6 LT.11, COL. COYOTES, C.P.7180	28/02/05 04:57:26 p.m.
1857	9	GMSUMN77042409M300	GOMEZ	SANCHEZ	MARIANA ALEJANDRA	CALLE 3 FELIPE SAN LOTEZ MARATINEZ NUM. 9, VICENTE GUERRERO, IZTAPALAPA	30/03/05 03:16:47 p.m.
1863	9	GMVLMR63043009M900	GOMEZ	VILLA	MARTHA	2DA CERRADA DE PASTORES NO. 4 COL. RICARDO FLORES MAGON DELG. IZTAPALAPA C.P. 09820	30/03/05 03:16:48 p.m.
1865	9	GMVLAN68050109M900	GOMEZ	VILLASEOR	ANTONIO	2DA CERRADA DE PASTORES NO. 4 COL. RICARDO FLORES MAGON DELG. IZTAPALAPA C.P. 09820	28/02/05 04:57:37 p.m.
1873	9	GNMRGR62080609M600	GONZALES	MARTINEZ	GRACIEL	BELGICA 303	28/02/05 04:57:49 p.m.
1891	9	GNBNIS71042009H300	GONZALEZ	BONILLA	JOSE LUIS	PUEBLA 251 INT. 8, COL. ROMA, CUAUHTEMOC, C.P. 06700	30/03/05 03:16:56 p.m.
1908	9	GNDRIR57082209M800	GONZALEZ	DUARATE	MA DE LOURDES	C. CUEVA DE SANTIAGO, IZTAPALAPA, ESTRELLA DEL SUR, C.P. 09820	30/03/05 03:17:01 p.m.
1912	9	GNELCL50102009M800	GONZALEZ	ELIZONDO	CELIA	REFORMA NUM. 639, IZTAPALAPA, C. P. 09430	30/03/05 03:17:02 p.m.
1914	9	GNESGA11217509M800	GONZALEZ	ESQUIVEL	MA GUADALUPE	C. ELY CAVAZOS MZ. 12 LT. 8, SAN MIGUEL TEOTONGO, IZTAPALAPA, C.P.- 09630	28/02/05 04:58:05 p.m.
1919	9	GNGLMB71042509H100	GONZALEZ	GALINDO	MARCOS	5 DE MAYO NUM. 37, APATLACO, C.P. 09430	28/02/05 04:58:10 p.m.
1929	9	GNGNJS420662909M90	GONZALEZ	GONZALEZ	JOSEFINA	1 CDA. DE PASTORES 9, RICARDO FLORES MAGON, IZTAPALAPA, C.P. 09820	30/03/05 03:17:04 p.m.
1933	9	GNGTBT24360115M400	GONZALEZ	GUTIERREZ	BEATRIZ LOURDES	FELIPE CARRILLO PUERTO 126 4, COL. ANAHUAC, C.P.11320	30/03/05 03:17:05 p.m.
1938	9	GNHRBL68082109M300	GONZALEZ	HERNANDEZ	BLANCA	ARMERIA NO. 30 COL.MORELOS C.P 15270 .	28/02/05 04:58:20 p.m.

**ESTRUCTURA CIUDADANA**  
**LISTADO DE AFILIACIONES NO ENCONTRADAS EN EL PADRON ELECTORAL**

CONSECUTIVO	ENTIDAD*	CLAVE ELECTORAL*	APELLIDO PATERNO*	APELLIDO MATERNO*	NOMBRE*	DOMICILIO*	FECHA Y HORA DE BUSQUEDA
10074	9	CSLNHC70982809H500	GONZALEZ	LANDEO	HECTOR	MACOS TORRES 189 VILLA OLADERO 7190 GAM	30/03/05 03:52:12 p.m.
1965	9	GNMRGR62080609M600	GONZALEZ	MARTINEZ	GRACIELA	BELGICA NO. 303 COL. PORTALES DELG. BENITO JUAREZ	28/02/05 04:58:34 p.m.
1969	9	GNMDCN50082309M000	GONZALEZ	MEDINA	CONCEPCION	PROL. MIESES NUM. 232, VALLED DEL SUR, C.P. 09810	30/03/05 03:17:08 p.m.
1970	9	GZMNOL36060309M800	GONZALEZ	MENDOZA	OLIVIA	CALZ. REAL DE SAN MARTIN 258 REYNOSA TAMP.	28/02/05 04:58:37 p.m.
1972	9	GNMLJN82032809M600	GONZALEZ	MOLINA	JUAN CARLOS	ALVARO OBREGON 102 14, COL. SANTA ANITA, C.P.8300	28/02/05 04:58:37 p.m.
8876	9	GNMRD65042809M100	GONZALEZ	MORALEZ	JOSE GPE	C. NORTE 192 NO.661 COL. MOCTEZUMA	30/03/05 03:36:10 p.m.
10145	9	GNMRAG46081002H800	GONZALEZ	MORO	AGUSTIN	BALBOA 722-1 PORTALES SUR 03300 BENITO JUAREZ	30/03/05 03:53:36 p.m.
1878	9	GNPRSR61112709M700	GONZALEZ	PEREZ	SARA	C. 47-120 U H SANTA CRUZ MEYEHUALCO. C.P 9290	30/03/05 03:16:50 p.m.
10148	9	GNRMMR71052309M200	GONZALEZ	RAMIREZ	MIREYA	PLAN DE SAN LUIS 549 HOGAR Y SEGURIDAD AZCAPOTZALCO	30/03/05 03:53:38 p.m.
7416	9	GNRMBL59090409M000	GONZALEZ	RAMOS	BLANCA ROSA	BARBARA CHAMORRO MNZ. 2 LT.6	30/03/05 03:33:31 p.m.
2003	9	GNSLEL73050709M120	GONZALEZ	SALAZAR	ELIZABETH	EMILIO AZCANABA EDIF. 29 NUM. 404, CABEZA DE JUAREZ, IZTAPALAPA C.P. 09227	30/03/05 03:17:13 p.m.
2012	9	GNSRNF7812909H400	GONZALEZ	SANCHEZ	RAFAEL	CERRADA DE TORRES #16 COL. BARROS CIERRA C.P. 10380	30/03/05 03:17:16 p.m.
1883	9	GNSNAN35011709H900	GONZALEZ	SANTA ANA	ANTONIO	DR. VERTIZ 1412 COL. PORTALES NORTE DEL . 03300	30/03/05 03:16:53 p.m.
2019	9	GNTRCM47071813H200	GONZALEZ	TREJO	CAMILO	C. RUSA M. 17 L. 40, SAN MIGUEL TEOTONGO, IZTAPALAPA, C.P.- 09630.	30/03/05 03:17:18 p.m.
2028	9	GNZRVR49050109M100	GONZALEZ	ZARAGOZA	VIRGINIA	259 NUM. 14, UNIDAD 150 AGRICOLA ORIENTAL, IZTACALCO	30/03/05 03:17:19 p.m.
10162	9	GRGRLZ76092204M900	GORDIANO	GARCIA	LUZ MARIA	SAN JORGE MZ.655 LT.3 COL. SANTA URSULA COAPA DEL. COYOACAN	30/03/05 03:53:54 p.m.
10151	9	GRFNM81112409H900	GORDULLO	FONSECA	MARCO ANTONIO	AV. CONGRESO DE LA UNION NO. 19 DEL. VENUSTIANO CARRANZA	30/03/05 03:53:39 p.m.
10258	9	GYLZLZ48110909M000	GOYZUETA	LOZANO	LUZ MARIA	ODESA NO. 826-503-C COL. PORTALES SUR DEL. BENITO JUAREZ	30/03/05 03:55:53 p.m.
10155	9	GLVLLS76604109H000	GRANLOS	VELAZQUEZ	LUIS ANTONIO	CANARTAS NO. 1109 COL. PORTALES DEL. BENITO JUAREZ	30/03/05 03:53:46 p.m.
6993	9	XXMRGD73121709200	GUADALUPE	MONTES		GRECIA 34 INT. 2314	01/03/05 11:17:04 a.m.
10157	9	GDATRS40090412M100	GUADARRAMA	ATRISCO	ROSALIA	ABELARDO RODRIGUEZ NO. 42-6 DEL. MIGUEL HIDALGO	30/03/05 03:53:48 p.m.
7826	9	GRJMEL44112812M100	GUERRERO	JIMENEZ	FLORENCIANO	ROMULO ESCOBAR Z. N-9	30/03/05 03:34:26 p.m.
2078	9	GRPNMA36072209M200	GUERRERO	PINTOR	MARIA	RUMANIA 110	30/03/05 03:17:31 p.m.
2085	9	GVTRRC571012209M20	GUERRERO	TORRES	ROCIO	TIZOC UN. 17, MAGDALENA ATLAZOLPA, C.P. 09410	30/03/05 03:17:31 p.m.

**ESTRUCTURA CIUDADANA**  
**LISTADO DE AFILIACIONES NO ENCONTRADAS EN EL PADRON ELECTORAL**

CONSECUTIVO	ENTIDAD*	CLAVE ELECTORAL*	APELLIDO PATERNO*	APELLIDO MATERNO*	NOMBRE*	DOMICILIO*	FECHA Y HORA DE BUSQUEDA
2096	9	GLOSLB63101409M600	GUILLEN	OSOMIO	BLANCA ESTELA	SANTA MANA NUM. 31, MAGDALENA ATLCOLPA, C.P. 09820	28/02/05 04:59:34 p.m.
7349	9	GTCHLL6902509M100	GUITRON	CHAVEZ	LILIANA	AV STA. LUCIA NO. 35 COL. ALFONSO XIII	30/03/05 03:33:05 p.m.
2098	9	GZMLYL44012801M100	GUIZAR	MOLARES	YOLANDA MARGARITA	BELGICA 206, PORTALES	30/03/05 03:17:37 p.m.
2099	9	GSMDLR48102009H800	GUSMAN	MEDINA	LAURO	26 DE ENERO NUM. 6382, LEYES DE REFORMA, C.P. 09430	28/02/05 04:59:36 p.m.
2121	9	GTMREM52080820H100	GUTIERREZ	MARTINEZ	EMILIANO	C. JACARANDAS 8, SAN MIGUEL TEOTONGO, IZTAPALAPA, C.P. 09630	30/03/05 03:17:42 p.m.
2126	9	GTMRC75101909M300	GUTIERREZ	MORA	CECILIA	EMILIANO ZAPATA #19 COL. BARRIOS SIERRA C.P. 10380	28/02/05 04:59:52 p.m.
2156	9	GZCHRM69011809M800	GUZMAN	CHAVARRIA	AMALIA	B ATALLA DE RENDAN MZ. 11 LT. 3, ALVARO OB REGO, IZTAPALAPA	28/02/05 05:00:02 p.m.
2159	9	GZGLMR46102615M400	GUZMAN	GALICIA	MARIA CRISTINA	CATEDRAL DE SALTILLO NUM. 4, COL. RICARDO FLORES MAGON, IZTAPALAPA, C.P. 09820	30/03/05 03:17:47 p.m.
2160	9	GSGJN76050309H000	GUZMAN	GONZALEZ	JUAN	CALLE DE REFORMA 638, IZTAPALAPA, C.P. 09430	28/02/05 05:00:03 p.m.
2164	9	GZHRAL58010209M000	GUZMAN	HERNANDEZ	ALEJANDRO	SUR 101-15 INT. 5 COL. SAN MIGUEL C.P. 08650	28/02/05 05:00:05 p.m.
2183	9	HRARVC67002909H900	HERNADEZ	ARTEAGA	VICTOR MANUEL	CANARIAS 1219-4C.P.3300	30/03/05 03:17:51 p.m.
10072	9	BRCRIS68060809M000	HERNANDEZ	CAVE	ISABEL	VILLANUEVA CUAUHEMOC	30/03/05 03:52:07 p.m.
2215	9	HRCYMR73011609H400	HERNANDEZ	COYOTE	MARCELA	MAGRAVIOS MZA. 5 LT.2 COL. LA JOYA ALVARO OBREGON C.P. 1280	30/03/05 03:18:17 p.m.
9508	9	HRDZMR60971809H000	HERNANDEZ	DIAZ	MARCO ANTONIO	NORTE 69 #2926 COLONIA O. POPULAR AZCAPOTZALCO, D.F.	30/03/05 03:40:26 p.m.
2243	9	HRFRSN52110109M600	HERNANDEZ	FERNANDEZ	SANTA MARIA	WALDO MARTIN DEL CAMPO 93-2 MOCTEZUMA 1A. SECC. C.P. 15500	30/03/05 03:18:18 p.m.
2248	9	HRFRGL83110909M400	HERNANDEZ	FORTIS	GLORIA	SUR 127 NUM. 218 COL. MINERVA C.P. 09810	28/02/05 05:00:38 p.m.
2249	9	HRGRCL60081209M400	HERNANDEZ	GARCIA	CLARA	CUEVAS DE SANTIAGO 18	28/02/05 05:00:39 p.m.
2265	9	HRGLYN83040809M900	HERNANDEZ	GUILLEN	YANIA GABRIELA LA LUZ	PROLONGACION PUENTE TITLAN COL. SANTUARIO C.P.09820	30/03/05 03:18:19 p.m.
2267	9	HRHTMR36081709M900	HERNANDEZ	HEAHINGS	MARTHA	AHUATL NUM. 105 RICARDO FLORES MAGON C.P. 09820	28/02/05 05:00:50 p.m.
2272	9	HRHRAN41080909M200	HERNANDEZ	HERNANDEZ	ANA MARIA	TENOCHTITLAN 40 F-101, MORELOS, C.P. 06200	30/03/05 03:18:19 p.m.
9549	9	HRHRCL32051918M000	HERNANDEZ	HERNANDEZ	CELTA	ODESA 503-403 COLONIA LOS PORTALES C.P.03300 BENITO JUAREZ, DF.	30/03/05 03:41:04 p.m.
2276	9	HRHRFR82081509M300	HERNANDEZ	HERNANDEZ	FRANCISCA MARIA	CANO DE SANTIAGO 14 ESTRELLA DEL SUR IZPALAPA C.P. 09820	30/03/05 03:18:20 p.m.
2277	9	HRHRJN77080916M000	HERNANDEZ	HERNANDEZ	JUANA	CUEVAS DE SANTIAGO NUM. 4 ESTRELLA DEL SUR C.P. 09820	28/02/05 05:00:55 p.m.
2283	9	HRHRTF74101316M100	HERNANDEZ	HERNANDEZ	TEOFILA	GENUCO DE ANTIAGO NUM 4 COL IZTAPALAPA C.P.09820	30/03/05 03:18:21 p.m.

**ESTRUCTURA CIUDADANA**  
**LISTADO DE AFILIACIONES NO ENCONTRADAS EN EL PADRON ELECTORAL**

CONSECUTIVO	ENTIDAD*	CLAVE ELECTORAL*	APELLIDO PATERNO*	APELLIDO MATERNO*	NOMBRE*	DOMICILIO*	FECHA Y HORA DE BUSQUEDA
2289	9	HRHRLN47052209M700	HERNANDEZ	HIRTS	LEONOR	HORTENCIA 5 SIERRA 10300	30/03/05 03:18:24 p.m.
2287	9	HRHRTR5210809M1000	HERNANDEZ	HIRTZ	TERESA	HORTENCIA 5 COL. LOMAS QUEBRADAS C.P. 10000	30/03/05 03:18:21 p.m.
2295	9	HRLRCR74110116M800	HERNANDEZ	LARA	MARIA CRISTINA	CUEVAS DE SANTIAGO 4 COL. ESTRELLA DEL SUR C.P. 09820	28/02/05 05:01:03 p.m.
9564	9	HLRZRB67080809H200	HERNANDEZ	LOZANO	RUBEN	LEONARDO DAVINCI NO. 117-3 COL. MIXCOAC DEL. BENITO JUAREZ	30/03/05 03:41:21 p.m.
2304	9	HRLCFL65201130M100	HERNANDEZ	LUCAS	FELIXITAS REFUGIO DEL CARMEN	C LA BRECHA MZ 112 LT 7 COL. TLALPEXCO 7188	30/03/05 03:18:28 p.m.
2308	9	HRMQAC78011309H700	HERNANDEZ	MAQUEDA	ALEJANDRO	CANO SANTIAGO NUM. 2 COL. ESTRELLA DEL SUR C.P. 09820	30/03/05 03:18:30 p.m.
2311	9	HRMRAN74081509H801	HERNANDEZ	MARIN	ANABEL AVELARDO	MONTE REALNI: 83 COL. JESUS DEL MONTE C.P. 05260	30/03/05 03:18:32 p.m.
9562	9	MJHREN6903209H9000	HERNANDEZ	MEJIA	ENRIQUE	PINO MZA 151 COL. CARBONERA CP. 10640 DEL. MAGDALENA CONTRERAS	30/03/05 03:41:18 p.m.
2327	9	HRNRLR71062409M100	HERNANDEZ	MIRANDA	LAURA	2A. DE RICARDO JAIME NUM. 22, VICENTE GUERRERO, IZTAPALAPA, C.P. 09200	30/03/05 03:18:35 p.m.
2331	9	HRMNL50081209M900	HERNANDEZ	MONDRAGON	CLARA	LAGO AULLAGAS 158 HUICHAPAN C.P. 11240	30/03/05 03:18:37 p.m.
2332	9	HRMNR50032309M900	HERNANDEZ	MONTECITOS	HERMELINDA	LOMA ENCANTADA LT. 7 MZ. 1 AMP. SANTUARIO C.P. 09820	30/03/05 03:18:38 p.m.
2347	9	HROVIG67020109M000	HERNANDEZ	OLVERA	IGNACIA JESUS	AV. ESTRELLA SUR 193 NUM 14 INT. 2 AMPLIACION SANTUARIO C.P. 09820	28/02/05 05:01:29 p.m.
2349	9	HRPDM78032609M500	HERNANDEZ	PADILLA	NADIA	PORFIRIO DIAZ MZ. 11 LT. 27 SAN MIGUEL TEATONGO C.P. 09630	28/02/05 05:01:29 p.m.
2367	9	HRRJLS561122309M000	HERNANDEZ	REYES	MA LUISA	SAN CELSO MZ.655 LT.6 STA. U. COAPA COYOACAN C.P. 4600	28/02/05 05:01:35 p.m.
2371	9	HRRDAL420510214000	HERNANDEZ	RODRIGUEZ	ALBERTO	BULGARIA 99	30/03/05 03:18:39 p.m.
2372	9	HRRDCR69112509M200	HERNANDEZ	RODRIGUEZ	CAROLINA	ALFREDO CABERU 85 COL. IZTACALCO C.P. 09430	30/03/05 03:18:41 p.m.
2377	9	HRRMF131112013H600	HERNANDEZ	ROMERO	FELIX	SAN JUAN 2-6 MAGDALENA ATLAZOLPAN C.P. 09410	28/02/05 05:01:48 p.m.
2379	9	HRRMRS53808309M500	HERNANDEZ	ROMERO	ROSA MARIA	PRIMERA CERR. DE LA AVE. 20 INT.4, COL. SANTA ANITA, C.P.8300	28/02/05 05:01:48 p.m.
9569	9	HRRMES4209122M8000	HERNANDEZ	ROMO	ESTEFANIA	AV. DEL TRABAJO S/N EDIF. B DEPTO. 2 COL. MORELOS DEL. VENUSTIANO CARRANZA	30/03/05 03:41:27 p.m.
2385	9	HRRZVN42040109M600	HERNANDEZ	RUIZ	VENERANDA	T. JOAQUIN HERRERA NUM.17 U-301, CENTRO, CUAUHTEMOC C.P. 06020	30/03/05 03:18:44 p.m.
2389	9	HRSMCS75020321H900	HERNANDEZ	SANCHEZ	CESAR	ROMERO DE TERREROS DEL VALLE . 03100	28/02/05 05:01:52 p.m.
2392	9	HRSNJR82092609H300	HERNANDEZ	SANCHEZ	JORGE	AV. ESTRELLA 193 INT. 401 AMPLIACION SANTUARIO C.P. 09820	28/02/05 05:01:53 p.m.
9570	9	HRSN07070809M900	HERNANDEZ	SANDOVAL	ISABEL	C. SEGUNDO LOTE M FLORES COL. VICENTE GUERRERO CP. 9200 DEL. IZTAPALAPA	30/03/05 03:41:35 p.m.
2398	9	HRSSMR76051109M000	HERNANDEZ	SOSA	MARIA LOURDES	CAMINO VIEJO A LOS REYES C.P. 09820	30/03/05 03:18:47 p.m.

**ESTRUCTURA CIUDADANA**  
**LISTADO DE AFILIACIONES NO ENCONTRADAS EN EL PADRON ELECTORAL**

CONSECUTIVO	ENTIDAD*	CLAVE ELECTORAL*	APELLIDO PATERNO*	APELLIDO MATERNO*	NOMBRE*	DOMICILIO*	FECHA Y HORA DE BUSQUEDA
7960	9	HRSTMA4908211M2000	HERNANDEZ	SOTO	MA DE LOS ANGELES	2- CERRADA MAURICIO GOMEZ II	30/03/05 03:34:45 p.m.
9571	9	HRTVIN21071414M800	HERNANDEZ	TAVERA	MARIA V	SUR 125A #172 INT.1 COL. SANTA ISABEL CP.09810	30/03/05 03:41:35 p.m.
2400	9	HRTVMV21072109M400	HERNANDEZ	TEVERA	MARIA VENTURA	SUR 125 A NUM. 72 COL. MINERVA C.P. 09810	30/03/05 03:18:48 p.m.
2416	9	HRHRPB74032309H100	HERNANEZ	HERNANDEZ	PABLO	CUEVAS DE SANTIAGO NUM. 4 ESTRELLA DEL SUR IZTAPALAPA C.P. 09820	30/03/05 03:18:52 p.m.
9091	9	HROBED71090909M100	HERNENDEZ	OVANDO	EDITH	C. OTE 172 NO.96 COL. MOCTEZUMA	01/03/05 11:32:55 a.m.
2431	9	HRMRMT6081509H900	HERRERA	MARTINEZ	TERESA	2A. CERRADA DE PASTORES RICARDO FLORES MAGON C.P. 09820	28/02/05 05:02:16 p.m.
2433	9	HRMZN510611509H200	HERRERA	MUOZ	JESUS	MARIA NO. 106 -6 COL. GUERRERO . C.P. 6300	30/03/05 03:18:54 p.m.
9578	9	HRVCJS54031424H400	HERRERA	VICTOR	JESUS	LAGO TRASIMENO NO. 98 INT. 5 COL. ANAHUAC DEL. MIGUEL HIDALGO	30/03/05 03:41:38 p.m.
9040	9	HDRYEP72032421M801	HIDALGO	REYNA	EPIGMENIA	C. MATAMOROS NO.160	30/03/05 03:36:22 p.m.
2449	9	CROLHL9801009M601	HILDA	CARMONA	OLIVAREZ	AV. CASA DE LA MONEDA NO. 205 COL ANAHUAC MIGUEL HIDALGO C.P. 11250	28/02/05 05:02:22 p.m.
9583	9	HSSNEG72022009M100	HOSENCE	SANCHEZ	MA EUGENIA	TIERRA NO. 4 COL. TIERRA NUEVA CP. 02130 DEL. AZCAPOTZALCO	30/03/05 03:41:44 p.m.
9579	9	HRBNLZ58052109M800	HUERTA	BONA	LUZ MARIA	BELGICA NO. 815 COL. PORTALES SUR CP. 03300 DEL. BENITO JUAREZ	30/03/05 03:41:39 p.m.
7714	9	HRSNR568083009M600	HUERTA	SANCHEZ	ROSA MARIA DE LA	POPAYAN NO 21-1	01/03/05 11:22:49 a.m.
9582	9	HTSNAS63081509M500	HUTRON	SANCHEZ	MA ASUNCION	CDA. DE CALLE 6 #8 DEL. MIGUEL HIDALGO	30/03/05 03:41:43 p.m.
7419	9	CRNVTS36070815N500	ISABEL	CRUZ		ROSA PERLA NO. 37-4 COL. MOLINO DE ROSAS	01/03/05 11:20:27 a.m.
2482	9	ISCSSN72012509M300	ISLAS	CASTRO	SONIA	NETZAHUALCOYOTL NUM. 25, ESTRELLA DEL SUR, C.P. 09820	28/02/05 05:02:37 p.m.
2496	9	JESNLZ279091509M300	JACOBO	SANABRA	LUIS MARIA	NEZAHUALPILLI ESTRELLA DEL SUR C.P. 09820	28/02/05 05:02:46 p.m.
2497	9	JMRMCR6681809H700	JAIME	RENERIA	CARLOS	C. MOROSABIN NUM. 24 PERESPISTACP. 03620	28/02/05 05:02:46 p.m.
2510	9	JRRNGB73121209M800	JARAMILLO	RIVERA	MA UADALUPE	DURAZNO17 PBLO. NUEVO EL ALTO 10640	28/02/05 05:02:51 p.m.
2512	9	JRZMJN60041011H100	JARAMILLO	ZAMANIPA	JUAN ANTONIO	XOCHICATZAL MZ. 19 LT. 4, ESTRELLA DEL SUR, IZTAPALAPA, C.P. 09820	28/02/05 05:02:52 p.m.
7851	9	JSVZED42032309M900	JASSO	VAZQUEZ	BLANCA SANDOVAL	CDA. PIASTRAS 6 COL. CERRO PRIETO	01/03/05 11:23:53 a.m.
2519	9	CRJQJV760072012H700	JAVIER	CORTES	JOAQUINA	2DA. CDA. EDUC. POLITENICA J.L-48, JAIME TORRES BODET, TLAHUAC C.P. 13530	28/02/05 05:02:54 p.m.
2540	9	JMALLS52011909H500	JIMENEZ	ALVAREZ	LUIS ARMANDO	EJE 7 109-5	30/03/05 03:19:13 p.m.
10219	9	JMBRJN72052609M800	JIMENEZ	BARRIOS	JUAN GABRIEL	IGNACIO ZARAGOZA NO. 515 DEP. 404-B DEL. VENUSTIANO CARRANZA	30/03/05 03:55:06 p.m.

**ESTRUCTURA CIUDADANA**  
**LISTADO DE AFILIACIONES NO ENCONTRADAS EN EL PADRON ELECTORAL**

CONSECUTIVO	ENTIDAD*	CLAVE ELECTORAL*	APELLIDO PATERNO*	APELLIDO MATERNO*	NOMBRE*	DOMICILIO*	FECHA Y HORA DE BUSQUEDA
2544	9	JMBTFB76071809M200	JIMENEZ	BAUTISTA	FABIOLA MARIA	ARBOLEDAS MZA. 16 LT. 9, SAN MIGUEL TEOTONGO, IZTAPALAPA C.P. 09820	30/03/05 03:19:14 p.m.
10220	9	JMCSMR80061909M700	JIMENEZ	CASTILLO	MARIO EDUARDO	CARRIL O HAB. SANTO 1319-401 COL. SAN JUAN XALPA IZTAPALAPA	30/03/05 03:55:06 p.m.
2547	9	JMCRLR59071909M100	JIMENEZ	CORTES	MA DE LOURDES	C-7 #1228 AGUILERA	30/03/05 03:19:16 p.m.
10223	9	JMENBA78110709M000	JIMENEZ	GONZALEZ	BLANCA ESTELA	RICARDO FLORES MAGON CP.09820	30/03/05 03:55:10 p.m.
2558	9	JMLMMR26070809M400	JIMENEZ	LEMUS	MARIA	SUR 129 NUM. 137, SANTA ISABEL, C.P. 09810	30/03/05 03:19:17 p.m.
2567	9	JMMNAL61070909H600	JIMENEZ	MENDEZ	ALEJANDRO	VICTOR HUGO, PORTALES	30/03/05 03:19:25 p.m.
2576	9	JMRDMR67051409M400	JIMENEZ	RODRIGUEZ	MARINA DE	U. BELLAVISTA IZTAPALAPA ED. 1-502, IZTAPALAPA, C.P. 09860	30/03/05 03:19:27 p.m.
10218	9	JIDMEM32032709M000	JIMES	DOMINGUEZ	EMMA	OMETECOTL COL. ESTRELLA DEL SUR	30/03/05 03:55:05 p.m.
10225	9	JSCRCR35052409H000	JOSSE	QUIROZ	CARLOS	FUERTE DE GUADALUPE COL. EJERCITO DE ORIENTE DEL. IZTAPALAPA	30/03/05 03:55:13 p.m.
10233	9	JRHNMR68022207M200	JUAREZ	HERNANDEZ	MARGARITA	ODESA NO. 1719 COL. PORTALES DEL. BENITO JUAREZ	30/03/05 03:55:18 p.m.
10227	9	JRMNRS62090109M100	JUAREZ	MENENDEZ	ROSA MARGARITA	AV. CANAL DE MIRAMONTES NO. 2990-104 COL. LOS GIRASOLES COYOACAN	30/03/05 03:55:16 p.m.
10214	9		JUAREZ	RUFRO	JOSE LUIS	MARGARITA MAZA DE JUAREZ MZ.4 LT.13 COL. NVA. DIAZ ORDAZ DEL. COYOACAN	30/03/05 03:55:03 p.m.
9587	9	LGCLEV30120213M600	LAGUNA	CALLEJAS	EVA	AZUCENA MZ 4 LT6 COL. LOS ANGELES CP. 09830 DEL. IZTAPALAPA	30/03/05 03:41:52 p.m.
7805	9	LRMJM77033109M400	LARA	MEJIA	MARTHA PATRICIA	CALLE 40 NO. 31 COL. SANTA ROSA	01/03/05 11:23:25 a.m.
2667	9	LRRVFL17031108H800	LARA	RIVAS	FELIX	BELGICA 216	30/03/05 03:19:39 p.m.
2669	9	LRSNAR76112609M008	LARA	SANCHEZ	ARACELI YAZMIN	MELCHOR OCAMPO NUM. 5, APLATACO C.P. 09430	28/02/05 05:04:05 p.m.
2672	9	LRSSHL82062009H000	LARIOS	SOSA	HILARIO	LOMA ALEGRE S/N AMPL. SANTUARIO C.P. 09820	28/02/05 05:04:07 p.m.
9590	9	LSCRAMOB02260AM200	LASCANO	CORDERO	AMBROCIA	YUCATAN NO. 73 INT, S/N COL. H. DE PADIERNA CP. 10706 DEL. MAGDALENA CONTRERAS	30/03/05 03:41:55 p.m.
2705	9	LNCSSE73122609M900	LENTENO	CASTRO	EDUARDO	AV HIDALGO 24 19 BARRIO SAN LUCAS 4030 COYOACAN D.F	28/02/05 05:04:19 p.m.
2711	9	LNCHJN67051009H700	LEON	CHAVEZ	JUAN CARLOS	CUEVAS DE SANTIAGO NUM. 2, IZTAPALAPA, ESTRELLA DEL SUR C.P. 09820	28/02/05 05:04:22 p.m.
2718	9	LNMNZD80091109M900	LEON	MENDOZA	ZAIDA	2DA CDA DE PASTORES, AMPLIACION RICARDO FLORES MAGON C.P. 09820	30/03/05 03:19:49 p.m.
2745	9	LNAVMR14051609M500	LINAS	AVILES	MARTHA	REPUBLICAS 139 COL. PORTALES DEL. . C.P.03300	30/03/05 03:19:50 p.m.
9611	9	LMDFVS74100809H100	LOMO	DAVILA	FAUSTO	MILAVIA F. #1202 COL. SAN RAFAEL CP. 6470 DEL. CUAUHTEMOC	30/03/05 03:42:18 p.m.
2755	9	LNRLPL43101211M000	LONGORICA	RUELAS	PILAR	FLORIDA 21 INT. 02, CENTRO, CUAUHTEMOC, C.P. 06090	30/03/05 03:19:55 p.m.

**ESTRUCTURA CIUDADANA**  
**LISTADO DE AFILIACIONES NO ENCONTRADAS EN EL PADRON ELECTORAL**

CONSECUTIVO	ENTIDAD*	CLAVE ELECTORAL*	APELLIDO PATERNO*	APELLIDO MATERNO*	NOMBRE*	DOMICILIO*	FECHA Y HORA DE BUSQUEDA
2764	9	LPARMR61103111M300	LOPES	ARRIOLA	MARIA GUADALUPE	2DA- CDA- LOS ENCINOS PUEBLO SNA MIGUEL TOPILEJO, TLALPAN	30/03/05 03:19:56 p.m.
2768	9	LPBTER14091309M300	LOPES	BOTELLO	ERIKA	BUMGAMBILIA #1 COL. LOMAS QUEBRADAS C.P. 10380	30/03/05 03:19:57 p.m.
2757	9	LPGMJN60062409M500	LOPES	GOMEZ	JUANA	CAMPO TORTUGUERO 187 REYNOSA	28/02/05 05:04:40 p.m.
2767	9	LPBTED77102309H800	LOPEZ	BOTELLO	EDUARDO	BUMGAMBILIA #1 COL. LOMAS QUEBRADAS C.P. 10380	28/02/05 05:04:44 p.m.
2772	9	LZCSFA43052609H500	LOPEZ	CASTELLAN	FRANCISCO FELIPE	CALLE CUITLAHUAC MZ 45 LT 16 COL. AMPLIACION LOS REYES CULHUACAN IZTAPALAPA C.P. 09840	28/02/05 05:04:46 p.m.
2777	9	LPCVAN71030609M000	LOPEZ	CUEVAS	ANGELICA	VISTA HERMOSA 13, AMPL. SANTUARIO, C.P. 09820	30/03/05 03:19:59 p.m.
2781	9	LPDRJL78051509H201	LOPEZ	DURAN	JULIO CESAR	ODESA 424-7	30/03/05 03:20:01 p.m.
2785	9	LPRPT16912115M500	LOPEZ	FERNANDEZ	PATRICIA	ROSA SUR # 65 COL. LA MALINCHE C.P. 10010	30/03/05 03:20:04 p.m.
2795	9	LPGNFD23149629H600	LOPEZ	GONZALEZ	FIDENCIO	VICTOR HUGO 83-02 COL. PORTALES C.P 03300 DEL. .	28/02/05 05:04:56 p.m.
2798	9	LPGREN63042009H300	LOPEZ	GUERRA	ENRIQUE	CALLEJON DEL INDI0 #29 COL. CUAUHTEMOC C.P. 10020	28/02/05 05:04:57 p.m.
2799	9	LPGRJS65011209H400	LOPEZ	GUERRA	JOSE LUIS	CALLE DEL INDI0 29 COL. CUAUHTEMOC C.P. 10020	28/02/05 05:04:57 p.m.
2809	9	LPHRRN63032220M400	LOPEZ	HERNANDEZ	REINALDO	CLAVEL MZA 13 LT 1, SN MIGUEL TETONGO, IZTAPALAPA, C.P. 09030	28/02/05 05:05:07 p.m.
2838	9	LPMRRS68050709M100	LOPEZ	MARTINEZ	MA DEL	CANARIAS 1105-F, COL. PORTALES, C.P. 3300	28/02/05 05:05:19 p.m.
2846	9	LPMNEV38121913M400	LOPEZ	MONTES	EVA	GANADEROS 336, MINERVA, C.P. 09810	28/02/05 05:05:22 p.m.
7604	9	LPNVMR63068009M500	LOPEZ	NOVA	MARIBEL	ZOLTAN KODALY NO. 29 INT. 101-A COL. SAN SIMON TOLNAHUAC DEL. CUAUHTEMOC	30/03/05 03:33:49 p.m.
9599	9	LAPERY51100609H000	LOPEZ	PENA	RAYMUNDO	CALZ. GENERAL ANAYA NO. 309 COL. COYOACAN CP.4100 DEL. COYOACAN	30/03/05 03:42:03 p.m.
2858	9	LPPVAN24022609M000	LOPEZ	PIA	ANA	AV. ESTRELLA, RICARDO FLORES MAGAON C.P. 09820	30/03/05 03:20:20 p.m.
2874	9	LPSLRT77110209M800	LOPEZ	SILVA	RUTH	EMILIANO ZAPATA 12 COL. BARRIO CIERRA C.P. 10380	28/02/05 05:05:33 p.m.
2877	9	LPTRAL74041409H300	LOPEZ	TORRES	ALVARO	NETZAHUALCOYOTL MZ 25 LT 6, ESTRELLA DEL SUR, C.P. 09820	30/03/05 03:20:24 p.m.
2881	9	LPVLDL76012909H000	LOPEZ	VELAZCO	DELFO	XOCHIAT NUM. 45 RICARDO FLORES MAGON C.P. 09820	30/03/05 03:20:29 p.m.
9614	9	LRTRES46080930H200	LORDRENDEZ	TROREO	MA ESTHER	RET. 38 COL. LOOBIO ROBELO E Y L 35-C3 DEL. VENUSTIANO CARRANZA	30/03/05 03:42:24 p.m.
9612	9	LRGMES33050909M400	LOREVO	GOMEZ	ESTHER	AND. PUERTO DE TO. COL. PILOTO CP. 1290 DEL. ALVARO OBREGON	30/03/05 03:42:23 p.m.
9609	9	LZCRVS46021709M100	LOZANO	CARDENAS	JOSEFINA	YCATAN NO. 73 COL. H. DE PADIERNA CP. 10700 MAGDALENA CONTRERAS	30/03/05 03:42:10 p.m.
2911	9	LCZMCR72111109M800	LUCAS	ZAMBRANO	MA DEL CARMEN	CONVENTO NUM. 45, SANTUARIO, IZTAPALAPA, C.P. 09820	30/03/05 03:20:37 p.m.



**ESTRUCTURA CIUDADANA**  
**LISTADO DE AFILIACIONES NO ENCONTRADAS EN EL PADRON ELECTORAL**

CONSECUTIVO	ENTIDAD*	CLAVE ELECTORAL*	APELLIDO PATERNO*	APELLIDO MATERNO*	NOMBRE*	DOMICILIO*	FECHA Y HORA DE BUSQUEDA
2917	9	HGGRCR37071522M800	LUGO	G	MA DEL CARMEN	PRESIDENTES 180-406 COL. PORTALES NORTE DEL . 03300	30/03/05 03:20:43 p.m.
2919	9	LGGROT8070211H10000	LUGO	GREMALDE	OTON	PRESIDENTES 146	30/03/05 03:20:43 p.m.
2921	9	LGMNCR26030509M500	LUGO	MENDOZA	MA DEL CARMEN	SUR 125A NUM. 82, MINERVA	30/03/05 03:20:44 p.m.
8865	9	LNARFR6912915H800	LUNA	ARIAS	FCO CESAR	C. OTE 150 NO.154 INT...C COL. MOCTEZUMA	01/03/05 11:31:14 a.m.
2479	9	LNGNIR54082115M901	LUNA	GONZALEZ	IRMA DIAMANTINA	EDIF. 49 CASA NO. 305 COL. LOMAS DE SOTELO	30/03/05 03:19:06 p.m.
6945	9	LNGRVR60050609M101	LUNA	GRACIAN	VIRGINIA	LIBERTAD 76-7 COL. SAN ALVARO	30/03/05 03:32:29 p.m.
2945	9	LNMRRB42020409M200	LUNA	MARTINEZ	ROBERTO	COMALTECOS MZ46 LT25	28/02/05 05:06:17 p.m.
2956	9	LPGRJL71122030H100	LUPERCIO	GARCIA	CESAR JULIO	REPUBLICAS 126 BISC.P.3300	28/02/05 05:06:22 p.m.
10091	9	FLCRGD58062009M100	MA FLORES	CORONA	MARIA GUADALUPE	AND. 3 MZA.4 LT.17 T. UNIDA 10369 MAG. CONTRERAS	30/03/05 03:52:30 p.m.
2974	9	MSCRCR10022011M300	MAAS	CORONA	CARMEN	AV.VICTOR HUGO NO.EXT215 INT 303 COL. PORTALES DELEG. BENITO JUAREZ	30/03/05 03:20:50 p.m.
2980	9	MCGTAN79080209M000	MACIAS	GUTIERREZ	ANGELES DE LIZ	TENOCHTITLAN 21, A-202, MORELOS, CUAUHEMOC C.P. 06020	30/03/05 03:20:51 p.m.
9631	9	MLMJFR35051309M600	MALDONADO	MEJIA	FRANCISCA YOLANDA	LURBORON NO. 48 OTE- 14 COL. ALFONSO XIII DEL. ALVARO OBREGON	30/03/05 03:43:14 p.m.
9637	9	MNPLFB67042809M900	MANJARREZ	PALACIOS	FABIÁN	COLEGIO SAESLANO NO. 24 COL. ANAHUAC CP. 11320 DEL. MIGUEL HIDALGO	30/03/05 03:43:33 p.m.
9643	9	MNGNAR69052609H500	MANRIQUE	GONZALEZ	JOSE ARIEL	MECANICOS NO. 90 202 B DEL. VENUSTIANO CARRANZA	30/03/05 03:43:40 p.m.
9642	9	HNGRJR56020709H700	MANRIQUE	GUERRERO	JORGE	ODESA NO. 515 COL. PORTALES CP. 03300 DEL. BENITO JUAREZ	30/03/05 03:43:40 p.m.
9639	9	MRFLBTAG072909M200	MARES	FLORES	BEATRIZ	CDA. MASCritos S/N LOMAS SAN BERNABE CP. 10350 DEL. MAGDALENA CONTRERS	30/03/05 03:43:36 p.m.
9638	9	MRMNMN66092809M100	MARIAN	MENESES	MONICA	EDIF. E6-108 COL. U. H. XOCHIMILCO DEL. AZCAPOTZALCO	30/03/05 03:43:36 p.m.
9640	9	MRPBL53121304M600	MARTIN	PUEBLA	LUCIA	DE BOZZI NO. 200 COL. VALLEJO DEL. G.A.M.	30/03/05 03:43:37 p.m.
8903	9	MRCRIH69022509M100	MARTINEZ	CORTEZ	H VERONICA	C. CORONAS NO.262 INT3-B, DELEG. V. CARRANZA	30/03/05 03:36:14 p.m.
3091	9	MRGMJR79031509H700	MARTINEZ	GOMEZ	JORGE	JOSE MORENO SALIDO 118 BARRANCA SECA 10580, DELEG. MAG. CONTRERAS	30/03/05 03:21:02 p.m.
3095	9	MRGRRF52092209H000	MARTINEZ	GRACIDA	EMMA REFUGIO	ODESA 702-3 COL. PORTALES C.P. 03300, DELEG. BENITO JUAREZ	30/03/05 03:21:07 p.m.
9650	9	MRPDJV58062909H400	MARTINEZ	PEDRO	JAVIER	C. AND. DACRON NO. 37 COL. EL CHAPULIN CP. 1110 DEL. ALVARO OBREGON	30/03/05 03:44:02 p.m.
3132	9		MARTINEZ	PEREZ	JUAN LUIS	MANSARRENOS MZA. 16 LT. 28 COL. LA JOYA ALVARO OBREGON C.P. 01280	28/02/05 05:07:49 p.m.
9653	9	MRSURM52020709H400	MARTINEZ	SAVEDRA		NORTE 9 #117 COL. MOCTEZUMA DEL. VENUSTIANO CARRANZA	30/03/05 03:44:10 p.m.

**ESTRUCTURA CIUDADANA**  
**LISTADO DE AFILIACIONES NO ENCONTRADAS EN EL PADRON ELECTORAL**

CONSECUTIVO	ENTIDAD*	CLAVE ELECTORAL*	APELLIDO PATERNO*	APELLIDO MATERNO*	NOMBRE*	DOMICILIO*	FECHA Y HORA DE BUSQUEDA
9656	9	MRMNM40080909M600	MARTINEZ	Y MONTES	MARIA JUANA	TLAXCALA NO. 29-3 COL. SAN FCO. CP. 1080 DEL. MAGDALENA CONTRERAS	30/03/05 03:44:13 p.m.
9657	9	MRZDAR37092209H100	MARTINEZ	ZEDILLO	ARTURO	EDIF. 104 ENT. B 401 COL. U.H. CUITLAHUAC DEL. AZCAPOTZALCO	30/03/05 03:44:13 p.m.
9659	9	MYRSD873111409H601	MAYA	RIOS	DBGI	MAR DEL NORTE NO. 16 DEL. AZCAPOTZALCO	30/03/05 03:44:20 p.m.
3180	9	MDHRES68012909M700	MEDELLIN	HERNANDEZ	MARIA ESTELA	CONSTANTINO 42, EXHIPODROMO DE PERALVILLO, CUAUHTEMOC, C.P. 06250	30/03/05 03:21:21 p.m.
3187	9	MDFLRS62030709M900	MEDINA	FLORES	MARIA DEL ROSARIO	CARRILLO PUERTO NO. 621-8 COL. LEGARIA MIGUEL HIDALGO C.P. 11410	30/03/05 03:21:25 p.m.
7769	9	MDPCTR52052909M200	MEDINA	P	TRINIDAD	AV. 579-34 SN. J	01/03/05 11:23:12 a.m.
9664	9	MJMGRN62041209H500	MEJIA	MARTINEZ	GENARO	CANARIAS NO. 309.19 COL. PORTALES CP. 03300 DEL. BENITO JUAREZ	30/03/05 03:44:27 p.m.
9708	9	MJNTRM74060209M600	MEJIA	NIETO	MARCELINA	C. LIJAS S/N C.P. 5760, DELEG. CUAJIMALPA	30/03/05 03:45:17 p.m.
3213	9	MNGRJR49042309H700	MENDEZ	GARCIA	JORGE	INDEPENDENCIA # 50 COL. BARRIOS SIERRA C.P. 10380, DELEG. MAGDALENA CONTRERAS	30/03/05 03:21:35 p.m.
3217	9	MNRCSC37101909M800	MENDEZ	RENDIZ	MARIA DEL SOCORRO	ABLACO 8 INT. 112, CENTRO, CUAUHTEMOC, C.P. 06080	30/03/05 03:21:36 p.m.
9669	9	MNTRAL74062304M900	MENDIOLA	TORRES	ALICIA	CORREGIDORA NO. 117 COL. SANTA ANITA CP. 08300	30/03/05 03:44:30 p.m.
9704	9	MNTRVR70122209H400	MENDIOLA	TORRES	JOSE LUIS	CORREGIDORA 117 COL. STA. ANITA C.P. 8300	30/03/05 03:45:09 p.m.
3224	9	MNCSEL46112530M200	MENDOZA	CASTRO	ELIZABETH	BALBOA 205-02 COL. PORTALES C.P. 03300, DELEG. BENITO JUAREZ	30/03/05 03:21:42 p.m.
9703	9	MNCRR6400450312M900	MENDOZA	CRUZ	CAMBRAI	COL. PALMATITLA C.P. 7170, DELEG. GUSTAVO A. MADERO	30/03/05 03:45:06 p.m.
3227	9	MNFLGD40122103M100	MENDOZA	FLORES	GUADALUPE	CAMPO HORCON 17-1 COL. REYNOSA C.P. 02200, DELEG. AZCAPOTZALCO	30/03/05 03:21:43 p.m.
3229	9	MNHRSL48112409M000	MENDOZA	HERNANDEZ	SILVIA	EDIF.6-403 U.H. HOGARES F.F.C.C., DELEG. AZCAPOTZALCO	30/03/05 03:21:44 p.m.
3235	9	MNMRR82100869H300	MENDOZA	MARTINEZ	MARIO ALBERTO	PLAN DE AYUTLA MZ.410 LT. COL. LA CEBADA, C.P.16018, DELEG. XOCHIMILCO	30/03/05 03:21:46 p.m.
3238	9	MNMRS564113008M000	MENDOZA	MIRANDA	MA ISABEL	ZACATECAS 64 HEROES DE PADIERNA C.P. 10700, DELEG. MAG. CONTRERAS	30/03/05 03:21:46 p.m.
9673	9	MNMZL22550	MENDOZA	MUIZ	MA DE LA LUZ	CALLE UNO NO. 619-2 DEL. MIGUEL HIDALGO	30/03/05 03:44:39 p.m.
9681	9	MGLPP265071520M800	MENGUEL	LOPEZ	PAZ	YANQUES MZ 7 LT6 DEL. COYOACAN CP. 4390	30/03/05 03:44:46 p.m.
3251	9	MRGNAS74012515M200	MERCED	GONZALEZ	MARIA ASUNCION	PLAN DE AYALA MZ.30 LT.9, COL. SAN LORENZO LA CEBADA, C.P.16018, DELEG. XOCHIMILCO	30/03/05 03:21:47 p.m.
3253	9	MVRDGN62041209H300	MEVITA	RODRIGUEZ	GENARO	CANARIAS 309-19 COL. PORTALES C.P. 03300, DELEG. BENITO JUAREZ	30/03/05 03:21:48 p.m.
9751	9	TRJMGS83021009H700	MIGUEL DE LA NIETA	JIMENEZ	GUSTAVO	ELIGO ANCONA COL. STA. MARIA LA RIVERA C.P. 6900, DELEG. CUAUHTEMOC	30/03/05 03:46:23 p.m.
3261	9	MNSRMR75061309M000	MINERO	SORIA	MARCO ANTONIA	AZUCENA MZ 4 LT 6, INT. 24, LOS ANGELES, IZTAPALAPA, C.P. 09830	30/03/05 03:21:52 p.m.

**ESTRUCTURA CIUDADANA**  
**LISTADO DE AFILIACIONES NO ENCONTRADAS EN EL PADRON ELECTORAL**

CONSECUTIVO	ENTIDAD*	CLAVE ELECTORAL*	APELLIDO PATERNO*	APELLIDO MATERNO*	NOMBRE*	DOMICILIO*	FECHA Y HORA DE BUSQUEDA
9688	9	MERNMN50120930H960	MOGUEL	REDONDO	MANUEL	VOLCAN TELICA MZ 7 COL. EL MIRADOR CP. 1449 TLALPAN	30/03/05 03:44:49 p.m.
9691	9	MLVRMR60060909M700	MOLINA	UREVA	MARTHA PATRICIA	LIBERTAD NO. 150 COL. CENTRO CP. 06020 DEL. CUAUHEMOC	30/03/05 03:44:50 p.m.
3325	9	MNGTIS30110509M500	MONTERO	GUTIERREZ	ISABEL	RUMANIA 718-5 PORTALES, C.P.3300	28/02/05 05:09:17 p.m.
3343	9	MRANCR42111907H300	MORALES	ANCHETA	CIRO	JACARANDA 128 VICTORIA DE LAS DEMOCRACIAS, DELEG. AZCAPOTZALCO	30/03/05 03:21:59 p.m.
9623	9	MRAMLR211101609M100	MORALES	ARENA	LAURA ELENA	ENRIQUE GLEZ. MZ169 F3 COL. STA. MA. LA RIBERA CP. 06400	30/03/05 03:43:00 p.m.
9625	9	MRZRF446D71409M800	MORALES	ENRIQUE	ESTHER REFUGIO	UNIDAD NONOALCO TLALTELOCO NO. 189 COL. FLORES MAGON CP. 06900 DEL. CUAUHEMOC	30/03/05 03:43:00 p.m.
9700	9	MRGRIS46061809M100	MORALES	GARCIA	MA LUISA	MOLINOS NO. 51-304 COL. MIXCOAC DEL. BENITO JUAREZ	30/03/05 03:45:01 p.m.
3353	9	MRHRRY28020216H100	MORALES	HERNANDEZ	REYNALDO	VICTOR HUGO	28/02/05 05:09:26 p.m.
3356	9	MRJMLR740417109M000	MORALES	JIMENEZ	MA DE LOURDES	BOLAVIOS 51 INT. 2, MAZA, CUAUHEMOC, C.P. 06270	30/03/05 03:22:07 p.m.
3359	9	MRLNEG480826M200	MORALES	LUNA	MA EUGENIA	ROSARIO CASTELLANOS EDIF. G. 205, U. MARGARITA MAZA DE JUAREZ, C.P. 09330, DELEG. IZTAPALAPA	30/03/05 03:22:07 p.m.
3390	9	MRCSEF70011209H200	MORENO	CASTRO	EFREN	PENSAMIENTO #501 COL. BARROS CIERRA C.P. 10380, DELEG. MAGDALENA CONTRERAS	30/03/05 03:22:15 p.m.
3391	9	MRCOSF79051309M500	MORENO	CASTRO	OFELIA	CRUZ VERDE 19 COL. BARRO CIERRA C.P. 10380, DELEG. MAG. CONTRERAS	30/03/05 03:22:16 p.m.
9694	9	MRCSSRS55032109M800	MORENO	CASTRO	ROSA	PENSAMINTO NO. 501 COL. BARROS SIERRA CP. 10380 DEL. MAGDALENA CONTRERAS	30/03/05 03:44:53 p.m.
3396	9	MRGMGB75061709H100	MORENO	GAMEZ	GABRIEL	CRUZ VERDE # 19 COL. BARRIOS SIERRA C.P. 10380, DELEG. MAGDALENA CONTRERAS	30/03/05 03:22:20 p.m.
3397	9	MRGMRB76011909M900	MORENO	GAMEZ	REBECA	CRUZ VERDE # 19 COL. BARRIOS SIERRA C.P. 10380, DELEG. MAGDALENA CONTRERAS	30/03/05 03:22:21 p.m.
9915	9	NVSCGL75071509M100	NAVA	CASTRO	GLORIA	C COPIO 63-5 C.P.6400	30/03/05 03:49:02 p.m.
9914	9	NVAREL57112409H400	NAVA	MURIETA	ELISEO JUAN	C SUR 69 306 COL BAJIRDAL C.P.09450	30/03/05 03:49:00 p.m.
9089	9	NVRBLS58122613M100	NAVA	ROBLEDO	MA LUISA	C. SAHUAYO NO.28 INT 3, DELEG. VENUSTIANO CARRANZA	30/03/05 03:36:32 p.m.
3474	9	NTMJES63032209M000	NIETO	MEJIA	ESTHER	AV. MONTE DE LAS CRUCES S/N COL. LA PILA C.P. 05760	30/03/05 03:22:31 p.m.
9912	9		NIETO	URENA	JORGE	C 6 #394 FRANCISCO I MADERO	30/03/05 03:48:59 p.m.
9692	9	MRTRAR59047920H600	NOIVARROZ	TERRAZAS	ARMANDO	GREAR 34-BA COL. SAN ALVARO AZCAPOTZALCO	30/03/05 03:44:51 p.m.
9910	9	VNCSGL55627509H100	NOVIA	CASTRO	GLORIA	C CARPIO 63 STA MA LA RIVERA C.P.06400	30/03/05 03:48:58 p.m.
7277	9	NVAGRC56021217M900	NOVOA	AGUILAR	MA DE ROCIO LAURA	ROSA ESMERALDA NO. 66, DELEG. ALVARO OBREGON	30/03/05 03:32:48 p.m.
3491	9	NUMRCR68113009H500	NUNEZ	MARIN	CARLOS	BELGICA 412 COL. PORTALES C.P. 03300, DELEG. BENITO JUAREZ	30/03/05 03:22:33 p.m.

**ESTRUCTURA CIUDADANA**  
**LISTADO DE AFILIACIONES NO ENCONTRADAS EN EL PADRON ELECTORAL**

CONSECUTIVO	ENTIDAD*	CLAVE ELECTORAL*	APELLIDO PATERNO*	APELLIDO MATERNO*	NOMBRE*	DOMICILIO*	FECHA Y HORA DE BUSQUEDA
10356	9	NUMRCR68113009H500	NUNEZ	MARIN	CARLOS	BELGICA 412 COL. PORTALES C.P. 03300, DELEG. BENITO JUAREZ	30/03/05 03:56:00 p.m.
9184	9	OCFRTR7702109M000	OCEGUERA	FERNANDEZ	MA TERESA	C. NTE 37 NO.37 COL. MOCTEZUMA, DELEG. V. CARRANZA	30/03/05 03:36:45 p.m.
9929	9	NVOLGS58070909H600	OLALDE	NAVARO	JOSE	C HIDALGO INT ALTOS STA ANITA C.P.8300	30/03/05 03:49:08 p.m.
8277	9	OLCN15510708M400	OLGUIN	CONDE	MA ISABEL		01/03/05 11:26:41 a.m.
3522	9		OLIVARES	VAZQUEZ	JESUS	CDA. LAS FLORES NUM. 5, STA. URSULA COAPA, COYOACAN, C.P. 04650	30/03/05 03:22:37 p.m.
3531	9	OLPLMR67050509M400	OLVERA	PLATAS	MARIA DE JESUS	LAGO WINNIPEG 31-102-A COL. PENSIL C.P. 5117, DELEG. MIGUEL HIDALGO	30/03/05 03:22:37 p.m.
9893	9		ORTEGA	GARCIA	MANA INES	C ABELARDO RODRIGUEZ #34	30/03/05 03:48:44 p.m.
9890	9	ORGMGD43092909M300	ORTIZ	GONZALEZ	MA GUDELIA	C CICALCO NO.267 STO DOMINGO C.P.4369	30/03/05 03:48:44 p.m.
9891	9	ORGNGD043092909M300	ORTIZ	GONZALEZ	MA GUDELIA	C CICALCO 267 COL SANTO DOMINGO C.P.4369	30/03/05 03:48:44 p.m.
9888	9	ORAZNC68061909H800	ORTIZ	NAVA	RICARDO	C HERRADURA #5 EL ROSAL C.P.10600	30/03/05 03:48:40 p.m.
3610	9	PCADRB72051609H600	PACHECO	AREVALO	ROBERTO	CUTBERTO AROCHE MZA. 166 LT. 2, SANTA MARTHA ACATITLA, IZTAPALAPA	28/02/05 05:11:05 p.m.
3621	9	PPPLJV23081409H100	PADILLA	PALACIOS	JAVIER EDUARDO	VISTA HERMOSA MZ. 1, EL SANTUARIO, IZTAPALAPA, C.P. 09820	30/03/05 03:22:54 p.m.
3628	9	PRALRY74051909H900	PALACIOS	ALCANTAR	RAMIREZ	CDA CHABACANO MZ 52 COL PASAJE ZACATEPEC C.P 04560	30/03/05 03:22:55 p.m.
3647	9	PLCHRF44041704H400	PALLAREZ	CHAVEZ	JOSE REFUGIO	CAMPO OCOTEPEC 12 SANTO DOMINGO	28/02/05 05:11:27 p.m.
3645	9	PLSCCR46040809H500	PALOMINO	SANCHEZ	CARMELO	CUNAHUTLI 92, SANTO DOMINGO, COYOACAN, C.P. 04360	30/03/05 03:22:58 p.m.
3652	9	PNTRRS5610616M700	PANTOJAS	GORTRES	MARIA ROSARIO	CUEVAS DE SANTIAGO NUM. 11, ESTRELLA DEL SUR IZTAPALAPA, C.P. 09820	30/03/05 03:22:58 p.m.
3658	9	PRGRMR40050709M500	PAREDES	GARCIA	MARA	AV. SAN PABLO XALPA 4-6-A-102 U.H. SAN PABLO XALPA	30/03/05 03:22:59 p.m.
6977	9	DRMZRS38062809M600	PARRA	MUOZ	ROSA	JOSE SANCHEZ TRUJILLO COL. SAN ALVARO	01/03/05 11:16:54 a.m.
9152	9	PTESOL71092309M400	PATCHEN	ESPINOZA	OLIVIA	C. NTE 37 NO.88 INT 5 COL. MOCTEZUMA	01/03/05 11:33:21 a.m.
7518	9	PTCREL65050709H500	PATIO	CORNEJO	FLAVIO ALONSO	C CONSTANTINO 111-7 COL. EX HIPODROMO DE PERAL	30/03/05 03:33:42 p.m.
3670	9	PTRRAL51022408H700	PATRICIA	PEREZ	ALBERTO	CANELA UN. 125, COL. GRANJAS MEXICO, C.P. 09810	30/03/05 03:23:02 p.m.
3672	9	PTESDG67111309H800	PATRICIO	ESPINOZA	DIEGO MARTINEZ	SANTIAGO NUM. 107, GRANJAS MEXICO,	30/03/05 03:23:03 p.m.
9520	9	PNHRL60052830M000	PENSADOR	HERNANDEZ	LILIA	ANTILLAS 906-107 COLONIA LOS PORTALES C.P.03300 BENITO JUAREZ, D.F.	30/03/05 03:40:36 p.m.
9519	9	PRFRED73042409H500	PERA	FRANCISCO	EDUARDO	ALTADENA #118 COLONIA ALTOS BENITO JUAREZ, D.F.	30/03/05 03:40:35 p.m.

**ESTRUCTURA CIUDADANA**  
**LISTADO DE AFILIACIONES NO ENCONTRADAS EN EL PADRON ELECTORAL**

CONSECUTIVO	ENTIDAD*	CLAVE ELECTORAL*	APELLIDO PATERNO*	APELLIDO MATERNO*	NOMBRE*	DOMICILIO*	FECHA Y HORA DE BUSQUEDA
3706	9	PRRSMTS6031409M800	PERALTA	ROSAS	MATILDE	AV. CANAL DEL MOD 5 INT. S/N, REYES DE REFORMA, IZTAPALAPA, C.P. 09310	30/03/05 03:23:11 p.m.
3716	9	PRCRM19081509M100	PEREZ	CABRALES	MARIA	PROLONGACIÉN PUENTE TITLA, RICARDO FLORES MAGON, IZTAPALAPA, C.P. 09820	30/03/05 03:23:13 p.m.
683	9	PRELCR4811413M900	PEREZ	ELIZALDE	CARMEN	C. MORELOS 13 INT.17	30/03/05 03:13:45 p.m.
3738	9	DRGRSL40011411H800	PEREZ	GARCIA	SALVADOR	AND. LILAS NUM. 4 COL. SANTO DOMINGO DEL. COYOACAN C.P. 04369	28/02/05 05:12:29 p.m.
3745	9	PRHREN32083010M000	PEREZ	HERNANDEZ	ENRIQUETA	SUR 125 NUM. 140, MINERVA, C.P. 09810	28/02/05 05:12:39 p.m.
7266	9	PRSMPL69040609M900	PEREZ	JIMENEZ	MA DEL PILAR	GIOTTO NO. 276 COL. ALFONSO XIII	30/03/05 03:32:47 p.m.
6881	9	PRMRL551082509M000	PEREZ	MARTINEZ	LUIS	CICALCO NO. 291	30/03/05 03:32:24 p.m.
7231	9	PRPVAN80082409M900	PEREZ	PIA	ANA MARIA	PAISAJISTA NO. 28 COL. NVA. ROSITA	30/03/05 03:32:43 p.m.
7996	9	PRMCL832611M90000	PEREZ	RAMIREZ	CLAUDIA JESUS	MARGARITA MAZA DE JUAREZ 150	30/03/05 03:34:47 p.m.
3800	9	PRSNL7506309H500	PEREZ	SANTOS	JULIO CESAR	TECATITLAN MZ. 2 LT. 7, 1A. AMPL. SANTIGAO ACALNALI, IZTAPALAPA, C.P. 09608	28/02/05 05:13:13 p.m.
3805	9	PRVZJS33113021H600	PEREZ	VAZQUEZ	ISAAC	NECAXA NO.EXT97 COL.PORTALES C.P 03300 DEL. .	30/03/05 03:23:35 p.m.
1310	9	PEGMES42121009M500	PEVA	GOMEZ	ESPERANZA	CARBONERA 3 CARBONERA M.C. C.P. 10540	30/03/05 03:15:10 p.m.
3691	9	PVHRAB73061909H960	PEVA	HERNANDEZ	ABRHAM JOB	AV. ESTRELLA 4 D-202, ESTRELLA DEL SUR, IZTAPALAPA, C.P. 09820	30/03/05 03:23:05 p.m.
3694	9	PLGNL70052209H200	PEVALOZA	GANDORA	SALVADOR	GUILLERMO LAURAZQBAL MZA. 2 LT. 25, FRACC. BENITO JUAREZ	30/03/05 03:23:08 p.m.
3695	9	PLMZMR71120112M100	PEVALOZA	MUOS	MARBELLA	PLAN DE SAN LUIS LT.6 MZ.29, COL. SAN LORENZO LA CEBADA, C.P.16018	30/03/05 03:23:09 p.m.
9542	9	NRMJIR7812352M800	PINA	JIMENEZ	VERA	MANUEL GONZALEZ #260 COLONIA TLALTENCO C.P.6900 CUAUHTEMOC, D.F.	30/03/05 03:40:56 p.m.
9528	9	PISBIS55211915M500	PINA	SABINO	ISABEL	AV. DE LA ESTRELLA #193 5-302 C.P.09820 IZTAPALAPA, D.F.	30/03/05 03:40:43 p.m.
3824	9	PNLPJS47102609M900	PINEDA	LOPEZ	JOSE ALFONSO	CERRADA RICHÍ 7C.P.3300	30/03/05 03:23:38 p.m.
9530	9	PNMZAN22042909H700	PINEIRO	MUNOZ	JOSE ANTONIO	BENITO JUAREZ #9 B 203 COLONIA LOS PORTALES C.P.03300 BENITO JUAREZ, D.F.	30/03/05 03:40:47 p.m.
3833	9	PVMNJV35021509M400	PIA	MENDEZ	JOVITA	CAMPESINOS NUM. 137, GRANJAS ESMERALDA	30/03/05 03:23:40 p.m.
3838	9	PVRLZ60041909M400	PIA	VARGAS	JOSEFINA LUZ	ODESA 122-401C.P.3300	30/03/05 03:23:41 p.m.
3842	9	PLHYHM46112630H800	PLACIDO	HOYOS	HUMBERTO	ENCINOS 10 COL. HUAYATLA C.P. 10360	28/02/05 05:13:56 p.m.
8695	9	PNOGR157081913M800	PONCEERMINA	ORELAS	GUILLERMINA	LAGO ZUMPANGO 87-3 COL 5 DE MAYO	30/03/05 03:35:50 p.m.
9534	9	PRLPMG47044113M000	PORTILLO	LOPEZ	MIGUEL	BENITO JUAREZ #41 COLONA LA CEBADA C.P.16018 XOCHIMILCO D.F.	30/03/05 03:40:48 p.m.

**ESTRUCTURA CIUDADANA**  
**LISTADO DE AFILIACIONES NO ENCONTRADAS EN EL PADRON ELECTORAL**

CONSECUTIVO	ENTIDAD*	CLAVE ELECTORAL*	APELLIDO PATERNO*	APELLIDO MATERNO*	NOMBRE*	DOMICILIO*	FECHA Y HORA DE BUSQUEDA
3865	9	PRMNI74021509H900	PORTUGAL	MONRROY	IGNACIO	C. ODESA NUM. 214.	30/03/05 03:23:54 p.m.
9539	9	PRVZCL67011309M100	PRADO	VAZQUEZ	CELIA	CALZADA DE LA VIGA C.P.09400 D.F.	30/03/05 03:40:54 p.m.
8393	9	QJRSES51127011M900	QUIJANO	ROSAS	MA ESTHER		01/03/05 11:27:22 a.m.
3890	9	QNNUER46112509H600	QUINTANA	NANA	ERASMO	SIRENA NUM. 4 COL. DEL MAR, C.P. 13270	28/02/05 05:14:24 p.m.
3895	9	XXKNPT51041609M500	QUINTERO	PATRICIA	CARMEN	IGNACIO ZARAGOZ NO. 6	28/02/05 05:14:25 p.m.
9882	9	QRAGCR53012209M000	QUIROZ	AGUILAR	CARMEN	C SAN LORENZO MZA 2 LT 13 STA URSULA COAPA C.P.04600	30/03/05 03:48:36 p.m.
3903	9	QISRSN60103009H900	QUITUIO	SORIANO	SENOBIO	2DA. DE PASTORES, RICARDO FLORES MAGON, C.P. 09820	28/02/05 05:14:29 p.m.
9880	9	QTSRSN60103009H900	QUITVIO	SORIANO	SANOBIO	C 2DA DE PASTORES COL RICARDO FLORES MAGON	30/03/05 03:48:34 p.m.
3909	9	RMCBLR74113020M300	RAMIREZ	CABALLERO	LAURA	ANDADOR 6 TIERRA UNIDA C.P. 10369	30/03/05 03:23:57 p.m.
3913	9	RMCSMN74092709M300	RAMIREZ	CASTRO	MONICA	PENSAMIENTO #501 COL. BARROS SIERRA C.P. 10380	30/03/05 03:24:00 p.m.
3921	9	RMGRHL770101090H300	RAMIREZ	GARCIA	HILARIO	PORFIRIO DIAZ 14	28/02/05 05:14:41 p.m.
3925	9	RMGNFL44101220M701	RAMIREZ	GONZALEZ	FULVIA EDUINA	15 DE ENERO DE 1876 NUM. 5, SAN LORENZO LA CEBADA, XOCHIMILCO, C.P. 16018	28/02/05 05:14:42 p.m.
3967	9	RMSNSV76011009H300	RAMIREZ	SANDOVAL	JUAN SALVADOR	CATEDRAL DE SALTILLO, AMPL. EL SANTUARIO, C.P. 09820	28/02/05 05:15:01 p.m.
3971	9	RMVZTR61092909M100	RAMIREZ	VAZQUEZ	MARIA TERESA	BELGICA 310-5C.P.3300	30/03/05 03:24:11 p.m.
3972	9	RMVZOF549040515M400	RAMIREZ	VAZQUEZ	OFELIA	C. BELGICA 310-5C.P.3300	30/03/05 03:24:11 p.m.
3974	9	RMRSPL76050809H100	RAMOS	DE LA ROSA	LEOPOLDO	BULGARIA 109-2 PORTALES	30/03/05 03:24:14 p.m.
9799	9	RCALAL58092509M100	RECENDIZ	ALVAREZ	ALICIA SOCORRO	MONRROVIA 104-7 COL. PORTALES C.P. 03300, DELEG. BENITO JUAREZ	30/03/05 03:47:11 p.m.
7117	9	RYLPOS79117009H600	REYES	LOPEZ	OSCAR	ADOLFO LOPEZ MATEOS 217-5	01/03/05 11:18:07 a.m.
4049	9	RYMRJS40031915H100	REYES	MARIA	JOSE CARMEN	PUENTE TITLAN RICARDO FLORES MAGON, IZTAPALAPA C.P. 09820	28/02/05 05:15:54 p.m.
10020	9	DARYPD56040909H600	REYES	PIDILO	DEBISA	ELIGIO ANCONA 6210 STA. MARIA LA RIBERA 6400 CUAUHTEMOC	30/03/05 03:51:00 p.m.
9797	9	RYVLSL25041009M500	REYES	VILLEGAS	SOLEDAD	AV. DE LOS MONTES 76-6 COL. PORTALES C.P. 03300, DELEG. BENITO JUAREZ	30/03/05 03:47:10 p.m.
4064	9	RYTRLZ27010719M500	REYESA	TRIGUEROS	MA DE LA LUZ	CJON NEXTLI NUM. 4, RICARDO F.LORES MAGON, C.P. 09820	30/03/05 03:24:26 p.m.
7498	9	RSMGSN76042409H900	RIOS	MAGALLANES	JUAN ARMANDO	FRANCISCO DE P. MIRANDA NO. 252 EDF. 6-19 DEPTO.	01/03/05 11:21:11 a.m.
4090	9	RSLPVR68100209M600	RISO	LOPEZ	VIRGINIA	CIHUATL NUM. 2 LT. 4, ESTRELLA DEL SUR, C.P. 09820	30/03/05 03:24:30 p.m.

**ESTRUCTURA CIUDADANA**  
**LISTADO DE AFILIACIONES NO ENCONTRADAS EN EL PADRON ELECTORAL**

CONSECUTIVO	ENTIDAD*	CLAVE ELECTORAL*	APELLIDO PATERNO*	APELLIDO MATERNO*	NOMBRE*	DOMICILIO*	FECHA Y HORA DE BUSQUEDA
4099	9	RVFLGD3204211M200	RIVERA	FLORES	GUADALUPE	ODESA#218 COL. PORTALES	30/03/05 03:24:32 p.m.
4127	9	RBTRCL28072909M600	ROBLES	TORRES	CLAUDIA	HORTENCIA #11 COL. LOMAS QUEBRADAS C.P. 10000	30/03/05 03:24:39 p.m.
4124	9	RBZPED22040509H800	ROBLES GIL	ZEPEDA	EDUARDO	LAS PALMAS 45, COL. TIERRA NUEVA, C.P.16018	30/03/05 03:24:37 p.m.
4129	9	RCESGR57020609M400	ROCHA	ESPINOSA	GRISelda	PRIV. REAL DE SAN MARTIN 6 SANTA BARBARA	28/02/05 05:16:34 p.m.
4136	9	RDAJN67080209H100	RODRIGUEZ	A	JUAN ANTONIO DEL CARMEN	2 CDA. SAN ANTONIO TOMATLAN COL. 7 DE JULIO 15390	30/03/05 03:24:40 p.m.
9843	9		RODRIGUEZ	DIEZ BARROSO	MA DE LA SOLEDAD	AV. TLAHUAC 299 COL. CULHUACAN C.P. 09800, DELEG. IZTAPALAPA	30/03/05 03:47:51 p.m.
4168	9	RDGRJN75062409M802	RODRIGUEZ	GARCIA	JUAN JOSE	PAVO REAL NO. 45 COL. JOSE MARIA PINO SUAREZ ALVARO OBREGON 01140	30/03/05 03:24:48 p.m.
4169	9	RDGRNR37060615H300	RODRIGUEZ	GARCIA	NORBERTO	CANAL NACIONAL 142 4-1, COL. SANTA ANITA, C.P.8300	28/02/05 05:17:03 p.m.
4178	9	RDLPLS78121509H400	RODRIGUEZ	LOPEZ	LUIS	PENSAMIENTO 239 COL BARRO CIERRA C.P. 10380	28/02/05 05:17:05 p.m.
9819	9	RDMRRB55061621M300	RODRIGUEZ	MARCIA	MARIA RUBICELA	OTE. 168 NO. 62 COL. MOCTEZUMA, DELEG. V. CARRANZA	30/03/05 03:47:35 p.m.
4187	9	RDMRMR78041209M800	RODRIGUEZ	MORALES	MA EUGENIA	2DA. CDA. DE PASTORES, RICARDO FLORES MAGON, C.P. 09820	28/02/05 05:17:11 p.m.
7616	9	RDNGJS0071009H400	RODRIGUEZ	NEGRETE	JOSE	FRCO AYALA NO 32- 3	30/03/05 03:33:50 p.m.
4193	9	RDPLMR54013109M700	RODRIGUEZ	PALACIO	MERCEDES	CUEVAS DE SANTIAGO S/N, ESTRELLA DEL SUR, C.P. 09820	28/02/05 05:17:12 p.m.
4199	9	RDRMCR79092609M200	RODRIGUEZ	RAMIREZ	MARIA CRISTINA	C. DEL BOSQUE N° 9 COL. JESUS DEL MONTE C.P. 05000	28/02/05 05:17:14 p.m.
4209	9	RDXRB47090809H700	RODRIGUEZ	ROBERTO		RUMANIA 718-8 PORTALES, C.P.3300	28/02/05 05:17:19 p.m.
9823	9		RODRIGUEZ	VALENTIN	DANIEL	AND. GUANAJUATO MZ-9 LT-15 COL. VELENTIN GOMEZ FARIAS C.P. 01596, DELEG. ALVARO OBREGON	30/03/05 03:47:40 p.m.
4228	9	RJBMR52032009M800	ROJAS	BENITEZ	MA ANGELA	2DA. CDA. DE PASTORES NO. 9 C-402, COL. RICARDO FLORES MAGON, C.P. 09820	28/02/05 05:17:26 p.m.
4236	9	RJLNRT10901009M600	ROJAS	LUNA	RUTH	CATEDRAL DE CUERNAVACA NUM. 14, 3-101, RICARDO FLORES MAGON, C.P. 09820	30/03/05 03:24:53 p.m.
4245	9	RJLBGD65121509M600	ROJO	LOBERA	GUADALUPE	C NAHUATLECAS 442 COL. AJUSCO 4300 COYOACAN D.F	28/02/05 05:17:47 p.m.
4276	9	RMMRHG75020809H800	ROMERO	MARTINEZ	HUGO	BENITO JUAREZ N° 10 COL. PUEBLO CHIMALPA C.P. 05050	28/02/05 05:18:11 p.m.
9844	9	RMMAG051110709M700	ROMERO	MOLLAN	GUDELIA	RUMANIA 301-1 COL. PORTALES C.P. 03300, DELEG. BENITO JUAREZ	30/03/05 03:47:53 p.m.
9835	9	RSRZGR70100309H100	ROSALES	RUIZ	GERARDO	BELGICA 210 COL. PORTALES C.P. 03300, DELEG. BENITO JUAREZ	30/03/05 03:47:50 p.m.
4305	9	RSCNEF41091711H700	ROSAS	CONTRERAS	EUFEMIA LUCIA	CUEVAS DE SANTIAGO NO. 31, ESTRELLA DEL SUR, C.P. 09820	30/03/05 03:24:59 p.m.
4307	9	RSFLMR20070609M500	ROSAS	FLORES	MA DE JESUS	MELCHOR OCAMPO 33-C, EL TRIUNFO, C.P. 09430	30/03/05 03:25:00 p.m.

**ESTRUCTURA CIUDADANA**  
**LISTADO DE AFILIACIONES NO ENCONTRADAS EN EL PADRON ELECTORAL**

CONSECUTIVO	ENTIDAD*	CLAVE ELECTORAL*	APELLIDO PATERNO*	APELLIDO MATERNO*	NOMBRE*	DOMICILIO*	FECHA Y HORA DE BUSQUEDA
4308	9	RSMRRM10121907H100	ROSAS	MARIN	RAMIRO	CUEVAS DE SANTIAGO S/N, ESTRELLA DEL SUR, C.P. 09820	28/02/05 05:18:28 p.m.
9837	9	RZMNJL39091213H400	ROZO	MONTIEL	JAIME	JAIME TORRES BODET 6004 COL. STA. MARIA DE LA RIVERA C.P. 6400, DELEG. CUAUHTEMOC	30/03/05 03:47:51 p.m.
4323	9	CVMRMR62100711M000	RUELAS	MARTINEZ	MARCELA	LIBERTAD EXT.150 INT.C-105 CENTRO C.P.6020	28/02/05 05:18:33 p.m.
8246	9	RZFLFL8311809M300	RUIZ	FLORES	FLOR GUADALUPE	2DA CERRADA DE OTE 233 NO 22	30/03/05 03:34:49 p.m.
4337	9	RZJRCR34071609M400	RUIZ	JARONA	CARMEN	CUEVAS DE SANTIAGO NUM. 12 ENTRELLA DEL SUR, IZTAPALAPA, C.P. 09820	28/02/05 05:18:39 p.m.
9841	9	RZMRKR6082109M500	RUIZ	MIRANDA	KARINA	CALLE UNO NO. 87 EDIF. C., DELEG. IZTACALCO	30/03/05 03:47:51 p.m.
9845	9	SLDZNR73111709H600	SALAS	DIAZ DE LEON	NORBERTO AVELARDO	LAZARO CARDENAS 725-302 COL. PORTALES C.P. 03300, DELEG. BENITO JUAREZ	30/03/05 03:47:55 p.m.
7193	9	SLTRBR7100909M200	SALAS	TREJO	BERTHA PATRICIA	IGNACIO ZARAGOZA MZ. 2 LT. 17, DELEG. IZTAPALAPA	30/03/05 03:32:40 p.m.
4364	9	SLURSL81031709M400	SALAZAR	URBINA	SILVIA MARIA	CARR. MEX. TOL. KM.23 1/2 COL. CONTADERO C.P. 05500, CUAJIMALPA	30/03/05 03:25:05 p.m.
8339	9	SLDLGD1041616M800	SALGADO	DELGADO	MA GUADLUPE	SUR 12 A 50 COL. IZTACALCO, DELEG. IZTACALCO	30/03/05 03:35:08 p.m.
9848	9	SLNMR790800509M200	SALVADOR	NUEZ	MIRIAM	HEROES DE 1914 NO. 31-5 COL. 8 DE AGOSTO C.P. 1180, DELEG. ALVARO OBREGON	30/03/05 03:47:59 p.m.
9860	9	SNSBMR37112131H300	SANCHEZ		MARIA DEL SOCORRO	DR ENRIQUE P 269 STA MARIA DE LA RIVERA C.P.06400	30/03/05 03:48:09 p.m.
9853	9	SNCRE570071009M700	SANCHEZ	CRUZ	ESPERANZA	C LUGO ZUNCH 66-1ACOL 5 DE MAYO	30/03/05 03:48:05 p.m.
4405	9	SNDMJM70040509H700	SANCHEZ	DOMINGUEZ	JUAN MANUEL MANUEL	GUSTAVO DIAZ ORDAS NZA-25 LT.21 COL. 1RA. AMPL. PRESIDENTES C.P. 1250, DELEG. ALVARO OBREGON	30/03/05 03:25:08 p.m.
8489	9	SNGRMR760327M	SANCHEZ	G	MARITZA	ORIENTE 235-C NO. 40 COL. AGRICOLA ORIENTAL, DELEG. IZTACALCO	30/03/05 03:35:33 p.m.
4408	9	SNGRIN73071409M900	SANCHEZ	GARCIA	INES DEL ROSARIO	MONTE CARMELO N: 15 COL. JESUS DEL MONTE C.P. 05260, CUAJIMALPA	30/03/05 03:25:10 p.m.
4414	9	SNGNCC59112221M300	SANCHEZ	GONZALEZ	CECILIA JUANA	KARAYAS MZ. 25, LT. 4, AMPL. TEPEXIMILPA, TLALPAN, C.P. 14427	30/03/05 03:25:12 p.m.
7445	9	SNMLJC69102609M800	SANCHEZ	MALDONADO	JACQUELINE PENNY	ZURBARAN 48 OTE. 14, DELEG. ALVARO OBREGON	30/03/05 03:33:39 p.m.
8573	9	SNTRE41090120H500	SANCHEZ	TRINIDAD	ELEAZAR	LAGO ZURCI #66-1 COL. 5 DE MAYO, DELEG. MIGUEL HIDALGO	30/03/05 03:35:42 p.m.
4449	9	SNESYL72052309M800	SANDOVAL	ESUDERO	ALEJANDRA	FELIPE ANGELES 1 LA GPE. 10820	28/02/05 05:19:36 p.m.
9861	9	SNZBJS31073011M600	SANDOVAL	ZABALA	JUSTO	C ODESA 1223 COL PORTALES C.P.03300	30/03/05 03:48:10 p.m.
4490	9	SGMNES52030109M700	SEGURA	MENDOZA	ESTELA	SAN JORGE MZ 945 NUM. 6, STA. URSULA COAPA, COYOACAN C.P. 04600	30/03/05 03:25:26 p.m.
4504	9	SRTRMR53012909M100	SERRANO	TERRAZAS	MARIA	FELIPE CARRILLO PTO. 591, COL. PENCIL, C.P.11410	30/03/05 03:25:33 p.m.
4517	9	SLRMTR68060815M600	SILVA	RAMIREZ	MA TRINIDAD	CERRADA LAUREL MZ 1 LT. 1, CAMPESTRE EL POTRERO, IZTAPALAPA,	30/03/05 03:25:34 p.m.



**ESTRUCTURA CIUDADANA**  
**LISTADO DE AFILIACIONES NO ENCONTRADAS EN EL PADRON ELECTORAL**

CONSECUTIVO	ENTIDAD*	CLAVE ELECTORAL*	APELLIDO PATERNO*	APELLIDO MATERNO*	NOMBRE*	DOMICILIO*	FECHA Y HORA DE BUSQUEDA
9871	9	SLGNRC81103009H700	SILVIA	GONALEZ	RICARDO	C VICNETEGARCIA TORRES BARR DE SAN LUCAS C.P.04030	30/03/05 03:48:18 p.m.
8514	9	SLBLS48041521M400	SOLIS	BOLAOS	ESTHER	AV SUR 12 NO 29 INT 302, DELEG. IZTACALCO	30/03/05 03:35:38 p.m.
4532	9	SLOLNC60041209H100	SOLIS	OLAIS	NIETO	CJON. DEL INDI0 29 COL. CUAHUTEMOC C.P. 10020, DELEG. MAG. CONTRERAS	30/03/05 03:25:35 p.m.
4533	9	SLPREN50021309H000	SOLIS	PERDOMO	ENEDINO	AV. IBIS NO. 27 COL. AMPL. TEPEACA C.P. 1550, DELEG. ALVARO OBREGON	30/03/05 03:25:36 p.m.
9875	9	SRLRMR69122721M200	SORIANO	LORENZO	MARGARITA	C EMILIANO ZAPATA 124-7 PORTALES C.P.03300	30/03/05 03:48:26 p.m.
4555	9	STORRC68122109M700	SOTO	OROPEZA	MARIA DEL RIO	SAN JUAN DEL RIO NUM. 255, MIGUEL HIDALGO, TLALPAN, 14410	30/03/05 03:25:42 p.m.
4559	9	STRBJN40112409H900	SOTO	ROBLES	JUAN	SAN JUAN DEL RIO NUM. 255, MIGUEL HIDALGO, TLALPAN, C.P. 14427	30/03/05 03:25:45 p.m.
9755	9	TMCTVC640122215M200	TOMAS	CATALINO	VICENTA	CALZ. CHALMA LA VILLA EDIF. 2-407, DELEG. GUSTAVO A. MADERO	30/03/05 03:46:27 p.m.
4612	9	TRCSMR64032109M000	TORRES	CASTILLO	MARICELA	JUAN DE LA BARRERA 6, PARAJE ZACATEPEC, IZTAPALAPA, C.P. 09560	28/02/05 05:20:54 p.m.
8510	9	TRSRVR77021413M700	TORRES	JUAREZ	VIRGINIA	OTE 233 NO 315 COL AGRICOLA O.	01/03/05 11:28:10 a.m.
10083	9	ANBOJK50122350H300	TORRES	PEREZ	JUANA	VILLANUEVA 212 B CP.6220 CUAUHTEMOC	30/03/05 03:52:26 p.m.
9762	9	TRRMLS65111109H901	TORRES	ROMAN	LUIS JAVIER	SUR 24-B NO. 34, DELET. IZTACALCO	30/03/05 03:46:34 p.m.
4629	9	TREDNR77101209M600	TREJO	CAUDILLA	NORMA PILAR	CANA HUTLI 569, COL. SANTO DOMINGO, C.P. 4369	30/03/05 03:25:50 p.m.
8363	9	TRSMCR6104207M1000	TRINIDAD	SIMON	MA DEL CARMEN	OTE 229 A NO 14	30/03/05 03:35:10 p.m.
4637	9	TFHRR14711165M900	TUFINO	HERNANDEZ	MARIA INES	CALZ. TEPETLAPA 2050, FRACC. POPULAR EMILIANO ZAPATA, COYOACAN, C.P. 0460	30/03/05 03:25:53 p.m.
4645	9	URANAR17510250H200	URBANO	ANICETO	MARIBEL	MARIANO ESCO. MZ.300 LT.20COL.CAST.GRAN.GAM	30/03/05 03:25:54 p.m.
4657	9	VRAGVC39040517H200	URZUA	AGUILAR	VICENTE	NTE. 77 #2929 OBRERO POPULAR	30/03/05 03:25:56 p.m.
9102	9	VLCLNN76012709M400	VALADEZ	CALLES	NANCY	C. FCO ESPEJEL NO.12	30/03/05 03:36:33 p.m.
9588	9	LVVLMR50060609M200	VALADEZ	MORA	LOVIRA	C. BULGARIA NO. 101 COL. PORTALES CP. 03300 DEL. BENITO JUAREZ	30/03/05 03:41:53 p.m.
9713	9	VLAGMA61102309H100	VALDES	AGUILAR	MARIA DEL SOCORRO	BELGICA 306 COL. PORTALES C.P. 03300, DELEG. BENITO JUAREZ	30/03/05 03:45:20 p.m.
4663	9	VLMRMG62010409H100	VALDEZ	MARTINEZ	MIGUEL ANGEL	C ZAPOTECAS 31 COL. AJUSCO 4300 COYOACAN D.F	30/03/05 03:25:58 p.m.
9075	9	VLCRMN670709M400	VALENCIA	CORREA	MINERVA	C. JERICO NO.6 COL. ROMERO RUBIO	30/03/05 03:36:31 p.m.
9720	9	VLFNMR70012709M800	VALENCIA	FONSECA	MARTINERA	TECUALIAPAN 69 COL. MANUEL ROMERO DE TERREROS C.P. 4310, DELEG. COYOACAN	30/03/05 03:45:33 p.m.
9716	9	VLTRVN77041809M400	VALENCIA	TRUJILLO	MICHELE VIANEY	LAGO CHAIREL 332 INT. 31 COL. POPO C.P. 11480	30/03/05 03:45:26 p.m.

**ESTRUCTURA CIUDADANA**  
**LISTADO DE AFILIACIONES NO ENCONTRADAS EN EL PADRON ELECTORAL**

CONSECUTIVO	ENTIDAD*	CLAVE ELECTORAL*	APELLIDO PATERNO*	APELLIDO MATERNO*	NOMBRE*	DOMICILIO*	FECHA Y HORA DE BUSQUEDA
4675	9	VLMNPR59012301M000	VALENZUELA	MONTOYA	PERLA	TRIPOLI 725. COL. PORTALES, C.P.3300	28/02/05 05:21:22 p.m.
9714	9	VLDMMR51010809M100	VALLANERAS	DOMINGO	MARIA	EMPERADORES 99 COL. PORTALES C.P. 03300, DELEG. BENITO JUAREZ	30/03/05 03:45:23 p.m.
8877	9	VRBRR577509M300	VARGAS	BRAMBILA	ROSALBA	C. MECANICOS NO.90	30/03/05 03:36:10 p.m.
7422	9	VRHRES59010109H500	VARGAS	HERNANDEZ	ESTHER	RIO MIXCUAC NO. 538 COL. LA CASCADA	30/03/05 03:33:36 p.m.
4700	9	VRRCED82100409H300	VARGAS	ROCHA	EDUARDO FRANCISCO	1RA CDA. LAGO ZIRAHUEN 25, COL. ANAHUAC, C.P.11320	30/03/05 03:26:05 p.m.
9712	9	VSBRCL66071709M800	VASO	BARRERA	CLARA	RUMANIA 718-2 COL. PORTALES C.P. 03300, DELEG. BENITO JUAREZ	30/03/05 03:45:20 p.m.
8415	9	VZGNSJ64092209M000	VAZQUEZ	GONZALEZ	MARIA JUSTINA	12 MZ 23 LT17 COL. RODEO	30/03/05 03:35:28 p.m.
4715	9	VZHRRS49091829H900	VAZQUEZ	HERRERA	ROSARIO	M.AVILA CAMACHO 166COL.B.JUAREZ GAM	30/03/05 03:26:10 p.m.
9741	9	VGENRB74040119H700	VEGA	ENRIQUEZ	ROBERTO C	LAGO CHAPALA 6 COL. ANAHUAC C.P. 11320, DELEG. MIGUEL HIDALGO	30/03/05 03:46:03 p.m.
9739	9	VGMYEG56073009M400	VEGA	MAYEN	MA EUGENIA	LAGO IZABAL 15 NO. 2, DELEG. MIGUEL HIDALGO	30/03/05 03:46:01 p.m.
4737	9	VGEVCS3091115H8000	VEGA	PEA	VICENTE	DOM. CONOCIDO S/N. COL. SAN ANTONIO DE LA LAGUNA C.P. 51030	30/03/05 03:26:11 p.m.
4747	9	VLGNEN78071214H200	VELASCO	GONZALES	ENRIQUE	FILIPINAS 423-35	30/03/05 03:26:14 p.m.
4756	9	VNSLEN70031409M700	VENEGAS	SOLIS	EVA	HERRADURA#7 COL. EL ROSAL EL ALTO C.P. 10600	30/03/05 03:26:18 p.m.
8275	9	VRROIR49041509M700	VERA	ROA	IRENE	OTE 229 A NO 101, IZTACALCO	30/03/05 03:34:54 p.m.
4780	9	VLALPT68031709H500	VILLALOBOS	ALCALA	PATRICIA	VILLA DE LUNA 30, COL. LA CEBADO SAN LORENZO, C.P.16018	30/03/05 03:26:27 p.m.
4785	9	VLRMJN29040909H900	VILLANUEVA	RAMOS	JONATHAN FABIAN	BERMUDAS #362 CD. COSMOPOLITA	30/03/05 03:26:28 p.m.
4792	9	VLLRIS75060907H400	VILLEGAS	LARA	ISRRAEL	F. CUERNAVACA 38 HEROES DE PADIERNA BCA M.C. C.P. 10580	30/03/05 03:26:30 p.m.
9732	9	VLVLEL6203209M300	VILLEGAS	VALDEZ	MA ELENA	LAGO NAUR NO. 11, DELEG. MIGUEL HIDALGO	30/03/05 03:45:52 p.m.
9727	9	VVHRIV74401092M200	VIVIANCO	HURTADO	IVONNE	IGNACIO ALLENDE 236 ALTOS 2, DELEG. MIGUEL HIDALGO	30/03/05 03:45:44 p.m.
4813	9	XXRYRS54103112M000	XX	REYES	ROSA MARTHA MARTHA	GUERRERO NO. 325 D-113, U. H. NONOALCO-TLATELOLCO, C.P. 06900	28/02/05 05:22:25 p.m.
9792	9	ZMFLSS68092009M300	ZAMORA	FLORES	SUSANA	AV. ANTONIO VALCRIANO NO. 12 COL. DEL GAS, DELEG. AZCAPOTZALCO	30/03/05 03:47:07 p.m.
4854	9	ZRRSMN73021509M000	ZARAGOZA	RIOS	MINERVA AIDA GERARDO	OCTAVA CDA. COROLA NUM. 8, COL. EL RELOJ, COYOACAN, C.P. 04640	30/03/05 03:26:33 p.m.
4879	9	ZPZRGR78072409H700	ZEPEDA	ZARCO	CONCEPCION	MUNICIPIO LIBRE#114-1COL.PORTALES	28/02/05 05:22:56 p.m.
10086	9			HERNANDEZ	MA HELINA	RIO NAVA 46 CUAUHTEMOC 06500 CUAUHTEMOC	30/03/05 03:52:27 p.m.

**ESTRUCTURA CIUDADANA**  
**LISTADO DE AFILIACIONES NO ENCONTRADAS EN EL PADRON ELECTORAL**

CONSECUTIVO	ENTIDAD*	CLAVE ELECTORAL*	APELLIDO PATERNO*	APELLIDO MATERNO*	NOMBRE*	DOMICILIO*	FECHA Y HORA DE BUSQUEDA
9781	9			JIMENEZ	HEMBERTO	GUANAJUATO COL. PROGRESO, DELEG. ALVARO OBREGON	30/03/05 03:47:00 p.m.
9780	9	XLLZTR57031129M900		LAZARO	TERESA JUANA	BENITO JUAREZ MZA-129 LT-11 COL. MIGUEL HIDALGO C.P. 55490	30/03/05 03:47:00 p.m.
9769	9	XXMRYA64090709M700		MARTINEZ	YAZMIN	ZARAGOZA NO. 132 COL. CANTADERO C.P. 05000	30/03/05 03:46:39 p.m.
9779	9	XXRYMR64420930H100		REYES	MARIO	C. FUERTE SN. RAFAEL MZ-223 LT-8 COL. AMP. CASTILLO GPE. C.P. 07220, DELEG. IZTAPALAPA	30/03/05 03:47:00 p.m.
4905	13	CLMNV73022109H600	CALVA	HONOJOSA	VICTOR ADRIANO ADRIANO	PLAN DE GUADALUPE NUM. 110 FRACC. CONSTITUCION C.P. 42080 HIDALGO	28/02/05 05:23:03 p.m.
4930	13	ISLRPLL70060413H100	ISLAS	LARA	PAULO CESAR CESAR	EMIL ZAPATA #611PACH HGO	28/02/05 05:23:11 p.m.
4972	13	PLMRGU66080613M700	POLITRAN	MORGAN	GUICE NAVANNY ELVIRA	HDA. LA ESPAVITA 215 MZ.27 LT.8 FRACC. PITAHAYAS C.P. 42082	30/03/05 03:26:51 p.m.
9392	15	ALVSAN52072910M100	ALEJO	VAZQUEZ	ANTONIA	FCO JAVIER MINA 19, MIGUEL HIDALGO 55490, ECATEPEC	30/03/05 03:38:28 p.m.
9395	15	AJHRAL66040829M700	ATONAL	HERNANDEZ	ALBERTO	AVE CENTRAL 1 45, VALLE DE ANAHUAC 55210, ECATEPEC	30/03/05 03:38:31 p.m.
5012	15	AYRVIS41031415H400	AYALA	REYES	ISRAEL	AJUSCO MZ 331 LT 32 AZTECA 2ª SECCION, 55120, ECATEPEC, EDO MEX.	30/03/05 03:26:58 p.m.
5023	15	CYVLGL52021216M800	CALLETANO	VILLEGAS	GULMARO	BENITO JUAREZ 12	28/02/05 05:23:47 p.m.
5044	15	CRGNLN64041124M400	CERON	GONZALEZ	LEON	JOSE LUIS SOLORZANO 75	30/03/05 03:27:02 p.m.
9405	15	CHCRMG55052913H900	CHAVEZ	CRUZ	MAGDALENA	ADOLFO LOPEZ MATEOS #32 COLONIA VALLE DE ANAHUAC C.P.56210 ECATEPEC, ESTADO DE MEXICO	30/03/05 03:38:38 p.m.
5045	15	CNCRGD31020614M800	CORTEZ	CARRILLO	MA GUADALUPE	LAZARO CARDENAS 22	30/03/05 03:27:03 p.m.
5049	15	CRPDR564091621M500	CRUZ	PEDRO	ROSA	JOSE LUIS SOLORZANO 32	30/03/05 03:27:04 p.m.
9404	15	CRSNCL40090609M700	CRUZ	SANDOVAL	CLARA	CAMELIA 77 COLONIA CUCHILLA ROSALES C.P.55270 ECATEPEC, ESTADO DE MEXICO	30/03/05 03:38:37 p.m.
5055	15	ELHRJ557102709M300	ELIZALDE	HERNANDEZ	MARIA DE DE	SOR JUANA INES DE LA CRUZ 53	28/02/05 05:23:57 p.m.
5059	15		FLORENCIA	CRUZ	SEVERA	FRANCISCO I MADERO 18	28/02/05 05:23:57 p.m.
9425	15	FRSNOL61021009M500	FUERTES	SANCHEZ	OLGA RACINA	1ERA. CDA. DE ADOLFO LOPEZ MATEOS LTE. 23 COLONIA VALLE DE ANAHUAC C.P.55	30/03/05 03:39:08 p.m.
9430	15	GRMRYL57042200M400	GARCIA	MARTINEZ	YOLANDA	ADOLFO RUIZ CORTINES 12-B COLONIA VALLE DE ANAHUAC C.P.55210 ECATEPEC	30/03/05 03:39:11 p.m.
9438	15	GZHRFN71051515H400	GUIZAR	HERNANDEZ	JULIO	ROSALES #16 COLONIA CUCHILLA GRANJAS VALLE DE GUADALUPE C.P.55270 ECATEPEC	30/03/05 03:39:16 p.m.
9439	15	GTGRAN50121404M500	GUTIERREZ	GARCIA	MARIA LETICIA	SOR JUANA INES DE LA CRUZ #47 COLONIA VALLE DE ANAHUAC C.P.55210 ECATEPEC	30/03/05 03:39:17 p.m.
5090	15	GZARPT601026009M800	GUZMAN	ARELLANO	MARIA PATRICIA	VALLE DEL NAK TONG 148	30/03/05 03:27:09 p.m.
5091	15	GZCRJN48062406H700	GUZMAN	CARONA	JOSE JUAN JUAN	MORELOS 209, TULPETLAC, 55400, ECATEPEC, EDO MEX.	30/03/05 03:27:09 p.m.

**ESTRUCTURA CIUDADANA**  
**LISTADO DE AFILIACIONES NO ENCONTRADAS EN EL PADRON ELECTORAL**

CONSECUTIVO	ENTIDAD*	CLAVE ELECTORAL*	APELLIDO PATERNO*	APELLIDO MATERNO*	NOMBRE*	DOMICILIO*	FECHA Y HORA DE BUSQUEDA
9442	15	HRRDTR32101515M300	HERADIA	RODRIGUEZ	MARIA TERESA	VALLE DE OKA #31 COLONIA VALLE DE ARAGON C.P.55200 ECATEPEC	30/03/05 03:39:18 p.m.
5094	15	MRCZDV73112409H400	HERNANDEZ	CAZARES	DAVID CESAR CESAR	MANUEL CARPIO 63-8	28/02/05 05:24:10 p.m.
5108	15	LZHRR569041315M400	LOZOYA	HERNANDEZ	ROSA MARIA JESUS TERESA	QUERERATO 23-28	28/02/05 05:24:15 p.m.
5109	15	LCGLR42090415M600	LUCIO	GALICIA	ROSARIO CARMEN CARMEN	ZACATECAS NO. 21 TULPETLAC, 55400, ECATEPEC, EDO MEX.	30/03/05 03:27:13 p.m.
9457	15	MLCLLS73091109M700	MEL	CALAMATEO	LUIS	POLONIA MZA. 15 LTE. 26 S/N COLONIA OLIMPICA C.P.55130 ECATEPEC	30/03/05 03:39:32 p.m.
9459	15	MNGMPD69091109M800	MENDOZA	GOMEZ	PIEDAD	MANUEL AVILA CAMACHO LTE. 2-A COLONIA DIVISION DEL NORTE C.P.55200 ECATEPEC	30/03/05 03:39:37 p.m.
5119	15	MNSTL563071221M900	MENDOZA	SOTO	MARIA LUISA LUISA	SUR 14	28/02/05 05:24:20 p.m.
5121	15	MZFLPB8060312H000	MEZA	FLOREZ	PABLO	23 DE SEPTIEMBRE, LT. 4, EL CHARCO, TULPETLAC, 55400, ECATEPEC, EDO MEX.	30/03/05 03:27:17 p.m.
5128	15	MRCRRS3841709M500	MORALES	CRUZ	ROSA	AV. ACUEDUCTONO. 10 AMPL. TULPETLAC 55400 ECATEPEC	30/03/05 03:27:17 p.m.
5143	15	PZVRLT57030209M300	PAEZ	MEDINA	CELIDA	VALLE DEL SEGRE 87	28/02/05 05:24:26 p.m.
9469	15	PSMRGL61111309M700	PASTRANA	MIRANDA	GLORIA	VALLE PERDIDO COLONIA VALLE DE ARAGON C.P.55280 ECATEPEC	30/03/05 03:39:46 p.m.
5157	15	MRLPEL57072031M300	RAMOS	LOPEZ	MARIA ELENA ELENA	INFIERNILLO 21	28/02/05 05:24:31 p.m.
5164	15		RODRIGUEZ	DELGADO	GILBERTO	VICENTE GUERRERO, BARRIO SAN ANTONIO, TEMASCALAPA, 55980, ECATEPEC, EDO MEX.	28/02/05 05:24:34 p.m.
5166	15		RODRIGUEZ	HERNANDEZ	RAFAEL ENRIQUE ENRIQUE	24 DE JUNIO MZ.2 LT. 4 EL CHARCO, 55400, ECATEPEC, EDO MEX.	28/02/05 05:24:34 p.m.
5173	15	RMHRCN59051621M900	ROMERO	HERNANDEZ	CARMEN	JUAN ESCUTIA 20	28/02/05 05:24:36 p.m.
5176	15	RSMDEL36120609M900	ROSALES	MEDINA	MARIA ELENA	GARDENIA 9	30/03/05 03:27:21 p.m.
5198	15		TORRES	VALDES	VENTURA LUCRECIA LUCRECIA	OAXACA 171, TULPETLAC, 55400, ECATEPEC, EDO MEX.	28/02/05 05:24:45 p.m.
9412	15	ZFMREP62071220M900	ZAFRA	MARTINEZ	EPIFANIA MARCELINA	AVE. MIGUEL HIDALGO Y COSTILLA LTE. 64 COLONIA EMILIANO ZAPATA C.P.55200 ECATEPEC, ESTADO DE MEXICO	30/03/05 03:38:44 p.m.
9415	15	ZMSLYL76092909M800	ZAMUDIO	SOLIS	YOLANDA	CANADA MZA. 56 LTE. 12 COLONIA LA OLIMPICA C.P.55130 ECATEPEC, ESTADO DE MEXICO	30/03/05 03:38:48 p.m.
5210	15	ZTBRE320903166M400	ZETINA	BERNAL	EUGENIA	5 DE MAYO NO. 34, MEXICO, TULPETLAC, ECATEPEC, EDO MEX.	30/03/05 03:27:32 p.m.
5217	16	GRHRMA70042967M400	GARCIA	HERNANDEZ	MARIA MARIA	CALLE EZPERANZA 17-A COL. CENTRO MOR MICH.	30/03/05 03:27:32 p.m.
5228	16	PNLLAM17061216M400	PINEDA	LEAL	AMELIA	CORREGIDORA #11 COL. CENTRO PATSCUARO	30/03/05 03:27:35 p.m.
5289	21	BZBLJS22041421M200	BAEZ	BELLO	MA JUSTINA CECILIA	5 DE MAYO 101, T.	30/03/05 03:27:43 p.m.
5290	21	BSBLMR67082821M900	BAEZ	BELLO	MARIA	DOM. CON. TL.	30/03/05 03:27:44 p.m.

**ESTRUCTURA CIUDADANA**  
**LISTADO DE AFILIACIONES NO ENCONTRADAS EN EL PADRON ELECTORAL**

CONSECUTIVO	ENTIDAD*	CLAVE ELECTORAL*	APELLIDO PATERNO*	APELLIDO MATERNO*	NOMBRE*	DOMICILIO*	FECHA Y HORA DE BUSQUEDA
5334	21	BNMRES61041121M400	BONILLA	MORALES	EUSTOREBET CRESENCIA	PASO NAL. TLACHICHUCA, PUE.	30/03/05 03:27:48 p.m.
5336	21	BNPGMR48031121H600	BONILLA	ORTEGA	MARGARITO PATRICIO	PASO NAL. TLACHICHUCA, PUE.	30/03/05 03:27:49 p.m.
5406	21	FBCROM1041921H900	CORNELIO	OMAR	FABIAN	AV. 16 DE SEPTIEMBRE 11, SAN FRANCISCO INDEPENDENCIA, C. P. 75050, TLACHICHUCA	28/02/05 05:26:12 p.m.
5436	21	CRBJGD43090830M500	CRUZ	BAJANERO	GUDELIA	DOM. CON.	30/03/05 03:28:08 p.m.
10506	21	CRTREF42092121M700	DE LA CRUZ	TORRES	MARIA	PASO NAL. TLACHICHUCA, PUE.	01/03/05 11:04:35 a.m.
5618	21	GMAREZ6901021H700	GOMEZ	ARELLANO	ESEQUIEL PEDRO	PASO NAL. TLACHICHUCA, PUE.	30/03/05 03:28:44 p.m.
5629	21	GNGNGR57051721H900	GOMEZ	GONZALEZ	GERMAN BERNARDO	PASO NAL. TLACHICHUCA, PUE.	30/03/05 03:28:46 p.m.
10242	21	GMGNRF57011221H700	GOMEZ	GONZALEZ	RAFER FELIPE ALFREDO	PASO NACIONAL MUN.TLACHICHUCA	30/03/05 03:55:35 p.m.
5651	21	GNGRBR55120421M400	GONZALEZ	GARCIA	BARBARA	SAN FRANCISCO INDEPENDENCIA S/N, LOCA. SN. FRANCISCO INDEPENDENCIA, 75050	30/03/05 03:28:55 p.m.
5716	21	HRCCMR64081221H300	HERNANDEZ	CECILIO	MARTIN	EMANCIPACION QUETZAPALA S/N	30/03/05 03:29:05 p.m.
5836	21	LRLPVC27052521H700	LAURA	LOPEZ	VICTOR MANUEL	CALLE 6 SUR 19, TLACHICHUCA PUEBLA	30/03/05 03:29:31 p.m.
5865	21	LPMNLC58112221M100	LOPEZ	MENDOZA	LUCRECIA	CALLE 11 OTE S/N. TLACHICHUCA PUEBLA	30/03/05 03:29:36 p.m.
5910	21	MRGLEN48021621M700	MARTINEZ	GALICIA	ENEDINA	CALLE AMADO NERVO S/N, TLACHICHUCA	30/03/05 03:29:42 p.m.
5921	21	MRSRHR65102521M300	MARTINEZ	SUAREZ	HERMELINDA	AV. FRANCISCO VILLA S/N TLACHICHUCA PUEBLA	30/03/05 03:29:45 p.m.
5926	21	MNPRJN45012821M100	MEDOSA	PAREDES	JUANA	QUETZALAPA EMANCIPACION S/N TLACHICHUCA PUEBLA C.P.75050	01/03/05 11:09:15 a.m.
10249	21	MRMNIS75020621M700	MORA	MENDOZA	ISMAEL ADELINA	CALLE 5 ORIENTE 305 MUN. TLACHICHUCA	30/03/05 03:55:43 p.m.
5996	21	NVBNJN79112721M300	NIEVA	BONILLA	JUANA SILVINA	CAMINO EL CAJON 13, TLACHICHUCA, PUE.	30/03/05 03:29:55 p.m.
6032	21	ORGNAM39070521M600	ORTEGA	GONZALEZ	AMALIA	PASO NAL. TLACHICHUCA, PUE.	30/03/05 03:30:00 p.m.
6177	21	RYRMJN52122221M900	REYES	RAMOS	JUANA	DOM. CON. S/N, COL. SN JOSE DE LA CAPILLA 75050, TLACHICHUCA, PUE.	30/03/05 03:30:23 p.m.
6182	21	RYRJTR14010821M400	REYES	ROJAS	TERESA AZUCENA	DOM. CON. GPE. VICTORIA S/N	30/03/05 03:30:24 p.m.
6185	21	RVLLZSB76082421M700	RIBERA	DE LA LUZ	MARIA SEBASTIANA	NICOLAS BRAVO 17 S/N	30/03/05 03:30:24 p.m.
6230	21	RJGNAR68060221M800	ROJAS	GONZALEZ	MA ARACELI	9 ORIENTE S/N T.	30/03/05 03:30:41 p.m.
6261	21	RQLYJN72062421H400	ROQUE	LEYVA	JUAN	CALLE VICENTE GUERRERO S/N, TLACHICHUCA, PUE.	01/03/05 11:12:04 a.m.
6264	21	RSJSFS62043021H700	ROSAS	DE JESUS	FAUSTINO	SAN MJIGUEL SAOPAN C.P. 75050 TLACHICHUCA PUEBLA	30/03/05 03:30:45 p.m.

**ESTRUCTURA CIUDADANA**  
**LISTADO DE AFILIACIONES NO ENCONTRADAS EN EL PADRON ELECTORAL**

CONSECUTIVO	ENTIDAD*	CLAVE ELECTORAL*	APELLIDO PATERNO*	APELLIDO MATERNO*	NOMBRE*	DOMICILIO*	FECHA Y HORA DE BUSQUEDA
6337	21	SNMRJL66021221M400	SANCHEZ	MARTINEZ	JULIA LUCIA	AV. 20 DE NOVIEMBRE NO. 204 TLACHICHUCA PUE.	30/03/05 03:30:57 p.m.
6354	21	SNRGDS7121221H900	SANCHEZ	TORRES	GUADALUPE	SAN FRANCISCO INDEPENDENCIA, LOCALIDAD SAN FRANCISCO INDEPENDENCIA 75050	30/03/05 03:30:59 p.m.
6472	21	VYJLAN69112921M600	VIEYRA	JUAREZ	MA ANGELICA	DOM. CON. ZIMATEPEC, T.	30/03/05 03:31:15 p.m.
6481	21	ZRHRDL38051121M100	ZARATE	HERNANDEZ	DOLORES	DOM. CON. GPE. LIBERTAD S/N	30/03/05 03:31:20 p.m.
6505	29	GNMNM790980629H00	GONZALEZ	MINA	EMILIO	CALLE 5 NORTE5 SECC. TERCERA TENANCINGO TLAX. 90880	30/03/05 03:31:31 p.m.
6506	29	HRCSEL67030471M000	HERNANDEZ	CASTILLO	MA ELENA	BLVD. LIC. EMILIO SANCHEZ 404 APIZACO TLAX	30/03/05 03:31:38 p.m.
9377	30	AGMNL26012509M500	AGUILAR	MORA	LAURA ELVIRA	NORTE 3 PONIENTE 14 Y 16 #29 CENTRO 94300, ORIZABA, VER.	30/03/05 03:38:10 p.m.
6546	30	CLARNT381125300M100	CALDERON	ARAMA	NATIVIDAD	NORTE 3 # 524 INT. 11 COL. CENTRO MUNICIPIO ORIZABA	30/03/05 03:31:44 p.m.
9361	30	COGNUC44012930H200	CANEOLO	GONZALEZ	VICENTE EDUARDO	ORIENTE 583. CESNTR0 94300, ORIZABA, VER.	30/03/05 03:37:56 p.m.
9362	30	RVRSL40112030H1200	CARADOSO	VAVELA	ZOLIAN	NORTE 3 M1173 VESVELA, 94300, ORIZABA, VER.	30/03/05 03:37:56 p.m.
9367	30		CASTILLO	BALDERAS	REINA	PRIV NORTE 2 #12, ABELARDOR LEWIS RDGZ 94310, ORIZABA, VER.	30/03/05 03:37:58 p.m.
9359	30	CHNRCC34032430M300	CHIMORO	NERI	CELIA	PROL AV PORTELO #143, ORIZABA, VER. 94350	30/03/05 03:37:52 p.m.
9357	30		CRUZ	MARIN	MERCEDEZ	ZARAGOZA % JUAREZ E IGNACIO RAMIREZ #10, ALAMOS 94720	30/03/05 03:37:51 p.m.
6588	30	DMVSL233080630H300	DOMINGUEZ	VAZQUEZ	LAZARO	GUILLERMO PRIETO # 205 MUNICIPIO C. Z. MENDOZA	30/03/05 03:31:47 p.m.
9350	30	FLAPLN45041430M100	FLORES	APOLINAR	CANDIDA	INDEPENDENCIA S/N, LIBERTAD 94720, NOGALES, VER.	30/03/05 03:37:48 p.m.
6606	30	FLCOMR30090630M300	FLORES	CADEZZ	MARGARITO	PRIV. S/NOMBRE #132 COL. TLACHICHILCO MUNICIPIO ORIZABA	30/03/05 03:31:48 p.m.
6634	30	GNOLS36103030M900	GONZALEZ	OREA	MA LUISA	AV. PTE. 30 # 7 COL. SAN JUAN BAUTISTA MUNICIPIO ORIZABA	30/03/05 03:31:51 p.m.
6644	30	HRFAL380918304H300	HERNANDEZ	FERIN	ALFONSO	2 DE ABRIL #25 COL. MODELO MUNICIPIO RIO BLANCO	30/03/05 03:31:53 p.m.
9339	30	HRPRFP19041921H600	HERNANDEZ	PERALTA	EPIGMANIO	ALLENDE S/N, ALLENDE 94450, IXTACZOQUITLAN, VER.	30/03/05 03:37:42 p.m.
9333	30	JRVIR43021930M000	JUAREZ	VAZUTIA	IRENE	AV SANTOS DEGOLLADO 111 4, COL NUEVA YUCHA 94740, GAMENES MENDOZA, VER.	30/03/05 03:37:39 p.m.
6699	30		LUNA	GONZALEZ	MARIA FELIX	2DA. PRIV. NTE 6#18 COL. DIES DE MAYO MUNICIPIO ORIZABA	30/03/05 03:31:59 p.m.
6721	30		MENDOZA	HERNANDEZ	MAURO	ORIENTE 12 # 816 MUNICIPIO ORIZABA COL. CENTRO	30/03/05 03:32:00 p.m.
9275	30	MRGRSR35083030M900	MORALES	CRUE	SERACIRA	PROL. D. NORTE 151 B SALVADOR GONZALO GARCIA, IXHUATLANALO	30/03/05 03:36:54 p.m.
9325	30	LYSROL28102450M900	OLIVIA	LEYVA	SIERRA	AV ORIENTE 10-703, CENTRO ORIENTE ORIZABA 94300	30/03/05 03:37:35 p.m.

**ESTRUCTURA CIUDADANA**  
**LISTADO DE AFILIACIONES NO ENCONTRADAS EN EL PADRON ELECTORAL**

CONSECUTIVO	ENTIDAD*	CLAVE ELECTORAL*	APELLIDO PATERNO*	APELLIDO MATERNO*	NOMBRE*	DOMICILIO*	FECHA Y HORA DE BUSQUEDA
6764	30	PRGREL43081930M100	PEREZ	GRANADOS	MA ELENA	46 # 6 MUNICIPIO ORIZABA	30/03/05 03:32:05 p.m.
9814	30	RMCRRRC3092230M400	RAMOS	CRUZ	ROCIO	ZARAGOZA NO. 23-B COL. MORALES	30/03/05 03:47:30 p.m.
6784	30	RYRCL580081630H300	REYES	ROCHA	LUIS FERNANDO FERNANDO	AVE. STA. ROSA NUM. 26 HAB. SN ROMAN C.P. 94500 CORDOBA, VER.	01/03/05 11:15:32 a.m.
9316	30	BRRVMR40110130M200	RIVERA	BALTAMO	MARTA	NORTE 3 #759, CENTRO 94300, ORIZABA, VER.	30/03/05 03:37:17 p.m.
6793	30		ROJAS	MARTINES	JOAQUIN	AV. PONIENTE 13 MUNICIPIO ORIZABA COL. LIBRADO RIVERA	30/03/05 03:32:08 p.m.
9318	30	RMLPAL31030330M400	ROMERO	LOPEZ	DOLORES	GUILLERMO PRIETO 301, HOYAS 94740, COL MENDOZA, VER.	30/03/05 03:37:19 p.m.
6824	30		SANTIAGO	CRUZ	ROBERTO	2 ABRIL # 41 COL. MODELO MUNICIPIO RIO BLANCO	30/03/05 03:32:11 p.m.
6830	30	SNRDCR40110430H900	SANTOS	RODRIGUEZ	CRALOS	NTE. 16 # 9 COL. U. HAB. PLUVIOSILLA MUNICIPIO ORIZABA	01/03/05 11:15:53 a.m.
6839	30	TRVLCC72112230M500	TERAN	VALTIERA	CECILIA	PONIENTE 5 # 822 COL. CENTRO MUNICIPIO ORIZABA VER.	30/03/05 03:32:14 p.m.
9299	30	VLVTLQ81062330H300	VALLEJO	UTRILLA	LUGMAN	NORTE 3 #804, CENTRO 94300, ORIZABA, VER.	30/03/05 03:37:08 p.m.
6860	30	VSMRHN39113030M500	VAZQUEZ	MORENO	ANDREA	AV. OTE. # 379 COL. CENTRO MUNICIPIO ORIZABA	30/03/05 03:32:18 p.m.
6872	30	ZNVZE526122630M600	ZANABRIA	VIAZCAN	EUSEBIA	GOMEZ FARIAS # 28 COL. BENITO JUAREZ MUNICIPIO RIO BLANCO	30/03/05 03:32:23 p.m.

<b>TOTAL DE REGISTROS</b>	<b>708</b>
---------------------------	------------

## NOTA TÉCNICA

La búsqueda de afiliados se realizó mediante una primera consulta electrónica con el padrón electoral de la información asentada en los listados entregados por la asociación solicitante, basándose en la clave de elector y teniendo como apoyo los demás datos referidos en el anexo 2 del “Instructivo que deberá observarse para la obtención del registro como agrupación política nacional en el año 2005” publicado en el *Diario Oficial de la Federación* de fecha cinco de noviembre de dos mil cuatro, en el caso de que hubieran sido proporcionados por la solicitante.

De los registros que no se localizaron, se procedió a una segunda consulta con base en los datos asentados por el propio ciudadano en la manifestación formal de afiliación.

Si del resultado de tal revisión no fue posible localizar a un ciudadano, se procedió a buscarlo en el padrón electoral mediante su nombre, generándose candidatos en la siguiente forma: apellidos paterno y materno iguales y nombre con variaciones (vrg. dato proporcionado: Carlos; variaciones: Juan Carlos, Carlos Alberto, etc) y se utilizó el domicilio como criterio de distinción ante la posibilidad de homonimias.





**ESTRUCTURA CIUDADANA**  
**LISTADO DE AFILIADOS QUE SE ENCUENTRAN EN OTRA ASOCIACION**

CONSECUTIVO	ENTIDAD	CLAVE ELECTORAL	APELLIDO PATERNO	APELLIDO MATERNO	NOMBRE	DOMICILIO	FECHA Y HORA DE BUSQUEDA
20	9	ABALEL40050215M800	ABAD	ALBARRAN	ELIA	C NORTE 81 A 358 COL SIND MEX ELECTRICISTAS 2060 AZCAPOTZALCO ,D.F.	28/02/05 04:37:58 p.m.
5239	21	ABBLJL38010521H900	ABURTO	DE BLAS	JULIAN	DOM CON SANTA INES VARELA LA LUZ S/N 75050 TLACHICHUCA ,PUE.	28/02/05 05:24:55 p.m.
26	9	ABCLAR68040921M300	ABURTO	CALDERON	MARIA ARASELI	C CORREGIDORA 117 EDIF C DPTO 003 COL SANTA ANITA 8300 IZTACALCO ,D.F.	28/02/05 04:38:04 p.m.
34	13	ACCRMR81011313H001	ACOSTA	CORELLA	MARCO ANTONIO	C MAGNOLIA 413 - COL NVA FRANCISCO I MADERO 42070 PACHUCA DE SOTO ,HGO.	28/02/05 04:38:11 p.m.
4987	15	ACCRRB58060709H800	ACATITLA	CORONEL	ROBERTO	AND CERRO LA BALASTRERA 181 E 502 UHB INFONAVIT NORTE 54720 CUAUTITLAN-IZCALLI ,MEX.	28/02/05 05:23:30 p.m.
35	9	ACGRMR21030415M400	ACOSTA	GARCIA	MARIA	EDIFICIO 16 B 202 U HAB CUITLAHUAC 2500 AZCAPOTZALCO ,D.F.	28/02/05 04:38:11 p.m.
36	9	ACHRGL41120513M600	ACOSTA	HERNANDEZ	GLORIA	C SANTOS DEGOLLADO MZ 12 LT 6 COL LIBERALES DE 1857 1110 ALVARO OBREGON ,D.F.	28/02/05 04:38:11 p.m.
9391	15	ACRMMR35081732M100	ACOSTA	RAMIREZ	MARIA	C ZODIACO MZA 1A LT 9 87 COL ESTRELLA 55210 ECATEPEC ,MEX.	30/03/05 03:38:27 p.m.
9390	15	ACRMMY76110109M400	ACEVES	RAMIREZ	MAYTE	C VALLE DE MEZCALAPA 81 COL VALLE DE ARAGON 3RA SECC 55280 ECATEPEC ,MEX.	30/03/05 03:38:27 p.m.
37	9	ACRZVR56052003M900	ACOSTA	RAZO	VIRGINIA	C MONROVIA 725 304 COL PORTALES 3300 BENITO JUAREZ ,D.F.	28/02/05 04:38:12 p.m.
39	9	ACSNSR78090815H400	ACOSTA	SANTIAGO	SERGIO	EDIF 16 B 202 U HAB CUITLAHUAC 2500 AZCAPOTZALCO ,D.F.	28/02/05 04:38:12 p.m.
43	9	ADFBJL68092115M500	ADRIAN	FABIAN	JULIANA	C FFCC DE CUERNAVACA 24 - COL 8 DE AGOSTO 1180 ALVARO OBREGON ,D.F.	28/02/05 04:38:14 p.m.
50	9	AGAGAS66081522M601	AGUAS	AGUILLON	MARIA ASUNCION	C PLAN SEXENAL M 32 LT 3 COL SN LORENZO LA CEBADA 16018 XOCHIMILCO ,D.F.	28/02/05 04:38:21 p.m.
54	9	AGCSGR33060909M100	AGUILAR	CASAS	GRACIELA	C BELGICA 306 COL PORTALES 3300 BENITO JUAREZ ,D.F.	28/02/05 04:38:24 p.m.
5242	21	AGFLAN69062621H100	AGUILAR	FALCON	ANTELMO ANICETO	DOM CON AGUA ESCONDIDA EL S/N SALITRERO 75050 TLACHICHUCA ,PUE.	28/02/05 05:24:56 p.m.
63	9	AGGNIS68123109M900	AGUILAR	GONZALEZ	ISABEL	CANDIDO AVILES 4 MEMETLA 5330 CUAJIMALPA DE MORELOS ,D.F.	28/02/05 04:38:33 p.m.
4989	15	AGGRAD59092111M600	AGUILAR	GARCIA	AUDELIA	C BENITO JUAREZ MZ 95 LT 21 COL GRANJAS VALLE DE GPE 55270 ECATEPEC ,MEX.	28/02/05 05:23:31 p.m.
61	9	AGGRAN58110409M800	AGUILAR	GARCIA	MARIA DE LOS ANGELES PATRICIA	C FILIPINAS 179 3 COL SAN SIMON TICUMAC 3660 BENITO JUAREZ ,D.F.	30/03/05 03:12:19 p.m.
65	9	AGHREL73010120M700	AGUILAR	HERNANDEZ	ELIGIA	C VENUSTIANO CARRANZA 44 COL CUAUTEPEC EL ALTO 7100 GUSTAVO A. MADERO ,D.F.	28/02/05 04:38:33 p.m.
67	9	AGLPGD62062209M400	AGUILAR	LOPEZ	MARIA GUADALUPE	C HEROE DE NACOZARI 73 B 13 COL PENITENCIARIA 15280 VENUSTIANO CARRANZA ,D.F.	28/02/05 04:38:34 p.m.
8342	9	AGMJNT63010609M600	AGUILAR	MEJIA	NATALIA	AV SUR 20 136 COL AGRICOLA ORIENTAL 8500 IZTACALCO ,D.F.	01/03/05 11:27:01 a.m.
9389	20	AGMRRL41062120H500	AGUILAR	MARTINEZ	RAUL LUIS	AV MORELOS 410 BIS 2 OCOTLAN DE MORELOS 71510 OCOTLAN DE MORELOS ,OAX.	30/03/05 03:38:23 p.m.
82	9	AGQJPZ52012430M800	AGUIRRE	QUIJANO	MARIA DE LA PAZ	MUITLE 4 BIS VICTORIA DE LAS DEMOCRACIAS 2810 AZCAPOTZALCO ,D.F.	28/02/05 04:38:44 p.m.

**ESTRUCTURA CIUDADANA**  
**LISTADO DE AFILIADOS QUE SE ENCUENTRAN EN OTRA ASOCIACION**

CONSECUTIVO	ENTIDAD	CLAVE ELECTORAL	APELLIDO PATERNO	APELLIDO MATERNO	NOMBRE	DOMICILIO	FECHA Y HORA DE BUSQUEDA
74	9	AGRDMR38031009M900	AGUILAR	RODRIGUEZ	MARTHA	EDIFICIO 1 1 G COL TLATILCO 2860 AZCAPOTZALCO ,D.F.	28/02/05 04:38:38 p.m.
9387	15	AGRVGD38012229M000	AGUILAR	RIVAS	GUADALUPE	C VALLE DE MARNE 83 COL VALLE DE MARNE 55280 ECATEPEC ,MEX.	30/03/05 03:38:22 p.m.
10411	9	AGRZMN69073109M600	AGUIRRE	RUIZ	MONICA	C PRESIDENTES 106 COL PORTALES 3300 BENITO JUAREZ ,D.F.	28/02/05 04:38:45 p.m.
77	9	AGTRES55073109M600	AGUILAR	TORRES	ESPERANZA	PRIV MANUEL MARIA CONTRERAS 30 COL SANTA BARBARA 2230 AZCAPOTZALCO ,D.F.	28/02/05 04:38:41 p.m.
10041	9	ALALAN74110109H600	ALARCON	ALVAREZ	ANDRES CESAR	C LAZARO CARDENAS 725 B 401 COL PORTALES 3300 BENITO JUAREZ ,D.F.	30/03/05 03:51:42 p.m.
10042	9	ALALAR64081609H700	ALARCON	DEL ALTO	JOSE ARTURO	C MANUEL CARPIO 63 8 COL STA MARIA LA RIBERA 6400 CUAUHTEMOC ,D.F.	30/03/05 03:51:42 p.m.
156	9	ALAVSN78052709M100	ALVAREZ	AVIA	SANDRA NERIDA	C QUETZALCOATL 52 7 COL TLAXPANA 11370 MIGUEL HIDALGO ,D.F.	28/02/05 04:39:27 p.m.
157	9	ALBLMG72100409H600	ALVAREZ	BALLESTEROS	MIGUEL FRANCISCO	C RUMANIA 320 COL PORTALES 3300 BENITO JUAREZ ,D.F.	28/02/05 04:39:27 p.m.
137	9	ALCMGB74030809M900	ALMAZAN	CAMACHO	MARIA GABRIELA	C MORELOS 35 COL SANTA FE 1210 ALVARO OBREGON ,D.F.	28/02/05 04:39:20 p.m.
152	9	ALCMRD66120909H800	ALVARADO	CAMPOS	RODOLFO	C BELGICA 214 7 COL PORTALES 3300 BENITO JUAREZ ,D.F.	28/02/05 04:39:26 p.m.
161	9	ALCRAM34051120M600	ALVAREZ	CORONA	AMPARO	EDIF LUCIO BLANCO A 302 U HAB EL ROSARIO 2430 AZCAPOTZALCO ,D.F.	28/02/05 04:39:28 p.m.
5000	15	ALCRGR53090609M700	ALONSO	CRUZ	GEORGINA	C ZACAZONAPAN MZA BF LT 37 COL LOMAS DE TECAMAC 55770 TECAMAC ,MEX.	28/02/05 05:23:33 p.m.
160	9	ALCSAR65071909M100	ALVAREZ	CASTILLO	ARACELI	C ARTEMISA EDIF 11 DPTO 101 COL MIGUEL HIDALGO 13200 TLAHUAC ,D.F.	28/02/05 04:39:28 p.m.
145	9	ALCSRB47111309H500	ALQUICIRA	CASTILLO	ROBERTO	C XIHUNEL MZ 30 LT 25 COL RUIZ CORTINES 4630 COYOACAN ,D.F.	28/02/05 04:39:22 p.m.
107	9	ALCSRC65052421M101	ALCANTARA	CASTILLO	ROCIO	C PLAN DE TUXTEPEC LT 2 MZA 33 COL SAN LORENZO LA CEBADA 16018 XOCHIMILCO ,D.F.	28/02/05 04:39:01 p.m.
150	9	ALCSVC58010509H800	ALBA	CASTAIEDA	VICTOR MANUEL	C PUENTE DE XOCO 36 A 204 COL GENERAL ANAYA 3330 BENITO JUAREZ ,D.F.	28/02/05 04:39:26 p.m.
10060	9	ALDZJV81082909H600	ALVA	DIAZ	JAVIER OCTAVIO	C 28 DE NOV DE 1911 13 COL SN LORENZO LA CEBADA 16018 XOCHIMILCO ,D.F.	30/03/05 03:51:50 p.m.
108	9	ALFLOS57080715H600	ALCANTARA	FLORES	OSVALDO	C TORONJIL 142 3 COL VICTORIA DE LAS DEMOCRACIAS 2810 AZCAPOTZALCO ,D.F.	28/02/05 04:39:01 p.m.
93	9	ALGLJS59090809M500	ALATORRE	GALINDO	MARIA DE JESUS	2A CDA DE LOS ANGELES 6 COL SANTA BARBARA 2230 AZCAPOTZALCO ,D.F.	28/02/05 04:38:54 p.m.
129	9	ALGNGD55053109H100	ALFARO	GONZALEZ	JOSE GUADALUPE	EDIF 23 B 104 U HAB CUITLAHUAC 2500 AZCAPOTZALCO ,D.F.	28/02/05 04:39:16 p.m.
143	9	ALGRAL77050909M800	ALONZO	GARCIA	ALEJANDRA	C E GLEZ MARTINEZ 169 F 1 COL SANTA MARIA LA RIBERA 6400 CUAUHTEMOC ,D.F.	28/02/05 04:39:21 p.m.
110	9	ALGRIL50051020M600	ALCANTARA	GARCIA	ILDA GUADALUPE	C MARIANO AZULEA 249 3 COL STA MARIA LA RIBERA 6400 CUAUHTEMOC ,D.F.	28/02/05 04:39:03 p.m.
163	9	ALGRLL81082609M800	ALVAREZ	GUERRERO	LILIANA	C 31 96 U HAB STA CRUZ MEYEHUALCO 9290 IZTAPALAPA ,D.F.	28/02/05 04:39:28 p.m.

**ESTRUCTURA CIUDADANA**  
**LISTADO DE AFILIADOS QUE SE ENCUENTRAN EN OTRA ASOCIACION**

CONSECUTIVO	ENTIDAD	CLAVE ELECTORAL	APELLIDO PATERNO	APELLIDO MATERNO	NOMBRE	DOMICILIO	FECHA Y HORA DE BUSQUEDA
144	9	ALGRLR80050509M700	ALONZO	GARCIA	LOURDES	C ENRIQUE GLEZ MARTINEZ 169 F1 COL SANTA MARIA LA RIBERA 6400 CUAUHTEMOC ,D.F.	28/02/05 04:39:21 p.m.
105	9	ALGTEV37091616M200	ALCANTAR	GUTIERREZ	MARIA EVA	U CUITLAHUAC 20 A 403 U CUITLAHUAC 2500 AZCAPOTZALCO ,D.F.	28/02/05 04:39:00 p.m.
148	9	ALGZMA73062109M400	ALTAMIRANO	GUZMAN	MA TERESA	C CEDROS 81 PROV - PBLO STA CRUZ ACALPIXCA 16500 XOCHIMILCO ,D.F.	28/02/05 04:39:25 p.m.
164	9	ALGZSR78090709H500	ALVAREZ	GUZMAN	SERGIO ALBERTO	C CICALCO 137 COL SANTO DOMINGO 4369 COYOACAN ,D.F.	28/02/05 04:39:28 p.m.
1099	9	ALHRGL51010209M200	DE ALBA	HERNANDEZ	GLORIA MA DEL CARMEN	C CATEDRAL DE SALTILLO 4 EDIF 2 102 COL RICARDO FLORES MAGON 9820 IZTAPALAPA ,D.F.	28/02/05 04:49:33 p.m.
98	9	ALHRLC43103009M800	ALBARRAN	HERNANDEZ	LUCILA	AV SN PABLO XALPA 434 6 A 102 U HAB SAN PABLO XALPA 2210 AZCAPOTZALCO ,D.F.	28/02/05 04:38:55 p.m.
100	9	ALLNLC75092609M200	ALBERTO	LEANDRO	LUCIA	C 1 ROSENDO SALAZAR 15 U HAB VICENTE GUERRERO 9200 IZTAPALAPA ,D.F.	28/02/05 04:38:56 p.m.
165	9	ALLZMR50112409M800	ALVAREZ	LIZARRAGA	MARTHA DE JESUS	AVE LAZARO CARDENAS 725 B 401 COL PORTALES 3300 BENITO JUAREZ ,D.F.	28/02/05 04:39:29 p.m.
4999	15	ALMCJS43031909M700	ALATORRE	MACIAS	JOSEFINA	C AZUCENA 58 COL JARDINES DEL TEPEYAC 55220 ECATEPEC ,MEX.	30/03/05 03:26:56 p.m.
167	9	ALMNAL77091715M600	ALVAREZ	MENDOZA	ALMA LUISA	C JUMIL 80 COL SANTO DOMINGO 4369 COYOACAN ,D.F.	28/02/05 04:39:29 p.m.
9393	15	ALMNRS56083009M400	ALVAREZ	MONTALVO	ROSA	C VALLE DE NAKTONG 89 - COL VALLE DE ARAGON 3RA 55280 ECATEPEC ,MEX.	30/03/05 03:38:29 p.m.
169	9	ALMNVR72062609M600	ALVAREZ	MONTOYA	VERONICA	C PASO CHABACANO 9 4 COL LA MEXICANA 1260 ALVARO OBREGON ,D.F.	28/02/05 04:39:30 p.m.
168	9	ALMRJV50060209H000	ALVAREZ	MIRANDA	JAVIER ARMANDO	EDIFICIO 5 303 COL HOGARES FERROCARRILES 2670	01/04/05 12:00:00 p.m.
112	9	ALMRMR25111609H400	ALCANTARA	MORENO	MARIO	PRIV DE LUCIO 31 COL STA MARIA INSURGENTES 6430 CUAUHTEMOC ,D.F.	28/02/05 04:39:04 p.m.
10055	9	ALMRMR79040309M700	ALMARAZ	MARTINEZ	MIRIAM	AV CENTRAL MZ 26 LT 14 COL 1A VICTORIA 1160 ALVARO OBREGON ,D.F.	30/03/05 03:51:48 p.m.
113	9	ALOCRF69102415H500	ALCANTARA	OCHOA	RAFAEL	C YERBABUENA 46 COL VICTORIA DE LAS DEMOCRACIAS 2810 AZCAPOTZALCO ,D.F.	28/02/05 04:39:05 p.m.
91	9	ALORHG56070309H900	ALARCON	ORNELAS	HUGO GERARDO	C FILIPINAS 520 ALTOS COL PORTALES 3300 BENITO JUAREZ ,D.F.	30/03/05 03:12:19 p.m.
121	9	ALRDEL68021309M700	ALDACO	RODRIGUEZ	MARIA ELENA	C FF CC DE CUERNAVACA 8 COL 8 DE AGOSTO 1180 ALVARO OBREGON ,D.F.	28/02/05 04:39:11 p.m.
116	9	ALRDJR74120909H300	ALCARAZ	RODRIGUEZ	JORGE ANTONIO	C PLAN DE AYALA LT 9 MZA 30 COL SAN LORENZO LA CEBADA 16018 XOCHIMILCO ,D.F.	28/02/05 04:39:08 p.m.
170	9	ALRJMA47122709M700	ALVAREZ	REJINO	MA DE LA LUZ	PROL TECUALIAPAN LT 80 B COL ROMERO DE TERREROS 4310 COYOACAN ,D.F.	28/02/05 04:39:31 p.m.
94	9	ALRMLS68020309H700	ALATRISTE	ROMAN	LUIS ARTURO	C SUR 183 2016 COL GABRIEL RAMOS MILLAN 8730 IZTACALCO ,D.F.	28/02/05 04:38:54 p.m.
95	9	ALRMMR62042609M200	ALATRISTE	ROMAN	MARTHA PATRICIA	C SUR 183 2016 COL G RAMOS MILLAN 8730 IZTACALCO ,D.F.	28/02/05 04:38:54 p.m.
131	9	ALRNMN31042009H100	ALFARO	RANGEL	MANUEL	CDA RIO CHURUBUSCO 05 03 COL PORTALES 3300 BENITO JUAREZ ,D.F.	28/02/05 04:39:17 p.m.

**ESTRUCTURA CIUDADANA**  
**LISTADO DE AFILIADOS QUE SE ENCUENTRAN EN OTRA ASOCIACION**

CONSECUTIVO	ENTIDAD	CLAVE ELECTORAL	APELLIDO PATERNO	APELLIDO MATERNO	NOMBRE	DOMICILIO	FECHA Y HORA DE BUSQUEDA
172	9	ALSDAD59092409M900	ALVAREZ	SEDANO	ADRIANA	AV POPOCATEPETL 139 COL PORTALES 3300 BENITO JUAREZ ,D.F.	28/02/05 04:39:31 p.m.
173	9	ALSLBN65032109M800	ALVAREZ	SOLIS	MARIA BENITA	C PUEBLA MZ 11 LT 7 COL LA ARAA 1520 ALVARO OBREGON ,D.F.	28/02/05 04:39:32 p.m.
132	9	ALSNAN61092409M200	ALFARO	SANCHEZ	ANGELINA	C CANAL NACIONAL 142 1 4 COL STA ANITA 8300 IZTACALCO ,D.F.	28/02/05 04:39:18 p.m.
97	9	ALSNLR57033109M200	ALVA	SANTIBAIEZ	MARIA DE LOURDES	AV CAMARONES 62 - COL SAN SALVADOR XOCHIMANCA 2870 AZCAPOTZALCO ,D.F.	28/02/05 04:38:55 p.m.
154	9	ALVLGR60081909M300	ALVARADO	VALENCIA	GRACIELA	C AVESTRUZ 28 6 COL BELLAVISTA 1140 ALVARO OBREGON ,D.F.	28/02/05 04:39:26 p.m.
149	9	ALVLJN28051509H700	ALTAMIRANO	VILCHIS	JUAN	C MANUEL CARPIO 46 7 COL SANTA MARIA LA RIBERA 6400	01/04/05 12:00:00 p.m.
96	9	ALVZEG64040509M900	ALATRISTE	VAZQUEZ	MARIA EUGENIA	C NECAXA 108 102 A COL PORTALES 3300 BENITO JUAREZ ,D.F.	28/02/05 04:38:54 p.m.
177	9	ALWDGD28103113M200	ALVAREZ	WOOD	GUADALUPE	U CUITLAHUAC 23B 201 U CUITLAHUAC 2500 AZCAPOTZALCO ,D.F.	28/02/05 04:39:33 p.m.
186	15	AMDNAD73082809M200	AMAYA	DONATO	ADRIANA	1RA 16 DE SEPTIEMBRE MOD 6 EDIF G 101 U HAB LA MONERA 55025 ECATEPEC ,MEX.	30/03/05 03:12:24 p.m.
188	9	AMESMA57031016M900	AMBRIZ	ESPINO	MA DOLORES	AND GUILLERMO VALLE MZA 4 LT 26 COL NUEVA DIAZ ORDAZ 4390 COYOACAN ,D.F.	28/02/05 04:39:52 p.m.
190	9	AMHRLS64110309H700	AMEZAGA	HUERTA	JOSE LUIS	C PERUANOS 53 S/N COL MARTIRES DE TACUBAYA 1220 ALVARO OBREGON ,D.F.	28/02/05 04:39:53 p.m.
192	9	AMMNIS57042509M300	AMOZORRUTIA	MONTIEL	MARIA ISABEL	C PLATANALES 217 COL NUEVA SANTA MARIA 2800 AZCAPOTZALCO ,D.F.	28/02/05 04:39:54 p.m.
8274	9	AMVNNV63080509M300	AMARO	VENCES	MARIA NIEVES	C ORIENTE 229 B 77 COL AGRICOLA ORIENTEL 8500 IZTACALCO ,D.F.	01/03/05 11:26:41 a.m.
221	9	ANGBYL57051520M200	ANTONIO	GABRIEL	YOLANDA	AV LAS NUECES 198 COL NUEVA SANTA MARIA 2800 AZCAPOTZALCO ,D.F.	28/02/05 04:40:12 p.m.
2031	9	ANLNJN50102927H500	DE ANDA	LEON	JUAN GONZALO	C IGNACIO MANUEL ALTAMIRANO 43 1 COL SAN RAFAEL 6470 CUAUHTEMOC ,D.F.	28/02/05 04:59:06 p.m.
201	9	ANMLSC19062716M000	ANDRADE	MALFAVON	SOCORRO	C RUMANIA 716 COL PORTALES 3300 BENITO JUAREZ ,D.F.	28/02/05 04:39:56 p.m.
210	9	ANMRRB49071709H700	ANGELES	MORALES	ROBERTO	C CAMPESINOS 11 COL SAN LORENZO ACOPILOCO 5410 CUAJIMALPA DE MORELOS ,D.F.	28/02/05 04:40:05 p.m.
223	9	ANNCPB59120520H800	ANTONIO	NICOLAS	PABLO	AND 1 LT 34 COL AMPL CASTILLO GRANDE 7220 GUSTAVO A. MADERO ,D.F.	28/02/05 04:40:12 p.m.
215	9	ANRMLR75082509M600	ANGULO	RAMIREZ	LOURDES	C IGNACIO ZARAGOZA M 12 LT 6 COL SAN LORENZO LA CEBADA 16018 XOCHIMILCO ,D.F.	28/02/05 04:40:08 p.m.
194	9	ANRVJR75051109H100	DE ANDA	RIVERA	JORGE ALBERTO	AV CLAVELINAS 216 6 COL NUEVA SANTA MARIA 2800 AZCAPOTZALCO ,D.F.	28/02/05 04:39:54 p.m.
217	9	ANSLLR72101909M900	ANICETO	DE SILVERIO	LAURA	C JUMIL 80 COL SANTO DOMINGO 4369 COYOACAN ,D.F.	28/02/05 04:40:09 p.m.
5002	15	ANSNLZ65120409M500	ANCONA	SANCHEZ	MARIA DE LA LUZ	C COPERNICO 95 COL ESTRELLA 55210 ECATEPEC ,MEX.	28/02/05 05:23:33 p.m.
195	9	ANTLHL76062409M501	DE ANDA	TOLEDO	HILDA	C PLAN SEXENAL MZA 31 LT 1 COL LA CEBADA SAN LORENZO 16018 XOCHIMILCO ,D.F.	28/02/05 04:39:55 p.m.

**ESTRUCTURA CIUDADANA**  
**LISTADO DE AFILIADOS QUE SE ENCUENTRAN EN OTRA ASOCIACION**

CONSECUTIVO	ENTIDAD	CLAVE ELECTORAL	APELLIDO PATERNO	APELLIDO MATERNO	NOMBRE	DOMICILIO	FECHA Y HORA DE BUSQUEDA
225	9	ANVLRM24112620M600	ANTONIO	VELAZQUEZ	ROMELIA	U CUITLAHUAC 25 B 203 COL COSMOPOLITA 2500 AZCAPOTZALCO ,D.F.	28/02/05 04:40:13 p.m.
227	9	AQALJN70010309H100	AQUINO	ALPIZAR	JUAN CARLOS	C 2 DOMINGO RIOS 21 U HAB VICENTE GUERRERO 9200 IZTAPALAPA ,D.F.	30/03/05 03:12:26 p.m.
278	9	ARCHSL33061809M100	ARRIOLA	CHAVEZ	SILVIA	C BELGICA 304 S/N COL PORTALES 3300 BENITO JUAREZ ,D.F.	28/02/05 04:40:47 p.m.
10464	9	ARCMEN53071509H200	ARGIL	COMPEAN	ENRIQUE JAVIER	AV REPUBLICAS 87 COL PORTALES 3300 BENITO JUAREZ ,D.F.	28/02/05 04:40:28 p.m.
277	9	ARGMMR60052009M200	ARRIETA	GOMEZ	MARISELA	C NTE 79 B 137 07 COL ELECTRICISTAS 2060 AZCAPOTZALCO ,D.F.	28/02/05 04:40:47 p.m.
238	9	ARGNJX59122824H300	ARAUJO	GONZALEZ	J JESUS	CDA 8 ANACAHUITA 31 COL SANTO DOMINGO 4369 COYOACAN ,D.F.	28/02/05 04:40:21 p.m.
245	9	ARGRED66012609H300	ARELLANO	GARCIA	EDUARDO	C TABAQUILLO 51 5 COL VICTORIA DE LAS DEMOCRACIAS 2810 AZCAPOTZALCO ,D.F.	28/02/05 04:40:25 p.m.
10033	9	ARGZOS75090109H100	ARROYO	GUZMAN	OSCAR GUILLERMO	5A CDA DE JARDIN 8 COL DEL GAS 2950 AZCAPOTZALCO ,D.F.	30/03/05 03:51:21 p.m.
256	9	ARLPLR54010309M700	ARGUELLO	LOPEZ	MARIA DE LOURDES	C ALBARRADA 57 COL LEYES DE REFORMA 1A SECC 9340 IZTAPALAPA ,D.F.	28/02/05 04:40:29 p.m.
251	9	ARMLRS43082509M800	ARENAS	MELENDEZ	ROSA MARIA	C ODESA 1204 COL PORTALES 3300 BENITO JUAREZ ,D.F.	28/02/05 04:40:28 p.m.
232	9	ARMRCR74031812H500	ARAGON	MARBAN	CARLOS	C LAS FLORES 3 - COL SANTA URSULA COAPA 4600 COYOACAN ,D.F.	28/02/05 04:40:17 p.m.
276	9	ARMRJR62042309H000	ARRIAGA	MORALES	JORGE	C EDO DE BAJA CALIFORNIA NTE 199 COL PROVIDENCIA 7550 GUSTAVO A. MADERO ,D.F.	28/02/05 04:40:47 p.m.
235	9	ARNVAR46120220H500	ARAGON	NAVA	AURELIO	AV MUYUGUARDA MZA 46 LT 7 COL SN LORENZO LA CEBADA 16018	01/04/05 12:00:00 p.m.
7901	9	AROJAR68082609H600	ARELLANO	OJEDA	ARMANDO	C 17 NUM 143 COL PROGRESO NACIONAL 7600 GUSTAVO A. MADERO ,D.F.	01/03/05 11:24:13 a.m.
270	9	ARORAR54082411M800	ARREDONDO	ORTEGA	MARIA ARACELI	PRIV LAGO GINEBRA 7 COL AMPL POPO 11480 MIGUEL HIDALGO ,D.F.	28/02/05 04:40:43 p.m.
271	9	ARORRQ39121216M600	ARREOLA	OROZCO	RAQUEL	AVE EJE CENTRAL LAZARO CARDENAS 11 37 COL CENTRO 6010 CUAUHEMOC ,D.F.	28/02/05 04:40:43 p.m.
283	9	ARRJIV74090509H600	ARZATE	REJON	IVAN RICARDO	C MONROVIA 809 102 COL PORTALES 3300 BENITO JUAREZ ,D.F.	28/02/05 04:40:49 p.m.
258	9	ARRMCR62102120M700	ARIAS	RAMIREZ	CRISTINA TEODORA	C ALVARO OBREGON 102 4 COL SANTA ANITA 8300	01/04/05 12:00:00 p.m.
7952	9	ARTRGR59012309M300	ARISTA	TORRES	MARIA GRACIA	C PATRIA 383 - COL SANTA MARIA TICOMAN 7340 GUSTAVO A. MADERO ,D.F.	01/03/05 11:24:33 a.m.
10034	11	ARVLLN68112809H801	ARRIAGA	VELAZQUEZ	LEONARDO	C SANTA BARBARA 133 COL SAN ANTONIO 38060 CELAYA ,GTO.	30/03/05 03:51:22 p.m.
253	9	ARVLLS63011709H100	ARENAS	VILLALON	JOSE LUIS	AV PRESIDENTES 74 2 COL PORTALES 3300 BENITO JUAREZ ,D.F.	28/02/05 04:40:28 p.m.
272	9	ARVZJR70052509H700	ARREOLA	VAZQUEZ	JORGE ENRIQUE	C RUMANIA 417 1 COL PORTALES 3300 BENITO JUAREZ ,D.F.	28/02/05 04:40:44 p.m.
10412	9	ASORAR38122409M500	ASENJO	ORONoz	ARMIDA	C GLADIOLAS 112 COL CIUDAD JARDIN 4370 COYOACAN ,D.F.	28/02/05 04:40:51 p.m.

**ESTRUCTURA CIUDADANA**  
**LISTADO DE AFILIADOS QUE SE ENCUENTRAN EN OTRA ASOCIACION**

CONSECUTIVO	ENTIDAD	CLAVE ELECTORAL	APELLIDO PATERNO	APELLIDO MATERNO	NOMBRE	DOMICILIO	FECHA Y HORA DE BUSQUEDA
299	9	AVBRCN37121409M500	AVILA	BARRETO	CONCEPCION	C CANARIAS 924 04 COL PORTALES 3300 BENITO JUAREZ ,D.F.	30/03/05 03:12:40 p.m.
314	9	AVCLEV35102615H800	AVILES	COLON	EVARISTO MARIO	AV EMPERADORES 67 COL PORTALES 3300 BENITO JUAREZ ,D.F.	28/02/05 04:41:12 p.m.
10065	9	AVCSSL70080615H300	AVILA	CASTRO	SALVADOR	C CHAUCINGO 59 SN COL SANTO DOMINGO 4369	01/04/05 12:00:00 p.m.
5007	9	AVDMLR55021109M100	AVILES	DOMINGUEZ	MARIA DE LOURDES CAMERINA	C FLORINES 262 COL AQUILES SERDAN 15430 VENUSTIANO CARRANZA ,D.F.	28/02/05 05:23:34 p.m.
291	9	AVDZAN11072616M600	AVALOS	DIAZ	ANA MARIA	C ALHAMBRA 210 101 COL PORTALES 3300 BENITO JUAREZ ,D.F.	30/03/05 03:12:34 p.m.
304	9	AVGRMG78120609H900	AVILA	GERONIMO	MIGUEL ANGEL	C 5 DE OCTUBRE DE 1910 MZ 6 LT 16 COL SAN LOREZO LA CEBADA 16018 XOCHIMILCO ,D.F.	28/02/05 04:41:06 p.m.
317	9	AVLNMR64051609M500	AVILES	LINAS	MARTHA	AV REPUBLICAS 139 COL PORTALES 3300 BENITO JUAREZ ,D.F.	30/03/05 03:12:48 p.m.
319	9	AVLNMR57090109H700	AVILES	LINAS	REMEDIOS ARTURO	AV REPUBLICAS 139 COL PORTALES 3300 BENITO JUAREZ ,D.F.	28/02/05 04:41:17 p.m.
297	9	AVMLMR73060209H400	AVILA	MOLINA	MARCELINO	C CHAUCINGO 59 COL SANTO DOMINGO 4369 COYOACAN ,D.F.	28/02/05 04:41:00 p.m.
10064	9	AVMLRS76021309M900	AVILA	MOLINA	ROSALBA	C CHAUCINGO 59 COL SANTO DOMINGO 4369 COYOACAN ,D.F.	30/03/05 03:51:53 p.m.
296	9	AVMRRS55032720M900	AVENDAIO	MARTINEZ	ROSALIA	C ACAMAPIXTLE MZ17 LT 6 COL LA PASTORA 7290 GUSTAVO A. MADERO ,D.F.	28/02/05 04:40:59 p.m.
9396	15	AVMRTR43072020M800	AVENDAIO	MARTINEZ	TRINIDAD	C FRANCISCO I MADERO L-29 COL LA POPULAR 55210 ECATEPEC ,MEX.	30/03/05 03:38:31 p.m.
10067	9	AVNVLS66100609M000	AVILA	NAVA	MARIA LUSELIA	C ALLENDE 121 COL SAN MATEO TLALTENANGO 5600 CUAJIMALPA DE MORELOS ,D.F.	30/03/05 03:51:57 p.m.
308	9	AVOLMR59072909M000	AVILA	OLGUIN	MARTHA BEATRIZ	C AVESTRUZ 28 201 - B COL BELLAVISTA 1140 ALVARO OBREGON ,D.F.	28/02/05 04:41:08 p.m.
294	9	AVRMEL68061409H900	AVELINO	RAMOS	ELISEO	C TEPONAXTLE MZ 41 LT 5 - COL ADOLFO RUIZ CORTINES 4630 COYOACAN ,D.F.	28/02/05 04:40:57 p.m.
311	9	AVRSGL47080709M200	AVILA	ROSALES	GUILLERMINA	CDA DE CONDOR 382 COL LAS AGUILAS 1710 ALVARO OBREGON ,D.F.	28/02/05 04:41:10 p.m.
321	9	AVRVOS81092109H700	AVILES	RIVERA	OSCAR OSWALDO	AV OCAMPO 169 COL CUAJIMALPA 5000 CUAJIMALPA DE MORELOS ,D.F.	28/02/05 04:41:18 p.m.
293	16	AVSNPL60062916M200	AVALOS	SANCHEZ	PAULA	LOC PUERTO DE MATAMOROS S/N LOC PUERTO DE MATAMOROS 61570 JUAREZ ,MICH.	28/02/05 04:40:57 p.m.
9397	15	AYAYSR37082015M300	AYALA	AYALA	SARA	C SAN ANDRES MZA 18 15 COL SAN FRANCISCO XALOSTOC 55330 ECATEPEC ,MEX.	30/03/05 03:38:31 p.m.
334	9	AYBCGD42102516M100	AYHLLON	BUCIO	MARIA GUADALUPE ANA	C BULGARIA 99 2 COL PORTALES 3300 BENITO JUAREZ ,D.F.	30/03/05 03:12:49 p.m.
326	9	AYCSAN26060109M900	AYALA	CASTRO	ANA MARIA	C BELGICA 209 COL PORTALES 3300 BENITO JUAREZ ,D.F.	28/02/05 04:41:26 p.m.
327	9	AYCSGR28120109H400	AYALA	CASTRO	GREGORIO	C BELGICA 209 COL PORTALES 3300 BENITO JUAREZ ,D.F.	28/02/05 04:41:26 p.m.
328	9	AYDZEM44060211H600	AYALA	DIAZ	EMILIO	C XOLOC MZA 15 LOTE 3 0 COL ADOLFO RUIZ CORTINES 4630 COYOACAN ,D.F.	28/02/05 04:41:26 p.m.

**ESTRUCTURA CIUDADANA**  
**LISTADO DE AFILIADOS QUE SE ENCUENTRAN EN OTRA ASOCIACION**

CONSECUTIVO	ENTIDAD	CLAVE ELECTORAL	APELLIDO PATERNO	APELLIDO MATERNO	NOMBRE	DOMICILIO	FECHA Y HORA DE BUSQUEDA
10413	9	AYGNFL62020509M700	AYALA	GONZALEZ	MARIA FELIPA	C ANACAHUITA 356 COL SANTO DOMINGO 4369 COYOACAN ,D.F.	28/02/05 04:41:28 p.m.
10036	9	AYGRAN66123109M800	AYALA	GARCIA	ANA REBECA	PRIV DILIGENCIAS 14 PBLO MAGDALENA PETLACALCO 14480 TLALPAN ,D.F.	30/03/05 03:51:23 p.m.
330	9	AYGRJS70102809H300	AYALA	GARCIA	JESUS ANTONIO	C BELGICA 209 S/N COL PORTALES 3300 BENITO JUAREZ ,D.F.	28/02/05 04:41:28 p.m.
333	9	AYLPGD35120416M100	AYALA	LOPEZ	MARIA GUADALUPE	C HERMANDAD 45 COL NAVIDAD 5210 CUAJIMALPA DE MORELOS ,D.F.	28/02/05 04:41:29 p.m.
504	9	BBFLVC63112309M200	BOBADILLA	FLORES	VICTORIA	C JUAREZ 97 COL SANTA ANITA 8300 IZTACALCO ,D.F.	28/02/05 04:43:13 p.m.
505	9	BBRDCL70110209M700	BOBADILLA	RODRIGUEZ	CLAUDIA SANTA	C JUAREZ 97 COL STA ANITA 8300 IZTACALCO ,D.F.	28/02/05 04:43:13 p.m.
506	9	BBRDMR68090409M500	BOBADILLA	RODRIGUEZ	MIREYA	C CORREGIDORA 117 EDIF B D 102 COL SANTA ANITA 8300 IZTACALCO ,D.F.	28/02/05 04:43:13 p.m.
432	9	BCALRB72092609H900	BECERRA	ALANIS	RUBEN	C SAN HERMILO MZ 613 LT 18 COL PGL SANTA URSULA COAPA 4600 COYOACAN ,D.F.	28/02/05 04:42:16 p.m.
510	9	BCHRHC68031809H100	BOCANEGRA	HERNANDEZ	HECTOR ERNESTO	C CERRO DE LA BUFA 23 COL ROMERO DE TERREROS 4310 COYOACAN ,D.F.	28/02/05 04:43:15 p.m.
436	9	BCPNRM63042307H900	BECERRA	PINO	ROMEO	AV DIVISION DEL NORTE 2320 303 COL PORTALES 3300 BENITO JUAREZ ,D.F.	28/02/05 04:42:18 p.m.
5014	15	BCSNAN67100213M900	BACA	SANCHEZ	ANGELA	CDA ENRIQUE F MAGON MZ 1 LT 7 COL H DE LA INDEPENDENCIA 55498 ECATEPEC ,MEX.	28/02/05 05:23:44 p.m.
10181	9	BLAGAN53071909M300	BELMONT	AGUILAR	ANA MARIA	CJON SAN MIGUEL 29 COL SAN DIEGO CHURUBUSCO 4210 COYOACAN ,D.F.	30/03/05 03:54:21 p.m.
501	9	BLARER56021309H200	BLOBAUM	AREVALO	ERWIN OSWALD	C PEYOTE 58 U HAB INFONAVIT IZTACALCO 8900 IZTACALCO ,D.F.	28/02/05 04:43:11 p.m.
339	9	BLCRCN37112616M700	BALDERAS	CORONA	CONSUELO	C JUMIL 353 COL SANTO DOMINGO 4369 COYOACAN ,D.F.	28/02/05 04:41:31 p.m.
491	9	BLCRM747080709M100	BLANCAS	CRUZ	MARGARITA	C PLAN DE LA NORIA MZA 33 24 A COL SAN LORENZO LA CEBADA 16018	01/04/05 12:00:00 p.m.
343	9	BLCSLZ79021921M300	BALTAZAR	CASTAIEDA	LUZ	C FC DE CUERNAVACA 26 COL 8 DE AGOSTO 1180 ALVARO OBREGON ,D.F.	28/02/05 04:41:32 p.m.
338	9	BLGMJN33062412M700	BALBUENA	GOMEZ	JUANA	C PASO DE LA NIEVE 81 COL AMPLIACION LA MEXICANA 1260 ALVARO OBREGON ,D.F.	28/02/05 04:41:30 p.m.
346	9	BLGRVC66051509H000	BALLARTE	GARCIA	VICTOR	C JOSEFA O DE DOMINGUEZ MZA 25 LT 11 COL SAN LORENZO LA CEBADA 16018 XOCHIMILCO ,D.F.	28/02/05 04:41:33 p.m.
446	9	BLHRFL63111609M100	BELMONT	HERNANDEZ	FELIX	C MONSERRAT 19 3 COL LOS REYES 4330 COYOACAN ,D.F.	28/02/05 04:42:22 p.m.
458	9	BLJMAR48041312H300	BELLO	JIMENEZ	ARTURO	C LAS FLORES MZA 944 LT 30 7 ANDEN 1 - COL PUEBLO STA URSULA COAPA 4650 COYOACAN ,D.F.	28/02/05 04:42:26 p.m.
497	9	BLMRJN58052309M100	BLANQUEL	MORALES	JUANA DOLORES	PROL JUAREZ MZ 587 LT 05 COL SANTA URSULA COAPA 4650 COYOACAN ,D.F.	28/02/05 04:43:10 p.m.
447	9	BLMRLT60041809M100	BELMONT	MARTINEZ	LETICIA	C MONSERRAT 19 4 PBLO LOS REYES 4330 COYOACAN ,D.F.	28/02/05 04:42:22 p.m.
448	9	BLPNCR61071609M700	BELMONT	PONCE	MARIA DEL CARMEN	C MONSERRAT 19 5 COL LOS REYES COYOACAN 4330	01/04/05 12:00:00 p.m.



**ESTRUCTURA CIUDADANA**  
**LISTADO DE AFILIADOS QUE SE ENCUENTRAN EN OTRA ASOCIACION**

CONSECUTIVO	ENTIDAD	CLAVE ELECTORAL	APELLIDO PATERNO	APELLIDO MATERNO	NOMBRE	DOMICILIO	FECHA Y HORA DE BUSQUEDA
5315	21	BLPZRB57072021M000	BELLO	PAZ	REBECA	DOM CON AGUA ESCOND EL SALITRERO S/N 75050 TLACHICHUCA ,PUE.	28/02/05 05:25:26 p.m.
5316	21	BLPZTR77021121M700	BELLO	PAZ	TERESA	CALLE PORTEZUELO S/N LOC AGUA ESCONDIDA 75050 TLACHICHUCA ,PUE.	30/03/05 03:27:47 p.m.
341	9	BLQNaN44061316M900	BALDERAS	QUINTANA	ANTONIA	C HOJALATERIA S N F 2 COL MORELOS 15270 VENUSTIANO CARRANZA ,D.F.	28/02/05 04:41:32 p.m.
450	9	BLRBRC72063009H800	BELMONT	RUBI	RICARDO	C CHACALCO 10 COL LOS REYES 4330 COYOACAN ,D.F.	28/02/05 04:42:23 p.m.
9379	15	BLRSRC65051621M200	BLAS	RIOS	MARIA DEL ROCIO	C CAMELIA 17 COL CUCHILLA G VALLE DE GPE 55270 ECATEPEC ,MEX.	30/03/05 03:38:15 p.m.
5457	21	BLRYJL59070321H600	DE BLAS	REYES	JULIO	AV FCO I MADERO S/N LOC SN FCO INDEPENDENCIA 75056 TLACHICHUCA ,PUE.	30/03/05 03:28:16 p.m.
451	9	BLSVRS73083009M200	BELMONT	SAAVEDRA	ROSALBA	C TRIPOLI 421 1 COL PORTALES 3300 BENITO JUAREZ ,D.F.	28/02/05 04:42:23 p.m.
342	9	BLVLER52011209H300	BALSECA	VILLACRES	JOSE ERIBERTO	C ODESA 702 3 COL PORTALES 3300 BENITO JUAREZ ,D.F.	28/02/05 04:41:32 p.m.
5320	21	BNALSF80080121M000	BENITEZ	ALVARADO	MARIA SOFIA	CALLE PORTEZUELO S/N LOC AGUA ESCONDIDA 75050 TLACHICHUCA ,PUE.	28/02/05 05:25:28 p.m.
10393	9	BNCRRC64061009M200	BENITEZ	CORTES	CARMEN EUGENIA	C TECUALIAPAN 55 6 COL PROL DE TECUALIAPAN 4310 COYOACAN ,D.F.	28/02/05 04:42:32 p.m.
466	9	BNCLRL61052309M900	BENITEZ	CORTES	MARIA DE LOURDES	C PROL DE TECUALIAPAN 69 - COL MANUEL ROMERO TERREROS 4310 COYOACAN ,D.F.	28/02/05 04:42:33 p.m.
468	9	BNGGL31022509M200	BENITEZ	GALLEGOS	GLORIA	C CARMEN 39 ALTOS COL NATIVITAS 3500 BENITO JUAREZ ,D.F.	28/02/05 04:42:34 p.m.
8204	9	BNGMYM83092009M100	BENITEZ	GOMEZ	YAMILE FABIOLA	C 28 MZ 8 LT 19 COL EL RODEO 8510 IZTACALCO ,D.F.	01/03/05 11:26:13 a.m.
517	9	BNGRAR75100509M300	BONILLA	GARCIA	ARIZBE CATALINA	AV JARDIN 84 1 COL TLATILCO 2860 AZCAPOTZALCO ,D.F.	28/02/05 04:43:20 p.m.
519	9	BNGTAG37052809H500	BONILLA	GUTIERREZ	AGUSTIN	C FERROCARRIL CENTRAL 422 COL IGNACIO ALLENDE 2810 AZCAPOTZALCO ,D.F.	28/02/05 04:43:21 p.m.
542	9	BNGZER77050509H900	BUENDIA	GUZMAN	ERWIN EDUARDO	C ALHAMBRA 302 COL PORTALES 3300 BENITO JUAREZ ,D.F.	28/02/05 04:43:36 p.m.
471	9	BNPRRS65030109H100	BENITEZ	PEREZ	ROSENDO	C LOMA BONITA PROV 6 COL ZENTLAPATL 5010 CUAJIMALPA DE MORELOS ,D.F.	28/02/05 04:42:38 p.m.
10194	9	BNRDPD80032209H000	BUENSUCESO	RODRIGUEZ	PEDRO IVAN	C COYAMEL 26 COL STO DOMINGO 4369	01/04/05 12:00:00 p.m.
523	9	BNRMAN52101521M700	BONILLA	ROMAN	MARIA ANTONIA	C MAZATECOS MZA 17 LT 1 COL AMPL SAN JUAN TEPEXIMILPA 14427 TLALPAN ,D.F.	28/02/05 04:43:24 p.m.
524	9	BNRMDN67091009H500	BOONE	RAMIREZ	DANIEL	AV HIDALGO 24 8 COL PARQUE SAN ANDRES 4040 COYOACAN ,D.F.	28/02/05 04:43:26 p.m.
10392	15	BQMRLN55102309M300	BAQUERI	MARTINEZ	LEONOR	C OYAMEL MZA 8 LT 3 COL JARDINES DE CHALCO 56607 CHALCO ,MEX.	28/02/05 04:41:34 p.m.
106	9	BRALLR78080809M700	BRAVO	ALCANTARA	LAURA ISABEL	C MALTA 90 COL AMPL COSMOPOLITA 2920 AZCAPOTZALCO ,D.F.	28/02/05 04:39:00 p.m.
354	9	BRARLS63031909H100	BARAJAS	ARCOS	JOSE LUIS	C SARATOGA 415 7 COL PORTALES 3300 BENITO JUAREZ ,D.F.	28/02/05 04:41:35 p.m.

**ESTRUCTURA CIUDADANA**  
**LISTADO DE AFILIADOS QUE SE ENCUENTRAN EN OTRA ASOCIACION**

CONSECUTIVO	ENTIDAD	CLAVE ELECTORAL	APELLIDO PATERNO	APELLIDO MATERNO	NOMBRE	DOMICILIO	FECHA Y HORA DE BUSQUEDA
375	9	BRCRFR63120709H100	BARREIRO	CORONEL	FERNANDO	C CANARIAS 225 7 COL PORTALES 3300 BENITO JUAREZ ,D.F.	28/02/05 04:41:51 p.m.
477	9	BRCSJN48120907H100	BERMUDEZ	CISNEROS	JUAN DE DIOS	C NORTE 77 2907 COL OBRERO POPULAR 2840 AZCAPOTZALCO ,D.F.	30/03/05 03:13:01 p.m.
525	9	BRECHR58031625M400	BORQUEZ	ECHAVARRIA	HERMELINDA	PRIV DIAZ ORDAZ 8 COL PANTITLAN 8100 IZTACALCO ,D.F.	30/03/05 03:13:03 p.m.
10177	9	BRFLJN32061229M700	BARRON	FLORES	MARIA JUANA	C ROSA DE BENGALA MZ 2 LT 1 200-A COL AMPL MOLINO DE ROSAS 1470 ALVARO OBREGON ,D.F.	30/03/05 03:54:13 p.m.
398	9	BRGLVR77050709M400	BARRON	GALVAN	VERONICA	AV DE LAS CULTURAS Y CULTURA GRI 18 202 U HAB EL ROSARIO CROC 6 2430 AZCAPOTZALCO ,D.F.	28/02/05 04:42:06 p.m.
482	9	BRGRHR42081516M600	BERNAL	GARDUÑO	MARIA HORTENSIA	AV VASCO DE QUIROGA 1393 COL LA MEXICANA 1260 ALVARO OBREGON ,D.F.	28/02/05 04:42:55 p.m.
360	9	BRGRMR61022409H000	BARCENAS	GARCIA	MARCO ANTONIO	C CRISANTEMA 431 1 COL NUEVA SANTA MARIA 2800 AZCAPOTZALCO ,D.F.	28/02/05 04:41:36 p.m.
378	9	BRHRLT57122809M600	BARRERA	HERNANDEZ	LETICIA	C PARIS 5 COL CUAUTEPEC EL ALTO 7100 GUSTAVO A. MADERO ,D.F.	28/02/05 04:41:52 p.m.
10211	9	BRHRRY41010609M800	BERNAL	HERNANDEZ	REYNALDA	C ENRIQUE GONZALEZ MARTINEZ 169 F 2 COL SANTA MARIA LA RIBERA 6400 CUAUHTEMOC ,D.F.	30/03/05 03:55:02 p.m.
358	9	BRIZJS29031909H700	BARAJAS	IZQUIERDO	JOSE	EJE CENTRAL LAZARO CARDENAS 717 2 COL PORTALES 3300 BENITO JUAREZ ,D.F.	28/02/05 04:41:36 p.m.
538	9	BRJCER75081109M100	BRIVIESCA	JACOBO	ERIKA	EDIF J 2 101 U HAB XOCHINAHUAC 2125 AZCAPOTZALCO ,D.F.	30/03/05 03:13:05 p.m.
368	17	BRJYVC75061509H700	BARRANCO	JOYNER	VICTOR MANUEL	PRIV VIOLETA 42 - CONJ HAB ARCOS DE XIUTEPEC 62550 XIUTEPEC ,MOR.	30/03/05 03:12:49 p.m.
536	9	BRMLR28020130M900	BREMONT	MARIN	LAURA	AV REPUBLICAS 105 206 COL PORTALES 3300 BENITO JUAREZ ,D.F.	28/02/05 04:43:34 p.m.
381	9	BROCDV75010809H400	BARRERA	OCHOA	DAVID APOLO	AVE REPUBLICAS 124 BIS 5 COL PORTALES 3300 BENITO JUAREZ ,D.F.	28/02/05 04:41:54 p.m.
382	9	BRPZAL53051809M800	BARRERA	PAEZ	ALMA XOCHITL	C FILIPINAS 726 COL PORTALES 3300 BENITO JUAREZ ,D.F.	28/02/05 04:41:54 p.m.
383	9	BRRBCR69052709M100	BARRERA	ROBLES	CAROLINA	C LOMA BONITA S N COL LOMA DEL PADRE 5000 CUAJIMALPA DE MORELOS ,D.F.	28/02/05 04:41:54 p.m.
534	9	BRRDRB63020109H500	BRAVO	RODRIGUEZ	RUBEN GERARDO	C ODESA 702 BIS 4 COL PORTALES 3300 BENITO JUAREZ ,D.F.	28/02/05 04:43:32 p.m.
369	9	BRRSEN36071613H900	BARRANCO	RIOS	ENRIQUE	C ANTILLAS 905 1 COL PORTALES 3300 BENITO JUAREZ ,D.F.	28/02/05 04:41:50 p.m.
479	9	BRRVAG64010115M000	BERMUDEZ	RIVERA	AGUSTINA	CDA ALVARO OBREGON 32 5 COL SANTA ANITA 8300 IZTACALCO ,D.F.	30/03/05 03:13:01 p.m.
10391	9	BRRVTR57100309M300	BARRETERO	RIVERA	MARIA TERESA	C ZOLTAN KODALLY 17 A 102 COL SAN SIMON TOLNAHUAC 6920 CUAUHTEMOC ,D.F.	28/02/05 04:42:01 p.m.
481	9	BRSNMG54091509M800	BERNACHO	SANCHEZ	MARIA MAGDALENA	AVE CONSTITUYENTES HECTOR VIC 38 COL SN JOSE DE LOS CEDROS 5200 CUAJIMALPA DE MORELOS ,D.F.	30/03/05 03:13:02 p.m.
10175	9	BRTMFR55100409H900	BARRON	TAMAYO	FRANCISCO	C SAN BENJAMIN MZ 629 LT 13 COL SANTA URSULA COAPA 4600 COYOACAN ,D.F.	30/03/05 03:54:06 p.m.
370	9	BRVGED42102509H700	BARRANCO	VEGA	EDILBERTO	C ODESA 103 BIS COL PORTALES 3300 BENITO JUAREZ ,D.F.	28/02/05 04:41:50 p.m.

**ESTRUCTURA CIUDADANA**  
**LISTADO DE AFILIADOS QUE SE ENCUENTRAN EN OTRA ASOCIACION**

CONSECUTIVO	ENTIDAD	CLAVE ELECTORAL	APELLIDO PATERNO	APELLIDO MATERNO	NOMBRE	DOMICILIO	FECHA Y HORA DE BUSQUEDA
475	9	BRVLMR46090709M400	BERISTAIN	VILLANUEVA	MARTHA	AV LAS TRANCAS 56 COL VILLA COAPA 14390 TLALPAN ,D.F.	28/02/05 04:42:45 p.m.
480	9	BRVLSL61091009M300	BERMUDEZ	VELAZQUEZ	SILVIA RITA	C FELIPE LANDAVERDE MZ 110 LT 22 COL PARAJE SAN JUAN 9830 IZTAPALAPA ,D.F.	28/02/05 04:42:54 p.m.
366	9	BRZMMR55092209M800	BARRAGAN	ZAMORA	MARIA	EDIF ESPEJO DE AGUA 22 101 U INFONAVIT IZTACALCO 8900 IZTACALCO ,D.F.	28/02/05 04:41:40 p.m.
9386	15	BSACMR63090809M100	BUSTOS	ACOSTA	MARTHA PATRICIA	MZA Q PLAZA 6 EDIF 26 402 U HAB CTM SAN PABLO 54985 TULTEPEC ,MEX.	30/03/05 03:38:21 p.m.
9385	15	BSLPTR41020232M700	BUSTOS	LOPEZ	TERESA	C VICENTE GUERRERO MZ J LT 23 COL DIVISION DEL NORTE 55200 ECATEPEC ,MEX.	30/03/05 03:38:20 p.m.
9384	15	BSMRSG68061809M200	BUSTOS	MARTINEZ	SAGRARIO	C JOSEFA ORTIZ DE DOMINGUEZ L 11 COL LA POPULAR 55210 ECATEPEC ,MEX.	30/03/05 03:38:20 p.m.
403	9	BSPZCR65052909M600	BAIOS	PAZ	MARIA DEL CARMEN	AV NECAXA 105 COL PORTALES 3300 BENITO JUAREZ ,D.F.	28/02/05 04:42:09 p.m.
406	9	BSTMEL50080409M900	BASTIDA	TAMAYO	ELSA	AV SAN PABLO XALPA 434 8B 304 U HAB SAN PABLO XALPA 2110	01/04/05 12:00:00 p.m.
557	9	BSTRHG47011820H900	BUSTOS	TORRES	HIGINIO LEOVARDO	AV DELFIN MADRIGAL 109 COL SANTO DOMINGO 4369 COYOACAN ,D.F.	28/02/05 04:43:57 p.m.
408	9	BTALRS78073109M500	BAUTISTA	ALFARO	ROSSANA	C SAN MIGUEL 23 4 BARR SAN LUCAS 4030 COYOACAN ,D.F.	28/02/05 04:42:09 p.m.
9382	15	BTAVAR71011709M800	BETANZOS	AVENDAÑO	ARACELI	C FRANCISCO I MADERO L-29 COL LA POPULAR 55210	01/04/05 12:00:00 p.m.
485	9	BTCNIR38012918M400	BETANCOURT	CONTRERAS	IRMA	C ATZAYACATL 78 COL ADOLFO RUIZ CORTINEZ 4630 COYOACAN ,D.F.	28/02/05 04:43:01 p.m.
418	9	BTISGR70020909H600	BAUTISTA	ISABEL	GERARDO	AV CONGRESO DE LA UNION 67 8 COL STA ANITA 8300 IZTACALCO ,D.F.	28/02/05 04:42:13 p.m.
420	9	BTLPAL75051220H500	BAUTISTA	LOPEZ	ALFREDO	C BELGICA 211 COL PORTALES 3300 BENITO JUAREZ ,D.F.	28/02/05 04:42:13 p.m.
422	9	BTMRES57030421H500	BAUTISTA	MARIN	EUSEBIO	C PLAN DE DOLORES MZA 34 LT 31 COL LA CEBADA SAN LORENZO 16018 XOCHIMILCO ,D.F.	28/02/05 04:42:14 p.m.
9383	15	BTMRMR62022213M400	BAUTISTA	MORENO	MARGARITA RAMONA	C SUR 8 MZA 10 LT 36 99 COL SAN AGUSTIN 1RA SECC 55130 ECATEPEC ,MEX.	30/03/05 03:38:19 p.m.
5300	21	BTNRGL63052321M700	BAUTISTA	NERI	MARIA GUILLERMINA	AVE IGNACIO ZARAGOZA S/N 75050 TLACHICHUCA ,PUE.	28/02/05 05:25:21 p.m.
425	9	BTOLJL62010909H600	BAUTISTA	OLVERA	JULIO JESUS	CDA JACARANDAS 34 COL JORGE NEGRETE 7280 GUSTAVO A. MADERO ,D.F.	28/02/05 04:42:15 p.m.
9378	15	BTSLEL55080409M700	BAUTISTA	SALAZAR	MARIA ELENA	2A CDA DE PLUTARCO ELIAS CALLES LT 12 A U VALLE DE ANAHUAC 55210	01/04/05 12:00:00 p.m.
428	9	BTSRJN59091709H700	BAUTISTA	SERNA	JUAN MANUEL	C CRISANTEMA 443 1 COL NUEVA SANTA MARIA 2800 AZCAPOTZALCO ,D.F.	28/02/05 04:42:15 p.m.
565	9	CBGZRS54082220M200	CABRERA	GUZMAN	ROSA	C GUILLERMO PRIETO 124 H 4 COL SAN RAFAEL 6470 CUAUHTEMOC ,D.F.	28/02/05 04:44:04 p.m.
10400	9	CBMNEN69070709H500	COBELA	MONTIEL	ENRIQUE	C SAN BENITO MZ 528 LT 26 S/N COL SANTA URSULA COAPA 4600 COYOACAN ,D.F.	28/02/05 04:47:05 p.m.
561	9	CBPZGR52121509H300	CABAAS	PAZ	GERARDO IGNACIO	C RUMANIA 509 COL PORTALES 3300 BENITO JUAREZ ,D.F.	28/02/05 04:44:03 p.m.

**ESTRUCTURA CIUDADANA**  
**LISTADO DE AFILIADOS QUE SE ENCUENTRAN EN OTRA ASOCIACION**

CONSECUTIVO	ENTIDAD	CLAVE ELECTORAL	APELLIDO PATERNO	APELLIDO MATERNO	NOMBRE	DOMICILIO	FECHA Y HORA DE BUSQUEDA
566	9	CBRJIV68112909H600	CABRERA	ROJAS	IVAN JORDAN	C RUMANIA 501 03 COL PORTALES 3300 BENITO JUAREZ ,D.F.	28/02/05 04:44:05 p.m.
567	9	CBRJLR58110209M300	CABRERA	ROJAS	LORENA CLAUDIA	C RUMANIA 501 03 COL PORTALES 3300 BENITO JUAREZ ,D.F.	28/02/05 04:44:05 p.m.
570	9	CBRJRB64030909H200	CABRERA	ROJAS	RUBEN MAURICIO	C RUMANIA 501 3 COL PORTALES 3300 BENITO JUAREZ ,D.F.	28/02/05 04:44:06 p.m.
569	9	CBRJRN62120409H100	CABRERA	ROJAS	RENE FABIAN	C RUMANIA 501 03 COL PORTALES 3300 BENITO JUAREZ ,D.F.	28/02/05 04:44:05 p.m.
790	9	CBTRAR71113009H200	CEBALLOS	TORRES	ARTURO IGNACIO CHRISTOPHER JONATHAN	AV DIVISION DEL NORTE 353 COL LOMAS DE MEMETLA 5330 CUAJIMALPA DE MORELOS ,D.F.	28/02/05 04:46:39 p.m.
571	9	CBVZCH80090409H600	CABRERA	VAZQUEZ	CHRISTOPHER JONATHAN	C NEZHUALCOYOTL MZA 35 LT 64 COL ESTRELLA DEL SUR 9820 IZTAPALAPA ,D.F.	28/02/05 04:44:06 p.m.
792	9	CDCHHL61021809M900	CEDEÑO	CHIMAL	HELADIA LIDIA	C SN BENITO MZ 659 LT 7 S N COL PGAL DE STA URSULA COAPA 4600 COYOACAN ,D.F.	28/02/05 04:46:39 p.m.
9950	9	CDCMMR62092221H001	CEDILLO	CAMPIZ	MAURICIO	C DOCTORADO MZA 59 LT 4 COL JAIME TORRES BODET 13500 TLAHUAC ,D.F.	30/03/05 03:49:37 p.m.
795	9	CDCSAN32062709M700	CEDILLO	CASTAIEDA	ANA MARIA	AV TECNOLOGICO MZ 33 LT 30 COL ZONA ESCOLAR 7230 GUSTAVO A. MADERO ,D.F.	28/02/05 04:46:42 p.m.
220	9	CDFNAN80122509H100	CEDILLO	FUENTES	ANTONIO	C FELIPE ANGELES 13 COL SANTA FE 1210 ALVARO OBREGON ,D.F.	28/02/05 04:40:10 p.m.
799	9	CDLPAN73031609H300	CEDILLO	LOPEZ	ANTONIO	C TRES REYES 30 COL NAVIDAD 5210 CUAJIMALPA DE MORELOS ,D.F.	28/02/05 04:46:44 p.m.
801	9	CDMNIS56053009M200	CEDILLO	MONDRAGON	ISABEL	AVE VENUSTIANO CARRANZA 19 A PBLO CUAUTEPEC EL ALTO 7190 GUSTAVO A. MADERO ,D.F.	28/02/05 04:46:45 p.m.
10398	9	CHALPL65101209M000	CHAVEZ	ALVAREZ	MARIA DEL PILAR	AV PAPANOT 101 1 COL STO DOMINGO 4369 COYOACAN ,D.F.	28/02/05 04:49:03 p.m.
1041	9	CHBDOF60090309M900	CHAVEZ	BEDOLLA	OFELIA	C XOCHIQUETZAL 130 COL ESTRELLA DEL SUR 9820 IZTAPALAPA ,D.F.	28/02/05 04:49:08 p.m.
10096	9	CHBTHC41101209H200	CHAVIRA	BAUTISTA	HECTOR	C SUR 124 7 COL COVE 1120 ALVARO OBREGON ,D.F.	30/03/05 03:52:41 p.m.
1043	9	CHCRSR76090809H200	CHAVEZ	CARRILLO	SERGIO	CARR SAN MATEO 13 COL SAN MATEO TLALTENANGO 5600 CUAJIMALPA DE MORELOS ,D.F.	28/02/05 04:49:09 p.m.
1044	9	CHDVNY75012309M900	CHAVEZ	DAVALOS	NAYELI PAULINA	AV BUENAVISTA 217 COL LINDAVISTA 7300 GUSTAVO A. MADERO ,D.F.	28/02/05 04:49:09 p.m.
1046	9	CHFLLR70021109M301	CHAVEZ	FLORES	MARIA DE LOURDES	CARR SAN MATEO 31 COL SAN MATEO TLALTENANGO 5600 CUAJIMALPA DE MORELOS ,D.F.	28/02/05 04:49:10 p.m.
1048	9	CHFLSL72021209H301	CHAVEZ	FLORES	SALVADOR	CARR SN MATEO STA ROSA 31 COL SN MATEO TLALTENANGO 5600 CUAJIMALPA DE MORELOS ,D.F.	28/02/05 04:49:10 p.m.
124	9	CHGTAL69051609M300	CHAVEZ	GUTIERREZ	ALEJANDRA	C PACHUQUILLA 55 J 4 COL NARVARTE 3020 BENITO JUAREZ ,D.F.	30/03/05 03:12:21 p.m.
9958	9	CHGTCR73050109H200	CHAVEZ	GUTIERREZ	CARLOS ALBERTO	C DOCTOR BARRAGAN 520 12 COL NARVARTE 3020 BENITO JUAREZ ,D.F.	30/03/05 03:49:47 p.m.
1052	9	CHHRZN37060513M000	CHAVEZ	HERNANDEZ	ZENAIDA	C BELGICA 1104 COL PORTALES 3300 BENITO JUAREZ ,D.F.	30/03/05 03:14:34 p.m.
1274	9	CHJMER75112909M500	CHAVIRA	JIMENEZ	ERIKA	AV OBSERVATORIO 253 COL COVE 1120 ALVARO OBREGON ,D.F.	28/02/05 04:51:53 p.m.

**ESTRUCTURA CIUDADANA**  
**LISTADO DE AFILIADOS QUE SE ENCUENTRAN EN OTRA ASOCIACION**

CONSECUTIVO	ENTIDAD	CLAVE ELECTORAL	APELLIDO PATERNO	APELLIDO MATERNO	NOMBRE	DOMICILIO	FECHA Y HORA DE BUSQUEDA
1056	9	CHLGPR36110511H000	CHAVEZ	LUGO	PORFIRIO	PLAN DE GUADALUPE MZA 31 LT H COL SAN LORENZO LA CEBADA 16018 XOCHIMILCO ,D.F.	28/02/05 04:49:13 p.m.
1057	9	CHLNRS40110909M600	CHAVEZ	LUNA	ROSA	AV DE LA BRECHA MZA 112 12 COL TLALPEXCO 7188 GUSTAVO A. MADERO ,D.F.	28/02/05 04:49:13 p.m.
2960	9	CHLZCL72092115M500	CHAVEZ	LUZ	CELIA	C LEOPOLDO AUER 12 24 COL HEROE DE NACAZARI 7780 GUSTAVO A. MADERO ,D.F.	28/02/05 05:06:23 p.m.
1061	9	CHMNAM71012909H700	CHAVEZ	MUNDO	AMADOR	C MONTE ALTO 14 COL JESUS DEL MONTE 5260 CUAJIMALPA DE MORELOS ,D.F.	28/02/05 04:49:14 p.m.
3019	9	CHMNOL76092709H500	CHAVEZ	MANZANO	OLIVER MISAEL	C 19 306 3 COL PRO HOGAR 2600 AZCAPOTZALCO ,D.F.	28/02/05 05:06:51 p.m.
1062	9	CHNRJN79110115H000	CHAVEZ	NERI	JUAN MANUEL	BRASILIA 88 SAN PEDRO ZACATENCO 7360 GUSTAVO A. MADERO ,D.F.	28/02/05 04:49:14 p.m.
9919	9	CHRJAN62091509M400	CHAVEZ	ROJAS	ANA MARIA	C ILAMA 40 COL SANTO DOMINGO 4369 COYOACAN ,D.F.	30/03/05 03:49:03 p.m.
804	9	CJGRGD65111809M000	CEJA	GARCIA	MARIA GUADALUPE	C MAR DE LOS VAPORES MZ 147 LT 3 AMPL SELENE 13430 TLAHUAC ,D.F.	28/02/05 04:46:46 p.m.
577	9	CLAGEL24010309M100	CALDERON	Y AGUILAR	ELVIRA	AV REPUBLICAS 136 COL PORTALES 3300 BENITO JUAREZ ,D.F.	28/02/05 04:44:13 p.m.
578	9	CLALAR59091509H900	CALDERON	ALBOR	ARMANDO	C SAN BENITO MZA 560 LT 24 COL SANTA URSULA COAPA 4600 COYOACAN ,D.F.	28/02/05 04:44:13 p.m.
599	12	CLCRJN74012712H600	CALLES	CARACHURE	JOSE JUAN	C REFORMA SN LOC CORRAL FALSO 40731 AJUCHITLAN DEL PROGRESO ,GRO.	28/02/05 04:44:29 p.m.
806	9	CLCRRS60070630M700	CELEDONIO	CARRILLO	MARIA DEL ROSARIO	CALZ DE LA RONDA 88 V C 104 COL EX HIPODROMO DE PERALVILLO 6250 CUAUHTEMOC ,D.F.	28/02/05 04:46:46 p.m.
586	9	CLDMEL50051316M600	CALDERON	DAMIAN	MARIA ELENA	C 2A DE JUSTINIANO GARCIA 56 U H VICENTE GUERRERO 9200 IZTAPALAPA ,D.F.	28/02/05 04:44:14 p.m.
1089	9	CLHRDN61072009H400	COLORADO	HERNANDEZ	DANIEL	C NIVOS HEROES 47 - COL LOMAS DE ZARAGOZA 9620 IZTAPALAPA ,D.F.	28/02/05 04:49:31 p.m.
600	9	CLLNCR72020112H500	CALLES	LEON	CORNELIO	C PLAN DE SAN LUIS MZA 29 LT 6 - COL SAN LORENZO LA CEBADA 16018 XOCHIMILCO ,D.F.	28/02/05 04:44:30 p.m.
590	9	CLMREL65051409M100	CALDERON	MARTINEZ	ELIZABETH	C CISNE 10 2 COL BELLAVISTA 1140 ALVARO OBREGON ,D.F.	28/02/05 04:44:16 p.m.
845	9	CLPRLC65060209M400	COLIN	PERALTA	LUCERO	C TEZOZOMOC MZA 27 LT 19 COL ESTRELLA DEL SUR 9820 IZTAPALAPA ,D.F.	28/02/05 04:47:06 p.m.
809	9	CLTLAN42122809M400	CELIS	TOLEDO	ANTONIA	C PLAN SEXENAL MZA 51 13 COL SAN LORENZO LA CEBADA 16018 XOCHIMILCO ,D.F.	28/02/05 04:46:48 p.m.
623	9	CMALMR28073109M800	CAMPOS	ALBARRAN	MERCEDES	C CISNE 10 6-A COL BELLA VISTA 1140 ALVARO OBREGON ,D.F.	28/02/05 04:44:45 p.m.
625	9	CMCBIS38072909M100	CAMPOS	CABRERA	ISAURA	CDA LAGO ESPIRIDINO 5 COL TACUBA 11410 MIGUEL HIDALGO ,D.F.	28/02/05 04:44:47 p.m.
624	9	CMCBOL42052109M100	CAMPOS	CABAAS	OLGA VIRGINIA	AV VICTOR HUGO 91 COL PORTALES 3300 BENITO JUAREZ ,D.F.	30/03/05 03:13:27 p.m.
601	9	CMCHGD63042609H800	CAMACHO	CHAVEZ	GUADALUPE	C NORTE 79 B 137 7 COL UN HOGAR P/C TRABAJADOR 2060 AZCAPOTZALCO ,D.F.	28/02/05 04:44:30 p.m.
627	9	CMCNEL79121009M700	CAMPOS	CONTRERAS	ELISA	C 18 DE JULIO 6 6A COL SANTA LUCIA 1500 ALVARO OBREGON ,D.F.	30/03/05 03:13:33 p.m.

**ESTRUCTURA CIUDADANA**  
**LISTADO DE AFILIADOS QUE SE ENCUENTRAN EN OTRA ASOCIACION**

CONSECUTIVO	ENTIDAD	CLAVE ELECTORAL	APELLIDO PATERNO	APELLIDO MATERNO	NOMBRE	DOMICILIO	FECHA Y HORA DE BUSQUEDA
628	9	CMESFR49061109H800	CAMPOS	ESCOBAR	FERNANDO ENRIQUE	CDA RIO CHURUBUSCO 01 COL PORTALES 3300 BENITO JUAREZ ,D.F.	28/02/05 04:44:49 p.m.
603	9	CMFLJN75071315M300	CAMACHO	FLORES	JANETH	C CAMPO OCOTEPEC 9 COL SANTO DOMINGO 2160 AZCAPOTZALCO ,D.F.	30/03/05 03:13:17 p.m.
1794	9	CMHRGN37071012H400	CAMPOS	HERNANDEZ	GENARO	C SAN ALEJANDRO MZA 660 LT 17 COL SANTA URSULA COAPA 4600 COYOACAN ,D.F.	28/02/05 04:56:45 p.m.
629	9	CMHRJN38110909H100	CAMPOS	HERNANDEZ	JUAN	C NORTE 73 2707 COL OBRERO POPULAR 2840 AZCAPOTZALCO ,D.F.	28/02/05 04:44:49 p.m.
615	9	CMLNHR27081409M100	CAMARGO	LANDIN	HORTENCIA	C 45 91 U H SANTA CRUZ MEYEHUALCO 9290 IZTAPALAPA ,D.F.	28/02/05 04:44:41 p.m.
622	9	CMNTAN35051907M300	CAMERAS	NOTARIO	ANTONIA	C CENTRAL 51 COL SAN BERNABE 2830 AZCAPOTZALCO ,D.F.	28/02/05 04:44:45 p.m.
9381	15	CMORMR66101209M100	CAMACHO	ORTIZ	MARIBEL	C FRANCISCO JAVIER GONZALEZ 52 COL GRANJAS VALLE DE GUADALUPE 55270 ECATEPEC ,MEX.	30/03/05 03:38:17 p.m.
634	9	CMORYL72051109M700	CAMPOS	ORTIZ	YOLANDA	C CONSTITUCION DE 1824 36 - COL CEBADA SN LORENZO 16018 XOCHIMILCO ,D.F.	28/02/05 04:44:50 p.m.
621	9	CMPRAR63022809M900	CAMELA	PEREZ	MARIA ARACELI MARIBEL	CDA DE TICOMAN 4 COL SAN ANDRES 2240 AZCAPOTZALCO ,D.F.	28/02/05 04:44:43 p.m.
635	9	CMPRRC62050921M800	CAMPOS	PEREZ	MARIA DEL ROCIO	C SAN GABINO MZA 841 LT 15 COL SANTA URSULA COAPA 4600 COYOACAN ,D.F.	28/02/05 04:44:51 p.m.
9380	15	CMRDFS68030109H200	CAMACHO	RODRIGUEZ	FAUSTO JAVIER	AVE SOR JUANA INES DE LA CRUZ 41 A VALLE DE ANAHUAC 55210 ECATEPEC ,MEX.	30/03/05 03:38:15 p.m.
1275	9	CMRJER74053009M900	CAMARIN	ROJAS	ERIKA MARIA LUISA	C NETZAHUALPILLI 64 1 COL TLAXPANA 11370 MIGUEL HIDALGO ,D.F.	28/02/05 04:51:53 p.m.
636	9	CMRSHM81091009H800	CAMPOS	RESENDIZ	HOMERO	SMZA 4 EDIF H 13 404 U HAB PRES MADERO 2430 AZCAPOTZALCO ,D.F.	28/02/05 04:44:51 p.m.
639	9	CMSNLR58092609M800	CAMPOS	SANCHEZ	LAURA LIDIA	C MANUEL M LOPEZ 101 6 C 302 U HAB MANUEL M LOPEZ II 13300 TLAHUAC ,D.F.	30/03/05 03:13:34 p.m.
640	9	CMVDHG66011130H701	CAMPOS	VIDAL	HIGINIO	C IGNACIO ZARAGOZA MZA 20 LT 3 20 COL LA CEBADA SAN LORENZO 16018 XOCHIMILCO ,D.F.	28/02/05 04:44:53 p.m.
8253	9	CNALRS82091509M700	CENTENO	ALVARADO	ROSA ICELA	AV SUR 20 136 15 COL AGRICOLA ORIENTAL 8500 IZTACALCO ,D.F.	01/03/05 11:26:34 a.m.
5401	21	CNGRGR73042721H100	CONCHA	GARCIA	GREGORIO	DON CON AGUA ESCOND EL SALITERO S/N 75050 TLACHICHUCA ,PUE.	28/02/05 05:26:10 p.m.
645	9	CNGRMR68082009M200	CANO	GRANADOS	MARTHA ESTHER	C PALMA 45 COL TIERRA NUEVA 16050 XOCHIMILCO ,D.F.	28/02/05 04:44:58 p.m.
866	9	CNIBFR70022709H500	CONTRERAS	IBAEZ	FRANCISCO JAVIER	MZA 3 GRUPO 10 ENTRADA B 6 U HAB STA FE 1170 ALVARO OBREGON ,D.F.	28/02/05 04:47:24 p.m.
649	9	CNMNFB80041309M500	CANO	MUNIVE	FABIOLA JUNUE	C BENITO JUAREZ MZA 20 LT 16 COL SAN LORENZO LA CEBADA 16018 XOCHIMILCO ,D.F.	28/02/05 04:45:06 p.m.
643	9	CNMNJJ47090916H600	CANCHOLA	MENCHACA	JUAN	CALLE ODESA 412 09 COL PORTALES 3300 BENITO JUAREZ ,D.F.	30/03/05 03:13:36 p.m.
650	9	CNMNVN80032920M200	CANSECO	MENENDEZ	VIANEY DEL CARMEN	C SOLON ARGUELLO MZ 101 LT 74 A 01 COL STA MARTHA ACATITLA 9510 IZTAPALAPA ,D.F.	28/02/05 04:45:08 p.m.
868	9	CNMRMN72070509H900	CONTRERAS	MARTINEZ	MANUEL ISAAC	C SARATOGA 714 404 COL PORTALES 3300 BENITO JUAREZ ,D.F.	28/02/05 04:47:26 p.m.

**ESTRUCTURA CIUDADANA**  
**LISTADO DE AFILIADOS QUE SE ENCUENTRAN EN OTRA ASOCIACION**

CONSECUTIVO	ENTIDAD	CLAVE ELECTORAL	APELLIDO PATERNO	APELLIDO MATERNO	NOMBRE	DOMICILIO	FECHA Y HORA DE BUSQUEDA
642	9	CNSNMA77121215M000	CANALEJAS	SANCHEZ	MA GUADALUPE	C PRESA REVENTADA 46 2 COL SAN JERONIMO LIDICE 10200	01/04/05 12:00:00 p.m.
830	9	CPANAN42122109M800	CIPRIAN	ANAYA	MARIA DE LOS ANGELES	C HEROES DE 1914 31 32 COL 8 DE AGOSTO 1180 ALVARO OBREGON ,D.F.	28/02/05 04:47:02 p.m.
658	9	CPBRPL71111209M700	CAPORAL	BRAN	MARIA DEL PILAR	C RECREO 54 COL SANTA ANITA 8300	01/04/05 12:00:00 p.m.
657	9	CPBRTR66091609M000	CAPORAL	BRAN	MARIA TERESA	C RECREO 54 COL SANTA ANITA 8300 IZTACALCO ,D.F.	28/02/05 04:45:15 p.m.
668	9	CRACAL80061709M300	CARDENAS	ACUVA	ALEJANDRA	C PLAN DE APATZINGAN MZA 25 LT 12 COL SAN LORENZO LA CEBADA 16018 XOCHIMILCO ,D.F.	28/02/05 04:45:23 p.m.
818	9	CRAGNY79030909M500	CERVANTES	AGUILERA	NAYELI	AV 11 402 EDIF 2 B 301 COL CERRO DE LA ESTRELLA 9860 IZTAPALAPA ,D.F.	30/03/05 03:14:05 p.m.
9979	9	CRAGVR53050111M300	CRUZ	AGUILAR	VIRGINIA	CDA ZAPOTLAN 21 COL SANTO DOMINGO 4369 COYOACAN ,D.F.	30/03/05 03:50:16 p.m.
710	9	CRALMG69111609H100	CARRILLO	ALCALA	MIGUEL ANGEL	CDA RICARDO FANDEIO MZA 30 LT 3 COL PALMATITLA 7170 GUSTAVO A. MADERO ,D.F.	28/02/05 04:45:51 p.m.
954	9	CRALRS54060829M100	CRUZ	ALVAREZ	ROSA	FELIPE CARRILLO PUERTO 24 COL PARAJE ZACATEPEC 9560 IZTAPALAPA ,D.F.	28/02/05 04:48:17 p.m.
902	9	CRARLT73101509M400	CORONILLA	ARREDONDO	LETICIA PATRICIA	C M MAZA DE JUAREZ MZA 4 LT 13 COL NVA DIAZ ORDAZ 4390 COYOACAN ,D.F.	28/02/05 04:47:44 p.m.
1012	9	CRAVFR56041831H400	CRUZ	Y AVILES	JOSE FERNANDO	C COCOTEROS 161 COL NUEVA SANTA MARIA 2800 AZCAPOTZALCO ,D.F.	28/02/05 04:48:49 p.m.
878	9	CRBLL66042709M900	CORDOVA	BALDERAS	LILIA MARISOL	C JUMIL 353 COL SANTO DOMINGO 4369 COYOACAN ,D.F.	28/02/05 04:47:31 p.m.
684	9	CRBLOS78062209H500	CARMONA	BELTRAN	OSCAR	1 RTNO DE LAURA MENDEZ DE CUENCA 11 A 102 U CTM CULHUACAN SECC 8 4480 COYOACAN ,D.F.	28/02/05 04:45:30 p.m.
911	9	CRCBED39111109H400	CORTES	CEBALLOS	EDUARDO	PORFIRIO DIAZ 52 PBLO SAN MATEO TLALTENANGO 5600 CUAJIMALPA DE MORELOS ,D.F.	28/02/05 04:47:52 p.m.
712	9	CRCLAR70020409M700	CARRILLO	COLIN	ARACELI	C GANADEROS MZ 1 51 COL NAVIDAD 5210 CUAJIMALPA DE MORELOS ,D.F.	28/02/05 04:45:51 p.m.
816	9	CRCNLS28082509M700	CERON	CONTRERAS	MARIA LUISA	C EMILIANO ZAPATA 112 BARR TLACOAPA 16000 XOCHIMILCO ,D.F.	28/02/05 04:46:50 p.m.
912	9	CRCNVN48111411M500	CORTES	CONTRERAS	VENERANDA	C SAN FAUSTINO MZA 841 LT 24 - COL PGAL DE STA URSULA COAPA 4600 COYOACAN ,D.F.	28/02/05 04:47:52 p.m.
966	9	CRCPSL69041109M100	CRUZ	CIPRIAN	SILVIA ARACELI	C GRUTAS 31 31 COL 8 DE AGOSTO 1180 ALVARO OBREGON ,D.F.	28/02/05 04:48:24 p.m.
694	7	CRGRAM60091320M500	CARRASCO	CRUZ	AMADA	CALLE SAN CRISTOBAL 344 FRACC HACIENDA 29000 TUXTLA GUTIERREZ ,CHIS.	28/02/05 04:45:36 p.m.
885	9	CRCRLT70092909M800	CORIA	CRUZ	LETICIA	C JUMIL 97 COL SANTO DOMINGO 4369 COYOACAN ,D.F.	28/02/05 04:47:33 p.m.
910	9	CRCRMN42020109M300	CORTES	CARRILLO	MANUELA NOEMI	C GOLFO DE SIAM 67 110 COL TACUBA 11410 MIGUEL HIDALGO ,D.F.	28/02/05 04:47:52 p.m.
3678	15	CRCRPD66090815H700	CRISOSTOMO	DE LA CRUZ	PEDRO	C JOV ALPINISTAS MZA 395 LT 3733 COL LAZARO CARDENAS 54180 TLALNEPANTLA ,MEX.	28/02/05 05:11:56 p.m.
968	9	CRCRRS63081309M101	CRUZ	CORTES	MARIA ROSAURA	C 1 ANGEL RICO 30 U HAB VICENTE GUERRERO 9200 IZTAPALAPA ,D.F.	28/02/05 04:48:25 p.m.

**ESTRUCTURA CIUDADANA**  
**LISTADO DE AFILIADOS QUE SE ENCUENTRAN EN OTRA ASOCIACION**

CONSECUTIVO	ENTIDAD	CLAVE ELECTORAL	APELLIDO PATERNO	APELLIDO MATERNO	NOMBRE	DOMICILIO	FECHA Y HORA DE BUSQUEDA
9962	9	CRCRSN79030409M900	CORIA	CRUZ	SANDRA	C JUMIL 97 COL SANTO DOMINGO 4369	01/04/05 12:00:00 p.m.
970	9	CRDMLC56022021M500	CRUZ	DOMINGUEZ	LUCIA	CDA ITURBIDE 5 COL SN MATEO TLALTENANGO 5600	01/04/05 12:00:00 p.m.
914	9	CRDZAN63080209M800	CORTES	DIAZ	MARIA DE LOS ANGELES PATRCIA	C ILHUICAMINA MZA 37 LT 45 COL ADOLFO RUIZ CORTINES 4630 COYOACAN ,D.F.	28/02/05 04:47:54 p.m.
9926	9	CRDZER73051109M000	CORTES	DIAZ	ERENDIRA LUCERO	C ILHUICAMINA MZA 37 LT 45 COL ADOLFO RUIZ CORTINES 4630 COYOACAN ,D.F.	30/03/05 03:49:06 p.m.
1107	9	CRESGB76012809M700	DE LA CRUZ	ESQUIVEL	GABRIELA	C HEROES DE 1914 31 25 COL 8 DE AGOSTO 1180 ALVARO OBREGON ,D.F.	28/02/05 04:49:37 p.m.
1108	9	CRESGD74011209M200	DE LA CRUZ	ESQUIVEL	GUADALUPE	C HEROES DE 1914 31 41 COL 8 DE AGOSTO 1180 ALVARO OBREGON ,D.F.	28/02/05 04:49:37 p.m.
9513	9	CRESMR67022309M100	DE LA CRUZ	ESQUIVEL	MARTHA ELENA	C FF CC CUERNAVACA 1 -- COL 8 DE AGOSTO 1180 ALVARO OBREGON ,D.F.	30/03/05 03:40:28 p.m.
659	9	CRGLMN73012409M700	CARBAJAL	GALICIA	MONICA	C SAN ISAURO MZA 939 LT 19 COL SANTA URSULA COAPA 4600 COYOACAN ,D.F.	28/02/05 04:45:17 p.m.
701	9	CRGLVC32043009M000	CARREON	GELVES	VICTORIA	C 2 DE DIONISIO ACOSTA 8 U H VICENTE GUERRERO 9200 IZTAPALAPA ,D.F.	28/02/05 04:45:48 p.m.
1110	9	CRGNMR68071609M000	DE LA CRUZ	GONZALEZ	MARIBEL	C PINO 116 02 COL EL ARBOL 1250 ALVARO OBREGON ,D.F.	28/02/05 04:49:38 p.m.
9406	15	CRGRCC45020520M600	DE LA CRUZ	GARCIA	CECILIA	C MIGUEL ALEMAN 62 UNIDAD VALLE DE ANAHUAC 55210 ECATEPEC ,MEX.	30/03/05 03:38:38 p.m.
9956	9	CRGRJF82020309H000	CERENO	GORDOA	JAFETH	C PLAN VASCONCELISTA 4 COL LA CEBADA 16018 XOCHIMILCO ,D.F.	30/03/05 03:49:45 p.m.
9407	15	CRGRRS59082020M500	DE LA CRUZ	GARCIA	ROSA	C MIGUEL ALEMAN 62 UNIDAD VALLE DE ANAHUAC 55210 ECATEPEC ,MEX.	30/03/05 03:38:40 p.m.
9242	9	CRGTIM73010507M300	CRUZ	GUTIERREZ	IMELDA MARIA LUISA	C NORTE 29 81 COL MOCTEZUMA 2A SECCION 15530 VENUSTIANO CARRANZA ,D.F.	01/03/05 11:33:55 a.m.
5405	21	CRHRMR75102721H300	CORNELIO	HERNANDEZ	MARTIN	SAN FRANCISCO INDEPENDENCIA S/N SAN FRANCISCO INDEPENDENCIA 75050 TLACHICHUCA ,PUE.	28/02/05 05:26:12 p.m.
9402	15	CRHRVC66022513M900	CRUZ	HERNANDEZ	VICTORINA	C MIGUEL ALEMAN VALDEZ MZA 60 B 5 COL EMILIANO ZAPATA 55200 ECATEPEC ,MEX.	30/03/05 03:38:36 p.m.
1111	9	CRIBOS80071509H200	DE LA CRUZ	IBARRA	OSCAR	AND MARISMEVO MZA 7 LT 76 COL JARDINES DE LA PALMA 5210 CUAJIMALPA DE MORELOS ,D.F.	28/02/05 04:49:41 p.m.
691	9	CRJCRB70060509H500	CARRANZA	JACINTO	ROBERTO	2A CDA FRANCISCO I MADERO 07 AMPL NATIVITAS LA JOYA 16450 XOCHIMILCO ,D.F.	28/02/05 04:45:35 p.m.
821	9	CRJMIV71020113M000	CERVANTES	JIMENEZ	IVETTE GLAFIRA	C MARTIRES DE LA CONQUISTA 115 303-A COL ESCANDON 11800 MIGUEL HIDALGO ,D.F.	28/02/05 04:46:54 p.m.
916	9	CRJQJN80090112H700	CORTES	JOAQUINA	JUAN CARLOS	2A CDA DE EDUC POLITECNICA 48 COL JAIME TORRES BODET 13530 TLAHUAC ,D.F.	28/02/05 04:47:57 p.m.
10094	9	CRJQJV76072012H700	CORTES	JOAQUINA	JAVIER	2A CDA EDUC POLITECNICA M 57 L 48 COL JAIME TORRES BODET 13530 TLAHUAC ,D.F.	30/03/05 03:52:33 p.m.
879	9	CRJSYL46051509M300	CORDOVA	DE JESUS	YOLANDA	C RICARDO CASTRO 47 B201 COL PERALVILLO 6220 CUAUHTEMOC ,D.F.	28/02/05 04:47:31 p.m.
983	9	CRLMSN75091209M400	CRUZ	LIMON	SONIA PATRICIA	C RECREO 55 21 COL STA ANITA 8300 IZTACALCO ,D.F.	28/02/05 04:48:38 p.m.



**ESTRUCTURA CIUDADANA**  
**LISTADO DE AFILIADOS QUE SE ENCUENTRAN EN OTRA ASOCIACION**

CONSECUTIVO	ENTIDAD	CLAVE ELECTORAL	APELLIDO PATERNO	APELLIDO MATERNO	NOMBRE	DOMICILIO	FECHA Y HORA DE BUSQUEDA
1019	9	CRLPGB56020815H700	CURIEL	LOPEZ	GABRIEL ALFONSO	AND 23 23E 2 ALIANZA POPULAR REVOLUCIONARIA 4800 COYOACAN ,D.F.	28/02/05 04:48:53 p.m.
917	9	CRLPJS52020309M700	CORTES	LOPEZ	MARIA DE JESUS	C CANARIAS 108 COL PORTALES 3300 BENITO JUAREZ ,D.F.	28/02/05 04:47:58 p.m.
985	9	CRLPLZ59070421M101	CRUZ	LOPEZ	LUZ MARIA JOSE FELIPE ALFONSO	C 5 DE DICIEMBRE MZA 1 LT 3 COL NAVIDAD 5210 CUAJIMALPA DE MORELOS ,D.F.	28/02/05 04:48:39 p.m.
1113	9	CRLTFL57051021H200	DE LA CRUZ	LETRAS	ALFONSO	C ORIENTE 255 A 65 COL AGRICOLA ORIENTAL 8500 IZTACALCO ,D.F.	28/02/05 04:49:43 p.m.
1138	15	CRLZEL79011009M100	DEL CARMEN	LEZAMA	ELVIA	SECTOR 26 MZA 79 LT 45 3 U HAB HEROES TECAMAC 55765 TECAMAC ,MEX.	28/02/05 04:50:03 p.m.
988	9	CRMGJN72042309H600	CRUZ	MIGUEL	JUAN	PROL J DE LA BARRERA MZ 4 LT 19 COL CARLOS HANK GONZALEZ 9700 IZTAPALAPA ,D.F.	30/03/05 03:14:27 p.m.
662	9	CRMJMR53100709M000	CARBAJAL	MEJIA	MARTHA	C EDEN 6 COL XALPA 5730 CUAJIMALPA DE MORELOS ,D.F.	28/02/05 04:45:18 p.m.
822	9	CRMNBN65032109H400	CERVANTES	MONTIEL	BENITO GERARDO	C LIBERTAD 14 BIS COL SANTO TOMAS 2020 AZCAPOTZALCO ,D.F.	28/02/05 04:46:57 p.m.
697	9	CRMNES73091809M300	CARRASCO	MONTAIO	ESTHER	EDIF SALVADOR ALVARADO D 201 U HAB EL ROSARIO 2430 AZCAPOTZALCO ,D.F.	28/02/05 04:45:38 p.m.
942	9	CRMNGL65081509H300	CRAVIOTO	MONDRAGON	GUILLERMO	C PRESIDENTES 106 COL PORTALES 3300 BENITO JUAREZ ,D.F.	30/03/05 03:14:18 p.m.
934	9	CRMNLD63080309M500	CORTEZ	MONTES	LIDIA	C 2A DE JUSTINIANO GARCIA 57 U H VICENTE GUERRERO 9200 IZTAPALAPA ,D.F.	28/02/05 04:48:10 p.m.
9401	15	CRMNMR49051716M600	CORONA	MENDEZ	MARGARITA	AVE VALLE DEL DON 97 COL VALLE DE ARAGON 3A SECCION 55280 ECATEPEC ,MEX.	30/03/05 03:38:35 p.m.
702	9	CRMRRAN77102709M800	CARREON	MIRANDA	MARIA ANGELICA	AVE AZTECAS MZA 30 LT 28 COL AJUSCO 4300 COYOACAN ,D.F.	28/02/05 04:45:49 p.m.
815	9	CRMREZ71112509H100	CERETTI	MARIN	EZIO PAOLO	C CALIFORNIA 166 301 COL PARQUE SAN ANDRES 4040 COYOACAN ,D.F.	28/02/05 04:46:50 p.m.
703	9	CRMRRM74042009H900	CARREON	MIRANDA	MARTIN	AV AZTECAS MZA 30 LT 28 BIS COL AJUSCO 4300 COYOACAN ,D.F.	28/02/05 04:45:49 p.m.
10088	9	CRNGES23031915M400	CARDENAS	NOGUES	ESTHER	C LAGO VALLEN 32 S/N COL ANAHUAC 11320 MIGUEL HIDALGO ,D.F.	30/03/05 03:52:28 p.m.
665	9	CRNRAN30082909H900	CARBALLEDA	NORIEGA	ANGEL	C ALHAMBRA 408 COL PORTALES 3300	01/04/05 12:00:00 p.m.
666	9	CRNRRB24052409H300	CARBALLEDA	NORIEGA	RUBEN	C ALHAMBRA 408 B S N COL PORTALES 3300 BENITO JUAREZ ,D.F.	30/03/05 03:13:41 p.m.
10095	9	CROLHL48041009M601	CARMONA	OLIVAREZ	HILDA	AV CASA DE LA MONEDA 205 COL 10 DE ABRIL 11250	01/04/05 12:00:00 p.m.
990	9	CROLPD62101909H600	CRUZ	OLIVER	PEDRO	C SAUCE 30 COL SAN JOSE DE LOS CEDROS 5200 CUAJIMALPA DE MORELOS ,D.F.	28/02/05 04:48:42 p.m.
936	9	CRORJS38092613M100	CORTEZ	ORTEGA	JUSTA	C FRANCISCO VILLA 7 COL SAN LORENZO LA CEBADA 16018	01/04/05 12:00:00 p.m.
1114	9	CRPLAL77071709M200	DE LA CRUZ	PELCASTRE	ALEJANDRA	AV FF CC CUERNAVACA 23 --- COL 8 DE AGOSTO 1180 ALVARO OBREGON ,D.F.	28/02/05 04:49:47 p.m.
673	9	CRPRMR78011809M000	CARDENAS	PORTELLO	MARIA JOSE	C AGRICULTURA 10 204 COL ESCANDON 11800 MIGUEL HIDALGO ,D.F.	28/02/05 04:45:26 p.m.

**ESTRUCTURA CIUDADANA**  
**LISTADO DE AFILIADOS QUE SE ENCUENTRAN EN OTRA ASOCIACION**

CONSECUTIVO	ENTIDAD	CLAVE ELECTORAL	APELLIDO PATERNO	APELLIDO MATERNO	NOMBRE	DOMICILIO	FECHA Y HORA DE BUSQUEDA
904	9	CRPROM77111409H100	CORRAL	PEREZ	OMAR ABEL	C TEPONAZTLE MZA 39 LT 71 COL ADOLFO RUIZ CORTINES 4630 COYOACAN ,D.F.	28/02/05 04:47:48 p.m.
994	9	CRPZAN58022211H900	CRUZ	POZAS	ANGEL	C CHAPOPTLA 15 COL JALALPA EL GRANDE 1290 ALVARO OBREGON ,D.F.	28/02/05 04:48:43 p.m.
899	9	CRRJFL44052629M700	CORONEL	ROJAS	FELIPA ISABEL	AV DE LAS CULTURAS EDIF 13 101 U HAB EL ROSARIO CROC VI 2100 AZCAPOTZALCO ,D.F.	28/02/05 04:47:43 p.m.
997	9	CRRMSL43051309M400	CRUZ	RAMIREZ	SILVIA	C BELGICA 305 A COL PORTALES 3300 BENITO JUAREZ ,D.F.	28/02/05 04:48:43 p.m.
10403	9	CRRSGB65032909M700	CRUZ	RIOS	GABRIELA	C FILIPINAS 1221 05 COL PORTALES 3300 BENITO JUAREZ ,D.F.	28/02/05 04:48:44 p.m.
716	9	CRSLEL37040209M200	CARRILLO	SOLIS	MARIA ELENA	C BELGICA 201 COL PORTALES 3300 BENITO JUAREZ ,D.F.	28/02/05 04:45:57 p.m.
927	9	CRSLLR78040524M800	CORTEZ	SILVA	LAURA BEATRIZ	PROL TEHUTLI 8 PBLO SN LUIS TLAXIALTEMALC 16620 XOCHIMILCO ,D.F.	28/02/05 04:48:05 p.m.
9937	9	CRSNAN49080209H100	CARLOS	SANCHEZ	ANTONIO JOSE	C MONROVIA 1008 PB COL PORTALES 3300 BENITO JUAREZ ,D.F.	30/03/05 03:49:17 p.m.
882	9	CRSNGL48022409M600	CORDOBA	SANCHEZ	GLORIA	C NECAXA 103 COL PORTALES 3300 BENITO JUAREZ ,D.F.	28/02/05 04:47:32 p.m.
715	9	CRSNJQ60071109H100	CARRILLO	SANCHEZ	JOAQUIN ALBERTO	C TOKIO 517 401 COL PORTALES 3300 BENITO JUAREZ ,D.F.	28/02/05 04:45:57 p.m.
717	9	CRVLAN58080209M000	CARRILLO	VALENCIA	MARIA DE LOS ANGELES	HONORIO SEGURA MZA 14 LT 126 JARDINEZ DE LA PALMA 5210 CUAJIMALPA DE MORELOS ,D.F.	28/02/05 04:45:57 p.m.
709	15	CRVLED78010909H200	CARRERA	VILLAFUERTE	EDUARDO	C LAREDO 12 FRACC EL TEJOCOTE 56250 TEXCOCO ,MEX.	28/02/05 04:45:51 p.m.
1009	9	CRVLTR46020715M400	CRUZ	VALDEZ	TERESA	PROL LAGO AULLAGAS 123 1 COL HUICHAPAN 11290 MIGUEL HIDALGO ,D.F.	28/02/05 04:48:48 p.m.
921	9	CRXXCN43090809M300	CORTES	XX	CONCEPCION	CARR SAN MATEO 4 COL SAN MATEO TLALTENANGO 5600 CUAJIMALPA DE MORELOS ,D.F.	28/02/05 04:48:02 p.m.
1013	9	CRZPLZ72012609M400	CRUZ	ZAPATERO	LUZ MARIA	2DA CDA PASTORES 9 EDIF E 201 COL AMP RICARDO FLORES MAGON 9820 IZTAPALAPA ,D.F.	28/02/05 04:48:50 p.m.
745	9	CSAGFR77090409H800	CASTILLO	AGUILA	FERNANDO	C GUANABANA 278 - COL HOGAR Y SEGURIDAD 2820 AZCAPOTZALCO ,D.F.	28/02/05 04:46:10 p.m.
7888	9	CSANAM55071720M600	CASTRO	ANGEL	AMALIA	AVE TICOMAN EDIF G 643 04 C H TICOMAN 7329 GUSTAVO A. MADERO ,D.F.	01/03/05 11:24:06 a.m.
746	11	CSANPT56032109M500	CASTILLO	ANGULO	PATRICIA GUADALUPE	C FLOR DE SIEMPRE VIVA 109 A COL PASEO DE LOS ALAMOS 38020 CELAYA ,GTO.	28/02/05 04:46:11 p.m.
5371	21	CSBLJS66031930M901	CASTRO	BELLO	JOSEFA	AGUA ESCONDIDA S/N LOC AGUA ESCONDIDA 75050 TLACHICHUCA ,PUE.	28/02/05 05:25:53 p.m.
825	9	CSBRLL82090709M300	CESAR	BERNACHO	LILIANA	AV HECTOR VICTORIA 38 COL SN JOSE DE LOS CEDROS 5200 CUAJIMALPA DE MORELOS ,D.F.	28/02/05 04:46:59 p.m.
748	9	CSCMRS71112630H600	CASTILLO	CAMACHO	ROSENDO	C CRISANTEMO 10 COL ATLAMPA 6450 CUAUHEMOC ,D.F.	28/02/05 04:46:14 p.m.
731	9	CSCRAL74112209M402	CASTAEDA	CORTES	ALMA CECILIA	C HEROES GRANADITAS 14 B-102 COL MORELOS 6200 CUAUHEMOC ,D.F.	28/02/05 04:46:02 p.m.
9398	15	CSCSRB36111528M700	CASTRO	CASTILLO	REBECA	C VALLE DE SUNGARI 366 COL VALLE DE ARAGON TERCERA SECC 55280 ECATEPEC ,MEX.	30/03/05 03:38:32 p.m.

**ESTRUCTURA CIUDADANA**  
**LISTADO DE AFILIADOS QUE SE ENCUENTRAN EN OTRA ASOCIACION**

CONSECUTIVO	ENTIDAD	CLAVE ELECTORAL	APELLIDO PATERNO	APELLIDO MATERNO	NOMBRE	DOMICILIO	FECHA Y HORA DE BUSQUEDA
751	9	CSFLJN48010915H200	CASTILLO	FLORES	JUAN	AV SN JOSE DE LOS CEDROS 309 COL SN JOSE DE LOS CEDROS 5200 CUAJIMALPA DE MORELOS ,D.F.	28/02/05 04:46:14 p.m.
722	15	CSFLMG53070109H300	CASAS	FLORES	MIGUEL	C OTE 22 MZ 165 LT 63 COL SAN ISIDRO 56617 V. DE CHALCO SOLIDARIDAD ,MEX.	28/02/05 04:45:59 p.m.
721	9	CSFLOT45090909H500	CASAS	FLORES	JOSE OTHON	AV BAJA CALIFORNIA MZ 7 LT 4 COL DESARROLLO URBANO 1290 ALVARO OBREGON ,D.F.	28/02/05 04:45:59 p.m.
9509	9	CSGRAN44041519M800	CASTOL	GARCIA	MARIA ANTONIETA	PLATANALES 196 NUEVA SANTA MARIA 2800 AZCAPOTZALCO ,D.F.	30/03/05 03:40:26 p.m.
755	9	CSHRSL78062309H800	CASTILLO	HERNANDEZ	SALVADOR	C AMAPOLA 38 COL TLATILCO 2860 AZCAPOTZALCO ,D.F.	28/02/05 04:46:15 p.m.
757	9	CSJRRC66112712H500	CASTILLO	JUAREZ	CARLOS	PROL C UNO MZA 7 C LT 7 L COL VILLA PROGRESISTA 1540 ALVARO OBREGON ,D.F.	28/02/05 04:46:16 p.m.
738	9	CSLNRB63090209M700	CASTELLANOS	LUNA	REBECA	C SAN CARLOS MZ 862 21 S/N COL PGAL DE STA URSULA COAPA 4600 COYOACAN ,D.F.	28/02/05 04:46:05 p.m.
734	9	CSLNRC79031809M200	CASTAEDA	LUNA	MARIA DEL ROCIO	C PLAN DE AYALA MZA 29 LT 30 COL SAN LORENZO LA CEBADA 16018 XOCHIMILCO ,D.F.	28/02/05 04:46:04 p.m.
737	9	CSLRJM63072109H100	CASTELLANOS	LORANCA	JAIME	AV DE LAS CULTURAS Y CULTURA GRI 19 401 U HAB EL ROSARIO CROC 6 2430 AZCAPOTZALCO ,D.F.	28/02/05 04:46:04 p.m.
9943	9	CSMHJR39061209H301	CASTELLANOS	MOHEDANO	JORGE LUIS	C SAUCE 15 COL SAN JOSE DE LOS CEDROS 5200 CUAJIMALPA DE MORELOS ,D.F.	30/03/05 03:49:22 p.m.
723	9	CSMROT73072409H000	CASAS	MARTINEZ	JOSE OTHON	C BAJA CALIFORNIA LT 4 COL DESARROLLO URBANO 1290 ALVARO OBREGON ,D.F.	28/02/05 04:45:59 p.m.
1139	9	CSPRRC51020712H700	DEL CASTILLO	PEREZ	RICARDO	C CALIFORNIA 166 103 COL PARQUE SAN ANDRES 4040 COYOACAN ,D.F.	28/02/05 04:50:03 p.m.
9945	9	CSRGCN43062309M300	CASTILLO	REGALADO	CONCEPCION	C RICARDO CASTRO 47 301B COL EX HIPODROMO DE PERALVILLO 6220 CUAUHTEMOC ,D.F.	30/03/05 03:49:30 p.m.
764	9	CSRMER79040109H000	CASTILLO	RAMIREZ	JOSE ERIC	C NARCIZO MENDOZA 19 COL BARRIO LOS REYES 8620 IZTACALCO ,D.F.	28/02/05 04:46:22 p.m.
765	9	CSRMLS62050309M300	CASTILLO	RAMIREZ	MARIA LUISA	C MANUEL CARPIO 46 35 COL SANTA MARIA LA RIBERA 6400 CUAUHTEMOC ,D.F.	28/02/05 04:46:22 p.m.
724	9	CSRSAL66040609M100	CASAS	ROSALES	ALMA	C 5 DE COLIPA 36 COL JALALPA EL GRANDE 1290 ALVARO OBREGON ,D.F.	28/02/05 04:46:00 p.m.
725	9	CSRSCR71071909H000	CASAS	ROSALES	CARLOS EDUARDO	C 3A CHAPOPOTLA MZA 55 LT 5 COL JALALPA EL GRANDE 1290 ALVARO OBREGON ,D.F.	28/02/05 04:46:00 p.m.
771	9	CSRZAD68092909M200	CASTILLO	RUIZ	ADRIANA NORMA	C ODESA 702 BIS 4 COL PORTALES 3300 BENITO JUAREZ ,D.F.	28/02/05 04:46:26 p.m.
1015	9	CSRZMN79082409H800	CUESTA	RUIZ	MANUEL	C GOB JOSE CEBALLOS 53 10 COL SAN MIGUEL CHAPULTEPEC 11850 MIGUEL HIDALGO ,D.F.	28/02/05 04:48:51 p.m.
9940	9	CSSLGS37080709H700	CASASOLA	SALAMANCA	GUSTAVO HORTENSIA ESPERANZA	C PARIS 35 COL DEL CARMEN 4100	01/04/05 12:00:00 p.m.
772	9	CSSTHR40112020M700	CASTILLO	SOTO	GUSTAVO HORTENSIA ESPERANZA	C GALEANA 258 - COL SANTA FE 1210 ALVARO OBREGON ,D.F.	28/02/05 04:46:26 p.m.
9946	9	CSTRLZ78060309M100	CASTILLO	TORRES	LUZ ADRIANA	C NAHUATLECAS MZA 43 LT 8 OF 378 COL AJUSCO 4300 COYOACAN ,D.F.	30/03/05 03:49:32 p.m.
773	9	CSTRMR51080109M900	CASTILLO	TORRES	MARISELA	C NAHUATLECAS MZ 43 LT 8 COL AJUSCO 4300 COYOACAN ,D.F.	28/02/05 04:46:27 p.m.

**ESTRUCTURA CIUDADANA**  
**LISTADO DE AFILIADOS QUE SE ENCUENTRAN EN OTRA ASOCIACION**

CONSECUTIVO	ENTIDAD	CLAVE ELECTORAL	APELLIDO PATERNO	APELLIDO MATERNO	NOMBRE	DOMICILIO	FECHA Y HORA DE BUSQUEDA
777	9	CSVZMR55072022M000	CASTILLO	VAZQUEZ	MARTHA	C SEVILLA 503 4 COL PORTALES 3300	01/04/05 12:00:00 p.m.
7485	9	CSZMAN61050809M900	CASTELLANOS	ZAMORA	MARIA ANTONIA	C ROSA NEGRA 119 A COL MOLINO DE ROSAS 1470 ALVARO OBREGON ,D.F.	01/03/05 11:21:02 a.m.
9987	9	CVCSCR50081509H800	CUEVAS	CASTELAN	CARLOS ANTONIO	C LAGO WAN 32 COL ANAHUAC 11320 MIGUEL HIDALGO ,D.F.	30/03/05 03:50:31 p.m.
9403	15	CVCVGD54052414M200	CUEVAS	CUEVAS	GUADALUPE	CDA ENRIQUE FLORES MAGON 5 COL MIGUEL HIDALGO 55490 ECATEPEC ,MEX.	30/03/05 03:38:36 p.m.
787	9	CZCDEM77121709M800	CAZARES	CUEVAS	EMILIA	C SAN FEDERICO MZA 582 LT 22 COL PDGAL DE STA URSULA COAPA 4600 COYOACAN ,D.F.	28/02/05 04:46:37 p.m.
9399	15	CZNVSS70062415M800	CAZARES	NAVARRETE	SUSANA	C CELAYA MZA 6 LT 9 COL EMILIANO ZAPATA 1A SECC 55200 ECATEPEC ,MEX.	30/03/05 03:38:32 p.m.
1210	9	DGCHRS64040716M900	DIEGO	CHAVEZ	ROSA	C IXTLIXOCHITL MZA 97 LT 4 COL AJUSCO 4300 COYOACAN ,D.F.	28/02/05 04:50:54 p.m.
1150	9	DLRDJX41052011H400	DELGADO	RODRIGUEZ	J FELIPE	AV DE LOS MONTES 64 2 COL PORTALES 3300 BENITO JUAREZ ,D.F.	28/02/05 04:50:06 p.m.
10003	9	DLRJCR70031009M700	DELGADO	ROJAS	MARIA DEL CARMEN	AV DELFIN MADRIGAL 16 2 COL SANTO DOMINGO 4369 COYOACAN ,D.F.	30/03/05 03:50:53 p.m.
1151	9	DLRJEL74062009H100	DELGADO	ROJAS	ELOY	AVE DELFIN MADRIGAL 16 2 COL SANTO DOMINGO 4369 COYOACAN ,D.F.	28/02/05 04:50:06 p.m.
1152	9	DLRJNL77041509M500	DELGADO	ROJAS	NELLY ANTONIA	AV DELFIN MADRIGAL 16 2 COL STO DOMINGO 4369 COYOACAN ,D.F.	28/02/05 04:50:06 p.m.
1153	9	DLRJUL79032409H100	DELGADO	ROJAS	ULICES	AV DELFIN MADRIGAL 16 2 COL SANTO DOMINGO 4369 COYOACAN ,D.F.	28/02/05 04:50:07 p.m.
9408	15	DLRYDL73032615M000	DELGADO	REYES	MARIA DOLORES	C MORELIA MANZANA 33 15 COL GRANJAS VALLE DE GUADALUPE 55200 ECATEPEC ,MEX.	30/03/05 03:38:41 p.m.
1155	9	DLSLAD70052109H000	DELGADO	SALGADO	ADRIAN	AV DE LOS MONTES 64 7 COL PORTALES 3300 BENITO JUAREZ ,D.F.	28/02/05 04:50:08 p.m.
1156	9	DLSNRL71082809H200	DELGADO	SANTIAGO	RAUL	AVE ADOLFO LOPEZ MATEOS 109 2 COL BENITO JUAREZ 7250 GUSTAVO A. MADERO ,D.F.	28/02/05 04:50:08 p.m.
1157	9	DLVLMN47060515H100	DELGADO	VILLAVICENCIO	MANUEL ANTONIO	AV DELFIN MADRIGAL 16 2 COL SANTO DOMINGO 4369 COYOACAN ,D.F.	28/02/05 04:50:08 p.m.
1216	9	DMCNCL73102909M000	DOMINGUEZ	CONTRERAS	CLAUDIA	C ALHELI 64 1 COL NUEVA STA MARIA 2800 AZCAPOTZALCO ,D.F.	28/02/05 04:51:00 p.m.
1218	9	DMDMLZ57030409M000	DOMINGUEZ	DOMINGUEZ	LUZ MARIA	C ZOLAPAN 5 COL SANTO DOMINGO 4369	01/04/05 12:00:00 p.m.
9416	15	DMGNEL56040609M900	DOMINGUEZ	GONZALEZ	ELSA	C VALLE DE MEZCALAPA 88 COL VALLE DE ARAGON 3RA SECC 55280 ECATEPEC ,MEX.	30/03/05 03:38:48 p.m.
1221	9	DMMLLS74022009M300	DOMINGUEZ	MOLINA	LUIS FERNANDO	AV JUAREZ 151 K COL CUAJIMALPA 5000 CUAJIMALPA DE MORELOS ,D.F.	28/02/05 04:51:10 p.m.
1222	9	DMMNBN39032115H200	DOMINGUEZ	MONTIEL	BENITO	CDA CELESTINO PEREZ 55 COL MEMETLA 5330 CUAJIMALPA DE MORELOS ,D.F.	28/02/05 04:51:13 p.m.
1219	9	DMMRED59031809H800	DOMINGUEZ	MARTINEZ	EDUARDO	C SN FELIPE 45 COL XOCO 3330 BENITO JUAREZ ,D.F.	28/02/05 04:51:09 p.m.
5524	21	DMPSRS50031521H200	DOMINGO	DE PASCUAL	ROSALIANO MIGUEL	CALLE FRANCISCO I MADERO 4 LOC QUETZALAPA EMANCIPACION 75050 TLACHICHUCA ,PUE.	30/03/05 03:28:31 p.m.

**ESTRUCTURA CIUDADANA**  
**LISTADO DE AFILIADOS QUE SE ENCUENTRAN EN OTRA ASOCIACION**

CONSECUTIVO	ENTIDAD	CLAVE ELECTORAL	APELLIDO PATERNO	APELLIDO MATERNO	NOMBRE	DOMICILIO	FECHA Y HORA DE BUSQUEDA
10017	9	DMRMED80050109H000	DOMINGUEZ	RAMIREZ	EDUARDO	C SAN FELIPE 45 COL XOCO 3330 BENITO JUAREZ ,D.F.	30/03/05 03:50:57 p.m.
1159	9	DRAMRG35062809H400	DERBEZ	AMEZQUITA	ROGER	C BELGICA 1104 COL PORTALES 3300 BENITO JUAREZ ,D.F.	28/02/05 04:50:11 p.m.
1226	9	DRBREV42060932M700	DORADO	BERMUDEZ	MARIA EVA	AV MUNICIPIO LIBRE 109 8 COL PORTALES 3300 BENITO JUAREZ ,D.F.	28/02/05 04:51:17 p.m.
1160	9	DRCHMR72110909H100	DERBEZ	CHAVEZ	MAURICIO	C BELGICA 1104 COL PORTALES 3300 BENITO JUAREZ ,D.F.	28/02/05 04:50:12 p.m.
1161	9	DRCHRG62050409H600	DERBEZ	CHAVEZ	ROGELIO ENRIQUE	C BELGICA 1104 COL PORTALES 3300 BENITO JUAREZ ,D.F.	28/02/05 04:50:12 p.m.
1240	9	DRCREG69060215H800	DURAN	CORTES	EUGENIO GUILLERMO	C ALHAMBRA 910 COL PORTALES 3300 BENITO JUAREZ ,D.F.	28/02/05 04:51:25 p.m.
1245	15	DRGZEL76011109M700	DURAN	GUZMAN	ELIZABETH	- 75 COL MARTIRES DE RIO BLANCO 53780 NAUCALPAN ,MEX.	28/02/05 04:51:27 p.m.
1247	9	DRLRRF34062909M300	DURAN	LORANCA	MARIA DEL REFUGIO	C DAKOTA 27 COL PARQUE SAN ANDRES 4040 COYOACAN ,D.F.	28/02/05 04:51:28 p.m.
1228	9	DRPRES75050609M400	DORANTES	PEREZ	MARIA ESTHER	2DA CDA PASTORES 9 F 402 COL RICARDO FLORES MAGON 9820	01/04/05 12:00:00 p.m.
1249	15	DRRMLP79022109M100	DURAN	ROMERO	PAULA MARIA	C AQUILES SERDAN MZ 16 LT 47 COL POPULAR 55210 ECATEPEC ,MEX.	28/02/05 04:51:28 p.m.
1796	9	DSALGR69020709H400	DUEÑAS	ALVAREZ	GERARDO ISIDRO	C ARQUEOLOGOS 78 COL EL RETOÑO 9440	01/04/05 12:00:00 p.m.
1093	9	DVDZCR49010214M800	DAVILA	DIAZ	MARIA DEL CARMEN	C TENOCH 9 COL AMP LOS REYES CULHUACAN 9840 IZTAPALAPA ,D.F.	28/02/05 04:49:32 p.m.
1094	9	DVGNCR44102009H800	DAVILA	GONZALEZ	CARLOS	3ER AND DE PLANETAS 168 U HAB EL ROSARIO 2100 AZCAPOTZALCO ,D.F.	28/02/05 04:49:32 p.m.
1097	9	DVRDEN63042609M100	DAVILA	RODRIGUEZ	ENRIQUETA	C LOMA BONITA 5 COL ZENTLAPATL 5010 CUAJIMALPA DE MORELOS ,D.F.	28/02/05 04:49:32 p.m.
1164	9	DZAGAR58010415M100	DIAZ	AGUILAR	AURELIA	CICALCO 137 PGAL DE STO DOMINGO 4369 COYOACAN ,D.F.	28/02/05 04:50:14 p.m.
1166	9	DZARMR73121609M500	DIAZ	ARAUJO	MARISELA	C JARDINEROS 89 D301 COL MORELOS 15270 VENUSTIANO CARRANZA ,D.F.	28/02/05 04:50:16 p.m.
1172	9	DZCHFR51083114H200	DIAZ	CHAVEZ	FRANCISCO	C STO TOMAS MZ 579 LT 28 COL STA URSULA COAPA 4600 COYOACAN ,D.F.	28/02/05 04:50:21 p.m.
10468	21	DZGBVC70101321M300	DIAZ	GABRIEL	VICTORIA	CARRETERA A VICTORIA S/N LOC SAN JOSE CAPILLA 75050 TLACHICHUCA ,PUE.	01/03/05 11:04:52 a.m.
1184	9	DZHRRS61083009M600	DIAZ	HERNANDEZ	ROSA	CJON CALCULISTAS 74 8 COL SIFON 9400 IZTAPALAPA ,D.F.	28/02/05 04:50:27 p.m.
1191	26	DZLPAG62042720H500	DIAZ	LOPEZ	AUGUSTO ENRIQUE	C SAN PABLO 46 COL SAN ANGEL 83287 HERMOSILLO ,SON.	28/02/05 04:50:38 p.m.
10011	9	DZLPDY66100109M800	DIAZ	LOPEZ	DEYANIRA	AV RIO CHURUBUSCO 117 COL PORTALES 3300 BENITO JUAREZ ,D.F.	30/03/05 03:50:55 p.m.
1196	9	DZMNRL46042009H000	DIAZ	MONCISVAEZ	RAUL	C PUERTO RICO 20 5 202 COL PARQUE SAN ANDRES 4040 COYOACAN ,D.F.	28/02/05 04:50:40 p.m.
1197	9	DZNVCR62121909M700	DIAZ	NAVARRO	MARIA CRISTINA	C NAHUATLACAS LT 11 S/N COL AJUSCO 4300 COYOACAN ,D.F.	28/02/05 04:50:40 p.m.

**ESTRUCTURA CIUDADANA**  
**LISTADO DE AFILIADOS QUE SE ENCUENTRAN EN OTRA ASOCIACION**

CONSECUTIVO	ENTIDAD	CLAVE ELECTORAL	APELLIDO PATERNO	APELLIDO MATERNO	NOMBRE	DOMICILIO	FECHA Y HORA DE BUSQUEDA
1201	9	DZPDED65021909H100	DIAZ	PADILLA	EDMUNDO RICARDO	CDA CEIBA 7 COL DEL BOSQUE 7210	01/04/05 12:00:00 p.m.
10014	9	DZSGAN28122114M600	DIAZ	SEGURA	MARIA ANGELINA	C ODESA 1223 COL PORTALES 3300 BENITO JUAREZ ,D.F.	30/03/05 03:50:56 p.m.
10015	14	DZSTR75071409H200	DIAZ	SOTO	RAUL	C SAN FERNANDO 77 - COL MISION DEL BOSQUE 45158 ZAPOPAN ,JAL.	30/03/05 03:50:56 p.m.
1252	9	ECVLR52011409M700	ECHARTEA	VALLE	ROSA EVANGELINA	EJE LAZARO CARDENAS 503 COL PORTALES 3300 BENITO JUAREZ ,D.F.	28/02/05 04:51:29 p.m.
1259	9	EGRDEL82010809M100	EGEA	RODRIGUEZ	MARIA ELENA	C CANARIAS 617 COL PORTALES 3300 BENITO JUAREZ ,D.F.	28/02/05 04:51:34 p.m.
1264	9	ELHRAN54030709M400	ELIZALDE	HERNANDEZ	MARIA DE LOS ANGELES	PROL DIVISION DEL NORTE M 2 L 24 COL BOSQUES SECC TORRES 1150 ALVARO OBREGON ,D.F.	30/03/05 03:14:57 p.m.
5054	15	ELHRJS57102709M300	ELIZALDE	HERNANDEZ	MARIA DE JESUS	C SOR JUANA INES DE LA CRUZ 53 V VALLE DE ANAHUAC 55210 ECATEPEC ,MEX.	30/03/05 03:27:05 p.m.
9925	9	EMFLLS53081909H200	EMBA	FLORES	JOSE LUIS	C SAN CARLOS MZ 863 8 COL PGAL DE SANTA URSULA COAPA 4600	01/04/05 12:00:00 p.m.
1272	9	ENMNGS57050709M500	ENRIQUEZ	MENDOZA	GISELA	2DA CDA PASTORES 9 EDIF D 202 COL AMP RICARDO FLORES MAGON 9820 IZTAPALAPA ,D.F.	28/02/05 04:51:52 p.m.
1273	9	ENMNSC62072713M200	ENRIQUEZ	MENDOZA	SOCORRO	AND PUENTE DE GUERRA MZ 28 LT 17 COL CUCHILLA RAMOS MILLAN 8030 IZTACALCO ,D.F.	28/02/05 04:51:53 p.m.
1340	9	ESAPIS68012909M400	ESTRADA	APARICIO	MARIA ISABEL	C VENUSTIANO CARRANZA 99 LT 3 COL SN LORENZO LA CEBADA 16018 XOCHIMILCO ,D.F.	28/02/05 04:52:38 p.m.
1341	9	ESAVLZ64011009M800	ESTRADA	AVILA	LUZ MARISELA	C RNDLA LAGUNA DE TERMINOS 11 301 COL ANAHUAC 11320 MIGUEL HIDALGO ,D.F.	28/02/05 04:52:38 p.m.
1343	9	ESBLRF80092909H700	ESTRADA	BALDERAS	RAFAEL MIGUEL	C AMADO PANIAGUA 46 11 COL MOCTEZUMA 1A SECCION 15500 VENUSTIANO CARRANZA ,D.F.	28/02/05 04:52:41 p.m.
9419	15	ESBSJN70052609H800	ESCOBAR	BASILIO	JUAN FELIPE	C VALLE DEL PO 8 COL VALLE DE ARAGON 3RA SECC 55280 ECATEPEC ,MEX.	30/03/05 03:38:53 p.m.
1305	9	ESCMAS72121809H200	ESLAVA	CAMACHO	AUSENCIO	C ZAPOTECAS 15 COL AJUSCO 4300 COYOACAN ,D.F.	28/02/05 04:52:12 p.m.
1345	9	ESCMR32111215H900	ESTRADA	CAMPUZANO	MARTIN	PRIV VENUSTIANO CARRANZA 38 COL PUEBLO CUAUTEPEC EL ALTO 7100 GUSTAVO A. MADERO ,D.F.	28/02/05 04:52:42 p.m.
6590	30	ESCSMN78082930H200	ESCOBAR	CASTAN	MANUEL	EDIF LIQUIDAMBAR E 301 U HAB JARDINES DE XALAPA 91179 XALAPA ,VER.	01/03/05 11:14:28 a.m.
1338	9	ESGLIS73112109H900	ESTRADA	GALICIA	ISMAEL	C COYAMEL 150 COL SANTO DOMINGO 4369	01/04/05 12:00:00 p.m.
5056	9	ESGMEN57022116M100	ESQUIVEL	GOMEZ	ENRIQUETA	CALZ DE LA VIRGEN 1170 C 2 A 104 U HAB LA VIRGEN 4480 COYOACAN ,D.F.	30/03/05 03:27:05 p.m.
5057	15	ESGRAD65090813M800	ESPINOZA	GARCIA	ADELA	MZA P PLAZA 1 EDIF 3 202 U HAB CTM SAN PABLO 54980 TULTEPEC ,MEX.	28/02/05 05:23:57 p.m.
10316	9	ESJRAD59050109M200	ESPINO	JARAMILLO	AIDA	C LAGO CHAPALA 111 B 201 COL ANAHUAC 11320 MIGUEL HIDALGO ,D.F.	28/02/05 04:52:15 p.m.
1330	9	ESJSPL43060715M500	ESQUIVEL	DE JESUS	PAULA	C PROL DIVISION DEL NORTE LOTE 16 0 COL TOLTECA 1150 ALVARO OBREGON ,D.F.	28/02/05 04:52:32 p.m.
1283	9	ESLGR78050221H300	ESCALONA	LUGO	RICARDO	AND 4 MZA 5 LT 30 COL TIERRA UNIDA 10350 MAGDALENA CONTRERAS, LA ,D.F.	28/02/05 04:52:01 p.m.

**ESTRUCTURA CIUDADANA**  
**LISTADO DE AFILIADOS QUE SE ENCUENTRAN EN OTRA ASOCIACION**

CONSECUTIVO	ENTIDAD	CLAVE ELECTORAL	APELLIDO PATERNO	APELLIDO MATERNO	NOMBRE	DOMICILIO	FECHA Y HORA DE BUSQUEDA
1355	9	ESLPGD77052009M100	ESTRADA	LOPEZ	MARIA DE GUADALUPE	AV TAMAULIPAS 1150 E A02 D 002 COL AMPL CORPUS CHRISTY 1539 ALVARO OBREGON ,D.F.	28/02/05 04:52:47 p.m.
1279	9	ESLPGR60050709M200	ESCALANTE	LOPEZ	GRACIELA ANA LORENA ERNESTINA	AV LAS CULTURAS Y CULTURA GRIEGA 18 201 U HAB EL ROSARIO CROC 6 2430 AZCAPOTZALCO ,D.F.	28/02/05 04:52:00 p.m.
1356	9	ESMRAN64110709M800	ESTRADA	MARQUEZ		C JOSE MA BUSTILLOS 32 COL ALGARIN 6880 CUAUHTEMOC ,D.F.	28/02/05 04:52:48 p.m.
1284	9	ESMYCC27113009M100	ESCAMILLA	MAYER	CECILIA	C TOPACIO 26 E 101 COL CENTRO 6090 CUAUHTEMOC ,D.F.	30/03/05 03:15:02 p.m.
1359	9	ESMZMR32022232M600	ESTRADA	MUÑOZ	MARGARITA	EDIFICIO 12 C U HAB TLATILCO 2850	01/04/05 12:00:00 p.m.
1294	9	ESPEAL62082509H000	ESCOBEDO	PEÑA	ALEJANDRO	C BELGICA 213BIS COL PORTALES 3300 BENITO JUAREZ ,D.F.	28/02/05 04:52:07 p.m.
1303	9	ESPRFL67101209H600	ESCUTIA	PEREZ	JOSE FLORENTINO	C 10 DE MAYO 4 COL LAS CRUCES 10330 MAGDALENA CONTRERAS, LA ,D.F.	28/02/05 04:52:11 p.m.
9918	9	ESPRLR45090513H700	ESTRADA	PEREZ	LORENZO	C LAGO TANA 98 02 COL HUICHAPAN 11290	01/04/05 12:00:00 p.m.
1362	9	ESPRRF51102409H000	ESTRADA	PRADO	RAFAEL ANTONIO	C CEIBA MZ 1 LT 5 COL LAS ARBOLEDAS 13219 TLAHUAC ,D.F.	28/02/05 04:52:50 p.m.
1291	9	ESRMAG57111209M100	ESCOBAR	RAMIREZ	AGRIPINA	1 CDA DE ADELAIDA 9 BARR SAN LORENZO 16040 XOCHIMILCO ,D.F.	28/02/05 04:52:04 p.m.
9417	15	ESRSCR49102809M700	ESPINOZA	RESENDIZ	CARMEN	AV URANO MZA 19 LT 38 COL ESTRELLA 55210 ECATEPEC ,MEX.	30/03/05 03:38:52 p.m.
10318	9	ESSNAN55120409M800	ESCOBEDO	SANCHEZ	ANGELICA	EJE CENTRAL LAZARO CARDENAS 717 4 COL PORTALES 3300 BENITO JUAREZ ,D.F.	28/02/05 04:52:08 p.m.
7345	9	ESSNLR72090409M600	EUSTACIO	SANCHEZ	LOURDES	C CANTERA 19 03 A COL LA CASCADA 1490 ALVARO OBREGON ,D.F.	01/03/05 11:19:55 a.m.
1326	9	ESSNSL65120116M400	ESPINOZA	SANCHEZ	SILVERIA	C PLAN DE AYALA MZA 48 LT 9 COL SAN LORENZO LA CEBADA 16018 XOCHIMILCO ,D.F.	28/02/05 04:52:31 p.m.
2049	9	ESSRGD40110309M400	ESCAREVO	SERVIN	GUADALUPE	C JOSE IGNACIO GRANADOS 108 COL PARAJE SAN JUAN 9830 IZTAPALAPA ,D.F.	28/02/05 04:59:13 p.m.
1318	9	ESSRMG28110921H300	ESPINOSA	SORZA	MAGDALENO	C ATZAYACATL MZA 18 LT 29 COL ADOLFO RUIZ CORTINES 4630 COYOACAN ,D.F.	28/02/05 04:52:20 p.m.
1286	9	ESSTRF82012909H200	ESCAMILLA	SOTO	RAFAEL	C JUAREZ Y ZARCO 2 COL CUAJIMALPA 5000 CUAJIMALPA DE MORELOS ,D.F.	28/02/05 04:52:02 p.m.
10317	9	ESTRMR57092609M300	ESPIÑO	TORRES	MARTHA	C ANTILLANAS 906 205 COL PORTALES 3300 BENITO JUAREZ ,D.F.	28/02/05 04:52:16 p.m.
1374	9	EVVGEL54081621M000	EVANGELISTA	VEGA	ELENA	C NAHUATLECAS MZA 43 LT 14 S/N COL AJUSCO 4300 COYOACAN ,D.F.	30/03/05 03:15:31 p.m.
1418	9	FDCSMG66102309H100	FIDEL	CASTILLO	MIGUEL ANGEL	C RICARDO CASTRO 47 302 B COL PERALVILLO 6220 CUAUHTEMOC ,D.F.	30/03/05 03:15:35 p.m.
1419	9	FDCSPT72082309M300	FIDEL	CASTILLO	PATRICIA	C RICARDO CASTRO 47 301B COL EX HIPODROMO DE PERALVILLO 6220 CUAUHTEMOC ,D.F.	28/02/05 04:53:35 p.m.
1425	9	FGSTJR76020309H900	FIGUEROA	SOTOMAYOR	JORGE	C CANARIAS 422 304 COL PORTALES 3300 BENITO JUAREZ ,D.F.	28/02/05 04:53:36 p.m.
1559	9	FKSLLR75091909M400	FUKUTAKE	SALAZAR	LORENA	PRIV SAGRAD CORAZON MZ 02 LT 13 COL PANTITLAN 8100 IZTACALCO ,D.F.	28/02/05 04:54:44 p.m.

**ESTRUCTURA CIUDADANA**  
**LISTADO DE AFILIADOS QUE SE ENCUENTRAN EN OTRA ASOCIACION**

CONSECUTIVO	ENTIDAD	CLAVE ELECTORAL	APELLIDO PATERNO	APELLIDO MATERNO	NOMBRE	DOMICILIO	FECHA Y HORA DE BUSQUEDA
1434	9	FLARRS73122509M900	FLORES	ARELLANO	ROSA EUGENIA	C TEXCOCO 169 COL CLAVERIA 2080 AZCAPOTZALCO ,D.F.	28/02/05 04:53:42 p.m.
1438	9	FLCRAD71052809M400	FLORES	CARRASCO	ADRIANA	C 2 CDA DE MOCTEZUMA 68 COL ROMERO DE TERREROS 4310 COYOACAN ,D.F.	28/02/05 04:53:48 p.m.
1460	30	FLGNAN39061309M700	FLORES	GONZALEZ	ANTONIA	C FRANCISCO ZARCO S/N COL MEXICO 96980 CHOAPAS, LAS ,VER.	28/02/05 04:54:00 p.m.
1461	9	FLGNBN71123109H100	FLORES	GONZALEZ	BENITO	C JACARANDAS 294 COL SAN JOSE DE LOS CEDROS 5200 CUAJIMALPA DE MORELOS ,D.F.	28/02/05 04:54:00 p.m.
1457	9	FLGRKR80021409M000	FLORES	GARCIA	KARLA	1CDA REAL DE LOS REYES 25 BIS COL LOS REYES 4330 COYOACAN ,D.F.	28/02/05 04:53:59 p.m.
1458	9	FLGRSN63060209M800	FLORES	GARCIA	MARIA SANDRA	1A CDA DE REAL DE LOS REYES 25 BIS COL LOS REYES 4330 COYOACAN ,D.F.	28/02/05 04:53:59 p.m.
1464	9	FLGTJN54030209H800	FLORES	GUTIERREZ	JUAN MANUEL	2DA CDA DE LOS ANGELES 6 COL SANTA BARBARA 2230	01/04/05 12:00:00 p.m.
9421	15	FLHRGD24121229M200	FLORES	HUERTA	GUADALUPE	C SAN FRANCISCO MZA 38 LT 12 42 FRACC LOS HEROES COACALCO 55712 COACALCO ,MEX.	30/03/05 03:38:56 p.m.
9422	15	FLHRGL44092407M700	FLORES	HERRERA	GLORIA	C VALLE DEL NIEMEN 139 COL VALLE DE ARAGON 3A SECC 55280 ECATEPEC ,MEX.	30/03/05 03:38:58 p.m.
8283	9	FLHRGL64082809M600	FLORES	HERNANDEZ	GLORIA	C 24 MZA 5 LT 3 COL EL RODEO 8510 IZTACALCO ,D.F.	01/03/05 11:26:43 a.m.
9423	15	FLHRR71030109M500	FLORES	HERNANDEZ	RUTH MARIA	C VERACRUZ MANZANA 71 MZA 71 COL CHAMIZAL 55270 ECATEPEC ,MEX.	30/03/05 03:38:58 p.m.
1467	9	FLJRCN74041009M200	FLORES	JUAREZ	CONCEPCION	C SAUCE 7 COL SAN JOSE DE LOS CEDROS 5200 CUAJIMALPA DE MORELOS ,D.F.	28/02/05 04:54:06 p.m.
1469	9	FLLPMR79121909M500	FLORES	LOPEZ	MARIBEL	PRIV SAN ANTONIO 6 COL PANTITLAN 8100 IZTACALCO ,D.F.	28/02/05 04:54:06 p.m.
1471	9	FLMLRT34073109M600	FLORES	MALDONADO	RUTH MARIA	C FILIPINAS 1206 A COL PORTALES 3300 BENITO JUAREZ ,D.F.	28/02/05 04:54:07 p.m.
1390	9	FLMRPT65020909M200	FELIPE	MARTINEZ	PATRICIA	C 1 DE SEPTIEMBRE MZ 20 LT 5 COL LA CONCHITA 1130	01/04/05 12:00:00 p.m.
1484	9	FLPCSL61061509M000	FLORES	PACHECO	SILVIA	PRIV LOS ANGELES 12 COL SANTA BARBARA 2230 AZCAPOTZALCO ,D.F.	28/02/05 04:54:12 p.m.
1486	9	FLPZRY82010609M900	FLORES	PAEZ	REYNA ELIZABETH	CDA 1RO DE MAYO 4 C 2 403 COL 8 DE AGOSTO 3820 BENITO JUAREZ ,D.F.	28/02/05 04:54:12 p.m.
1491	9	FLQZJN62060311H200	FLORES	QUEZADA	JUAN CARLOS FRANCISCO	C RUMANIA 1205 COL PORTALES 3300 BENITO JUAREZ ,D.F.	30/03/05 03:15:39 p.m.
1492	9	FLRMFR78062209H700	FLORES	RAMIREZ	ALEJANDRO	C PEIOLES 38 202 B COL VALLE GOMEZ 6240 CUAUHEMOC ,D.F.	28/02/05 04:54:13 p.m.
6608	30	FLRMMG81123130H200	FLORES	ROMERO	MIGUEL ANGEL	C MIGUEL HIDALGO 42 ALTOS ZONA CENTRO 91000 XALAPA ,VER.	01/03/05 11:14:35 a.m.
1494	11	FLRYAL79091509H400	FLORES	REYES	ALFREDO ALAIN	C FRAY ALONSO DE ZURITA 101 301 COL FOVISSSTE 38010 CELAYA ,GTO.	28/02/05 04:54:14 p.m.
1504	9	FLTPSN20110109M500	FLORES	TAPIA	SANTA	C JUAREZ 97 COL SANTA ANITA 8300 IZTACALCO ,D.F.	28/02/05 04:54:17 p.m.
1505	9	FLTRCN75112721H100	FLORES	TORRES	CONSTANTINO	C CORREGIDORA 117 C-305 COL SANTA ANITA 8300 IZTACALCO ,D.F.	28/02/05 04:54:17 p.m.



**ESTRUCTURA CIUDADANA**  
**LISTADO DE AFILIADOS QUE SE ENCUENTRAN EN OTRA ASOCIACION**

CONSECUTIVO	ENTIDAD	CLAVE ELECTORAL	APELLIDO PATERNO	APELLIDO MATERNO	NOMBRE	DOMICILIO	FECHA Y HORA DE BUSQUEDA
1517	9	FLVRLL66122509M500	FLORES	VARGAS	LILIA	C SAN GABRIEL MZA 631 LT 7 COL SANTA URSULA COAPA 4600 COYOACAN ,D.F.	28/02/05 04:54:24 p.m.
1550	9	FNCRCR57051709M000	FUENTES	CORONA	MARIA DEL CARMEN MARIA ROSA ENEDINA	C AMAPOLA 49 COL TLATILCO 2860 AZCAPOTZALCO ,D.F.	28/02/05 04:54:38 p.m.
1519	9	FNOLRS47051409M800	FONSECA	OLVERA		C TECUALIAPAN 69 COL ROMERO DE TERREROS 4310 COYOACAN ,D.F.	28/02/05 04:54:25 p.m.
1410	9	FRALEM69061809H800	FERREIRA	ALVAREZ	EMIGDIO	C VICTOR HUGO 61 C COL PORTALES 3300 BENITO JUAREZ ,D.F.	28/02/05 04:53:27 p.m.
1397	9	FRBLCR20081807H100	FERNANDEZ	BOLAÍOS	CARLOS	C CUMBRES DE ACULTZINGO EDIF 1 A U IMSS NARVARTE 3020 BENITO JUAREZ ,D.F.	28/02/05 04:53:15 p.m.
1413	9	FRFLJM64043009H700	FERRER	FLORES	JAIME AMADOR MARIA DE LOS ANGELES	AV HIDALGO 36 8 COL SANTA ANITA 8300 IZTACALCO ,D.F.	28/02/05 04:53:29 p.m.
1529	2	FRGLAN74021009M100	FRAGOSO	GALLARDO		AND RIO HONDO 17 - COL CAMINO VERDE 22680 TIJUANA ,B.C.	28/02/05 04:54:28 p.m.
1414	9	FRPRJS49011316M800	FERRER	PEREZ	JOSEFINA	C MIGUEL LERDO DE TEJADA 152 G 102 COL SAN FRANCISCO TETECALA 2730 AZCAPOTZALCO ,D.F.	28/02/05 04:53:29 p.m.
5058	15	FRRDCL53100109M200	FERNANDEZ	RADILLA	CELIDA	C VALLE DEL SEGRE 100 COL VALLE DE ARAGON TERCERA SECC 55280 ECATEPEC ,MEX.	28/02/05 05:23:57 p.m.
1421	9	FRRJIS72111109H400	FIERRO	ROJAS	ISAAC	PROL PUEBLA 23 COL CUAJIMALPA 5000 CUAJIMALPA DE MORELOS ,D.F.	28/02/05 04:53:35 p.m.
1536	9	FRTRJN78100109M200	FRANCISCO	TORRES	JUANA EDITH	C SAN FAUSTINO MZA 823 LT 15 COL SANTA URSULA COAPA 4600 COYOACAN ,D.F.	28/02/05 04:54:31 p.m.
1409	9	FRVZER74010909H500	FERNANDEZ	VAZQUEZ	ERICK	AV MIGUEL HIDALGO 28 PBLO SAN GREGORIO ATLAPULCO 16600 XOCHIMILCO ,D.F.	28/02/05 04:53:25 p.m.
1387	9	FVGRMN38100909M000	FAVELA	GARCIA	MANUELA ESTELA	AV VICTORIA ORIENTE 4003 COL GERTRUDIS SANCHEZ 2 A SECC 7839 GUSTAVO A. MADERO ,D.F.	28/02/05 04:53:07 p.m.
1563	9	GBTRMR70022315M400	GABRIEL	TORIBIO	MARTHA	C TRIQUIS 112 COL TEZOZOMOC 2450 AZCAPOTZALCO ,D.F.	28/02/05 04:54:48 p.m.
1805	9	GDALMY77091009M100	GODINEZ	ALARCON	MAYELA LEONILA	C SAN CARLOS MZA 863 LT 14 COL SANTA URSULA COAPA 4600 COYOACAN ,D.F.	28/02/05 04:56:56 p.m.
2051	9	GDESMG65053009M500	GUADARRAMA	ESTRADA	MARIA MAGDALENA	C MONROVIA 411 11 COL PORTALES 3300 BENITO JUAREZ ,D.F.	28/02/05 04:59:14 p.m.
1806	9	GDLPLS68082420H400	GODINEZ	LOPEZ	JOSE LUIS	AV VICTOR HUGO 83 02 COL PORTALES 3300	01/04/05 12:00:00 p.m.
5089	9	GDORGD77121209H400	GUADARRAMA	ORTEGA	JOSE GUADALUPE	C NOGAL MZA 8 LT 78 U HAB NUEVA ROSITA 5200 CUAJIMALPA DE MORELOS ,D.F.	28/02/05 05:24:08 p.m.
1807	9	GDRMAR54112509H000	GODINEZ	RAMIREZ	ARMANDO	C SAN CARLOS MZ 863 14 S/N COL PGAL DE STA URSULA COAPA 4600 COYOACAN ,D.F.	28/02/05 04:56:57 p.m.
1808	9	GDRMER62102009H100	GODINEZ	RAMIREZ	ERNESTO	C SAN GABINO MZ 840 LT 21 COL SANTA URSULA COAPA 4600	01/04/05 12:00:00 p.m.
1809	9	GDRVJQ53022309H400	GODINEZ	RIVERA	JOAQUIN	C LAGO CHAPALA 10 15 COL ANAHUAC 11320 MIGUEL HIDALGO ,D.F.	28/02/05 04:56:58 p.m.
1589	9	GLANAN70080209M900	GALVAN	ANGELES	ANGELICA	C JAIME TORRES BODET MZ 151 17 S/N COL AMP MIGUEL HIDALGO 14250 TLALPAN ,D.F.	28/02/05 04:55:06 p.m.
1588	9	GLANAN80040209M400	GALVAN	ANGELES	ANAYELLI	C JAIME TORRES BODET MZA 151 LT 17 COL AMPL MIGUEL HIDALGO 14250 TLALPAN ,D.F.	30/03/05 03:15:47 p.m.

**ESTRUCTURA CIUDADANA**  
**LISTADO DE AFILIADOS QUE SE ENCUENTRAN EN OTRA ASOCIACION**

CONSECUTIVO	ENTIDAD	CLAVE ELECTORAL	APELLIDO PATERNO	APELLIDO MATERNO	NOMBRE	DOMICILIO	FECHA Y HORA DE BUSQUEDA
1798	9	GLBLGR75112109H600	GIL	BALLESTEROS	GERARDO EMILIO	AV REYNOSA EDIF 3 E DPTO 302 U HAB FUENTES BROTTANTES 2A SECC 14410 TLALPAN ,D.F.	28/02/05 04:56:47 p.m.
1582	9	GLGLAD69091614M900	GALINDO	GALINDO	ADRIANA MERCEDES	C RUMANIA 314 COL PORTALES 3300	01/04/05 12:00:00 p.m.
1611	9	GLGNEL30012314M300	GALLARDO	GONZALEZ	ELISA	C BELGICA 204 5 COL PORTALES 3300 BENITO JUAREZ ,D.F.	28/02/05 04:55:18 p.m.
1583	9	GLGNGB72070809H800	GALINDO	GONZALEZ	GABRIEL	C 2 CDA DE MOCTEZUMA 68 COL ROMERO DE TERREROS 4310 COYOACAN ,D.F.	28/02/05 04:54:57 p.m.
10136	9	GLNGND51030609M900	GALAN	GONZALEZ	GUADALUPE	AV HIDALGO 36 3 COL SANTA ANITA 8300 IZTACALCO ,D.F.	30/03/05 03:53:17 p.m.
1584	9	GLGNTR65112109M100	GALINDO	GONZALEZ	MARIA TERESA	AV CONGRESO DE LA UNION 67 8 COL STA ANITA 8300 IZTACALCO ,D.F.	28/02/05 04:54:57 p.m.
1617	9	GLGRAN80020309M500	GALLEGOS	GARCIA	ANA BIANCA	C A 10 7 COL SAN MARCOS 2020 AZCAPOTZALCO ,D.F.	28/02/05 04:55:20 p.m.
1596	9	GLHRTR62090416M100	GALVAN	HERNANDEZ	MARIA TERESA	C XOCHIQUETZAL 13 COL ESTRELLA DEL SUR 9820 IZTAPALAPA ,D.F.	28/02/05 04:55:09 p.m.
1585	9	GLHYAD26082809M600	GALINDO	HOYOS	ADRIANA	C RUMANIA 314 COL PORTALES 3300	01/04/05 12:00:00 p.m.
10100	9	GLJMSS75081109M900	GALICIA	JIMENEZ	SUSANA	C VICTOR HUGO 115 1 COL PORTALES 3300 BENITO JUAREZ ,D.F.	30/03/05 03:52:49 p.m.
9429	15	GLLGGL37030209M900	GALVEZ	LUGO	GUILLERMINA	C COPERNICO 70 COL ESTRELLA 55210 ECATEPEC ,MEX.	30/03/05 03:39:10 p.m.
1598	9	GLLNEG47012709M100	GALVAN	LANZ	MARIA EUGENIA	EDIF 5 303 U HAB HOGARES FERROCARRILEROS 2670 AZCAPOTZALCO ,D.F.	30/03/05 03:15:53 p.m.
1600	9	GLMNR60060609M100	GALVAN	MONTIEL	BERTHA	C GRUTAS 31 52 COL 8 DE AGOSTO 1180 ALVARO OBREGON ,D.F.	28/02/05 04:55:11 p.m.
3318	9	GLMNCR70021909M900	GALLEGOS	MONROY	CARMEN YASMIN	C 8 4002 COL DEL GAS 2950 AZCAPOTZALCO ,D.F.	28/02/05 05:09:15 p.m.
10297	9	GLMRRCR49010409M200	GALLARDO	MARTINEZ	MARIA DEL CARMEN	C LAGO MAYOR 90 2 COL ANAHUAC 11320 MIGUEL HIDALGO ,D.F.	28/02/05 04:55:18 p.m.
1567	9	GLMRNR68092209H200	GALAVIZ	MARTINEZ	NORBERTO	C ORION 118 COL PRADO CHURUBUSCO 4230 COYOACAN ,D.F.	28/02/05 04:54:49 p.m.
10298	9	GLMRNT38102609M900	GALVAN	MORALES	NATALIA	CDA DE EMILIANO ZAPATA 5 D COL SAN PABLO TEPETLAPA 4620 COYOACAN ,D.F.	28/02/05 04:55:12 p.m.
2095	9	GLNQFL50052609H100	GUILLEN	NEQUIZ	JOSE FELIPE EDGAR	C XOCHIQUETZAL 130 COL ESTRELLA DEL SUR 9820 IZTAPALAPA ,D.F.	28/02/05 04:59:33 p.m.
1800	9	GLRBM59110109M500	GIL	ROBLES	MAYELA	AV EMPERADORES 99 09 COL PORTALES 3300	01/04/05 12:00:00 p.m.
5572	21	GLRYCR48041921H600	GALINDO	REYES	CRESENCIO	DOM CON AGUA ESCONDIDA EL S/N SALTRERO 75050 TLACHICHUCA ,PUE.	01/03/05 11:05:36 a.m.
1569	9	GLSGLZ54020609M900	GALVAN	SEGURA	LUZ MARIA	C 3 REYES 67 COL NAVIDAD 5210 CUAJIMALPA DE MORELOS ,D.F.	28/02/05 04:54:50 p.m.
1586	9	GLZNGD51121221H100	GALIOTI	ZONO	GUADALUPE JUAN	C HIDALGO 117 EDIF H 102 COL SAN NICOLAS TOLENTINO 9850 IZTAPALAPA ,D.F.	30/03/05 03:15:45 p.m.
1813	22	GMANAL51041116H500	GOMEZ	ANGUIANO	ALEJANDRO	C LIMA 80 COL REFORMA AGRARIA 76086 QUERETARO ,QRO.	30/03/05 03:16:38 p.m.

**ESTRUCTURA CIUDADANA**  
**LISTADO DE AFILIADOS QUE SE ENCUENTRAN EN OTRA ASOCIACION**

CONSECUTIVO	ENTIDAD	CLAVE ELECTORAL	APELLIDO PATERNO	APELLIDO MATERNO	NOMBRE	DOMICILIO	FECHA Y HORA DE BUSQUEDA
10128	9	GMARSS39010909M400	GOMEZ	Y ARREDONDO	SUSANA	C SOR JUANA INES DE LA CRUZ 230 2 COL AGRICULTURA 11360 MIGUEL HIDALGO ,D.F.	30/03/05 03:53:13 p.m.
1814	9	GMAVBL75033109M500	GOMEZ	AVILA	BLANCA ESTELA	2A CDA MOCTEZUMA 10 COL ESTRELLA DEL SUR 9820	01/04/05 12:00:00 p.m.
10260	9	GMBTOS60072509H300	GOMEZ	BAUTISTA	OSCAR	C AHUEJOTE 559 COL SANTO DOMINGO 4369 COYOACAN ,D.F.	30/03/05 03:55:54 p.m.
10130	9	GMCMOR50061909H100	GOMEZ	CAMACHO	ORLANDO	C ANGEL URRAZA 1703 COL VERTIZ NARVARTE 3600 BENITO JUAREZ ,D.F.	30/03/05 03:53:13 p.m.
1819	15	GMCRAD69092609H700	GOMEZ	CRUZ	ADOLFO	CDA ALCATRAZ JIRONILLA MZA 2 6-C U HAB LOS ALCATRAZES 55055 ECATEPEC ,MEX.	28/02/05 04:57:09 p.m.
1818	9	GMCRCL72080209M200	GOMEZ	CORTES	CLAUDIA ARGELIA	C 2 DE DIONISIO ACOSTA 25 U H VICENTE GUERRERO 9200 IZTAPALAPA ,D.F.	28/02/05 04:57:08 p.m.
1821	9	GMCRSL65021309M800	GOMEZ	CRUZ	SILVIA	C PLAN DE LA NORIA MZA 33 LT 24 A COL SAN LORENZO LA CEBADA 16018 XOCHIMILCO ,D.F.	28/02/05 04:57:09 p.m.
1824	9	GMESBT57100209M000	GOMEZ	ESPINALES	BEATRIZ ANDREA	C MELCHOR OCAMPO 62 COL EL TRIUNFO 9430	01/04/05 12:00:00 p.m.
1829	9	GMGRLT73041809M300	GOMEZ	GARCIA	LETICIA	C GABINO BARREDA MZA 49 LT 16 COL ZONA ESCOLAR 7230 GUSTAVO A. MADERO ,D.F.	28/02/05 04:57:17 p.m.
1835	9	GMMCAB82083009M500	GOMEZ	MACEDO	ABIGAIL	C PUENTE TITLA 153 COL ESTRELLA DEL SUR 9820 IZTAPALAPA ,D.F.	30/03/05 03:16:44 p.m.
1836	9	GMMCIS70110209H000	GOMEZ	MACEDO	ISAAC	C PUENTE TITLA 153 COL ESTRELLA DEL SUR 9820 IZTAPALAPA ,D.F.	28/02/05 04:57:22 p.m.
5070	15	GMMLYL52061409M100	GOMEZ	MALDONADO	YOLANDA	C VALLE DEL SEGRE 77 COL VALLE DE ARAGON 3A SECCION 55280 ECATEPEC ,MEX.	28/02/05 05:24:00 p.m.
1844	9	GMMRCS77070101H800	GOMEZ	MORALES	CESAR	C CATEDRAL DE SALTILLO 4 3 302 COL RICARDO FLORES MAGON 9820 IZTAPALAPA ,D.F.	28/02/05 04:57:28 p.m.
1847	23	GMPSBR78051509M200	GOMEZ	PASTORESSA	BRENDA	C BACALAR MZA 1 ED FAISAN D B2 RDCIAL LAS FUENTES SMZA 32 77508 BENITO JUAREZ ,Q. ROO	28/02/05 04:57:29 p.m.
1849	9	GMRMAN58031709H500	GOMEZ	RAMIREZ	JOSE ANTONIO	C TENEJAC 98 - COL SANTO DOMINGO 4369 COYOACAN ,D.F.	28/02/05 04:57:30 p.m.
1848	9	GMRMBR45111309H700	GOMEZ	RAMIREZ	BERNARDO	C TACOCITILUYAC 39 COL RICARDO FLORES MAGON 9820 IZTAPALAPA ,D.F.	30/03/05 03:16:45 p.m.
1852	9	GMRYRB65032109H100	GOMEZ	REYES	RUBEN	EJE LAZARO CARDENAS 305 D COL PORTALES 3300 BENITO JUAREZ ,D.F.	30/03/05 03:16:46 p.m.
5072	15	GMRZED70092609H400	GOMEZ	RUIZ	EDSON FRANCISCO	C TLACHCO MZA 549 LT 14 COL CD AZTECA 3RA SECC 55120 ECATEPEC ,MEX.	28/02/05 05:24:00 p.m.
1856	9	GMSLEL71031709M400	GOMEZ	SALDIVAR	ELIZABETH	C CHABACANO 27 COL SAN FRANCISCO 10810 MAGDALENA CONTRERAS, LA ,D.F.	28/02/05 04:57:33 p.m.
10133	9	GMSNJS72112409M800	GOMEZ	SANCHEZ	MARIA DE JESUS	C TOCHTLI 16 COL STO DOMINGO 4369 COYOACAN ,D.F.	30/03/05 03:53:15 p.m.
10301	9	GMSTRS72090409M500	GOMEZ	SOTO	ROSA	C AHUEJOTE 132 COL SANTO DOMINGO 4369 COYOACAN ,D.F.	28/02/05 04:57:34 p.m.
834	9	GMPCL42080309M700	GOMEZ	TAPIA	CLARA	C LAGO GASCASONICA 180 06 COL HUICHAPAN 11290 MIGUEL HIDALGO ,D.F.	28/02/05 04:47:03 p.m.
1867	9	GMVLHC71051209H000	GOMEZ	VILLERIAS	HECTOR ALEJANDRO	C VICTOR HUGO 93 COL PORTALES 3300 BENITO JUAREZ ,D.F.	28/02/05 04:57:37 p.m.

**ESTRUCTURA CIUDADANA**  
**LISTADO DE AFILIADOS QUE SE ENCUENTRAN EN OTRA ASOCIACION**

CONSECUTIVO	ENTIDAD	CLAVE ELECTORAL	APELLIDO PATERNO	APELLIDO MATERNO	NOMBRE	DOMICILIO	FECHA Y HORA DE BUSQUEDA
1859	9	GMVZMR63070909M100	GOMEZ	VAZQUEZ	MIREYA OLIVIA	AV LAZARO CARDENAS 725 EDIF A 3 COL PORTALES 3300 BENITO JUAREZ ,D.F.	28/02/05 04:57:35 p.m.
1887	9	GNALMR58042609H900	GONZALEZ	ALVA	MARCELINO DOLORES FERNANDA	3A CDA CONSTANCIA S/N COL SAN PABLO CHIMALPA 5050 CUAJIMALPA DE MORELOS ,D.F.	28/02/05 04:57:57 p.m.
9433	15	GNBLDL74092309M300	GONZALEZ	BELTRAN	FERNANDA	C VALLE DE MISSOURI 41 COL VALLE DE ARAGON 3A SEC 55280 ECATEPEC ,MEX.	30/03/05 03:39:13 p.m.
10303	9	GNBRLZ64051309M300	GONZALEZ	BORBOLLON	MARIA DE LA LUZ	AND 2 DE ESFUERZO MZA 9 LT 23 COL SANTA URSULA COAPA 4650 COYOACAN ,D.F.	28/02/05 04:57:58 p.m.
1898	9	GNCCGN77020831M600	GONZALEZ	COCON	GINA ESTHER	C CORREO MAYOR 7 4 COL CENTRO 6060 CUAUHTEMOC ,D.F.	28/02/05 04:58:00 p.m.
1902	9	GNCREN77012009H700	GONZALEZ	CRUZ	ENRIQUE	C NICOLAS BRAVO 8 COL SAN LORENZO LA CEBADA 16018 XOCHIMILCO ,D.F.	28/02/05 04:58:01 p.m.
1802	9	GNCRJS48031921M501	GONZALEZ	CORTES	JOSEFA MARIA DOLORES	C ZARCO 66 101 A COL GUERRERO 6300 CUAUHTEMOC ,D.F.	28/02/05 04:56:51 p.m.
1895	9	GNCSBT62082909M300	GONZALEZ	CASILLAS	BEATRIZ EUGENIA	AV NEVADO 78 COL PORTALES 3300 BENITO JUAREZ ,D.F.	28/02/05 04:57:59 p.m.
1896	9	GNCSHR62102809M900	GONZALEZ	CASTRO	HERMELINDA	C LAGO GASCASONICA 111 10 COL SAN DIEGO OCOYOACAC 11290 MIGUEL HIDALGO ,D.F.	28/02/05 04:57:59 p.m.
1904	9	GNCVMR64042309M900	GONZALEZ	CUEVAS	MARTHA XOCHITL	C CANARIAS 519 01 COL PORTALES 3300 BENITO JUAREZ ,D.F.	30/03/05 03:17:00 p.m.
1917	9	GNESPT68011909M500	GONZALEZ	ESQUIVEL	PATRICIA	C AMERICAS MZ 51 LT 7 - COL SAN MIGUEL TEOTONGO 9630 IZTAPALAPA ,D.F.	30/03/05 03:17:02 p.m.
1927	9	GNGNAR54052120M600	GONZALEZ	GONZALEZ	AURORA	C ROSAS 13 COL SAN MIGUEL TEOTONGO SECC GPE 9630 IZTAPALAPA ,D.F.	28/02/05 04:58:14 p.m.
1930	9	GNGNMR71031709H300	GONZALEZ	GONZALEZ	MARIO	C CAMPANITAS MZA 4 LT 7 COL NAVIDAD 5210 CUAJIMALPA DE MORELOS ,D.F.	28/02/05 04:58:16 p.m.
10139	2	GNGNRL70081809H500	GONZALEZ	GONZALEZ	RAUL	C CAMPOREAL 130 FRACC VILLA RCIAL DEL REAL III 22785 ENSENADA ,B.C.	30/03/05 03:53:19 p.m.
10114	9	GNGRBT76112909M300	GONZALEZ	GARCIA	BEATRIZ PATRICIA	PROL CANAL NACIONAL 192 2 B 303 COL SANTA ANITA 8300 IZTACALCO ,D.F.	30/03/05 03:53:01 p.m.
1923	9	GNGRES51100909M500	GONZALEZ	GARCIA	ESTHER	C NEXTLI 8 COL RICARDO FLORES MAGON 9820 IZTAPALAPA ,D.F.	30/03/05 03:17:03 p.m.
1924	9	GNGRGR55050909H600	GONZALEZ	GARCIA	JOSE GREGORIO	C ARBORICULTORES MZ 3 LT 74 COL PALO ALTO 5110 CUAJIMALPA DE MORELOS ,D.F.	28/02/05 04:58:12 p.m.
1926	9	GNGRTR59061909M900	GONZALEZ	GARCIA	TERESA	C LAGUNA DE TERMINOS 498 5 COL ANAHUAC 11320 MIGUEL HIDALGO ,D.F.	30/03/05 03:17:04 p.m.
1939	9	GNHRCR56022409M800	GONZALEZ	HERNANDEZ	CARMEN	C JOSE MA DEL CASTILLO MZA 7 LT 20 FRACC BENITO JUAREZ 8930 IZTACALCO ,D.F.	28/02/05 04:58:21 p.m.
1940	9	GNHRGR55102409M400	GONZALEZ	HERNANDEZ	GEORGINA	C AZORES 608 COL PORTALES 3300 BENITO JUAREZ ,D.F.	28/02/05 04:58:21 p.m.
1934	9	GNHRGS69080416H700	GONZALEZ	HEREDIA	GASPAR	PRIV DE CRUZ BLANCA 6 CASA 2 PBLO SAN MIGUEL TOPILEJO 14500 TLALPAN ,D.F.	28/02/05 04:58:18 p.m.
1900	9	GNHRJD72060309M200	GONZALEZ COSIO	HEREDIA	JUDITH AURORA	C EMPERADORES 224 404 COL PORTALES 3300 BENITO JUAREZ ,D.F.	28/02/05 04:58:00 p.m.
2036	9	GNHRJQ56081609H100	GONZALEZ	HERNANDEZ	JOAQUIN	C SN SAMUEL MZ 588 LT 6 COL PEDREGAL STA URSULA 4600 COYOACAN ,D.F.	28/02/05 04:59:09 p.m.

**ESTRUCTURA CIUDADANA**  
**LISTADO DE AFILIADOS QUE SE ENCUENTRAN EN OTRA ASOCIACION**

CONSECUTIVO	ENTIDAD	CLAVE ELECTORAL	APELLIDO PATERNO	APELLIDO MATERNO	NOMBRE	DOMICILIO	FECHA Y HORA DE BUSQUEDA
1944	9	GNHRLS46082509H800	GONZALEZ	HERNANDEZ	LUIS	C SN SAMUEL MZ 588 LT 06 COL PEDREGAL STA URSULA 4600 COYOACAN ,D.F.	28/02/05 04:58:22 p.m.
1945	9	GNHRLS75100109H300	GONZALEZ	HERNANDEZ	LUIS ANGEL	C TORONJIL 42 COL VICTORIA DE LAS DEMOCRACIAS 2810 AZCAPOTZALCO ,D.F.	30/03/05 03:17:07 p.m.
1872	9	GNJKAN24072609M900	GONZALEZ	JAKEZ	ANA MARIA	C 43 132 U H SANTA CRUZ MEYEHUALCO 9290 IZTAPALAPA ,D.F.	30/03/05 03:16:48 p.m.
10414	9	GNLGAL74051809H300	GONZALEZ	LAGUNA	ALEJANDRO	C HEROES 143 A INT 7 COL GUERRERO 6300 CUAUHTEMOC ,D.F.	28/02/05 04:58:25 p.m.
1954	9	GNLPCR38110609M800	GONZALEZ	LOPEZ	CARMEN	4A CDA DE COROLA 22 COL EL RELOJ 4640 COYOACAN ,D.F.	28/02/05 04:58:28 p.m.
1961	9	GNMGPB81070409H000	GONZALEZ	MAGAVA	PABLO	CAM AGUATENCO 4 COL CUAJIMALPA 5000 CUAJIMALPA DE MORELOS ,D.F.	28/02/05 04:58:32 p.m.
1962	9	GNMGRD80071609H000	GONZALEZ	MAGAVA	RODRIGO	CAM AHUATENCO 4 COL CUAJIMALPA 5000 CUAJIMALPA DE MORELOS ,D.F.	28/02/05 04:58:32 p.m.
9434	15	GNMJAN58041011M900	GONZALEZ	MEJIA	ANTONIA	C AQUILES SERDAN 62 COL LA POPULAR 55210 ECATEPEC ,MEX.	30/03/05 03:39:14 p.m.
1964	9	GNMRAD74082809M500	GONZALEZ	MARTINEZ	ADELINA	C ROSA MZA 1 23 COL SAN MIGUEL TEOTONGO 9630 IZTAPALAPA ,D.F.	28/02/05 04:58:34 p.m.
1876	9	GNMRAG46081032H800	GONZALEZ	MURO	AGUSTIN	C TICUMAN 12 - COL DEL LAGO 3640 BENITO JUAREZ ,D.F.	28/02/05 04:57:50 p.m.
1874	2	GNMRCR44070909M601	GONZALEZ	MARTINEZ	MARIA DEL CARMEN	PRIV ALISOS 394 FRACC VILLA DEL REAL 2DA SECC 22785 ENSENADA ,B.C.	28/02/05 04:57:49 p.m.
10293	9	GNMRLS59030921H200	GONZALEZ	MORALES	JOSE LUIS ALFONSO	C CAMPO BELLO S/N EDIF E 6 102 U HAB XOCHINAHUAC 2210 AZCAPOTZALCO ,D.F.	28/02/05 04:58:38 p.m.
1976	9	GNMRSH79021809M300	GONZALEZ	MORALES	SHARON BARBIE	C DR ENRIQUE GLEZ MARTINEZ 277 E 302 COL SANTA MARIA LA RIBERA 6400 CUAUHTEMOC ,D.F.	28/02/05 04:58:38 p.m.
1977	9	GNMZDL30080313M400	GONZALEZ	MUJOZ	DELFINA	C TACOCITILUYAC 30 COL RICARDO FLORES MAGON 9820 IZTAPALAPA ,D.F.	28/02/05 04:58:39 p.m.
1990	9	GNPGMG61110509H300	GONZALEZ	PUGA	MIGUEL	C 1 MANUEL CUEVAS SM 1 MZ 5 LT 2 U HAB VICENTE GUERRERO 9200 IZTAPALAPA ,D.F.	28/02/05 04:58:45 p.m.
1987	9	GNPRMR80010209H400	GONZALEZ	PEREZ	MARIO FRANCISCO	C 11 148 COL ESPARTACO 4870 COYOACAN ,D.F.	28/02/05 04:58:44 p.m.
1999	9	GNRJVC82030709H900	GONZALEZ	ROJAS	VICTOR HUGO	C PASO FLORENTINO 34 COL LA MEXICANA 1260 ALVARO OBREGON ,D.F.	28/02/05 04:58:47 p.m.
1991	9	GNRMAR60092515M700	GONZALEZ	RAMIREZ	AURELIA	C PROL DIVISION DEL NORTE MZ 2 LT 30 COL DEL BOSQUE SECC TORRES 1150 ALVARO OBREGON ,D.F.	30/03/05 03:17:09 p.m.
5076	15	GNRMIS69051815M300	GONZALEZ	RAMIREZ	MARIA ISABEL	C BENITO JUAREZ MZA 2 LT 18 SIN COL MIGUEL EL HIDALGO 55490 ECATEPEC ,MEX.	30/03/05 03:27:09 p.m.
1992	9	GNRMMR78040614M300	GONZALEZ	RAMIREZ	MIREYA	C ATZAYACATL MZ 5 LT 23 COL ADOLFO RUIZ CORTINES 4630 COYOACAN ,D.F.	28/02/05 04:58:45 p.m.
1993	9	GNRMRB71052309H500	GONZALEZ	RAMIREZ	RUBEN	C PLAN DE SAN LUIS 549 COL NUEVA SANTA MARIA 2800 AZCAPOTZALCO ,D.F.	28/02/05 04:58:45 p.m.
1905	9	GNRSAN46080221M600	GONZALEZ	DE LA ROSA	MARIA DE LOS ANGELES	C MOMOLUCO 41 COL STO DOMINGO 4369 COYOACAN ,D.F.	28/02/05 04:58:01 p.m.
1994	9	GNRSMR69052612M800	GONZALEZ	RIOS	MARIBEL	AND MONTE ALTA MZA 139 LT 9 COL SAN MIGUEL TEOTONGO 9630 IZTAPALAPA ,D.F.	28/02/05 04:58:45 p.m.

**ESTRUCTURA CIUDADANA**  
**LISTADO DE AFILIADOS QUE SE ENCUENTRAN EN OTRA ASOCIACION**

CONSECUTIVO	ENTIDAD	CLAVE ELECTORAL	APELLIDO PATERNO	APELLIDO MATERNO	NOMBRE	DOMICILIO	FECHA Y HORA DE BUSQUEDA
1880	9	GNRYED48012809H900	GONZALEZ	REYES	EDGAR ARNOLD	C NECAXA 101 BIS COL PORTALES 3300 BENITO JUAREZ ,D.F.	30/03/05 03:16:51 p.m.
9435	15	GNRYTR62022116H200	GONZALEZ	REYES	TAURINO	CDA ENRIQUE FLORES MAGON MZA 10 LT 13 COL MIGUEL HIDALGO 55490 ECATEPEC ,MEX.	30/03/05 03:39:15 p.m.
1881	9	GNSLAR58092209H400	GONZALEZ	SALGADO	ARTURO MAURICIO	C RUMANIA 700 COL PORTALES 3300 BENITO JUAREZ ,D.F.	30/03/05 03:16:51 p.m.
1882	9	GNSLGB76050509M900	GONZALEZ	SALINAS	GABRIELA	C JUAN BRETTEL 106 EDIF 1 A 303 COL MIGUEL HIDALGO 13200 TLAHUAC ,D.F.	28/02/05 04:57:55 p.m.
2005	9	GNSLPT65061709M201	GONZALEZ	SALAZAR	PATRICIA	C JOSE MA ROA BARCENAS 45 H COL OBRERA 6800 CUAUHTEMOC ,D.F.	28/02/05 04:58:51 p.m.
2013	9	GNSNFL32030612M100	GONZALEZ	SANDOVAL	FELICITAS	C SAN ELEUTERIO MZA 864 12 COL SANTA URSULA COAPA PEDREGAL 4600 COYOACAN ,D.F.	28/02/05 04:58:56 p.m.
2009	9	GNSNJS73120209H700	GONZALEZ	SANCHEZ	JESUS	CALZ ERMITA IZTAPALAPA 1020 CASA 3 BARR SAN LUCAS 9000 IZTAPALAPA ,D.F.	30/03/05 03:17:16 p.m.
2010	9	GNSNLS80062009H200	GONZALEZ	SANCHEZ	JOSE LUIS	AV HIDALGO 25 A COL CUAJIMALPA 5000 CUAJIMALPA DE MORELOS ,D.F.	28/02/05 04:58:54 p.m.
2011	9	GNSNMR74121509M400	GONZALEZ	SANCHEZ	MIRIAM MARLENE	RNDA DE LAGUNA DE TERMINOS 11 1101 COL ANAHUAC 11320 MIGUEL HIDALGO ,D.F.	28/02/05 04:58:55 p.m.
2016	9	GNSRCR69031909M200	GONZALEZ	SERRANO	CRISTINA	C BELGICA 914 01 COL PORTALES 3300 BENITO JUAREZ ,D.F.	28/02/05 04:58:57 p.m.
2014	9	GNSRRB79110309H200	GONZALEZ	SERRALDE	ROBERTO	C SOCRATES 70 PBLO SANTIAGO TEPALCATLAPAN 16200 XOCHIMILCO ,D.F.	28/02/05 04:58:57 p.m.
2017	9	GNTNJS45102209H700	GONZALEZ	TINOCO	JESUS	CALZ ERMITA IZTAPALAPA 1020 3 BARR SAN LUCAS 9000 IZTAPALAPA ,D.F.	30/03/05 03:17:17 p.m.
5085	15	GNTRAD60020409M100	GONZALEZ	TREJO	AIDEE	AV HIDALGO MZ 2 LT 24 COL POPULAR 55210 ECATEPEC ,MEX.	28/02/05 05:24:07 p.m.
2021	9	GNVLCL66011309M400	GONZALEZ	VELASQUEZ	CLAUDIA LETICIA	C GUANABANA 175 COL NUEVA SANTA MARIA 2800 AZCAPOTZALCO ,D.F.	28/02/05 04:59:02 p.m.
2020	9	GNVZMR46071724H900	GONZALEZ	VAZQUEZ	MARCELINO	C PASO FLORENTINO 34 5 COL LA MEXICANA 1260 ALVARO OBREGON ,D.F.	30/03/05 03:17:18 p.m.
10141	9	GNXXMX41060611M100	GONZALEZ	XX	M JESUS	C 2 D ACOSTA SMZ 1 MZA 6 28 U HAB VICENTE GUERRERO 9200 IZTAPALAPA ,D.F.	30/03/05 03:53:21 p.m.
2030	9	GNZGYS71012409M400	GONZALEZ	ZUÑIGA	YESENIA	C SAN VALENTIN MZA 842 22 S/N COL PEDREGAL STA URSULA COAPA 4600 COYOACAN ,D.F.	28/02/05 04:59:06 p.m.
2029	9	GNZVRB6202205H000	GONZALEZ	ZAVALA	ROBERTO	2A CDA CUAUHTEMOC 21 1 PBLO STA MARIA TEPEPAN 16020 XOCHIMILCO ,D.F.	30/03/05 03:17:20 p.m.
1630	9	GRAGMG53071511H000	GARCIA	AGUILAR	MIGUEL	PROL TORONJA 14 6 302 COL SAN BERNABE 2830 AZCAPOTZALCO ,D.F.	28/02/05 04:55:24 p.m.
2064	9	GRAGVC77011009H100	GUERRERO	AGUILAR	VICTOR	C BUGAMBILIA 34 COL TLAXOPAN 4A SECC 16240 XOCHIMILCO ,D.F.	30/03/05 03:17:29 p.m.
2065	9	GRAGZS26121711H300	GUERRERO	AGUILAR	ZOSIMO	C NORTE 73 3212 OBRERO POPULAR 2840 AZCAPOTZALCO ,D.F.	28/02/05 04:59:18 p.m.
1632	9	GRALBT77100809M800	GARCIA	ALDAMA	BEATRIZ ANGELICA	C RUISEVOR 8 6 COL BELLA VISTA 1140 ALVARO OBREGON ,D.F.	28/02/05 04:55:27 p.m.
10296	9	GRALCL41081209M800	GARCIA	Y ALCANTARA	CLARA	C NAHUATLECAS MZ 109 LT 11 COL AJUSCO 4300 COYOACAN ,D.F.	28/02/05 04:55:24 p.m.

**ESTRUCTURA CIUDADANA**  
**LISTADO DE AFILIADOS QUE SE ENCUENTRAN EN OTRA ASOCIACION**

CONSECUTIVO	ENTIDAD	CLAVE ELECTORAL	APELLIDO PATERNO	APELLIDO MATERNO	NOMBRE	DOMICILIO	FECHA Y HORA DE BUSQUEDA
1633	9	GRALRC73080909M700	GARCIA	ALDAMA	MARIA DEL ROCIO	C RUISEVOR 8 COL BELLAVISTA 1140 ALVARO OBREGON ,D.F.	28/02/05 04:55:28 p.m.
10107	9	GRAMPL44011113H600	GARCIA	AMADOR	PALEMON	C TORRE DE PISA 11 FRACC LOS CEDROS 4800 COYOACAN ,D.F.	30/03/05 03:52:53 p.m.
9427	15	GRAPPL63021720M500	GARCIA	APARICIO	PAULA FLORENCIA	C A LOPEZ MATEOS MZA 19 LT 14 COL POPULAR 55210 ECATEPEC ,MEX.	30/03/05 03:39:09 p.m.
9428	15	GRARMR43122829M800	GARCIA	ARENAS	MAURA	C SOR JUANA INES MZ 41 LT 29 COL VALLE DE ANAHUAC 55210 ECATEPEC ,MEX.	30/03/05 03:39:10 p.m.
2067	9	GRARSS61052409M700	GUERRERO	ARZOLA	SUSANA	C CENTRAL 94 9 BARR SAN BERNABE 2830 AZCAPOTZALCO ,D.F.	28/02/05 04:59:19 p.m.
10152	9	GRBRAN72020409H000	GRAJALES	BERNAL	JOSE ANTONIO	C DR E GLEZ MARTINEZ 169 F 2 COL SANTA MARIA LA RIBERA 6400 CUAUHEMOC ,D.F.	30/03/05 03:53:39 p.m.
2047	9	GRBRJM76122709H200	GRAJALES	BERNAL	JAIME	C DR E GONZALEZ MARTINEZ 169 F 2 COL SANTA MARIA LA RIBERA 6400 CUAUHEMOC ,D.F.	28/02/05 04:59:13 p.m.
7681	9	GRBRMR75070309H700	GARCIA	BARCENAS	MAURICIO	C REP DE COSTA RICA 56 7 COL MORELOS 6200 CUAUHEMOC ,D.F.	01/03/05 11:22:27 a.m.
1663	9	GRCRDN37081409M000	GARCIA	CRUZ	DIONICIA	C MORELOS 67 D 002 COL APATLACO 9430 IZTAPALAPA ,D.F.	30/03/05 03:16:02 p.m.
10110	9	GRCRIN64110409M600	GARCIA	CERVANTES	MARIA INES	C ALFONSO PRUNEDA 69 COL COPILCO EL ALTO 4360 COYOACAN ,D.F.	30/03/05 03:52:58 p.m.
1655	9	GRCRJL78060409H400	GARCIA	CARDOSO	JULIO CESAR	CDA VENUSTIANO CARRANZA 25 PBLO STA MARTHA ACATITLA 9510 IZTAPALAPA ,D.F.	28/02/05 04:55:36 p.m.
1656	9	GRCLRL78021109M201	GARCIA	CARRILLO	MARIA DE LOURDES VERONICA	2A CDA SN ANTONIO 19 COL ZENTLAPATL 5010	01/04/05 12:00:00 p.m.
1657	9	GRCRVR76081509M600	GARCIA	CARRILLO	CONCEPCION	2A CDA DE SAN ANTONIO 19 COL ZENTLAPATL 5010	01/04/05 12:00:00 p.m.
2087	9	GRDRJS47041409H900	GURRERO	DUARTE	JESUS	C CECILIO GARZA GLZ MZ 1 LT 26 FRACC ALVARO OBREGON 9230 IZTAPALAPA ,D.F.	28/02/05 04:59:28 p.m.
10311	9	GRDZAG22051209H200	GUERRERO	DIAZ	AGUSTIN	AV CENTRAL 108 BIS - COL ATLANTIDA 4370 COYOACAN ,D.F.	28/02/05 04:59:22 p.m.
1669	9	GRDZRT77112209M200	GARCIA	DIAZ	RUTH ISELA	C CIENEGUILLAS 38 COL MICHOACANA 15240 VENUSTIANO CARRANZA ,D.F.	28/02/05 04:55:51 p.m.
1673	9	GRFLAN49112909H300	GARCIA	FALCON	JOSE ANTONIO	C CRISANTEMA 423 COL NUEVA SANTA MARIA 2800 AZCAPOTZALCO ,D.F.	28/02/05 04:55:52 p.m.
1676	9	GRFNJS55071209H500	GARCIA	FUENTES	JOSE DE JESUS	C ORIENTE 233 352 I 101 COL AGRICOLA ORIENTAL 8500	01/04/05 12:00:00 p.m.
1675	9	GRFRBR45032009M000	GARCIA	FRAGOSO	MARIA BERTHA	AV JARDIN 84 1 COL TLATILCO 2860 AZCAPOTZALCO ,D.F.	28/02/05 04:55:52 p.m.
1779	9	GRGMJN69030809H200	GARDUÑO	GOMEZ	JUAN DE JESUS	C LAGO GASCASONICA 180 06 COL HUICHAPAN 11290 MIGUEL HIDALGO ,D.F.	28/02/05 04:56:40 p.m.
1925	9	GRGNBN64033109H400	GARCIA	GONZALEZ	JOSE BENJAMIN	C MANUEL SALAZAR 85 COL SAN JUAN TLIHUACA 2400 AZCAPOTZALCO ,D.F.	28/02/05 04:58:13 p.m.
6622	30	GRGNJS78031209H300	GARCIA	GONZALEZ	JESUS OCTAVIO	EDIF FRESNO A DPTO 403 U HAB JARDINES DE JALAPA 91179 XALAPA ,VER.	01/03/05 11:14:40 a.m.
9426	15	GRGNRS41092716M500	GARCIA	GONZALEZ	ROSA	C ACUITZEO DE ABASOLO 28 COL EMILIANO ZAPATA 1RA SECC 55200 ECATEPEC ,MEX.	30/03/05 03:39:09 p.m.

**ESTRUCTURA CIUDADANA**  
**LISTADO DE AFILIADOS QUE SE ENCUENTRAN EN OTRA ASOCIACION**

CONSECUTIVO	ENTIDAD	CLAVE ELECTORAL	APELLIDO PATERNO	APELLIDO MATERNO	NOMBRE	DOMICILIO	FECHA Y HORA DE BUSQUEDA
1678	9	GRGRAN73061320H100	GARCIA	GARCIA	ANTONIO	C CAMPANITAS 16 COL NAVIDAD 5210 CUAJIMALPA DE MORELOS ,D.F.	28/02/05 04:55:55 p.m.
2072	9	GRGRLS76053109H000	GUERRERO	GUERRA	LUIS JAVIER	AV BAJA CALIFORNIA 281 503 COL CONDESA 6140 CUAUHTEMOC ,D.F.	28/02/05 04:59:24 p.m.
2034	9	GRGRLZ76092209M901	GORDILLO	GARCIA	LUZ MARIA	C SAN JORGE MZA 655 LT 3 COL SANTA URSULA COAPA 4600 COYOACAN ,D.F.	28/02/05 04:59:09 p.m.
1688	9	GRGTES64020809M500	GARCIA	GUTIERREZ	ESTELA	C TEPALCATZIN MZA 35 LT 36 COL ADOLFO RUIZ CORTINES 4630 COYOACAN ,D.F.	28/02/05 04:55:58 p.m.
1689	9	GRGTRF57123109H800	GARCIA	GUTIERREZ	FERNANDO SILVESTRE	C 4 56 BARR SAN JUAN Y GPE TICOMAN 7330 GUSTAVO A. MADERO ,D.F.	28/02/05 04:55:58 p.m.
1698	9	GRHNAR59031909M400	GARCIA	HINOJOSA	ARACELI	C 18 DE JULIO MZA 14 LT 16 COL NUEVA DIAZ ORDAZ 4390 COYOACAN ,D.F.	28/02/05 04:56:02 p.m.
2040	9	GRHRAL46102215M100	GRANADOS	HURTADO	ALICIA	C GASEODUCTO 115 COL REYNOSA TAMAULIPAS 2200 AZCAPOTZALCO ,D.F.	28/02/05 04:59:10 p.m.
1690	9	GRHRAS45081511M600	GARCIA	HERNANDEZ	ASUNCION	CJON CUEVAS DE SANTIAGO 13 - COL ESTRELLA DEL SUR 9820 IZTAPALAPA ,D.F.	28/02/05 04:55:58 p.m.
1696	9	GRHRDN79012209H900	GARCIA	HERNANDEZ	DANIEL FELIX	C CAMPO POZO PEDREGAL 80 COL REYNOSA TAMAULIPAS 2200 AZCAPOTZALCO ,D.F.	28/02/05 04:56:01 p.m.
2039	9	GRHRES71063009M300	GRANADOS	HEREDIA	MARIA ESTHER	C REY TOPILTZIN MZA 78 LT 31 S/N COL AJUSCO 4300 COYOACAN ,D.F.	28/02/05 04:59:10 p.m.
1691	9	GRHRJS55120609H800	GARCIA	HERNANDEZ	JESUS	C AVEZTRUZ 28 DEP 403 C COL BELLAVISTA 1140 ALVARO OBREGON ,D.F.	28/02/05 04:55:59 p.m.
10307	9	GRHRLS72060809H800	GARCIA	HERNANDEZ	LUIS JORGE	C CANARIAS 301 305 COL PORTALES 3300 BENITO JUAREZ ,D.F.	28/02/05 04:56:00 p.m.
1699	9	GRHTTR70120509M700	GARCIA	HUITZIL	MARIA TERESA	C LAGO GASCASONICA 243 COL HUICHAPAN 11290 MIGUEL HIDALGO ,D.F.	28/02/05 04:56:03 p.m.
2551	15	GRJMTN79022509M200	GARCIA	JIMENEZ	TONANTZIN ELENA	MISION JUMILTEPEC COND 32 CS 10 FRACC MISIONES 54870 CUAUTITLAN ,MEX.	28/02/05 05:03:05 p.m.
1701	9	GRJRJN46062009H400	GARCIA	JUAREZ	JUAN MANUEL	CALZ TLATILCO 368 COL IGNACIO ALLENDE 2880 AZCAPOTZALCO ,D.F.	28/02/05 04:56:03 p.m.
5068	15	GRLBTR61030209M400	GARCIA	LIBRADO	TERESA	C ESCORPION 18 COL ESTRELLA 55210 ECATEPEC ,MEX.	28/02/05 05:23:59 p.m.
10295	9	GRLPFB75012009M100	GARCIA	LOPEZ	FABIOLA	CDA GONZALEZCO 24 COL ROMERO DE TERREROS 4310 COYOACAN ,D.F.	28/02/05 04:56:04 p.m.
1709	9	GRMNIS65051511M000	GARCIA	MANCILLA	MARIA ISIDRA	C DOCTORADO MZA 59 LT 4 COL JAIME TORRES BODET 13500 TLAHUAC ,D.F.	30/03/05 03:16:17 p.m.
2043	9	GRMNJN71122709M500	GRANADOS	MENDOZA	JUANA	C TEZOZOMOC 19 MZA 27 1 COL ESTRELLA DEL SUR 9820 IZTAPALAPA ,D.F.	30/03/05 03:17:25 p.m.
2074	9	GRMNM61070309M300	GUERRERO	MENDOZA	MARIA MARGARITA	PROL AYLE MZA 166 LT 28 COL LA CARBONERA 10640 MAGDALENA CONTRERAS, LA ,D.F.	28/02/05 04:59:24 p.m.
7348	9	GRMNPT60121609M500	GUERRA	MONDRAGON	PATRICIA	C PIEDRA POMA MZ 5 LT 3 1 COL LA CASCADA 1490 ALVARO OBREGON ,D.F.	01/03/05 11:19:56 a.m.
10294	9	GRMNRS62070509M000	GARCIA	MENDOZA	ROSARIO	C SAN PEDRO MZA 889 22 COL PGAL STA URSULA COAPA 4600 COYOACAN ,D.F.	28/02/05 04:56:11 p.m.
1711	9	GRMRAD60081220M000	GARCIA	MARTINEZ	ADELAIDA	C REPUBLICA DE COLOMBIA 27 6 COL CENTRO 6020 CUAUHTEMOC ,D.F.	28/02/05 04:56:07 p.m.



**ESTRUCTURA CIUDADANA**  
**LISTADO DE AFILIADOS QUE SE ENCUENTRAN EN OTRA ASOCIACION**

CONSECUTIVO	ENTIDAD	CLAVE ELECTORAL	APELLIDO PATERNO	APELLIDO MATERNO	NOMBRE	DOMICILIO	FECHA Y HORA DE BUSQUEDA
1724	9	GRMRL78083009M000	GARCIA	MORENO	CLAUDIA	AVE CENTENARIO 198 2 COL DEL CARMEN 4100 COYOACAN ,D.F.	28/02/05 04:56:12 p.m.
9514	9	GRMREG47042509M101	GARCIA	MORENO	MARIA EUGENIA	C CAMPO ACALAPA 127 COL REYNOSA TAMAULIPAS 2200 AZCAPOTZALCO ,D.F.	30/03/05 03:40:29 p.m.
2042	9	GRMRES77072309H100	GRANADOS	MARTINEZ	EUSEBIO	C TEPALCATZIN MZA 35 LT 48 COL ADOLFO RUIZ CORTINES 4630 COYOACAN ,D.F.	28/02/05 04:59:11 p.m.
5069	15	GRMRJS58031920M100	GARCIA	MARTINEZ	JOSEFINA	C PIPILA 53 COL MIGUEL HIDALGO 55490 ECATEPEC ,MEX.	30/03/05 03:27:06 p.m.
1715	9	GRMRLR53052309M501	GARCIA	MARTINEZ	MARIA DE LOURDES	C DR E GLEZ MARTINEZ 169 F 1 STA MARIA LA RIBERA 6400 CUAUHTEMOC ,D.F.	30/03/05 03:16:20 p.m.
1723	9	GRMRLZ67122709M800	GARCIA	MORALES	LUZ MARIA	C BENITO JUAREZ MZ 3 LT 8 COL PARAJE TEPEXIMILPA 14427 TLALPAN ,D.F.	28/02/05 04:56:11 p.m.
10118	9	GRMRRL75122609H600	GARCIA	MARTINEZ	RAUL	C CANARIAS 224 1 COL PORTALES 3300 BENITO JUAREZ ,D.F.	30/03/05 03:53:06 p.m.
9436	24	GRMRL55070109M800	GUERRERO	MARTINEZ	SILVIA	CTO GRANJAS SUR EDIF TLAXCALA 701 15 FRACC TORRES DE MEXICO 78140 SAN LUIS POTOSI ,S.L.P.	30/03/05 03:39:15 p.m.
1716	9	GRMYLS73030109H700	GARCIA	MAYEN	LUIS ANTONIO	C CRISANTEMA 423 COL NUEVA SANTA MARIA 2800 AZCAPOTZALCO ,D.F.	28/02/05 04:56:10 p.m.
1726	9	GRMZJM66072409H500	GARCIA	MUJOZ	JAIME ANTONIO	NUECES 220 NUEVA SANTA MARIA 2800 AZCAPOTZALCO ,D.F.	28/02/05 04:56:12 p.m.
10101	9	GRNJAN69082109M700	GARCIA	NAJERA	ANGELICA	C I MZ X 25 COL EDUCACION 4400 COYOACAN ,D.F.	30/03/05 03:52:50 p.m.
1728	9	GROBDL81112409M000	GARCIA	OBREGON	DULCE	AV MIGUEL BERNARD 473 EDIF Q 004 U HAB PEMEX LINDAVISTA 7320 GUSTAVO A. MADERO ,D.F.	28/02/05 04:56:14 p.m.
1730	9	GROSSN73041309M300	GARCIA	OSNAYA	SANDRA	PRIV REAL DE SAN MARTIN 5 COL SANTA BARBARA 2230 AZCAPOTZALCO ,D.F.	28/02/05 04:56:14 p.m.
1734	9	GRPCMA61082222M700	GARCIA	PICAZO	MA ISABEL	AND CARDENAL 7 -- COL AVE REAL 1560 ALVARO OBREGON ,D.F.	28/02/05 04:56:17 p.m.
10156	9	GRPCXV30123022H300	GRANADOS	PACHECO	XAVIER	AV PRESIDENTES 80 201 COL PORTALES 3300 BENITO JUAREZ ,D.F.	30/03/05 03:53:46 p.m.
10299	9	GRPRAN27041731M700	GARCIA	PEREZ	ANA MARIA	C BELGICA 209 COL PORTALES 3300 BENITO JUAREZ ,D.F.	28/02/05 04:56:15 p.m.
3741	9	GRPRMR69062409M400	GUERRERO	PEREZ	MARIBEL	AV 2 PONIENTE MZA 64 LT 35 COL RENOVACION 9209 IZTAPALAPA ,D.F.	28/02/05 05:12:29 p.m.
10202	9	GRRBRS50100409M900	GUARNEROS	ROBLES	ROSA MARIA	AV VISTA HERMOSA 86 COL PORTALES 3300 BENITO JUAREZ ,D.F.	30/03/05 03:54:55 p.m.
1749	9	GRRDGL50073109H300	GARCIA	RODRIGUEZ	GELACIO MARIO	C LAGO PLAVA 110 4 COL HUICHAPAN 11290 MIGUEL HIDALGO ,D.F.	30/03/05 03:16:23 p.m.
2038	9	GRRIMR78081809M600	GRANADOS	DEL RIO	MARTHA	C INDUSTRIAL POZA RICA 13 COL PETROLERA TAXQUEVA 4410 COYOACAN ,D.F.	28/02/05 04:59:10 p.m.
2080	9	GRRJEL67070509M600	GUERRERO	ROJAS	ELIZABETH	C TECUALIAPAN 74 S/N COL ROMERO DE TERREROS 4310 COYOACAN ,D.F.	28/02/05 04:59:26 p.m.
2081	9	GRRJNR68082409M400	GUERRERO	ROJAS	NORMA GABRIELA	C TECUALIAPAN 74 COL ROMERO DE TERREROS 4310 COYOACAN ,D.F.	28/02/05 04:59:27 p.m.
1790	9	GRRMJR45111711H300	GUERRERO	RAMIREZ	JORGE	C ALFREDO CHAVERO MZA 12 LT 13 FRACC BENITO JUAREZ 8930 IZTACALCO ,D.F.	28/02/05 04:56:44 p.m.

**ESTRUCTURA CIUDADANA**  
**LISTADO DE AFILIADOS QUE SE ENCUENTRAN EN OTRA ASOCIACION**

CONSECUTIVO	ENTIDAD	CLAVE ELECTORAL	APELLIDO PATERNO	APELLIDO MATERNO	NOMBRE	DOMICILIO	FECHA Y HORA DE BUSQUEDA
1751	9	GRRMMG80112709H800	GARCIA	ROMERO	MIGUEL ANGEL	CJON LA GLORIA 5 BIS BARR CALTONGO 16090	01/04/05 12:00:00 p.m.
1741	9	GRRMRB69041822H201	GARCIA	RAMIREZ	ROBERTO	AV SAN MIGUEL CHALMA MZA 47 LT 605 COL CHALMA DE GUADALUPE 7210 GUSTAVO A. MADERO ,D.F.	28/02/05 04:56:19 p.m.
10121	9	GRRVMN73110909H000	GARCIA	RIVERA	MANUEL EUSEBIO	PROL CANAL NACIONAL 192 2A 503 COL SANTA ANITA 8300 IZTACALCO ,D.F.	30/03/05 03:53:08 p.m.
1745	9	GRRVTR57100316M600	GARCIA	RIVERA	MARIA TERESA	C DURAZNO MZA 123 LT 15 PBLO NUEVO ALTO 10640 MAGDALENA CONTRERAS, LA ,D.F.	28/02/05 04:56:21 p.m.
1752	9	GRRZAN38072614M300	GARCIA	RUIZ	ANA MARIA	MUITLE 4 ALTOS VICTORIA DE LAS DEMOCRACIAS 2810 AZCAPOTZALCO ,D.F.	28/02/05 04:56:26 p.m.
10119	9	GRRZAN55112709H800	GARCIA	REZA	ANTONIO	CJON DE LA GLORIA 5 BIS BARR CALTONGO 16090 XOCHIMILCO ,D.F.	30/03/05 03:53:07 p.m.
10120	17	GRRZAN58030709M200	GARCIA	REZA	MARIA DE LOS ANGELES	C LA MORELENSE 41 CONJ HAB SANTA INES 62758 CUAUTLA ,MOR.	30/03/05 03:53:08 p.m.
1756	9	GRRZEG60071509M500	GARCIA	RUIZ	EUGENIA VENTURA	AV PASTORES MZ V LT 26 COL GRANJAS NAVIDAD 5210 CUAJIMALPA DE MORELOS ,D.F.	28/02/05 04:56:27 p.m.
1783	9	GRRZVR71013109M100	GARFIAS	RUIZ	VIRGINIA SUSANA	C RETAMA 49 COL SAN NICOLAS TOTOLAPAN 10900 MAGDALENA CONTRERAS, LA ,D.F.	28/02/05 04:56:42 p.m.
1769	9	GRSLSR34021609M000	GARCIA	SOLORIO	SERAFINA	C SANTA CRUZ 134 COL PORTALES 3300	01/04/05 12:00:00 p.m.
1765	9	GRSNDL74070809M500	GARCIA	SANTIAGO	DILERY	CDA DE JUAREZ 39 7 COL STA ANITA 8300 IZTACALCO ,D.F.	28/02/05 04:56:30 p.m.
10124	9	GRSNEL39121216M800	GARCIA	SANTILLAN	MARIA ELENA	C JUMIL 161 S N COL SANTO DOMINGO 4369 COYOACAN ,D.F.	30/03/05 03:53:10 p.m.
10159	9	GRSNEV72032309M300	GUERRERO	SANDOVAL	EVA JOSEFINA	C DANIEL CABRERA 91 COL PENSIL 11430 MIGUEL HIDALGO ,D.F.	30/03/05 03:53:49 p.m.
2082	9	GRSNGD68050909M400	GUERRERO	SANDOVAL	MARIA GUADALUPE	C DANIEL CABRERA 91 COL PENSIL 11430 MIGUEL HIDALGO ,D.F.	28/02/05 04:59:27 p.m.
5088	15	GRSNHR69011309M300	GRANADA	SANCHEZ	HERMINIA	C AGUILAS SERDAN 78 COL LA POPULAR 55210 ECATEPEC ,MEX.	28/02/05 05:24:07 p.m.
1764	9	GRSNJN76072309H800	GARCIA	SANDOVAL	JUAN CARLOS	AVE GUSTAVO DIAZ ORDAZ M 4 B L 32 COL AMPL JALALPA 1290 ALVARO OBREGON ,D.F.	28/02/05 04:56:30 p.m.
2054	9	GRSNJS64031909H900	GUARNEROS	SANTILLAN	JOSE	C NARANJO 9 COL SAN FRANCISCO 10810 MAGDALENA CONTRERAS, LA ,D.F.	28/02/05 04:59:15 p.m.
1767	23	GRSNMR74063015M501	GARCIA	SANTILLAN	MIRIAM THELMA	C HORMIGA MZA 29 LT 2 A S/N LOC CIUDAD CHEMUYIL 77780 SOLIDARIDAD ,Q. ROO	28/02/05 04:56:30 p.m.
1795	9	GRSNRL79081509H900	GEORGE	SANCHEZ	RAUL GUADALUPE	AV MONTE DE LAS CRUCES 4 COL MAROMAS 5710 CUAJIMALPA DE MORELOS ,D.F.	28/02/05 04:56:45 p.m.
1766	9	GRSNRY63100709H500	GARCIA	SANTIAGO	RAYMUNDO ARTURO	C JILGUERO 17 COL BELLAVISTA 1140 ALVARO OBREGON ,D.F.	28/02/05 04:56:30 p.m.
10126	9	GRSRES61070109M800	GARCIA	SORIA	MARIA ESTHER	C PIPIZAHUA 29 COL SANTO DOMINGO 4369 COYOACAN ,D.F.	30/03/05 03:53:11 p.m.
1772	9	GRTRFR68041920H900	GARCIA	TORRES	FERMIN ANGEL	C VENUSTIANO CARRANZA 44 COL CUAUATEPEC EL ALTO 7100 GUSTAVO A. MADERO ,D.F.	28/02/05 04:56:34 p.m.
10127	9	GRVLAN37092809M600	GARCIA	VALDEZ	ANGELINA	AV REPUBLICAS 186 BIS BAJOS COL PORTALES 3300 BENITO JUAREZ ,D.F.	30/03/05 03:53:12 p.m.

**ESTRUCTURA CIUDADANA**  
**LISTADO DE AFILIADOS QUE SE ENCUENTRAN EN OTRA ASOCIACION**

CONSECUTIVO	ENTIDAD	CLAVE ELECTORAL	APELLIDO PATERNO	APELLIDO MATERNO	NOMBRE	DOMICILIO	FECHA Y HORA DE BUSQUEDA
1774	9	GRVLJR48111009H300	GARCIA	VALDEZ	JORGE	C NAHUATLECAS 24 COL AJUSCO 4300 COYOACAN ,D.F.	28/02/05 04:56:38 p.m.
1776	9	GRVLMR46081516M500	GARCIA	VILLA	MARIA	C COATOTOLAPAN MZA 7 LT 6 COL JALALPA EL GRANDE 1290 ALVARO OBREGON ,D.F.	28/02/05 04:56:38 p.m.
2086	9	GRVZOL71030409M600	GUERRERO	VAZQUEZ	OLGA ADRIANA	CDA DE TONATIUH 6 COL ESTRELLA DEL SUR 9820 IZTAPALAPA ,D.F.	28/02/05 04:59:28 p.m.
10160	9	GRVZSN69062009M802	GUERRERO	VAZQUEZ	MARIA SANDRA MARIBEL	CDA DE TONATIUH 18 COL ESTRELLA DEL SUR 9820 IZTAPALAPA ,D.F.	30/03/05 03:53:53 p.m.
2088	9	GRZCAR62052009M900	GUERRERO	ZACARIAS	ARACELI	C JUAREZ 97 COL SANTA ANITA 8300 IZTACALCO ,D.F.	28/02/05 04:59:29 p.m.
1777	9	GRZGTR48112809M700	GARCIA	ZUIGA	MARIA TERESA	C MODENESES 21 COL ISIDRO FABELA 1160 ALVARO OBREGON ,D.F.	28/02/05 04:56:38 p.m.
2103	9	GTCRDN74112709H700	GUTIERREZ	CARVAJAL	DANIEL TUPAJ	C COCOTEROS 177 COL NVA STA MARIA 2800 AZCAPOTZALCO ,D.F.	30/03/05 03:17:38 p.m.
2107	9	GTCREN78020809M100	GUTIERREZ	CRUZ	EUNICE YANINA	AV CUMBRES DE ACULTZINGO 11 G COL NARVARTE 3020 BENITO JUAREZ ,D.F.	28/02/05 04:59:42 p.m.
10312	9	GTMMG48120209H600	GUTIERREZ	DOMINGUEZ	MIGUEL ANGEL	C RUMANIA 501 403 COL PORTALES 3300 BENITO JUAREZ ,D.F.	28/02/05 04:59:43 p.m.
1789	9	GTGLAN69020212M701	GATICA	GALLARDO	ANABEL	C FFCC DE CUERNAVACA 14 - COL 8 DE AGOSTO 1180 ALVARO OBREGON ,D.F.	30/03/05 03:16:35 p.m.
2110	9	GTGLSL55011930M100	GUTIERREZ	GALICIA	SILVIA	C CISNE 10 3 COL BELLAVISTA 1140 ALVARO OBREGON ,D.F.	28/02/05 04:59:43 p.m.
2111	9	GTGLVL80070109M100	GUTIERREZ	GALINDO	VALERIA	AV HIDALGO 123 5 401 COL SANTA ANITA 8300 IZTACALCO ,D.F.	28/02/05 04:59:43 p.m.
7718	9	GTJRS73090209H100	GUTIERREZ	JUAREZ	ISRAEL JOSUE	C 18 NUM 150 3 COL PROGRESO NAL 7600 GUSTAVO A. MADERO ,D.F.	01/03/05 11:22:50 a.m.
2117	9	GTLPCY78031909M000	GUTIERREZ	LOPEZ	CYNTHIA GABRIELA	C GABRIEL MANCERA 1737 A COL DEL VALLE 3100 BENITO JUAREZ ,D.F.	28/02/05 04:59:50 p.m.
2118	9	GTLPMR73120609H200	GUTIERREZ	LOPEZ	MARCO ANTONIO	C GABRIEL MANCERA 1737 A COL DEL VALLE 3100 BENITO JUAREZ ,D.F.	28/02/05 04:59:50 p.m.
2119	9	GTLYCL72101709M200	GUTIERREZ	LOYOLA	CLAUDIA	C ORIENTE 229 A 97 1 COL AGRICOLA ORIENTAL 8500 IZTACALCO ,D.F.	28/02/05 04:59:50 p.m.
2120	9	GTMLRS76120309M500	GUTIERREZ	MALACATE	ROSALIA	C AMESQUITE 160 COL SANTO DOMINGO 4369 COYOACAN ,D.F.	28/02/05 04:59:50 p.m.
2124	9	GTMNEL62092309M800	GUTIERREZ	MONDRAGON	MARIA ELENA	C 16 DE DICIEMBRE 33 COL NAVIDAD 5219 CUAJIMALPA DE MORELOS ,D.F.	28/02/05 04:59:52 p.m.
2127	9	GTMRMN46081609H900	GUTIERREZ	MORENO	MANUEL	C BELGICA 720 2 COL PORTALES 3300 BENITO JUAREZ ,D.F.	28/02/05 04:59:52 p.m.
2122	9	GTMNRN68102809M400	GUTIERREZ	MARTINEZ	NORA AIDA	C PUENTE TITLA 140 COL ESTRELLA DEL SUR 9820 IZTAPALAPA ,D.F.	30/03/05 03:17:42 p.m.
2133	9	GTPNIN44072809H400	GUTIERREZ	PINEDA	INOCENCIO	C OCAMPO 9 COL SAN LORENZO ACOPILO 5410 CUAJIMALPA DE MORELOS ,D.F.	30/03/05 03:17:44 p.m.
2134	9	GTQRMG37100614H000	GUTIERREZ	QUIRARTE	MIGUEL	C CAMPO MILAGRO 24 COL STO DOMINGO 2160 AZCAPOTZALCO ,D.F.	28/02/05 04:59:56 p.m.
2135	9	GTRCJR76052609H900	GUTIERREZ	RECINAS	JORGE ERNESTO	C BALBOA 308 COL PORTALES 3300 BENITO JUAREZ ,D.F.	28/02/05 04:59:56 p.m.

**ESTRUCTURA CIUDADANA**  
**LISTADO DE AFILIADOS QUE SE ENCUENTRAN EN OTRA ASOCIACION**

CONSECUTIVO	ENTIDAD	CLAVE ELECTORAL	APELLIDO PATERNO	APELLIDO MATERNO	NOMBRE	DOMICILIO	FECHA Y HORA DE BUSQUEDA
2136	9	GTRMMR29040109H200	GUTIERREZ	ROMERO	MARIO	C TONACAS MZ 92 LT 6 S/N COL AJUSCO 4300 COYOACAN ,D.F.	28/02/05 04:59:56 p.m.
10313	9	GTSLN52081109H700	GUTIERREZ	SALDAÑA	ENRIQUE	C PUEBLA 278 - COL PROGRESO TIZAPAN 1080 ALVARO OBREGON ,D.F.	28/02/05 04:59:56 p.m.
2138	9	GTSLMN74061809H800	GUTIERREZ	SALGADO	MANUEL	C BELGICA 720 2 COL PORTALES 3300 BENITO JUAREZ ,D.F.	28/02/05 04:59:56 p.m.
2139	9	GTSLMR69052309M700	GUTIERREZ	SALGADO	MARIANA	C BELGICA 720 2 COL PORTALES 3300 BENITO JUAREZ ,D.F.	28/02/05 04:59:56 p.m.
2140	9	GTSLNR70080709M100	GUTIERREZ	SALGADO	NORMA ANGELICA	C BELGICA 720 5 COL PORTALES 3300 BENITO JUAREZ ,D.F.	30/03/05 03:17:45 p.m.
2142	9	GTVLGD48030209M400	GUTIERREZ	VALERIANO	GUADALUPE	2A CDA DE LOS ANGELES 9 COL SANTA BARBARA 2230 AZCAPOTZALCO ,D.F.	28/02/05 04:59:57 p.m.
2089	9	GVCRBN59011909H200	GUEVARA	CERVANTES	BENJAMIN	C SANTA MARIA MALINALCO 279 S/N COL SANTA MARIA MALINALCO 2050 AZCAPOTZALCO ,D.F.	28/02/05 04:59:29 p.m.
2090	9	GVLPHR23102821M200	GUEVARA	LOPEZ	HERMELINDA	C 2A DE JUSTINIANO GARCIA 56 U H VICENTE GUERRERO 9200 IZTAPALAPA ,D.F.	28/02/05 04:59:29 p.m.
2091	9	GVMROS82080309H400	GUEVARA	MIRANDA	OSCAR	C BAHIA MAGDALENA 33 A COL COLTONGO 2630 AZCAPOTZALCO ,D.F.	30/03/05 03:17:31 p.m.
9432	15	GYESJL63061909M200	GAYTAN	ESTRADA	JULIA	C LAZARO CARDENAS 28 COL DIVISION DEL NORTE 55200 ECATEPEC ,MEX.	30/03/05 03:39:12 p.m.
10314	9	GZALEL75061709M800	GUZMAN	ALVARADO	ELIZABETH	C TOKIO 612 12 COL PORTALES 3300 BENITO JUAREZ ,D.F.	28/02/05 04:59:59 p.m.
2151	9	GZARSM62072809H400	GUZMAN	ARROYO	SIMON	C 1521 88 U H SAN JUAN DE ARAGON 6A SECC 7918 GUSTAVO A. MADERO ,D.F.	30/03/05 03:17:45 p.m.
1793	9	GZBNJN77021221H100	GAZCA	BENITEZ	JUAN MANUEL	C DR RAFAEL LUCIO 103 ED B 12 4 COL DOCTORES 6720 CUAUHTEMOC ,D.F.	28/02/05 04:56:45 p.m.
9440	15	GZBRIR59060309M800	GUZMAN	BURGOS	IRMA	C VENUSTIANO CARRANZA LT 77 A U VALLE DE ANAHUAC 55210	01/04/05 12:00:00 p.m.
2152	20	GZCBAJ77101520H000	GUZMAN	CABRERA	ABRAHAM DAVID	C 22 MZA 35 LT 16 - FRACC EL ROSARIO 68150 SAN SEBASTIAN TUTLA ,OAX.	28/02/05 05:00:00 p.m.
2153	9	GZCBDJ81092520M100	GUZMAN	CABRERA	DEJANIRA	C GUILLERMO PRIETO 124 H-4 COL SAN RAFAEL 6470 CUAUHTEMOC ,D.F.	28/02/05 05:00:01 p.m.
6637	30	GZDRRB79071730H700	GUZMAN	DURAN	ROBERTO	AVE MIGUEL ALEMAN 5 COL URSULO GALVAN 91230 TLANELHUAYOCAN ,VER.	30/03/05 03:31:51 p.m.
2157	9	GZDZMR78121709M900	GUZMAN	DIAZ	MIRIAM XOCHITL	C CICALCO MZA 1 LT 16 137 COL SANTO DOMINGO 4369 COYOACAN ,D.F.	28/02/05 05:00:02 p.m.
2162	9	GZGNCR66060209M400	GUZMAN	GONZALEZ	MARIA DEL CARMEN	C 1A CDA DE PASTORES 9 COL AMPL RICARDO FLORES MAGON 9820 IZTAPALAPA ,D.F.	28/02/05 05:00:04 p.m.
9437	15	GZHRFR71051511H200	GUIZAR	HERNANDEZ	FRANCISCO	C ROSALES MZA 36 LT 16 COL CUCHILLA GRANJAS V DE GPE 55270	01/04/05 12:00:00 p.m.
2168	9	GZMNAD42073009H200	GUZMAN	MENDOZA	ADOLFO	C 1A CDA DE PASTORES 9 COL AMPL RICARDO FLORES MAGON 9820 IZTAPALAPA ,D.F.	30/03/05 03:17:48 p.m.
2171	9	GZSNFR56020420M300	GUZMAN	SANTIAGO	FRANCISCA JUANA	C CICALCO 137 COL SANTO DOMINGO 4369 COYOACAN ,D.F.	28/02/05 05:00:06 p.m.
2172	9	GZSNMG54072220H600	GUZMAN	SANTIAGO	MAGDALENO	CICALCO 137 PGAL DE STO DOMINGO 4369 COYOACAN ,D.F.	28/02/05 05:00:06 p.m.

**ESTRUCTURA CIUDADANA**  
**LISTADO DE AFILIADOS QUE SE ENCUENTRAN EN OTRA ASOCIACION**

CONSECUTIVO	ENTIDAD	CLAVE ELECTORAL	APELLIDO PATERNO	APELLIDO MATERNO	NOMBRE	DOMICILIO	FECHA Y HORA DE BUSQUEDA
208	9	GZVCAN22120416M900	GUZMAN	VACA	ANGELA	C LAGO WAN 25 11 COL ANAHUAC 11320 MIGUEL HIDALGO ,D.F.	30/03/05 03:12:25 p.m.
9629	9	HDHDMR30010609H000	HADID	HADID	MARCOS	C PRESIDENTES 80 202 COL PORTALES 3300 BENITO JUAREZ ,D.F.	30/03/05 03:43:13 p.m.
2446	9	HDRMGB47082409M400	HIDALGO MONROY	ROMERO	GABRIELA	AVE EMILIANO ZAPATA 157 104 COL PORTALES 3300 BENITO JUAREZ ,D.F.	28/02/05 05:02:21 p.m.
2450	9	HNSVLC46021909M301	HINOJOSA	SAAVEDRA	LUCIA AURORA	AV 10 DE MAYO 75 COL NATIVITAS 3500 BENITO JUAREZ ,D.F.	28/02/05 05:02:22 p.m.
2414	9	HRABCR52111309H200	HERNANDEZ	ABREGO	CARLOS	AV TLAHUAC 1577 COND 13 CASA 66 U HAB MIRASOLES 9900 IZTAPALAPA ,D.F.	28/02/05 05:02:07 p.m.
2451	9	HRALAN73020209H900	HORTA	ALONSO	JOSE ANTONIO	AV EMILIANO ZAPATA 122 3 COL PORTALES 3300 BENITO JUAREZ ,D.F.	28/02/05 05:02:23 p.m.
5092	15	HRARSL81031409M400	HERNANDEZ	ARANDA	SILVIA EVELYN	C CHICHIMECAS MZA 626 LT 49 93 COL CD AZTECA 1RA SECC 55120 ECATEPEC ,MEX.	28/02/05 05:24:09 p.m.
2198	9	HRAZNM58122730M000	HERNANDEZ	AZAMAR	NOEMI	C CRISANTEMO 18 A COL ATLAMPA 6450 CUAUHTEMOC ,D.F.	28/02/05 05:00:21 p.m.
2178	9	HRBRL69122509M600	HERNANDEZ	BARRETO	LILIA	C TECUALJAPAN 74 COL ROMERO DE TERREROS 4310 COYOACAN ,D.F.	28/02/05 05:00:13 p.m.
9580	9	HRBRL58052109M800	HUERTA	BORJA	LUZ MARIA	C BELGICA 815 COL PORTALES 3300 BENITO JUAREZ ,D.F.	30/03/05 03:41:39 p.m.
9557	9	HRBSFL13032209H100	HERNANDEZ	BASSOCO	FELICIANO	C CANARIAS 301 305 COL PORTALES 3300 BENITO JUAREZ ,D.F.	30/03/05 03:41:14 p.m.
2204	9	HRCLCR62061309M100	HERNANDEZ	CALDERILLA	CARMEN ANTONIA	C ALHELI 54 B COL NUEVA SANTA MARIA 2800 AZCAPOTZALCO ,D.F.	28/02/05 05:00:26 p.m.
2213	9	HRCNHN54122713M600	HERNANDEZ	CONTADOR	JUANA	AV AQUILES SERDAN 490 8 BARR NEXTENGO 2070 AZCAPOTZALCO ,D.F.	28/02/05 05:00:29 p.m.
10407	9	HRCRAM55071009M600	HERNANDEZ	CORONA	AMALIA	C ODESA 412 9 COL PORTALES 3300 BENITO JUAREZ ,D.F.	28/02/05 05:01:05 p.m.
2180	9	HRCRAT56031104M600	HEREDIA	CRUZ	ATILANA	AV CANAL DEL NORTE 156 202 COL POPULAR RASTRO 15220	01/04/05 12:00:00 p.m.
2211	9	HRCRFL50053029M500	HERNANDEZ	CERON	MARIA FELIX	C TECPALCATZIN MZA 35 LT 36 COL ADOLFO RUIZ CORTINES 4630 COYOACAN ,D.F.	28/02/05 05:00:29 p.m.
2214	9	HRCRJR65081409H600	HERNANDEZ	CORTES	JORGE	C LAGO TANA 34 18 COL HUICHAPAN 11290 MIGUEL HIDALGO ,D.F.	28/02/05 05:00:29 p.m.
5713	21	HRCRMR78061721M600	HERNANDEZ	CARDENAS	MARGARITA	AVENIDA CUAUHTEMOC S/N LOC BUENA VISTA 75050 TLACHICHUCA ,PUE.	01/03/05 11:07:09 a.m.
2205	9	HRCRRS59072816M400	HERNANDEZ	CARPIO	ROSA	2DA CDA DE NEZAHUALCOYOTL MZ 9 LT 8 COL AJUSCO HUAYAMILPAS 4300 COYOACAN ,D.F.	28/02/05 05:00:27 p.m.
2226	9	HRCRVL53040209H400	HERNANDEZ	CRUZ	VALENTIN	PROL DE CONCORDIA 8 COL SAN PABLO CHIMALPA 5050 CUAJIMALPA DE MORELOS ,D.F.	28/02/05 05:00:33 p.m.
2208	9	HRCSES41110909M500	HERNANDEZ	CASTILLO	ESTHER	C CANARIAS 301 305 COL PORTALES 3300 BENITO JUAREZ ,D.F.	28/02/05 05:00:28 p.m.
2217	9	HRCYAR69022709M400	HERNANDEZ	COYOTE	ARACELI	C MAGREBIOS MZ 5 LT 2 COL LA JOYA 1280 ALVARO OBREGON ,D.F.	28/02/05 05:00:30 p.m.
2218	9	HRCYLR76121509M300	HERNANDEZ	COYOTE	LOURDES	C JUJUELOS MZA 3 LT 9 COL LA JOYA 1280 ALVARO OBREGON ,D.F.	28/02/05 05:00:30 p.m.

**ESTRUCTURA CIUDADANA**  
**LISTADO DE AFILIADOS QUE SE ENCUENTRAN EN OTRA ASOCIACION**

CONSECUTIVO	ENTIDAD	CLAVE ELECTORAL	APELLIDO PATERNO	APELLIDO MATERNO	NOMBRE	DOMICILIO	FECHA Y HORA DE BUSQUEDA
9554	9	HRCZDV73112409H400	HERNANDEZ	CAZARES	DAVID EDGAR	C DR E GLEZ MARTINEZ 277 1 COL STA MA LA RIBERA 6400 CUAUHTEMOC ,D.F.	30/03/05 03:41:08 p.m.
10408	9	HRDRJS64012730H200	HERNANDEZ	DUARTE	JESUS MOISES	AVE PIRINEOS 61 2 COL PORTALES 3300 BENITO JUAREZ ,D.F.	28/02/05 05:00:35 p.m.
2236	9	HRDZRB64012909M300	HERNANDEZ	DIAZ	MARIA REBECA	C NORTE 69 2726 COL OBRERO POPULAR 2840 AZCAPOTZALCO ,D.F.	28/02/05 05:00:34 p.m.
10405	9	HRESRB75031821M500	HERRERA	ESCAMILLA	RUBIRENA	C CISNE 10 8 COL BELLA VISTA 1140 ALVARO OBREGON ,D.F.	28/02/05 05:02:10 p.m.
2241	9	HREZLZ25052129M700	HERNANDEZ	EZCARCEGA	MARIA DE LA LUZ	AV VICTOR HUGO 83 02 COL PORTALES 3300 BENITO JUAREZ ,D.F.	30/03/05 03:18:18 p.m.
2244	9	HRFRLC55042609M000	HERNANDEZ	FARRERA	LUCINA	C TRIPOLI 707 4 COL PORTALES 3300 BENITO JUAREZ ,D.F.	28/02/05 05:00:36 p.m.
2242	9	HRFRRF64051009H300	HERNANDEZ	FERNANDEZ	RAFAEL	AV 1 DE MAYO 6 27 COL NATIVITAS 3500 BENITO JUAREZ ,D.F.	28/02/05 05:00:36 p.m.
2256	9	HRGMJS59051109H900	HERNANDEZ	GOMEZ	JESUS	C AILE 100 S/N COL STO DOMINGO 4369 COYOACAN ,D.F.	28/02/05 05:00:43 p.m.
2257	9	HRGMRM65041109M900	HERNANDEZ	GOMEZ	RAMONA	C XOCHIQUETZAL 25 COL ESTRELLA DEL SUR 9820 IZTAPALAPA ,D.F.	28/02/05 05:00:45 p.m.
2259	9	HRGNDL64122515M300	HERNANDEZ	GONZALEZ	DELFINA	C CORREGIDORA 117 COL SANTA ANITA 8300 IZTACALCO ,D.F.	28/02/05 05:00:46 p.m.
2261	9	HRGNIS74082909H400	HERNANDEZ	GONZALEZ	ISMAEL TONATIUH	C LAGUNA DE TERMINOS 18 COL ANAHUAC 11320 MIGUEL HIDALGO ,D.F.	28/02/05 05:00:47 p.m.
2425	9	HRGNMR43122809M100	HERRERA	GONZALEZ	MARIA	1 CDA RIO SAN BUENAVENTURA MZ 12 LT 36 COL SAN LORENZO LA CEBADA 16018 XOCHIMILCO ,D.F.	28/02/05 05:02:13 p.m.
2250	9	HRGRJV73120709H800	HERNANDEZ	GARCIA	JAVIER	C SAN ISAURO MZA 2 LT 8 BIS COL SANTA URSULA COAPA 4600 COYOACAN ,D.F.	28/02/05 05:00:39 p.m.
9340	30	HRGRPD38062930H200	HERNANDEZ	GARCIA	PEDRO	AVE ZARAGOZA S/N POTRERILLO 94453 IXTACZOQUITLAN ,VER.	30/03/05 03:37:43 p.m.
2254	9	HRGRRS63071230M200	HERNANDEZ	GARCIA	ROSA HILDA	CDA NEZAHUALCOYOTL MZA 14 LT 10 COL U POPULAR TEPEACA 1550	01/04/05 12:00:00 p.m.
2253	9	HRGRRY12022321H300	HERNANDEZ	GARCIA	RAYMUNDO	C RUMANIA 302 8 COL PORTALES 3300 BENITO JUAREZ ,D.F.	28/02/05 05:00:40 p.m.
2266	9	HRGZIN65012109M600	HERNANDEZ	GUZMAN	INES MARIA EUGENIA	C PORFIRIO DIAZ 26 COL SAN MIGUEL TEOTONGO SECC GPE 9630 IZTAPALAPA ,D.F.	28/02/05 05:00:49 p.m.
9441	15	HRGZOR60072711M400	HERNANDEZ	GUZMAN	ORALIA	C ALONDIGA DE GRANADITAS 52 COL MIGUEL HIDALGO 55490 ECATEPEC ,MEX.	30/03/05 03:39:17 p.m.
2271	9	HRHRAL71080213M100	HERNANDEZ	HERNANDEZ	ALFREDA	C PLAN DE GUADALUPE MZ 31 LT 8 COL SAN LORENZO LA CEBADA 16018 XOCHIMILCO ,D.F.	28/02/05 05:00:52 p.m.
2273	9	HRHRAN60061313H100	HERNANDEZ	HERNANDEZ	ANTONIO	C CANAHUTLI 291 - COL STO DOMINGO 4369 COYOACAN ,D.F.	28/02/05 05:00:53 p.m.
2428	9	HRHREL61121309M200	HERRERA	HERRADA	ELVIA	C CANARIAS 723 501 COL PORTALES 3300 BENITO JUAREZ ,D.F.	30/03/05 03:18:53 p.m.
2286	15	HRHRLS79033109H700	HERNANDEZ	HERRERA	LUIS ALBERTO	C DE LOS MEDICOS EDIF 49 302 U HAB EL ROSARIO CROC II 54090 TLALNEPANTLA ,MEX.	28/02/05 05:00:57 p.m.
2280	9	HRHROB68090524M500	HERNANDEZ	HERNANDEZ	OBDULIA	C CISNE 10 9 COL BELLAVISTA 1140 ALVARO OBREGON ,D.F.	28/02/05 05:00:56 p.m.

**ESTRUCTURA CIUDADANA**  
**LISTADO DE AFILIADOS QUE SE ENCUENTRAN EN OTRA ASOCIACION**

CONSECUTIVO	ENTIDAD	CLAVE ELECTORAL	APELLIDO PATERNO	APELLIDO MATERNO	NOMBRE	DOMICILIO	FECHA Y HORA DE BUSQUEDA
2268	9	HRHTAB26010721H200	HERNANDEZ	HEATTINGS	ABELARDO	C CIHUATL 3 COL RICARDO FLORES MAGON 9820 IZTAPALAPA ,D.F.	28/02/05 05:00:50 p.m.
2288	9	HRHTRC70011309H600	HERNANDEZ	HUITRON	RICARDO ARTURO	C PROLONGACION JAZMIN 34 A 4 COL TLATILCO 2860 AZCAPOTZALCO ,D.F.	28/02/05 05:00:59 p.m.
2291	9	HRJMFL30082921H000	HERNANDEZ	JIMENEZ	FILEMON	C SAN RAUL MZ 912 LT 3 COL PEDREGAL DE SANTA URSULA COAPA 4600 COYOACAN ,D.F.	28/02/05 05:01:01 p.m.
2293	9	HRJMR76053109M200	HERNANDEZ	JUAREZ	MARY CARMEN	EDIF H 20 5 34 U HAB LOMAS DE PLATEROS 1480 ALVARO OBREGON ,D.F.	30/03/05 03:18:25 p.m.
2298	9	HRLPAR54090209H000	HERNANDEZ	LOPEZ	ARTURO RAUL	AV HIDALGO 36 1 COL SANTA ANITA 8300 IZTACALCO ,D.F.	28/02/05 05:01:03 p.m.
2305	9	HRLVCS67042009H400	HERNANDEZ	LUEVANO	CESAR	C CANAL NACIONAL 142 11 2 COL SANTA ANITA 8300 IZTACALCO ,D.F.	28/02/05 05:01:05 p.m.
9566	9	HRLZYN81110209M100	HERNANDEZ	LIZALDE	YANET	C EUGENIO GIRON MZA 6 LT 1 COL PARAJE SAN JUAN 9830 IZTAPALAPA ,D.F.	30/03/05 03:41:22 p.m.
2452	9	HRMCHD78061809M700	HORTA	MACIAS	HEIDY	C SAN RAFAEL ATLIX 3472 C5 304 COL SANTIAGO ZAPOTITLAN 13300 TLAHUAC ,D.F.	28/02/05 05:02:23 p.m.
2233	9	HRMDEL58122909M400	HERNANDEZ	DE LA MADRID	ELIZABETH	C AQUILES ELORDUY 295 1 COL ELECTRICISTAS 2060 AZCAPOTZALCO ,D.F.	28/02/05 05:00:34 p.m.
2306	9	HRMLMD30011729H300	HERNANDEZ	MALDONADO	MODESTO	EDIFICIO 12 F COL NVA STA MARIA 2800 AZCAPOTZALCO ,D.F.	30/03/05 03:18:28 p.m.
2326	9	HRMLRC75040309M400	HERNANDEZ	MILLAN	RICARDA MARIA DE LOS ANGELES	2DA CDA DE PASTORES 9 D101 COL RICARDO FLORES MAGON 9820 IZTAPALAPA ,D.F.	28/02/05 05:01:16 p.m.
2334	9	HRMNAN59110113M300	HERNANDEZ	MONTOYA	MARIA DE LOS ANGELES	PRIV MA ELENA MZ 39 LT 4 COL PANTITLAN 8100 IZTACALCO ,D.F.	28/02/05 05:01:21 p.m.
2430	9	HRMRAD41121915H400	HERRERA	MARTINEZ	ADAN	C JIUMATE S/N COL STO DOMINGO 4369 COYOACAN ,D.F.	28/02/05 05:02:16 p.m.
2312	9	HRMRAN58070230M100	HERNANDEZ	MARTINEZ	ANGELA	C PLAN DE SAN LUIS MZA 28 LT 28 COL LA CEBADA SAN LORENZO 16018 XOCHIMILCO ,D.F.	28/02/05 05:01:08 p.m.
2335	9	HRMRAR69112509H100	HERNANDEZ	MORALES	ARTURO	C GREGORIO LOPEZ 9 COL SANTA FE 1210 ALVARO OBREGON ,D.F.	28/02/05 05:01:23 p.m.
10463	9	HRMRBR79041109M800	HERNANDEZ	MARTINEZ	BERENICE	CALZ DEL HUESO 140 B COL EX HDA COAPA 14300 COYOACAN ,D.F.	28/02/05 05:01:08 p.m.
2179	9	HRMRDV35010109H800	HERAS	MERCADO	DAVID	C MATEO HERRERA 32 COL SAN JOSE INSURGENTES 3900 BENITO JUAREZ ,D.F.	30/03/05 03:17:49 p.m.
2316	9	HRMREL38012509M000	HERNANDEZ	MARTINEZ	ELVIRA	C SANTOS DEGOLLADO MZ 22 LT 20 COL LIBERALES DE 1857 1110 ALVARO OBREGON ,D.F.	28/02/05 05:01:14 p.m.
2318	9	HRMRFR55120309H000	HERNANDEZ	MARTINEZ	FRANCISCO	C DESIERTO DE NUBIA M 5 L1 REACOMODO STA LUCIA 1500 ALVARO OBREGON ,D.F.	28/02/05 05:01:14 p.m.
2186	9	HRMSRS46073009M600	HERNANDEZ	MOSCOSA	ROSA	C TLAZCANES 46 COL RICARDO FLORES MAGON 9820 IZTAPALAPA ,D.F.	28/02/05 05:00:16 p.m.
2321	9	HRMVRB33122109H600	HERNANDEZ	MEAVE	RUBEN ANGEL	C CANARIAS 608 301 COL PORTALES 3300 BENITO JUAREZ ,D.F.	28/02/05 05:01:15 p.m.
2458	9	HRNLCS82031109H000	HUERTA	NOLASCO	COSME DE JESUS MARIA MERCEDES	PRIV FELIPE ANGELES 14 COL STA FE 1210 ALVARO OBREGON ,D.F.	28/02/05 05:02:30 p.m.
2417	9	HRNVMR48092409M100	HERREJON	NAVARRETE	BERNARDINA	C NARCISO 111 1ER PISO COL NUEVA SANTA MARIA 2800 AZCAPOTZALCO ,D.F.	28/02/05 05:02:07 p.m.

**ESTRUCTURA CIUDADANA**  
**LISTADO DE AFILIADOS QUE SE ENCUENTRAN EN OTRA ASOCIACION**

CONSECUTIVO	ENTIDAD	CLAVE ELECTORAL	APELLIDO PATERNO	APELLIDO MATERNO	NOMBRE	DOMICILIO	FECHA Y HORA DE BUSQUEDA
2459	9	HROLAN53040209M900	HUERTA	OLMOS	MARIA DE LOS ANGELES OFELIA	C 2 DE DIONISIO ACOSTA 44 U H VICENTE GUERRERO 9200 IZTAPALAPA ,D.F.	28/02/05 05:02:30 p.m.
2360	9	HRPCSR75030709H900	HERNANDEZ	PICAZO	SERGIO	EDIF ENRIQUE GONZALEZ MARTINEZ 1 201 U HAB EL ROSARIO 2430 AZCAPOTZALCO ,D.F.	28/02/05 05:01:34 p.m.
10404	9	HRPGAR73112109M600	HERNANDEZ	PUGA	ARACELI	C FERNANDO MONTES DE OCA 390 B 7 COL SAN SIMON TICUMAC 3660 BENITO JUAREZ ,D.F.	28/02/05 05:01:34 p.m.
2434	9	HRPLTR42072809M200	HERRERA	PALOMINO	TERESA	2DA CDA PASTORES 17 COL RICARDO FLORES MAGON 9820 IZTAPALAPA ,D.F.	28/02/05 05:02:18 p.m.
2351	9	HRPNLL60052830M000	HERNANDEZ	PENSADO	LILIA	C VIA LACTEA 134 COL PRADO CHURUBUSCO 4230 COYOACAN ,D.F.	28/02/05 05:01:30 p.m.
2361	9	HRPRAN18071215M200	HERNANDEZ	PRADO	ANASTACIA	PROL DIVISION DEL NORTE MZ 01 LT 7 COL DEL BOSQUE SECCION TORRES 1140 ALVARO OBREGON ,D.F.	28/02/05 05:01:34 p.m.
2357	9	HRPRMR43050609M800	HERNANDEZ	PEREZ	MARIA	C RAMON ZAPEDA MZA 88 A LT 3 COL ZONA ESCOLAR 7230 GUSTAVO A. MADERO ,D.F.	28/02/05 05:01:33 p.m.
2374	9	HRRDFR66012109H100	HERNANDEZ	RODRIGUEZ	FRANCISCO JAVIER	C QUERETARO 98 COL SANTA APOLONIA 2790 AZCAPOTZALCO ,D.F.	28/02/05 05:01:47 p.m.
2376	9	HRRDJR80090309H100	HERNANDEZ	RODRIGUEZ	JORGE ANDRES	C ROSAS DE BELEN 18 COL BELEN DE LAS FLORES 1110 ALVARO OBREGON ,D.F.	28/02/05 05:01:47 p.m.
5095	15	HRRDMG72092909H000	HERRERA	RODRIGUEZ	MIGUEL ANGEL	C MALINTZIN MZA 434 LT 7 COL CD AZTECA 3RA SECC 55120 ECATEPEC ,MEX.	28/02/05 05:24:10 p.m.
2438	9	HRRJEG42110116M400	HERRERA	ROJAS	MARIA EUGENIA	C DR ENRIQUE GONZALEZ MARTINEZ 275 B 2 COL SANTA MARIA LA RIBERA 6400 CUAUHTEMOC ,D.F.	28/02/05 05:02:19 p.m.
2460	9	HRRMBN32032109H100	HUERTA	RAMIREZ	BENITO	C SUAPIL 32 COL RICARDO FLORES MAGON 9820 IZTAPALAPA ,D.F.	28/02/05 05:02:31 p.m.
8197	9	HRRMIS52091009M700	HUERTA	ROMERO	MARIA ISABEL	C 26 32 COL EL RODEO 8510 IZTACALCO ,D.F.	01/03/05 11:26:10 a.m.
2441	9	HRRMTR64090809M100	HERRERA	ROMERO	MARIA TERESA	C SAN FELIPE 11 COL XOCO 3330 BENITO JUAREZ ,D.F.	28/02/05 05:02:20 p.m.
2369	9	HRRSPR78051709M200	HERNANDEZ	RIOS	PERLA ALIN	C IGNACIO MARISCAL 6 FRACC BENITO JUAREZ 8930 IZTACALCO ,D.F.	28/02/05 05:01:36 p.m.
2368	9	HRRYSL67052209H500	HERNANDEZ	REYES	SALVADOR	C TRIPOLI 506 2 COL PORTALES 3300 BENITO JUAREZ ,D.F.	28/02/05 05:01:36 p.m.
2381	9	HRRZJN41083116M000	HERNANDEZ	RUIZ	JUANA	C XOCHIQUETZAL 13 COL ESTRELLA DEL SUR 9820 IZTAPALAPA ,D.F.	28/02/05 05:01:49 p.m.
2364	9	HRRZMA47082209M800	HERNANDEZ	RAZO	MA DEL CARMEN	C SAHUAYO 42 4 COL JANITZIO 15200 VENUSTIANO CARRANZA ,D.F.	28/02/05 05:01:35 p.m.
2394	9	HRSCJR56042709H300	HERNANDEZ	SAUCEDO	JORGE	CDA SANTO DOMINGO 75 17 COL SANTO DOMINGO 2160 AZCAPOTZALCO ,D.F.	28/02/05 05:01:54 p.m.
2396	9	HRSGGD67112409M100	HERNANDEZ	SEGUNDO	GUADALUPE	AV DE LAS CULTURAS EDIF 8 502 U HAB EL ROSARIO 2100 AZCAPOTZALCO ,D.F.	28/02/05 05:01:54 p.m.
2386	9	HRSLRB27081309H300	HERNANDEZ	SALAZAR	ROBERTO	C BELGICA 605 COL PORTALES 3300	01/04/05 12:00:00 p.m.
2442	9	HRSNAL68030809M400	HERRERA	SANCHEZ	ALEJANDRA	C CAITO 128 COL SAN DIEGO OCOYOACAC 11290 MIGUEL HIDALGO ,D.F.	28/02/05 05:02:20 p.m.
2461	9	HRSNGL28021021M800	HUERTA	SANCHEZ	GUILLERMINA	C FRANCISCO JAVIER MINA 81 S N BARR SAN MIGUEL 9360 IZTAPALAPA ,D.F.	28/02/05 05:02:32 p.m.



**ESTRUCTURA CIUDADANA**  
**LISTADO DE AFILIADOS QUE SE ENCUENTRAN EN OTRA ASOCIACION**

CONSECUTIVO	ENTIDAD	CLAVE ELECTORAL	APELLIDO PATERNO	APELLIDO MATERNO	NOMBRE	DOMICILIO	FECHA Y HORA DE BUSQUEDA
2463	9	HRSNHR69042009M700	HURTADO	SANTANA	HERMILA	C CISNE 1 COL BELLAVISTA 1140 ALVARO OBREGON ,D.F.	28/02/05 05:02:32 p.m.
8895	9	HRSNIL67051709M700	HERNANDEZ	SANDOVAL	MARIA ILIANA	C GENERAL FRANCISCO VILLA 66 4 COL REVOLUCION 15460 VENUSTIANO CARRANZA ,D.F.	01/03/05 11:31:26 a.m.
10205	9	HRSNJR66111909H000	HUERTA	SANDOVAL	JORGE	AV REFORMA 704 ED VERACRUZ 1064 U HAB TLATELOLCO 6900 CUAUHTEMOC ,D.F.	30/03/05 03:54:57 p.m.
2445	9	HRVGAR73062609H100	HERRMANN	VEGA	AARON	C NOPAL 115 BIS COL ATLAMPA 6450 CUAUHTEMOC ,D.F.	28/02/05 05:02:21 p.m.
9445	15	HRVLEN72061809M800	HUERTA	VELAZQUEZ	ENEDINA	C ROSALES 86 COL CUCHILLA ROSALES 55270 ECATEPEC ,MEX.	30/03/05 03:39:19 p.m.
2408	9	HRVRRS30092615M300	HERNANDEZ	VARGAS	ROSARIO	C BELGICA 202 COL PORTALES 3300 BENITO JUAREZ ,D.F.	28/02/05 05:02:01 p.m.
2181	9	HRVZRT49053009M600	HEREDIA	VAZQUEZ	RITA	C PUERTO RICO 20 5 202 COL PARQUE SAN ANDRES 4040 COYOACAN ,D.F.	28/02/05 05:00:14 p.m.
9410	15	HRXXAG31080611M400	HERNANDEZ	XX	AGAPITA	C ESCORPION 2 D-1 COL ESTRELLA 55210 ECATEPEC ,MEX.	30/03/05 03:38:42 p.m.
10087	9	HRXXMN51021409H300	HERNANDEZ		MANUEL JUANA DE LOS ANGELES	AV REAL MAYORAZGO 91 COL XOCO 3330 BENITO JUAREZ ,D.F.	30/03/05 03:52:27 p.m.
2413	9	HRZBJN57073109M800	HERNANDEZ	ZUBIETA		C CANARIAS 305 7 COL PORTALES 3300 BENITO JUAREZ ,D.F.	28/02/05 05:02:07 p.m.
2465	9	IBARAD68012409M100	IBAÑEZ	ARGUMEDO	ADRIANA	C VICENTE GUERRERO 22 0 COL CULHUACAN 9800	01/04/05 12:00:00 p.m.
9447	15	IBCRCT61011009M700	IBARRA	CRUZ	CATALINA	AV JUAREZ 24 A 21 COL 10 DE ABRIL 55000 ECATEPEC ,MEX.	30/03/05 03:39:25 p.m.
2470	9	IBFRHG78081709H400	IBARRA	FERNANDEZ	HUGO	C 2A CDA DE YUCATAN 10 BARR TLACOAPA 16000	01/04/05 12:00:00 p.m.
9446	15	IBHRSN53072714M300	IBARRA	HERNANDEZ	SANJUANA	C PUEBLO NUEVO MZA 8 LT 4 COL EMILIANO ZAPATA 55200 ECATEPEC ,MEX.	30/03/05 03:39:23 p.m.
2471	9	IBPNDN77092813H400	IBARRA	PONCE	DANIEL	C MANUEL M PONCE MZA 56 LT 9 COL ZONA ESCOLAR 7230 GUSTAVO A. MADERO ,D.F.	30/03/05 03:18:57 p.m.
2472	15	IBPNOL79012013M300	IBARRA	PONCE	OLIVIA	C NARCISOS MZA 24 LT 20 38 FRACC LOS HEROES COACALCO 55712 COACALCO ,MEX.	28/02/05 05:02:34 p.m.
2467	9	IBPRCR80071809M500	IBARRA	PEREZ	MARIA DEL CARMEN	C GRUTAS 31 28 COL 8 DE AGOSTO 1180 ALVARO OBREGON ,D.F.	28/02/05 05:02:33 p.m.
2466	9	IBSNGL40110109H701	IBAÑEZ	SANTELIZ	GUILLERMO	PROL DIV DEL NORTE MZA 2 LT 23 COL BOSQUES SECC TORRES 1150 ALVARO OBREGON ,D.F.	30/03/05 03:18:56 p.m.
2473	9	IBSTJN28090909H300	IBARRA	SOTO	JUAN	CJON RICARDO PALMERIN 11 A COL SAN MIGUEL 7100 GUSTAVO A. MADERO ,D.F.	28/02/05 05:02:34 p.m.
827	9	IGOXCS76022509H800	IGLESIAS	DE LA O	CESAR	C ALDAMA 9 COL ABDIAS GARCIA SOTO 5530 CUAJIMALPA DE MORELOS ,D.F.	28/02/05 04:47:01 p.m.
2476	9	IGTLRM64022909H300	IGLESIAS	TELLEZ	ROMAN	CDA DE GUILLERMO PRIETO MZA 1 LT 5 COL CALZ JALALPA 1290 ALVARO OBREGON ,D.F.	28/02/05 05:02:35 p.m.
7784	9	INBNFR74071909H000	INTERIANO	BONILLA	FRANCISCO DAVID	C ESTADO DE MORELOS 76 COL PROVIDENCIA 7550 GUSTAVO A. MADERO ,D.F.	01/03/05 11:23:17 a.m.
2480	9	ISANJQ71072009M400	ISLAO	ANGELES	JAQUELINE	C HERMILO MZA 890 16 COL PGAL STA URSULA COAPA 4600 COYOACAN ,D.F.	28/02/05 05:02:35 p.m.

**ESTRUCTURA CIUDADANA**  
**LISTADO DE AFILIADOS QUE SE ENCUENTRAN EN OTRA ASOCIACION**

CONSECUTIVO	ENTIDAD	CLAVE ELECTORAL	APELLIDO PATERNO	APELLIDO MATERNO	NOMBRE	DOMICILIO	FECHA Y HORA DE BUSQUEDA
2485	9	ISLGL63100509M800	ISLAS	LUCAS	GLORIA	C GUNABANA 282 COL NUEVA SANTA MARIA 2800 AZCAPOTZALCO ,D.F.	28/02/05 05:02:37 p.m.
2488	9	ISVLAN79121809M600	ISLAS	VILLA	ANDREA GUILLERMINA	C TECUALIAPAN 74 - COL ROMERO DE TERREROS 4310 COYOACAN ,D.F.	28/02/05 05:02:38 p.m.
2492	9	IZRDCT54112509M300	IZQUIERDO	RODRIGUEZ	CATALINA DIANA MERCEDES	C AJUSCO 26 3 COL PORTALES 3300 BENITO JUAREZ ,D.F.	30/03/05 03:19:11 p.m.
2532	9	JLXXJN49030409M100	JILOTE		JUANA	SARATOGA 410 5 PORTALES 3300 BENITO JUAREZ ,D.F.	28/02/05 05:02:58 p.m.
2536	9	JMAGIR66122429M400	JIMENEZ	AGUILAR	IRMA	C CUEVAS DE SANTIAGO 21 A COL ESTRELLA DEL SUR 9820 IZTAPALAPA ,D.F.	28/02/05 05:03:00 p.m.
2538	9	JMALFR75090909H300	JIMENEZ	ALEJALDRE	FRANCISCO	C HERMENEGILDO GALEANA 22 COL CALYECAC TULYEHUALCO 16700 XOCHIMILCO ,D.F.	28/02/05 05:03:01 p.m.
2539	9	JMALJR56102909H400	JIMENEZ	ALVAREZ	JORGE FERNANDO	EJE 7 SUR MUNICIPIO LIBRE 109 9 COL PORTALES 3300 BENITO JUAREZ ,D.F.	28/02/05 05:03:01 p.m.
2545	9	JMCMCR79101909H800	JIMENEZ	CAMPOS	CARLOS ANDRES	C GOMEZ FARIAS 86 COL DEL CARMEN 4100 COYOACAN ,D.F.	28/02/05 05:03:02 p.m.
980	9	JMCRAL50022609M700	JIMENEZ	CRUZ	ALICIA	C 7 1614 COL AGUILERA 2950 AZCAPOTZALCO ,D.F.	28/02/05 04:48:36 p.m.
2546	9	JMCRHC73101215H900	JIMENEZ	CERVANTES	HECTOR	C AHUEHUETES MZA 2 LT 2 COL SAN JOSE DE LOS CEDROS 5200	01/04/05 12:00:00 p.m.
2552	9	JMGNRM48122709H200	JIMENEZ	GONZALEZ	RAMON	C AZORES 316 1 COL PORTALES 3300 BENITO JUAREZ ,D.F.	28/02/05 05:03:05 p.m.
2498	9	JMGRAN58041409H800	JAIMES	GARCIA	ANTONIO	C 3 MANUEL CUEVAS SM 1 MZ 7 LT 15 - U HAB VICENTE GUERRERO 9200 IZTAPALAPA ,D.F.	28/02/05 05:02:46 p.m.
2549	9	JMGRDN71061409H800	JIMENEZ	GARCES	DANIEL	C JUANA ZAVALA 11 COL JAIME TORRES BODET 13550 TLAHUAC ,D.F.	28/02/05 05:03:04 p.m.
2555	9	JMHDMR43040209M400	JIMENEZ	HIDALGO	MARTHA EUGENIA	C FRANCISCO I MADERO 6 BIS COL PROVIDENCIA 2440 AZCAPOTZALCO ,D.F.	28/02/05 05:03:07 p.m.
2548	9	JMJSPT55110815M400	JIMENEZ	DE JESUS	PETRA	C LAGO ERNE 193 50 COL PENSIL SUR 11430 MIGUEL HIDALGO ,D.F.	28/02/05 05:03:04 p.m.
2559	15	JMLPCR75091909M801	JIMENEZ	LOPEZ	CARO	AV SANTANA 80 13 COL SN MIGUEL TECAMACHALCO 53970 NAUCALPAN ,MEX.	30/03/05 03:19:20 p.m.
2564	9	JMMNAL62091109H700	JIMENEZ	MANRIQUEZ	ALVARO	C BELGICA 219 S/N COL PORTALES 3300 BENITO JUAREZ ,D.F.	28/02/05 05:03:10 p.m.
2568	9	JMMNGD56050809M200	JIMENEZ	MENDEZ	GUADALUPE	AV VICTOR HUGO 115 1 COL PORTALES 3300 BENITO JUAREZ ,D.F.	30/03/05 03:19:26 p.m.
2565	9	JMMNOS63091309H500	JIMENEZ	MANRIQUEZ	OSCAR	C BELGICA 219 S/N COL PORTALES 3300 BENITO JUAREZ ,D.F.	30/03/05 03:19:22 p.m.
9507	9	JMMRSN66022509M100	JIMENEZ	MARTINEZ	SANDRA LUZ	PROL SABINO 6 BARR SAN JUAN 16000 XOCHIMILCO ,D.F.	30/03/05 03:40:21 p.m.
2578	9	JMRBAN76051909M300	JIMENEZ	RUBI	ANA LILIA	C CHACALCO 10 2 COL LOS REYES 4330 COYOACAN ,D.F.	28/02/05 05:03:17 p.m.
2573	9	JMRYMR59063009H300	JIMENEZ	REYNA	MARCIAL ARTURO	C SALVIA 25 COL TLATILCO 2860 AZCAPOTZALCO ,D.F.	28/02/05 05:03:15 p.m.
2580	9	JMSNMN64100609H300	JIMENEZ	SANCHEZ	JOSE MANUEL	C ODESA 206 COL PORTALES 3300 BENITO JUAREZ ,D.F.	28/02/05 05:03:19 p.m.

**ESTRUCTURA CIUDADANA**  
**LISTADO DE AFILIADOS QUE SE ENCUENTRAN EN OTRA ASOCIACION**

CONSECUTIVO	ENTIDAD	CLAVE ELECTORAL	APELLIDO PATERNO	APELLIDO MATERNO	NOMBRE	DOMICILIO	FECHA Y HORA DE BUSQUEDA
5101	15	JMTPAN57072421M600	JIMENEZ	TAPIA	ANTONIA	C MARIANO MATAMOROS MZA E LT 2 COL H DE LE INDEPENDENCIA 55498 ECATEPEC ,MEX.	28/02/05 05:24:13 p.m.
10230	9	JRCRDL75043009M700	JARAMILLO	CORONA	MARIA DOLORES	C MANUEL CARPIO 63 8 COL STA MARIA LA RIBERA 6400 CUAUHTEMOC ,D.F.	30/03/05 03:55:17 p.m.
2604	9	JRCRTR31021609M500	JUAREZ	CORONA	MARIA TERESA	C PLAZUELA DE LOS REYES 11 COL LOS REYES 4330 COYOACAN ,D.F.	30/03/05 03:19:36 p.m.
2599	9	JRENCR70022015H700	JUAREZ	ENCARNACION	CARLOS	C ROSA MZ 17 LT 11 COL SAN MIGUEL TEOTONGO 9630 IZTAPALAPA ,D.F.	28/02/05 05:03:27 p.m.
2602	9	JRGREN79022709M800	JUAREZ	GARCIA	ENRIQUETA SUSANA	C NEZAHUALPILLI MZ 21 LT 18 S/N COL AJUSCO 4300 COYOACAN ,D.F.	30/03/05 03:19:28 p.m.
2603	9	JRGRLS75072209H000	JUAREZ	GARCIA	LUIS ENRIQUE	C NETZAHUALPILLI MZA 21 LT 18 - COL AJUSCO 4300 COYOACAN ,D.F.	28/02/05 05:03:29 p.m.
9448	15	JRGRLZ62092315M900	JURADO	GUERRERO	MARIA DE LA LUZ	C PRIMERA CDA DE AVE CENTRAL 7 A UNIDAD VALLE DE ANAHUAC 55210 ECATEPEC ,MEX.	30/03/05 03:39:26 p.m.
2608	9	JRHRRC78051109H400	JUAREZ	HUERTA	RICARDO ISRAEL	C CISNE 5 A COL BELLAVISTA 1140 ALVARO OBREGON ,D.F.	28/02/05 05:03:33 p.m.
2638	9	JRHRVL54021409H300	JURADO	HERNANDEZ	VALENTIN	EDIF 18 101 U HAB EL ROSARIO CROC 6 2430 AZCAPOTZALCO ,D.F.	28/02/05 05:03:51 p.m.
10410	9	JRJRR47060809H800	JAUREGUI	JARA	RAUL	C ZOLTAN KODALY 24 2 COL SAN SIMON TOLNAHUAC 6920 CUAUHTEMOC ,D.F.	28/02/05 05:02:54 p.m.
2611	9	JRMRSS69090309M100	JUAREZ	MARTINEZ	SUSANA	CJON SAN FELIPE N 9 5 COL XOCO 3330 BENITO JUAREZ ,D.F.	28/02/05 05:03:34 p.m.
2612	9	JRMRVR73011909M900	JUAREZ	MARTINEZ	VERONICA	CJON SAN FELIPE 9 5 COL XOCO 3330 BENITO JUAREZ ,D.F.	28/02/05 05:03:34 p.m.
2639	9	JROLMR82010109M500	JURADO	OLGUIN	MARILUZ	- SUPER MZA 4 H-13 404 U HAB PRESIDENTE MADERO 2430 AZCAPOTZALCO ,D.F.	28/02/05 05:03:51 p.m.
2614	9	JRORDM79033109H600	JUAREZ	OROZCO	DEMIAN LEOPOLDO	CDA DEL ROSAL 22 COL JESUS DEL MONTE 5260 CUAJIMALPA DE MORELOS ,D.F.	28/02/05 05:03:35 p.m.
2616	9	JRORJN67081809H000	JUAREZ	OROZCO	JUAN CARLOS	1 C DE SABADINO JAIME 41 U H VICENTE GUERRERO 9200 IZTAPALAPA ,D.F.	28/02/05 05:03:35 p.m.
2617	9	JRORLD69062909M400	JUAREZ	OROZCO	LIDIA	1A DE SABADINO JAIME 41 U HAB VICENTE GRO 9200 IZTAPALAPA ,D.F.	28/02/05 05:03:36 p.m.
2618	9	JRORPT68070509M400	JUAREZ	OROZCO	PETRA	1 C DE SABADINO JAIME 41 U H VICENTE GUERRERO 9200 IZTAPALAPA ,D.F.	28/02/05 05:03:36 p.m.
2619	9	JRPLFR38100409M900	JUAREZ	PALACIOS	FRANCISCA	C NORTE 53 2193 COL SAN SALVADOR XOCHIMANCA 2870 AZCAPOTZALCO ,D.F.	28/02/05 05:03:36 p.m.
2505	9	JRPRJN61091309H700	JARA	PEREZ	JUAN FRANCISCO	C SAN CELSO 309 COL SANTA URSULA COAPA 4600 COYOACAN ,D.F.	28/02/05 05:02:50 p.m.
2620	9	JRPRMR74091909H400	JUAREZ	PEREZ	MARCO ANTONIO	C SAUCE MZA 23 L 18 COL SN JOSE DE LOS CEDROS 5200 CUAJIMALPA DE MORELOS ,D.F.	28/02/05 05:03:36 p.m.
2621	9	JRRMAN65020209H400	JUAREZ	RAMIREZ	JOSE ANTONIO	CJON 1 DE NOVIEMBRE M 21 L 10 COL LA CONCHITA 1130 ALVARO OBREGON ,D.F.	30/03/05 03:19:37 p.m.
2625	9	JRRSDL74120609M000	JUAREZ	ROSALES	DALILA	C ROSA MZ 17 LT 9 - COL SAN MIGUEL TEOTONGO 9630 IZTAPALAPA ,D.F.	28/02/05 05:03:48 p.m.
2630	9	JRSNMR47102309M000	JUAREZ	SANCHEZ	MARGARITA	CJON TEPETLAPA 12 - COL SANTA CATARINA 2250	01/04/05 12:00:00 p.m.

**ESTRUCTURA CIUDADANA**  
**LISTADO DE AFILIADOS QUE SE ENCUENTRAN EN OTRA ASOCIACION**

CONSECUTIVO	ENTIDAD	CLAVE ELECTORAL	APELLIDO PATERNO	APELLIDO MATERNO	NOMBRE	DOMICILIO	FECHA Y HORA DE BUSQUEDA
2632	9	JRZRJN72080109H100	JUAREZ	ZARCO	JUAN VICTOR	3RA CDA DE NUBAS 146 E 6 104 COL LOMAS DE BECERRA ARVIDE 1280 ALVARO OBREGON ,D.F.	28/02/05 05:03:50 p.m.
1101	9	JSALAR63072709M500	DE JESUS	ALQUICIRA	AURELIA	C HEROES DE 1914 31 25 COL 8 DE AGOSTO 1180 ALVARO OBREGON ,D.F.	28/02/05 04:49:34 p.m.
10215	9	JSGRFL77021915M000	DE JESUS	GARCIA	FELIPA	C TEPEXINTLA SN COL ORIENTE SAN LUCAS 16320 XOCHIMILCO ,D.F.	30/03/05 03:55:03 p.m.
10216	9	JSTRTR51100415M400	DE JESUS	TRINIDAD	TERESA	AV FF CC CUERNAVACA 22 --- COL 8 DE AGOSTO 1180 ALVARO OBREGON ,D.F.	30/03/05 03:55:03 p.m.
2754	9	LBGNOS80080609H800	LOBO	GONZALEZ	OSCAR	C LAGO GASCASONICA 111 10 COL SAN DIEGO OCOYOACAC 11290 MIGUEL HIDALGO ,D.F.	28/02/05 05:04:39 p.m.
2753	9	LBRMOS54090620H300	LOBATO	ROMERO	OSCAR RAYMUNDO	AV NECAXA 92 S/N COL PORTALES 3300	01/04/05 12:00:00 p.m.
2643	9	LBTRAR77051809H800	LABRA	TREJO	JOSE ARAFAT	C NECAXA 84 COL PORTALES 3300 BENITO JUAREZ ,D.F.	28/02/05 05:03:53 p.m.
2690	9	LCCSEG55092030M900	LECHUGA	CASTILLO	EGLANTINA	C HEROES 152 3 COL GUERRERO 6300 CUAUHTEMOC ,D.F.	28/02/05 05:04:11 p.m.
2910	9	LCGNSR40060209M000	LUCAS	GONZALEZ	SARA ENRIQUE ALEJANDRO	C GUANABANA 282 COL NUEVA SANTA MARIA 2800 AZCAPOTZALCO ,D.F.	28/02/05 05:05:58 p.m.
2733	9	LCMZEN74031409H500	LICEAGA	MEZA	ALEJANDRO	C CENTAURO 154 104 COL PRADO CHURUBUSCO 4230 COYOACAN ,D.F.	28/02/05 05:04:34 p.m.
2912	9	LCRVJS53032212H800	LUCATERO	RIVERA	JESUS	C CHINACO 72 COL COLINA DEL SUR 1430 ALVARO OBREGON ,D.F.	30/03/05 03:20:37 p.m.
2916	9	LGANFR46050313H600	LUGO	ANAYA	FRANCISCO	C CANARIAS 225 1 COL PORTALES 3300 BENITO JUAREZ ,D.F.	28/02/05 05:06:02 p.m.
2918	9	LGGRFL29082211H100	LUGO	GRIMALDE	FILIBERTO	C REY MOCTEZUMA MZ 112 LT 1 COL AJUSCO 4300 COYOACAN ,D.F.	28/02/05 05:06:03 p.m.
2644	9	LGHRMR36022209M200	LAGUNA	HERNANDEZ	MARGARITA	C CEDROS 44 31 COL SN ANDRES 2240 AZCAPOTZALCO ,D.F.	28/02/05 05:03:54 p.m.
2920	9	LGLPER77092209M000	LUGO	LOPEZ	ERIKA BEATRIZ	C MIGUEL MIRAMON EDIF 8 74 201 COL ESTANZUELA 7060 GUSTAVO A. MADERO ,D.F.	28/02/05 05:06:03 p.m.
9607	9	LGPRJM70080109H300	LUGO	PEREZ	JAIME	C JUMIL 76 - COL PEDREGAL DE SANTO DOMINGO 4369	01/04/05 12:00:00 p.m.
2962	9	LLJRLC40090509H400	LLANOS	JUAREZ	LUCIANO	C LAS FLORES 53 3 COL LOS REYES 4330 COYOACAN ,D.F.	28/02/05 05:06:23 p.m.
2700	9	LMGRAL32042309M800	LEMUS	GRANADOS	ALICIA	C BELGICA 305 B COL PORTALES 3300 BENITO JUAREZ ,D.F.	28/02/05 05:04:18 p.m.
2701	9	LMMNLT69110616M200	LEMUS	MONTES	LETICIA MARCOS ALEJANDRO	C RICARDO CASTRO 47 302 COL EX HIPODROMO DE PERALVILLO 6220 CUAUHTEMOC ,D.F.	30/03/05 03:19:45 p.m.
2927	9	LMPLMR72072309H200	LUMBRERAS	PLASCENCIA	ALEJANDRO	C BALBOA 617 ALTOS 4 COL PORTALES 3300 BENITO JUAREZ ,D.F.	28/02/05 05:06:06 p.m.
2703	9	LMMRMR42022609H800	LEMUS	ROMERO	ARTURO	C FAISAN 3 2 COL BELLAVISTA 1140 ALVARO OBREGON ,D.F.	28/02/05 05:04:19 p.m.
2737	9	LMVZMR68042609M700	LIMON	VAZQUEZ	MARTHA OLGA MERCEDES	C RECREO 55 23 COL SANTA ANITA 8300 IZTACALCO ,D.F.	28/02/05 05:04:34 p.m.
2738	9	LMVZMR72012809M300	LIMON	VAZQUEZ	ANGELICA	C RECREO 55 23 COL SANTA ANITA 8300 IZTACALCO ,D.F.	28/02/05 05:04:34 p.m.

**ESTRUCTURA CIUDADANA**  
**LISTADO DE AFILIADOS QUE SE ENCUENTRAN EN OTRA ASOCIACION**

CONSECUTIVO	ENTIDAD	CLAVE ELECTORAL	APELLIDO PATERNO	APELLIDO MATERNO	NOMBRE	DOMICILIO	FECHA Y HORA DE BUSQUEDA
2929	9	LNANCR68061509H301	LUNA	ANGUIANO	CRESENCIO AGUSTIN	C CONSTITUCION DE 1824 36 COL SAN LORENZO LA CEBADA 16018	01/04/05 12:00:00 p.m.
2928	9	LNANMR81102009M700	LUNA	ANGUIANO	MARTHA	C CONSTITUCION DE 1824 34 COL SAN LORENZO LA CEBADA 16018 XOCHIMILCO ,D.F.	28/02/05 05:06:06 p.m.
10201	9	LNBCJS77022809H700	LEON	BECIEZ	JESUS MELESIO	CDA DE TOMATLA MZA 17 LT 8 COL SANTO DOMINGO 4369 COYOACAN ,D.F.	30/03/05 03:54:53 p.m.
2712	9	LNESCN48031122H200	LEON	ESTRADA	CONSTANTINO	C GUAMUCHIL 50 COL SANTO DOMINGO 4369 COYOACAN ,D.F.	28/02/05 05:04:22 p.m.
2935	9	LNGLRF58070409M400	LUNA	GALICIA	MARIA DEL REFUGIO	CJON AZTECAS 2 COL MAGDALENA ATLAZOLPA 9410 IZTAPALAPA ,D.F.	28/02/05 05:06:09 p.m.
9592	9	LNGMCL68060420M100	LEON	GOMEZ	CLEOTILDE	C JACINTO PALLARES 33 COL COPILCO EL ALTO 4360 COYOACAN ,D.F.	30/03/05 03:41:58 p.m.
2936	9	LNGRGL39021511M000	LUNA	GARCIA	GUILLERMINA	C CANARIAS 204 COL PORTALES 3300 BENITO JUAREZ ,D.F.	28/02/05 05:06:10 p.m.
2713	9	LNGRMG70021809H400	LEON	GUERRERO	MIGUEL ANGEL	C GUAMUCHIL 50 COL SANTO DOMINGO 4369 COYOACAN ,D.F.	28/02/05 05:04:22 p.m.
2937	9	LNGRSL61110309M900	LUNA	GARCIA	SILVIA	C CAMPO BELLO S N EDIF C 7 303 U HAB XOCHINAHUAC 2210 AZCAPOTZALCO ,D.F.	28/02/05 05:06:10 p.m.
2714	9	LNHRRS77112809M400	LEON	HERNANDEZ	MARIA DEL ROSARIO	AVE MONTE DE LAS CRUCES 59 COL LAS MAROMAS 5710 CUAJIMALPA DE MORELOS ,D.F.	28/02/05 05:04:22 p.m.
5103	15	LNIBGR73022415M000	LEON	IBARRA	GRISELDA	C OAXACA MZA 16 LT 17 COL GRANJAS VALLE DE GPE SECC B 55200 ECATEPEC ,MEX.	28/02/05 05:24:13 p.m.
2941	9	LNLNCR72121309H500	LUNA	LIMA	CARLOS	C SAN FELIPE 210 A COL XOCO 3330 BENITO JUAREZ ,D.F.	28/02/05 05:06:11 p.m.
2942	9	LNLNCR72121309H500	LUNA	LIMA	JUAN	C SN FELIPE 210 A COL XOCO 3330 BENITO JUAREZ ,D.F.	28/02/05 05:06:12 p.m.
2943	9	LNLNCR72121309H500	LUNA	LIMA	SUSANA	C SAN FELIPE 210 COL XOCO 3330 BENITO JUAREZ ,D.F.	28/02/05 05:06:12 p.m.
2715	9	LNLPER58022013M200	LEON	LOPEZ	ERNESTINA	C FILIPINAS 710 4 COL PORTALES 3300 BENITO JUAREZ ,D.F.	28/02/05 05:04:23 p.m.
2716	9	LNLPT36092613M500	LEON	LOPEZ	STILITA	C FILIPINAS 710 4 COL PORTALES 3300 BENITO JUAREZ ,D.F.	28/02/05 05:04:23 p.m.
2944	9	LNMLJN46110209H400	LUNA	MALDONADO	JUAN	C SN FELIPE 210 A COL XOCO 3330 BENITO JUAREZ ,D.F.	30/03/05 03:20:48 p.m.
2947	9	LNZAN62022809H300	LUNA	MUÑOZ	JOSE ANTONIO	C SAN FELIPE 45 COL XOCO 3330 BENITO JUAREZ ,D.F.	28/02/05 05:06:18 p.m.
2721	9	LNPRDV80052709H900	LEON	PAREDES	DAVID	CDA IGNACIO ESTEVA 23 2 COL SAN MIGUEL CHAPULTEPEC 11850 MIGUEL HIDALGO ,D.F.	28/02/05 05:04:31 p.m.
2742	9	LNPRES70070109M400	LINARES	PAREDES	ESTHER	C BILBAO 392 EDIF 20 DPTO 003 COL GRANJAS ESTRELLA 9880 IZTAPALAPA ,D.F.	28/02/05 05:04:35 p.m.
10325	9	LNRBJR71092609H000	LINARES	RABADAN	JORGE	C BELGICA 213 COL PORTALES 3300 BENITO JUAREZ ,D.F.	28/02/05 05:04:36 p.m.
1131	9	LNSSEP65020215H001	DE LEON	SOSA	EPIGMENIO	C CRISANTEMO 26 S/N COL ATLAMPA 6450 CUAUHTEMOC ,D.F.	28/02/05 04:50:01 p.m.
9449	15	LPALAG60092809M700	LOPEZ	ALCANTARA	AGUSTINA	C VALLE DEL OKA 13 COL VALLE DE ARAGON 3A SECCION 55280 ECATEPEC ,MEX.	30/03/05 03:39:27 p.m.

**ESTRUCTURA CIUDADANA**  
**LISTADO DE AFILIADOS QUE SE ENCUENTRAN EN OTRA ASOCIACION**

CONSECUTIVO	ENTIDAD	CLAVE ELECTORAL	APELLIDO PATERNO	APELLIDO MATERNO	NOMBRE	DOMICILIO	FECHA Y HORA DE BUSQUEDA
2761	9	LPALBL46040716H900	LOPEZ	ALVARADO	BALTAZAR	CDA SANTO DOMINGO 21 COL LA PRECIOSA 2160 AZCAPOTZALCO ,D.F.	28/02/05 05:04:42 p.m.
2765	9	LPAZJN61030820M100	LOPEZ	AZAMAR	JUANA	C TACTUANI 26 5 COL RICARDO FLORES MAGON 9820 IZTAPALAPA ,D.F.	28/02/05 05:04:44 p.m.
2776	9	LPCRRC73080309M000	LOPEZ	CRUZ	MARIA DEL CARMEN	C MADRID 2 COL DEL CARMEN 4100 COYOACAN ,D.F.	28/02/05 05:04:49 p.m.
2773	9	LPCRJL70040921H800	LOPEZ	CERON	JULIAN	AV CANAL DE GARAY MZ 4 LT 1 COL LOMAS DE SAN LORENZO 9780 IZTAPALAPA ,D.F.	28/02/05 05:04:46 p.m.
2775	9	LPCRPL50062009M900	LOPEZ	CORREA	MARIA DEL PILAR	C COCOLERA 24 COL SANTO DOMINGO 4369 COYOACAN ,D.F.	28/02/05 05:04:48 p.m.
2780	9	LPDMEL60081809M400	LOPEZ	DOMINGUEZ	MARIA ELENA	CDA VIOLETA MZA 84 LT 31 COL SAN MIGUEL TEOTONGO 9630 IZTAPALAPA ,D.F.	28/02/05 05:04:51 p.m.
2782	9	LPESJN54010120M300	LOPEZ	ESPAVA	JUANA	C SN FEDERICO MZ 582 LT 24 COL STA URSULA COAPA 4600 COYOACAN ,D.F.	28/02/05 05:04:51 p.m.
2792	9	LPGMCL80062709H300	LOPEZ	GOMEZ	CELSO URIEL	C ORIENTE 225 230 6 COL AGRICOLA ORIENTAL 8500 IZTACALCO ,D.F.	28/02/05 05:04:55 p.m.
2796	9	LPGNGR56102909H400	LOPEZ	GONZALEZ	GERARDO	C CATEDRAL DE SALTILLO 2 401 COL RICARDO FLORES MAGON 9820 IZTAPALAPA ,D.F.	30/03/05 03:20:07 p.m.
2790	9	LPGRMR82070809M400	LOPEZ	GARCIA	MIREYA ISABEL	2A CDA PASTORES 9 A 202 COL RICARDO FLORES MAGON 9820 IZTAPALAPA ,D.F.	28/02/05 05:04:54 p.m.
2791	9	LPGRRC38020130H500	LOPEZ	GARCIA	RICARDO	C 2 CDA DE PASTORES 9 COL AMP RICARDO FLORES MAGON 9820 IZTAPALAPA ,D.F.	30/03/05 03:20:06 p.m.
2802	9	LPGTHC71031509H600	LOPEZ	GUTIERREZ	HECTOR ANTONIO	C DR LUCIO 102 C 19 402 COL DOCTORES 6720 CUAUHTEMOC ,D.F.	30/03/05 03:20:08 p.m.
2803	9	LPGTOM71020512H100	LOPEZ	GUTIERREZ	OMAR	2 CDA DE PASTORES 9 D 101 COL RICARDO FLORES MAGON 9820 IZTAPALAPA ,D.F.	28/02/05 05:04:59 p.m.
2812	9	LPHNGD58020709M400	LOPEZ	HINOSTROZA	MARIA GUADALUPE	CJON DE GONZALEZCO 24 COL COYOACAN 4320 COYOACAN ,D.F.	28/02/05 05:05:09 p.m.
2806	9	LPHRCR56111320M000	LOPEZ	HERNANDEZ	CARMEN	C CANAHUTLI 570 COL SANTO DOMINGO 4369	01/04/05 12:00:00 p.m.
2808	9	LPHRJR45033029H000	LOPEZ	HERNANDEZ	JORGE G	AVE VICTOR HUGO 83 2 COL PORTALES 3300 BENITO JUAREZ ,D.F.	28/02/05 05:05:07 p.m.
2811	9	LPHRRC69070609H200	LOPEZ	HERRERA	RICARDO	C 2 CDA DE PASTORES 9 COL AMP RICARDO FLORES MAGON 9820 IZTAPALAPA ,D.F.	28/02/05 05:05:08 p.m.
2560	9	LPJMFL63092209M400	LOPEZ	JIMENEZ	FELICITAS	C 7 1614 COL AGUILERA 2950 AZCAPOTZALCO ,D.F.	28/02/05 05:03:10 p.m.
2852	9	LPJMGB52042709M100	LOPEZ OLMOS	JIMENEZ	GABRIELA ZITA JOSEFINO	C GABRIEL MANCERA 1737 A COL DEL VALLE 3100 BENITO JUAREZ ,D.F.	28/02/05 05:05:25 p.m.
2826	9	LPLMJS27070229H500	LOPEZ	LEMUS	MARTINIANO	C MONROVIA 1223 B COL PORTALES 3300 BENITO JUAREZ ,D.F.	28/02/05 05:05:15 p.m.
204	9	LPLNAN60020430M801	LOPEZ	LUNA	ANDREA	C GRAL MIGUEL ENRIQUEZ GUZMAN 94 COL CERRILLOS 3A SECC TULYE 16780 XOCHIMILCO ,D.F.	28/02/05 04:39:57 p.m.
10327	9	LPLZAL59121809M000	LOPEZ	LOZANO	MARIA ALEJANDRA	C RUMANIA 906 9 COL PORTALES 3300 BENITO JUAREZ ,D.F.	28/02/05 05:05:16 p.m.
2822	9	LPLZJL53042009M700	LOPEZ	LAZARO	JULIA	C GREGORIO LOPEZ 12 A COL SANTA FE 1210 ALVARO OBREGON ,D.F.	28/02/05 05:05:12 p.m.

**ESTRUCTURA CIUDADANA**  
**LISTADO DE AFILIADOS QUE SE ENCUENTRAN EN OTRA ASOCIACION**

CONSECUTIVO	ENTIDAD	CLAVE ELECTORAL	APELLIDO PATERNO	APELLIDO MATERNO	NOMBRE	DOMICILIO	FECHA Y HORA DE BUSQUEDA
2844	9	LPLMRB50022409H500	LOPEZ	MOLINA	ROBERTO	C MANDARINA 33 0 COL IGNACIO ALLENDE 2880 AZCAPOTZALCO ,D.F.	28/02/05 05:05:22 p.m.
2831	9	LPMRAN63092409M700	LOPEZ	MARINES	ANA DE LOS ANGELES	C PTE 139 A 737 2 COL MEXICO NUEVO 11260 MIGUEL HIDALGO ,D.F.	28/02/05 05:05:16 p.m.
2832	9	LPMRLS39060209M700	LOPEZ	MARQUEZ	MARIA LUISA	C PAZ MONTES DE OCA 71 COL CHURUBUSCO 4210 COYOACAN ,D.F.	28/02/05 05:05:16 p.m.
2851	9	LPOCFL58020509H100	LOPEZ	OCAMPO	FELIPE	2 CDA DE MOCTEZUMA 14 COL ESTRELLA DEL SUR 9820 IZTAPALAPA ,D.F.	28/02/05 05:05:24 p.m.
2853	9	LPORIS61082016M900	LOPEZ	ORTIZ	ISABEL	C RIO MIXCOAC 3 COL AMPL PIRUL 1520 ALVARO OBREGON ,D.F.	28/02/05 05:05:25 p.m.
2863	9	LPRJHR51011320M900	LOPEZ	ROJAS	HERMILA	C AILE 30 COL PGAL DE STO DOMINGO 4369 COYOACAN ,D.F.	28/02/05 05:05:29 p.m.
2859	9	LPRMMN72102809H700	LOPEZ	RAMIREZ	MANUEL SIMON	C CAMPO TORTUGUERO 187 2 COL REYNOSA TAMAULIPAS 2200 AZCAPOTZALCO ,D.F.	28/02/05 05:05:28 p.m.
9600	9	LPRMMR49011809H800	LOPEZ	RAMIREZ	MARIO ALBERTO	C COAPAN MZA 40 LT 16 COL SANTO DOMINGO 4369 COYOACAN ,D.F.	30/03/05 03:42:04 p.m.
2860	9	LPRMSN75032709H700	LOPEZ	RAMIREZ	SANTOS GERMAN	C CAMPO TORTUGUERO 187 COL REYNOSA TAMAULIPAS 2200 AZCAPOTZALCO ,D.F.	28/02/05 05:05:28 p.m.
2866	9	LPRMSR42060109M600	LOPEZ	ROMERO	SARA	C ALVARO OBREGON 149 COL SANTA ANITA 8300 IZTACALCO ,D.F.	28/02/05 05:05:31 p.m.
9598	9	LPRSLZ58032809M000	LOPEZ	ROSALES	LUZ MARIA	AV HIDALGO 24 5 BARRIO SAN LUCAS 4030 COYOACAN ,D.F.	30/03/05 03:42:02 p.m.
9450	15	LPRSNR72042315M900	LOPEZ	ROSAS	NORA GEORGINA	AVE SATURNO 30 COL ESTRELLA 55210	01/04/05 12:00:00 p.m.
2870	9	LPRZRG76051409H100	LOPEZ	RUIZ	ROGELIO	C 15 DE ENERO DE 1876 LT 19 MZA 18 COL LA CEBADA SAN LORENZO 16018 XOCHIMILCO ,D.F.	28/02/05 05:05:32 p.m.
4486	9	LPSGJS50031915M300	LOPEZ	SEGUNDO	JOSEFINA	PROL DIV DEL NORTE MZ 2 LT 20 COL DEL BOSQUE 1150 ALVARO OBREGON ,D.F.	30/03/05 03:25:25 p.m.
2872	15	LPSNCL73103109M000	LOPEZ	SANCHEZ	CLAUDIA DEL CARMEN	C AZALEA 629 MZA 16 LT 53 GEOVILLAS SANTA BARBARA 56530 IXTAPALUCA ,MEX.	28/02/05 05:05:32 p.m.
2758	9	LPSNOS79072909H400	LOPEZ	SANCHEZ	OSCAR JORGE	C MONTSERRAT 4 COL LOS REYES 4330 COYOACAN ,D.F.	28/02/05 05:04:40 p.m.
6490	22	LPVLCN78052722M800	LOPEZ	VILLALON	CONSUELO	C MEXQUITITO 63 COL LOMAS DE SAN PEDRITO 76148 QUERETARO ,QRO.	01/03/05 11:13:54 a.m.
2820	9	LPXXIS30051509H700	LOPEZ	XX	JOSE ISIDRO	C CENTRAL 7 BARR XALTOCAN 16090 XOCHIMILCO ,D.F.	28/02/05 05:05:12 p.m.
298	9	LRAVAR57100609H000	LORENZO	AVILA	ARMANDO JAIME	C CANARIAS 924 4 COL PORTALES 3300 BENITO JUAREZ ,D.F.	30/03/05 03:12:40 p.m.
2653	9	LRDMJS62061509H700	LARA	DOMINGUEZ	JOSE	C ORIENTE 235 C 137 COL AGRICOLA ORIENTAL 8500 IZTACALCO ,D.F.	28/02/05 05:03:58 p.m.
2654	9	LRESIS35010109M900	LARA	ESCORZA	ISABEL	PRIV DE ESCOCIA 12 COL PARQUE SAN ANDRES 4040 COYOACAN ,D.F.	28/02/05 05:03:58 p.m.
2677	9	LRGRFL73102609H300	LAURRABAQUIO	GUERRERO	FELIX	C XOCHIL MZA 29 LT 38 COL ESTRELLA DEL SUR 9820 IZTAPALAPA ,D.F.	28/02/05 05:04:08 p.m.
2887	9	LRGRLZ54060209M100	LOREDO	GARCIA	MARIA DE LA LUZ	C HDA DE ECHEGARAY 88 COL 2A AMPL PRESIDENTES 1290 ALVARO OBREGON ,D.F.	28/02/05 05:05:50 p.m.

**ESTRUCTURA CIUDADANA**  
**LISTADO DE AFILIADOS QUE SE ENCUENTRAN EN OTRA ASOCIACION**

CONSECUTIVO	ENTIDAD	CLAVE ELECTORAL	APELLIDO PATERNO	APELLIDO MATERNO	NOMBRE	DOMICILIO	FECHA Y HORA DE BUSQUEDA
2657	9	LRISMG65100209H700	LARA	ISLAS	MIGUEL AGUSTIN	CJON TLATEMPA 33 23 COL CUADRANTE DE SN FCO 4320 COYOACAN ,D.F.	28/02/05 05:03:58 p.m.
2660	9	LRLPLL76060109M500	LARA	LOPEZ	LILIA ITZEL	C 2A CDA DE PASTORES 9 H 302 COL AMPL FLORES MAGON 9820 IZTAPALAPA ,D.F.	28/02/05 05:04:01 p.m.
3333	9	LRMNEG64011909M500	LARA	MONTIEL	MARIA EUGENIA	C 26 8 COL PORVENIR 2940 AZCAPOTZALCO ,D.F.	28/02/05 05:09:19 p.m.
2728	9	LRMRGD47102609M900	LERMA	MURILLO	GUADALUPE	C JUAREZ 96 COL SN PABLO TEPETLAPA 4620 COYOACAN ,D.F.	28/02/05 05:04:33 p.m.
2749	9	LRMRLN60092309M800	LIRA	MORENO	MARIA LINA	C ZOLTAN KODALY 24 2 COL SAN SIMON TOLNAHUAC 6920 CUAUHTEMOC ,D.F.	28/02/05 05:04:36 p.m.
2890	9	LRMRRS62071809M301	LORENZO	MORENO	ROSA MARIA	CARR A SN MATEO 10 COL SAN MATEO TLALTENANGO 5600 CUAJIMALPA DE MORELOS ,D.F.	28/02/05 05:05:51 p.m.
2750	9	LRPECC39062013M100	LIRA	PEVA	CECILIA	C CANAHUTLI 1 COL SANTO DOMINGO 4369 COYOACAN ,D.F.	28/02/05 05:04:36 p.m.
2664	9	LRPRRB54090909H401	LARA	PEREZ	ROBERTO RAUL	C CHAPOPTLA MZ 54 LT 22 COL JALALPA EL GRANDE 1377 ALVARO OBREGON ,D.F.	28/02/05 05:04:03 p.m.
3750	9	LRPRSR64112809H000	LIRA	PEREZ	SERGIO	C 9 1426 COL AGUILERA 2900 AZCAPOTZALCO ,D.F.	28/02/05 05:12:40 p.m.
8373	9	LRULRS65111509M000	LIRA	ULLOA	ROSA MARIA	C ORIENTE 217 B 59 COL CUCH AGRICOLA ORIENTAL 8420 IZTACALCO ,D.F.	30/03/05 03:35:13 p.m.
5110	15	LSHRNR55102324M900	LUIS	HERNANDEZ	NORMA	C CERRO PRIETO L-11 D FRACC JARDINES DE SAN GABRIEL 55220	01/04/05 12:00:00 p.m.
9451	15	LVORLT68112521M500	LOVATO	ORDINOLA	MARIA LETICIA	C 5 DE MAYO S/N COL SAN MATEO TECALCO 55748 TECAMAC ,MEX.	30/03/05 03:39:27 p.m.
1549	9	LYFRRC72120309M400	LEYVA	FRIAS	MARIA DEL ROCIO	C JORULLO 3904 COL DEL GAS 2950 AZCAPOTZALCO ,D.F.	28/02/05 04:54:38 p.m.
9610	9	LZALAL69062609M400	LOZADA	ALARCON	ALICIA	PROL COLIBRI 2 PROV COL LOMAS DE TEXCALTLACO 14470 TLALPAN ,D.F.	30/03/05 03:42:10 p.m.
2684	9	LZBDAN47100530M900	LAZCANO	BADILLO	ANA MARIA	C HEROES DE 1914 31 62 COL 8 DE AGOSTO 1180 ALVARO OBREGON ,D.F.	28/02/05 05:04:10 p.m.
2898	9	LZBROM72111809H700	LOZA	BARRIOS	OMAR	EJE C LAZARO CARDENAS 610 A COL PORTALES 3300 BENITO JUAREZ ,D.F.	28/02/05 05:05:54 p.m.
2905	9	LZDZIN42042015M500	LOZANO	DIAZ	INES	C FERROCARRIL CENTRAL 470 VICTORIA DE LAS DEMOCRACIAS 2810 AZCAPOTZALCO ,D.F.	30/03/05 03:20:36 p.m.
10467	21	LZGNOR76022021H600	DE LA LUZ	GONZALEZ	ORLANDO	EMANCIPACION QUETZALAPA S/N LOC EMANCIPACION QUETZALAPA 75050 TLACHICHUCA ,PUJ.	01/03/05 11:04:40 a.m.
2907	9	LZGNPL50082619M600	LOZANO	GONZALEZ	MARIA DEL PILAR	AV SAN BERNABE 430 9 SAN JERONIMO LIDICE 10200 MAGDALENA CONTRERAS, LA ,D.F.	28/02/05 05:05:57 p.m.
9022	9	LZHRNR75013109M200	LOZANO	HERNANDEZ	NORA YAZMIN	C ALFONSO CEBALLOS 59 8 COL MOCTEZUMA 1RA SECCION 15500 VENUSTIANO CARRANZA ,D.F.	01/03/05 11:32:26 a.m.
2908	9	LZJMCR64060409M700	LOZANO	JIMENEZ	MARIA CRISTINA	C 2DA CDA DE PASTORES 15 COL AMPL RICARDO FLORES MAGON 9820 IZTAPALAPA ,D.F.	28/02/05 05:05:58 p.m.
2902	9	LZRZRC68081309H400	LOZADA	RUIZ	RICARDO	C RUMANIA 718 6 COL PORTALES 3300 BENITO JUAREZ ,D.F.	28/02/05 05:05:55 p.m.
2978	9	MCCSJR80072309H900	MACIAS	CASTILLO	JORGE	AND 14 DE TEPETLAPA EDIF C 24 COL A P R 4800 COYOACAN ,D.F.	28/02/05 05:06:33 p.m.



**ESTRUCTURA CIUDADANA**  
**LISTADO DE AFILIADOS QUE SE ENCUENTRAN EN OTRA ASOCIACION**

CONSECUTIVO	ENTIDAD	CLAVE ELECTORAL	APELLIDO PATERNO	APELLIDO MATERNO	NOMBRE	DOMICILIO	FECHA Y HORA DE BUSQUEDA
2979	9	MCCSTR79031109M400	MACIAS	CASTILLO	MARIA TERESA	C SIENA 66 - RDCIAL ACOXPA 14300 TLALPAN ,D.F.	28/02/05 05:06:34 p.m.
2977	9	MCGRRM72111815H600	MACEDONIO	GARCIA	ROMAN TOMAS	C CRISANTEMO 13 DB 101 COL ATLAMPA 6450 CUAUHTEMOC ,D.F.	28/02/05 05:06:33 p.m.
2982	9	MCPTFR24091824H800	MACIAS	PATIO	FRANCISCO	AND 14 14 C 24 ALIANZA POPULAR REVOLUCIONARIA 4800 COYOACAN ,D.F.	28/02/05 05:06:35 p.m.
3184	9	MDAVAL73051709H700	MEDINA	AVILA	ALEJANDRO	C PTO AQUILES SERDAN MZ 17 LT 32 COL AMPL PILOTO 1290 ALVARO OBREGON ,D.F.	28/02/05 05:08:11 p.m.
2984	9	MDBRMN68080609M900	MADERA	BRACAMONTE	MONICA	C RUMANIA 501 01 COL PORTALES 3300 BENITO JUAREZ ,D.F.	28/02/05 05:06:35 p.m.
3193	9	MDDMRM54083132H700	MEDINA	DOMINGUEZ	RAMON ALFREDO	PROL 5 DE MAYO 3021 28 COL LOMAS DE TARANGO 1620 ALVARO OBREGON ,D.F.	28/02/05 05:08:13 p.m.
3188	9	MDHTGB76012609H300	MEDINA	HUAUTLA	GABRIEL	C BALBOA 312 F COL PORTALES 3300 BENITO JUAREZ ,D.F.	30/03/05 03:21:25 p.m.
3190	9	MDLPFL54112009M100	MEDINA	LOPEZ	MARIA FELIX GUADALUPE	C TEZIUTLAN 35 04 BARR SN LUCAS 4030 COYOACAN ,D.F.	28/02/05 05:08:13 p.m.
3236	9	MDMNJS67032111M200	MEDEL	MENDOZA	JOSEFINA	C CEDROS 44 29 COL SN ANDRES 2240 AZCAPOTZALCO ,D.F.	28/02/05 05:08:34 p.m.
3191	9	MDMNMG75082809H100	MEDINA	MENDOZA	MIGUEL ANGEL	C SANTO DOMINGO 75 9 COL LA PRECIOSA 2460 AZCAPOTZALCO ,D.F.	28/02/05 05:08:13 p.m.
3182	9	MDMRLS80092409H500	MEDELLIN	MARTINEZ	LUIS ODIN	AV EMILIANO ZAPATA 159 COL PORTALES 3300 BENITO JUAREZ ,D.F.	28/02/05 05:08:11 p.m.
9456	15	MDVZEL48041513M800	MEDINA	VAZQUEZ	MARIA ELENA	C VALLE DE MEZCALAPA 78 COL VALLE DE ARAGON 3A SECC 55280 ECATEPEC ,MEX.	30/03/05 03:39:30 p.m.
3258	9	MGHRPD67050213H600	MIGUEL	HERNANDEZ	PEDRO	C PLAN DE AYALA MZA 29 LT 27 COL SAN LORENZO LA CEBADA 16018 XOCHIMILCO ,D.F.	28/02/05 05:08:41 p.m.
2988	9	MGJMV173021609M700	MAGAVA	JAIMES	VIOLETA	C BULGARIA 66 1 COL PORTALES 3300 BENITO JUAREZ ,D.F.	28/02/05 05:06:36 p.m.
3205	9	MJAGCR59102109M700	MEJORADA	AGUILERA	CARMEN CELIA	PROL 25 DE DICIEMBRE 41 COL GRANJAS NAVIDAD 5210 CUAJIMALPA DE MORELOS ,D.F.	28/02/05 05:08:19 p.m.
3201	9	MJMRAN48080215M900	MEJIA	MARTINEZ	ANGELA	C P DE AYALA MZA 30 LT 25 139 25 COL SN LORENZO 16018 XOCHIMILCO ,D.F.	28/02/05 05:08:18 p.m.
3203	9	MJRMGL48082015M300	MEJIA	ROMERO	GLORIA	PROL DIVISION DEL NORTE MZ 01 LT 4 COL DEL BOSQUE SECCION TORRES 1150 ALVARO OBREGON ,D.F.	28/02/05 05:08:18 p.m.
3207	9	MLAYAN57062609M100	MELENDEZ	AYALA	ANA MARIA	EDIF YAQUI 402 U HAB TORRES SAN ANTONIO 1180 ALVARO OBREGON ,D.F.	30/03/05 03:21:33 p.m.
9458	15	MLCLRL67071709H500	MELO	CALAMATEO	RAUL	C POLONIA 7 COL OLIMPICA 55130 ECATEPEC ,MEX.	30/03/05 03:39:32 p.m.
4952	13	MLCSPD58100109H500	MOLINA	CASTILLO	PEDRO	CDA DE JANTA 215 COL PRI CHACON 42093 MINERAL DE LA REFORMA ,HGO.	28/02/05 05:23:17 p.m.
9463	15	MLGDAN73040609H200	MOLINA	GUADARRAMA	ANGEL	AV CENTRAL MZA 59 LT 57 COL VALLE DE ANAHUAC 55210 ECATEPEC ,MEX.	30/03/05 03:39:42 p.m.
2994	9	MLGRRS50121709M600	MALDONADO	GARCIA	ROSA YOLANDA	AV DE LAS GRANJAS 130 A 02 COL BENITO JUAREZ 2060 AZCAPOTZALCO ,D.F.	28/02/05 05:06:40 p.m.
2995	9	MLHRDN82102909H400	MALDONADO	HERNANDEZ	JOSE DANIEL	C OCAMPO 184 COL CUAJIMALPA 5000	01/04/05 12:00:00 p.m.

**ESTRUCTURA CIUDADANA**  
**LISTADO DE AFILIADOS QUE SE ENCUENTRAN EN OTRA ASOCIACION**

CONSECUTIVO	ENTIDAD	CLAVE ELECTORAL	APELLIDO PATERNO	APELLIDO MATERNO	NOMBRE	DOMICILIO	FECHA Y HORA DE BUSQUEDA
9452	15	MLMNMN72091009M900	MALDONADO	MENDOZA	MONICA	C JOSEFA ORTIZ MZA 18 LT 20 COL POPULAR 55210 ECATEPEC ,MEX.	30/03/05 03:39:28 p.m.
3208	9	MLMNMNR27091708M900	MELENDEZ	MANJARREZ	MARTHA	C FUENTE BELLA 98 COL FUENTES DEL PEDREGAL 14140 TLALPAN ,D.F.	30/03/05 03:21:33 p.m.
2996	9	MLORJR67021709H400	MALDONADO	OROSCO	JORGE	C OCAMPO 188 COL CUAJIMALPA 5000 CUAJIMALPA DE MORELOS ,D.F.	28/02/05 05:06:41 p.m.
3297	9	MLRDEL74080109M101	MOLINA	RODRIGUEZ	ELIZABETH	C PAVOREAL 48 COL JOSE MARIA PINOSUAREZ 1140 ALVARO OBREGON ,D.F.	28/02/05 05:09:08 p.m.
3298	9	MLSNIS71022809H500	MOLINA	SANCHEZ	ISAAC	C AMESQUITE 152 COL SANTO DOMINGO 4369 COYOACAN ,D.F.	28/02/05 05:09:08 p.m.
2992	9	MLSNLS71020609H600	MALDONADO	SANCHEZ	LUIS MANUEL	C ALBORADA MZA 1 LT 1 COL PUNTA DE AHUATENCO 5039 CUAJIMALPA DE MORELOS ,D.F.	28/02/05 05:06:39 p.m.
3300	9	MLSNRG69120109H100	MOLINA	SANCHEZ	ROGELIO	C AILE 143 COL SANTO DOMINGO 4369 COYOACAN ,D.F.	28/02/05 05:09:09 p.m.
2999	9	MLSTBL78120709M400	MALDONADO	SOTO	BELEM ALEJANDRA	C OCAMPO 188 COL CUAJIMALPA 5000 CUAJIMALPA DE MORELOS ,D.F.	28/02/05 05:06:42 p.m.
3002	9	MLVLCR42020909H601	MALDONADO	VILLANUEVA	CIRILO	C OCAMPO 184 COL CUAJIMALPA 5000 CUAJIMALPA DE MORELOS ,D.F.	28/02/05 05:06:44 p.m.
3003	9	MLVLED48101309H600	MALDONADO	VILLANUEVA	EDUARDO	AV OCAMPO 190 COL CUAJIMALPA 5000 CUAJIMALPA DE MORELOS ,D.F.	28/02/05 05:06:44 p.m.
3004	9	MLVLLS48031509M800	MALDONADO	VILLANUEVA	MARIA LUISA	C OCAMPO 190 COL CUAJIMALPA 5000 CUAJIMALPA DE MORELOS ,D.F.	28/02/05 05:06:44 p.m.
3005	9	MLVLMG23081609H800	MALDONADO	VILLANUEVA	MIGUEL	C OCAMPO 188 COL CUAJIMALPA 5000 CUAJIMALPA DE MORELOS ,D.F.	28/02/05 05:06:44 p.m.
3008	9	MLVLSL52112709M900	MALFAVAUN	VALENCIA	SILVIA	AV NECAXA 93 COL PORTALES 3300 BENITO JUAREZ ,D.F.	30/03/05 03:20:52 p.m.
3006	9	MLVLVC79101909H400	MALDONADO	VILLANUEVA	VICTOR HUGO	C OCAMPO 190 COL CUAJIMALPA 5000 CUAJIMALPA DE MORELOS ,D.F.	28/02/05 05:06:44 p.m.
9670	9	MNAGCR49062416M000	MENDOZA	AGUILERA	CARITINA	C AMESQUITE 154 COL STO DOMINGO 4369 COYOACAN ,D.F.	30/03/05 03:44:30 p.m.
3211	9	MNALDV35092809H800	MENDEZ	ALVARADO	DAVID	C PAZ MONTES DE OCA 71 COL CHURUBUSCO 4210 COYOACAN ,D.F.	28/02/05 05:08:22 p.m.
3012	9	MNARGR54032609M200	MANJARREZ	ARVIZU	GRACIELA	C MELCHOR OCAMPO MZA 3 LT 7 COL CALZ JALALPA 1290 ALVARO OBREGON ,D.F.	30/03/05 03:20:54 p.m.
3222	9	MNBTRJ55090311H700	MENDOZA	BAUTISTA	JERONIMO	C MEJORANA 54 4 COL V DE LAS DEMOCRACIAS 2810	01/04/05 12:00:00 p.m.
9615	9	MNCMOL68062209M500	MONTES DE OCA	CAMPOS	OLGA VIRGINIA	CDA EMPRESA 5 4 COL EXTREMADURA INSURGENTES 3740 BENITO JUAREZ ,D.F.	30/03/05 03:42:24 p.m.
9617	9	MNCRFR74062309H300	MONTIEL	CUREÑO	FERNANDO	C SAN PEDRO MZA 913 LT 15 - COL PGAL DE STA URSULA COAPA 4600	01/04/05 12:00:00 p.m.
5931	21	MNCRMR31091021M800	MENDOZA	DE LA CRUZ	MARIA	AV JOSE MARIA MORELOS 6 LOC SN FCO INDEPENDENCIA 75050 TLACHICHUCA ,PUE.	01/03/05 11:09:17 a.m.
3303	9	MNCRMR80090509H800	MONDRAGON	CORREA	MARIO EDUARDO	MZA 8 ENT D D 102 U HAB NATIVITAS 16090 XOCHIMILCO ,D.F.	28/02/05 05:09:10 p.m.
3327	9	MNCSC35092313M000	MONTES	CASTILLO	CELIA	C 2A DE JUSTINIANO GARCIA 57 U H VICENTE GUERRERO 9200 IZTAPALAPA ,D.F.	28/02/05 05:09:18 p.m.

**ESTRUCTURA CIUDADANA**  
**LISTADO DE AFILIADOS QUE SE ENCUENTRAN EN OTRA ASOCIACION**

CONSECUTIVO	ENTIDAD	CLAVE ELECTORAL	APELLIDO PATERNO	APELLIDO MATERNO	NOMBRE	DOMICILIO	FECHA Y HORA DE BUSQUEDA
3418	9	MNCSGS66112209H400	MUNDO	CASTILLO	GUSTAVO	MZ 9 160 U HAB NATIVITAS XOCHIMILCO 16090	01/04/05 12:00:00 p.m.
10384	9	MNDRCR59052309M700	MUNGUIA	DORANTES	MARIA DEL CARMEN	C TLATETILPA 22 BARRIO SAN LUCAS 4030 COYOACAN ,D.F.	28/02/05 05:09:58 p.m.
3317	9	MNECAM47071009M700	MONROY	ECHEGARAY	AMALIA	AV MIGUEL ANGEL DE QUEVEDO 1154 401 COL PARQUE SAN ANDRES 4040 COYOACAN ,D.F.	28/02/05 05:09:15 p.m.
5937	21	MNFLAN71100121H900	MENESES	FLORES	JOSE ANGEL	C MARIA ELENA HUERTA LT 15 COL 2 DE MARZO 72920 PUEBLA ,PUE.	01/03/05 11:09:19 a.m.
3331	9	MNFLEG48060209H000	MONTESINOS	FLORES	EUGENIO	C MORELOS 24 BIS COL SAN MATEO TLALTENANGO 5600 CUAJIMALPA DE MORELOS ,D.F.	28/02/05 05:09:18 p.m.
3020	9	MNFRSL61112509H100	MANZANO	FERNANDEZ	LUIS ALEJANDRO	C COCOTEROS 87 COL NUEVA STA MARIA 2800 AZCAPOTZALCO ,D.F.	28/02/05 05:06:51 p.m.
3228	9	MNFRSL56110309M700	MENDOZA	FRANCO	SILVIA	C CANAL NACIONAL NUMERO 142 142 MOD 12 3 COL SANTA ANITA 8300 IZTACALCO ,D.F.	28/02/05 05:08:31 p.m.
10255	9	MNFZAN69011709M900	MONJARAZ	FOZADO	MARIA ANTONIA	C TESNESE 172 COL SANTO DOMINGO 4369 COYOACAN ,D.F.	30/03/05 03:55:49 p.m.
3311	15	MNGNMR62022309M300	MANDRAGON	GONZALEZ	MARTHA	C SIERRA HERMOSA 42 M 23 L 11 FRACC SIERRA HERMOSA 55749 TECAMAC ,MEX.	28/02/05 05:09:13 p.m.
3014	9	MNGRGR71072309H200	MANJARREZ	GARCIA	GERARDO	AV JARDIN 170 COL TLATILCO 2860 AZCAPOTZALCO ,D.F.	28/02/05 05:06:50 p.m.
9641	9	MNGRJR56020709H700	MANRIQUE	GUERRERO	JORGE	C BELGICA 815 COL PORTALES 3300	01/04/05 12:00:00 p.m.
3225	9	MNGRMR56022309M000	MENDOZA	DE GARCIA	MARTHA	CJON DE LA GLORIA 5 BIS BARR SAN FRANCISCO CALTONGO 16090 XOCHIMILCO ,D.F.	28/02/05 05:08:30 p.m.
3305	9	MNHRGB69042709H100	MONDRAGON	HERNANDEZ	GABRIEL ZITO	C HIDALGO 20 COL SANTA ANITA 8300 IZTACALCO ,D.F.	28/02/05 05:09:10 p.m.
3306	9	MNHRPR65032309M500	MONDRAGON	HERNANDEZ	PERLA ROCIO	AV HIDALGO 20 COL SANTA ANITA 8300 IZTACALCO ,D.F.	28/02/05 05:09:11 p.m.
3307	9	MNHRVC58052109H401	MONDRAGON	HERNANDEZ	VICTOR MANUEL	AV HIDALGO 125 EDIF 5 202 COL SANTA ANITA 8300 IZTACALCO ,D.F.	28/02/05 05:09:12 p.m.
3230	9	MNJRCN57031116H000	MENDOZA	JERONIMO	CONSTANTINO	AND 10 MZA 13 DEPTO 25 COL COOPERATIVA PALO ALTO 5110 CUAJIMALPA DE MORELOS ,D.F.	28/02/05 05:08:31 p.m.
9619	9	MNLMTR42102109M500	MONTOYA	LEMUS	MARIA TERESA	C CRUZ VERDE 49 COL BARROS SIERRA 10380 MAGDALENA CONTRERAS, LA ,D.F.	30/03/05 03:42:37 p.m.
3215	9	MNMCJX55101516H900	MENDEZ	MACIAS	J JESUS	C ENRIQUE GONZALEZ MTZ 277 E-2 COL SANTA MARIA LA RIBERA 6400 CUAUHTEMOC ,D.F.	28/02/05 05:08:23 p.m.
3234	9	MNMRHC58050509H900	MENDOZA	MARTINEZ	HECTOR OCTAVIO	C DURAZNO MZ 138 2 COL PBLO NUEVO ALTO 10640 MAGDALENA CONTRERAS, LA ,D.F.	28/02/05 05:08:33 p.m.
10265	9	MNMYRL30092614M800	MONTERROSA	MORALES	YOLANDA DELFINA	C ALHAMBRA 918 A COL PORTALES 3300 BENITO JUAREZ ,D.F.	28/02/05 05:09:17 p.m.
3216	9	MNPMR79081709M400	MENDEZ	PICHARDO	MARTHA MANUELA	CDA GENERAL ANAYA SN PBLO SAN ANTONIO TECOMITL 12100 MILPA ALTA ,D.F.	28/02/05 05:08:24 p.m.
3319	9	MNPDTR50071809M500	MONROY	PADILLA	MARIA TERESA	C ODESA 214 COL PORTALES 3300 BENITO JUAREZ ,D.F.	28/02/05 05:09:15 p.m.
9462	15	MNRMJN34012311M900	MONCADA	RAMIREZ	JUANA	C FELIPE ANGELES 28 COL DIVISION DEL NORTE 55200 ECATEPEC ,MEX.	30/03/05 03:39:40 p.m.

**ESTRUCTURA CIUDADANA**  
**LISTADO DE AFILIADOS QUE SE ENCUENTRAN EN OTRA ASOCIACION**

CONSECUTIVO	ENTIDAD	CLAVE ELECTORAL	APELLIDO PATERNO	APELLIDO MATERNO	NOMBRE	DOMICILIO	FECHA Y HORA DE BUSQUEDA
3309	15	MNRVDF80052409M500	MONDRAGON	RIVERA	DAFNE PATRICIA	AVE CULTURA ROMANA 990 EDIF 8 501 U HAB LAS GASERAS 54090 TLALNEPANTLA ,MEX.	28/02/05 05:09:12 p.m.
3310	9	MNRZJR36020209H900	MONDRAGON	RUIZ	JORGE	PRIMERA CERR DE LA AVE HIDALGO 20 4 COL SANTA ANITA 8300 IZTACALCO ,D.F.	28/02/05 05:09:12 p.m.
9705	15	MNSLJN61030809M900	MONDRAGON	SALINAS	JUANA	C FRANCISCO I MADERO MZ 3 LT 14 COL LA POPULAR 55210	01/04/05 12:00:00 p.m.
5123	15	MNSLMR63070209M200	MONDRAGON	SALINAS	MERCEDES	C FRANCISCO I MADERO 3 COL LA POPULAR 55210 ECATEPEC ,MEX.	28/02/05 05:24:21 p.m.
3338	9	MNSNAL62012309H200	MONZON	SANDOVAL	JOSE ALFONSO	C REY MOCTEZUMA MZ 117 LT 9 COL AJUSCO 4300 COYOACAN ,D.F.	28/02/05 05:09:20 p.m.
5112	15	MNSNIR48062609M400	MANZANO	SANCHEZ	IRMA	C MICHOACAN MZA 35 14 COL GRANJAS VALLE DE GUADALUPE 55200 ECATEPEC ,MEX.	28/02/05 05:24:17 p.m.
3015	9	MNSNLL75082009M700	MANJARREZ	SANCHEZ	LILIANA	C 1A MANUEL CUEVA SMZ 1 MZ 5 5 U HAB VICENTE GUERRERO 9200 IZTAPALAPA ,D.F.	28/02/05 05:06:50 p.m.
3322	9	MNSRTR52101512M700	MONTALVAN	SORIANO	TERESA	C CANAL NACIONAL 15 COL AMPL SAN MARCOS 16038 XOCHIMILCO ,D.F.	28/02/05 05:09:16 p.m.
5118	15	MNSTLS63071221M900	MENDOZA	SOTO	MARIA LUISA	C SUR 14 MZA 6 LT 8 COL SAN AGUSTIN 3A SECC 55130 ECATEPEC ,MEX.	30/03/05 03:27:16 p.m.
3016	9	MNTNSC39012511M700	MANRIQUEZ	TENA	SOCORRO	C BELGICA 219 S/N COL PORTALES 3300 BENITO JUAREZ ,D.F.	28/02/05 05:06:50 p.m.
3210	9	MNTRMR36121509M300	MENA	DE LA TORRE	MARGARITA	C SEVILLA 710 02 COL PORTALES 3300 BENITO JUAREZ ,D.F.	28/02/05 05:08:22 p.m.
3246	9	MNVGMR73061509H800	MENDOZA	VEGA	MARIO FRANCISCO	C PENNSYLVANIA 4 8 COL PARQUE SAN ANDRES 4040 COYOACAN ,D.F.	28/02/05 05:08:36 p.m.
9689	9	MNVLRL41100524H400	MONTOYA	VILLANUEVA	RAUL	AV 519 190 U SAN JUAN DE ARAGON 1A SECC 7969	01/04/05 12:00:00 p.m.
9620	9	MNVRAL42092609M400	MONTOYA	VARGAS	ALICIA	C PASO CHACABUCO 9 COL LA MEXICANA 1260 ALVARO OBREGON ,D.F.	30/03/05 03:42:48 p.m.
3312	9	MNVZGR60042509M800	MONDRAGON	VAZQUEZ	GRACIELA	C 16 DE SEPTIEMBRE S N PBLO SAN FCO TLALNEPANTLA 16900 XOCHIMILCO ,D.F.	28/02/05 05:09:13 p.m.
3050	9	MRABAG52042809H400	MARTINEZ	ABREGO	AGUSTIN	C SAN MATEO 196 COL LA PRECIOSA 2460 AZCAPOTZALCO ,D.F.	30/03/05 03:20:58 p.m.
3051	9	MRACEG51032009M500	MARTINEZ	ACOSTA	MARIA EUGENIA	C SERICULTURA 181 1 COL 20 DE NOVIEMBRE 15300 VENUSTIANO CARRANZA ,D.F.	28/02/05 05:07:01 p.m.
3052	9	MRACJR71012309H000	MARTINEZ	ACUVA	JORGE ALFONSO	PRIV MONSERRAT 4 S/N COL LOS REYES COYOACAN 4330 COYOACAN ,D.F.	28/02/05 05:07:01 p.m.
3029	9	MRALGD43010409M800	MARES	ALATRISTE	GUADALUPE	CDA PONIENTE 46 2815 4 COL SN SALVADOR XOCHIMANCA 2870 AZCAPOTZALCO ,D.F.	28/02/05 05:06:54 p.m.
9685	9	MRALGL57042009M200	MIRANDA	ALCANTARA	GLORIA	AV ANTONIO VALERIANO 4 3 COL DEL GAS 2950 AZCAPOTZALCO ,D.F.	30/03/05 03:44:48 p.m.
3247	15	MRALMR46042515M200	MERCADO	ALVAREZ	MARTHA	PRIV EMILIANO ZAPATA 6 - - EL CARMEN TOTOLTEPEC 50200 TOLUCA ,MEX.	28/02/05 05:08:36 p.m.
3056	9	MRALMR56043009H600	MARTINEZ	ALONSO	MARIO	C CAMPO MILAGRO 15 COL SANTO DOMINGO 2160 AZCAPOTZALCO ,D.F.	28/02/05 05:07:06 p.m.
3388	9	MRAMCL75091909M000	MORENO	AMOZORRUTIA	CLAUDIA ALEJANDRA	C PLATANALES 217 COL NUEVA SANTA MARIA 2800 AZCAPOTZALCO ,D.F.	28/02/05 05:09:48 p.m.

**ESTRUCTURA CIUDADANA**  
**LISTADO DE AFILIADOS QUE SE ENCUENTRAN EN OTRA ASOCIACION**

CONSECUTIVO	ENTIDAD	CLAVE ELECTORAL	APELLIDO PATERNO	APELLIDO MATERNO	NOMBRE	DOMICILIO	FECHA Y HORA DE BUSQUEDA
3057	9	MRANSL75040109M900	MARTINEZ	ANAYA	SILVIA	CJON 1 SOLEDAD 25 COL SAN SEBASTIAN 2040 AZCAPOTZALCO ,D.F.	28/02/05 05:07:06 p.m.
9645	17	MRANYL42063020M200	MARTINEZ	ANTONIO	YOLANDA	C FRANCISCO JAVIER MINA S/N COL FRANCISCO JAVIER MINA 62770 TLALTIZAPAN ,MOR.	30/03/05 03:43:48 p.m.
3264	9	MRARES42080130M000	MIRANDA	ARZABA	ESPERANZA	C MANUEL GONZALEZ 380 EDIF Q R B 6 UH NONOALCO TLATELOLCO 6900 CUAUHEMOC ,D.F.	28/02/05 05:08:44 p.m.
9696	9	MRARIS72021909H801	MORENO	ARCEGA	JOSE ISIDRO	CDA LOMAS ALEGRES MZ 3 LT 3 COL MARGARITA M DE JUAREZ 1250 ALVARO OBREGON ,D.F.	30/03/05 03:44:55 p.m.
9622	9	MRARLR62101609M100	MORALES	ARENAS	LAURA ELENA	C ENRIQUE GONZALEZ MARTINEZ 169 F 3 COL SANTA MARIA LA RIBERA 6400 CUAUHEMOC ,D.F.	30/03/05 03:42:53 p.m.
3059	9	MRARLZ64122009M600	MARTINEZ	AREVALO	MARIA DE LA LUZ	C MEZQUITE 10 1 COL VICTORIA DE LAS DEMOCRACIAS 2810 AZCAPOTZALCO ,D.F.	28/02/05 05:07:10 p.m.
3344	9	MRAVMR76100809M800	MORALES	AVILA	MARTHA PATRICIA	C JOSE A ALZATE 116 COL SANTA MARIA LA RIBERA 6400 CUAUHEMOC ,D.F.	28/02/05 05:09:22 p.m.
3102	9	MRBLAL44120928M600	MARTINEZ	LE BLANC	ALMA CELIA	C BALBOA 210 29 COL PORTALES 3300 BENITO JUAREZ ,D.F.	28/02/05 05:07:28 p.m.
3387	9	MRBLER78062109M900	MORENO	BLANCAS	ERIKA	C SAN CELSO MZ 642 LT 16 COL SANTA URSULA COAPA 4600 COYOACAN ,D.F.	28/02/05 05:09:48 p.m.
3345	9	MRBNJV67071615H800	MORALES	BENJUME	JAVIER	- 2A CDA DE JUAREZ 98 B COL LOMAS DE SAN PEDRO 5300 CUAJIMALPA DE MORELOS ,D.F.	30/03/05 03:21:59 p.m.
3346	9	MRBRRL43022709H000	MORALES	BRISEVO	RAUL	C ECONOMIA 20 U HAB EL ROSARIO 2100 AZCAPOTZALCO ,D.F.	28/02/05 05:09:23 p.m.
3067	9	MRCBGB57032415M000	MARTINEZ	CEBALLOS	MARIA GABRIELA	C CALMECAC 109 - COL ADOLFO RUIZ CORTINEZ 4630 COYOACAN ,D.F.	28/02/05 05:07:13 p.m.
3073	9	MRCHYL34041409M200	MARTINEZ	CHAVEZ	YOLANDA	CALZ TLATILCO 352 COL IGNACIO ALLENDE 2880 AZCAPOTZALCO ,D.F.	28/02/05 05:07:14 p.m.
3266	9	MRCLJR78090609H100	MIRANDA	CALDERON	JORGE ESTEBAN	C PASCLE 563 COL SANTO DOMINGO 4369 COYOACAN ,D.F.	28/02/05 05:08:44 p.m.
3069	9	MRCNLC79082715M800	MARTINEZ	CONTRERAS	LUCINA	C PLAN DE AYALA MZA 29 LT 32 COL SAN LORENZO LA CEBADA 16018 XOCHIMILCO ,D.F.	28/02/05 05:07:14 p.m.
3026	9	MRCRAN55051020H500	MARCIAL	CARRASCO	ANIBAL HERMINIA	C TICOMAN 91 B 101 COL SAN ANDRES 2240 AZCAPOTZALCO ,D.F.	28/02/05 05:06:53 p.m.
3269	9	MRCRHR79092809M800	MIRANDA	CARREON	GUILLERMINA	C ZAPOTECAS MZA 38 LT 18 COL AJUSCO 4300 COYOACAN ,D.F.	28/02/05 05:08:47 p.m.
7377	9	MRCRMR71122015M600	MARTINEZ	CRUZ	MARCELA	1A PRIV ROSA DE BENGALA 2 1 COL MOLINO DE ROSAS 1470 ALVARO OBREGON ,D.F.	01/03/05 11:20:06 a.m.
10334	9	MRCRMR76072309M300	MIRANDA	CARREON	MARILU	C ZAPOTECAS MZ 38 LT 18 COL AJUSCO 4300 COYOACAN ,D.F.	28/02/05 05:08:44 p.m.
3023	9	MRCRRT50052212M900	MARBAN	CARRANZA	RITA	C DE LAS FLORES MZ 946 3 COL PGAL DE STA URSULA COAPA 4600 COYOACAN ,D.F.	28/02/05 05:06:52 p.m.
3064	9	MRCSAN62090809M800	MARTINEZ	COSIO	ANGELICA DEL CARMEN	AV POPOCATEPETL 144 202 COL PORTALES SUR 3300 BENITO JUAREZ ,D.F.	28/02/05 05:07:12 p.m.
3066	9	MRCTPL65090909M200	MARTINEZ	CATARINO	MARIA DEL PILAR	C TOTONACAS MZ 50 343 COL AJUSCO 4300 COYOACAN ,D.F.	28/02/05 05:07:13 p.m.
3071	17	MRCVJN65100909H200	MARTINEZ	CUEVAS	JUAN MARTIN	C DEL CANAL S/N LOC EL RODEO 62605 MIACATLAN ,MOR.	28/02/05 05:07:14 p.m.

**ESTRUCTURA CIUDADANA**  
**LISTADO DE AFILIADOS QUE SE ENCUENTRAN EN OTRA ASOCIACION**

CONSECUTIVO	ENTIDAD	CLAVE ELECTORAL	APELLIDO PATERNO	APELLIDO MATERNO	NOMBRE	DOMICILIO	FECHA Y HORA DE BUSQUEDA
8479	9	MRDLCL72071309M500	MORENO	DELGADO	CLAUDIA	C TLACOTAL M 2506 COL GABRIEL RAMOS MILLAN 8730 IZTACALCO ,D.F.	01/03/05 11:27:54 a.m.
3078	9	MRDMAL65062609H900	MARTINEZ	DOMINGUEZ	ALEJANDRO	C OCAMPO 190 COL CUAJIMALPA 5000	01/04/05 12:00:00 p.m.
3348	9	MRDZCR56121409M800	MORALES	DIAZ	CARMEN	C AMORES 1636 A104 COL DEL VALLE 3100 BENITO JUAREZ ,D.F.	28/02/05 05:09:23 p.m.
3080	9	MREQJS55082816M500	MARTINEZ	EQUIWA	JOSEFA	C TLIXOCHITL S/N BARR AMP SN MARCOS 16038 XOCHIMILCO ,D.F.	28/02/05 05:07:20 p.m.
3081	9	MRESBT31052409M300	MARTINEZ	ESPINDOLA	BEATRIZ	C LECUMBERRI 16 C 1 COL CENTRO 6020 CUAUHTEMOC ,D.F.	28/02/05 05:07:20 p.m.
3349	9	MRESHM33082809H100	MORALES	ESPINOSA	HUMBERTO	C YACATAS 83 11 COL NARVARTE 3020 BENITO JUAREZ ,D.F.	30/03/05 03:22:04 p.m.
3083	9	MRFLDL59031409M400	MARTINEZ	FALCON	MARIA DOLORES	C CAMPO BELLO EDIF C 5 302 U HAB XOCHINAHUAC 2125 AZCAPOTZALCO ,D.F.	28/02/05 05:07:21 p.m.
9701	9	MRFRSL30112011H500	MORALES	FRANCO	SALVADOR	CDA YAUTLE 35 COL STO DOMINGO 4369 COYOACAN ,D.F.	30/03/05 03:45:03 p.m.
3096	9	MRGDMR37122909M400	MARTINEZ	GUADARRAMA	MARGARITA	C DURAZNO MZ 138 2 COL PBLO NUEVO ALTO 10640 MAGDALENA CONTRERAS, LA ,D.F.	28/02/05 05:07:26 p.m.
10386	9	MRGLMR50101709M201	MORALES	GALICIA	MARGARITA	C AVESTRUZ 28 2 COL BELLAVISTA 1140 ALVARO OBREGON ,D.F.	28/02/05 05:09:24 p.m.
3250	9	MARGNEV77101715M400	MERCED	GONZALEZ	EVA MARIA	C PLAN DE AYALA MZA 30 LT 9 COL SAN LORENZO LA CEBADA 16018 XOCHIMILCO ,D.F.	28/02/05 05:08:38 p.m.
5114	15	MRGNTM32122909M300	MARTINEZ	GONZALEZ	TOMASA	C AQUILES SERDAN MZA 2 LT 20 COL MIGUEL HIDALGO 55490 ECATEPEC ,MEX.	28/02/05 05:24:18 p.m.
3399	9	MRGRAN56071209M100	MORENO	GARNICA	ANA BERTHA	C REY MOCTEZUMA MZ 109 LT 15 COL AJUSCO 4300 COYOACAN ,D.F.	28/02/05 05:09:53 p.m.
3088	9	MRGRGB59122609H700	MARTINEZ	GARCIA	GABRIEL	C CANARIAS 305 7 COL PORTAL4S 3300 BENITO JUAREZ ,D.F.	30/03/05 03:21:01 p.m.
3352	9	MRGRPD79070709H700	MORALES	GARCIA	PEDRO MANUEL	CAM A SANTA FE 406 COL PARAISO 1130 ALVARO OBREGON ,D.F.	30/03/05 03:22:06 p.m.
3098	9	MRHDGB71042109M600	MARTINEZ	HIDALGO MONROY	GABRIELA	AV EMILIANO ZAPATA 157 104 COL PORTALES 3300 BENITO JUAREZ ,D.F.	28/02/05 05:07:27 p.m.
3400	9	MRHRAN45061309M800	MORENO	HERNANDEZ	ANTONIA	C DIVISION DEL NORTE MZ 1 LT 1 COL BOSQUES SECC TORRES 1150 ALVARO OBREGON ,D.F.	28/02/05 05:09:53 p.m.
7199	9	MRHRLR65121230M700	MARTINEZ	HERNANDEZ	LORENA	CALZ I ZARAGOZA 2980 EDIF K5 404 U HAB CONCORDIA ZARAGOZA 9510 IZTAPALAPA ,D.F.	01/03/05 11:18:42 a.m.
3248	9	MRHRLT71082216M000	MERCADO	HERNANDEZ	LETICIA	C FF CC DE CUERNAVACA 95 COL 8 DE AGOSTO 1180 ALVARO OBREGON ,D.F.	28/02/05 05:08:37 p.m.
10342	9	MRHRSS75090509M800	MORENO	HERNANDEZ	SUSANA OBDULIA	C ZAPOTECAS MZA 103 LT 29 COL AJUSCO COYOACAN 4300 COYOACAN ,D.F.	28/02/05 05:09:53 p.m.
3097	9	MRHRVR56081109M700	MARTINEZ	HERNANDEZ	VIRGINIA	C JOSEFAO O DE DOMINGUEZ MZA 33 LT 2 COL LA CEBADA SAN LORENZO 16018 XOCHIMILCO ,D.F.	28/02/05 05:07:27 p.m.
3384	9	MRJRAD77081109H900	MORELEON	JURADO	ADRIADEL ALFREDO	C BELGICA 214 11 COL PORTALES 3300 BENITO JUAREZ ,D.F.	28/02/05 05:09:47 p.m.
3101	9	MRLGAN69032809M200	MARTINEZ	LAGUNAS	ANA MARIA	C LA ESCONDIDA 2 COL SAN BERNABE OCOTEPEC 10300	01/04/05 12:00:00 p.m.

**ESTRUCTURA CIUDADANA**  
**LISTADO DE AFILIADOS QUE SE ENCUENTRAN EN OTRA ASOCIACION**

CONSECUTIVO	ENTIDAD	CLAVE ELECTORAL	APELLIDO PATERNO	APELLIDO MATERNO	NOMBRE	DOMICILIO	FECHA Y HORA DE BUSQUEDA
7532	9	MRLNCR20060713H500	MORALES	LEON	CIRILO	C ANTONIO DEL CASTILLO 3 A COL SAN RAFAEL 6470 CUAUHTEMOC ,D.F.	01/03/05 11:21:21 a.m.
3358	9	MRLPES68070209M900	MORALES	LOPEZ	ESTHER	AV TAXQUEVA 1891 C 405 COL SAN FRANCISCO CULHUACAN 4260 COYOACAN ,D.F.	28/02/05 05:09:27 p.m.
9454	15	MRLPJL41010721M500	MARQUEZ	LOPEZ	JULIETA	C MORAS MZA 30 LT 41 CS 13 FRACC LOS HEROES COACALCO 55712 COACALCO ,MEX.	30/03/05 03:39:28 p.m.
3357	9	MRLRES46071409M800	MORALES	LARQUE	ESTHER REFUGIO	C R F MAGON 189 EDIF IGNACIO L R C 112 U H NONOALCO TLATELOLCO 6900 CUAUHTEMOC ,D.F.	28/02/05 05:09:27 p.m.
3403	9	MRMLFL30071209H200	MORENO	MILLAN	FELIX	C HORTELANOS 46 203 COL MORELOS 15270 VENUSTIANO CARRANZA ,D.F.	28/02/05 05:09:54 p.m.
3283	9	MRMNAB77031509H900	MIRANDA	MONDRAGON	ABEL	C CHAUCINGO 60 COL SANTO DOMINGO 4369 COYOACAN ,D.F.	28/02/05 05:08:55 p.m.
3117	9	MRMNAN54042509M200	MARTINEZ	MONTES	MARIA ANTONIETA	C OAXACA 29 COL SAN FRANCISCO 10800 MAGDALENA CONTRERAS, LA ,D.F.	28/02/05 05:07:36 p.m.
3116	9	MRMNEG54050309M200	MARTINEZ	MONROY	MARIA EUGENIA	C BELGICA 913 11 COL PORTALES 3300 BENITO JUAREZ ,D.F.	28/02/05 05:07:35 p.m.
3107	9	MRMNIR54042111M100	MARTINEZ	MANDUJANO	IRMA	C LAZARO CARDENAS 102 PBLO SN MATEO TLALTENANGO 5600 CUAJIMALPA DE MORELOS ,D.F.	28/02/05 05:07:31 p.m.
3276	9	MRMNKR74121509M200	MIRANDA	MONDRAGON	KORINA	C CHAUCINGO MZA 21 LT 2 OF 60 COL SANTO DOMINGO 4369 COYOACAN ,D.F.	30/03/05 03:21:52 p.m.
3121	9	MRMNPD68070509H100	MARTINEZ	MUNGUIA	PEDRO	C JUMIL 393 COL SANTO DOMINGO 4369 COYOACAN ,D.F.	28/02/05 05:07:37 p.m.
3118	9	MRMNSC46011209M900	MARTINEZ	MONTES	SOCORRO	C TIERRA BLANCA 9 COL SAN FRANCISCO CONTRERAS 10500 MAGDALENA CONTRERAS, LA ,D.F.	28/02/05 05:07:36 p.m.
10336	9	MRMNXC76010409M400	MIRANDA	MONDRAGON	XOCHITL	C CHAUCINGO 60 - COL SANTO DOMINGO 4369 COYOACAN ,D.F.	28/02/05 05:08:53 p.m.
10335	9	MRMRAB48092212H500	MIRANDA	MIRANDA	ABEL	C CHAUCINGO 60 - COL PGAL SANTO DOMINGO 4369 COYOACAN ,D.F.	28/02/05 05:08:52 p.m.
3119	9	MRMRCR79071621M400	MARTINEZ	MORA	CARMEN ROLANDA	C SAN ANTONIO MZA 7 LT 28 COL ZENTLAPATL 5010 CUAJIMALPA DE MORELOS ,D.F.	30/03/05 03:21:10 p.m.
9680	9	MRMRRS49083009M000	MORENO	MORENO	ROSA MARIA	C PRIVADA CORINA 19 A COL DEL CARMEN 4100 COYOACAN ,D.F.	30/03/05 03:44:46 p.m.
3022	9	MRMRUL79081709H800	MARAION	MARTINEZ	ULISES	C RAMON ZAPENA MZA 88 LT 14 COL ZONA ESCOLAR 7230 GUSTAVO A. MADERO ,D.F.	28/02/05 05:06:52 p.m.
3113	9	MRMTDV53102409H400	MARTINEZ	MATAMOROS	DAVID RAFAEL	C MELCHOR OCAMPO MZA 7 LT 17 COL SAN LORENZO LA CEBADA 16018 XOCHIMILCO ,D.F.	28/02/05 05:07:34 p.m.
3156	9	MRMTEM51052215M500	MARTIVON	MATEOS	EMILIA	C 2 MANUEL CUEVAS SM 1 MZA 9 LT 36 U HAB VICENTE GUERRERO 9200 IZTAPALAPA ,D.F.	28/02/05 05:08:00 p.m.
3114	9	MRMYAN69111409M500	MARTINEZ	MAYEN	ANGELICA	EDIF FRANCISCO SOSA B 402 U HAB EL ROSARIO 2100 AZCAPOTZALCO ,D.F.	28/02/05 05:07:34 p.m.
3360	9	MRMYMR21013009M400	MORALES	MAYEN	MARGARITA	C BELGICA 206 COL PORTALES 3300	01/04/05 12:00:00 p.m.
3124	9	MRNTJS57091909H400	MARTINEZ	NIETO	JESUS EMANUEL	C BELGICA 814 COL PORTALES 3300 BENITO JUAREZ ,D.F.	30/03/05 03:21:12 p.m.
3363	9	MROCRS53070907M500	MORALES	OCHOA	ROSA ELENA	RTNO 2 AV INGENIEROS MILITARES 41 B 204 U LOMAS DE SOTELO 11200 MIGUEL HIDALGO ,D.F.	30/03/05 03:22:08 p.m.

**ESTRUCTURA CIUDADANA**  
**LISTADO DE AFILIADOS QUE SE ENCUENTRAN EN OTRA ASOCIACION**

CONSECUTIVO	ENTIDAD	CLAVE ELECTORAL	APELLIDO PATERNO	APELLIDO MATERNO	NOMBRE	DOMICILIO	FECHA Y HORA DE BUSQUEDA
3126	9	MRORDL65121009M200	MARTINEZ	ORTIZ	DOLORES	C PRESA REVENTADA 46 3 COL SAN JERONIMO LIDICE 10200 MAGDALENA CONTRERAS, LA ,D.F.	28/02/05 05:07:48 p.m.
3127	9	MRORDR71040315M100	MARTINEZ	ORTIZ	DORA ARACELI	C PRESA REVENTADA 46 COL SAN JERONIMO LIDICE 10200 MAGDALENA CONTRERAS, LA ,D.F.	28/02/05 05:07:48 p.m.
3128	9	MROREN73071515M400	MARTINEZ	ORTIZ	ENRIQUETA	C ESCONDIDA 2 PBLO SAN BERNABE OCOTEPEC 10300 MAGDALENA CONTRERAS, LA ,D.F.	28/02/05 05:07:48 p.m.
10337	9	MRORES41081409M700	MIRELES	ORTIZ	ESPERANZA	C NOCHEBUENA 55 - COL CIUDAD JARDIN 4370 COYOACAN ,D.F.	28/02/05 05:08:54 p.m.
3339	9	MROSOS77062809H900	MORA	ORTIZ	OSCAR MANUEL	CJON TLACOMULCO 50 COL TEPEPAN 16020 XOCHIMILCO ,D.F.	28/02/05 05:09:20 p.m.
3130	9	MRPLAN63053009M600	MARTINEZ	PALMIERI	ANTONIETA	C ANDORRA 28 COL ZACAHUITZCO 3550 BENITO JUAREZ ,D.F.	30/03/05 03:21:13 p.m.
3136	9	MRPLLR48120909M000	MARTINEZ	PLATA	MARIA DE LOURDES	AV EMILIANO ZAPATA 159 COL PORTALES 3300 BENITO JUAREZ ,D.F.	28/02/05 05:07:50 p.m.
3405	15	MRPRES42012209M700	MORENO	PEREZ	ESTELA	C NARCISOS MZA 24 LT 21 15 FRACC LOS HEROES COACALCO 55712 COACALCO ,MEX.	28/02/05 05:09:54 p.m.
3135	9	MRPRRY31012312H500	MARTINEZ	PEREZ	RAYMUNDO	C NIO JESUS 54 COL SAN JUAN Y GPE TICOMAN 7350 GUSTAVO A. MADERO ,D.F.	28/02/05 05:07:50 p.m.
3368	9	MRRMDL60032109M900	MORALES	RAMIREZ	MARIA DOLORES HERMELINDA	C BELGICA 206 S/N COL PORTALES 3300 BENITO JUAREZ ,D.F.	30/03/05 03:22:10 p.m.
3367	9	MRRMES67101909H300	MORALES	RAMIREZ	ESTEBAN EDUARDO	C BELGICA 206 - COL PORTALES 3300 BENITO JUAREZ ,D.F.	28/02/05 05:09:30 p.m.
3137	9	MRRNLS72062109H100	MARTINEZ	RENDON	LUIS RAUL	C ALHAMBRA 824 P B COL PORTALES 3300 BENITO JUAREZ ,D.F.	28/02/05 05:07:50 p.m.
3140	9	MRRQRL61083007H500	MARTINEZ	ROQUE	ROEL	CAM ANTIGUO A CULHUACAN 126 C 301 COL STA ISABEL INDUSTRIAL 9820 IZTAPALAPA ,D.F.	30/03/05 03:21:13 p.m.
3141	9	MRRSHL77062715H500	MARTINEZ	ROSALES	HILARIO	C AVESTRUZ 28 DEP 201 COL BELLAVISTA 1140 ALVARO OBREGON ,D.F.	30/03/05 03:21:14 p.m.
3406	9	MRRYJV33120309H100	MORENO	REYES	JAVIER	C SANTOS DEGOLLADO MZA 227 LT 3 COL AMPL BENITO JUAREZ 7250 GUSTAVO A. MADERO ,D.F.	28/02/05 05:09:54 p.m.
3143	9	MRSNAL48122009H900	MARTINEZ	SANCHEZ	JOSE ALFREDO	CDA SAN APOLINAR MZA 3 LT 92 COL SANTA URSULA COAPA 4600 COYOACAN ,D.F.	28/02/05 05:07:52 p.m.
3144	9	MRSNAR79090909H800	MARTINEZ	SANCHEZ	ARNULFO	C JOSE MORENO SALIDO 115 COL BARRANCA SECA 10580 MAGDALENA CONTRERAS, LA ,D.F.	28/02/05 05:07:52 p.m.
3147	9	MRSNJA48062409M500	MARTINEZ	SANCHEZ	JUANA	CJON SAN FELIPE N 9 5 COL XOCO 3330 BENITO JUAREZ ,D.F.	28/02/05 05:07:53 p.m.
3149	9	MRTRRM71112009H700	MARTINEZ	TORRES	ROMAN	C BELGICA 809 0 COL PORTALES 3300 BENITO JUAREZ ,D.F.	30/03/05 03:21:17 p.m.
3046	9	MRUREG77070812M000	MARQUILLO	URIAS	EUGENIA	C PLAN DE SAN LUIS MZ 28 LT 30 COL SAN LORENZO LA CEBADA 16018 XOCHIMILCO ,D.F.	28/02/05 05:06:59 p.m.
9453	15	MRVLJS78092309M200	MARIN	VILCHES	JESSICA FERNANDA	C VALLE SELENGA 326 COL VALLE DE ARAGON 3A SECC 55280 ECATEPEC ,MEX.	30/03/05 03:39:28 p.m.
10263	9	MRVLOF38072309M400	MARTINEZ Y	VELASCO	OFELIA ESTELA	C FILIPINAS 403 COL PORTALES 3300 BENITO JUAREZ ,D.F.	28/02/05 05:07:55 p.m.
3341	9	MRVNMR72011321H700	MORA	VENTURA	MARTIN	AV VICTOR HUGO 83 2 COL PORTALES 3300	01/04/05 12:00:00 p.m.



**ESTRUCTURA CIUDADANA**  
**LISTADO DE AFILIADOS QUE SE ENCUENTRAN EN OTRA ASOCIACION**

CONSECUTIVO	ENTIDAD	CLAVE ELECTORAL	APELLIDO PATERNO	APELLIDO MATERNO	NOMBRE	DOMICILIO	FECHA Y HORA DE BUSQUEDA
3150	9	MRVRJL71120909H800	MARTINEZ	VARGAS	JOEL	C 32 MZA 11 LT 16 COL EL RODEO 8510 IZTACALCO ,D.F.	28/02/05 05:07:55 p.m.
3063	9	MRXXCR63100709M600	MARTINEZ		CARMEN	AV EJE 10 SUR HENRIQUEZ UREA 229 COL STO DOMINGO 4369 COYOACAN ,D.F.	28/02/05 05:07:12 p.m.
3049	9	MRZGJS50031912M600	MARTINEZ	ZUIGA	JOSEFINA	C HEROES DE 1914 31 1 COL 8 DE AGOSTO 1180 ALVARO OBREGON ,D.F.	28/02/05 05:07:00 p.m.
3155	9	MRZVFR53052830H700	MARTINEZ	ZAVALETA	FRANCISCO	C PISTA OLIMPICA 100 BARRIO 18 16034	01/04/05 12:00:00 p.m.
3414	9	MTGRLS60081809H900	MOTA	GARCIA	JOSE LUIS	C FILIPINAS 226 S/N COL PORTALES 3300 BENITO JUAREZ ,D.F.	30/03/05 03:22:22 p.m.
3415	9	MTLNES63080409M300	MOTA	LUNA	ESTHER MARTINA	C ALHELI 40 2 COL TLATILCO 2860 AZCAPOTZALCO ,D.F.	28/02/05 05:09:56 p.m.
3165	9	MTMRFL52050121H000	MATAMOROS	MORALES	FELIPE CRUZ	AV HIDALGO 150 4 COL SANTA ANITA 8300 IZTACALCO ,D.F.	28/02/05 05:08:04 p.m.
9455	15	MTMRLC52030415M300	MATURANO	MARTINEZ	LUCIA	CDA DE VENEZUELA MZA 9 LT 5 COL JARDS DE CERRO GORDO 55100 ECATEPEC ,MEX.	30/03/05 03:39:29 p.m.
8216	9	MTPRGL63041509M400	MATHIAS	PEREZ	GLORIA	C 30 MZA 9 51 2 COL EL RODEO 8510 IZTACALCO ,D.F.	01/03/05 11:26:19 a.m.
3162	9	MTRMLS71061509H600	MATABUENA	RAMIREZ	JOSE LUIS	C MONROVIA 725 102 COL PORTALES 3300 BENITO JUAREZ ,D.F.	28/02/05 05:08:03 p.m.
3163	9	MTRMNL78121209M600	MATABUENA	RAMIREZ	NALLELY	C REPUBLICAS 141 COL PORTALES 3300 BENITO JUAREZ ,D.F.	28/02/05 05:08:03 p.m.
3164	9	MTRMPB73090809H000	MATABUENA	RAMIREZ	PABLO ENRIQUE	AV REPUBLICAS 141 COL PORTALES 3300 BENITO JUAREZ ,D.F.	28/02/05 05:08:04 p.m.
3160	11	MTSTAR66041309M000	MATA	SOTO	ARACELI	C GRANJA NATALIA 235 FRAC GRANJENO PLUS 37550 LEON ,GTO.	28/02/05 05:08:03 p.m.
3175	9	MYALRC82042209H500	MAYEN	ALVAREZ	RICARDO	EDIF JOSE MARIA LUIS MORA C 302 U HAB EL ROSARIO 2100 AZCAPOTZALCO ,D.F.	28/02/05 05:08:09 p.m.
3174	9	MYALRM53090809M600	MAYEN	ALVARADO	REMEDIOS	C SAN MATEO 196 COL LA PRECIOSA 2460 AZCAPOTZALCO ,D.F.	28/02/05 05:08:09 p.m.
3169	9	MYALSL76062509H900	MAYA	ALFEREZ	SALOMON	C PLAN DE LA NORIA MZA 34 LT 5 COL SAN LORENZO LA CEBADA 16018 XOCHIMILCO ,D.F.	28/02/05 05:08:05 p.m.
3417	9	MYCRMG69030309M700	MOYA	CERVANTES	MARIA MAGDALENA	SECC J MOD E CASA 106 - U HAB EL PIRU 1230 ALVARO OBREGON ,D.F.	30/03/05 03:22:22 p.m.
3176	9	MYCRMR48012209M800	MAYORAL	CRUZ	MERCEDES	C GUANABANA 281 COL NUEVA SANTA MARIA 2800 AZCAPOTZALCO ,D.F.	28/02/05 05:08:09 p.m.
3177	9	MYOSMY75033109M800	MAYORGA	OSNAYA	MAYRA	PRIV REAL DE SAN MARTIN 5 COL SANTA BARBARA 2230 AZCAPOTZALCO ,D.F.	28/02/05 05:08:09 p.m.
3179	9	MYRDEV67050309H900	MAYREN	RODRIGUEZ	EVENCIO	AV DELFIN MADRIGAL 111 COL SANTO DOMINGO 4369 COYOACAN ,D.F.	28/02/05 05:08:10 p.m.
3427	9	MZGRFL48020421M700	MUOZ	GUARNEROS	FLORENCIA	CDA SANTA RITA 100 COL LOMA DEL PADRE 5020 CUAJIMALPA DE MORELOS ,D.F.	28/02/05 05:10:04 p.m.
5129	15	MZMRHL38122109M800	MUOZ	MORAN	HILDA	C ROSALES MZ 36 LT 21 COL CUCHILLA ROSALES 55270 ECATEPEC ,MEX.	28/02/05 05:24:22 p.m.
3429	9	MZOLAM58010312M000	MUOZ	OLIVO	AMALIA	7A CDA RETOIO 827 97 RETOIO 9440 IZTAPALAPA ,D.F.	28/02/05 05:10:05 p.m.

**ESTRUCTURA CIUDADANA**  
**LISTADO DE AFILIADOS QUE SE ENCUENTRAN EN OTRA ASOCIACION**

CONSECUTIVO	ENTIDAD	CLAVE ELECTORAL	APELLIDO PATERNO	APELLIDO MATERNO	NOMBRE	DOMICILIO	FECHA Y HORA DE BUSQUEDA
10389	9	MZOLGL54123121M600	MU'IOZ	OLIVO	GLORIA	C P SEXENAL LT 26 MZA 31 135 11 COL SN LORENZO 16018 XOCHIMILCO ,D.F.	28/02/05 05:10:05 p.m.
9677	9	MZONPD61042909H500	MU'IOZ	ONOFRE	PEDRO	C MIXTECAS MZ 69 LT 24 COL AJUSCO 4300 COYOACAN ,D.F.	30/03/05 03:44:44 p.m.
3432	9	MZORMR69120909H900	MU'IOZ	ORTIZ	MARTIN	C EDUARDO OLIVARES MZ 18 LT 22 COL PALMATITLA 7170 GUSTAVO A. MADERO ,D.F.	30/03/05 03:22:24 p.m.
3435	9	MZVZRN77051509H300	MU'IOZ	VAZQUEZ	RENE	AND 19 DEL TEMOLUCO ENT 6 CASA 1 U HAB ACUEDUCTO DE GUADALUPE 7270 GUSTAVO A. MADERO ,D.F.	28/02/05 05:10:08 p.m.
9676	9	MZVZRT79092809M500	MU'IOZ	VAZQUEZ	RUTH	C ADOLFO LOPEZ MATEOS 138 COL BENITO JUAREZ 7250 GUSTAVO A. MADERO ,D.F.	30/03/05 03:44:43 p.m.
3465	9	NGRVGL62082509M400	NEGRETE	RIVAS	GLORIA	CJON DE TLATEMPA 33 23 COL SAN FRANCISCO 4320 COYOACAN ,D.F.	28/02/05 05:10:17 p.m.
3466	9	NGRVMN78102109M800	NEGRETE	RIVERA	MONICA	AV HIDALGO 36 13 COL SANTA ANITA 8300 IZTACALCO ,D.F.	28/02/05 05:10:17 p.m.
3439	9	NJMAD66011509M201	NAJERA	MENDOZA	AIDEE	2A CDA TLIXOCHITL 7 COL AMP SAN MARCOS 16050 XOCHIMILCO ,D.F.	28/02/05 05:10:09 p.m.
3484	9	NLARRC55020709M400	NOLASCO	ARCE	ROCIO	C BALBOA 1120 406 A COL PORTALES 3300 BENITO JUAREZ ,D.F.	28/02/05 05:10:25 p.m.
3485	9	NLCLES44020316M300	NOLASCO	CALDERON	ESPERANZA	C MARIANO AZUELA 204 15 COL SANTA MARIA LA RIBERA 6400 CUAUHTEMOC ,D.F.	28/02/05 05:10:25 p.m.
3470	9	NMMRAL55092209H900	NEUMAN	MARTINEZ	ALBERTO	C VICTOR HUGO 132 COL PORTALES 3300 BENITO JUAREZ ,D.F.	28/02/05 05:10:21 p.m.
3468	9	NRSCN43092809M600	NERI	OSORIO	CONCEPCION	AV NECAXA 118 13 COL PORTALES 3300 BENITO JUAREZ ,D.F.	30/03/05 03:22:30 p.m.
3469	9	NRPRAN79091209M000	NERI	PEREZ	ANA BERTHA	C JUAREZ 98 1 COL SANTA ANITA 8300 IZTACALCO ,D.F.	28/02/05 05:10:20 p.m.
3471	9	NTBRJR71032909H900	NIETO	BARAJAS	JORGE ARMANDO	C BELGICA 409 COL PORTALES 3300 BENITO JUAREZ ,D.F.	28/02/05 05:10:21 p.m.
3472	9	NTBRLS50092809H400	NIETO	BARRERA	JOSE LUIS	C 15 330 COL PRO HOGAR 2600 AZCAPOTZALCO ,D.F.	28/02/05 05:10:22 p.m.
3476	9	NTMJFL78052809M000	NIETO	MEJIA	MARIA FELIX	C LAJAS 27 COL LAS LAJAS 5760 CUAJIMALPA DE MORELOS ,D.F.	28/02/05 05:10:23 p.m.
3478	9	NTPRAN55101409M600	NIETO	PEREZ	MARIA DE LOS ANGELES	5A CDA DE AV MEXICO 20 COL CUAJIMALPA 5000 CUAJIMALPA DE MORELOS ,D.F.	30/03/05 03:22:32 p.m.
3479	9	NTSNAM31091113H600	NIETO	SANCHEZ	AMADO	2 CDA DE XOCHITLA MZA 4 25 COL DEL CARMEN 7210 GUSTAVO A. MADERO ,D.F.	28/02/05 05:10:24 p.m.
3480	9	NTSNHG80030509H700	NIETO	SANCHEZ	HUGO ALBERTO	CJON SAN MIGUEL 9 COL CHURUBUSCO 4210 COYOACAN ,D.F.	28/02/05 05:10:24 p.m.
3454	9	NVAMLC61070120M600	NAVARRETE	AMBROSIO	LUCILA	CDA DE SAN JOSE DE LOS CEDROS 35 2 SAN JOSE DE LOS CEDROS 5200 CUAJIMALPA DE MORELOS ,D.F.	28/02/05 05:10:13 p.m.
3443	9	NVCHAN77082509M800	NAVA	CHAVEZ	ANGELICA	CJON HORTENCIA CHINAMPA 6 BARR SAN CRISTOBAL 16080 XOCHIMILCO ,D.F.	28/02/05 05:10:10 p.m.
6964	9	NVCPBL68120409M100	NOVOA	CAPETILLO	MARIA BELEM	CDA BENITO JUAREZ 2 19 COL SAN ALVARO 2090 AZCAPOTZALCO ,D.F.	01/03/05 11:16:48 a.m.
3462	9	NVCSGL75071509M100	NAVIA	CASTRO	GLORIA	C ENRIQUE GLEZ MARTINEZ 269 6B COL SANTA MARIA LA RIBERA 6400 CUAUHTEMOC ,D.F.	28/02/05 05:10:15 p.m.

**ESTRUCTURA CIUDADANA**  
**LISTADO DE AFILIADOS QUE SE ENCUENTRAN EN OTRA ASOCIACION**

CONSECUTIVO	ENTIDAD	CLAVE ELECTORAL	APELLIDO PATERNO	APELLIDO MATERNO	NOMBRE	DOMICILIO	FECHA Y HORA DE BUSQUEDA
3456	9	NVCVJS39030609M000	NAVARRO	COVARRUBIAS	MARIA DE JESUS	CDA 2 DENTRAL 3 - BARR SAN BERNABE 2830 AZCAPOTZALCO ,D.F.	28/02/05 05:10:13 p.m.
3445	9	NVESLC38121515M100	NAVA	ESTRADA	LUCIA	C ZAPOTECAS MZ 21 LT 15 S/N COL AJUSCO 4300 COYOACAN ,D.F.	28/02/05 05:10:10 p.m.
3446	9	NVGRRC61010809M100	NAVA	GARCIA	MARIA DEL CARMEN	CDA TICOMAN 4 - COL SAN ANDRES 2240 AZCAPOTZALCO ,D.F.	28/02/05 05:10:11 p.m.
3448	9	NVHRRS59082609M200	NAVA	HUERTA	ROSA MARIA	C MIRAVALLE 606 1 COL PORTALES ORIENTE 3570 BENITO JUAREZ ,D.F.	28/02/05 05:10:11 p.m.
3458	9	NVMLRC79032609M000	NAVARRO	MILLA	ROCIO	C MAURICIO GOMEZ NUM 50 COL CUAUTEPEC DE MADERO 7100 GUSTAVO A. MADERO ,D.F.	28/02/05 05:10:14 p.m.
3450	9	NVPCSC49062717M300	NAVA	PACHECO	SOCORRO	C SAN FELIPE 226 COL XOCO 3330 BENITO JUAREZ ,D.F.	28/02/05 05:10:12 p.m.
3451	9	NVRJGR55042609H400	NAVA	ROJAS	GREGORIO	C LAJAS 18 PROV COL LAS LAJAS 5760 CUAJIMALPA DE MORELOS ,D.F.	28/02/05 05:10:12 p.m.
3452	9	NVRMAD81062809H000	NAVA	ROMERO	ADAN	PRIV SANTA RITA 6 COL LOMA DEL PADRE 5020 CUAJIMALPA DE MORELOS ,D.F.	28/02/05 05:10:12 p.m.
3453	9	NVRZAD49112609H100	NAVA	RUIZ	ADOLFO ERNESTO	C CAMPO HORCON 168 2 COL REYNOSA TAMAULIPAS 2200 AZCAPOTZALCO ,D.F.	28/02/05 05:10:13 p.m.
9464	15	NVTRLN58061521H000	NAVA	TORRES	LEONIDES MANUEL	C ADOLFO LOPEZ MATEOS L-32 A UNIDAD VALLE DE ANAHUAC 55210 ECATEPEC ,MEX.	30/03/05 03:39:42 p.m.
5133	15	NVVDFR51100411M300	NAVARRETA	VIDAL	FRANCISCA	C 2 LT 33 D 2 COL EMILIANO ZAPATA 55200 ECATEPEC ,MEX.	28/02/05 05:24:23 p.m.
3455	9	NVVLFR57031809H300	NAVARRETE	VALDEZ	FRANCISCO	C CAMPO FLORIDO 96 4 COL BELLAVISTA 1140 ALVARO OBREGON ,D.F.	28/02/05 05:10:13 p.m.
7719	9	NVVZIS77062509H000	NAVARRO	VAZQUEZ	ISAAC ISRAEL	C PLAYA TENACATITA 23 BARR SANTIAGO 8240 IZTACALCO ,D.F.	01/03/05 11:22:50 a.m.
3492	9	NZBRDN71090209H600	NUEZ	BERNAL	DANIEL	C SAN GABRIEL MZA 631 LT 7 COL SANTA URSULA COAPA 4600 COYOACAN ,D.F.	28/02/05 05:10:27 p.m.
6751	30	NZGRLS80050530H700	NUEZ	GARCIA	LUIS ALBERTO	AND MENORCA 63 COL LOMAS DE CASA BLANCA 91157 XALAPA ,VER.	01/03/05 11:15:21 a.m.
3500	9	NZMRGD68072915M200	NUEZ	MORALES	MARIA GUADALUPE	C FFCC DE CUERNAVACA 47 COL 8 DE AGOSTO 1180 ALVARO OBREGON ,D.F.	28/02/05 05:10:29 p.m.
3503	9	OCCLAR58050709M400	OCEJO	COLIN	ARACELI	C GARZA 20 4 COL BELLAVISTA 1140 ALVARO OBREGON ,D.F.	28/02/05 05:10:30 p.m.
3502	9	OCCSHC62031309H700	OCAVA	CASTRO	HECTOR	PRIV VENUSTIANO CARRANZA 22 COL CUAUTEPEC BARRIO ALTO 7100 GUSTAVO A. MADERO ,D.F.	28/02/05 05:10:29 p.m.
9907	9	OCMLTR54101509M800	OCHOA	MALAGON	MARIA TERESA	C NECAXA 118 5 COL PORTALES 3300 BENITO JUAREZ ,D.F.	30/03/05 03:48:57 p.m.
9465	15	OJGRAL67031809H100	OJEDA	GARDUÑO	ALFREDO	MZA L PLAZA 2 EDIF 7 201 U HAB CTM SAN PABLO 54985 TULTEPEC ,MEX.	30/03/05 03:39:43 p.m.
3510	9	OJMRR35041009M000	OJEDA	MARTINEZ	BERTHA	C JACARANDA 128 7 COL VICTORIA DE LAS DEMOCRACIAS 2810 AZCAPOTZALCO ,D.F.	28/02/05 05:10:32 p.m.
3511	9	OJSNMN70011316H600	OJEDA	SANCHEZ	MANUEL	C ALHAMBRA 918 13 COL PORTALES 3300 BENITO JUAREZ ,D.F.	30/03/05 03:22:35 p.m.
9902	9	OLBNFL23052609H200	OLIVER	BONILLA	FELIPE	C ODESA 218 6 COL PORTALES 3300 BENITO JUAREZ ,D.F.	30/03/05 03:48:54 p.m.

**ESTRUCTURA CIUDADANA**  
**LISTADO DE AFILIADOS QUE SE ENCUENTRAN EN OTRA ASOCIACION**

CONSECUTIVO	ENTIDAD	CLAVE ELECTORAL	APELLIDO PATERNO	APELLIDO MATERNO	NOMBRE	DOMICILIO	FECHA Y HORA DE BUSQUEDA
3515	9	OLBRBT65101809M500	OLGUIN	BERNAL	BEATRIZ	AV DE LAS CULTURAS EDIF 18 101 U HAB EL ROSARIO CROC VI 2100 AZCAPOTZALCO ,D.F.	30/03/05 03:22:36 p.m.
3520	9	OLDLRS70103011M500	OLIVARES	DELGADO	ROSALBA	C HEROES DE 1914 31 30 COL OCHO DE AGOSTO 1180 ALVARO OBREGON ,D.F.	28/02/05 05:10:37 p.m.
3527	9	OLFRRT54051009M900	OLMOS	FUERTES	RUTH	C CUITLAHUAC 84 COL ARAGON LA VILLA 7000 GUSTAVO A. MADERO ,D.F.	28/02/05 05:10:39 p.m.
3524	9	OLGNAL77031509M300	OLIVERA	GONZALEZ	ALEJANDRA	C CABALLO CALCO 14 10 COL VILLA COYOACAN 4000 COYOACAN ,D.F.	28/02/05 05:10:38 p.m.
3530	9	OLGRVR72030809M700	OLVERA	GARCIA	VERONICA	AV HIDALGO 187 1 COL SANTA ANITA 8300 IZTACALCO ,D.F.	28/02/05 05:10:40 p.m.
3533	9	OLPRVC77030509H100	OLVERA	PRATZ	VICENTE FERNANDO	C TECUALIAPAN 63 BIS ALTOS 11 COL ROMERO DE TERREROS 4310 COYOACAN ,D.F.	28/02/05 05:10:41 p.m.
3528	9	OLRZLR63070109M500	OLMOS	RUIZ	LOURDES	AV LAS CULTURAS 19 302 U HAB EL ROSARIO 2430 AZCAPOTZALCO ,D.F.	28/02/05 05:10:39 p.m.
3512	9	OLVLOS68022809H001	OLASCOAGA	VILCHIS	OSCAR	CDA MONTE NARANJO MZA 41 LT 24 COL JESUS DEL MONTE 5260 CUAJIMALPA DE MORELOS ,D.F.	28/02/05 05:10:32 p.m.
9908	9	OLVRTM55030709H500	OLIVER	VARGAS	TOMAS	C ODESA 218 2 COL PORTALES 3300 BENITO JUAREZ ,D.F.	30/03/05 03:48:57 p.m.
9894	9	ORACMN36021820H800	ORTIZ	ACEVEDO	MANUEL TAURINO	C 1 MANUEL CUEVAS SUPER MZA 1 13 UH VICENTE GUERRERO 9200 IZTAPALAPA ,D.F.	30/03/05 03:48:44 p.m.
3540	9	ORANMN63053109H800	ORIBES	ANGELES	JOSE MANUEL	C IXTLIXOCHITL MZA 94 LT 31 BIS COL AJUSCO 4300 COYOACAN ,D.F.	28/02/05 05:10:43 p.m.
3574	9	ORBTMR65091809H000	ORTIZ	BAUTISTA	MARIO	AVE MIGUEL BERNARD 27 D 19 BARR LA PURISIMA TICOMAN 7320 GUSTAVO A. MADERO ,D.F.	28/02/05 05:10:52 p.m.
991	9	ORCRE81061609H000	ORTEGA	CRUZ	EDGAR GERARDO	PROL DE 100 MTS NTE MZ 33 LT 1 COL COLTONGO 2630 AZCAPOTZALCO ,D.F.	28/02/05 04:48:42 p.m.
3577	9	ORCRMR49070709M300	ORTIZ	CORREA	MARTHA EUGENIA	C SARATOGA 505 COL PORTALES 3300 BENITO JUAREZ ,D.F.	28/02/05 05:10:55 p.m.
9466	15	ORCRMR66031909M900	ORTIZ	CRUZ	MARTHA AMPARO	C EMB DE NORUEGA 1 COL STA MA CHICONAUTLA 55066 ECATEPEC ,MEX.	30/03/05 03:39:43 p.m.
3546	9	ORDLZH81041609H200	OROZCO	DOLORES	ZAHIT	AV JESUS DEL MONTE 20 COL CUAJIMALPA 5000 CUAJIMALPA DE MORELOS ,D.F.	28/02/05 05:10:44 p.m.
3548	9	ORDMAB79021209H100	OROZCO	DOMINGUEZ	ABEL	C JICOTE 20 - COL SANTO DOMINGO 4369 COYOACAN ,D.F.	28/02/05 05:10:44 p.m.
3578	9	ORDMAL76031209H500	ORTIZ	DOMINGUEZ	ALBERTO	C MOCTEZUMA 45 102 COL GUERRERO 6300 CUAUHTEMOC ,D.F.	30/03/05 03:22:44 p.m.
10344	9	ORDZRC35021209H200	ORTEGA	DIAZ	RICARDO	AV REPUBLICAS 84 COL PORTALES 3300 BENITO JUAREZ ,D.F.	28/02/05 05:10:46 p.m.
3544	9	ORENMR79112609H600	OROPEZA	ENG	MARCO ANTONIO	RNDA POETAS EDIF J MARTI S N 404 COL PEDREGAL DE CARRASCO 4700 COYOACAN ,D.F.	28/02/05 05:10:44 p.m.
3556	9	ORESAL55120417M700	ORTEGA	ESTRADA	ALICIA	C LAGUNA DE TAMIHUA 192 A COL ANAHUAC 11320 MIGUEL HIDALGO ,D.F.	28/02/05 05:10:47 p.m.
3535	9	ORESAN52110830M600	ORDAZ	ESPINOZA	ANA LIDIA	C HEROES DE1914 31 21 COL 8 DE AGOSTO 1180 ALVARO OBREGON ,D.F.	28/02/05 05:10:41 p.m.
10021	9	ORESCN35112709M200	ORTIZ	ESCUTIA	CONCEPCION	C PRESA REVENTADA 46 3 COL SAN JERONIMO LIDICE 10200 MAGDALENA CONTRERAS, LA ,D.F.	30/03/05 03:51:01 p.m.

**ESTRUCTURA CIUDADANA**  
**LISTADO DE AFILIADOS QUE SE ENCUENTRAN EN OTRA ASOCIACION**

CONSECUTIVO	ENTIDAD	CLAVE ELECTORAL	APELLIDO PATERNO	APELLIDO MATERNO	NOMBRE	DOMICILIO	FECHA Y HORA DE BUSQUEDA
3554	9	ORESOS64071915H400	ORTEGA	ESPINOZA	OSCAR	C BALBOA 210 23 COL PORTALES 3300	01/04/05 12:00:00 p.m.
10345	9	ORGMAL68123109M000	ORTEGA	GOMEZ	MARIA ALEJANDRA	C PROSPERIDAD 43 9 COL ESCANDON 11800 MIGUEL HIDALGO ,D.F.	28/02/05 05:10:47 p.m.
3580	9	ORGRCC58112220M500	ORTIZ	GARCIA	CECILIA	EMILIANO ZAPATA 126BIS 4 COL PORTALES 3300 BENITO JUAREZ ,D.F.	28/02/05 05:10:55 p.m.
3583	9	ORHDLZ63021708M800	ORTIZ	HIDALGO	MARIA DE LA LUZ	C CANARIAS 1111 7 COL PORTALES 3300 BENITO JUAREZ ,D.F.	28/02/05 05:10:58 p.m.
3558	9	ORHRIS78082309M600	ORTEGA	HERNANDEZ	MARIA ISABEL	C VICENTE GUERRERO 43 COL PARAJE ZACATEPEC 9560 IZTAPALAPA ,D.F.	28/02/05 05:10:47 p.m.
3582	9	ORHRJS29050209H501	ORTIZ	HERNANDEZ	JESUS	CJON GENERAL ANAYA 30 5 COL CHURUBUSCO 4210 COYOACAN ,D.F.	28/02/05 05:10:57 p.m.
3581	15	ORHRLN70021914M300	ORTIZ	HERNANDEZ	LINA MERCEDES	CDA MIGUEL HIDALGO 9 COL 5 DE MAYO 52997 ATIZAPAN DE ZARAGOZA ,MEX.	28/02/05 05:10:55 p.m.
3538	9	ORHRMR76050821H700	ORDUA	HERNANDEZ	MARCO ANTONIO	C CANARIAS 310 04 COL PORTALES 3300 BENITO JUAREZ ,D.F.	28/02/05 05:10:42 p.m.
3541	9	ORJRJN53070309M600	ORIHUELA	JUAREZ	JUANA	C CAMPO TORTUGUERO 186 COL REYNOSA TAMAULIPAS 2200 AZCAPOTZALCO ,D.F.	28/02/05 05:10:43 p.m.
3585	9	ORLPLG57031609M300	ORTIZ	LOPEZ	GLORIA	AVE HIDALGO 123 U H EL RANCHITO EDIF 6 401 COL SANTA ANITA 8300 IZTACALCO ,D.F.	28/02/05 05:10:58 p.m.
9896	9	ORMDMR72102609H800	ORTEGA	MADRIGAL	MARCO ANTONIO	C CRISANTEMO 33 33 COL ATLAMPA 6450 CUAUHTEMOC ,D.F.	30/03/05 03:48:47 p.m.
3549	9	ORMJAL26122613M600	OROZCO	MEJIA	ALICIA	C ELIGIO ANCONA 243 3 COL SANTA MARIA LA RIBERA 6400	01/04/05 12:00:00 p.m.
3566	9	ORMRJR63090721H400	ORTIGOZA	MORA	JORGE	C VENUSTIANO CARRANZA 18 COL CUAUITEPEC BARRIO ALTO 7100 GUSTAVO A. MADERO ,D.F.	28/02/05 05:10:49 p.m.
3586	9	ORMROF73071215M100	ORTIZ	MARTINEZ	OFELIA	C FILIPINAS 403 COL PORTALES 3300 BENITO JUAREZ ,D.F.	28/02/05 05:10:58 p.m.
3550	9	ORNZAN51062916M600	OROZCO	NUJEZ	ANGELITA	C HEROES DE 1914 31 8 COL 8 DE AGOSTO 1180 ALVARO OBREGON ,D.F.	28/02/05 05:10:44 p.m.
3561	9	OROLEL68020709M100	ORTEGA	OLVERA	MARIA ELENA	C RCDA LAGUNA DE TERMINOS 11 6 COL ANAHUAC 11320 MIGUEL HIDALGO ,D.F.	28/02/05 05:10:48 p.m.
10346	9	OROLLS45090109M100	ORTIZ	OLIVAREZ	MARIA LUISA	C LAGO CHAPALA 78 21 COL ANAHUAC 11320 MIGUEL HIDALGO ,D.F.	28/02/05 05:10:59 p.m.
3593	9	ORPRVC36012221H700	ORTIZ	PEREZ	VICENTE	C NACIONAL 73 COL MORELOS 15270 VENUSTIANO CARRANZA ,D.F.	28/02/05 05:11:00 p.m.
9895	9	ORRBEL26011809M500	ORTEGA	RIBERA	ELENA	CDA RIO CHURUBUSCO 08 COL PORTALES 3300 BENITO JUAREZ ,D.F.	30/03/05 03:48:46 p.m.
3597	9	ORRCGB64041609M700	ORTIZ	ROCHA	MARIA GABRIELA	C CANARIAS 503 03 COL PORTALES 3300 BENITO JUAREZ ,D.F.	28/02/05 05:11:01 p.m.
9897	9	ORRMFL55020509M000	OROZCO	ROMERO	FELIPA	C SAN ANTONIO MZA 7 LT 28 COL ZENTALPATL 5110 CUAJIMALPA DE MORELOS ,D.F.	30/03/05 03:48:49 p.m.
3563	9	ORRSAR51061821M700	ORTEGA	ROSAS	AURORA	C DOESA 1206 CONSJRIA COL PORTALES 3300 BENITO JUAREZ ,D.F.	28/02/05 05:10:49 p.m.
3596	9	ORRVRS70052409M100	ORTIZ	RIVEROLL	ROSALBA ARACELI	C LAGO CHAPALA 10 4 COL ANAHUAC 11320 MIGUEL HIDALGO ,D.F.	28/02/05 05:11:01 p.m.

**ESTRUCTURA CIUDADANA**  
**LISTADO DE AFILIADOS QUE SE ENCUENTRAN EN OTRA ASOCIACION**

CONSECUTIVO	ENTIDAD	CLAVE ELECTORAL	APELLIDO PATERNO	APELLIDO MATERNO	NOMBRE	DOMICILIO	FECHA Y HORA DE BUSQUEDA
3598	9	ORSNMR65022509H800	ORTIZ	SANCHEZ	MARTIN	CDA DE PROL SAN ANTONIO 123 COL ZENTLAPATL 5010 CUAJIMALPA DE MORELOS ,D.F.	28/02/05 05:11:01 p.m.
3536	9	ORTRCR54062409M600	ORDAZ	TREJO	MARIA DEL CARMEN	C AMADO NERVO MZA 252 LT 9 A COL BENITO JUAREZ 7250 GUSTAVO A. MADERO ,D.F.	28/02/05 05:10:41 p.m.
3539	9	ORVCOL59050516M000	OREGEL	VICTORIA	OLGA	AV PIRINEOS 145 COL PORTALES 3300 BENITO JUAREZ ,D.F.	28/02/05 05:10:43 p.m.
3599	9	ORVRGB77102509M500	ORTIZ	VARGAS	GABINA	AV MEXICO 41 COL CUAJIMALPA 5000 CUAJIMALPA DE MORELOS ,D.F.	30/03/05 03:22:49 p.m.
9467	15	ORVRMR73081509M300	ORTIZ	VERA	MARIANA	C JOSE MARIA MORELOS LT 5 MZA I COL DIVISION DEL NTE 55200	01/04/05 12:00:00 p.m.
3600	9	ORVZZN74040820H600	ORTIZ	VAZQUEZ	ZENON	C 3 REYES MZA 1 LT 58 COL NAVIDAD 5210 CUAJIMALPA DE MORELOS ,D.F.	28/02/05 05:11:02 p.m.
9886	9	OSCRLD70072330H700	OSORIO	DE LA CRUZ	LIDOINI	C MONROVIA 725 401 COL PORTALES 3300 BENITO JUAREZ ,D.F.	30/03/05 03:48:38 p.m.
3604	9	OSMRFR67102921M100	OSORIO	MORALES	FRANCISCA	C AVEZTRUZ 19 C 301 COL BELLAVISTA 1140 ALVARO OBREGON ,D.F.	28/02/05 05:11:03 p.m.
9887	9	OTTLS73102909H500	OTERO	TOLEDO	LUIS FELIPE	PRIV SANTA CRUZ 17 2 COL CANDELARIA 4380 COYOACAN ,D.F.	30/03/05 03:48:39 p.m.
3607	9	OVGNMR24072811M200	OVIEDO	GONZALEZ	MARTHA	C IGNACIO ALLENDE 61 B 2 COL ARGENTINA 11270 MIGUEL HIDALGO ,D.F.	28/02/05 05:11:04 p.m.
9504	15	OXAYAN51100709M100	DE LA O	AYALA	MARIA DE LOS ANGELES	C IGNACIO ZARAGOZA L 12 COL LA POPULAR 55210 ECATEPEC ,MEX.	30/03/05 03:40:19 p.m.
9905	9	OXHRAR74013109H300	DE LA O	HERNANDEZ	ARIEL	C EMILIANO ZAPATA 55 COL PORTALES 3300 BENITO JUAREZ ,D.F.	30/03/05 03:48:56 p.m.
3847	9	PBHRJR78050109H000	POBLANO	HERNANDEZ	JORGE	AND DE TABACHINES 80 COL AMPL SAN MARCOS 16038 XOCHIMILCO ,D.F.	28/02/05 05:13:57 p.m.
9474	15	PCLGAD68031009M400	PICHARDO	LAGUNAS	ADRIANA	C LAZARO CARDENAS 31 A COL VALLE DE ANAHUAC 55210 ECATEPEC ,MEX.	30/03/05 03:39:50 p.m.
3609	9	PCPLCR16012009M300	PACZKA	PALACIOS	MARIA CRISTINA	EDIF 20 B 303 U HAB CUITLAHUAC 2500 AZCAPOTZALCO ,D.F.	28/02/05 05:11:04 p.m.
5140	15	PCPRGN57110509M600	PACHECO	PEREZ	GENOVEVA	PRIMERA CDA DE LAZARO CARDENAS L 33 A U VALLE DE ANAHUAC 55210 ECATEPEC ,MEX.	28/02/05 05:24:24 p.m.
3616	9	PDHRTR65101609M400	PADILLA	HERNANDEZ	MARIA TERESA	C SUR 125 A 148 2 COL STA ISABEL INDUSTRIAL 9810 IZTAPALAPA ,D.F.	28/02/05 05:11:07 p.m.
3689	9	PECRC62090809H600	PEVA	CARRILLO	CESAR	PROL LERDO 23 COL CUAJIMALPA 5000 CUAJIMALPA DE MORELOS ,D.F.	28/02/05 05:12:00 p.m.
3690	9	PEESMR48021309M500	PEVA	ESPINOSA	MARGARITA	C PONIENTE 74 103 A COL PLENITUD 2780 AZCAPOTZALCO ,D.F.	28/02/05 05:12:00 p.m.
3693	9	PETRD27040809M300	PEÑA	TORRES	MARIA DOLORES	C BELGICA 213 BIS COL PORTALES 3300	01/04/05 12:00:00 p.m.
3832	9	PIDZLN80061309M800	PIVA	DIAZ	LINCEY JOANA	CJON GENERAL ANAYA 48 7 COL CHURUBUSCO 4210 COYOACAN ,D.F.	28/02/05 05:13:37 p.m.
9475	15	PIGRYL57052311M700	PIVA	GARCIA	MARIA YOLANDA	C ROSALES 78 COL CUCHILLA GRANJAS V DE GPE 55270 ECATEPEC ,MEX.	30/03/05 03:39:51 p.m.
3834	9	PIMLMG63041109M800	PIVA	MILAN	MARIA MAGDALENA	AV REPUBLICAS 68 5 COL PORTALES 3300 BENITO JUAREZ ,D.F.	28/02/05 05:13:54 p.m.

**ESTRUCTURA CIUDADANA**  
**LISTADO DE AFILIADOS QUE SE ENCUENTRAN EN OTRA ASOCIACION**

CONSECUTIVO	ENTIDAD	CLAVE ELECTORAL	APELLIDO PATERNO	APELLIDO MATERNO	NOMBRE	DOMICILIO	FECHA Y HORA DE BUSQUEDA
3835	9	PIPIDG49122313H400	PIVA	PIVA	DAGOBERTO	C SIETE 1607 09 COL AGUILERA 2900 AZCAPOTZALCO ,D.F.	28/02/05 05:13:54 p.m.
3837	9	PISNAL70052609H000	PIVA	SANTANA	ALBERTO	C CUATOTOLAPAN MZA 9 LT 1 COL JALALPA EL GRANDE 1290 ALVARO OBREGON ,D.F.	28/02/05 05:13:55 p.m.
9546	9	PLANRF55102409M100	PELAEZ	ANTONIO	RAFAELA	C JUAN SEBASTIAN BACH 66 COL PERALVILLO 6220 CUAUHTEMOC ,D.F.	30/03/05 03:41:03 p.m.
3849	16	PLCSLR76050809M700	POLA	CASTAIEDA	LAURA ERENDIRA	CALLE CIPRES 84 COL MELCHOR OCAMPO 58160 MORELIA ,MICH.	28/02/05 05:13:58 p.m.
3643	9	PLLNEL47081709M300	PALOMARES	LINARES	MARIA ELENA ISABEL	EDIF 23 302 U HAB HOG FERROCARRILEROS 2540 AZCAPOTZALCO ,D.F.	28/02/05 05:11:23 p.m.
3641	16	PLLPMN66060411M300	PALMA	LOPEZ	MONICA GABRIELA	C JESUS VILLANUEVA 344 FRACC GILDARDO MAGAIA 58147 MORELIA ,MICH.	28/02/05 05:11:22 p.m.
3685	9	PLPRBT53072930M500	PELCASTRE	PEREZ	BEATRIZ	C VICTOR HUGO 170 1 COL PORTALES 3300 BENITO JUAREZ ,D.F.	28/02/05 05:11:58 p.m.
9531	9	PLRMLR52091709M400	DEL PILAR	RAMIREZ	LAURA	C SANTIAGO 14 S/N COL LOS REYES COYOACAN 4330 COYOACAN ,D.F.	30/03/05 03:40:47 p.m.
9533	9	PLRVAB66112321H300	PLATERO	RIVERA	ABEL	C ODESA 1219 COL PORTALES 3300 BENITO JUAREZ ,D.F.	30/03/05 03:40:47 p.m.
5236	17	PLSLDN74102532H100	POLANCO	SALDIVAR	DANTE	C VICENTE GUERRERO 33 COL VICENTE ESTRADA CAJIGAL 62731 YAUTEPEC ,MOR.	28/02/05 05:24:55 p.m.
3642	9	PLSLSC30051309M800	PALMIERI	SILVA	SOCORRO MARIA ANTONIETA	C ANDORRA 28 - COL ZACAHUITZCO 3550 BENITO JUAREZ ,D.F.	28/02/05 05:11:23 p.m.
9516	9	PLSNSB30021820H400	PALACIO	SANTOS	SABINO	AV PIRINEOS 140 402 COL PORTALES 3300 BENITO JUAREZ ,D.F.	30/03/05 03:40:31 p.m.
3635	9	PLVGRB80091709H300	PALACIOS	VEGA	ROBERTO CARLOS	AV FF CC NACIONALES 167 COL ANGEL ZIMBRON 2090 AZCAPOTZALCO ,D.F.	28/02/05 05:11:18 p.m.
3696	9	PLVLF73091609H100	PEVALOZA	VALENCIA	FRANCISCO	C NARANJO MZA 11 LT 6 COL SN JOSE DE LOS CEDROS 5200 CUAJIMALPA DE MORELOS ,D.F.	28/02/05 05:12:05 p.m.
3860	9	PNCRCR59092912M700	PONCE	CORONEL	MARIA DEL CARMEN	C MANUEL M PONCE MZA 56 LT 9 COL ZONA ESCOLAR 7230 GUSTAVO A. MADERO ,D.F.	28/02/05 05:14:02 p.m.
3650	9	PNGLLP62021709H001	PANTOJA	GALLEGOS	LEOPOLDO	C NORTE 55 2259 3 COL SAN SALVADOR XOCHIMANCA 2870 AZCAPOTZALCO ,D.F.	28/02/05 05:11:28 p.m.
3820	9	PNGLLR58050509M300	PINAL	GALVAN	MARIA DE LOURDES	CDA DE EMILIANO ZAPATA 5 D COL SAN PABLO TEPETLAPA 4620 COYOACAN ,D.F.	28/02/05 05:13:33 p.m.
3830	9	PNGNGD73111309M700	PINTOR	GONZALEZ	GUADALUPE	AVE 16 DE SEPTIEMBRE 5 COL CONTADERO 550 CUAJIMALPA DE MORELOS ,D.F.	28/02/05 05:13:36 p.m.
9527	9	PNGRTR49100309M900	PINEDA	GARCIA	MARIA TERESA	AND TEPOCATL 205 COL PGAL DE SANTO DOMINGO 4369 COYOACAN ,D.F.	30/03/05 03:40:41 p.m.
3688	9	PNNJRS59042509M500	PENICHE	NAJERA	MARIA DEL ROSARIO	C COCOTEROS 188 NUEVA SANTA MARIA 2800 AZCAPOTZALCO ,D.F.	30/03/05 03:23:04 p.m.
9476	15	PNORCL66102109M100	PIION	OROPEZA	CELIA	C PBO NUEVO MZA 7 LT 42 23 COL EMILIANO ZAPATA 55200 ECATEPEC ,MEX.	30/03/05 03:39:52 p.m.
3648	9	PNRMAR76071109M500	PANCICH	RAMOS	ARACELI	CALZ REAL SAN MARTIN 230 COL REYNOSA TAMAULIPAS 2200 AZCAPOTZALCO ,D.F.	28/02/05 05:11:27 p.m.
3878	9	PNRMES60100109M000	PUENTE	RAMIREZ	ESTELA	C ALBAHACA 46 COL TLATILCO 2860 AZCAPOTZALCO ,D.F.	28/02/05 05:14:14 p.m.

**ESTRUCTURA CIUDADANA**  
**LISTADO DE AFILIADOS QUE SE ENCUENTRAN EN OTRA ASOCIACION**

CONSECUTIVO	ENTIDAD	CLAVE ELECTORAL	APELLIDO PATERNO	APELLIDO MATERNO	NOMBRE	DOMICILIO	FECHA Y HORA DE BUSQUEDA
3829	9	PNRMPT65020709M200	PINO	RAMIREZ	PATRICIA	C DEL MORAL 29 COL NAVIDAD 5210 CUAJIMALPA DE MORELOS ,D.F.	30/03/05 03:23:38 p.m.
3862	9	PNSNDY76082109M700	PONCE	SANTOYO	DAYANA	C FRANCISCO VILLA 37 COL AMPL EL TRIUNFO 9430 IZTAPALAPA ,D.F.	30/03/05 03:23:51 p.m.
3649	9	PNVZRS50022331M700	PANIAGUA	VAZQUEZ	ROSARIO	AV AJUSCO 81 COL PORTALES 3300 BENITO JUAREZ ,D.F.	30/03/05 03:22:58 p.m.
3713	9	PRACEL47061421H600	PEREZ	ACOSTA	ELISEO	C CONTLA S N COL ZACAPA 16880 XOCHIMILCO ,D.F.	28/02/05 05:12:14 p.m.
3714	9	PRALEL45040207M200	PEREZ	ALVAREZ	ELVA MATILDE	C PLAN DE AYUTLA 11 COL LA CEBADA SN LORENZO 16040 XOCHIMILCO ,D.F.	28/02/05 05:12:16 p.m.
3657	15	PRALLR52101909M600	PAREDES	ALMAZAN	LAURA	RTNO 5 DE BRISA MZA 20 LT 45 C COL CUATRO VIENTOS 56530 IXTAPALUCA ,MEX.	28/02/05 05:11:32 p.m.
9521	9	PRBLRS74083009M200	PEREZ	BALTAZAR	MARIA ROSA	CDA DELFIN MADRIGAL 21 A COL SANTO DOMINGO 4369 COYOACAN ,D.F.	30/03/05 03:40:36 p.m.
3715	9	PRBSV66022109H500	PEREZ	BALTAZAR	SEVERIANO	C NESMEL 43 COL SANTO DOMINGO 4369 COYOACAN ,D.F.	28/02/05 05:12:16 p.m.
3725	9	PRCHGN70010315M500	PEREZ	CHAVERO	GENOVEVA	C LAGO AMATITLAN 112 COL HUICHAPAN 11290 MIGUEL HIDALGO ,D.F.	28/02/05 05:12:21 p.m.
3839	9	PRCNWL27041088H000	PIÑEIRO	CENDON	WALTER	C BENITO JUAREZ 9 B 203 COL ALBERT 3560	01/04/05 12:00:00 p.m.
3701	9	PRCRAR57073112M600	PERALTA	CARBAJAL	ARACELI	C CANAL TURISTICO 38 - BARR 18 16034 XOCHIMILCO ,D.F.	30/03/05 03:23:10 p.m.
3723	9	PRCRMRS5102809M800	PEREZ	CRUZ	MARICELA	C TEPONAXTLE MZA 39 LT 71 COL ADOLFO RUIZ CORTINES 4630 COYOACAN ,D.F.	28/02/05 05:12:21 p.m.
3719	9	PRCRPT61061109M300	PEREZ	CARRION	MARIA PATRICIA	C MECANOGRAFOS 94 3 PBLO MAGDALENA ATLAZOLPA 9410 IZTAPALAPA ,D.F.	28/02/05 05:12:20 p.m.
10351	9	PRCTMR66072609H200	PERALTA	CATALAN	MARIO ALBERTO	C TRIPOLI 714 08 COL PORTALES 3300 BENITO JUAREZ ,D.F.	28/02/05 05:12:07 p.m.
3728	9	PRESRC61070707M100	PEREZ	ESPINO	ROCIO	C NARCISO 117 COL NUEVA STA MARIA 2800 AZCAPOTZALCO ,D.F.	30/03/05 03:23:14 p.m.
3655	9	PRESSM60031214H300	PARADA	ESTRADA	SIMON	C 5 DE FEBRERO 25 COL POLVORA 1A SECC 1100 ALVARO OBREGON ,D.F.	28/02/05 05:11:31 p.m.
3740	9	PRGNES35050509M200	PEREZ	GONZALEZ	MARIA ESTELA	AV NEVADO 96 B COL PORTALES 3300 BENITO JUAREZ ,D.F.	28/02/05 05:12:29 p.m.
3734	9	PRGRLZ61091011M000	PEREZ	GARCIA	LUZ MARIA	C TORDO 20 COL LA CEBADA SAN LORENZO 16018 XOCHIMILCO ,D.F.	28/02/05 05:12:24 p.m.
3736	9	PRGRPD71062909H100	PEREZ	GARCIA	PEDRO	PROL AV MEXICO 59 CUAJIMALPA 5000 CUAJIMALPA DE MORELOS ,D.F.	28/02/05 05:12:24 p.m.
3737	9	PRGRSL40011411H800	PEREZ	GARCIA	SALVADOR	C TESQUI 4 COL PGAL DE SANTO DOMINGO 4369 COYOACAN ,D.F.	28/02/05 05:12:28 p.m.
3742	15	PRGVMC43050809M400	PEREZ	GUEVARA	MICAELA	C IXTAPANTONGO 17 COL CUMBRIA 54740 CUAUTITLAN-IZCALLI ,MEX.	28/02/05 05:12:33 p.m.
3743	9	PRHRDL44031109M600	PEREZ	HERNANDEZ	DOLORES	CDA 2DA DE VICENTE GUERERO MZ 15 LT 27 COL DEL CARMEN 7288 GUSTAVO A. MADERO ,D.F.	28/02/05 05:12:37 p.m.
9468	9	PRHRLR55032109M700	PAREDES	HERNANDEZ	MARIA DE LOURDES	AND 13 DE MARIA DEL MAR 47 A U HAB CTM CULHUACAN SECC 8 4480 COYOACAN ,D.F.	30/03/05 03:39:44 p.m.



**ESTRUCTURA CIUDADANA**  
**LISTADO DE AFILIADOS QUE SE ENCUENTRAN EN OTRA ASOCIACION**

CONSECUTIVO	ENTIDAD	CLAVE ELECTORAL	APELLIDO PATERNO	APELLIDO MATERNO	NOMBRE	DOMICILIO	FECHA Y HORA DE BUSQUEDA
3709	9	PRHRPD68032615H900	PEREGRINA	HERNANDEZ	PEDRO	C LEON TROTSKY 40 1 COL 1RO DE MAYO 15440 VENUSTIANO CARRANZA ,D.F.	28/02/05 05:12:11 p.m.
2359	15	PRHRPT68080409M700	PEREZ	HERNANDEZ	PATRICIA SANTOS FLORENTINO	C MISAEL NUJEZ MZA 7 LT 3 COL TEXALPA 55416 ECATEPEC ,MEX.	28/02/05 05:01:34 p.m.
3746	9	PRHRSN53101613H300	PEREZ	HERNANDEZ		PRIV MONSERRAT 4 S/N PBLO DE LA CANDELARIA 4380 COYOACAN ,D.F.	28/02/05 05:12:39 p.m.
3747	9	PRISJD45071313M400	PEREZ	ISLAS	JUDITH	PRIV BRIONES 7 9 COL SAN SIMON TOLNAHUAC 6920	01/04/05 12:00:00 p.m.
3748	9	PRJMH58020909H900	PEREZ	JIMENEZ	HECTOR	CDA ALVARO OBREGON 32 5 COL SANTA ANITA 8300 IZTACALCO ,D.F.	28/02/05 05:12:40 p.m.
9523	9	PRJMRC41041120M700	PEREZ	JIMENEZ	RICARDA	AV PAPANOTL MZA 31 LT 15 COL SANTO DOMINGO 4369	01/04/05 12:00:00 p.m.
3752	9	PRMCG56041609M800	PEREZ	MACIAS	GLORIA	C MUITLE 62 7 COL VICTORIA DE LAS DEMOCRACIAS 2810 AZCAPOTZALCO ,D.F.	28/02/05 05:12:41 p.m.
3753	9	PRMRBR64061121M800	PEREZ	MARIN	BERNA	C GRUTAS 31 28 COL 8 DE AGOSTO 1180 ALVARO OBREGON ,D.F.	28/02/05 05:12:41 p.m.
3767	9	PRNVRS72101709M000	PEREZ	NAVARRO	ROSA LILIANA	AV NECAXA 97 S/N COL PORTALES 3300 BENITO JUAREZ ,D.F.	30/03/05 03:23:19 p.m.
3768	9	PRORAN72010309M800	PEREZ	ORTIZ	ANA ELIA	C C 43 COL POTRERO DEL LLANO 2680 AZCAPOTZALCO ,D.F.	28/02/05 05:12:50 p.m.
3864	9	PRORJS47120809H500	PORTELA	ORIGEL	JESUS	C BALBOA 1120 402A COL PORTALES 3300 BENITO JUAREZ ,D.F.	28/02/05 05:14:04 p.m.
10354	9	PRPEAL73012009H800	PIERRE	PEVA	ALBERTO	CJON SAN MIGUEL 30 33 BARR SAN LUCAS 4030 COYOACAN ,D.F.	28/02/05 05:13:29 p.m.
5151	15	PRPLNR76122209M300	PEREZ	PULQUEROS	NORMA LILIA	C ROSAS MZA 3 LT 4 COL EJERCITO DEL TRABAJO 3 55298 ECATEPEC ,MEX.	28/02/05 05:24:29 p.m.
3651	9	PRPNCR77111209H500	PEREZ	PANTOJA	CARLOS	C JOSE MA CASTORENA 50 COL EL MOLINITO 5240 CUAJIMALPA DE MORELOS ,D.F.	28/02/05 05:11:29 p.m.
10355	9	PRPRCN43120309M100	PRATZ	PEREZ	CONCEPCION	C TECUALIAPAN 63 BIS ALTOS 11 COL MANUEL ROMERO DE TERREROS 4310 COYOACAN ,D.F.	28/02/05 05:14:13 p.m.
9473	15	PRPRCR49011609M700	PEREA	PARRA	MARIA CRISTINA	C VALLE DE HENARES 35 COL VALLE DE ARAGON 55280 ECATEPEC ,MEX.	30/03/05 03:39:48 p.m.
1334	9	PRPRES66050709H700	PORTILLA	PORTILLA	ESTANISLAO	C RUMANIA 512 1 COL PORTALES 3300 BENITO JUAREZ ,D.F.	28/02/05 04:52:34 p.m.
3776	9	PRPRMN73041309H800	PEREZ	PEREZ	JOSE MANUEL	C 2A MANUEL CUEVAS SM 1 M7 5 U HAB VICENTE GUERRERO 9200 IZTAPALAPA ,D.F.	28/02/05 05:12:55 p.m.
3784	9	PRRDMG66121109H600	PEREZ	RODRIGUEZ	MIGUEL	C TRIPOLI 512 S/N COL PORTALES 3300	01/04/05 12:00:00 p.m.
3785	9	PRRJAB65041509H300	PEREZ	ROJAS	ABELARDO	C VERACRUZ 4 COL HEROES DE PADIERNA 10700 MAGDALENA CONTRERAS, LA ,D.F.	28/02/05 05:12:59 p.m.
10352	9	PRRJIL76030209M000	PEREZ	ROJAS	ILIANA LUPITA	C VERACRUZ 4 COL HEROES DE PADIERNA 10700 MAGDALENA CONTRERAS, LA ,D.F.	28/02/05 05:12:59 p.m.
3792	9	PRRLJQ33122409H500	PEREZ	RUELAS	JOAQUIN	AV NECAXA 94 COL PORTALES 3300	01/04/05 12:00:00 p.m.
3779	9	PRRMES55020309M500	PEREZ	RAMIREZ	MARIA ESTHER	C NETZAHUALPILLI MZA 37 LT 7 COL ADOLFO RUIZ CORTINEZ 4630 COYOACAN ,D.F.	28/02/05 05:12:56 p.m.

**ESTRUCTURA CIUDADANA**  
**LISTADO DE AFILIADOS QUE SE ENCUENTRAN EN OTRA ASOCIACION**

CONSECUTIVO	ENTIDAD	CLAVE ELECTORAL	APELLIDO PATERNO	APELLIDO MATERNO	NOMBRE	DOMICILIO	FECHA Y HORA DE BUSQUEDA
3708	9	PRRNED64071609H800	PEREDA	RINCON	EDUARDO MAURICIO	C BELGICA 603 BIS COL PORTALES 3300 BENITO JUAREZ ,D.F.	28/02/05 05:12:11 p.m.
3789	9	PRRSIN73080109M600	PEREZ	ROSALES	INGA DIANA	2A CDA DE SAN DIEGO 12 A PBLO SAN BARTOLO AMEYALCO 1800 ALVARO OBREGON ,D.F.	28/02/05 05:13:01 p.m.
3654	9	PRRYMR67090609H700	PARACHE	REYES	MARCOS EDUARDO	- CIRUELO 31 1 COL SAN JUAN XALPA 9850 IZTAPALAPA ,D.F.	28/02/05 05:11:31 p.m.
9472	15	PRRZEV68122109M400	PARRA	RUIZ	EVA MARIA	AV MIGUEL HIDALGO MZ 3 LT 24 COL POPULAR 55210 ECATEPEC ,MEX.	30/03/05 03:39:47 p.m.
5147	15	PRSNAG37120709M200	PARRA	SANCHEZ	AGUEDA	C VALLE DEL NIEMEN 111 COL VALLE DE ARAGON 3A SECCION 55280 ECATEPEC ,MEX.	30/03/05 03:27:18 p.m.
3797	9	PRSNCN61020209M800	PEREZ	SANCHEZ	CANDELARIA	C LAS FLORES 103 12 COL LOS REYES 4330 COYOACAN ,D.F.	28/02/05 05:13:11 p.m.
3803	9	PRSRVR52102413M100	PEREZ	SERRANO	VIRGINIA	C MONROVIA 725 303 COL PORTALES 3300 BENITO JUAREZ ,D.F.	28/02/05 05:13:13 p.m.
9537	9	PRZMLS56041330H000	PRIETO	ZAMUDIO	LUIS	AV EMPERADORES 184 107 COL PORTALES 3300 BENITO JUAREZ ,D.F.	30/03/05 03:40:51 p.m.
9470	15	PTPRCL72020309M200	PATIO	PARRA	CLAUDIA	C VALLE DEL NIEMEN 111 COL VALLE DE ARAGON 3A SECCION 55280 ECATEPEC ,MEX.	30/03/05 03:39:46 p.m.
9471	15	PTPREV62111609M900	PATIO	PARRA	EVA SANDRA	C VALLE DEL NIEMEN 111 COL VALLE DE ARAGON 3A SECC 55280 ECATEPEC ,MEX.	30/03/05 03:39:46 p.m.
3867	9	PTZRDN78110909M500	POTRERO	ZARATE	DIANA	C ODESA 702 2 COL PORTALES 3100 BENITO JUAREZ ,D.F.	28/02/05 05:14:06 p.m.
3673	9	PVBRIN76012121H500	PAVIA	BRENES	JOSE INES	C PUERTO SAN CARLOS MZ 48 LT 5 COL AMPLIACION PILOTO 1290 ALVARO OBREGON ,D.F.	28/02/05 05:11:53 p.m.
3675	9	PZCLRS32101009M800	PAZ	CALVILLO	ROSA	C 1 MANUEL CUEVAS SM 1 MZ 5 13 U HAB VICENTE GUERRERO 9200 IZTAPALAPA ,D.F.	28/02/05 05:11:54 p.m.
6075	21	PZTRVN50051521H900	PAZ	TORRES	VENANCIO	DOM CON AGUA ESCONDIDA EL SALITR S/N ERO 75050 TLACHICHUCA ,PUE.	30/03/05 03:30:07 p.m.
3894	9	QNBLAR81030120M700	QUINTERO	BELTRAN	ARIADNA	C RUISEVOR 8 4 COL BELLAVISTA 1140 ALVARO OBREGON ,D.F.	28/02/05 05:14:25 p.m.
3893	9	QNMNBR38060709M300	QUINTANAR	MONTOYA	BERTHA	EJE 2 NORTE 288 A COL NUEVA SANTA MARIA 2800 AZCAPOTZALCO ,D.F.	28/02/05 05:14:25 p.m.
3891	9	QNNVJS47102516H200	QUINTANA	NAVARRO	JOSE JESUS	AV CONGRESO DE LA UNION 113 3 12 COL MERCED BALBUENA 15810 VENUSTIANO CARRANZA ,D.F.	28/02/05 05:14:24 p.m.
3900	9	QRESAR77102009H400	QUIROZ	ESTRADA	AURELIO ARATH	C RTNO MANUEL CONTRERAS 10 - U HAB CTM ATZACOALCO 7090 GUSTAVO A. MADERO ,D.F.	28/02/05 05:14:27 p.m.
9881	9	QRHRIS68070829M500	QUIROZ	HERNANDEZ	ISABEL	2A CDA DE PASTORES 9 B 201 COL AMP R FLORES MAGON 9820 IZTAPALAPA ,D.F.	30/03/05 03:48:35 p.m.
3897	9	QRTRRY75032330M500	QUIRINO	TRINIDAD	REYNALDA	C FCO VILLA MZ 17 LT 18 - COL SAN LORENZO LA CEBADA 16018 XOCHIMILCO ,D.F.	28/02/05 05:14:26 p.m.
3885	9	QVRDMR58011509M900	QUEVEDO	RODRIGUEZ	MARTHA	2DA CDA PASTORES 9 EDIF E 202 COL AMP RICARDO FLORES MAGON 9820 IZTAPALAPA ,D.F.	28/02/05 05:14:20 p.m.
3887	9	QZGTMR57041315M700	QUEZADA	GUTIERREZ	MARGARITA	C BELGICA 314 COL PORTALES 3300 BENITO JUAREZ ,D.F.	28/02/05 05:14:22 p.m.
4122	9	RBENFR60092515M500	ROBLEZ	ENCARNACION	FRANCISCA	C BRESOS 15 COL AMPL SAN MARCOS 16038 XOCHIMILCO ,D.F.	28/02/05 05:16:29 p.m.

**ESTRUCTURA CIUDADANA**  
**LISTADO DE AFILIADOS QUE SE ENCUENTRAN EN OTRA ASOCIACION**

CONSECUTIVO	ENTIDAD	CLAVE ELECTORAL	APELLIDO PATERNO	APELLIDO MATERNO	NOMBRE	DOMICILIO	FECHA Y HORA DE BUSQUEDA
4321	9	RBGNLT68053109M900	RUBIO	GONZALEZ	LETICIA	4A CDA DE CANAHUTLI 12 COL SANTO DOMINGO 4369 COYOACAN ,D.F.	28/02/05 05:18:32 p.m.
9838	9	RBHRDL71112909M600	RUBIN	HERNANDEZ	DULCE MARIA	C XOCHIQUETZAL 8 COL ESTRELLA DEL SUR 9820 IZTAPALAPA ,D.F.	30/03/05 03:47:51 p.m.
4120	9	RBLCL72070209M800	ROBLES	DE LLANO	CLAUDIA MARGARITA	CALZ DE LA VIGA 617 2 BARR SAN PEDRO IZTACALCO 8220 IZTACALCO ,D.F.	28/02/05 05:16:28 p.m.
4117	9	RBPIJN54070714M100	ROBLEDO	PIO	JUANA	AND 15 DE CAFETALES 46 B U CTM CULHUACAN SECCION 10 4480 COYOACAN ,D.F.	28/02/05 05:16:28 p.m.
4319	9	RBRMRG80050609H000	RUBI	RAMIREZ	ROGELIO ALFREDO	C MONSERRAT 165 COL LOS REYES 4330 COYOACAN ,D.F.	28/02/05 05:18:32 p.m.
4126	9	RBRMRM71072209H200	ROBLES	RAMOS	RAMON CUITLAHUAC	C AGUILAS SERDAN EDIF 45 A 402 U PEMEX PRADOS DEL ROSARIO 2410 AZCAPOTZALCO ,D.F.	28/02/05 05:16:32 p.m.
4130	9	RCHRNR56060609H300	ROCHA	HERNANDEZ	NORBERTO BENJAMIN	AV VICTOR HUGO 89 BIS 2 COL PORTALES 3300 BENITO JUAREZ ,D.F.	30/03/05 03:24:39 p.m.
4132	9	RCDRL70030711H400	ROCHA	RODRIGUEZ	RAUL	C PALOMAS MZA 24 LT 12 COL PALMATITLA 7170 GUSTAVO A. MADERO ,D.F.	28/02/05 05:16:38 p.m.
4142	9	RDARGB73032409H400	RODRIGUEZ	ARTEAGA	GABRIEL ONOFRE	C TOPILTZIN MZ 80 LT 30 COL AJUSCO 4300 COYOACAN ,D.F.	28/02/05 05:16:55 p.m.
4141	9	RDARML54040113H400	RODRIGUEZ	ARTEAGA	MELITON	C REY TOPILTZIN MZA 80 LT 30 - COL AJUSCO 4300 COYOACAN ,D.F.	28/02/05 05:16:54 p.m.
4143	9	RDAYJN74092609H900	RODRIGUEZ	AYALA	JUAN DAVID	PROL OCAMPO 173 B COL SAN LORENZO ACOPILO 5410 CUAJIMALPA DE MORELOS ,D.F.	30/03/05 03:24:41 p.m.
4144	9	RDBLFS55021509H200	RODRIGUEZ	BAUELOS	FAUSTINO JUAN	C ROTOGABADOS 231 - COL 20 DE NOVIEMBRE 15300 VENUSTIANO CARRANZA ,D.F.	28/02/05 05:16:55 p.m.
4148	9	RDCMAN33081107M200	RODRIGUEZ	CAMACHO	ANGELES	AVE NEVADO 78 COL PORTALES 3300 BENITO JUAREZ ,D.F.	28/02/05 05:16:58 p.m.
4155	9	RDCRRS27020815M300	RODRIGUEZ	DE CRUZ	ROSA	C MONROVIA 207 1 COL PORTALES 3300 BENITO JUAREZ ,D.F.	30/03/05 03:24:45 p.m.
4157	9	RDDLAL63101909H400	RODRIGUEZ	DELGADO	JOSE ALFREDO	C LAGO NICARAGUA 115 14 COL HUICHAPAN 11290 MIGUEL HIDALGO ,D.F.	28/02/05 05:17:00 p.m.
4158	9	RDESGD39121209H200	RODRIGUEZ	ESCANDA	JOSE GUADALUPE	C SAUCE 10 12 COL SANTA MARIA LA RIBERA 6400 CUAUHTEMOC ,D.F.	28/02/05 05:17:00 p.m.
4161	9	RDFGOS73103109H900	RODRIGUEZ	FIGUEROA	OSCAR	C COPAL 119 - COL SANTO DOMINGO 4369 COYOACAN ,D.F.	28/02/05 05:17:01 p.m.
4162	9	RDFNGD40121011M100	RODRIGUEZ	FUENTES	GUADALUPE	C HERREROS 8 103D COL MORELOS 15270 VENUSTIANO CARRANZA ,D.F.	28/02/05 05:17:01 p.m.
4170	9	RDGMCR73110409H800	RODRIGUEZ	GOMEZ	CARLOS	AV 5 DE MAYO 201 INT 1 COL MERCED GOMEZ 1600 ALVARO OBREGON ,D.F.	28/02/05 05:17:03 p.m.
4171	9	RDGNSS74100829M201	RODRIGUEZ	GONZALEZ	SUSANA	C EMILIANO ZAPATA 35 1 COL SANTA ANITA 8300 IZTACALCO ,D.F.	28/02/05 05:17:03 p.m.
4163	9	RDGRAD60101309H200	RODRIGUEZ	GARCIA	ADOLFO	C RUMANIA 718 5 COL PORTALES 3300 BENITO JUAREZ ,D.F.	30/03/05 03:24:46 p.m.
4172	9	RDGRFR78011609H500	RODRIGUEZ	GRANADOS	FERNANDO ULISES	C JUMIL 120 COL SANTO DOMINGO 4369 COYOACAN ,D.F.	28/02/05 05:17:04 p.m.
4167	9	RDGRVL79021409H900	RODRIGUEZ	GARCIA	JOSE VALENTIN	C SAN LUIS POTOSI MZA 9 LT 7 COL CHALMA DE GUADALUPE 7210 GUSTAVO A. MADERO ,D.F.	28/02/05 05:17:02 p.m.

**ESTRUCTURA CIUDADANA**  
**LISTADO DE AFILIADOS QUE SE ENCUENTRAN EN OTRA ASOCIACION**

CONSECUTIVO	ENTIDAD	CLAVE ELECTORAL	APELLIDO PATERNO	APELLIDO MATERNO	NOMBRE	DOMICILIO	FECHA Y HORA DE BUSQUEDA
9485	15	RDGZJL46121020M100	RODRIGUEZ	GUZMAN	JULIA	AVE SOR JUANA INES DE LA CRUZ 41 A V VALLE DE ANAHUAC 55210 ECATEPEC ,MEX.	30/03/05 03:40:02 p.m.
9486	9	RDHRJL68080709M200	RODRIGUEZ	HERNANDEZ	JULIA	C NORTE 94 PREDIO S N COL GERTRUDIS SANCHEZ 3A SECC 7839 GUSTAVO A. MADERO ,D.F.	30/03/05 03:40:03 p.m.
4175	9	RDJMMG55100309H200	RODRIGUEZ	JIMENEZ	JOSE MIGUEL	C FERROCARRIL CENTRAL 506 - COL VICTORIA DE LAS DEMOCRACIAS 2810 AZCAPOTZALCO ,D.F.	28/02/05 05:17:04 p.m.
2862	9	RDLPGR59122109H200	RODRIGUEZ	LOPEZ	GERARDO	C NORTE 69 2720 COL OBRERO POPULAR 2840 AZCAPOTZALCO ,D.F.	28/02/05 05:05:29 p.m.
4226	9	RDMLJN82041809H900	RODRIGUEZ	MELCHOR	JONATHAN	C CATEDRAL DE SALTILLO 4 4 202 COL RICARDO FLORES MAGON 9820 IZTAPALAPA ,D.F.	28/02/05 05:17:24 p.m.
4180	9	RDMLLS64071609H300	RODRIGUEZ	MALDONADO	LUIS ENRIQUE	C CASCADA 329 COL SAN ANDRES TETEPILCO 9440 IZTAPALAPA ,D.F.	28/02/05 05:17:07 p.m.
4183	9	RDMSNL64031109M000	RODRIGUEZ	MENDOZA	SILVIA	C COYAMEL 26 COL SANTO DOMINGO 4369 COYOACAN ,D.F.	30/03/05 03:24:48 p.m.
3369	9	RDMRAD53062909M200	RODRIGUEZ	MORALES	ADELINA	C SIETE 1607 05 COL AGUILERA 2900 AZCAPOTZALCO ,D.F.	28/02/05 05:09:31 p.m.
10362	9	RDMRFB80082224M700	RODRIGUEZ	MARTINEZ	FABIOLA ANGELICA	C AYACAHUITE MZA 11 LT 9 COL EL MOLINO 9960 IZTAPALAPA ,D.F.	28/02/05 05:17:08 p.m.
4185	9	RDMRJR74042309H000	RODRIGUEZ	MORALES	JORGE ALBERTO	2A CDA DE PASTORES 9 C 102 COL AMPL RICARDO FLORES MAGON 9820 IZTAPALAPA ,D.F.	28/02/05 05:17:10 p.m.
4184	9	RDMRTM29010230H300	RODRIGUEZ	MIRANDA	TIMOTEO	C 45 87 S N U H SANTA CRUZ MEYEHUALCO 9290 IZTAPALAPA ,D.F.	28/02/05 05:17:09 p.m.
4133	9	RDOCFB78111109M000	RODEA	OCHOA	FABIOLA DEL CARMEN	AV JALALPA MZA 15 LT 12 COL JALALPA EL GRANDE 1290 ALVARO OBREGON ,D.F.	28/02/05 05:16:39 p.m.
9821	9	RDORMA46100811M800	RODRIGUEZ	ORTIZ	MA NATIVIDAD	C AHUACATITLA SN - COL OCOTLA EL CHICO 14500 TLALPAN ,D.F.	30/03/05 03:47:39 p.m.
4194	9	RDPBRT66042909M800	RODRIGUEZ	PEREZ	BEATRIZ ALICIA	C NEZAHUALCOYOTL MZA 2 LT 24 COL AJUSCO HUAYAMILPAS 4330 COYOACAN ,D.F.	28/02/05 05:17:12 p.m.
4210	9	RDRDGB67061209M200	RODRIGUEZ	RODRIGUEZ	GABRIELA	CDA GANADEROS MZA 3 LT 3 COL NAVIDAD 5210 CUAJIMALPA DE MORELOS ,D.F.	28/02/05 05:17:19 p.m.
8837	9	RDRJEN73062609M600	RODRIGUEZ	ROJAS	EUNICE	C ORIENTE 168 328 S/N COL MOCTEZUMA 2A SECCION 15530 VENUSTIANO CARRANZA ,D.F.	01/03/05 11:31:00 a.m.
10363	9	RDRMFR74071109H800	RODRIGUEZ	ROMERO	FRANCISCO GERARDO	C B DE LAS AMERICAS MZ 15 LT 14 COL NUEVA DIAZ ORDAZ 4390 COYOACAN ,D.F.	28/02/05 05:17:19 p.m.
4201	9	RDRMRC74112409M200	RODRIGUEZ	RAMIREZ	ROCIO	CDA DEL ROSAL 27 COL JESUS DEL MONTE 5260 CUAJIMALPA DE MORELOS ,D.F.	28/02/05 05:17:15 p.m.
4200	9	RDRMRQ78021909M000	RODRIGUEZ	RAMIREZ	RAQUEL	C DEL BOSQUE 9 COL JESUS DEL MONTE 5260 CUAJIMALPA DE MORELOS ,D.F.	30/03/05 03:24:49 p.m.
4213	9	RDRMVC81041309H000	RODRIGUEZ	ROMERO	VICTOR HUGO	C BENEMERITO DE LAS AMERICAS 63 COL NUEVA DIAZ ORDAZ 4390 COYOACAN ,D.F.	28/02/05 05:17:20 p.m.
4206	9	RDRVMG62090909H100	RODRIGUEZ	RIVERA	MIGUEL	AV MONTE DE LAS CRUCES 116 COL LAS MAROMAS 5710 CUAJIMALPA DE MORELOS ,D.F.	30/03/05 03:24:51 p.m.
4203	9	RDRYEP52012015M200	RODRIGUEZ	REYES	EPIFANIA	2A CDA DE PROL PEDRERA MZA 3 LT 6 AMPL ESTADO DE HIDALGO 1520 ALVARO OBREGON ,D.F.	28/02/05 05:17:16 p.m.
5168	15	RDSGAN53073009M400	RODRIGUEZ	SEGURA	MARIA DE LOS ANGELES	C JOSEFA ORTIZ DE DOMINGUEZ 8 COL LA POPULAR 55210 ECATEPEC ,MEX.	28/02/05 05:24:34 p.m.

**ESTRUCTURA CIUDADANA**  
**LISTADO DE AFILIADOS QUE SE ENCUENTRAN EN OTRA ASOCIACION**

CONSECUTIVO	ENTIDAD	CLAVE ELECTORAL	APELLIDO PATERNO	APELLIDO MATERNO	NOMBRE	DOMICILIO	FECHA Y HORA DE BUSQUEDA
4221	9	RDSGCR77111909M800	RODRIGUEZ	SEGURA	CAROLINA	C MAR BEHRING 18 206 COL TACUBA 11410 MIGUEL HIDALGO ,D.F.	28/02/05 05:17:23 p.m.
4214	9	RDSNAD77042009M500	RODRIGUEZ	SANCHEZ	AIDEE	CDA TECUALIAPAN 16 4 COL ROMERO DE TERREROS 4310 COYOACAN ,D.F.	28/02/05 05:17:20 p.m.
4217	9	RDSNPD59010809H300	RODRIGUEZ	SANCHEZ	JOSE PEDRO	E V 3 SUR DR MORONES PRIETO 52 306 COL BUENOS AIRES 6780 CUAUHTEMOC ,D.F.	28/02/05 05:17:21 p.m.
4156	15	RDTREV34102610M200	RODRIGUEZ	DE LA TORRE	EVA ROSA	C JOSE MARIA MORELOS Y PAVON 11 PBLO ACOLMAN 55870 ACOLMAN ,MEX.	28/02/05 05:17:00 p.m.
4223	9	RDVLEL45122332M500	RODRIGUEZ	VALENCIANO	ELENA	C CANARIAS 617 COL PORTALES 3300 BENITO JUAREZ ,D.F.	28/02/05 05:17:24 p.m.
4008	9	REFRRC47101309H100	REA	FEREGRINO	RICARDO	CDA IGNACIO ZARAGOZA 6 COL SANTA LUCIA 1500 ALVARO OBREGON ,D.F.	30/03/05 03:24:19 p.m.
10006	9	RGFRIM35043028M200	DEL RIEGO	FERRAL	IMELDA	C SAN ILDEFONSO 65 8 COL CENTRO 6020 CUAUHTEMOC ,D.F.	30/03/05 03:50:53 p.m.
4231	9	RJGMDG55121209M800	ROJAS	GOMEZ	GUADALUPE	C GREGORIO LOPEZ 6 3 COL SANTA FE 1210 ALVARO OBREGON ,D.F.	30/03/05 03:24:52 p.m.
5171	15	RJNDM60122212H300	ROJAS	JINETE	DEMETRIO	C FRANCISCO I MADERO 3 COL LA POPULAR 55210 ECATEPEC ,MEX.	30/03/05 03:27:20 p.m.
4244	9	RJMREN48110109H000	ROJINA	MORALES	ENRIQUE	C COCOTEROS 143 COL NUEVA STA MARIA 2800 AZCAPOTZALCO ,D.F.	28/02/05 05:17:46 p.m.
4240	9	RJPPCN26012109M800	ROJAS	POPOCA	CONSUELO	C RUMANIA 501 03 COL PORTALES 3300 BENITO JUAREZ ,D.F.	28/02/05 05:17:37 p.m.
9817	9	RJPRJD59061509M300	ROJANO	PEREZ	JUDITH	PROL DIVISION DEL NORTE MZA 2 LT 27 COL BOSQUES SECC TORRES 1150 ALVARO OBREGON ,D.F.	30/03/05 03:47:33 p.m.
9827	9	RJRMEV48012626M100	ROJAS	RAMIREZ	EVA	C CAMPECHE 334 3 COL CONDESA 6100 CUAUHTEMOC ,D.F.	30/03/05 03:47:42 p.m.
4249	9	RLFLAN62020629M200	ROLDAN	FLORES	ANGELICA	C VILLA DE LUNA 8 COL LA CEBADA SAN LORENZO 16018	01/04/05 12:00:00 p.m.
4325	9	RLVZOL70041109M300	RUELAS	VAZQUEZ	OLGA ELENA	C BELGICA 210 1 COL PORTALES 3300	01/04/05 12:00:00 p.m.
4259	9	RMBCCCL70081209M800	ROMERO	BECERRIL	CLARA	C HOJALATERIA 31 1 COL MORELOS 15270 VENUSTIANO CARRANZA ,D.F.	28/02/05 05:17:54 p.m.
9479	15	RMBRIN62041409M400	RAMIREZ	BARCENAS	INES	C 16 MZ 13 LT 22 FRACC VILLA DE GPE XALOSTOC 55339 ECATEPEC ,MEX.	30/03/05 03:39:54 p.m.
4253	9	RMDMAN25022712M400	ROMAN	DOMINGUEZ	ANTONIA	AV CENTRAL 6 COL MINAS DE CRISTO 1280	01/04/05 12:00:00 p.m.
3975	9	RMGLAL73042709H500	RAMOS	GALICIA	ALFONSO ANGEL	VICENTE GUERRERO 43 PARAJE ZACATEPEC 9560	01/04/05 12:00:00 p.m.
3976	9	RMGLJN69081109H200	RAMOS	GALICIA	JUAN MANUEL	C VICENTE GUERRERO 43 COL PARAJE ZACATEPEC 9560	01/04/05 12:00:00 p.m.
3979	9	RMGNLS62032221H100	RAMOS	GONZALEZ	JOSE LUIS	C CAMPO BELLO S/N C 7 205 U HAB XOCHINAHUAC 2210 AZCAPOTZALCO ,D.F.	28/02/05 05:15:06 p.m.
3926	9	RMGNMR50012915M200	RAMIREZ	GONZALEZ	MARIA MARCELINA JACINTA	CDA LAUREL MZA 79 LT 30 COL CAMPESTRE POTRERO 9637 IZTAPALAPA ,D.F.	30/03/05 03:24:05 p.m.
4013	9	RMGRFL66112215H800	REMIGIO	GARCIA	FILEMON	C SN NICOLAS T 29 AMATISTA 0001 COL PRESIDENTES DE MEXICO 9740 IZTAPALAPA ,D.F.	28/02/05 05:15:27 p.m.

**ESTRUCTURA CIUDADANA**  
**LISTADO DE AFILIADOS QUE SE ENCUENTRAN EN OTRA ASOCIACION**

CONSECUTIVO	ENTIDAD	CLAVE ELECTORAL	APELLIDO PATERNO	APELLIDO MATERNO	NOMBRE	DOMICILIO	FECHA Y HORA DE BUSQUEDA
3920	9	RMGRGD57032809M900	RAMIREZ	GARCIA	MARIA GUADALUPE ANGELICA	C COCOTEROS 31 COL NUEVA SANTA MARIA 2800 AZCAPOTZALCO ,D.F.	28/02/05 05:14:41 p.m.
10269	9	RMGRJR56031809H200	RAMIREZ	GARCIA	JOSE JORGE	C AGUSTIN LARA MZA 9 LT 17 COL HOGAR Y REDENCION 1450 ALVARO OBREGON ,D.F.	28/02/05 05:14:41 p.m.
3978	9	RMGRJS44101520H800	RAMOS	GARCIA	JESUS NOE	C CAFETAL 182 COL GRANJAS MEXICO 8400 IZTACALCO ,D.F.	28/02/05 05:15:06 p.m.
3923	9	RMGROL59092509M400	RAMIREZ	GARCIA	OLIVIA	C VICTOR HUGO 126 7 COL PORTALES 3300 BENITO JUAREZ ,D.F.	30/03/05 03:24:04 p.m.
7549	9	RMGTLC56030409M800	RAMIREZ	GUTIERREZ	LUCIA	C SCHUBERT 134 101 B COL PERALVILLO 6220 CUAUHTEMOC ,D.F.	01/03/05 11:21:26 a.m.
4263	9	RMGVEG56122509M800	ROMERO	GOVEA	MARIA EUGENIA	CJON DE LA GLORIA 5 BIS - BARR SN FRANCISCO CALTONGO 16090 XOCHIMILCO ,D.F.	28/02/05 05:17:56 p.m.
4272	9	RMHRIR60101309M400	ROMERO	HURTADO	IRMA	PRIV SANTA RITA 6 COL LOMA DEL PADRE 5020 CUAJIMALPA DE MORELOS ,D.F.	28/02/05 05:18:10 p.m.
4270	9	RMHRRG77020709H600	ROMERO	HERNANDEZ	ROGELIO	C OYAMEL 9 COL GARCIMARRERO 1510 ALVARO OBREGON ,D.F.	28/02/05 05:18:09 p.m.
4268	9	RMHRRS73083009M800	ROMERO	HERNANDEZ	MARIA DEL ROSARIO	C RUMANIA 501 302 COL PORTALES 3300	01/04/05 12:00:00 p.m.
4273	9	RMLBAM40020930M300	ROMERO	LABASTIDA	AMALIA	C SAN FELIPE N 136 3 COL XOCO 3330 BENITO JUAREZ ,D.F.	28/02/05 05:18:10 p.m.
9478	15	RMLNFL63122509H900	RAMIREZ	LEON	FELIX	AVE CULTURA ROMANA 1000 EDIF 14 201 U HAB HIPODROMO TEXTIL 54090 TLALNEPANTLA ,MEX.	30/03/05 03:39:53 p.m.
3940	9	RMLNRB53100109H400	RAMIREZ	LUNA	RUBEN	C CISNE 10 3 B COL BELLAVISTA 1140 ALVARO OBREGON ,D.F.	30/03/05 03:24:06 p.m.
3937	9	RMLPAL57092009H400	RAMIREZ	LOPEZ	JOSE ALFREDO	C NAHUALTECAS MZA 54 LT 9 COL AJUSCO 4300 COYOACAN ,D.F.	28/02/05 05:14:47 p.m.
3935	9	RMLPAN36031322H000	RAMIREZ	LOPEZ	ANTONIO	C SANTOS DEGOLLADO MZ 12 LT 6 COL LIBERALES DE 1857 1110 ALVARO OBREGON ,D.F.	28/02/05 05:14:46 p.m.
835	9	RMLPCL76041209M300	RAMIREZ	LOPEZ	CLARA	C ZACATECAS 47 PBLO SAN SEBASTIAN TECOLOXITLAN 9520 IZTAPALAPA ,D.F.	28/02/05 04:47:03 p.m.
5156	15	RMLPEL57072013M500	RAMOS	LOPEZ	MARIA ELENA	C INFIERNILLO MZ 4 LT 21 COL JARDINES DE SN GABRIEL 55220 ECATEPEC ,MEX.	30/03/05 03:27:19 p.m.
4278	9	RMMHGD51110709M700	ROMERO	MOHAR	GUDELIA	AV LAZARO CARDENAS 424 - COL PORTALES 3300 BENITO JUAREZ ,D.F.	28/02/05 05:18:12 p.m.
4279	9	RMMHSS47052409M700	ROMERO	MOHAR	SUSANA RAQUEL	AV LAZARO CARDENAS 424 COL PORTALES 3300 BENITO JUAREZ ,D.F.	28/02/05 05:18:13 p.m.
3941	9	RMLLMR44082709M300	RAMIREZ	MALDONADO	MARGARITA	C RUMANIA 501 404 COL PORTALES 3300 BENITO JUAREZ ,D.F.	28/02/05 05:14:48 p.m.
3944	9	RMMNOS53070420H100	RAMIREZ	MENDEZ	OSEAS	EDIF 5 DEPTO 302 U HAB EL ROSARIO CROC VI 2100 AZCAPOTZALCO ,D.F.	30/03/05 03:24:07 p.m.
9477	15	RMMNSL56031009M300	RAMIREZ	MONROY	SOLEDAD	C 39 269 COL JARDS DE STA CLARA 55450 ECATEPEC ,MEX.	30/03/05 03:39:53 p.m.
3943	9	RMMRBR80032609M200	RAMIREZ	MARTINEZ	BERENICE	C CANACUATE 9 COL SANTO DOMINGO 4369 COYOACAN ,D.F.	28/02/05 05:14:49 p.m.
4275	15	RMMRGN58091909H800	ROMERO	MARTINEZ	GENARO	C LEYES DE REFORMA MZA 5 LT 3 COL BENITO JUAREZ 55760 TECAMAC ,MEX.	28/02/05 05:18:10 p.m.

**ESTRUCTURA CIUDADANA**  
**LISTADO DE AFILIADOS QUE SE ENCUENTRAN EN OTRA ASOCIACION**

CONSECUTIVO	ENTIDAD	CLAVE ELECTORAL	APELLIDO PATERNO	APELLIDO MATERNO	NOMBRE	DOMICILIO	FECHA Y HORA DE BUSQUEDA
3945	9	RMMZEM80093009H900	RAMIREZ	MEZA	EMMANUEL	C SAN GABINO MZA 840 LT 22 COL PGL STA URSULA COAPA 4600 COYOACAN ,D.F.	28/02/05 05:14:49 p.m.
3946	9	RMMZRS68082909M500	RAMIREZ	MEZA	ROSA MARIA	C SAN GABINO MZA 821 LT 26 COL PGAL SANTA URSULA 4600 COYOACAN ,D.F.	28/02/05 05:14:50 p.m.
3948	9	RMNRGR72103009H000	RAMIREZ	NERI	GERARDO	C SAN FELIPE 168 101 COL XOCO 3330 BENITO JUAREZ ,D.F.	28/02/05 05:14:50 p.m.
3982	9	RMNRJN48031109H700	RAMOS	NARVAEZ	JOSE JUAN	C NORTE 77 2921 COL OBRERO POPULAR 2840 AZCAPOTZALCO ,D.F.	28/02/05 05:15:07 p.m.
9809	9	RMORCN35031709M700	RAMIREZ	ORTIZ	CONCEPCION	C CANDELARIA 107 COL ATLANTIDA 4370 COYOACAN ,D.F.	30/03/05 03:47:29 p.m.
3949	9	RMORG82050509M400	RAMIREZ	OROZCO	GUADALUPE ADRIANA	C OCAMPO 42 COL CUAJIMALPA 5000 CUAJIMALPA DE MORELOS ,D.F.	28/02/05 05:14:50 p.m.
4293	9	RMORJM54032014H200	ROMO	OROPEZA	JAIME	AV VISTA HERMOSA 113 COL PORTALES 3300 BENITO JUAREZ ,D.F.	28/02/05 05:18:21 p.m.
3952	9	RMORLC42071016M400	RAMIREZ	ORTIZ	LUCIA	C REPUBLICAS 141 COL PORTALES 3300 BENITO JUAREZ ,D.F.	28/02/05 05:14:51 p.m.
3950	9	RMORRS77081109M800	RAMIREZ	OROZCO	ROSALINA	C SAN ANTONIO MZA 7 LT 28 COL ZENTLAPATL 5010 CUAJIMALPA DE MORELOS ,D.F.	28/02/05 05:14:50 p.m.
3951	9	RMORVC76071809H300	RAMIREZ	OROZCO	VICTOR HUGO	C SAN ANTONIO MZA 7 LT 28 COL ZENTLAPATL 5010 CUAJIMALPA DE MORELOS ,D.F.	30/03/05 03:24:09 p.m.
9487	15	RMPREL42070511M200	ROMERO	PEREZ	ELVIRA	C ALCATRAZ 4-A COL JARDINES DEL TEPEYAC 55220 ECATEPEC ,MEX.	30/03/05 03:40:03 p.m.
4281	9	RMPRLS52011513M400	ROMERO	PEREZ	MARIA LUISA	C NARCISO 98 6 COL VICTORIA DE LAS DEMOCRACIAS 2810 AZCAPOTZALCO ,D.F.	28/02/05 05:18:14 p.m.
4280	9	RMPZJN47082809M500	ROMERO	PAZ	JUANA BEATRIZ	C CATEDRAL DE SALTILLO 4 301 COL RICARDO FLORES MAGON 9820 IZTAPALAPA ,D.F.	28/02/05 05:18:14 p.m.
4285	9	RMRDDN76032409M200	ROMERO	RODRIGUEZ	DIANA GABRIELA	C BELGICA 1114 COL PORTALES 3300 BENITO JUAREZ ,D.F.	28/02/05 05:18:16 p.m.
4286	9	RMRDFR42042315M000	ROMERO	RODRIGUEZ	FRANCISCA ELENA	C ANTARES 39 - U HAB EL ROSARIO 2100 AZCAPOTZALCO ,D.F.	30/03/05 03:24:57 p.m.
3963	9	RMRDFR73040909H300	RAMIREZ	RODRIGUEZ	FRANCISCO	EDIF JUAN RUIZ DE ALARCON A 102 U HAB EL ROSARIO 2100 AZCAPOTZALCO ,D.F.	28/02/05 05:15:00 p.m.
3958	9	RMRMVR73111609M800	RAMIREZ	RAMIREZ	VERONICA	AV DE LAS CULTURAS EDIF 16 201 U HAB EL ROSARIO CORC VI 2100 AZCAPOTZALCO ,D.F.	30/03/05 03:24:09 p.m.
3959	9	RMRSAN50012209M200	RAMIREZ	RESENDIZ	ANDREA	C SAN ADRIAN MZ 652 LT 2 COL PGAL DE SANTA URSULA COAPA 4600 COYOACAN ,D.F.	28/02/05 05:14:59 p.m.
4287	9	RMRSSE64040709M400	ROMERO	ROSAS	MARIA ESTHER	C 3 EUSEBIO GARCIA 57 U HAB VICENTE GUERRERO 9200 IZTAPALAPA ,D.F.	28/02/05 05:18:18 p.m.
3960	9	RMRSFR69012109H001	RAMIREZ	RESENDIZ	FRANCISCO	PROL JUAREZ PONIENTE 5 COL CUAJIMALPA 5000 CUAJIMALPA DE MORELOS ,D.F.	28/02/05 05:14:59 p.m.
3965	9	RMRSPT74030709M800	RAMIREZ	ROSAS	PATRICIA	C AVESTRUZ 28 12 COL BELLAVISTA 1140 ALVARO OBREGON ,D.F.	28/02/05 05:15:00 p.m.
3962	9	RMRVSL58040209M000	RAMIREZ	RIVERA	SILVIA	C TLACOSITILUYAC 39 COL RICARDO FLORES MAGON 9820 IZTAPALAPA ,D.F.	28/02/05 05:14:59 p.m.
4283	9	RMRYEN76010909H700	ROMERO	REYES	ENRIQUE	C 7 1620 - COL DEL GAS 2950 AZCAPOTZALCO ,D.F.	28/02/05 05:18:16 p.m.

**ESTRUCTURA CIUDADANA**  
**LISTADO DE AFILIADOS QUE SE ENCUENTRAN EN OTRA ASOCIACION**

CONSECUTIVO	ENTIDAD	CLAVE ELECTORAL	APELLIDO PATERNO	APELLIDO MATERNO	NOMBRE	DOMICILIO	FECHA Y HORA DE BUSQUEDA
4288	9	RMSNMG77052209H400	ROMERO	SANDOVAL	MIGUEL ANGEL	C NECAXA 104 COL PORTALES 3300 BENITO JUAREZ ,D.F.	30/03/05 03:24:57 p.m.
5155	15	RMSREV46072111M700	RAMIREZ	SIERRA	EVANGELINA	C SANTA BARBARA L 19 FRACC JARDINES DE SAN GABRIEL 55220 ECATEPEC ,MEX.	28/02/05 05:24:30 p.m.
3984	9	RMSRVR58101815M900	RAMOS	SERRANO	VERONICA	C SAN FELIPE 136 4 COL XOCO 3330 BENITO JUAREZ ,D.F.	28/02/05 05:15:07 p.m.
9488	15	RMTRDL52053009M700	ROMERO	TORIBIO	DELFINA	C VALLE DE MARNE 79 COL VALLE DE ARAGON 3A SECCION 55280 ECATEPEC ,MEX.	30/03/05 03:40:03 p.m.
9811	9	RMVGOS56093009H000	RAMIREZ	VEGA	OSCAR ROBERTO	C MONROVIA 705 7 BIS COL PORTALES 3300 BENITO JUAREZ ,D.F.	30/03/05 03:47:29 p.m.
3973	9	RMVLMR41021111M700	RAMIREZ	VILLALOBOS	MARGARITA DE LOURDES	EDIF 12 B U HAB TLATILCO 2850 AZCAPOTZALCO ,D.F.	28/02/05 05:15:03 p.m.
4290	9	RMVRJR73082509H500	ROMERO	VARGAS	JORGE	C CEDROS 44 24 COL SAN ANDRES 2240 AZCAPOTZALCO ,D.F.	28/02/05 05:18:20 p.m.
4291	9	RMVZAN70020709M900	ROMERO	VAZQUEZ	ANA LILIA	EDIF ESTEBAN DE ANTUANO D 201 U HAB EL ROSARIO 2100 AZCAPOTZALCO ,D.F.	28/02/05 05:18:20 p.m.
3970	9	RMVZES73070613M200	RAMIREZ	VAZQUEZ	ESTELA	C PLAN DE GUADALUPE M 31 LT 12 COL SAN LORENZO LA CEBADA 16018 XOCHIMILCO ,D.F.	28/02/05 05:15:03 p.m.
5174	15	RMVZAN56070509M300	ROMERO	YAEZ	ANA MARIA	C GUADALUPE VICTORIA L 58-A U VALLE DE ANAHUAC 55210 ECATEPEC ,MEX.	28/02/05 05:24:36 p.m.
10357	9	RNAVCN66031309M600	RANGEL	AVILA	CONCEPCION	C CANARIAS 924 04 COL PORTALES 3300 BENITO JUAREZ ,D.F.	28/02/05 05:15:09 p.m.
3988	9	RNAVJN71063009H100	RANGEL	AVILA	JUAN JOSE	C CANARIAS 924 04 COL PORTALES 3300 BENITO JUAREZ ,D.F.	28/02/05 05:15:11 p.m.
4075	9	RNCBIS21111909M300	RINCON	CABALLERO	ISABEL TERESA	C REPUBLICA DE VENEZUELA 18 101 A COL CENTRO 6020	01/04/05 12:00:00 p.m.
4014	9	RNCRPT72020909M000	RENDON	CORTEZ	PATRICIA	C PLAN SEXENAL MZA 10 LT 17 COL SAN LORENZO LA CEBADA 16018 XOCHIMILCO ,D.F.	28/02/05 05:15:27 p.m.
9815	9	RNMJOL79021809M000	RANGEL	MEJIA	OLGA	C TEJAMANIL 177 COL SANTO DOMINGO 4369 COYOACAN ,D.F.	30/03/05 03:47:30 p.m.
5158	15	RNPDR72030715M400	RANGEL	PADRON	ROCIO	C BENITO JUAREZ 10 COL MIGUEL HIDALGO 55490 ECATEPEC ,MEX.	28/02/05 05:24:31 p.m.
4072	9	RNRDCR28021509M400	RINCON	RODRIGUEZ	CARMEN	C BELGICA 605 COL PORTALES 3300 BENITO JUAREZ ,D.F.	28/02/05 05:16:08 p.m.
3992	9	RNSNHL70070321H100	RANGEL	SANTOS	HELIODORO	C CRISANTEMO 20 COL ATLAMPA 6450 CUAUHTEMOC ,D.F.	28/02/05 05:15:13 p.m.
4016	9	RNVLAM54091309M100	RENTERIA	DEL VALLE	AMADA NATALIA	CDA ZAPOTLAN 24 COL SANTO DOMINGO 4369 COYOACAN ,D.F.	28/02/05 05:15:28 p.m.
9490	15	RSANDN42062609H300	ROSADO	ANTONIO	DONATO	C LEON GUZMAN 51 A COL VALLE DE ANAHUAC 55210 ECATEPEC ,MEX.	30/03/05 03:40:11 p.m.
4315	9	RSAREG59060809M100	ROSETE	ARZATE	MARIA EUGENIA	C RUMANIA 718 10 COL PORTALES 3300 BENITO JUAREZ ,D.F.	28/02/05 05:18:29 p.m.
4017	9	RSAROS80100309H500	RESENDIZ	ARTEAGA	OSWALDO ADAN	C MONTE REAL MZA 44 24 COL JESUS DEL MONTE 5260 CUAJIMALPA DE MORELOS ,D.F.	30/03/05 03:24:20 p.m.
4078	9	RSARSL51112809M600	RIOS	ARELLANO	SILVIA	C CISNE 10 COL BELLAVISTA 1140 ALVARO OBREGON ,D.F.	28/02/05 05:16:09 p.m.



**ESTRUCTURA CIUDADANA**  
**LISTADO DE AFILIADOS QUE SE ENCUENTRAN EN OTRA ASOCIACION**

CONSECUTIVO	ENTIDAD	CLAVE ELECTORAL	APELLIDO PATERNO	APELLIDO MATERNO	NOMBRE	DOMICILIO	FECHA Y HORA DE BUSQUEDA
10381	9	RSAVMC31091213H600	RIOS	AVILA	MACEDONIO	C ODESA 1206 CONSJRIA COL PORTALES 3300 BENITO JUAREZ ,D.F.	28/02/05 05:16:09 p.m.
4296	22	RSCBMA67030211M200	ROSALES	CABALLERO	MA EVA	C TORONJA 3 COL REFORMA AGRARIA 76080 QUERETARO ,QRO.	28/02/05 05:18:24 p.m.
4306	9	RSFLGM52051421M100	ROSAS	FLORES	GEMA	C RUBENS 9 16 COL SN JUAN 3910 BENITO JUAREZ ,D.F.	28/02/05 05:18:27 p.m.
4298	9	RSGDAL61050809H800	ROSALES	GADDAR	ALVARO ANTONIO	C REEMBOLSOS 83 42 COL POSTAL 3410 BENITO JUAREZ ,D.F.	28/02/05 05:18:25 p.m.
1637	9	RSGRAM43041209M100	ROSANO	GARCIA	AMADA	C LAGO ONEGA 185 01 COL ANAHUAC 11320 MIGUEL HIDALGO ,D.F.	28/02/05 04:55:30 p.m.
4310	9	RSMNCT54043012M000	ROSAS	MONTES	CATALINA	C AVEZTRUZ 28 101 C.COL BELLA VISTA 1140 ALVARO OBREGON ,D.F.	28/02/05 05:18:29 p.m.
4084	9	RSPRJN51062409M000	RIOS	PEREZ	JUANA	C CHICHIMECAS MZ 52 LT 32 - COL AJUSCO 4300 COYOACAN ,D.F.	28/02/05 05:16:10 p.m.
9832	9	RSRML70102909M300	ROSALES	RAMIREZ	ELIZABETH	C SAN JULIO MZ 652 LT2 COL PGAL DE SANTA URSULA 4600 COYOACAN ,D.F.	30/03/05 03:47:48 p.m.
4311	9	RSRMLC59101409M600	ROSAS	RAMIREZ	MARIA LUCIA	C VENUSTIANO CARRANZA MZ E LT11 COL PUNTA DE CEHUAYO 1540 ALVARO OBREGON ,D.F.	28/02/05 05:18:29 p.m.
4312	9	RSRMRS76100709M300	ROSAS	ROMERO	MARIA DEL ROSARIO	3A CDA DE COPAL 56 COL SANTO DOMINGO 4369 COYOACAN ,D.F.	28/02/05 05:18:29 p.m.
4024	9	RSRMSS69042109M300	RESENDIZ	ROMERO	SUSANA	C MONTE ENCINO 1 3 COL JESUS DEL MONTE 5260 CUAJIMALPA DE MORELOS ,D.F.	28/02/05 05:15:32 p.m.
4313	9	RSRSAN40113009H100	ROSAS	ROSALES	ANDRES	3RA CDA DE COPAL 56 COL SANTO DOMINGO 4369 COYOACAN ,D.F.	30/03/05 03:25:00 p.m.
10359	9	RSRSSR67110409M500	RESENDIZ	RIOS	SARA	CDA RIO CHURUBUSCO 8 - COL PORTALES 3300 BENITO JUAREZ ,D.F.	28/02/05 05:15:31 p.m.
4023	9	RSRVDL33062922M800	RESENDIZ	RIVERA	MARIA DOLORES	C MANIFIESTO VILLA MZ 36 LT 3 COL LA CEBADA SN LORENZO 16018 XOCHIMILCO ,D.F.	28/02/05 05:15:32 p.m.
1124	9	RSSNCT75091309M300	DE LA ROSA	SANCHEZ	CATALINA	C CUAUHTEMOC 14 COL CUAJIMALPA 5000 CUAJIMALPA DE MORELOS ,D.F.	28/02/05 04:49:55 p.m.
10360	15	RSSNDN48062609H700	RIOS	SANCHEZ	DANIEL	CDA ROSAS MZA 46 LT 11 COL EL MOLINO 56577 IXTAPALUCA ,MEX.	28/02/05 05:16:11 p.m.
4025	9	RSSNRS63082409M900	RESENDIZ	SANCHEZ	ROSA MARIA MARIA DE LOS ANGELES	C AND CARDENAL 13 COL AVE REAL 1560 ALVARO OBREGON ,D.F.	28/02/05 05:15:32 p.m.
4301	9	RSTRAN43030609M700	ROSALES	TREJO	MARIA DE LOS ANGELES	C JUSTO SIERRA M 16 LT 8 COL ZONA ESCOLAR 7230 GUSTAVO A. MADERO ,D.F.	28/02/05 05:18:26 p.m.
4302	9	RSVZCN54051109M700	ROSALES	VIZUET	CONCEPCION	PROL ANDADOR 1 MZA 249 LT 6 COL AMPL CASTILLO GRANDE 7220 GUSTAVO A. MADERO ,D.F.	28/02/05 05:18:26 p.m.
4093	9	RVAGAN32052716M100	RIVERA	AGUILAR	MARIA ANTONIA	C DURAZNO 15 PBLO NUEVO ALTO 10640 MAGDALENA CONTRERAS, LA ,D.F.	28/02/05 05:16:15 p.m.
4113	9	RVAGBT38081809M100	RIVERO	AGUILAR	BEATRIZ	C MANUEL MARIA CONTRERAS 14 A COL STA BARBARA 2230 AZCAPOTZALCO ,D.F.	28/02/05 05:16:23 p.m.
1163	9	RVAGDH67122309M800	RIVADENEYRA	AGUIRRE	DHARMA ELENA	C RUMANIA 501 2 COL PORTALES 3300 BENITO JUAREZ ,D.F.	28/02/05 04:50:14 p.m.
4091	19	RVALRB74022009H500	RIVA PALACIO	ALONSO	ROBERTO	C BORELLI 542 COL PUERTA DE HIERRO 64345 MONTERREY ,N.L.	28/02/05 05:16:14 p.m.

**ESTRUCTURA CIUDADANA**  
**LISTADO DE AFILIADOS QUE SE ENCUENTRAN EN OTRA ASOCIACION**

CONSECUTIVO	ENTIDAD	CLAVE ELECTORAL	APELLIDO PATERNO	APELLIDO MATERNO	NOMBRE	DOMICILIO	FECHA Y HORA DE BUSQUEDA
4094	9	RVARJN81011609M900	RIVERA	ARIAS	JEANETTE	C 3 MZA 23 LT 11 COL 1A VICTORIA SECC BOSQUE 1160 ALVARO OBREGON ,D.F.	30/03/05 03:24:31 p.m.
4114	9	RVBSSD82061309H100	RIVERO	BUSTAMANTE	SADOT	C SANTA LUCIA 298 COL SANTA LUCIA 2780 AZCAPOTZALCO ,D.F.	30/03/05 03:24:34 p.m.
4096	9	RVCRGD68021016M200	RIVERA	DE LA CRUZ	MARIA GUADALUPE	C PLAN DE CORDOBA MZA 36 LT 26 COL SAN LORENZO LA CEBADA 16018 XOCHIMILCO ,D.F.	28/02/05 05:16:16 p.m.
4092	9	RVESAN67040925M402	RIVAS	ESPINOZA	ANGELICA MARIA	C GALEANA 258 COL STA FE 1210 ALVARO OBREGON ,D.F.	30/03/05 03:24:31 p.m.
4098	9	RVFLJM79022709H300	RIVERA	FLORENTINO	JAIME	C ZAPOTECAS MZA 30 LT 10 COL AJUSCO 4300 COYOACAN ,D.F.	28/02/05 05:16:16 p.m.
4102	9	RVHRFR53051113M300	RIVERA	HERNANDEZ	FRANCISCA	- CANAL RECODO 6 19 BARR TLACOAPA PJE AMELACA 16034 XOCHIMILCO ,D.F.	28/02/05 05:16:18 p.m.
4104	9	RVMNHR79111009H500	RIVERA	MANCILLA	HIRAM URIEL	CDA MUSICOS CARLOS GARDEL 104 COL PEDREGAL DE CARRASCO 4700 COYOACAN ,D.F.	28/02/05 05:16:19 p.m.
9816	9	RVMRGR30092009M900	RIVERA	MORALES	GRACIELA	C ZOLTAN KODALY 17 102A COL SAN SIMON TOLNAHUAC 6920	01/04/05 12:00:00 p.m.
4077	9	RVRDIN52111916M500	RIVERA	RODRIGUEZ	MARIA INES JUDITH	C IGNACIO MANUEL ALTAMIRANO 41 3 COL SAN RAFAEL 6470 CUAUHTEMOC ,D.F.	28/02/05 05:16:09 p.m.
10212	9	RVSLHL27101619H400	RIVERA	SALAZAR	HILARIO	C RUMANIA 501 203 COL PORTALES 3300 BENITO JUAREZ ,D.F.	30/03/05 03:55:02 p.m.
4027	9	RYALLD42062009M300	REYES	ALVAREZ	LIDIA	C SN CELSO MZ 641 LTE 21 COL PGAL DE STA URSULA COAPA 4600 COYOACAN ,D.F.	30/03/05 03:24:21 p.m.
10379	9	RYBLEL78040109M700	REYES	BELMONT	ELIZABETH ESMERALDA	CJON SAN MIGUEL 29 3 COL SAN DIEGO CHURUBUSCO 4210 COYOACAN ,D.F.	28/02/05 05:15:34 p.m.
6162	9	RYCHTR23091311H600	REYES	CHAVEZ	JOSE TRINIDAD	AV 5 MZ 3 LT 27 COL JUVENTINO ROSAS 8700 IZTACALCO ,D.F.	30/03/05 03:30:21 p.m.
9481	15	RYCLCR48061130H400	REYES	COLIO	CARMELO	C GUERRERO 70 COL EL CHAMIZAL 55270 ECATEPEC ,MEX.	30/03/05 03:39:55 p.m.
4034	9	RYCRCR49071620M601	REYES	CRUZ	MARIA DEL CARMEN	C MUUYUGUARDA MZA 15 LT 2 COL SAN LORENZO LA CEBADA 16000 XOCHIMILCO ,D.F.	28/02/05 05:15:48 p.m.
9482	15	RYDMJN45032301M800	REYES	DIMAS	JUANA	C IGNACIO ZARAGOZA 24 COL LA POPULAR 55210 ECATEPEC ,MEX.	30/03/05 03:39:56 p.m.
7642	9	RYDRVC56090409H900	REYES	DORANTES	VICTOR MANUEL	C XALTOCAN 109 PB COL ARENAL 4A SECCION 15640 VENUSTIANO CARRANZA ,D.F.	01/03/05 11:22:11 a.m.
4040	9	RYGRBL71062909M200	REYES	GARCIA	BLANCA AURORA	AND 649 MZA 8 LT 4 U SAN JUAN DE ARAGON 4 Y 5A SECC 7979 GUSTAVO A. MADERO ,D.F.	28/02/05 05:15:49 p.m.
4042	9	RYGRCC59071409M300	REYES	GUERRA	CECILIA	CAM ANT CULHUACAN 126 C301 COL STA ISABEL INDUSTRIAL 9820 IZTAPALAPA ,D.F.	30/03/05 03:24:22 p.m.
4043	9	RYGRHM61032509H900	REYES	GUERRA	HUMBERTO	AV NECAXA 94 A COL PORTALES 3300	01/04/05 12:00:00 p.m.
5163	9	RYHRES54010909M700	REYNA	HERNANDEZ	ESPERANZA	C FAUSTO ROMERO 59 2 COL ARAGON 7000 GUSTAVO A. MADERO ,D.F.	28/02/05 05:24:34 p.m.
4044	9	RYHRGR47031220M900	REYES	HERNANDEZ	GREGORIA	PROL DIV DEL NTE MZA 2 LT 26 COL EL BOSQUE SECC TORRES 1150 ALVARO OBREGON ,D.F.	28/02/05 05:15:51 p.m.
4045	9	RYJRJS25031909H100	REYES	JURADO	JOSE	AV NECAXA 94A COL PORTALES 3300 BENITO JUAREZ ,D.F.	28/02/05 05:15:51 p.m.

**ESTRUCTURA CIUDADANA**  
**LISTADO DE AFILIADOS QUE SE ENCUENTRAN EN OTRA ASOCIACION**

CONSECUTIVO	ENTIDAD	CLAVE ELECTORAL	APELLIDO PATERNO	APELLIDO MATERNO	NOMBRE	DOMICILIO	FECHA Y HORA DE BUSQUEDA
4035	9	RYJSFS76112115H300	REYES	DE JESUS	FAUSTINO	C HEROES DE 1914 31 29 COL 8 DE AGOSTO 1180 ALVARO OBREGON ,D.F.	28/02/05 05:15:48 p.m.
4000	9	RYLMMMA64072216M800	RAYA	LEMUS	MA MAGDALENA	C CAT DE SALTILLO 4 3 201 COL RICARDO FLORES MAGON 9820 IZTAPALAPA ,D.F.	30/03/05 03:24:18 p.m.
4046	9	RYLPJX39081701H800	REYES	LOPEZ	J JESUS	CDA TICOMAN 4 - COL SAN ANDRES 2240 AZCAPOTZALCO ,D.F.	28/02/05 05:15:52 p.m.
4065	9	RYMROT51011509M100	REYNA	MERCADO	OTILIA	RTNO 10 DE NICOLAS LEON CASA 28 COL JARDIN BALBUENA 15900 VENUSTIANO CARRANZA ,D.F.	28/02/05 05:16:05 p.m.
4051	9	RYORSF45091909M200	REYES	ORTIZ	SOFIA	RCDA CONTINENTES EDIF DARIEN S N 101 COL PEDREGAL DE CARRASCO 4700 COYOACAN ,D.F.	28/02/05 05:15:56 p.m.
6783	30	RYRCLS80081630H300	REYES	ROCHA	LUIS FERNANDO	AV SANTA ROSA 26 U HAB SAN ROMAN 94500 CORDOBA ,VER.	01/03/05 11:15:31 a.m.
4001	9	RYRMAL77070109H000	RAYA	RAMIREZ	JOSE ALFREDO	C SAN LUIS POTOSI MZ 10 LT 12 COL CHALMA DE GPE 7210 GUSTAVO A. MADERO ,D.F.	28/02/05 05:15:21 p.m.
4057	9	RYRMMR73082709M500	REYES	ROMERO	MERCEDES SOLEDAD	AV DE LAS CULTURAS EDIF 8 501 U HAB EL ROSARIO CROC VI 2100 AZCAPOTZALCO ,D.F.	28/02/05 05:16:00 p.m.
4055	9	RYRNAR80102709M500	REYES	RINCON	ARIADNA IBETTE	AV 16 DE SEPTIEMBRE 10 COL EL OCOTE 5370 CUAJIMALPA DE MORELOS ,D.F.	30/03/05 03:24:24 p.m.
7645	9	RYRTRS75052309M900	REYES	RETANA	ROSY	C ENRICO CARUSO 103 COL PERALVILLO 6220 CUAUHTEMOC ,D.F.	01/03/05 11:22:12 a.m.
4063	1	RYRYVC36032509H900	REYES VERA	REYES	VICENTE GERARD	C LUIS HIDALGO MONROY 123 - FRACC BOULEVARES 20288 AGUASCALIENTES ,AGS.	28/02/05 05:16:05 p.m.
9483	15	RYSMCR60071416M500	REYES	DE SAMANO	CARMEN	C LIBRA 21 COL ESTRELLA 55210 ECATEPEC ,MEX.	30/03/05 03:39:56 p.m.
4059	9	RYSNJR32031409H200	REYES	SANTILLAN	JORGE JUAN HECTOR	AV NEVADO 96 B COL PORTALES 3300 BENITO JUAREZ ,D.F.	28/02/05 05:16:04 p.m.
4328	9	RZALDN79081109H400	RUIZ	ALVARADO	DANIEL	C LUIS G VIEYRA 66 6 COL SAN MIGUEL CHAPULTEPEC 11850 MIGUEL HIDALGO ,D.F.	30/03/05 03:25:01 p.m.
10208	9	RZCDJL78081209M000	RUIZ	CEDILLO	JULIETA	AV VENUSTIANO CARRANZA 19 A COL CUAUTEPEC BARRIO ALTO 7100 GUSTAVO A. MADERO ,D.F.	30/03/05 03:55:00 p.m.
4331	9	RZCSAD47090815M300	RUIZ	CASTULA	MARIA ADELA	C MIGUEL HIDALGO 16 COL SN LORENZO LA CEBADA 16018 XOCHIMILCO ,D.F.	28/02/05 05:18:36 p.m.
4334	9	RZDZAL63070109M500	RUIZ	DIAZ	ALEJANDRA	C PASO DEL MOLINO S N COL AMPL LA MEXICANA 1260 ALVARO OBREGON ,D.F.	30/03/05 03:25:02 p.m.
8008	9	RZGTAN70060909M300	RUIZ	GUTIERREZ	ANABELL	CDA PTO PROGRESO 151 D COL AMPL CASAS ALEMAN 7580 GUSTAVO A. MADERO ,D.F.	01/03/05 11:24:51 a.m.
4005	9	RZHRBL54030909M400	RAZO	HERNANDEZ	MARIA BLANCA ESTELA	1ERA CDA NAHUATLACAS 13 - COL PROL CANDELARIA 4380 COYOACAN ,D.F.	28/02/05 05:15:24 p.m.
9840	9	RZLPJS46101509H500	RUIZ	LOPEZ	JESUS	C TAJIN 620 1 COL LETRAN VALLE 3650	01/04/05 12:00:00 p.m.
4333	9	RZMRES67071409M100	RUIZ	DEL MORAL	ESMERALDA	PLATANALES 213 NUEVA SANTA MARIA 2800 AZCAPOTZALCO ,D.F.	28/02/05 05:18:37 p.m.
4340	9	RZORCR71071909M200	RUIZ	ORTIZ	MARIA CRISTINA	C IXQUITENCATL MZA 40 LT 23 S/N COL RUIZ CORTINES 4630 COYOACAN ,D.F.	28/02/05 05:18:40 p.m.
4344	9	RZSREG69020609M701	RUIZ	SUAREZ	EUGENIA DE JESUS	C 2 DIONICIO ACOSTA SMZA 1 MZ 4 12 U HAB VICENTE GUERRERO 9200 IZTAPALAPA ,D.F.	28/02/05 05:18:40 p.m.

**ESTRUCTURA CIUDADANA**  
**LISTADO DE AFILIADOS QUE SE ENCUENTRAN EN OTRA ASOCIACION**

CONSECUTIVO	ENTIDAD	CLAVE ELECTORAL	APELLIDO PATERNO	APELLIDO MATERNO	NOMBRE	DOMICILIO	FECHA Y HORA DE BUSQUEDA
4343	9	RZSTGD67112009M200	RUIZ	SOTO	MARIA GUADALUPE	AV JOSE MARIA CASTORENA 353 COL CUAJIMALPA 5000 CUAJIMALPA DE MORELOS ,D.F.	28/02/05 05:18:40 p.m.
4482	9	SBGRMR40092415M000	SEBASTIAN	GARCIA	MERCEDES	CDA DEL BOSQUE 50 COL LOMA DEL PADRE 5010 CUAJIMALPA DE MORELOS ,D.F.	28/02/05 05:19:53 p.m.
4523	9	SBORFL73070609M001	SOBERANES	ORTEGA	FLOR SILVESTRE	C NAHUATLACAS 160 1 COL AJUSCO 4300 COYOACAN ,D.F.	28/02/05 05:20:08 p.m.
4483	9	SDDMEM15081030M000	SEDAS	DOMINGUEZ	EMILIA	C ANTILLAS 902 COL PORTALES 3300 BENITO JUAREZ ,D.F.	28/02/05 05:19:53 p.m.
4484	9	SDDMLS21021530M900	SEDAS	DOMINGUEZ	MARIA LUISA	C ANTILLAS 902 COL PORTALES 3300 BENITO JUAREZ ,D.F.	28/02/05 05:19:53 p.m.
4349	9	SGCMJR55091109H200	SAGREDO	CAMARILLO	JORGE ANGEL	AV PIRINEOS 157 0 COL PORTALES 3300 BENITO JUAREZ ,D.F.	28/02/05 05:18:45 p.m.
4485	9	SGCREL67041509M400	SEGOVIA	CURIEL	ELINDA ROCIO	AV PERALVILLO 15 50 COL MORELOS 6200 CUAUHTEMOC ,D.F.	28/02/05 05:19:53 p.m.
4487	9	SGGNDN71061909M600	SEGURA	GONZALEZ	DIANA ELIZABETH	C HOJALATERIA 22 B 201 COL MORELOS 15270 VENUSTIANO CARRANZA ,D.F.	28/02/05 05:19:54 p.m.
4491	9	SGMRJS68051412M900	SEGURA	MORALES	MARIA JUSTINA	C HEROES DE 1914 31 25 COL 8 DE AGOSTO 1180 ALVARO OBREGON ,D.F.	28/02/05 05:19:55 p.m.
4509	9	SGRZFR66120509H900	SIGALES	RUIZ	JOSE FERNANDO	C CANARIAS 602 D COL PORTALES 3300 BENITO JUAREZ ,D.F.	28/02/05 05:20:00 p.m.
4492	9	SGSLIS66120909M000	SEGURA	SALAZAR	MARIA ISABEL	C SUR 12 A 44 COL AGRICOLA ORIENTAL 8500 IZTACALCO ,D.F.	28/02/05 05:19:55 p.m.
4493	9	SGVRRN68061013M700	SEGURA	VARGAS	REINA	C DEL TRUENO 36 COL CUAJIMALPA 5000	01/04/05 12:00:00 p.m.
9870	9	SLALJS50022122M700	SILVA	ALVARADO	JOSEFA	C AMESQUITE 104 COL SANTO DOMINGO 4369 COYOACAN ,D.F.	30/03/05 03:48:17 p.m.
4373	9	SLARCR78022809H900	SALDAVA	ARIAS	CARLOS ALBERTO	C ZAPOTECAS MZA 103 OF 141 COL AJUSCO 4300 COYOACAN ,D.F.	28/02/05 05:18:56 p.m.
4358	9	SLCRAL74121409H700	SALAZAR	DE LA CRUZ	ALFONSO CARLOS	C EMILIANO ZAPATA 114 12 COL SANTA ANITA 8300 IZTACALCO ,D.F.	28/02/05 05:18:49 p.m.
4521	31	SLFLAL57102016H200	SILVESTRE	FLORES	JOSE ALEJANDRO	C 53 POR 58 Y 60 432 FRACC FRANCISCO DE MONTEJO 97203 MERIDA ,YUC.	28/02/05 05:20:08 p.m.
4375	9	SLFNJN83032609H800	SALGADO	FUENTES	JUAN CARLOS	C ZAPOTECAS MZA 103 LT 38 COL AJUSCO 4300 COYOACAN ,D.F.	28/02/05 05:18:56 p.m.
4374	9	SLFREL61012521M000	SALGADO	FERNANDEZ	ELVIRA	C TETONGO 2 6 PBLO SANTA URSULA COAPA 4650 COYOACAN ,D.F.	28/02/05 05:18:56 p.m.
10369	9	SLGNRS60050216M100	SILVA	GONZALEZ	ROSALIA	C VICENTE GARCIA TORRES 190 7 COL SAN LUCAS 4030 COYOACAN ,D.F.	28/02/05 05:20:02 p.m.
4513	9	SLGNSR72031809M900	SILVA	GONZALEZ	SARA	C VICENTE GARCIA TORRES 190 6 BARR SAN LUCAS 4030 COYOACAN ,D.F.	28/02/05 05:20:02 p.m.
4359	9	SLGRAL76090609H400	SALAZAR	GARCIA	JOSE ALFREDO	C ALBARO OBREGON MZ 162 L3 COL BENITO JUAREZ 7250 GUSTAVO A. MADERO ,D.F.	28/02/05 05:18:49 p.m.
4354	9	SLGZAD66090709M000	SALAS	GUIZAR	AIDE CARMEN	C BELGICA 206 COL PORTALES 3300 BENITO JUAREZ ,D.F.	28/02/05 05:18:48 p.m.
4377	9	SLLBCT50071209M600	SALGADO	LOBATO	CATALINA MARISELA	C BELGICA 720 2 COL PORTALES 3300 BENITO JUAREZ ,D.F.	28/02/05 05:18:58 p.m.

**ESTRUCTURA CIUDADANA**  
**LISTADO DE AFILIADOS QUE SE ENCUENTRAN EN OTRA ASOCIACION**

CONSECUTIVO	ENTIDAD	CLAVE ELECTORAL	APELLIDO PATERNO	APELLIDO MATERNO	NOMBRE	DOMICILIO	FECHA Y HORA DE BUSQUEDA
4379	9	SLLBSR46052409M000	SALGADO	LOBATO	SARA	AV DE LOS MONTES 64 2 COL PORTALES 3300 BENITO JUAREZ ,D.F.	28/02/05 05:18:58 p.m.
4378	9	SLLVPL48033109M900	SALGADO	LOVATO	MARIA DEL PILAR	AV EMPERADORES 179 COL PORTALES 3300 BENITO JUAREZ ,D.F.	30/03/05 03:25:06 p.m.
4531	9	SLMNLV72111414M500	SOLIS	MUNDO	LIVIER	C FAISAN 39 COL JOSE MA PINO SUAREZ 1140 ALVARO OBREGON ,D.F.	28/02/05 05:20:12 p.m.
1125	9	SLMRES35122509M100	DE LA SELVA	MORALES	MARIA ESTELA	C AMAPOLA 56 COL TLATILCO 2860 AZCAPOTZALCO ,D.F.	28/02/05 04:49:57 p.m.
4360	9	SLMRFD73030209H800	SALAZAR	MARTINEZ	FEDERICO	C ILAMA 44 COL SANTO DOMINGO 4369 COYOACAN ,D.F.	28/02/05 05:18:50 p.m.
4362	9	SLMRGR65110215M200	SALAZAR	MORAN	GRACIELA	C CASPER MZA 3 LT 2 COL CORPUS CHRISTY 1530 ALVARO OBREGON ,D.F.	28/02/05 05:18:50 p.m.
5190	15	SLMZAN54030411M500	SILVA	MUJOZ	ANA MARIA GRISELDA	C VALLE DE NAKTONG 136 COL VALLE DE ARAGON 3A SECC 55280 ECATEPEC ,MEX.	28/02/05 05:24:43 p.m.
4356	9	SLMZNN79120309M300	SALAS	MUJOZ	NANCY WENDOLYN	7MO AND DE RETOIO 827 97 COL EL RETOIO 9440 IZTAPALAPA ,D.F.	28/02/05 05:18:49 p.m.
4522	9	SLRMGD69080309M400	SILVA	RAMALES	MARIA GUADALUPE	C 1A SABADINO JAIME SMZ 2 MZ 4 L 31 U HAB VICENTE GUERRERO 9200 IZTAPALAPA ,D.F.	28/02/05 05:20:08 p.m.
9846	9	SLRSNR34080287H400	SALAS	DE LA ROSA	NORBERTO JUAN	AV COYOACAN 1899 A 204 COL ACACIAS 3240 BENITO JUAREZ ,D.F.	30/03/05 03:47:58 p.m.
4371	9	SLRVMR82052509M900	SALDAVA	RIVERA	MARTHA	C JUAREZ 88 COL STA ANITA 8800 IZTACALCO ,D.F.	28/02/05 05:18:53 p.m.
126	9	SLRYAL81010609H000	SOLIS	REYNOSO	ALEJANDRO	C GREGORIO LOPEZ 45 COL SANTA FE 1210 ALVARO OBREGON ,D.F.	28/02/05 04:39:15 p.m.
4372	9	SLSLAR57072409H900	SALDAVA	SALAZAR	ARTURO	C ZAPOTECAS 39 S/N COL AJUSCO 4300 COYOACAN ,D.F.	28/02/05 05:18:53 p.m.
10365	9	SLSNCR24091209H200	SALGADO	SANCHEZ	CARLOS	C BELGICA 901 BIS 1 COL PORTALES 3300 BENITO JUAREZ ,D.F.	28/02/05 05:19:00 p.m.
10364	9	SLSNMA31120609M000	SALGADO	SANCHEZ	MA DE LA LUZ	C RUMANIA 700 COL PORTALES 3300 BENITO JUAREZ ,D.F.	28/02/05 05:19:00 p.m.
4525	9	SLTLAR69090309M800	SOLANO	TELLEZ	ARISTEA	C 26 DE MARZO 1813 MZA 8 LT 12 COL SN LORENZO LA CEBADA 16018 XOCHIMILCO ,D.F.	28/02/05 05:20:09 p.m.
4384	9	SLURMR45111109H500	SALINAS	URIBE	MARTIN	C BALBOA 578 COL PORTALES 3300 BENITO JUAREZ ,D.F.	28/02/05 05:19:01 p.m.
4390	9	SMRZLS18043030H200	SAMPERIO	RUIZ	JOSE LUIS	C RUMANIA 501 02 COL PORTALES 3300 BENITO JUAREZ ,D.F.	28/02/05 05:19:02 p.m.
9495	15	SNALCL71080609M600	SANTOS	ALONSO	CLAUDIA ISELA	C LAGO WINNIPEG MZA 67 LT 11 B FRACC JARDINES DE MORELOS 55070 ECATEPEC ,MEX.	30/03/05 03:40:14 p.m.
4393	9	SNALLR69021109M800	SANCHEZ	ALVA	MARIA DE LOURDES	AV PASTORES 116 COL NAVIDAD 5210 CUAJIMALPA DE MORELOS ,D.F.	28/02/05 05:19:03 p.m.
9852	9	SNBTFB49101130M000	SANCHEZ	BAUTISTA	FABIOLA	C BAHIA DE CHACHALACAS 68 COL VERONICA ANZURES 11300 MIGUEL HIDALGO ,D.F.	30/03/05 03:48:02 p.m.
4402	9	SNCLGB77020309H900	SANCHEZ	CUELLAR	GABRIEL	C CHALCHICOMULA 36 COL SANTO DOMINGO 4369 COYOACAN ,D.F.	28/02/05 05:19:06 p.m.
4395	9	SNCNRS36090421M600	SANCHEZ	CANO	ROSA	C MANUEL MARIA CONTRERAS 11 4 COL SANTA BARBARA 2230 AZCAPOTZALCO ,D.F.	28/02/05 05:19:03 p.m.

**ESTRUCTURA CIUDADANA**  
**LISTADO DE AFILIADOS QUE SE ENCUENTRAN EN OTRA ASOCIACION**

CONSECUTIVO	ENTIDAD	CLAVE ELECTORAL	APELLIDO PATERNO	APELLIDO MATERNO	NOMBRE	DOMICILIO	FECHA Y HORA DE BUSQUEDA
4462	9	SNCRJN45011209M800	SANTAMARIA	CARVAJAL	JUANA	C CANAL NACIONAL NUM 142 12 1 COL SANTA ANITA 8300 IZTACALCO ,D.F.	28/02/05 05:19:41 p.m.
4399	9	SNCRJN81090409M700	SANCHEZ	CORREA	JENNIFER	5A CDA DE CANAHUTLI MZA 14 LT 18 COL SANTO DOMINGO 4369 COYOACAN ,D.F.	28/02/05 05:19:04 p.m.
4398	9	SNCRMR41120809M000	SANCHEZ	CERON	MARGARITA	AV POPOCATEPETL 146 1 COL PORTALES 3300 BENITO JUAREZ ,D.F.	28/02/05 05:19:04 p.m.
4396	9	SNCROS69121909H500	SANCHEZ	CARPIO	OSCAR	C EUCALIPTO 55 COL SAN JOSE DE LOS CEDROS 5200 CUAJIMALPA DE MORELOS ,D.F.	28/02/05 05:19:03 p.m.
4404	9	SNCRRY63071621H500	SANCHEZ	DEL CARMEN	RAYMUNDO	C CORAS MZA 44 LT 9 COL AJUSCO 4300 COYOACAN ,D.F.	28/02/05 05:19:07 p.m.
4400	9	SNCRSL53122117H100	SANCHEZ	CORTES	SALVADOR	C MUITLES 2 COL SAN MATEO TLALTENANGO 5600 CUAJIMALPA DE MORELOS ,D.F.	28/02/05 05:19:04 p.m.
4397	9	SNCSLS36111909H400	SANCHEZ	CASILLAS	LUIS	AV PLAN DE SAN LUIS 380 COL NUEVA SANTA MARIA 2800 AZCAPOTZALCO ,D.F.	28/02/05 05:19:03 p.m.
4474	9	SNCVDV78021609H700	SANTOS	COVARRUBIAS	DAVID EDUARDO	AV VERACRUZ 5 COL CUAJIMALPA 5000 CUAJIMALPA DE MORELOS ,D.F.	30/03/05 03:25:21 p.m.
4406	9	SNDMMR39060309M900	SANCHEZ	DOMINGUEZ	MARTHA	C CANAL NACIONAL 142 MOD 4 3 COL SANTA ANITA 8300 IZTACALCO ,D.F.	28/02/05 05:19:09 p.m.
4472	31	SNGDHR54082009M800	SANTILLAN	GODINEZ	MARIA HORTENSIA	C 21 X 16 Y 18 S/N LOC YOKDZONOT 97922 YAXCABA ,YUC.	28/02/05 05:19:49 p.m.
4412	9	SNGMMR62060517M700	SANCHEZ	GOMEZ	MARIANA	C TICOMAN 91 E A 302 COL SAN ANDRES 2240 AZCAPOTZALCO ,D.F.	28/02/05 05:19:10 p.m.
4451	9	SNGNIS64083116M300	SANDOVAL	GONZALEZ	ISABEL	C PLANETA MZ 8 36 COL CASA BLANCA 9860 IZTAPALAPA ,D.F.	28/02/05 05:19:37 p.m.
4452	9	SNGNRC79111709M200	SANDOVAL	GONZALEZ	MARIA DEL ROCIO	C SATELITE MZA 4 LT 2 COL CASA BLANCA 9860 IZTAPALAPA ,D.F.	28/02/05 05:19:37 p.m.
4473	9	SNGTDL33102215M700	SANTILLAN	GUTIERREZ	DOLORES	C APOZOL MZ 5 LT 35 COL EL RODEO 9860 IZTAPALAPA ,D.F.	28/02/05 05:19:50 p.m.
10366	9	SNGTMN53011612M200	SANCHEZ	GATICA	MINERVA	AV HIDALGO 20 2 BARR SAN LUCAS 4000 COYOACAN ,D.F.	28/02/05 05:19:10 p.m.
6363	21	SNHRBN71082430H400	SANDOVAL	HERNANDEZ	BENITO	DOM CON AGUA ESCONDIDA EL S/N SALITRERO 75050 TLACHICHUCA ,PUE.	01/03/05 11:12:58 a.m.
6364	21	SNHRRCR67110230H000	SANDOVAL	HERNANDEZ	CARLOS	DOM CON AGUA ESCONDIDA EL S/N SALITRERO 75050 TLACHICHUCA ,PUE.	01/03/05 11:12:59 a.m.
4417	9	SNHRCS72022909H200	SANCHEZ	HERNANDEZ	CESAR	C BALBOA 310 BIS COL PORTALES 3300 BENITO JUAREZ ,D.F.	28/02/05 05:19:13 p.m.
9856	9	SNHRRF62022809H800	SANCHEZ	HERRERA	RAFAEL	C TETONGO 2 6 PBLO DE STA URSULA COAPA 4650 COYOACAN ,D.F.	30/03/05 03:48:07 p.m.
4464	9	SNHRTR40032511M500	SANTANA	HERNANDEZ	TERESA	1 C DE SABADINO JAIME 5 U H VICENTE GUERRERO 9200 IZTAPALAPA ,D.F.	30/03/05 03:25:17 p.m.
9496	15	SNLPJN68092509M800	SANDOVAL	LOPEZ	JUANA	C ACUITZEO DE ABASOLO 14 COL EMILIANO ZAPATA 55200 ECATEPEC ,MEX.	30/03/05 03:40:14 p.m.
9863	9	SNLRMR69122721M200	SANDOVAL	LORENZO	MARGARITA	AV AJUSCO 58 4 COL PORTALES 3300 BENITO JUAREZ ,D.F.	30/03/05 03:48:10 p.m.
4422	9	SNMRCR72082813M800	SANCHEZ	MARTINEZ	MARIA CRISTINA	2A CDA FRANCISCO I MADERO 07 COL AMPL NATIVITAS 16450 XOCHIMILCO ,D.F.	28/02/05 05:19:15 p.m.

**ESTRUCTURA CIUDADANA**  
**LISTADO DE AFILIADOS QUE SE ENCUENTRAN EN OTRA ASOCIACION**

CONSECUTIVO	ENTIDAD	CLAVE ELECTORAL	APELLIDO PATERNO	APELLIDO MATERNO	NOMBRE	DOMICILIO	FECHA Y HORA DE BUSQUEDA
4424	9	SNMTRL79091109H800	SANCHEZ	MATEO	RAUL	C SAN FELIPE 9 7 COL XOCO 3330 BENITO JUAREZ ,D.F.	28/02/05 05:19:15 p.m.
4427	9	SNMZBT76080609M400	SANCHEZ	MUÑOZ	BEATRIZ	C PLAN SEXENAL MZA 31 LT 26 COL LA CEBADA SN LORENZO 16018 XOCHIMILCO ,D.F.	28/02/05 05:19:16 p.m.
4426	15	SNMZFL70053020H100	SANCHEZ	MEZA	FELIX FERNANDO	2DA CDA UNION S/N LOC SANTIAGO YANCUITLALPAN 52766 HUIXQUILUCAN ,MEX.	30/03/05 03:25:12 p.m.
4428	9	SNNZEL64081913M000	SANCHEZ	NUJEZ	MARIA ELENA	C PASO HONDO 14 5 COL AMPL LA MEXICANA 1260 ALVARO OBREGON ,D.F.	28/02/05 05:19:17 p.m.
10368	9	SNOPCR58050509M900	SANDOVAL	OPENGO	CIRCE T	C ODESA 428 COL PORTALES 3300 BENITO JUAREZ ,D.F.	28/02/05 05:19:40 p.m.
4429	15	SNORVC62112209H200	SANCHEZ	ORTIZ	VICENTE	EDIF 2 H DPTO U HAB INF FRANCISCO I MADERO 54467 NICOLAS ROMERO ,MEX.	28/02/05 05:19:17 p.m.
1133	9	SNPNGR78082709M100	DE LOS SANTOS	PINEDA	GRACIELA	2 CDA DE PASTORES 9 A 502 COL AMPL RICARDO FLORES MAGON 9820	01/04/05 12:00:00 p.m.
4433	9	SNPNRN77052209H900	SANCHEZ	PONCE	RENATO	C FRESNOS 27 COL SAN MATEO TLALTENANGO 5600 CUAJIMALPA DE MORELOS ,D.F.	28/02/05 05:19:19 p.m.
1135	9	SNPNSS75040409M400	DE LOS SANTOS	PINEDA	SUSANA	2A CDA PASTORES 9 A 502 COL R FLORES MAGON 9820 IZTAPALAPA ,D.F.	28/02/05 04:50:02 p.m.
4432	9	SNPRED71032409M200	SANCHEZ	PEREZ	EDNA PATRICIA	AV TLAHUAC 1577 CON 12 7 COL LA ESPERANZA 9910 IZTAPALAPA ,D.F.	30/03/05 03:25:14 p.m.
4437	9	SNRBDL31090209M500	SANCHEZ	RUBIO	DELIA VICTORIA	C REAL DE LOS REYES 101 1 COL LOS REYES COYOACAN 4330 COYOACAN ,D.F.	28/02/05 05:19:32 p.m.
4457	9	SNRDJL79050709H800	SANDOVAL	RODRIGUEZ	JULIO CESAR	C PASO CHACABUCO 9 COL LA MEXICANA 1260 ALVARO OBREGON ,D.F.	28/02/05 05:19:40 p.m.
4436	9	SNRDJN74051109H800	SANCHEZ	RODRIGUEZ	JOSE JUAN	C AMAPOLA 43 6 COL TLATILCO 2860 AZCAPOTZALCO ,D.F.	30/03/05 03:25:15 p.m.
4458	9	SNRJRM52040612H000	SANDOVAL	ROJAS	RAMON DIOGENES	C MONROVIA 705 1 COL PORTALES 3300 BENITO JUAREZ ,D.F.	28/02/05 05:19:41 p.m.
4459	9	SNRSGL70012109H900	SANDOVAL	ROSALES	GALO ARTURO	C JUSTO SIERRA MZA 16 LT 8 COL ZONA ESCOLAR 7230 GUSTAVO A. MADERO ,D.F.	28/02/05 05:19:41 p.m.
9858	9	SNRZLY80013109M800	SANCHEZ	RUIZ	LEYDA VIRGINIA	C GALEANA 258 - COL SANTA FE 1210 ALVARO OBREGON ,D.F.	30/03/05 03:48:08 p.m.
4466	9	SNLSLF73091709M500	SANTANA	SALAS	SOFIA	C CRISANTEMO 33 COL ATLAMPA 6450 CUAUHTEMOC ,D.F.	28/02/05 05:19:42 p.m.
5185	15	SNSNBR59020413M400	SANTILLAN	SANCHEZ	BERTHA OLGA CRISTOBAL SANTIAGO	- MZA O PLAZA 2 EDIF 9 202 U HAB SAN PABLO CTM 54985 TULTEPEC ,MEX.	28/02/05 05:24:43 p.m.
4438	9	SNSNCR67072509H500	SANCHEZ	SANCHEZ	SANTIAGO	C SAN GABINO MZA 841 LT 16 COL SANTA URSULA COAPA 4600 COYOACAN ,D.F.	28/02/05 05:19:32 p.m.
4439	9	SNSNEG71091220M200	SANCHEZ	SANCHEZ	EGMIDIA	C PRESA REVENTADA 23 COL SN JERONIMO 10200 MAGDALENA CONTRERAS, LA ,D.F.	30/03/05 03:25:16 p.m.
4441	9	SNSNLR42031809M900	SANCHEZ	SANCHEZ	LAURA JOSEFINA	C VICTOR HUGO 88 12 COL PORTALES 3300 BENITO JUAREZ ,D.F.	30/03/05 03:25:16 p.m.
6493	22	SNTRAN72100111M300	SANDOVAL	TRUJILLO	ANABEL	C MEZQUITITO 57 COL LOMAS DE SAN PEDRITO PEUELA 76148 QUERETARO ,QRO.	01/03/05 11:13:56 a.m.
7700	9	SNTRER74081309M600	SANTOS	TREJO	ERIKA	C GAVIOTAS 61 10 COL GRANJAS MODERNAS 7820 GUSTAVO A. MADERO ,D.F.	01/03/05 11:22:37 a.m.

**ESTRUCTURA CIUDADANA**  
**LISTADO DE AFILIADOS QUE SE ENCUENTRAN EN OTRA ASOCIACION**

CONSECUTIVO	ENTIDAD	CLAVE ELECTORAL	APELLIDO PATERNO	APELLIDO MATERNO	NOMBRE	DOMICILIO	FECHA Y HORA DE BUSQUEDA
4444	9	SNTRJS70031909M500	SANCHEZ	TREJO	JOSEFINA ANTONIA	CALZ DE LA VIGA 389 8 COL ASTURIAS 6850 CUAUHTEMOC ,D.F.	28/02/05 05:19:36 p.m.
4445	9	SNTRMR67122809H500	SANCHEZ	TREJO	MARIO INOCENCIO	C EMILIANO ZAPATA 77 5 COL SANTA ANITA 8300 IZTACALCO ,D.F.	28/02/05 05:19:36 p.m.
4446	9	SNVLMR42123009H500	SANCHEZ	VALERO	MAURILIO	C BALBOA 301 BIS COL PORTALES 3300 BENITO JUAREZ ,D.F.	28/02/05 05:19:36 p.m.
4460	9	SNVFR80040909H100	SANDOVAL	VARGAS	FRANCISCO JAVIER	C CORAS MZA 110 LT 3 COL AJUSCO 4300 COYOACAN ,D.F.	28/02/05 05:19:41 p.m.
4447	9	SNVRLN51080312M300	SANCHEZ	VARGAS	LEONOR	C ALHELI 64 A 2 COL NUEVA SANTA MARIA 2800 AZCAPOTZALCO ,D.F.	28/02/05 05:19:36 p.m.
4477	9	SNVZLN55041115H700	SANTOS	VAZQUEZ	LEON	C CONGRESO DE LA UNION 67 8 COL STA ANITA 8300 IZTACALCO ,D.F.	28/02/05 05:19:52 p.m.
4887	9	SNZGCR50071609M100	SANTELIZ	ZUIGA	MARIA DEL CARMEN	C 5 1425 COL AGUILERA 2900 AZCAPOTZALCO ,D.F.	28/02/05 05:22:57 p.m.
9862	9	SNZVJS31073011H600	SANDOVAL	ZAVALA	JUSTO	C ODESA 1223 COL PORTALES 3300 BENITO JUAREZ ,D.F.	30/03/05 03:48:10 p.m.
4537	9	SRGRFR64101009H100	SORIANO	GARCIA	FRANCISCO	C ZAPOTECAS MZA 29 LT 20 OF 501 COL AJUSCO 4300 COYOACAN ,D.F.	28/02/05 05:20:17 p.m.
6379	21	SRHRDL53061821M100	SERANO	HERNANDEZ	DOLORES	DOM CON AGUA ESCONDIDA EL S/N SALTRERO 75050 TLACHICHUCA ,PUE.	30/03/05 03:31:03 p.m.
4507	9	SRHRLT72111609M800	SERVIA	HERNANDEZ	LETICIA	C CHILLANEJOS MZA 10 LT 6 COL FRANCISCO VILLA 1280 ALVARO OBREGON ,D.F.	28/02/05 05:20:00 p.m.
4496	9	SRHRRN44052509H600	SERAFIN	HERNANDEZ	RANULFO	C NORTE 71 3121 79 COL OBRERO POPULAR 2840 AZCAPOTZALCO ,D.F.	28/02/05 05:19:56 p.m.
9877	9	SRLNJL75072309H400	SUAREZ	LUNA	JULIO CARLOS	C LAGO VALLEN 22 COL ANAHUAC 11320	01/04/05 12:00:00 p.m.
9868	9	SRORAN47053112M600	SERENO	OROZCO	ANGELINA	C BEGONIAS 63 2 COL CLAVERIA 2080 AZCAPOTZALCO ,D.F.	30/03/05 03:48:16 p.m.
4503	9	SRRCES45071609M000	SERRANO	RICAI0	ESTELA	C NORTE 71 3121 76 COL OBRERO POPULAR 2840 AZCAPOTZALCO ,D.F.	28/02/05 05:19:59 p.m.
4569	9	SRSNGN39011009H800	SUAREZ	SANABRIA	GONZALO	C LAGO VALLEN 22 A COL ANAHUAC 11320 MIGUEL HIDALGO ,D.F.	30/03/05 03:25:45 p.m.
4570	9	SRSNSL67082009M900	SUAREZ	SANDOVAL	SILVIA	C SATELITE MZ 4 LT 2 COL CASA BLANCA 9860 IZTAPALAPA ,D.F.	28/02/05 05:20:28 p.m.
4540	9	SRSRHR64032920H200	SORIANO	SORIANO	HERIBERTO	C 26 DE MARZO DE 1913 MZA 16 LT 16 COL SAN LORENZO LA CEBADA 16018 XOCHIMILCO ,D.F.	30/03/05 03:25:37 p.m.
4508	9	SSARAN29062109H300	SESMA	ARANDA	ANTONIO	C LIBERTAD 94 COL SAN SIMON TICUMAC 3660 BENITO JUAREZ ,D.F.	30/03/05 03:25:33 p.m.
4571	9	SSARRS80012909M100	SUASTE	ARIAS	MARIA DEL ROSARIO	C TLALCOAYA MZA 9 LT 8 COL SANTO DOMINGO 4369 COYOACAN ,D.F.	28/02/05 05:20:29 p.m.
4541	9	SSCSLS71121809M200	SOSA	CASTRO	MARIA LUISA	C HEROES DE 1914 31 35 COL 8 DE AGOSTO 1180 ALVARO OBREGON ,D.F.	28/02/05 05:20:19 p.m.
4542	9	SSLYED49041117H100	SOSA	LEYVA	EDUARDO	PROL UXMAL 1088 703 COL GENERAL ANAYA 3340 BENITO JUAREZ ,D.F.	28/02/05 05:20:19 p.m.
5192	15	SSPRES62090315M400	SOSA	PERALTA	ESTELA	C MARIANO ESCOBEDO 15 COL MIGUEL HIDALGO 55490 ECATEPEC ,MEX.	30/03/05 03:27:21 p.m.



**ESTRUCTURA CIUDADANA**  
**LISTADO DE AFILIADOS QUE SE ENCUENTRAN EN OTRA ASOCIACION**

CONSECUTIVO	ENTIDAD	CLAVE ELECTORAL	APELLIDO PATERNO	APELLIDO MATERNO	NOMBRE	DOMICILIO	FECHA Y HORA DE BUSQUEDA
4544	9	SSSRPT60031730M900	SOSA	SERRANO	MARIA PATRICIA	AV TOLUCA 318 COL OLIVAR DE LOS PADRES 1780 ALVARO OBREGON ,D.F.	28/02/05 05:20:20 p.m.
4545	9	SSSRVR79100809M900	SOSA	SERRANO	VIRGINIA	AV TOLUCA 318 COL OLIVAR DE LOS PADRES 1780 ALVARO OBREGON ,D.F.	28/02/05 05:20:20 p.m.
4546	9	STALBL79110309M800	SOTELO	ALVAREZ	BLANCA ISABEL	CDA SANTOS DEGOLLADO MZA 220 LT 19 COL AMPL BENITO JUAREZ 7220 GUSTAVO A. MADERO ,D.F.	28/02/05 05:20:21 p.m.
4547	9	STARJN66062312H000	SOTO	ARELLANO	JOSE JUAN	C TONACAS MZA 68 LT 21 COL AJUSCO 4300 COYOACAN ,D.F.	28/02/05 05:20:22 p.m.
4881	9	STGNMR59101109M500	SOTO	GONZALEZ	MERCEDES	C OCAMPO 188 COL CUAJIMALPA 5000 CUAJIMALPA DE MORELOS ,D.F.	28/02/05 05:22:56 p.m.
4549	9	STGRFL27090909H000	SOTO	GARCIA	FELIX	C DIVISION DEL NORTE MZA 1 LT 10 COL BOSQUE SECC TORRES 1140 ALVARO OBREGON ,D.F.	28/02/05 05:20:22 p.m.
4550	9	STGRJV68032009H800	SOTO	GARCJARREAL	JAVIER BOSCO	C SIRACUSA 240 COND A8 304 COL LOMAS ESTRELLA 9890 IZTAPALAPA ,D.F.	28/02/05 05:20:22 p.m.
4551	9	STIBIR39080209M400	SOTO	IBARRA	IRMA	C UNICORNIO 74 ALT 102 COL PRADO CHURUBUSCO 4230 COYOACAN ,D.F.	30/03/05 03:25:39 p.m.
4552	9	STMRJN59071309M600	SOTO	MORA	JUANA	C ZOLTAN KODALY 41 301 A COL SAN SIMON TOLNA HUAC 6920 CUAUHTEMOC ,D.F.	28/02/05 05:20:23 p.m.
4557	9	STRSNR79022409M300	SOTO	RESENDIZ	NORA	CJON ZARAGOZA 18 COL CONTADERO 5500 CUAJIMALPA DE MORELOS ,D.F.	28/02/05 05:20:25 p.m.
4556	9	STRZAN78061311M300	SOTO	RAZO	MARIA ANTONIA	C LA MORITA 35 COL CERRILLOS 2A SECCION 16780	01/04/05 12:00:00 p.m.
10370	9	STSBHR48060513M300	SOTO	SEBASTIAN	HERMINIA	C AHUEJOTE 132 COL SANTO DOMINGO 4369 COYOACAN ,D.F.	28/02/05 05:20:27 p.m.
4563	9	STSGEF34031309M500	SOTO	SEGURA	EUFRASIA	AV VERACRUZ 23 COL CUAJIMALPA 5000 CUAJIMALPA DE MORELOS ,D.F.	28/02/05 05:20:27 p.m.
9876	9	STTRVR66052609M900	SOTO	TORIJA	VIRGEN ELIA	C IGNACIO MEJIA MZA 14 LT 14 COL LIBERALES DE 1857 1110 ALVARO OBREGON ,D.F.	30/03/05 03:48:26 p.m.
5188	15	SVGRAL59040813M900	SEVILLA	GARCIA	ALICIA	C NOVILLO LT 23 FRACC JARDINES DE SAN GABRIEL 55220 ECATEPEC ,MEX.	28/02/05 05:24:43 p.m.
4574	9	TBSLSC48051809M200	TABOADA	SALGADO	MARIA DEL SOCORRO	C 20 A NUM 68 COL SANTA ROSA 7620 GUSTAVO A. MADERO ,D.F.	28/02/05 05:20:33 p.m.
4583	9	TLESRB54102409H700	TELLEZ	ESCOBAR	ROBERTO	CENTRAL 94 11 NVA STA MARIA 2830 AZCAPOTZALCO ,D.F.	28/02/05 05:20:37 p.m.
4603	9	TLIBRY56010630M100	TOLEDO	IBARRA	REYNA	C CAMPO BELLO EDIF E 6 201 U HAB XOCHINAHUAC 2210 AZCAPOTZALCO ,D.F.	28/02/05 05:20:49 p.m.
4587	9	TLLYAD72030709H600	TELLO	LEYVA	ADRIAN	C CANARIAS 322 6 COL PORTALES 3300 BENITO JUAREZ ,D.F.	28/02/05 05:20:39 p.m.
4601	9	TLMCAN56033109H800	TLACOMULCO	MACIAS	JOSE ANTONIO	C ROTOGRAFADOS 243 3 COL 20 DE NOVIEMBRE 15300 VENUSTIANO CARRANZA ,D.F.	28/02/05 05:20:49 p.m.
4585	9	TLMLMR30050121M400	TELLEZ	MIALMA	MARIA	C ATZAYACATL MZA 18 LT 29 COL RUIZ CORTINES 4630 COYOACAN ,D.F.	28/02/05 05:20:38 p.m.
4588	9	TLSLEV69062509M900	TELLO	SALGADO	MARIA EVANGELINA	C LA MORENA 1155 9 COL NARVARTE 3020 BENITO JUAREZ ,D.F.	30/03/05 03:25:46 p.m.
4586	9	TLVLCL63082309M800	TELLEZ	VILLA	CLAUDIA PATRICIA	C ODESA 106 4 COL PORTALES 3300	01/04/05 12:00:00 p.m.

**ESTRUCTURA CIUDADANA**  
**LISTADO DE AFILIADOS QUE SE ENCUENTRAN EN OTRA ASOCIACION**

CONSECUTIVO	ENTIDAD	CLAVE ELECTORAL	APELLIDO PATERNO	APELLIDO MATERNO	NOMBRE	DOMICILIO	FECHA Y HORA DE BUSQUEDA
4575	9	TMCRAM56052609M700	TAMAYO	CRUZ	AMALIA	CAM REAL AL AJUSCO 89 4 COL AMPL TEPEPAN 16030 XOCHIMILCO ,D.F.	28/02/05 05:20:33 p.m.
6494	22	TNCTRY65081312M400	TENORIO	CATALAN	REYNA	C CUARZO 347 COL SAN PEDRITO PEÑUELAS 76148	01/04/05 12:00:00 p.m.
4600	9	TNFRMR82060209M600	TINOCO	FARFAN	MARIA	EDIF E 7 31 U HAB TORRES DE MIXCOAC 1480 ALVARO OBREGON ,D.F.	28/02/05 05:20:49 p.m.
4599	9	TNGRMR45122209M300	TINAJERO	GARCIA	MARIA	C MARAVILLAS 8 COL AMPLIACION MICHOACANA 15240 VENUSTIANO CARRANZA ,D.F.	28/02/05 05:20:48 p.m.
9764	9	TNSNMN47010811M600	TINAJERO	SANCHEZ	MANUELA	C TESNENE 169 COL STO DOMINGO 4369 COYOACAN ,D.F.	30/03/05 03:46:35 p.m.
4576	9	TPCRAB58092209H900	TAPIA	CERVANTES	ABEL	C MANDUJANO 63 PBLO SN BARTOLO ATEPEHUACAN 7730 GUSTAVO A. MADERO ,D.F.	28/02/05 05:20:34 p.m.
4578	9	TPMGRB75092016M200	TAPIA	MEGIA	RUBI	CDA TEXALPA 20 COL SANTO DOMINGO 4369 COYOACAN ,D.F.	28/02/05 05:20:34 p.m.
4577	21	TPMRMR77091809M300	TAPIA	MARTINEZ	MIRIAM	C FRANCISCO I MADERO 5803 6 COL LOPEZ MATEOS 72240 PUEBLA ,PUE.	28/02/05 05:20:34 p.m.
10371	9	TPRNDV70022009M600	TAPIA	RANGEL	DEVORA	AND OMETZIHUATL 10 COL SAN PABLO TEPETLAPA 4630 COYOACAN ,D.F.	28/02/05 05:20:34 p.m.
10372	9	TPRNEL76022209M700	TAPIA	RANGEL	MARIA ELENA	C OMECIHUATL 10 COL ADOLFO RUIZ CORTINES 4630 COYOACAN ,D.F.	28/02/05 05:20:35 p.m.
4608	9	TRACBL79020105M000	TORRES	ACOSTA	BLENDA	C MONROVIA 725 304 COL PORTALES 3300 BENITO JUAREZ ,D.F.	28/02/05 05:20:51 p.m.
9758	9	TRAYAZ76071409M500	DEL TORO	AYALA	AZUCENA	C MIXCALLI MZA 31 LT 65 COL ADOLFO RUIZ CORTINES 4630 COYOACAN ,D.F.	30/03/05 03:46:31 p.m.
4589	9	TRCHVC50032309H600	TERAN	CHAVEZ	VICTOR	C OCAMPO 148 COL CUAJIMALPA 5000 CUAJIMALPA DE MORELOS ,D.F.	28/02/05 05:20:42 p.m.
4609	9	TRCNOL62040409M700	TORRES	CANO	OLIVIA	AV OBSERVATORIO 147 12 COL OBSERVATORIO 1120 ALVARO OBREGON ,D.F.	28/02/05 05:20:51 p.m.
4631	9	TRDRSR62090809H900	TREJO	DURAN	SERGIO FERMIN	CALZ CHALMA VILLA 50 EDIF 18 101 U HAB EL ARBOLILLO II 7240 GUSTAVO A. MADERO ,D.F.	28/02/05 05:21:04 p.m.
4613	9	TRDZLR73041909M900	TORRES	DIAZ	LAURA LORENA	C PLUTARCO ELIAS CALLES MZA M LT 1 COL PUNTA DE CEHUAYO 1540	01/04/05 12:00:00 p.m.
4635	9	TRFNAN66060109M500	TRONCOSO	FUENTES	MARIA DE LOS ANGELES	C SAN RAUL MZ 583 LT 16 COL SANTA URSULA COAPA 4600 COYOACAN ,D.F.	28/02/05 05:21:06 p.m.
4615	9	TRGNAN57080509H600	TORRES	GONZALEZ	ANGEL ARMANDO	PRIV VERBENA 6 G COL TLATILCO 2860 AZCAPOTZALCO ,D.F.	28/02/05 05:20:57 p.m.
9760	9	TRGNRF53071921M500	TORRES	GONZALEZ	RUFINA	C SAN PEDRO MZA 818 LT 14 COL STA URSULA COAPA 4600 COYOACAN ,D.F.	30/03/05 03:46:33 p.m.
4605	9	TRGTL69031009H600	TORICES	GUTIERREZ	JOSE LUIS	C MARIANO ESCOBEDO MZA 219 LT 13 COL AMPL CASTILLO GRANDE 7220 GUSTAVO A. MADERO ,D.F.	28/02/05 05:20:50 p.m.
4606	9	TRGTRL65080509H800	TORICES	GUTIERREZ	RAUL	C MARIANO ESCOBEDO MZA 223 LT 9 COL AMPL CASTILLO GRANDE 7220 GUSTAVO A. MADERO ,D.F.	28/02/05 05:20:51 p.m.
4616	9	TRHRLT50011307M300	TORRES	HERNANDEZ	LETICIA	C 15 278 T 6 D 401 U HAB LOS REMEDIOS 7640 GUSTAVO A. MADERO ,D.F.	28/02/05 05:20:57 p.m.
7956	9	TRJMIS64022009M400	TORRES	JIMENEZ	ISABEL	C 3 MZA 223 LT 1 AMPL CASTILLO GRANDE 7220 GUSTAVO A. MADERO ,D.F.	01/03/05 11:24:34 a.m.

**ESTRUCTURA CIUDADANA**  
**LISTADO DE AFILIADOS QUE SE ENCUENTRAN EN OTRA ASOCIACION**

CONSECUTIVO	ENTIDAD	CLAVE ELECTORAL	APELLIDO PATERNO	APELLIDO MATERNO	NOMBRE	DOMICILIO	FECHA Y HORA DE BUSQUEDA
6428	21	TRMNP49032721H700	TRINIDAD	MONTIEL	RUPERTO MELITON	CALLE 20 DE NOVIEMBRE 10 LOC SAN FRANCISCO INDEPENDENCIA 75050 TLACHICHUCA ,PUE.	01/03/05 11:13:27 a.m.
4618	9	TRMRAL62100109M700	TORRES	MARTINEZ	ALEJANDRA	C SN FELIPE 137 S/N COL XOCO 3330 BENITO JUAREZ ,D.F.	28/02/05 05:20:58 p.m.
4581	9	TRMRBT60080609M400	TARANGO	MERCADO	BEATRIZ	AND MARACURI MZ 18 LT 7 U HAB EBANO 5210 CUAJIMALPA DE MORELOS ,D.F.	28/02/05 05:20:35 p.m.
4628	9	TRMZIN62072822H500	TREJO	MUÑOZ	INOCENCIO	C CANAHUTLI 569 S/N COL SANTO DOMINGO 4369 COYOACAN ,D.F.	28/02/05 05:21:03 p.m.
4632	9	TRONLT57090409M700	TREJO	ONTIVEROS	LETICIA	AV REPUBLICAS 105 208 COL PORTALES 3300	01/04/05 12:00:00 p.m.
4598	9	TRPRCM29071809M000	TRIGUEROS	PEREZ	CAMILA	C SAN ANDRES 60 COL SAN ANDRES 2240 AZCAPOTZALCO ,D.F.	28/02/05 05:20:48 p.m.
4619	9	TRPRDL79123009M100	TORRES	PEREZ	DULCE MARIA	C MONROVIA 725 303 COL PORTALES 3300 BENITO JUAREZ ,D.F.	28/02/05 05:20:58 p.m.
4620	9	TRPRJL75052509H100	TORRES	PEREZ	JULIO CESAR	C MONROVIA 725 303 COL PORTALES 3300 BENITO JUAREZ ,D.F.	28/02/05 05:20:58 p.m.
4607	9	TRPRLR65083109M000	TORIZ	PEREZ	MARIA DE LOURDES	C TEPONAZTLE MZA 39 LT 71 COL RUIZ CORTINES 4630 COYOACAN ,D.F.	28/02/05 05:20:51 p.m.
9497	15	TRSLEG61102309M100	TORRES	SALDIVAR	MARIA EUGENIA	C VALLE DEL DON 154 COL VALLE DE ARAGON 3A SECC 55280 ECATEPEC ,MEX.	30/03/05 03:40:14 p.m.
9498	15	TRSLEL51120309M100	TORRES	SOLIS	MARIA ELENA	C RANCHO SECO COND 4 3 FRACC RANCHO VICTORIA 55010 ECATEPEC ,MEX.	30/03/05 03:40:15 p.m.
4595	9	TRSRLS52072011H800	TERRONES	SERRANO	JOSE LUIS	PRIV DE SN LUCAS 88 C COL PARQUE SN ANDRES 4030 COYOACAN ,D.F.	28/02/05 05:20:46 p.m.
4622	9	TRTNSR57110109M900	TORRES	TINAJERO	SARA	AV BULGARIA 38 COL PORTALES 3300 BENITO JUAREZ ,D.F.	30/03/05 03:25:48 p.m.
4623	9	TRTNS62022709M200	TORRES	TINAJERO	SUSANA	AV BULGARIA 38 COL PORTALES 3300 BENITO JUAREZ ,D.F.	28/02/05 05:20:59 p.m.
4624	9	TRVLVC76050109H900	TORRES	VELASCO	VICTOR MANUEL	C JILOCINGO 30 COL PGAL SANTO DOMINGO 4369 COYOACAN ,D.F.	28/02/05 05:21:00 p.m.
4625	9	TRVVPT52091530M700	TORRES	VIVEROS	MARIA PATRICIA GUADALUPE	BARRANCA DEL MUERTO MZA 3 LTE 1 COL LAS AGUILAS 1710 ALVARO OBREGON ,D.F.	28/02/05 05:21:00 p.m.
4626	9	TRZGIR68092809M200	TORRES	ZAGAL	IRENE	C NAUYACA MZA 7 LT 30 COL SANTO DOMINGO 4369 COYOACAN ,D.F.	28/02/05 05:21:00 p.m.
4640	9	UBNRMR71113009M000	UBILLA	NERI	MARCELA	C ALFREDO CHAVERO 73 2 COL OBRERA 6800 CUAUHTEMOC ,D.F.	28/02/05 05:21:08 p.m.
4641	9	ULCRM66022320M600	ULLOA	CRUZ	MARTINA	C CHEYENES MZA 4 LT 6 COL SAN JUAN TEPEXIMILPA 14427 TLALPAN ,D.F.	28/02/05 05:21:08 p.m.
4642	9	ULRMAN45080209M700	ULLOA	ROMO	MARIA DE LOS ANGELES	CDA RIO CHURUBUSCO 7 COL PORTALES 3300 BENITO JUAREZ ,D.F.	30/03/05 03:25:53 p.m.
4655	9	URBNIS53061715M900	URZUA	BENTURA	ISABEL SOCORRO	C HEROES 1914 31 37 COL 8 DE AGOSTO 1180 ALVARO OBREGON ,D.F.	28/02/05 05:21:14 p.m.
4654	9	URBRFL61022009H900	URRUTIA	BRACAMONTES	FELIX ENRIQUE	C ALHAMBRA 901 COL PORTALES 3300 BENITO JUAREZ ,D.F.	28/02/05 05:21:14 p.m.
4646	9	URGNLR76032009M700	URBINA	GONZALEZ	MARIA DE LOURDES	C ARBORICULTORES MZ 4 LT 76 COL PALO ALTO 5110 CUAJIMALPA DE MORELOS ,D.F.	28/02/05 05:21:10 p.m.

**ESTRUCTURA CIUDADANA**  
**LISTADO DE AFILIADOS QUE SE ENCUENTRAN EN OTRA ASOCIACION**

CONSECUTIVO	ENTIDAD	CLAVE ELECTORAL	APELLIDO PATERNO	APELLIDO MATERNO	NOMBRE	DOMICILIO	FECHA Y HORA DE BUSQUEDA
7077	9	URHRMB84031609M700	URIBE	HERNANDEZ	MABEL	AV 1ERO DE MAYO 239 1 COL SAN PEDRO DE LOS PINOS 3800 BENITO JUAREZ ,D.F.	01/03/05 11:17:51 a.m.
4653	15	URLDAN53061009M200	URQUIZA	LEDESMA	MARIA DE LOS ANGELES	CDA 1ERA DE CARPIO 5 LOC COL DR GUSTAVO BAZ 52480 OCUILAN ,MEX.	28/02/05 05:21:13 p.m.
4644	9	URPRMR68082809M700	URBAN	PUERTO	MARICRUZ	C MONROVIA 814 07 COL PORTALES 3300 BENITO JUAREZ ,D.F.	28/02/05 05:21:09 p.m.
4656	9	URRNL62120309M400	URTEZ	RANGEL	LAURA EUGENIA	C SAN BENITO MZ 560 LT 24 S N COL STA URSULA COAPA 4600 COYOACAN ,D.F.	28/02/05 05:21:14 p.m.
9499	15	URZREM42051909M100	URIBE	ZARATE	EMMA MARIA	C VALLE DEL NIEMEN 133 COL VALLE DE ARAGON 3A SECC 55280 ECATEPEC ,MEX.	30/03/05 03:40:15 p.m.
4764	9	VCCRAL43062320M300	VICENTE	CRUZ	ALICIA	C TEPALCATZIN MZ 54 LT 15 COL AJUSCO 4300 COYOACAN ,D.F.	28/02/05 05:22:05 p.m.
9730	9	VCFLMR67041220M800	VICENTE	FLORES	MARTHA	C FF CC CUERNAVACA 16 COL 8 DE AGOSTO 1180 ALVARO OBREGON ,D.F.	30/03/05 03:45:51 p.m.
9729	9	VCORAR81123109H600	VICENTE	ORTEGA	ARTURO ABRAHAM	C LAS FLORES 48 COL SANTA CRUZ ATOYAC 3310 BENITO JUAREZ ,D.F.	30/03/05 03:45:49 p.m.
4767	9	VDBCL64090809H200	VIDAL	BOCANEGRA	JOSE LUIS	C ANAHUAC MZA 1 LT 12 COL LA PASTORA 7290 GUSTAVO A. MADERO ,D.F.	28/02/05 05:22:08 p.m.
4768	9	VDHRPD60052321H700	VIDAL	HERNANDEZ	PEDRO	CDA LAUREL 2 COL CAMPESTRE POTRERO 9000 IZTAPALAPA ,D.F.	28/02/05 05:22:08 p.m.
10388	9	VGFLSL58013109M500	VIGIL	FLORES	SILVIA GUADALUPE	C ODESA 424 2 COL PORTALES 3300 BENITO JUAREZ ,D.F.	28/02/05 05:22:08 p.m.
4738	9	VGPRER49072613H400	VEGA	PEREZ	ERASTO	C XOLOC MZA 15 LT 10 COL ADOLFO RUIZ CORTINES 4630 COYOACAN ,D.F.	28/02/05 05:21:52 p.m.
9501	15	VGRMLR58080609M600	VEGA	ROMERO	MARIA DE LOURDES	AVE SOR JUANA INES MZA 41 27 A COL V DE ANAHUAC 55210 ECATEPEC ,MEX.	30/03/05 03:40:15 p.m.
4739	9	VGRSEV82021609M900	VEGA	ROSALES	EVANGELINA	C 22 389 COL ALDANA 2910 AZCAPOTZALCO ,D.F.	28/02/05 05:21:53 p.m.
4748	9	VLADDL62041209M301	VELAZQUEZ	ADAME	MARIA DOLORES	C CRISANTEMA 455 COL NUEVA SANTA MARIA 2800 AZCAPOTZALCO ,D.F.	28/02/05 05:21:58 p.m.
4686	9	VLAGFR64102209H200	VALLES	AGUILAR	FERNANDO	C BELGICA 306 COL PORTALES 3300	01/04/05 12:00:00 p.m.
4688	9	VLAGGR68042909M700	VALLES	AGUILAR	MARIA GRACIELA	C BELGICA 306 COL PORTALES 3300 BENITO JUAREZ ,D.F.	28/02/05 05:21:29 p.m.
5206	9	VLAGVR51041909M700	VILLA	AGUILAR	VIRGINIA	C LAGO HIELMAR 73 COL ANAHUAC 11320 MIGUEL HIDALGO ,D.F.	28/02/05 05:24:47 p.m.
4772	9	VLALRP58062616H100	VILCHIS	ALVAREZ	RUPERTO	C FILIPINAS 519 05 COL PORTALES 3300	01/04/05 12:00:00 p.m.
9726	9	VLCHPB71051809H800	DEL VALLE	CHAVEZ	PABLO	C CAMPO FLORIDO 85 COL BELLAVISTA 1140 ALVARO OBREGON ,D.F.	30/03/05 03:45:43 p.m.
4774	9	VLCMVC74091909H200	VILLA	CAMACHO	VICTOR MANUEL	EDIF 1 A 404 U CUITLAHUAC 2500 AZCAPOTZALCO ,D.F.	28/02/05 05:22:09 p.m.
10387	9	VLC SIS80092609H000	VILLANUEVA	CASTRO	ISRAEL	CDA 2 DE JALTIANGUIS MZ 22 LT 5 COL SANTO DOMINGO 4369 COYOACAN ,D.F.	28/02/05 05:22:12 p.m.
4668	9	VLDLAN80071709H500	VALENCIA	DELGADO	JOSE ANTONIO	C JUAREZ 25 COL SANTA URSULA COAPA 4650 COYOACAN ,D.F.	28/02/05 05:21:19 p.m.

**ESTRUCTURA CIUDADANA**  
**LISTADO DE AFILIADOS QUE SE ENCUENTRAN EN OTRA ASOCIACION**

CONSECUTIVO	ENTIDAD	CLAVE ELECTORAL	APELLIDO PATERNO	APELLIDO MATERNO	NOMBRE	DOMICILIO	FECHA Y HORA DE BUSQUEDA
4669	9	VLFNHR70012709M800	VALENCIA	FONSECA	HORTENCIA	C TECUALIAPAN 69 COL MANUEL ROMERO DE TERREROS 4310 COYOACAN ,D.F.	28/02/05 05:21:19 p.m.
9734	9	VLGNPT23042909M600	VILLEGAS	GONZALEZ	PETRA	C BELGICA 805 BIS COL PORTALES 3300 BENITO JUAREZ ,D.F.	30/03/05 03:45:53 p.m.
4783	9	VLGRRS62042209M300	VILLANUEVA	GARCIA	ROSALIA ASUNCION	AV LAS CULTURAS Y CULTURA GRIEGA 3 402 U HAB EL ROSARIO CROC 6 2430 AZCAPOTZALCO ,D.F.	30/03/05 03:26:27 p.m.
4749	9	VLGZAN36061309M600	VELAZQUEZ	GUZMAN	MARIA ANTONIETA	C CANARIAS 1109 COL PORTALES 3300 BENITO JUAREZ ,D.F.	30/03/05 03:26:14 p.m.
4786	9	VLHRJN64072509H300	VILLARREAL	HURTADO	JUAN EDGARDO	C DR ATL 123 A 505 COL SANTA MA LA RIBERA 6400 CUAUHEMOC ,D.F.	28/02/05 05:22:14 p.m.
4787	9	VLJMAN54081109M600	VILLARREAL	JIMENEZ	MARIA ANTONIA	CJON HUIHUITITLA 76 10 COL CUADRANTE DE SN FCO 4320 COYOACAN ,D.F.	28/02/05 05:22:14 p.m.
9735	9	VLLDOF33110311M800	VILLANUEVA	LEDEZMA	OFELIA	C JUSTO SIERRA MZ 85 LT 18 COL ZONA ESCOLAR 7280 GUSTAVO A. MADERO ,D.F.	30/03/05 03:45:54 p.m.
4750	9	VLLDOS76091709H000	VELAZQUEZ	LOA	ESTEBAN	C SAN ANTONIO MZA 7 LT 28 COL ZENTLAPATL 5010 CUAJIMALPA DE MORELOS ,D.F.	28/02/05 05:22:00 p.m.
9724	9	VLMNCL42101324H300	VALLEJO	MENDEZ	CLEMENTE	C MORELOS 13 10 COL PARAJE SAN JUAN 9830 IZTAPALAPA ,D.F.	30/03/05 03:45:41 p.m.
4680	9	VLMRIS61122309M300	VALVERDE	MARTINEZ	MARIA ISABEL	C HERREROS EDIF TOMA DE OAXACA S N G 12 COL MORELOS 15270 VENUSTIANO CARRANZA ,D.F.	28/02/05 05:21:24 p.m.
4676	9	VLODED80080609H900	VALERA	ODRIOZOLA	EDUARDO ALBERTO	C TONACATECUTLI 24 COL ADOLFO RUIZ CORTINES 4630 COYOACAN ,D.F.	28/02/05 05:21:22 p.m.
4752	9	VLOLCR79032209M800	VELAZQUEZ	OLGUIN	MARIA DEL CARMEN	AGRUPAMIENTO 13 2 22 U HAB VICENTE GUERRERO 9200 IZTAPALAPA ,D.F.	28/02/05 05:22:01 p.m.
4753	9	VLOLEV76120609M700	VELAZQUEZ	OLIVARES	EVA MARIA	C VERBENA 45 C COL TLATILCO 2860 AZCAPOTZALCO ,D.F.	28/02/05 05:22:01 p.m.
4742	9	VLRCJN60122709H400	VELARDE	RICCI	JUAN MANUEL	CAM REAL AL AJUSCO 89 4 COL AMPL TEPEPAN 16030 XOCHIMILCO ,D.F.	28/02/05 05:21:53 p.m.
4745	9	VLRMCR81050609H900	VELAZCO	RAMIREZ	CARLOS VALENTIN	C SAN HERMILO MANZ 618 LT 18 COL SANTA URSULA COAPA 4600 COYOACAN ,D.F.	28/02/05 05:21:56 p.m.
4793	9	VLRMRX52033009M100	VILLEGAS	RAMIREZ	ROXANA	EDIF 18 A 103 U CUITLAHUAC 2500 AZCAPOTZALCO ,D.F.	28/02/05 05:22:17 p.m.
4677	9	VLRZRB66010309H500	VALERA	RUIZ	ROBERTO	C EMPERADORES 100 COL PORTALES 3300 BENITO JUAREZ ,D.F.	30/03/05 03:26:01 p.m.
4685	9	VLSLRS66091209M901	VALLEJO	SILVA	MARIA DEL ROSARIO	C IGNACIO ZARAGOZA MZA 20 LT 20 COL SAN LORENZO LA CEBADA 16018 XOCHIMILCO ,D.F.	28/02/05 05:21:26 p.m.
4754	9	VLSNAR54050509M001	VELOZ	SANCHEZ	ARACELI SUSANA	AV DE LAS CULTURAS EDIF 13 502 U HAB EL ROSARIO CROC 6 2430 AZCAPOTZALCO ,D.F.	28/02/05 05:22:01 p.m.
5199	15	VLSNGD57091715M900	VALDEZ	SANCHEZ	GUADALUPE	C VALLE DE NAKTONG 85 COL VALLE DE ARAGON 3A SECC 55280 ECATEPEC ,MEX.	28/02/05 05:24:45 p.m.
4670	9	VLSNJV76020109H000	VALENCIA	SANCHEZ	JUAN CARLOS	C RUMANIA 512 4 COL PORTALES 3300 BENITO JUAREZ ,D.F.	28/02/05 05:21:19 p.m.
4671	9	VLSNMR70121509M100	VALENCIA	SANCHEZ	MERCEDES	C SN NICOLAS TOL 29 AMATISTA 001 COL PRESIDENTES DE MEXICO 9740 IZTAPALAPA ,D.F.	28/02/05 05:21:20 p.m.
9718	9	VLSNOL61062809M400	VALENCIA	SANCHEZ	OLIVIA	C RUMANIA 512 1 COL PORTALES 3300 BENITO JUAREZ ,D.F.	30/03/05 03:45:27 p.m.

**ESTRUCTURA CIUDADANA**  
**LISTADO DE AFILIADOS QUE SE ENCUENTRAN EN OTRA ASOCIACION**

CONSECUTIVO	ENTIDAD	CLAVE ELECTORAL	APELLIDO PATERNO	APELLIDO MATERNO	NOMBRE	DOMICILIO	FECHA Y HORA DE BUSQUEDA
4672	9	VLSNRF60022921M500	VALENCIA	SANCHEZ	RUFINA LUCIA	AVE HIDALGO 150 4 COL SANTA ANITA 8300 IZTACALCO ,D.F.	28/02/05 05:21:20 p.m.
4673	9	VLSNTR58021209M400	VALENCIA	SANCHEZ	TERESA	C RUMANIA 512 01 COL PORTALES 3300 BENITO JUAREZ ,D.F.	28/02/05 05:21:20 p.m.
4775	9	VLRLTL70121609M200	VILLA	TORRES	LETICIA	C AMESQUITE 176 COL SANTO DOMINGO 4369	01/04/05 12:00:00 p.m.
4776	9	VLTRVR73042709M400	VILLA	TORRES	VERONICA	C AMESQUITE 176 COL SANTO DOMINGO 4369 COYOACAN ,D.F.	28/02/05 05:22:09 p.m.
9503	9	VLVGGR30041009M500	VILLALOBOS	VEGA	GREGORIA	- 2DA CDA DE AGRICULTURA 34 2 COL SANTO TOMAS 11340 MIGUEL HIDALGO ,D.F.	30/03/05 03:40:19 p.m.
4795	9	VLVGMR74022316M500	VILLEGAS	VEGA	MARTHA	C HEROES DE 1914 31 9 COL 8 DE AGOSTO 1180 ALVARO OBREGON ,D.F.	28/02/05 05:22:18 p.m.
5200	15	VLVLDL56020909M700	VALENZUELA	VILLAGRAN	DULCE MARIA	C 29 MZ 81 LT 20 FRACC VILLA DE GPE XAL 55339 ECATEPEC ,MEX.	28/02/05 05:24:45 p.m.
4777	9	VLVLPB49080516H700	VILLA	VILLA	PABLO	C AMESQUITE 176 COL SANTO DOMINGO 4369 COYOACAN ,D.F.	28/02/05 05:22:10 p.m.
4746	9	VLVLR58120509M800	VELASCO	VILCHIS	TRINIDAD	C ODESA 1005 COL PORTALES 3300 BENITO JUAREZ ,D.F.	28/02/05 05:21:57 p.m.
4762	9	VRALLS53042809H300	VERNIS	ALVAREZ	LUIS MARCOS	AVE CUITLAHUAC 3409 COL NUEVA SANTA MARIA 2800 AZCAPOTZALCO ,D.F.	30/03/05 03:26:21 p.m.
4759	9	VRDZFL67110709H300	VERA	DIAZ	FELIPE	C CAIRO 266 13 COL DEL RECREO 2070 AZCAPOTZALCO ,D.F.	28/02/05 05:22:03 p.m.
4691	9	VRFLEM53120617M300	VARGAS	FLORES	EMILIA	C CAMPO TORTUGUERO 188 1 COL REYNOSA 2200 AZCAPOTZALCO ,D.F.	28/02/05 05:21:29 p.m.
4695	9	VRMNL54121509M300	VARGAS	MENDEZ	LUCIA LYDIA	C CORAS MZA 110 LT 3 COL AJUSCO 4300 COYOACAN ,D.F.	28/02/05 05:21:31 p.m.
4697	9	VRORJN51030809H700	VARGAS	ORTIZ	JUAN	C CENTRAL 67 BARR SAN BERNABE 2830 AZCAPOTZALCO ,D.F.	28/02/05 05:21:32 p.m.
4698	9	VRPZRY79011509M700	VARGAS	PAEZ	REYNA MARISOL	C NAHUATLACAS MZA 64 LT 7 COL AJUSCO 4300 COYOACAN ,D.F.	28/02/05 05:21:32 p.m.
9502	15	VRRVMA74071815M900	VERTIZ	RIVERA	MA DEL ROSARIO	C KIWI MZA 81 LT 6 COL LAS BRISAS 55885 ACOLMAN ,MEX.	30/03/05 03:40:18 p.m.
4760	9	VRSNAN78070909H000	VERA	SANCHEZ	ANDRES ELIAS	C GUADALUPE VICTORIA 208 COL AJUSCO 4300 COYOACAN ,D.F.	28/02/05 05:22:04 p.m.
9736	9	VRSRAD46102309M700	VERA	SUAREZ	MARIA ADELA	C NESMEL 64 COL SANTO DOMINGO 4369 COYOACAN ,D.F.	30/03/05 03:45:56 p.m.
4704	9	VRVLBL58120716M600	VARGAS	VILLANUEVA	BLANCA ESTELA	C JACARANDA 128 3 COL VICTORIA DE LAS DEMOCRACIAS 2810 AZCAPOTZALCO ,D.F.	28/02/05 05:21:34 p.m.
4799	9	VVVLP40062930M000	VIVEROS	VALENCIA	PETRA	C BOCANEGRA 39 COL SAN ALVARO 2090 AZCAPOTZALCO ,D.F.	28/02/05 05:22:20 p.m.
4769	9	VYRSBN51112809H100	VIEYRA	ROSAS	BENJAMIN	AV NECAXA 118 14 COL PORTALES 3300 BENITO JUAREZ ,D.F.	30/03/05 03:26:24 p.m.
4705	9	VZAGCN51111616M100	VAZQUEZ	AGUIRRE	CONCEPCION	C RECREO 55 23 COL SANTA ANITA 8300 IZTACALCO ,D.F.	28/02/05 05:21:34 p.m.
4707	9	VZBRD48100609H200	VAZQUEZ	BARREIRO	RODOLFO	C NORTE 55 2251 COL SN SALVADOR XOCHIMANCA 2870 AZCAPOTZALCO ,D.F.	28/02/05 05:21:35 p.m.

**ESTRUCTURA CIUDADANA**  
**LISTADO DE AFILIADOS QUE SE ENCUENTRAN EN OTRA ASOCIACION**

CONSECUTIVO	ENTIDAD	CLAVE ELECTORAL	APELLIDO PATERNO	APELLIDO MATERNO	NOMBRE	DOMICILIO	FECHA Y HORA DE BUSQUEDA
9747	9	VZCHRB46041509M600	VAZQUEZ	CHAVEZ	REBECA	C RUMANIA 417 01 COL PORTALES 3300	01/04/05 12:00:00 p.m.
4708	9	VZCSRL65012209H900	VAZQUEZ	CASTILLO	RAUL	C CENTRAL 52 COL SAN BERNABE 2830 AZCAPOTZALCO ,D.F.	28/02/05 05:21:35 p.m.
4709	9	VZESGR52082516M600	VAZQUEZ	ESCAMILLA	GRACIELA	C NAVARRA 91 COL ALAMOS 3400 BENITO JUAREZ ,D.F.	28/02/05 05:21:35 p.m.
4710	9	VZFRGL36031509M000	VAZQUEZ	FERIA	GLORIA	C BELGICA 210 1 COL PORTALES 3300 BENITO JUAREZ ,D.F.	30/03/05 03:26:07 p.m.
4712	9	VZGMES46091509M400	VAZQUEZ	GOMEZ	ESTHER	C PIMIENTA 79 COL VICTORIA DE LAS DEMOCRACIAS 2810 AZCAPOTZALCO ,D.F.	28/02/05 05:21:36 p.m.
4713	9	VZGMVR44013121M200	VAZQUEZ	GOMEZ	VIRGINIA	C TOKIO 814 206 COL PORTALES 3300 BENITO JUAREZ ,D.F.	30/03/05 03:26:07 p.m.
4716	9	VZHRGL51020429H400	VAZQUEZ	HUERTA	GILBERTO	C CANARIAS 301 107 COL PORTALES 3300 BENITO JUAREZ ,D.F.	28/02/05 05:21:42 p.m.
7470	9	VZHRLS84070430M500	VAZQUEZ	HERNANDEZ	LESLIE MONTSERRAT	PROL 5 DE MAYO 3050 CASA 363 COL LOMAS DE TARANGO 1620 ALVARO OBREGON ,D.F.	01/03/05 11:20:55 a.m.
4721	9	VZMNGN70021809H900	VAZQUEZ	MENDOZA	GONZALO	AV PUERTO MEXICO 33 10 COL ZENTLAPATL 5010 CUAJIMALPA DE MORELOS ,D.F.	28/02/05 05:21:43 p.m.
4719	9	VZMREL75032409M400	VAZQUEZ	MARTINEZ	ELIDETH	AVE DE LOS MONTES 76 B COL PORTALES 3300 BENITO JUAREZ ,D.F.	28/02/05 05:21:42 p.m.
4722	9	VZMZAN50050708M500	VAZQUEZ	MUNIZ	ANTONIA	C CORAS 55 S/N COL AJUSCO 4300 COYOACAN ,D.F.	28/02/05 05:21:45 p.m.
4724	9	VZORRF31102713H700	VAZQUEZ	OROZCO	RAFAEL	PRIV ZACTIANGUIS 35 COL STO DOMINGO 4369 COYOACAN ,D.F.	28/02/05 05:21:48 p.m.
4725	9	VZPLCL69012121M300	VAZQUEZ	PALESTINA	CELIA	2A CDA DE LOS ANGELES 10 12 COL STA BARBARA 2230 AZCAPOTZALCO ,D.F.	28/02/05 05:21:48 p.m.
4726	9	VZRDLS76030509H900	VAZQUEZ	RODRIGUEZ	LUIS CESAR	C EDIF 64 ENT B DPTO 204 U HAB CUITLAHUAC 2500 AZCAPOTZALCO ,D.F.	28/02/05 05:21:49 p.m.
4730	9	VZSNGL69121709H900	VAZQUEZ	SANCHEZ	JOSE GILBERTO	C CANARIAS 301 107 COL PORTALES 3300 BENITO JUAREZ ,D.F.	30/03/05 03:26:11 p.m.
4729	9	VZSNJS71051709H600	VAZQUEZ	SANCHEZ	JESUS CARLOS	C CANARIAS 301 107 COL PORTALES 3300 BENITO JUAREZ ,D.F.	30/03/05 03:26:10 p.m.
10374	9	VZTRAN30031209M500	VIZCAINO	TORRES	ANGELA	C REFORMA 56 2 COL ATLANTIDA 4370 COYOACAN ,D.F.	28/02/05 05:22:20 p.m.
4803	9	VZVZFR65021009H700	VIZUET	VIZUET	FERNANDO	C TENOCHTITLAN 10 B COL DEL CARMEN 7210 GUSTAVO A. MADERO ,D.F.	28/02/05 05:22:21 p.m.
4732	9	VZZYCR78061009M900	VAZQUEZ	ZAYAGO	MARIA DEL CARMEN	C MIGUEL DOMINGUEZ 52 B 201 COL MORELOS 15270 VENUSTIANO CARRANZA ,D.F.	28/02/05 05:21:51 p.m.
9793	9	WLBSAR66091709M100	WALLER	BUSTAMANTE	ARIADNA	C SUR 73 343 COL SINATEL 9470 IZTAPALAPA ,D.F.	30/03/05 03:47:07 p.m.
4804	9	WLBSSEL72022609M900	WALLER	BUSTAMANTE	ELIZABETH	C MONROVIA 725 102 COL PORTALES 3300 BENITO JUAREZ ,D.F.	28/02/05 05:22:21 p.m.
88	9	XXALGD77021909M100	XX	ALANIS	MARIA GUADALUPE	C BELEN 44 COL LOMAS DE BECERRA 1279 ALVARO OBREGON ,D.F.	30/03/05 03:12:19 p.m.
4807	9	XXGMBT69051209M601	XX	GOMEZ	BEATRIZ	PRIV DE GUILLERMO PRIETO 23 COL CUAJIMALPA 5000 CUAJIMALPA DE MORELOS ,D.F.	28/02/05 05:22:23 p.m.

**ESTRUCTURA CIUDADANA**  
**LISTADO DE AFILIADOS QUE SE ENCUENTRAN EN OTRA ASOCIACION**

CONSECUTIVO	ENTIDAD	CLAVE ELECTORAL	APELLIDO PATERNO	APELLIDO MATERNO	NOMBRE	DOMICILIO	FECHA Y HORA DE BUSQUEDA
4808	9	XXHRAR75090309M800	XX	HERNANDEZ	ARACELI	C PAVO REAL 45 9 COL JOSE MA PINO SUAREZ 1140 ALVARO OBREGON ,D.F.	28/02/05 05:22:23 p.m.
2517	15	XXJSAR45021509H600	XX	JASSO	ARTURO	PRIV ALMENAS 2 CS 26 FRACC LAS ALMENAS 54930 TULTITLAN ,MEX.	28/02/05 05:02:54 p.m.
4809	9	XXMREL58102409M501	XX	MARTINEZ	ELIZABETH	CJON ZARAGOZA 30 COL CONTADERO 5500	01/04/05 12:00:00 p.m.
9768	9	XXOLLR57111909M600	XX	OLVERA	LAURA	C JILGUERO 26 1 COL JOSE MARIA PINO SUAREZ 1140 ALVARO OBREGON ,D.F.	30/03/05 03:46:37 p.m.
9883	9	XXQNPT51041609M500	XX	QUINTERO	PATRICIA	CDA IGNACIO ZARAGOZA 6 COL SANTA LUCIA 1500 ALVARO OBREGON ,D.F.	30/03/05 03:48:37 p.m.
9411	15	XXVLAN46051909M100	XX	VILLA	MARIA DE LOS ANGELES	C VALLE DE MEZCALAPA 85 COL VALLE DE ARAGON 3RA SECC 55280 ECATEPEC ,MEX.	30/03/05 03:38:43 p.m.
4823	9	YPMAM79050609M200	YEPIZ	DOMINGUEZ	AMELIA SONIA	CARR A SAN PABLO 16 PBLO SAN LUCAS XOCHIMANCA 16300 XOCHIMILCO ,D.F.	28/02/05 05:22:28 p.m.
4822	9	YPSNDL67122509M400	YEPEZ	SANCHEZ	DELFINA	- EDIF 56 A 402 U HAB LINDAVISTA VALLEJO 7720 GUSTAVO A. MADERO ,D.F.	28/02/05 05:22:28 p.m.
4818	9	YSMDVR66011309M900	YAIES	MEDRANO	VIRGINIA	C 1 MANUEL CUEVAS SUPER MZA 1 2 U H VICENTE GUERRERO 9200 IZTAPALAPA ,D.F.	28/02/05 05:22:26 p.m.
4816	9	YZCSHM57042509H000	YAIEZ	CESPEDES	HUMBERTO	C JILOCINGO 12 COL SANTO DOMINGO 4369 COYOACAN ,D.F.	28/02/05 05:22:26 p.m.
4819	9	YZSNLZ76032222M600	YAIEZ	SANCHEZ	MARIA LUZ ADRIANA	CDA TEHUIZITLA 6 COL LOS REYES 4330 COYOACAN ,D.F.	28/02/05 05:22:27 p.m.
4882	9	ZBRZLS67070309H301	ZUBIETA	RUIZ	LUIS ALFONSO	C PLUTARCO ELIAS CALLES 660 M 302 U 5 DE DICIEMBRE 8619 IZTACALCO ,D.F.	28/02/05 05:22:56 p.m.
4826	9	ZCGMAN79011909M800	ZACARIAS	GOMEZ	MARIA DE LOS ANGELES	CJON JUAREZ 97 COL SANTA ANITA 8300 IZTACALCO ,D.F.	28/02/05 05:22:29 p.m.
9282	30	ZCHRJL79121930H100	ZACARIAS	HERNANDEZ	JOSE JULIAN	C CANARIOS 11 COL LAS AGUILAS 91157 XALAPA ,VER.	30/03/05 03:37:00 p.m.
9786	9	ZCRMEN36120809H200	ZACARIAS	ROMERO	CONCEPCION	C JUAREZ 97 COL SANTA ANITA 8300	01/04/05 12:00:00 p.m.
10271	9	ZGSNJM74060609H100	ZUIGA	SANCHEZ	JAIME	C AILE 143 COL SANTO DOMINGO 4369 COYOACAN ,D.F.	28/02/05 05:22:57 p.m.
4829	9	ZLGRBT64072109M400	ZALCE	DE GUERRIFF	BEATRIZ DIANA	C 20 DE AGOSTO 53 17 COL SAN DIEGO CHURUBUSCO 4120 COYOACAN ,D.F.	28/02/05 05:22:34 p.m.
4832	15	ZMACIS65111209M400	ZAMORA	ACOSTA	MARIA ISABEL	C MONTE IRAZU 6 FRACC P RDCIAL COACALCO 55720 COACALCO ,MEX.	28/02/05 05:22:35 p.m.
5209	9	ZMCRVC42010121M600	ZAMUDIO	CORTES	VICTORIA EUGENIA	C S N TOLENTINO 29 PERLA 101 COL PRESIDENTES DE MEXICO 9740 IZTAPALAPA ,D.F.	28/02/05 05:24:48 p.m.
4835	9	ZMGRMN24060809M200	ZAMORA	GARAY	MANUELA	SECC ESPEJO DE AGUA EDIF 22 101 U INFONAVIT IZTACALCO 8900 IZTACALCO ,D.F.	28/02/05 05:22:36 p.m.
4836	9	ZMHRER73101309M800	ZAMORA	HUERTA	ERICKA ANGELINA	C 2 DIONICIO ACOSTA S M 1 M 6 44 U HAB V GUERRERO 9200 IZTAPALAPA ,D.F.	30/03/05 03:26:31 p.m.
4837	9	ZMJMCC46112221M300	ZAMORA	JIMENEZ	CECILIA	C SEVILLA 1010 COL PORTALES 3300 BENITO JUAREZ ,D.F.	28/02/05 05:22:36 p.m.
4839	9	ZMMDIS70100609M500	ZAMORA	MEDINA	ISABEL	C NAHUATLECAS MZ 63 LOTE 12 COL AJUSCO 4300 COYOACAN ,D.F.	28/02/05 05:22:37 p.m.



**ESTRUCTURA CIUDADANA**  
**LISTADO DE AFILIADOS QUE SE ENCUENTRAN EN OTRA ASOCIACION**

CONSECUTIVO	ENTIDAD	CLAVE ELECTORAL	APELLIDO PATERNO	APELLIDO MATERNO	NOMBRE	DOMICILIO	FECHA Y HORA DE BUSQUEDA
4840	9	ZMROCR48101209H600	ZAMORA	ROA	CARLOS	C 2A DE DIONISIO ACOSTA 44 U HAB VICENTE GUERRERO 9200 IZTAPALAPA ,D.F.	28/02/05 05:22:37 p.m.
4844	9	ZMURPT57031111M900	ZAMORA	URIBE	PATRICIA	EDIF 16 A 201 U HAB CUITLAHUAC 2500 AZCAPOTZALCO ,D.F.	28/02/05 05:22:38 p.m.
4865	9	ZRESIR44051509M900	ZARCO	ESTRADA	IRENE	C MONTE ALEGRE 32 5 COL PORTALES ORIENTE 3570 BENITO JUAREZ ,D.F.	28/02/05 05:22:49 p.m.
9788	9	ZRMJCR76061509H600	ZARAZUA	MEJIA	CARLOS	C SAN JORGE MZA 946 LT 31 COL SANTA URSULA COAPA 4600 COYOACAN ,D.F.	30/03/05 03:47:04 p.m.
4866	9	ZRMJJR71082309H700	ZARAZUA	MEJIA	JORGE	C SAN JORGE MZA 652 LT 3 COL SANTA URSULA COAPA 4600 COYOACAN ,D.F.	30/03/05 03:26:36 p.m.
10267	9	ZRMNAD67082909M300	ZARAZUA	MONTERROSA	ADRIANA	C ALHAMBRA 918 13 COL PORTALES 3300 BENITO JUAREZ ,D.F.	28/02/05 05:22:47 p.m.
10376	9	ZRMNAL33103009H700	ZARAZUA	Y MUNCIO	JOSE ALFONSO HUMBERTO	C ALHAMBRA 918 A COL PORTALES 3300 BENITO JUAREZ ,D.F.	28/02/05 05:22:48 p.m.
4856	9	ZRNRCR36041609M600	ZARATE	NERI	MARIA DEL CARMEN	C PARTHENON 2 BIS - COL SAN ALVARO 2090 AZCAPOTZALCO ,D.F.	28/02/05 05:22:44 p.m.
4857	9	ZRORRQ35051730M200	ZARATE	ORTIZ	RAQUEL LUCIANA	AV PLATANALES 227 COL NUEVA SANTA MARIA 2800 AZCAPOTZALCO ,D.F.	28/02/05 05:22:45 p.m.
4858	9	ZRRJJN44062309H200	ZARATE	ROJAS	JUAN	CJON 2 SAN ANDRES O 46 13 COL SAN ANDRES 2240 AZCAPOTZALCO ,D.F.	28/02/05 05:22:46 p.m.
4853	9	ZRRSLS45121509M500	ZARAGOZA	RIOS	MARIA LUISA	8A CDA DE COROLA 8 COL EL RELOJ 4640 COYOACAN ,D.F.	28/02/05 05:22:43 p.m.
4880	9	ZRSCMR39062709M100	ZERMEIO	SAUCEDO	MARTHA	EDIF 18 B U CUITLAHUAC 2500 AZCAPOTZALCO ,D.F.	28/02/05 05:22:56 p.m.
4860	9	ZRVRLS72042109H600	ZARATE	VARGAS	LUIS ANTONIO	C 15 LT 12 COL ESPARTACO 4870 COYOACAN ,D.F.	30/03/05 03:26:33 p.m.
9791	11	ZVDZCR74101724M100	ZAVALA	DIAZ	MARIA DEL CARMEN	C FRAY ALONSO DE ZURITA 101 301 COL FOVISSSTE 38010 CELAYA ,GTO.	30/03/05 03:47:06 p.m.
9413	15	ZVGNJS53030511M400	ZAVALA	GONZALEZ	JOSEFINA	C CAMELIA 6 D-4 COL JARDINES DEL TEPEYAC 55220 ECATEPEC ,MEX.	30/03/05 03:38:44 p.m.
4870	9	ZVSLRD41081616H000	ZAVALA	SILVA	RODOLFO	AV PAPANOT 244 COL STO DOMINGO 4369 COYOACAN ,D.F.	28/02/05 05:22:52 p.m.
4871	9	ZYMNCR44122709M000	ZAYAS	MONROY	MARIA DEL CARMEN	EJE CENTRAL LAZARO CARDENAS 714 COL PORTALES 3300 BENITO JUAREZ ,D.F.	30/03/05 03:26:37 p.m.
<b>TOTAL DE REGISTROS</b>							<b>2018</b>

**ESTRUCTURA CIUDADANA**  
**LISTADO DE ASOCIACIONES CON LAS QUE SE COMPARTEN MISMOS AFILIADOS**

CLAVE DE ASOCIACION	NOMBRE DE LA ASOCIACION	CONSECUTIVO	ESTADO	CLAVE ELECTORAL	APELLIDO PATERNO	APELLIDO MATERNO	NOMBRE
46	CONCIENCIA CIUDADANA	383	9	ABALEL40050215M800	ABAD	ALBARRAN	ELIA
59	DEMOCRACIA Y DESARROLLO	572	9	ABALEL40050215M800	ABAD	ALBARRAN	ELIA
65	MEXICO AVANZA	2507	21	ABBLJL38010521H900	ABURTO	DE BLAS	JULIAN
17	MOVIMIENTO JOVEN	8044	9	ABCLAR68040921M300	ABURTO	CALDERON	MARIA ARASELI
17	MOVIMIENTO JOVEN	7666	13	ACCRMR81011313H001	ACOSTA	CORELLA	MARCO ANTONIO
40	REFORMA CIUDADANA	4623	15	ACCRRB58060709H800	ACATITLA	CORONEL	ROBERTO
59	DEMOCRACIA Y DESARROLLO	590	9	ACGRMR21030415M400	ACOSTA	GARCIA	MARIA
17	MOVIMIENTO JOVEN	7473	9	ACHRGL41120513M600	ACOSTA	HERNANDEZ	GLORIA
20	POR UN MEXICO UNIDO, DEMOCRATICO Y JUSTO	673	9	ACHRGL41120513M600	ACOSTA	HERNANDEZ	GLORIA
17	MOVIMIENTO JOVEN	6016	15	ACRMMR35081732M100	ACOSTA	RAMIREZ	MARIA
17	MOVIMIENTO JOVEN	6014	15	ACRMMY76110109M400	ACEVES	RAMIREZ	MAYTE
3	AVANZADA LIBERAL DEMOCRATICA	68	9	ACRZVR56052003M900	ACOSTA	RAZO	VIRGINIA
17	MOVIMIENTO JOVEN	7469	9	ACSNSR78090815H400	ACOSTA	SANTIAGO	SERGIO
59	DEMOCRACIA Y DESARROLLO	602	9	ACSNSR78090815H400	ACOSTA	SANTIAGO	SERGIO
17	MOVIMIENTO JOVEN	5032	9	ADFBJL68092115M500	ADRIAN	FABIAN	JULIANA
59	DEMOCRACIA Y DESARROLLO	610	9	ADFBJL68092115M500	ADRIAN	FABIAN	JULIANA
17	MOVIMIENTO JOVEN	5031	9	AGAGAS66081522M601	AGUAS	AGUILLON	MARIA ASUNCION
20	POR UN MEXICO UNIDO, DEMOCRATICO Y JUSTO	685	9	AGAGAS66081522M601	AGUAS	AGUILLON	MARIA ASUNCION
59	DEMOCRACIA Y DESARROLLO	612	9	AGAGAS66081522M601	AGUAS	AGUILLON	MARIA ASUNCION
17	MOVIMIENTO JOVEN	5023	9	AGCSGR33060909M100	AGUILAR	CASAS	GRACIELA
40	REFORMA CIUDADANA	33	9	AGCSGR33060909M100	AGUILAR	CASAS	GRACIELA
65	MEXICO AVANZA	2521	21	AGFLAN69062621H100	AGUILAR	FALCON	ANTELMO ANICETO
11	CONSEJO NACIONAL DE ORGANIZACIONES	299	9	AGGNIS68123109M900	AGUILAR	GONZALEZ	ISABEL
17	MOVIMIENTO JOVEN	5956	15	AGGRAD59092111M600	AGUILAR	GARCIA	AUDELIA MARIA DE LOS ANGELES
46	CONCIENCIA CIUDADANA	287	9	AGGRAN58110409M800	AGUILAR	GARCIA	PATRICIA
17	MOVIMIENTO JOVEN	7465	9	AGHREL73010120M700	AGUILAR	HERNANDEZ	ELIGIA

**ESTRUCTURA CIUDADANA**  
**LISTADO DE ASOCIACIONES CON LAS QUE SE COMPARTEN MISMOS AFILIADOS**

CLAVE DE ASOCIACION	NOMBRE DE LA ASOCIACION	CONSECUTIVO	ESTADO	CLAVE ELECTORAL	APELLIDO PATERNO	APELLIDO MATERNO	NOMBRE
17	MOVIMIENTO JOVEN	2878	9	AGLPGD62062209M400	AGUILAR	LOPEZ	MARIA GUADALUPE
27	AVANZADA DEMOCRACIA 2000	3389	9	AGMJNT63010609M600	AGUILAR	MEJIA	NATALIA
17	MOVIMIENTO JOVEN	5957	20	AGMRRL41062120H500	AGUILAR	MARTINEZ	RAUL LUIS
46	CONCIENCIA CIUDADANA	335	9	AGQJPZ52012430M800	AGUIRRE	QUIJANO	MARIA DE LA PAZ
59	DEMOCRACIA Y DESARROLLO	679	9	AGQJPZ52012430M800	AGUIRRE	QUIJANO	MARIA DE LA PAZ
17	MOVIMIENTO JOVEN	7461	9	AGRDMR38031009M900	AGUILAR	RODRIGUEZ	MARTHA
46	CONCIENCIA CIUDADANA	8054	9	AGRDMR38031009M900	AGUILAR	RODRIGUEZ	MARTHA
17	MOVIMIENTO JOVEN	5980	15	AGRVGD38012229M000	AGUILAR	RIVAS	GUADALUPE
17	MOVIMIENTO JOVEN	7462	9	AGRZMN69073109M600	AGUIRRE	RUIZ	MONICA
40	REFORMA CIUDADANA	8761	9	AGRZMN69073109M600	AGUIRRE	RUIZ	MONICA
46	CONCIENCIA CIUDADANA	8076	9	AGTRES55073109M600	AGUILAR	TORRES	ESPERANZA
59	DEMOCRACIA Y DESARROLLO	659	9	AGTRES55073109M600	AGUILAR	TORRES	ESPERANZA
17	MOVIMIENTO JOVEN	375	9	ALALAN74110109H600	ALARCON	ALVAREZ	ANDRES CESAR
40	REFORMA CIUDADANA	61	9	ALALAN74110109H600	ALARCON	ALVAREZ	ANDRES CESAR
17	MOVIMIENTO JOVEN	464	9	ALALAR64081609H700	ALARCON	DEL ALTO	JOSE ARTURO
21	UNION NACIONAL INTERDISCIPLINARIA DE CIUDADANOS	707	9	ALALAR64081609H700	ALARCON	DEL ALTO	JOSE ARTURO
3	AVANZADA LIBERAL DEMOCRATICA	131	9	ALAVSN78052709M100	ALVAREZ	AVIÑA	SANDRA NERIDA
17	MOVIMIENTO JOVEN	372	9	ALAVSN78052709M100	ALVAREZ	AVIA	SANDRA NERIDA
40	REFORMA CIUDADANA	8765	9	ALBLMG72100409H600	ALVAREZ	BALLESTEROS	MIGUEL FRANCISCO
17	MOVIMIENTO JOVEN	363	9	ALCMGB74030809M900	ALMAZAN	CAMACHO	MARIA GABRIELA
17	MOVIMIENTO JOVEN	362	9	ALCMRD66120909H800	ALVARADO	CAMPOS	RODOLFO
40	REFORMA CIUDADANA	114	9	ALCMRD66120909H800	ALVARADO	CAMPOS	RODOLFO
46	CONCIENCIA CIUDADANA	487	9	ALCRAM34051120M600	ALVAREZ	CORONA	AMPARO
59	DEMOCRACIA Y DESARROLLO	800	9	ALCRAM34051120M600	ALVAREZ	CORONA	AMPARO
50	FRENTE NACIONAL DE APOYO MUTUO, A.C.	57	15	ALCRGR53090609M700	ALONSO	CRUZ	GEORGINA
17	MOVIMIENTO JOVEN	1832	9	ALCSAR65071909M100	ALVAREZ	CASTILLO	ARACELI

**ESTRUCTURA CIUDADANA**  
**LISTADO DE ASOCIACIONES CON LAS QUE SE COMPARTEN MISMOS AFILIADOS**

CLAVE DE ASOCIACION	NOMBRE DE LA ASOCIACION	CONSECUTIVO	ESTADO	CLAVE ELECTORAL	APELLIDO PATERNO	APELLIDO MATERNO	NOMBRE
17	MOVIMIENTO JOVEN	357	9	ALCSRB47111309H500	ALQUICIRA	CASTILLO	ROBERTO
20	POR UN MEXICO UNIDO, DEMOCRATICO Y JUSTO	790	9	ALCSRC65052421M101	ALCANTARA	CASTILLO	ROCIO
59	DEMOCRACIA Y DESARROLLO	724	9	ALCSRC65052421M101	ALCANTARA	CASTILLO	ROCIO
17	MOVIMIENTO JOVEN	467	9	ALCSVC58010509H800	ALBA	CASTAIEDA	VICTOR MANUEL
59	DEMOCRACIA Y DESARROLLO	802	9	ALDZJV81082909H600	ALVA	DIAZ	JAVIER OCTAVIO
46	CONCIENCIA CIUDADANA	391	9	ALFLOS57080715H600	ALCANTARA	FLORES	OSVALDO
59	DEMOCRACIA Y DESARROLLO	728	9	ALFLOS57080715H600	ALCANTARA	FLORES	OSVALDO
59	DEMOCRACIA Y DESARROLLO	699	9	ALGLJS59090809M500	ALATORRE	GALINDO	MARIA DE JESUS
17	MOVIMIENTO JOVEN	433	9	ALGNGD55053109H100	ALFARO	GONZALEZ	JOSE GUADALUPE
46	CONCIENCIA CIUDADANA	412	9	ALGNGD55053109H100	ALFARO	GONZALEZ	JOSE GUADALUPE
17	MOVIMIENTO JOVEN	430	9	ALGRAL77050909M800	ALONZO	GARCIA	ALEJANDRA
21	UNION NACIONAL INTERDISCIPLINARIA DE CIUDADANOS	773	9	ALGRAL77050909M800	ALONZO	GARCIA	ALEJANDRA
46	CONCIENCIA CIUDADANA	434	9	ALGRAL77050909M800	ALONZO	GARCIA	ALEJANDRA
59	DEMOCRACIA Y DESARROLLO	729	9	ALGRIL50051020M600	ALCANTARA	GARCIA	ILDA GUADALUPE
16	ALIANZA CIUDADANA INDEPENDIENTE POR MEXICO	2128	9	ALGRLL81082609M800	ALVAREZ	GUERRERO	LILIANA
17	MOVIMIENTO JOVEN	462	9	ALGRLL81082609M800	ALVAREZ	GUERRERO	LILIANA
21	UNION NACIONAL INTERDISCIPLINARIA DE CIUDADANOS	765	9	ALGRLR80050509M700	ALONZO	GARCIA	LOURDES
46	CONCIENCIA CIUDADANA	441	9	ALGRLR80050509M700	ALONZO	GARCIA	LOURDES
17	MOVIMIENTO JOVEN	7463	9	ALGTEV37091616M200	ALCANTAR	GUTIERREZ	MARIA EVA
17	MOVIMIENTO JOVEN	468	9	ALGZMA73062109M400	ALTAMIRANO	GUZMAN	MA TERESA
17	MOVIMIENTO JOVEN	1828	9	ALGZSR78090709H500	ALVAREZ	GUZMAN	SERGIO ALBERTO
40	REFORMA CIUDADANA	8260	9	ALHRGL51010209M200	DE ALBA	HERNANDEZ	GLORIA MA DEL CARMEN
59	DEMOCRACIA Y DESARROLLO	708	9	ALHRLC43103009M800	ALBARRAN	HERNANDEZ	LUCILA
2	ALIANZA SOCIAL	8252	9	ALLNLC75092609M200	ALBERTO	LEANDRO	LUCIA
17	MOVIMIENTO JOVEN	1680	9	ALLZMR50112409M800	ALVAREZ	LIZARRAGA	MARTHA DE JESUS
40	REFORMA CIUDADANA	134	9	ALLZMR50112409M800	ALVAREZ	LIZARRAGA	MARTHA DE JESUS

**ESTRUCTURA CIUDADANA**  
**LISTADO DE ASOCIACIONES CON LAS QUE SE COMPARTEN MISMOS AFILIADOS**

CLAVE DE ASOCIACION	NOMBRE DE LA ASOCIACION	CONSECUTIVO	ESTADO	CLAVE ELECTORAL	APELLIDO PATERNO	APELLIDO MATERNO	NOMBRE
46	CONCIENCIA CIUDADANA	488	9	ALLZMR50112409M800	ALVAREZ	LIZARRAGA	MARTHA DE JESUS
59	DEMOCRACIA Y DESARROLLO	818	9	ALLZMR50112409M800	ALVAREZ	LIZARRAGA	MARTHA DE JESUS
17	MOVIMIENTO JOVEN	6010	15	ALMCJS43031909M700	ALATORRE	MACIAS	JOSEFINA
17	MOVIMIENTO JOVEN	1879	9	ALMNAL77091715M600	ALVAREZ	MENDOZA	ALMA LUISA
17	MOVIMIENTO JOVEN	5983	15	ALMNRS56083009M400	ALVAREZ	MONTALVO	ROSA
17	MOVIMIENTO JOVEN	409	9	ALMNV72062609M600	ALVAREZ	MONTOYA	VERONICA
17	MOVIMIENTO JOVEN	1882	9	ALMRJV50060209H000	ALVAREZ	MIRANDA	JAVIER ARMANDO
59	DEMOCRACIA Y DESARROLLO	826	9	ALMRJV50060209H000	ALVAREZ	MIRANDA	JAVIER ARMANDO
65	MEXICO AVANZA	5848	9	ALMRMR25111609H400	ALCANTARA	MORENO	MARIO
17	MOVIMIENTO JOVEN	1677	9	ALMRMR79040309M700	ALMRAZ	MARTINEZ	MIRIAM
59	DEMOCRACIA Y DESARROLLO	733	9	ALOCRF69102415H500	ALCANTARA	OCHOA	RAFAEL
17	MOVIMIENTO JOVEN	413	9	ALORHG56070309H900	ALARCON	ORNELAS	HUGO GERARDO
40	REFORMA CIUDADANA	68	9	ALORHG56070309H900	ALARCON	ORNELAS	HUGO GERARDO
17	MOVIMIENTO JOVEN	6825	9	ALRDEL68021309M700	ALDACO	RODRIGUEZ	MARIA ELENA
20	POR UN MEXICO UNIDO, DEMOCRATICO Y JUSTO	800	9	ALRDJR74120909H300	ALCARAZ	RODRIGUEZ	JORGE ANTONIO
59	DEMOCRACIA Y DESARROLLO	738	9	ALRDJR74120909H300	ALCARAZ	RODRIGUEZ	JORGE ANTONIO
17	MOVIMIENTO JOVEN	3597	9	ALRJMA47122709M700	ALVAREZ	REJINO	MA DE LA LUZ
17	MOVIMIENTO JOVEN	3599	9	ALRMLS68020309H700	ALATRISTE	ROMAN	LUIS ARTURO
17	MOVIMIENTO JOVEN	3600	9	ALRMMR62042609M200	ALATRISTE	ROMAN	MARTHA PATRICIA
17	MOVIMIENTO JOVEN	3601	9	ALRNMN31042009H100	ALFARO	RANGEL	MANUEL
17	MOVIMIENTO JOVEN	6816	9	ALSDAD59092409M900	ALVAREZ	SEDANO	ADRIANA
40	REFORMA CIUDADANA	8767	9	ALSDAD59092409M900	ALVAREZ	SEDANO	ADRIANA
17	MOVIMIENTO JOVEN	6827	9	ALSLBN65032109M800	ALVAREZ	SOLIS	MARIA BENITA
17	MOVIMIENTO JOVEN	6815	9	ALSNAN61092409M200	ALFARO	SANCHEZ	ANGELINA
46	CONCIENCIA CIUDADANA	408	9	ALSNAN61092409M200	ALFARO	SANCHEZ	ANGELINA
46	CONCIENCIA CIUDADANA	379	9	ALSNLR57033109M200	ALVA	SANTIBAEZ	MARIA DE LOURDES

**ESTRUCTURA CIUDADANA**  
**LISTADO DE ASOCIACIONES CON LAS QUE SE COMPARTEN MISMOS AFILIADOS**

CLAVE DE ASOCIACION	NOMBRE DE LA ASOCIACION	CONSECUTIVO	ESTADO	CLAVE ELECTORAL	APELLIDO PATERNO	APELLIDO MATERNO	NOMBRE
11	CONSEJO NACIONAL DE ORGANIZACIONES	424	9	ALVLGR60081909M300	ALVARADO	VALENCIA	GRACIELA
17	MOVIMIENTO JOVEN	8061	9	ALVLGR60081909M300	ALVARADO	VALENCIA	GRACIELA
21	UNION NACIONAL INTERDISCIPLINARIA DE CIUDADANOS	766	9	ALVLJN28051509H700	ALTAMIRANO	VILCHIS	JUAN
17	MOVIMIENTO JOVEN	6831	9	ALVZEG64040509M900	ALATRISTE	VAZQUEZ	MARIA EUGENIA
40	REFORMA CIUDADANA	72	9	ALVZEG64040509M900	ALATRISTE	VAZQUEZ	MARIA EUGENIA
46	CONCIENCIA CIUDADANA	376	9	ALVZEG64040509M900	ALATRISTE	VAZQUEZ	MARIA EUGENIA
59	DEMOCRACIA Y DESARROLLO	702	9	ALVZEG64040509M900	ALATRISTE	VAZQUEZ	MARIA EUGENIA
17	MOVIMIENTO JOVEN	6835	9	ALWDGD28103113M200	ALVAREZ	WOOD	GUADALUPE
17	MOVIMIENTO JOVEN	6845	15	AMDNAD73082809M200	AMAYA	DONATO	ADRIANA
59	DEMOCRACIA Y DESARROLLO	847	15	AMDNAD73082809M200	AMAYA	DONATO	ADRIANA
17	MOVIMIENTO JOVEN	6843	9	AMESMA57031016M900	AMBRIZ	ESPINO	MA DOLORES
11	CONSEJO NACIONAL DE ORGANIZACIONES	439	9	AMHRLS64110309H700	AMEZAGA	HUERTA	JOSE LUIS
17	MOVIMIENTO JOVEN	218	9	AMMNIS57042509M300	AMOZORRUTIA	MONTIEL	MARIA ISABEL
59	DEMOCRACIA Y DESARROLLO	863	9	AMMNIS57042509M300	AMOZORRUTIA	MONTIEL	MARIA ISABEL
20	POR UN MEXICO UNIDO, DEMOCRATICO Y JUSTO	902	9	AMVNNV63080509M300	AMARO	VENCES	MARIA NIEVES
46	CONCIENCIA CIUDADANA	530	9	ANGBYL57051520M200	ANTONIO	GABRIEL	YOLANDA
59	DEMOCRACIA Y DESARROLLO	924	9	ANGBYL57051520M200	ANTONIO	GABRIEL	YOLANDA
59	DEMOCRACIA Y DESARROLLO	1988	9	ANLNJN50102927H500	DE ANDA	LEON	JUAN GONZALO
46	CONCIENCIA CIUDADANA	519	9	ANMLSC19062716M000	ANDRADE	MALFAVON	SOCORRO
46	CONCIENCIA CIUDADANA	524	9	ANMRRB49071709H700	ANGELES	MORALES	ROBERTO
59	DEMOCRACIA Y DESARROLLO	902	9	ANMRRB49071709H700	ANGELES	MORALES	ROBERTO
17	MOVIMIENTO JOVEN	7460	9	ANNCPB59120520H800	ANTONIO	NICOLAS	PABLO
20	POR UN MEXICO UNIDO, DEMOCRATICO Y JUSTO	936	9	ANRMLR75082509M600	ANGULO	RAMIREZ	LOURDES
59	DEMOCRACIA Y DESARROLLO	881	9	ANRVJR75051109H100	DE ANDA	RIVERA	JORGE ALBERTO
17	MOVIMIENTO JOVEN	230	9	ANSLLR72101909M900	ANICETO	DE SILVERIO	LAURA
17	MOVIMIENTO JOVEN	5982	15	ANSNLZ65120409M500	ANCONA	SANCHEZ	MARIA DE LA LUZ

**ESTRUCTURA CIUDADANA**  
**LISTADO DE ASOCIACIONES CON LAS QUE SE COMPARTEN MISMOS AFILIADOS**

CLAVE DE ASOCIACION	NOMBRE DE LA ASOCIACION	CONSECUTIVO	ESTADO	CLAVE ELECTORAL	APELLIDO PATERNO	APELLIDO MATERNO	NOMBRE
20	POR UN MEXICO UNIDO, DEMOCRÁTICO Y JUSTO	2205	9	ANTLHL76062409M501	DE ANDA	TOLEDO	HILDA
59	DEMOCRACIA Y DESARROLLO	1973	9	ANTLHL76062409M501	DE ANDA	TOLEDO	HILDA
46	CONCIENCIA CIUDADANA	529	9	ANVLRM24112620M600	ANTONIO	VELAZQUEZ	ROMELIA
59	DEMOCRACIA Y DESARROLLO	922	9	ANVLRM24112620M600	ANTONIO	VELAZQUEZ	ROMELIA
2	ALIANZA SOCIAL	8257	9	AQALJN70010309H100	AQUINO	ALPIZAR	JUAN CARLOS
40	REFORMA CIUDADANA	236	9	ARCHSL33061809M100	ARRIOLA	CHAVEZ	SILVIA
17	MOVIMIENTO JOVEN	8069	9	ARCMEN53071509H200	ARGIL	COMPEAN	ENRIQUE JAVIER
46	CONCIENCIA CIUDADANA	583	9	ARGMMR60052009M200	ARRIETA	GOMEZ	MARISELA
59	DEMOCRACIA Y DESARROLLO	1010	9	ARGMMR60052009M200	ARRIETA	GOMEZ	MARISELA
17	MOVIMIENTO JOVEN	1809	9	ARGNJX59122824H300	ARAUJO	GONZALEZ	J JESUS
46	CONCIENCIA CIUDADANA	8069	9	ARGRED66012609H300	ARELLANO	GARCIA	EDUARDO
59	DEMOCRACIA Y DESARROLLO	966	9	ARGRED66012609H300	ARELLANO	GARCIA	EDUARDO
46	CONCIENCIA CIUDADANA	584	9	ARGZOS75090109H100	ARROYO	GUZMAN	OSCAR GUILLERMO
2	ALIANZA SOCIAL	8259	9	ARLPLR54010309M700	ARGUELLO	LOPEZ	MARIA DE LOURDES
17	MOVIMIENTO JOVEN	1959	9	ARMLRS43082509M800	ARENAS	MELENDEZ	ROSA MARIA
46	CONCIENCIA CIUDADANA	558	9	ARMLRS43082509M800	ARENAS	MELENDEZ	ROSA MARIA
5	HOMBRES Y MUJERES DE LA REVOLUCION MEXICANA	89	9	ARMRCR74031812H500	ARAGON	MARBAN	CARLOS
36	UNIDAD CIVICA PROYECTO DEL PUEBLO	3297	9	ARMRCR74031812H500	ARAGON	MARBAN	CARLOS
17	MOVIMIENTO JOVEN	451	9	ARMRJR62042309H000	ARRIAGA	MORALES	JORGE
59	DEMOCRACIA Y DESARROLLO	943	9	ARNVAR46120220H500	ARAGON	NAVA	AURELIO
27	AVANZADA DEMOCRACIA 2000	3548	9	AROJAR68082609H600	ARELLANO	OJEDA	ARMANDO
17	MOVIMIENTO JOVEN	447	9	ARORAR54082411M800	ARREDONDO	ORTEGA	MARIA ARACELI
18	CONVERGENCIA NACIONAL DE CIUDADANOS	1661	9	ARORRQ39121216M600	ARREOLA	OROZCO	RAQUEL
17	MOVIMIENTO JOVEN	286	9	ARRJIV74090509H600	ARZATE	REJON	IVAN RICARDO
17	MOVIMIENTO JOVEN	1413	9	ARRMCR62102120M700	ARIAS	RAMIREZ	CRISTINA TEODORA
13	RUMBO A LA DEMOCRACIA	1506	9	ARTRGR59012309M300	ARISTA	TORRES	MARIA GRACIA

**ESTRUCTURA CIUDADANA**  
**LISTADO DE ASOCIACIONES CON LAS QUE SE COMPARTEN MISMOS AFILIADOS**

CLAVE DE ASOCIACION	NOMBRE DE LA ASOCIACION	CONSECUTIVO	ESTADO	CLAVE ELECTORAL	APELLIDO PATERNO	APELLIDO MATERNO	NOMBRE
17	MOVIMIENTO JOVEN	291	11	ARVLLN68112809H801	ARRIAGA	VELAZQUEZ	LEONARDO
17	MOVIMIENTO JOVEN	289	9	ARVLLS63011709H100	ARENAS	VILLALON	JOSE LUIS
17	MOVIMIENTO JOVEN	292	9	ARVZJR70052509H700	ARREOLA	VAZQUEZ	JORGE ENRIQUE
17	MOVIMIENTO JOVEN	296	9	ASORAR38122409M500	ASENJO	ORONoz	ARMIDA
17	MOVIMIENTO JOVEN	309	9	AVBRcn37121409M500	AVILA	BARRETO	CONCEPCION
27	AVANZADA DEMOCRACIA 2000	3592	9	AVCLEV35102615H800	AVILES	COLON	EVARISTO MARIO
17	MOVIMIENTO JOVEN	1918	9	AVCSSL70080615H300	AVILA	CASTRO	SALVADOR MARIA DE LOURDES CAMERINA
17	MOVIMIENTO JOVEN	5977	9	AVDMLR55021109M100	AVILES	DOMINGUEZ	
17	MOVIMIENTO JOVEN	295	9	AVDZAN11072616M600	AVALOS	DIAZ	ANA MARIA
40	REFORMA CIUDADANA	267	9	AVDZAN11072616M600	AVALOS	DIAZ	ANA MARIA
20	POR UN MEXICO UNIDO, DEMOCRATICO Y JUSTO	1080	9	AVGRMG78120609H900	AVILA	GERONIMO	MIGUEL ANGEL
17	MOVIMIENTO JOVEN	2932	9	AVLNMR64051609M500	AVILES	LINAS	MARTHA
17	MOVIMIENTO JOVEN	1914	9	AVLNRM57090109H700	AVILES	LINAS	REMEDIOS ARTURO
17	MOVIMIENTO JOVEN	1859	9	AVMLMR73060209H400	AVILA	MOLINA	MARCELINO
17	MOVIMIENTO JOVEN	2927	9	AVMLRS76021309M900	AVILA	MOLINA	ROSALBA
17	MOVIMIENTO JOVEN	1919	9	AVMRRS55032720M900	AVENDAIO	MARTINEZ	ROSALIA
17	MOVIMIENTO JOVEN	3464	15	AVMRTR43072020M800	AVENDAIO	MARTINEZ	TRINIDAD
17	MOVIMIENTO JOVEN	2926	9	AVNVLS66100609M000	AVILA	NAVA	MARIA LUSELIA
11	CONSEJO NACIONAL DE ORGANIZACIONES	516	9	AVOLMR59072909M000	AVILA	OLGUIN	MARTHA BEATRIZ
17	MOVIMIENTO JOVEN	2925	9	AVOLMR59072909M000	AVILA	OLGUIN	MARTHA BEATRIZ
17	MOVIMIENTO JOVEN	302	9	AVRMEL68061409H900	AVELINO	RAMOS	ELISEO
11	CONSEJO NACIONAL DE ORGANIZACIONES	518	9	AVRSGL47080709M200	AVILA	ROSALES	GUILLERMINA
17	MOVIMIENTO JOVEN	442	9	AVRVOS81092109H700	AVILES	RIVERA	OSCAR OSWALDO
11	CONSEJO NACIONAL DE ORGANIZACIONES	505	9	AVSNPL60062916M200	AVALOS	SANCHEZ	PAULA
59	DEMOCRACIA Y DESARROLLO	1043	9	AVSNPL60062916M200	AVALOS	SANCHEZ	PAULA
17	MOVIMIENTO JOVEN	7256	15	AYAYSR37082015M300	AYALA	AYALA	SARA



**ESTRUCTURA CIUDADANA**  
**LISTADO DE ASOCIACIONES CON LAS QUE SE COMPARTEN MISMOS AFILIADOS**

CLAVE DE ASOCIACION	NOMBRE DE LA ASOCIACION	CONSECUTIVO	ESTADO	CLAVE ELECTORAL	APELLIDO PATERNO	APELLIDO MATERNO	NOMBRE
17	MOVIMIENTO JOVEN	441	9	AYBCGD42102516M100	AYHLLON	BUCIO	MARIA GUADALUPE ANA
17	MOVIMIENTO JOVEN	439	9	AYCSAN26060109M900	AYALA	CASTRO	ANA MARIA
18	CONVERGENCIA NACIONAL DE CIUDADANOS	706	9	AYCSAN26060109M900	AYALA	CASTRO	ANA MARIA
40	REFORMA CIUDADANA	285	9	AYCSAN26060109M900	AYALA	CASTRO	ANA MARIA
17	MOVIMIENTO JOVEN	440	9	AYCSGR28120109H400	AYALA	CASTRO	GREGORIO
17	MOVIMIENTO JOVEN	438	9	AYDZEM44060211H600	AYALA	DIAZ	EMILIO
17	MOVIMIENTO JOVEN	435	9	AYGNFL62020509M700	AYALA	GONZALEZ	MARIA FELIPA
40	REFORMA CIUDADANA	288	9	AYGRAN66123109M800	AYALA	GARCIA	ANA REBECA
17	MOVIMIENTO JOVEN	436	9	AYGRJS70102809H300	AYALA	GARCIA	JESUS ANTONIO
17	MOVIMIENTO JOVEN	2936	9	AYLPGD35120416M100	AYALA	LOPEZ	MARIA GUADALUPE
46	CONCIENCIA CIUDADANA	661	9	AYLPGD35120416M100	AYALA	LOPEZ	MARIA GUADALUPE
59	DEMOCRACIA Y DESARROLLO	1071	9	AYLPGD35120416M100	AYALA	LOPEZ	MARIA GUADALUPE
17	MOVIMIENTO JOVEN	2078	9	BBFLVC63112309M200	BOBADILLA	FLORES	VICTORIA
17	MOVIMIENTO JOVEN	1291	9	BBRDCL70110209M700	BOBADILLA	RODRIGUEZ	CLAUDIA SANTA
46	CONCIENCIA CIUDADANA	914	9	BBRDMR68090409M500	BOBADILLA	RODRIGUEZ	MIREYA
17	MOVIMIENTO JOVEN	6866	9	BCALRB72092609H900	BECERRA	ALANIS	RUBEN
17	MOVIMIENTO JOVEN	1799	9	BCHRHC68031809H100	BOCANEGRA	HERNANDEZ	HECTOR ERNESTO
17	MOVIMIENTO JOVEN	6862	9	BCPNRM63042307H900	BECERRA	PINO	ROMEO
46	CONCIENCIA CIUDADANA	812	9	BCPNRM63042307H900	BECERRA	PINO	ROMEO
59	DEMOCRACIA Y DESARROLLO	1199	9	BCPNRM63042307H900	BECERRA	PINO	ROMEO
2	ALIANZA SOCIAL	12424	15	BCSNAN67100213M900	BACA	SANCHEZ	ANGELA
17	MOVIMIENTO JOVEN	5940	15	BCSNAN67100213M900	BACA	SANCHEZ	ANGELA
17	MOVIMIENTO JOVEN	8085	9	BLAGAN53071909M300	BELMONT	AGUILAR	ANA MARIA
17	MOVIMIENTO JOVEN	2080	9	BLARER56021309H200	BLOBAUM	AREVALO	ERWIN OSWALD
17	MOVIMIENTO JOVEN	6971	9	BLCRCN37112616M700	BALDERAS	CORONA	CONSUELO
20	POR UN MEXICO UNIDO, DEMOCRATICO Y JUSTO	1428	9	BLCRMR47080709M100	BLANCAS	CRUZ	MARGARITA

**ESTRUCTURA CIUDADANA**  
**LISTADO DE ASOCIACIONES CON LAS QUE SE COMPARTEN MISMOS AFILIADOS**

CLAVE DE ASOCIACION	NOMBRE DE LA ASOCIACION	CONSECUTIVO	ESTADO	CLAVE ELECTORAL	APELLIDO PATERNO	APELLIDO MATERNO	NOMBRE
17	MOVIMIENTO JOVEN	6552	9	BLCSLZ79021921M300	BALTAZAR	CASTAIEDA	LUZ
17	MOVIMIENTO JOVEN	6972	9	BLGMJN33062412M700	BALBUENA	GOMEZ	JUANA
20	POR UN MEXICO UNIDO, DEMOCRATICO Y JUSTO	1237	9	BLGRVC66051509H000	BALLARTE	GARCIA	VICTOR
17	MOVIMIENTO JOVEN	6542	9	BLHRFL63111609M100	BELMONT	HERNANDEZ	FELIX
5	HOMBRES Y MUJERES DE LA REVOLUCION MEXICANA	180	9	BLJMAR48041312H300	BELLO	JIMENEZ	ARTURO
36	UNIDAD CIVICA PROYECTO DEL PUEBLO	3310	9	BLJMAR48041312H300	BELLO	JIMENEZ	ARTURO
17	MOVIMIENTO JOVEN	5545	9	BLMRJN58052309M100	BLANQUEL	MORALES	JUANA DOLORES
17	MOVIMIENTO JOVEN	6541	9	BLMRLT60041809M100	BELMONT	MARTINEZ	LETICIA
17	MOVIMIENTO JOVEN	6540	9	BLPNCR61071609M700	BELMONT	PONCE	MARIA DEL CARMEN
24	ALIANZA SOCIAL DEMOCRATICA	9348	21	BLPZRB57072021M000	BELLO	PAZ	REBECA
24	ALIANZA SOCIAL DEMOCRATICA	9349	21	BLPZTR77021121M700	BELLO	PAZ	TERESA
17	MOVIMIENTO JOVEN	4354	9	BLQNaN44061316M900	BALDERAS	QUINTANA	ANTONIA
17	MOVIMIENTO JOVEN	6539	9	BLRBRC72063009H800	BELMONT	RUBI	RICARDO
17	MOVIMIENTO JOVEN	5936	15	BLRSRC65051621M200	BLAS	RIOS	MARIA DEL ROCIO
65	MEXICO AVANZA	2504	21	BLRYJL59070321H600	DE BLAS	REYES	JULIO
17	MOVIMIENTO JOVEN	6538	9	BLSVRS73083009M200	BELMONT	SAAVEDRA	ROSALBA
46	CONCIENCIA CIUDADANA	844	9	BLSVRS73083009M200	BELMONT	SAAVEDRA	ROSALBA
17	MOVIMIENTO JOVEN	320	9	BLVLER52011209H300	BALSECA	VILLACRES	JOSE ERIBERTO
24	ALIANZA SOCIAL DEMOCRATICA	9350	21	BNALSF80080121M000	BENITEZ	ALVARADO	MARIA SOFIA
17	MOVIMIENTO JOVEN	8864	9	BNCRCR64061009M200	BENITEZ	CORTES	CARMEN EUGENIA
17	MOVIMIENTO JOVEN	2061	9	BNCRLR61052309M900	BENITEZ	CORTES	MARIA DE LOURDES
46	CONCIENCIA CIUDADANA	867	9	BNGLGL31022509M200	BENITEZ	GALLEGOS	GLORIA
20	POR UN MEXICO UNIDO, DEMOCRATICO Y JUSTO	1393	9	BNGMYM83092009M100	BENITEZ	GOMEZ	YAMILE FABIOLA
17	MOVIMIENTO JOVEN	4351	9	BNGRAR75100509M300	BONILLA	GARCIA	ARIZBE CATALINA
46	CONCIENCIA CIUDADANA	924	9	BNGRAR75100509M300	BONILLA	GARCIA	ARIZBE CATALINA
59	DEMOCRACIA Y DESARROLLO	1270	9	BNGRAR75100509M300	BONILLA	GARCIA	ARIZBE CATALINA

**ESTRUCTURA CIUDADANA**  
**LISTADO DE ASOCIACIONES CON LAS QUE SE COMPARTEN MISMOS AFILIADOS**

CLAVE DE ASOCIACION	NOMBRE DE LA ASOCIACION	CONSECUTIVO	ESTADO	CLAVE ELECTORAL	APELLIDO PATERNO	APELLIDO MATERNO	NOMBRE
17	MOVIMIENTO JOVEN	2096	9	BNGTAG37052809H500	BONILLA	GUTIERREZ	AGUSTIN
46	CONCIENCIA CIUDADANA	925	9	BNGTAG37052809H500	BONILLA	GUTIERREZ	AGUSTIN
59	DEMOCRACIA Y DESARROLLO	1271	9	BNGTAG37052809H500	BONILLA	GUTIERREZ	AGUSTIN
40	REFORMA CIUDADANA	424	9	BNGZER77050509H900	BUENDIA	GUZMAN	ERWIN EDUARDO
17	MOVIMIENTO JOVEN	3578	9	BNPRRS65030109H100	BENITEZ	PEREZ	ROSENDO
46	CONCIENCIA CIUDADANA	874	9	BNPRRS65030109H100	BENITEZ	PEREZ	ROSENDO
59	DEMOCRACIA Y DESARROLLO	1231	9	BNPRRS65030109H100	BENITEZ	PEREZ	ROSENDO
39	MOVIMIENTO AL SOCIALISMO	4255	9	BNRDPD80032209H000	BUENSUCESO	RODRIGUEZ	PEDRO IVAN
26	ALIANZA INDIGENISTA PRO-DERECHOS HUMANOS	71	9	BNRMAN52101521M700	BONILLA	ROMAN	MARIA ANTONIA
17	MOVIMIENTO JOVEN	1800	9	BNRMDN67091009H500	BOONE	RAMIREZ	DANIEL
40	REFORMA CIUDADANA	309	15	BQMRLN55102309M300	BAQUERI	MARTINEZ	LEONOR
17	MOVIMIENTO JOVEN	367	9	BRALLR78080809M700	BRAVO	ALCANTARA	LAURA ISABEL
46	CONCIENCIA CIUDADANA	698	9	BRARLS63031909H100	BARAJAS	ARCOS	JOSE LUIS
59	DEMOCRACIA Y DESARROLLO	1107	9	BRARLS63031909H100	BARAJAS	ARCOS	JOSE LUIS
17	MOVIMIENTO JOVEN	327	9	BRCRFR63120709H100	BARREIRO	CORONEL	FERNANDO
59	DEMOCRACIA Y DESARROLLO	1234	9	BRCSJN48120907H100	BERMUDEZ	CISNEROS	JUAN DE DIOS
17	MOVIMIENTO JOVEN	2094	9	BRECHR58031625M400	BORQUEZ	ECHAVARRIA	HERMELINDA
59	DEMOCRACIA Y DESARROLLO	1274	9	BRECHR58031625M400	BORQUEZ	ECHAVARRIA	HERMELINDA
11	CONSEJO NACIONAL DE ORGANIZACIONES	549	9	BRFLJN32061229M700	BARRON	FLORES	MARIA JUANA
17	MOVIMIENTO JOVEN	6853	9	BRFLJN32061229M700	BARRON	FLORES	MARIA JUANA
46	CONCIENCIA CIUDADANA	900	9	BRGLVR77050709M400	BARRON	GALVAN	VERONICA
59	DEMOCRACIA Y DESARROLLO	1166	9	BRGLVR77050709M400	BARRON	GALVAN	VERONICA
17	MOVIMIENTO JOVEN	2071	9	BRGRHR42081516M600	BERNAL	GARDUÑO	MARIA HORTENSIA
46	CONCIENCIA CIUDADANA	707	9	BRGRMR61022409H000	BARCENAS	GARCIA	MARCO ANTONIO
59	DEMOCRACIA Y DESARROLLO	1130	9	BRGRMR61022409H000	BARCENAS	GARCIA	MARCO ANTONIO
17	MOVIMIENTO JOVEN	211	9	BRHRLT57122809M600	BARRERA	HERNANDEZ	LETICIA

**ESTRUCTURA CIUDADANA**  
**LISTADO DE ASOCIACIONES CON LAS QUE SE COMPARTEN MISMOS AFILIADOS**

CLAVE DE ASOCIACION	NOMBRE DE LA ASOCIACION	CONSECUTIVO	ESTADO	CLAVE ELECTORAL	APELLIDO PATERNO	APELLIDO MATERNO	NOMBRE
17	MOVIMIENTO JOVEN	2068	9	BRHRRY41010609M800	BERNAL	HERNANDEZ	REYNALDA
20	POR UN MEXICO UNIDO, DEMOCRATICO Y JUSTO	1411	9	BRHRRY41010609M800	BERNAL	HERNANDEZ	REYNALDA
21	UNION NACIONAL INTERDISCIPLINARIA DE CIUDADANOS	767	9	BRHRRY41010609M800	BERNAL	HERNANDEZ	REYNALDA
46	CONCIENCIA CIUDADANA	892	9	BRHRRY41010609M800	BERNAL	HERNANDEZ	REYNALDA
17	MOVIMIENTO JOVEN	204	9	BRZJS29031909H700	BARAJAS	IZQUIERDO	JOSE
59	DEMOCRACIA Y DESARROLLO	1114	9	BRZJS29031909H700	BARAJAS	IZQUIERDO	JOSE
59	DEMOCRACIA Y DESARROLLO	1290	9	BRJ CER75081109M100	BRIVIESCA	JACOBO	ERIKA
17	MOVIMIENTO JOVEN	6848	17	BRJYVC75061509H700	BARRANCO	JOYNER	VICTOR MANUEL
17	MOVIMIENTO JOVEN	2075	9	BRMRLR28020130M900	BREMONT	MARIN	LAURA
17	MOVIMIENTO JOVEN	8082	9	BROCDV75010809H400	BARRERA	OCHOA	DAVID APOLO
46	CONCIENCIA CIUDADANA	726	9	BROCDV75010809H400	BARRERA	OCHOA	DAVID APOLO
17	MOVIMIENTO JOVEN	208	9	BRPZAL53051809M800	BARRERA	PAEZ	ALMA XOCHITL
52	ENLACES CIUDADANOS Y ORGANIZACION SOCIAL	4638	9	BRRBCR69052709M100	BARRERA	ROBLES	CAROLINA
17	MOVIMIENTO JOVEN	2108	9	BRRDRB63020109H500	BRAVO	RODRIGUEZ	RUBEN GERARDO
17	MOVIMIENTO JOVEN	328	9	BRRSEN36071613H900	BARRANCO	RIOS	ENRIQUE
59	DEMOCRACIA Y DESARROLLO	1142	9	BRRSEN36071613H900	BARRANCO	RIOS	ENRIQUE
17	MOVIMIENTO JOVEN	8086	9	BRRVAG64010115M000	BERMUDEZ	RIVERA	AGUSTINA
17	MOVIMIENTO JOVEN	6849	9	BRRVTR57100309M300	BARRETERO	RIVERA	MARIA TERESA
11	CONSEJO NACIONAL DE ORGANIZACIONES	340	9	BRSNMG54091509M800	BERNACHO	SANCHEZ	MARIA MAGDALENA
17	MOVIMIENTO JOVEN	6856	9	BRTMFR55100409H900	BARRON	TAMAYO	FRANCISCO
40	REFORMA CIUDADANA	7704	9	BRVGED42102509H700	BARRANCO	VEGA	EDILBERTO
46	CONCIENCIA CIUDADANA	724	9	BRVGED42102509H700	BARRANCO	VEGA	EDILBERTO
46	CONCIENCIA CIUDADANA	888	9	BRVLMR46090709M400	BERISTAIN	VILLANUEVA	MARTHA
59	DEMOCRACIA Y DESARROLLO	1233	9	BRVLMR46090709M400	BERISTAIN	VILLANUEVA	MARTHA
17	MOVIMIENTO JOVEN	2072	9	BRVLSL61091009M300	BERMUDEZ	VELAZQUEZ	SILVIA RITA
46	CONCIENCIA CIUDADANA	723	9	BRZMMR55092209M800	BARRAGAN	ZAMORA	MARIA

**ESTRUCTURA CIUDADANA**  
**LISTADO DE ASOCIACIONES CON LAS QUE SE COMPARTEN MISMOS AFILIADOS**

CLAVE DE ASOCIACION	NOMBRE DE LA ASOCIACION	CONSECUTIVO	ESTADO	CLAVE ELECTORAL	APELLIDO PATERNO	APELLIDO MATERNO	NOMBRE
17	MOVIMIENTO JOVEN	5934	15	BSACMR63090809M100	BUSTOS	ACOSTA	MARTHA PATRICIA
17	MOVIMIENTO JOVEN	5933	15	BSLPTR41020232M700	BUSTOS	LOPEZ	TERESA
17	MOVIMIENTO JOVEN	5932	15	BSMRSG68061809M200	BUSTOS	MARTINEZ	SAGRARIO
40	REFORMA CIUDADANA	336	9	BSPZCR65052909M600	BAIOS	PAZ	MARIA DEL CARMEN
17	MOVIMIENTO JOVEN	2767	9	BSTMEL50080409M900	BASTIDA	TAMAYO	ELSA
46	CONCIENCIA CIUDADANA	779	9	BSTMEL50080409M900	BASTIDA	TAMAYO	ELSA
17	MOVIMIENTO JOVEN	5488	9	BSTRHG47011820H900	BUSTOS	TORRES	HIGINIO LEONARDO
17	MOVIMIENTO JOVEN	6534	9	BTALRS78073109M500	BAUTISTA	ALFARO	ROSSANA
17	MOVIMIENTO JOVEN	5937	15	BTAVAR71011709M800	BETANZOS	AVENDAIO	ARACELI
17	MOVIMIENTO JOVEN	2092	9	BTCNIR38012918M400	BETANCOURT	CONTRERAS	IRMA
31	PROPUUESTA CIVICA	4860	9	BTCNIR38012918M400	BETANCOURT	CONTRERAS	IRMA
46	CONCIENCIA CIUDADANA	8085	9	BTISGR70020909H600	BAUTISTA	ISABEL	GERARDO
40	REFORMA CIUDADANA	351	9	BTLPAL75051220H500	BAUTISTA	LOPEZ	ALFREDO
59	DEMOCRACIA Y DESARROLLO	1186	9	BTLPAL75051220H500	BAUTISTA	LOPEZ	ALFREDO
20	POR UN MEXICO UNIDO, DEMOCRATICO Y JUSTO	1331	9	BTMRES57030421H500	BAUTISTA	MARIN	EUSEBIO
59	DEMOCRACIA Y DESARROLLO	1187	9	BTMRES57030421H500	BAUTISTA	MARIN	EUSEBIO
17	MOVIMIENTO JOVEN	5939	15	BTMRMR62022213M400	BAUTISTA	MORENO	MARGARITA RAMONA
65	MEXICO AVANZA	2501	21	BTNRGL63052321M700	BAUTISTA	NERI	MARIA GUILLERMINA
17	MOVIMIENTO JOVEN	6865	9	BTOLJL62010909H600	BAUTISTA	OLVERA	JULIO JESUS
17	MOVIMIENTO JOVEN	3455	15	BTSLEL55080409M700	BAUTISTA	SALAZAR	MARIA ELENA
17	MOVIMIENTO JOVEN	2766	9	BTSRJN59091709H700	BAUTISTA	SERNA	JUAN MANUEL
59	DEMOCRACIA Y DESARROLLO	1191	9	BTSRJN59091709H700	BAUTISTA	SERNA	JUAN MANUEL
40	REFORMA CIUDADANA	454	9	CBGZRS54082220M200	CABRERA	GUZMAN	ROSA
17	MOVIMIENTO JOVEN	2562	9	CBMNEN69070709H500	COBELA	MONTIEL	ENRIQUE
40	REFORMA CIUDADANA	448	9	CBPZGR52121509H300	CABAÑAS	PAZ	GERARDO IGNACIO
59	DEMOCRACIA Y DESARROLLO	1323	9	CBPZGR52121509H300	CABAÑAS	PAZ	GERARDO IGNACIO

**ESTRUCTURA CIUDADANA**  
**LISTADO DE ASOCIACIONES CON LAS QUE SE COMPARTEN MISMOS AFILIADOS**

CLAVE DE ASOCIACION	NOMBRE DE LA ASOCIACION	CONSECUTIVO	ESTADO	CLAVE ELECTORAL	APELLIDO PATERNO	APELLIDO MATERNO	NOMBRE
17	MOVIMIENTO JOVEN	5477	9	CBRJIV68112909H600	CABRERA	ROJAS	IVAN JORDAN
40	REFORMA CIUDADANA	459	9	CBRJLR58110209M300	CABRERA	ROJAS	LORENA CLAUDIA
17	MOVIMIENTO JOVEN	5479	9	CBRJRB64030909H200	CABRERA	ROJAS	RUBEN MAURICIO
46	CONCIENCIA CIUDADANA	961	9	CBRJRB64030909H200	CABRERA	ROJAS	RUBEN MAURICIO
46	CONCIENCIA CIUDADANA	962	9	CBRJRN62120409H100	CABRERA	ROJAS	RENE FABIAN
59	DEMOCRACIA Y DESARROLLO	1333	9	CBRJRN62120409H100	CABRERA	ROJAS	RENE FABIAN
43	CONFEDERACION NACIONAL DE ORGANIZACIONES REVOLUCIONARIAS Y ASOCIACIONES CIVILES	3584	9	CBTRAR71113009H200	CEBALLOS	TORRES	ARTURO IGNACIO
40	REFORMA CIUDADANA	460	9	CBVZCH80090409H600	CABRERA	VAZQUEZ	CHRISTOPHER JONATHAN
40	REFORMA CIUDADANA	605	9	CDCHHL61021809M900	CEDEÑO	CHIMAL	HELADIA LIDIA
40	REFORMA CIUDADANA	608	9	CDCMMR62092221H001	CEDILLO	CAMPIZ	MAURICIO
17	MOVIMIENTO JOVEN	1672	9	CDCSAN32062709M700	CEDILLO	CASTAIEDA	ANA MARIA
17	MOVIMIENTO JOVEN	3381	9	CDFNAN80122509H100	CEDILLO	FUENTES	ANTONIO
17	MOVIMIENTO JOVEN	3380	9	CDLPAN73031609H300	CEDILLO	LOPEZ	ANTONIO
17	MOVIMIENTO JOVEN	3377	9	CDMNIS56053009M200	CEDILLO	MONDRAGON	ISABEL
17	MOVIMIENTO JOVEN	1874	9	CHALPL65101209M000	CHAVEZ	ALVAREZ	MARIA DEL PILAR
40	REFORMA CIUDADANA	640	9	CHBDOF60090309M900	CHAVEZ	BEDOLLA	OFELIA
40	REFORMA CIUDADANA	660	9	CHBTHC41101209H200	CHAVIRA	BAUTISTA	HECTOR
17	MOVIMIENTO JOVEN	1873	9	CHCRSR76090809H200	CHAVEZ	CARRILLO	SERGIO
46	CONCIENCIA CIUDADANA	1282	9	CHCRSR76090809H200	CHAVEZ	CARRILLO	SERGIO
59	DEMOCRACIA Y DESARROLLO	1694	9	CHCRSR76090809H200	CHAVEZ	CARRILLO	SERGIO
17	MOVIMIENTO JOVEN	1869	9	CHDVNY75012309M900	CHAVEZ	DAVALOS	NAYELI PAULINA
59	DEMOCRACIA Y DESARROLLO	1696	9	CHDVNY75012309M900	CHAVEZ	DAVALOS	NAYELI PAULINA
17	MOVIMIENTO JOVEN	1868	9	CHFLLR70021109M301	CHAVEZ	FLORES	MARIA DE LOURDES
11	CONSEJO NACIONAL DE ORGANIZACIONES	311	9	CHFLSL72021209H301	CHAVEZ	FLORES	SALVADOR
17	MOVIMIENTO JOVEN	1867	9	CHFLSL72021209H301	CHAVEZ	FLORES	SALVADOR
46	CONCIENCIA CIUDADANA	1281	9	CHFLSL72021209H301	CHAVEZ	FLORES	SALVADOR

**ESTRUCTURA CIUDADANA**  
**LISTADO DE ASOCIACIONES CON LAS QUE SE COMPARTEN MISMOS AFILIADOS**

CLAVE DE ASOCIACION	NOMBRE DE LA ASOCIACION	CONSECUTIVO	ESTADO	CLAVE ELECTORAL	APELLIDO PATERNO	APELLIDO MATERNO	NOMBRE
59	DEMOCRACIA Y DESARROLLO	1699	9	CHFLSL72021209H301	CHAVEZ	FLORES	SALVADOR
40	REFORMA CIUDADANA	649	9	CHGTAL69051609M300	CHAVEZ	GUTIERREZ	ALEJANDRA
40	REFORMA CIUDADANA	650	9	CHGTCR73050109H200	CHAVEZ	GUTIERREZ	CARLOS ALBERTO
17	MOVIMIENTO JOVEN	1864	9	CHHRZN37060513M000	CHAVEZ	HERNANDEZ	ZENAIDA
40	REFORMA CIUDADANA	661	9	CHJMER75112909M500	CHAVIRA	JIMENEZ	ERIKA
17	MOVIMIENTO JOVEN	2832	9	CHLGPR36110511H000	CHAVEZ	LUGO	PORFIRIO
20	POR UN MEXICO UNIDO, DEMOCRATICO Y JUSTO	1888	9	CHLGPR36110511H000	CHAVEZ	LUGO	PORFIRIO
59	DEMOCRACIA Y DESARROLLO	1714	9	CHLGPR36110511H000	CHAVEZ	LUGO	PORFIRIO
17	MOVIMIENTO JOVEN	2831	9	CHLNRS40110909M600	CHAVEZ	LUNA	ROSA
29	CENTRO DE ESTUDIOS PARA EL DESARROLLO DE MEXICO	2124	9	CHLZCL72092115M500	CHAVEZ	LUZ	CELIA
46	CONCIENCIA CIUDADANA	1264	9	CHLZCL72092115M500	CHAVEZ	LUZ	CELIA
17	MOVIMIENTO JOVEN	2825	9	CHMNAM71012909H700	CHAVEZ	MUNDO	AMADOR
46	CONCIENCIA CIUDADANA	1280	9	CHMNAM71012909H700	CHAVEZ	MUNDO	AMADOR
59	DEMOCRACIA Y DESARROLLO	1720	9	CHMNAM71012909H700	CHAVEZ	MUNDO	AMADOR
46	CONCIENCIA CIUDADANA	2673	9	CHMNOL76092709H500	CHAVEZ	MANZANO	OLIVER MISAEAL
40	REFORMA CIUDADANA	656	9	CHNRJN79110115H000	CHAVEZ	NERI	JUAN MANUEL
17	MOVIMIENTO JOVEN	4478	9	CHRJAN62091509M400	CHAVEZ	ROJAS	ANA MARIA
46	CONCIENCIA CIUDADANA	1198	9	CJGRGD65111809M000	CEJA	GARCIA	MARIA GUADALUPE
17	MOVIMIENTO JOVEN	5475	9	CLAGEL24010309M100	CALDERON	Y AGUILAR	ELVIRA
17	MOVIMIENTO JOVEN	5540	9	CLALAR59091509H900	CALDERON	ALBOR	ARMANDO
46	CONCIENCIA CIUDADANA	8109	9	CLALAR59091509H900	CALDERON	ALBOR	ARMANDO
20	POR UN MEXICO UNIDO, DEMOCRATICO Y JUSTO	1543	9	CLCRJN74012712H600	CALLES	CARACHURE	JOSE JUAN
59	DEMOCRACIA Y DESARROLLO	1365	9	CLCRJN74012712H600	CALLES	CARACHURE	JOSE JUAN
17	MOVIMIENTO JOVEN	4026	9	CLCRRS60070630M700	CELEDONIO	CARRILLO	MARIA DEL ROSARIO
2	ALIANZA SOCIAL	8267	9	CLDMEL50051316M600	CALDERON	DAMIAN	MARIA ELENA
17	MOVIMIENTO JOVEN	2320	9	CLHRDN61072009H400	COLORADO	HERNANDEZ	DANIEL

**ESTRUCTURA CIUDADANA**  
**LISTADO DE ASOCIACIONES CON LAS QUE SE COMPARTEN MISMOS AFILIADOS**

CLAVE DE ASOCIACION	NOMBRE DE LA ASOCIACION	CONSECUTIVO	ESTADO	CLAVE ELECTORAL	APELLIDO PATERNO	APELLIDO MATERNO	NOMBRE
69	PARLAMENTO CIUDADANO DE LOS DERECHOS HUMANOS	3231	9	CLHRDN61072009H400	COLORADO	HERNANDEZ	DANIEL
17	MOVIMIENTO JOVEN	5491	9	CLLNCR72020112H500	CALLES	LEON	CORNELIO
20	POR UN MEXICO UNIDO, DEMOCRATICO Y JUSTO	1547	9	CLLNCR72020112H500	CALLES	LEON	CORNELIO
46	CONCIENCIA CIUDADANA	979	9	CLLNCR72020112H500	CALLES	LEON	CORNELIO
17	MOVIMIENTO JOVEN	5490	9	CLMREL65051409M100	CALDERON	MARTINEZ	ELIZABETH
40	REFORMA CIUDADANA	8056	9	CLPRLC65060209M400	COLIN	PERALTA	LUCERO
20	POR UN MEXICO UNIDO, DEMOCRATICO Y JUSTO	1829	9	CLTLAN42122809M400	CELIS	TOLEDO	ANTONIA
17	MOVIMIENTO JOVEN	5493	9	CMALMR28073109M800	CAMPOS	ALBARRAN	MERCEDES
17	MOVIMIENTO JOVEN	3405	9	CMCBIS38072909M100	CAMPOS	CABRERA	ISAURA
40	REFORMA CIUDADANA	493	9	CMCBIS38072909M100	CAMPOS	CABRERA	ISAURA
17	MOVIMIENTO JOVEN	3404	9	CMCBOL42052109M100	CAMPOS	CABAÑAS	OLGA VIRGINIA
40	REFORMA CIUDADANA	7517	9	CMCBOL42052109M100	CAMPOS	CABAÑAS	OLGA VIRGINIA
59	DEMOCRACIA Y DESARROLLO	1379	9	CMCHGD63042609H800	CAMACHO	CHAVEZ	GUADALUPE
17	MOVIMIENTO JOVEN	3407	9	CMCNEL79121009M700	CAMPOS	CONTRERAS	ELISA
17	MOVIMIENTO JOVEN	3408	9	CMESFR49061109H800	CAMPOS	ESCOBAR	FERNANDO ENRIQUE
17	MOVIMIENTO JOVEN	3820	9	CMFLJN75071315M300	CAMACHO	FLORES	JANETH
59	DEMOCRACIA Y DESARROLLO	1383	9	CMFLJN75071315M300	CAMACHO	FLORES	JANETH
17	MOVIMIENTO JOVEN	3491	9	CMHRGN37071012H400	CAMPOS	HERNANDEZ	GENARO
17	MOVIMIENTO JOVEN	3825	9	CMHRJN38110909H100	CAMPOS	HERNANDEZ	JUAN
59	DEMOCRACIA Y DESARROLLO	1420	9	CMHRJN38110909H100	CAMPOS	HERNANDEZ	JUAN
17	MOVIMIENTO JOVEN	5499	9	CMLNHR27081409M100	CAMARGO	LANDIN	HORTENCIA
59	DEMOCRACIA Y DESARROLLO	1404	9	CMNTAN35051907M300	CAMERAS	NOTARIO	ANTONIA
17	MOVIMIENTO JOVEN	5930	15	CMORMR66101209M100	CAMACHO	ORTIZ	MARIBEL
59	DEMOCRACIA Y DESARROLLO	1426	9	CMORYL72051109M700	CAMPOS	ORTIZ	YOLANDA
59	DEMOCRACIA Y DESARROLLO	1403	9	CMPRAR63022809M900	CAMELA	PEREZ	MARIA ARACELI MARIBEL
13	RUMBO A LA DEMOCRACIA	753	9	CMPRRC62050921M800	CAMPOS	PEREZ	MARIA DEL ROCIO



**ESTRUCTURA CIUDADANA**  
**LISTADO DE ASOCIACIONES CON LAS QUE SE COMPARTEN MISMOS AFILIADOS**

CLAVE DE ASOCIACION	NOMBRE DE LA ASOCIACION	CONSECUTIVO	ESTADO	CLAVE ELECTORAL	APELLIDO PATERNO	APELLIDO MATERNO	NOMBRE
17	MOVIMIENTO JOVEN	1197	15	CMRDFS68030109H200	CAMACHO	RODRIGUEZ	FAUSTO JAVIER
17	MOVIMIENTO JOVEN	3496	9	CMRJER74053009M900	CAMARIN	ROJAS	ERIKA MARIA LUISA
17	MOVIMIENTO JOVEN	3492	9	CMRSHM81091009H800	CAMPOS	RESENDIZ	HOMERO
59	DEMOCRACIA Y DESARROLLO	1427	9	CMRSHM81091009H800	CAMPOS	RESENDIZ	HOMERO
17	MOVIMIENTO JOVEN	3495	9	CMSNLR58092609M800	CAMPOS	SANCHEZ	LAURA LIDIA
40	REFORMA CIUDADANA	500	9	CMSNLR58092609M800	CAMPOS	SANCHEZ	LAURA LIDIA
59	DEMOCRACIA Y DESARROLLO	1431	9	CMSNLR58092609M800	CAMPOS	SANCHEZ	LAURA LIDIA
17	MOVIMIENTO JOVEN	3494	9	CMVDHG66011130H701	CAMPOS	VIDAL	HIGINIO
20	POR UN MEXICO UNIDO, DEMOCRATICO Y JUSTO	1604	9	CMVDHG66011130H701	CAMPOS	VIDAL	HIGINIO
46	CONCIENCIA CIUDADANA	1014	9	CMVDHG66011130H701	CAMPOS	VIDAL	HIGINIO
59	DEMOCRACIA Y DESARROLLO	1436	9	CMVDHG66011130H701	CAMPOS	VIDAL	HIGINIO
48	ASOCIACION PROFESIONAL INTERDISCIPLINARIA DE MEXICO, ACCION CIUDADANA (APIMAC)	4774	9	CNALRS82091509M700	CENTENO	ALVARADO	ROSA ICELA
24	ALIANZA SOCIAL DEMOCRATICA	9465	21	CNGRGR73042721H100	CONCHA	GARCIA	GREGORIO
17	MOVIMIENTO JOVEN	3498	9	CNGRMR68082009M200	CANO	GRANADOS	MARTHA ESTHER
46	CONCIENCIA CIUDADANA	1052	9	CNGRMR68082009M200	CANO	GRANADOS	MARTHA ESTHER
11	CONSEJO NACIONAL DE ORGANIZACIONES	741	9	CNIBFR70022709H500	CONTRERAS	IBAIEZ	FRANCISCO JAVIER
33	UNION NACIONAL DE CIUDADANOS	548	9	CNIBFR70022709H500	CONTRERAS	IBAIEZ	FRANCISCO JAVIER
20	POR UN MEXICO UNIDO, DEMOCRATICO Y JUSTO	1620	9	CNMNFB80041309M500	CANO	MUNIVE	FABIOLA JUNUE
46	CONCIENCIA CIUDADANA	1056	9	CNMNFB80041309M500	CANO	MUNIVE	FABIOLA JUNUE
59	DEMOCRACIA Y DESARROLLO	1457	9	CNMNFB80041309M500	CANO	MUNIVE	FABIOLA JUNUE
17	MOVIMIENTO JOVEN	3500	9	CNMNJV47090916H600	CANCHOLA	MENCHACA	JUAN
40	REFORMA CIUDADANA	502	9	CNMNJV47090916H600	CANCHOLA	MENCHACA	JUAN
17	MOVIMIENTO JOVEN	3912	9	CNMNVN80032920M200	CANSECO	MENENDEZ	VIANEY DEL CARMEN
40	REFORMA CIUDADANA	8791	9	CNMRMN72070509H900	CONTRERAS	MARTINEZ	MANUEL ISAAC
17	MOVIMIENTO JOVEN	3501	9	CNSNMA77121215M000	CANALEJAS	SANCHEZ	MA GUADALUPE
17	MOVIMIENTO JOVEN	3831	9	CPANAN42122109M800	CIPRIAN	ANAYA	MARIA DE LOS ANGELES

**ESTRUCTURA CIUDADANA**  
**LISTADO DE ASOCIACIONES CON LAS QUE SE COMPARTEN MISMOS AFILIADOS**

CLAVE DE ASOCIACION	NOMBRE DE LA ASOCIACION	CONSECUTIVO	ESTADO	CLAVE ELECTORAL	APELLIDO PATERNO	APELLIDO MATERNO	NOMBRE
17	MOVIMIENTO JOVEN	3505	9	CPBRPL71111209M700	CAPORAL	BRAN	MARIA DEL PILAR
46	CONCIENCIA CIUDADANA	1070	9	CPBRPL71111209M700	CAPORAL	BRAN	MARIA DEL PILAR
17	MOVIMIENTO JOVEN	3504	9	CPBRTR66091609M000	CAPORAL	BRAN	MARIA TERESA
46	CONCIENCIA CIUDADANA	1071	9	CPBRTR66091609M000	CAPORAL	BRAN	MARIA TERESA
20	POR UN MEXICO UNIDO, DEMOCRATICO Y JUSTO	1651	9	CRACAL80061709M300	CARDENAS	ACUÑA	ALEJANDRA
59	DEMOCRACIA Y DESARROLLO	1475	9	CRACAL80061709M300	CARDENAS	ACUÑA	ALEJANDRA
17	MOVIMIENTO JOVEN	4022	9	CRAGNY79030909M500	CERVANTES	AGUILERA	NAYELI
17	MOVIMIENTO JOVEN	3813	9	CRAGVR53050111M300	CRUZ	AGUILAR	VIRGINIA
17	MOVIMIENTO JOVEN	3546	9	CRALMG69111609H100	CARRILLO	ALCALA	MIGUEL ANGEL
40	REFORMA CIUDADANA	734	9	CRALRS54060829M100	CRUZ	ALVAREZ	ROSA
17	MOVIMIENTO JOVEN	4074	9	CRARLT73101509M400	CORONILLA	ARREDONDO	LETICIA PATRICIA
46	CONCIENCIA CIUDADANA	1400	9	CRAVFR56041831H400	CRUZ	Y AVILES	JOSE FERNANDO
17	MOVIMIENTO JOVEN	1588	9	CRBLLL66042709M900	CORDOVA	BALDERAS	LILIA MARISOL
34	SOCIAL POLITICA	5689	9	CRBLLL66042709M900	CORDOVA	BALDERAS	LILIA MARISOL
17	MOVIMIENTO JOVEN	3512	9	CRBLOS78062209H500	CARMONA	BELTRAN	OSCAR
46	CONCIENCIA CIUDADANA	8093	9	CRCBED39111109H400	CORTES	CEBALLOS	EDUARDO
59	DEMOCRACIA Y DESARROLLO	1861	9	CRCBED39111109H400	CORTES	CEBALLOS	EDUARDO
17	MOVIMIENTO JOVEN	3544	9	CRCLAR70020409M700	CARRILLO	COLIN	ARACELI
59	DEMOCRACIA Y DESARROLLO	1663	9	CRCNLS28082509M700	CERON	CONTRERAS	MARIA LUISA
17	MOVIMIENTO JOVEN	6111	9	CRCNVN48111411M500	CORTES	CONTRERAS	VENERANDA
69	PARLAMENTO CIUDADANO DE LOS DERECHOS HUMANOS	90	9	CRCNVN48111411M500	CORTES	CONTRERAS	VENERANDA
17	MOVIMIENTO JOVEN	3811	9	CRCPSL69041109M100	CRUZ	CIPRIAN	SILVIA ARACELI
46	CONCIENCIA CIUDADANA	1409	9	CRCPSL69041109M100	CRUZ	CIPRIAN	SILVIA ARACELI
53	SENTIDO SOCIAL MEXICO SS	3112	9	CRCPSL69041109M100	CRUZ	CIPRIAN	SILVIA ARACELI
59	DEMOCRACIA Y DESARROLLO	1891	9	CRCPSL69041109M100	CRUZ	CIPRIAN	SILVIA ARACELI
17	MOVIMIENTO JOVEN	3534	7	CRCRAM60091320M500	CARRASCO	CRUZ	AMADA

**ESTRUCTURA CIUDADANA**  
**LISTADO DE ASOCIACIONES CON LAS QUE SE COMPARTEN MISMOS AFILIADOS**

CLAVE DE ASOCIACION	NOMBRE DE LA ASOCIACION	CONSECUTIVO	ESTADO	CLAVE ELECTORAL	APELLIDO PATERNO	APELLIDO MATERNO	NOMBRE
17	MOVIMIENTO JOVEN	8112	9	CRCRLT70092909M800	CORIA	CRUZ	LETICIA
40	REFORMA CIUDADANA	710	9	CRCRMN42020109M300	CORTES	CARRILLO	MANUELA NOEMI
40	REFORMA CIUDADANA	730	15	CRCRPD66090815H700	CRISOSTOMO	DE LA CRUZ	PEDRO
46	CONCIENCIA CIUDADANA	1382	15	CRCRPD66090815H700	CRISOSTOMO	DE LA CRUZ	PEDRO
17	MOVIMIENTO JOVEN	4060	9	CRCRRS63081309M101	CRUZ	CORTES	MARIA ROSAURA
46	CONCIENCIA CIUDADANA	1416	9	CRCRRS63081309M101	CRUZ	CORTES	MARIA ROSAURA
17	MOVIMIENTO JOVEN	4066	9	CRCRSN79030409M900	CORIA	CRUZ	SANDRA
67	ERIGIENDO UNA NUEVA REPUBLICA	4904	9	CRCRSN79030409M900	CORIA	CRUZ	SANDRA
11	CONSEJO NACIONAL DE ORGANIZACIONES	318	9	CRDMLC56022021M500	CRUZ	DOMINGUEZ	LUCIA
24	ALIANZA SOCIAL DEMOCRATICA	2410	9	CRDMLC56022021M500	CRUZ	DOMINGUEZ	LUCIA
46	CONCIENCIA CIUDADANA	1410	9	CRDMLC56022021M500	CRUZ	DOMINGUEZ	LUCIA
40	REFORMA CIUDADANA	713	9	CRDZAN63080209M800	CORTES	DIAZ	MARIA DE LOS ANGELES PATRCIA
40	REFORMA CIUDADANA	712	9	CRDZER73051109M000	CORTES	DIAZ	ERENDIRA LUCERO
17	MOVIMIENTO JOVEN	4414	9	CRESGB76012809M700	DE LA CRUZ	ESQUIVEL	GABRIELA
17	MOVIMIENTO JOVEN	2783	9	CRESGD74011209M200	DE LA CRUZ	ESQUIVEL	GUADALUPE
17	MOVIMIENTO JOVEN	4415	9	CRESMR67022309M100	DE LA CRUZ	ESQUIVEL	MARTHA ELENA
46	CONCIENCIA CIUDADANA	1436	9	CRESMR67022309M100	DE LA CRUZ	ESQUIVEL	MARTHA ELENA
59	DEMOCRACIA Y DESARROLLO	1990	9	CRESMR67022309M100	DE LA CRUZ	ESQUIVEL	MARTHA ELENA
17	MOVIMIENTO JOVEN	3510	9	CRGLMN73012409M700	CARBAJAL	GALICIA	MONICA
2	ALIANZA SOCIAL	8269	9	CRGLVC32043009M000	CARREON	GELVES	VICTORIA
17	MOVIMIENTO JOVEN	2782	9	CRGNMR68071609M000	DE LA CRUZ	GONZALEZ	MARIBEL
17	MOVIMIENTO JOVEN	6000	15	CRGRCC45020520M600	DE LA CRUZ	GARCIA	CECILIA
59	DEMOCRACIA Y DESARROLLO	1818	9	CRGRJF82020309H000	CERENO	GORDOA	JAFETH
17	MOVIMIENTO JOVEN	5999	15	CRGRRS59082020M500	DE LA CRUZ	GARCIA	ROSA
30	ORGANIZACION POLITICA DEL DEPORTE DE MEXICO	1672	9	CRGTIM73010507M300	CRUZ	GUTIERREZ	IMELDA MARIA LUISA
65	MEXICO AVANZA	2505	21	CRHRMR75102721H300	CORNELIO	HERNANDEZ	MARTIN

**ESTRUCTURA CIUDADANA**  
**LISTADO DE ASOCIACIONES CON LAS QUE SE COMPARTEN MISMOS AFILIADOS**

CLAVE DE ASOCIACION	NOMBRE DE LA ASOCIACION	CONSECUTIVO	ESTADO	CLAVE ELECTORAL	APELLIDO PATERNO	APELLIDO MATERNO	NOMBRE
17	MOVIMIENTO JOVEN	5987	15	CRHRVC66022513M900	CRUZ	HERNANDEZ	VICTORINA
17	MOVIMIENTO JOVEN	2781	9	CRIBOS80071509H200	DE LA CRUZ	IBARRA	OSCAR
17	MOVIMIENTO JOVEN	3537	9	CRJCRB70060509H500	CARRANZA	JACINTO	ROBERTO
40	REFORMA CIUDADANA	632	9	CRJMIV71020113M000	CERVANTES	JIMENEZ	IVETTE GLAFIRA
40	REFORMA CIUDADANA	718	9	CRJQJN80090112H700	CORTES	JOAQUINA	JUAN CARLOS
40	REFORMA CIUDADANA	7522	9	CRJQJV76072012H700	CORTES	JOAQUINA	JAVIER
65	MEXICO AVANZA	3530	9	CRJSYL46051509M300	CORDOVA	DE JESUS	YOLANDA
17	MOVIMIENTO JOVEN	7604	9	CRLMSN75091209M400	CRUZ	LIMON	SONIA PATRICIA
46	CONCIENCIA CIUDADANA	1396	9	CRLMSN75091209M400	CRUZ	LIMON	SONIA PATRICIA
17	MOVIMIENTO JOVEN	2844	9	CRLPGB56020815H700	CURIEL	LOPEZ	GABRIEL ALFONSO
15	GRUPO GENOMA MEXICANO	384	9	CRLPJS52020309M700	CORTES	LOPEZ	MARIA DE JESUS
17	MOVIMIENTO JOVEN	1584	9	CRLPJS52020309M700	CORTES	LOPEZ	MARIA DE JESUS
46	CONCIENCIA CIUDADANA	1361	9	CRLPJS52020309M700	CORTES	LOPEZ	MARIA DE JESUS
17	MOVIMIENTO JOVEN	7603	9	CRLPLZ59070421M101	CRUZ	LOPEZ	LUZ MARIA
17	MOVIMIENTO JOVEN	1887	9	CRLTFL57051021H200	DE LA CRUZ	LETRAS	JOSE FELIPE ALFONSO
17	MOVIMIENTO JOVEN	2795	15	CRLZEL79011009M100	DEL CARMEN	LEZAMA	ELVIA
17	MOVIMIENTO JOVEN	4884	9	CRMGJN72042309H600	CRUZ	MIGUEL	JUAN
11	CONSEJO NACIONAL DE ORGANIZACIONES	328	9	CRMJMR53100709M000	CARBAJAL	MEJIA	MARTHA
46	CONCIENCIA CIUDADANA	1218	9	CRMNBN65032109H400	CERVANTES	MONTIEL	BENITO GERARDO
59	DEMOCRACIA Y DESARROLLO	1675	9	CRMNBN65032109H400	CERVANTES	MONTIEL	BENITO GERARDO
17	MOVIMIENTO JOVEN	3529	9	CRMNES73091809M300	CARRASCO	MONTAIO	ESTHER
46	CONCIENCIA CIUDADANA	1095	9	CRMNES73091809M300	CARRASCO	MONTAIO	ESTHER
17	MOVIMIENTO JOVEN	4024	9	CRMNGL65081509H300	CRAVIOTO	MONDRAGON	GUILLERMO
40	REFORMA CIUDADANA	602	9	CRMNGL65081509H300	CRAVIOTO	MONDRAGON	GUILLERMO
2	ALIANZA SOCIAL	8279	9	CRMNLD63080309M500	CORTEZ	MONTES	LIDIA
17	MOVIMIENTO JOVEN	5976	15	CRMNMR49051716M600	CORONA	MENDEZ	MARGARITA

**ESTRUCTURA CIUDADANA**  
**LISTADO DE ASOCIACIONES CON LAS QUE SE COMPARTEN MISMOS AFILIADOS**

CLAVE DE ASOCIACION	NOMBRE DE LA ASOCIACION	CONSECUTIVO	ESTADO	CLAVE ELECTORAL	APELLIDO PATERNO	APELLIDO MATERNO	NOMBRE
17	MOVIMIENTO JOVEN	4182	9	CRMRA77102709M800	CARREON	MIRANDA	MARIA ANGELICA
17	MOVIMIENTO JOVEN	4029	9	CRMREZ71112509H100	CERETTI	MARIN	EZIO PAOLO
17	MOVIMIENTO JOVEN	3816	9	CRMRR74042009H900	CARREON	MIRANDA	MARTIN
17	MOVIMIENTO JOVEN	3521	9	CRNGES23031915M400	CARDENAS	NOGUES	ESTHER
17	MOVIMIENTO JOVEN	3508	9	CRNRAN30082909H900	CARBALLEDA	NORIEGA	ANGEL
40	REFORMA CIUDADANA	513	9	CRNRAN30082909H900	CARBALLEDA	NORIEGA	ANGEL
46	CONCIENCIA CIUDADANA	1078	9	CRNRAN30082909H900	CARBALLEDA	NORIEGA	ANGEL
17	MOVIMIENTO JOVEN	3509	9	CRNRRB24052409H300	CARBALLEDA	NORIEGA	RUBEN
33	UNION NACIONAL DE CIUDADANOS	671	9	CROHL48041009M601	CARMONA	OLIVAREZ	HILDA
11	CONSEJO NACIONAL DE ORGANIZACIONES	320	9	CROLPD62101909H600	CRUZ	OLIVER	PEDRO
17	MOVIMIENTO JOVEN	2868	9	CROLPD62101909H600	CRUZ	OLIVER	PEDRO
46	CONCIENCIA CIUDADANA	1404	9	CROLPD62101909H600	CRUZ	OLIVER	PEDRO
59	DEMOCRACIA Y DESARROLLO	1926	9	CROLPD62101909H600	CRUZ	OLIVER	PEDRO
20	POR UN MEXICO UNIDO, DEMOCRATICO Y JUSTO	2010	9	CRORJS38092613M100	CORTEZ	ORTEGA	JUSTA
17	MOVIMIENTO JOVEN	8491	9	CRPLAL77071709M200	DE LA CRUZ	PELCASTRE	ALEJANDRA
46	CONCIENCIA CIUDADANA	1437	9	CRPLAL77071709M200	DE LA CRUZ	PELCASTRE	ALEJANDRA
17	MOVIMIENTO JOVEN	3520	9	CRPRMR78011809M000	CARDENAS	PORTILLO	MARIA JOSE
17	MOVIMIENTO JOVEN	3827	9	CRPROM77111409H100	CORRAL	PEREZ	OMAR ABEL
17	MOVIMIENTO JOVEN	2864	9	CRPZAN58022211H900	CRUZ	POZAS	ANGEL
59	DEMOCRACIA Y DESARROLLO	1830	9	CRRJFL44052629M700	CORONEL	ROJAS	FELIPA ISABEL
17	MOVIMIENTO JOVEN	2861	9	CRRMSL43051309M400	CRUZ	RAMIREZ	SILVIA
46	CONCIENCIA CIUDADANA	1412	9	CRRMSL43051309M400	CRUZ	RAMIREZ	SILVIA
59	DEMOCRACIA Y DESARROLLO	1935	9	CRRMSL43051309M400	CRUZ	RAMIREZ	SILVIA
17	MOVIMIENTO JOVEN	3914	9	CRRSGB65032909M700	CRUZ	RIOS	GABRIELA
17	MOVIMIENTO JOVEN	3559	9	CRSLEL37040209M200	CARRILLO	SOLIS	MARIA ELENA
59	DEMOCRACIA Y DESARROLLO	1528	9	CRSLEL37040209M200	CARRILLO	SOLIS	MARIA ELENA

**ESTRUCTURA CIUDADANA**  
**LISTADO DE ASOCIACIONES CON LAS QUE SE COMPARTEN MISMOS AFILIADOS**

CLAVE DE ASOCIACION	NOMBRE DE LA ASOCIACION	CONSECUTIVO	ESTADO	CLAVE ELECTORAL	APELLIDO PATERNO	APELLIDO MATERNO	NOMBRE
59	DEMOCRACIA Y DESARROLLO	1858	9	CRSLLR78040524M800	CORTEZ	SILVA	LAURA BEATRIZ
17	MOVIMIENTO JOVEN	3515	9	CRSNAN49080209H100	CARLOS	SANCHEZ	ANTONIO JOSE
17	MOVIMIENTO JOVEN	4070	9	CRSNGL48022409M600	CORDOBA	SANCHEZ	GLORIA
40	REFORMA CIUDADANA	695	9	CRSNGL48022409M600	CORDOBA	SANCHEZ	GLORIA
17	MOVIMIENTO JOVEN	3560	9	CRSNJQ60071109H100	CARRILLO	SANCHEZ	JOAQUIN ALBERTO
40	REFORMA CIUDADANA	534	9	CRSNJQ60071109H100	CARRILLO	SANCHEZ	JOAQUIN ALBERTO
46	CONCIENCIA CIUDADANA	1104	9	CRSNJQ60071109H100	CARRILLO	SANCHEZ	JOAQUIN ALBERTO
17	MOVIMIENTO JOVEN	3558	9	CRVLAN58080209M000	CARRILLO	VALENCIA	MARIA DE LOS ANGELES
40	REFORMA CIUDADANA	528	15	CRVLED78010909H200	CARRERA	VILLAFUERTE	EDUARDO
46	CONCIENCIA CIUDADANA	1401	9	CRVLTR46020715M400	CRUZ	VALDEZ	TERESA
46	CONCIENCIA CIUDADANA	1360	9	CRXXCN43090809M300	CORTES	XX	CONCEPCION
59	DEMOCRACIA Y DESARROLLO	1863	9	CRXXCN43090809M300	CORTES	XX	CONCEPCION
40	REFORMA CIUDADANA	8090	9	CRZPLZ72012609M400	CRUZ	ZAPATERO	LUZ MARIA
17	MOVIMIENTO JOVEN	6327	9	CSAGFR77090409H800	CASTILLO	AGUILA	FERNANDO
59	DEMOCRACIA Y DESARROLLO	1561	9	CSAGFR77090409H800	CASTILLO	AGUILA	FERNANDO
71	ASOCIACION NACIONAL DE ESTUDIANTES EGRESADOS DE CIENCIA POLITICA Y ADMINISTRACION PUBLICA Y CARRERAS AFINE	789	9	CSANAM55071720M600	CASTRO	ANGEL	AMALIA
40	REFORMA CIUDADANA	558	11	CSANPT56032109M500	CASTILLO	ANGULO	PATRICIA GUADALUPE
46	CONCIENCIA CIUDADANA	1149	11	CSANPT56032109M500	CASTILLO	ANGULO	PATRICIA GUADALUPE
59	DEMOCRACIA Y DESARROLLO	1563	11	CSANPT56032109M500	CASTILLO	ANGULO	PATRICIA GUADALUPE
24	ALIANZA SOCIAL DEMOCRATICA	9434	21	CSBLJS66031930M901	CASTRO	BELLO	JOSEFA
11	CONSEJO NACIONAL DE ORGANIZACIONES	333	9	CSBRLL82090709M300	CESAR	BERNACHO	LILIANA
17	MOVIMIENTO JOVEN	4049	9	CSBRLL82090709M300	CESAR	BERNACHO	LILIANA
46	CONCIENCIA CIUDADANA	1224	9	CSBRLL82090709M300	CESAR	BERNACHO	LILIANA
59	DEMOCRACIA Y DESARROLLO	1677	9	CSBRLL82090709M300	CESAR	BERNACHO	LILIANA
17	MOVIMIENTO JOVEN	6318	9	CSCMRS71112630H600	CASTILLO	CAMACHO	ROSENDO
46	CONCIENCIA CIUDADANA	1142	9	CSCMRS71112630H600	CASTILLO	CAMACHO	ROSENDO

**ESTRUCTURA CIUDADANA**  
**LISTADO DE ASOCIACIONES CON LAS QUE SE COMPARTEN MISMOS AFILIADOS**

CLAVE DE ASOCIACION	NOMBRE DE LA ASOCIACION	CONSECUTIVO	ESTADO	CLAVE ELECTORAL	APELLIDO PATERNO	APELLIDO MATERNO	NOMBRE
53	SENTIDO SOCIAL MEXICO SS	5812	9	CSCRAL74112209M402	CASTAIEDA	CORTES	ALMA CECILIA
17	MOVIMIENTO JOVEN	5927	15	CSCSRB36111528M700	CASTRO	CASTILLO	REBECA
17	MOVIMIENTO JOVEN	6333	9	CSFLJN48010915H200	CASTILLO	FLORES	JUAN
24	ALIANZA SOCIAL DEMOCRATICA	2228	9	CSFLJN48010915H200	CASTILLO	FLORES	JUAN
46	CONCIENCIA CIUDADANA	1151	9	CSFLJN48010915H200	CASTILLO	FLORES	JUAN
59	DEMOCRACIA Y DESARROLLO	1574	9	CSFLJN48010915H200	CASTILLO	FLORES	JUAN
11	CONSEJO NACIONAL DE ORGANIZACIONES	662	15	CSFLMG53070109H300	CASAS	FLORES	MIGUEL
46	CONCIENCIA CIUDADANA	1109	15	CSFLMG53070109H300	CASAS	FLORES	MIGUEL
59	DEMOCRACIA Y DESARROLLO	1536	15	CSFLMG53070109H300	CASAS	FLORES	MIGUEL
17	MOVIMIENTO JOVEN	3720	9	CSFLOT45090909H500	CASAS	FLORES	JOSE OTHON
59	DEMOCRACIA Y DESARROLLO	1602	9	CSGRAN44041519M800	CASTOL	GARCIA	MARIA ANTONIETA
17	MOVIMIENTO JOVEN	7477	9	CSHRSL78062309H800	CASTILLO	HERNANDEZ	SALVADOR
46	CONCIENCIA CIUDADANA	1157	9	CSHRSL78062309H800	CASTILLO	HERNANDEZ	SALVADOR
43	CONFEDERACION NACIONAL DE ORGANIZACIONES REVOLUCIONARIAS Y ASOCIACIONES CIVILES	3598	9	CSJRRC66112712H500	CASTILLO	JUAREZ	CARLOS
46	CONCIENCIA CIUDADANA	1127	9	CSLNRB63090209M700	CASTELLANOS	LUNA	REBECA
59	DEMOCRACIA Y DESARROLLO	1554	9	CSLNRB63090209M700	CASTELLANOS	LUNA	REBECA
17	MOVIMIENTO JOVEN	3562	9	CSLNRC79031809M200	CASTAIEDA	LUNA	MARIA DEL ROCIO
20	POR UN MEXICO UNIDO, DEMOCRATICO Y JUSTO	1732	9	CSLNRC79031809M200	CASTAIEDA	LUNA	MARIA DEL ROCIO
46	CONCIENCIA CIUDADANA	1117	9	CSLNRC79031809M200	CASTAIEDA	LUNA	MARIA DEL ROCIO
59	DEMOCRACIA Y DESARROLLO	1545	9	CSLNRC79031809M200	CASTAIEDA	LUNA	MARIA DEL ROCIO
17	MOVIMIENTO JOVEN	3818	9	CSLRJM63072109H100	CASTELLANOS	LORANCA	JAIME
11	CONSEJO NACIONAL DE ORGANIZACIONES	670	9	CSMHJR39061209H301	CASTELLANOS	MOHEDANO	JORGE LUIS
17	MOVIMIENTO JOVEN	3819	9	CSMHJR39061209H301	CASTELLANOS	MOHEDANO	JORGE LUIS
24	ALIANZA SOCIAL DEMOCRATICA	2213	9	CSMHJR39061209H301	CASTELLANOS	MOHEDANO	JORGE LUIS
46	CONCIENCIA CIUDADANA	1131	9	CSMHJR39061209H301	CASTELLANOS	MOHEDANO	JORGE LUIS
17	MOVIMIENTO JOVEN	3575	9	CSMROT73072409H000	CASAS	MARTINEZ	JOSE OTHON

**ESTRUCTURA CIUDADANA**  
**LISTADO DE ASOCIACIONES CON LAS QUE SE COMPARTEN MISMOS AFILIADOS**

CLAVE DE ASOCIACION	NOMBRE DE LA ASOCIACION	CONSECUTIVO	ESTADO	CLAVE ELECTORAL	APELLIDO PATERNO	APELLIDO MATERNO	NOMBRE
17	MOVIMIENTO JOVEN	2793	9	CSPRRC51020712H700	DEL CASTILLO	PEREZ	RICARDO
46	CONCIENCIA CIUDADANA	1140	9	CSRGCN43062309M300	CASTILLO	REGALADO	CONCEPCION
40	REFORMA CIUDADANA	579	9	CSRMER79040109H000	CASTILLO	RAMIREZ	JOSE ERIC
17	MOVIMIENTO JOVEN	6358	9	CSRMLS62050309M300	CASTILLO	RAMIREZ	MARIA LUISA
24	ALIANZA SOCIAL DEMOCRATICA	2196	9	CSRSAL66040609M100	CASAS	ROSALES	ALMA
17	MOVIMIENTO JOVEN	3721	9	CSRSCR71071909H000	CASAS	ROSALES	CARLOS EDUARDO
46	CONCIENCIA CIUDADANA	1163	9	CSRZAD68092909M200	CASTILLO	RUIZ	ADRIANA NORMA
40	REFORMA CIUDADANA	764	9	CSRZMN79082409H800	CUESTA	RUIZ	MANUEL
17	MOVIMIENTO JOVEN	3571	9	CSSLGS37080709H700	CASASOLA	SALAMANCA	GUSTAVO
70	JOVENES UNIVERSITARIOS POR MEXICO	3392	9	CSSLGS37080709H700	CASASOLA	SALAMANCA	GUSTAVO
17	MOVIMIENTO JOVEN	6369	9	CSSTHR40112020M700	CASTILLO	SOTO	HORTENSIA ESPERANZA
24	ALIANZA SOCIAL DEMOCRATICA	2246	9	CSSTHR40112020M700	CASTILLO	SOTO	HORTENSIA ESPERANZA
17	MOVIMIENTO JOVEN	2768	9	CSTR LZ78060309M100	CASTILLO	TORRES	LUZ ADRIANA
17	MOVIMIENTO JOVEN	3911	9	CSTRMR51080109M900	CASTILLO	TORRES	MARISELA
17	MOVIMIENTO JOVEN	6374	9	CSVZMR55072022M000	CASTILLO	VAZQUEZ	MARTHA
59	DEMOCRACIA Y DESARROLLO	1600	9	CSVZMR55072022M000	CASTILLO	VAZQUEZ	MARTHA
20	POR UN MEXICO UNIDO, DEMOCRATICO Y JUSTO	1743	9	CSZMAN61050809M900	CASTELLANOS	ZAMORA	MARIA ANTONIA
17	MOVIMIENTO JOVEN	2842	9	CVCSCR50081509H800	CUEVAS	CASTELAN	CARLOS ANTONIO
17	MOVIMIENTO JOVEN	5984	15	CVCVGD54052414M200	CUEVAS	CUEVAS	GUADALUPE
17	MOVIMIENTO JOVEN	6407	9	CZCVEM77121709M800	CAZARES	CUEVAS	EMILIA
17	MOVIMIENTO JOVEN	1206	15	CZNVSS70062415M800	CAZARES	NAVARRETE	SUSANA
17	MOVIMIENTO JOVEN	8489	9	DGCHRS64040716M900	DIEGO	CHAVEZ	ROSA
17	MOVIMIENTO JOVEN	4095	9	DLRDJX41052011H400	DELGADO	RODRIGUEZ	J FELIPE
46	CONCIENCIA CIUDADANA	1466	9	DLRDJX41052011H400	DELGADO	RODRIGUEZ	J FELIPE
17	MOVIMIENTO JOVEN	4091	9	DLRJCR70031009M700	DELGADO	ROJAS	MARIA DEL CARMEN
17	MOVIMIENTO JOVEN	4094	9	DLRJEL74062009H100	DELGADO	ROJAS	ELOY



**ESTRUCTURA CIUDADANA**  
**LISTADO DE ASOCIACIONES CON LAS QUE SE COMPARTEN MISMOS AFILIADOS**

CLAVE DE ASOCIACION	NOMBRE DE LA ASOCIACION	CONSECUTIVO	ESTADO	CLAVE ELECTORAL	APELLIDO PATERNO	APELLIDO MATERNO	NOMBRE
17	MOVIMIENTO JOVEN	4093	9	DLRJNL77041509M500	DELGADO	ROJAS	NELLY ANTONIA
17	MOVIMIENTO JOVEN	4092	9	DLRJUL79032409H100	DELGADO	ROJAS	ULICES
17	MOVIMIENTO JOVEN	6706	15	DLRYDL73032615M000	DELGADO	REYES	MARIA DOLORES
17	MOVIMIENTO JOVEN	4090	9	DLSLAD70052109H000	DELGADO	SALGADO	ADRIAN
46	CONCIENCIA CIUDADANA	1465	9	DLSLAD70052109H000	DELGADO	SALGADO	ADRIAN
40	REFORMA CIUDADANA	809	9	DLSNRL71082809H200	DELGADO	SANTIAGO	RAUL
17	MOVIMIENTO JOVEN	4088	9	DLVLMN47060515H100	DELGADO	VILLAVICENCIO	MANUEL ANTONIO
17	MOVIMIENTO JOVEN	1696	9	DMCNCL73102909M000	DOMINGUEZ	CONTRERAS	CLAUDIA
46	CONCIENCIA CIUDADANA	1564	9	DMCNCL73102909M000	DOMINGUEZ	CONTRERAS	CLAUDIA
17	MOVIMIENTO JOVEN	1695	9	DMDMLZ57030409M000	DOMINGUEZ	DOMINGUEZ	LUZ MARIA
17	MOVIMIENTO JOVEN	5997	15	DMGNEL56040609M900	DOMINGUEZ	GONZALEZ	ELSA
17	MOVIMIENTO JOVEN	2392	9	DMMLLS74022009M300	DOMINGUEZ	MOLINA	LUIS FERNANDO
46	CONCIENCIA CIUDADANA	1565	9	DMMLLS74022009M300	DOMINGUEZ	MOLINA	LUIS FERNANDO
59	DEMOCRACIA Y DESARROLLO	2133	9	DMMLLS74022009M300	DOMINGUEZ	MOLINA	LUIS FERNANDO
17	MOVIMIENTO JOVEN	2391	9	DMMNBN39032115H200	DOMINGUEZ	MONTIEL	BENITO
46	CONCIENCIA CIUDADANA	1567	9	DMMRED59031809H800	DOMINGUEZ	MARTINEZ	EDUARDO
65	MEXICO AVANZA	2673	21	DMPQRS50031521H200	DOMINGO	DE PASCUAL	ROSALIANO MIGUEL
46	CONCIENCIA CIUDADANA	1566	9	DMRMED80050109H000	DOMINGUEZ	RAMIREZ	EDUARDO
59	DEMOCRACIA Y DESARROLLO	2138	9	DMRMED80050109H000	DOMINGUEZ	RAMIREZ	EDUARDO
17	MOVIMIENTO JOVEN	4086	9	DRAMRG35062809H400	DERBEZ	AMEZQUITA	ROGER
17	MOVIMIENTO JOVEN	2381	9	DRBREV42060932M700	DORADO	BERMUDEZ	MARIA EVA
40	REFORMA CIUDADANA	846	9	DRBREV42060932M700	DORADO	BERMUDEZ	MARIA EVA
46	CONCIENCIA CIUDADANA	1572	9	DRBREV42060932M700	DORADO	BERMUDEZ	MARIA EVA
59	DEMOCRACIA Y DESARROLLO	2148	9	DRBREV42060932M700	DORADO	BERMUDEZ	MARIA EVA
17	MOVIMIENTO JOVEN	1730	9	DRCHMR72110909H100	DERBEZ	CHAVEZ	MAURICIO
17	MOVIMIENTO JOVEN	1731	9	DRCHRG62050409H600	DERBEZ	CHAVEZ	ROGELIO ENRIQUE

**ESTRUCTURA CIUDADANA**  
**LISTADO DE ASOCIACIONES CON LAS QUE SE COMPARTEN MISMOS AFILIADOS**

CLAVE DE ASOCIACION	NOMBRE DE LA ASOCIACION	CONSECUTIVO	ESTADO	CLAVE ELECTORAL	APELLIDO PATERNO	APELLIDO MATERNO	NOMBRE
40	REFORMA CIUDADANA	853	9	DRCREG69060215H800	DURAN	CORTES	EUGENIO GUILLERMO
46	CONCIENCIA CIUDADANA	1587	9	DRCREG69060215H800	DURAN	CORTES	EUGENIO GUILLERMO
59	DEMOCRACIA Y DESARROLLO	2165	9	DRCREG69060215H800	DURAN	CORTES	EUGENIO GUILLERMO
17	MOVIMIENTO JOVEN	1691	15	DRGZEL76011109M700	DURAN	GUZMAN	ELIZABETH
17	MOVIMIENTO JOVEN	1690	9	DRLRRF34062909M300	DURAN	LORANCA	MARIA DEL REFUGIO
40	REFORMA CIUDADANA	849	9	DRPRES75050609M400	DORANTES	PEREZ	MARIA ESTHER
17	MOVIMIENTO JOVEN	1689	15	DRRMPL79022109M100	DURAN	ROMERO	PAULA MARIA
17	MOVIMIENTO JOVEN	2376	9	DSALGR69020709H400	DUEVAS	ALVAREZ	GERARDO ISIDRO
40	REFORMA CIUDADANA	7525	9	DVDZCR49010214M800	DAVILA	DIAZ	MARIA DEL CARMEN
17	MOVIMIENTO JOVEN	5239	9	DVGNCR44102009H800	DAVILA	GONZALEZ	CARLOS
46	CONCIENCIA CIUDADANA	1427	9	DVGNCR44102009H800	DAVILA	GONZALEZ	CARLOS
59	DEMOCRACIA Y DESARROLLO	1970	9	DVGNCR44102009H800	DAVILA	GONZALEZ	CARLOS
17	MOVIMIENTO JOVEN	2807	9	DVRDEN63042609M100	DAVILA	RODRIGUEZ	ENRIQUETA
59	DEMOCRACIA Y DESARROLLO	1971	9	DVRDEN63042609M100	DAVILA	RODRIGUEZ	ENRIQUETA
17	MOVIMIENTO JOVEN	1727	9	DZAGAR58010415M100	DIAZ	AGUILAR	AURELIA
33	UNION NACIONAL DE CIUDADANOS	6003	9	DZARMR73121609M500	DIAZ	ARAUJO	MARISELA
17	MOVIMIENTO JOVEN	1721	9	DZCHFR51083114H200	DIAZ	CHAVEZ	FRANCISCO
65	MEXICO AVANZA	2672	21	DZGBVC70101321M300	DIAZ	GABRIEL	VICTORIA
24	ALIANZA SOCIAL DEMOCRATICA	2601	9	DZHRRS61083009M600	DIAZ	HERNANDEZ	ROSA
33	UNION NACIONAL DE CIUDADANOS	859	9	DZHRRS61083009M600	DIAZ	HERNANDEZ	ROSA
17	MOVIMIENTO JOVEN	1712	26	DZLPAG62042720H500	DIAZ	LOPEZ	AUGUSTO ENRIQUE
17	MOVIMIENTO JOVEN	1711	9	DZLPDY66100109M800	DIAZ	LOPEZ	DEYANIRA
17	MOVIMIENTO JOVEN	8120	9	DZMNRL46042009H000	DIAZ	MONCISVAEZ	RAUL
17	MOVIMIENTO JOVEN	1705	9	DZNVCR62121909M700	DIAZ	NAVARRO	MARIA CRISTINA
17	MOVIMIENTO JOVEN	1704	9	DZPDED65021909H100	DIAZ	PADILLA	EDMUNDO RICARDO
17	MOVIMIENTO JOVEN	1701	9	DZSGAN28122114M600	DIAZ	SEGURA	MARIA ANGELINA

**ESTRUCTURA CIUDADANA**  
**LISTADO DE ASOCIACIONES CON LAS QUE SE COMPARTEN MISMOS AFILIADOS**

CLAVE DE ASOCIACION	NOMBRE DE LA ASOCIACION	CONSECUTIVO	ESTADO	CLAVE ELECTORAL	APELLIDO PATERNO	APELLIDO MATERNO	NOMBRE
17	MOVIMIENTO JOVEN	1700	14	DZSTRL75071409H200	DIAZ	SOTO	RAUL
40	REFORMA CIUDADANA	862	9	ECVLR52011409M700	ECHARTEA	VALLE	ROSA EVANGELINA
59	DEMOCRACIA Y DESARROLLO	2175	9	ECVLR52011409M700	ECHARTEA	VALLE	ROSA EVANGELINA
46	CONCIENCIA CIUDADANA	1589	9	EGRDEL82010809M100	EGEA	RODRIGUEZ	MARIA ELENA
59	DEMOCRACIA Y DESARROLLO	2178	9	EGRDEL82010809M100	EGEA	RODRIGUEZ	MARIA ELENA
17	MOVIMIENTO JOVEN	5240	9	ELHRAN54030709M400	ELIZALDE	HERNANDEZ	MARIA DE LOS ANGELES
46	CONCIENCIA CIUDADANA	1593	9	ELHRAN54030709M400	ELIZALDE	HERNANDEZ	MARIA DE LOS ANGELES
17	MOVIMIENTO JOVEN	6003	15	ELHRJS57102709M300	ELIZALDE	HERNANDEZ	MARIA DE JESUS
40	REFORMA CIUDADANA	867	9	EMFLLS53081909H200	EMBA	FLORES	JOSE LUIS
40	REFORMA CIUDADANA	872	9	ENMNGS57050709M500	ENRIQUEZ	MENDOZA	GISELA
40	REFORMA CIUDADANA	871	9	ENMNSC62072713M200	ENRIQUEZ	MENDOZA	SOCORRO
20	POR UN MEXICO UNIDO, DEMOCRATICO Y JUSTO	2525	9	ESAPIS68012909M400	ESTRADA	APARICIO	MARIA ISABEL
59	DEMOCRACIA Y DESARROLLO	2282	9	ESAPIS68012909M400	ESTRADA	APARICIO	MARIA ISABEL
17	MOVIMIENTO JOVEN	1651	9	ESAVLZ64011009M800	ESTRADA	AVILA	LUZ MARISELA
17	MOVIMIENTO JOVEN	5826	9	ESBLRF80092909H700	ESTRADA	BALDERAS	RAFAEL MIGUEL
17	MOVIMIENTO JOVEN	6004	15	ESBSJN70052609H800	ESCOBAR	BASILIO	JUAN FELIPE
17	MOVIMIENTO JOVEN	6413	9	ESCMAS72121809H200	ESLAVA	CAMACHO	AUSENCIO
17	MOVIMIENTO JOVEN	1649	9	ESCMMR32111215H900	ESTRADA	CAMPUZANO	MARTIN
40	REFORMA CIUDADANA	6725	30	ESCSMN78082930H200	ESCOBAR	CASTAN	MANUEL
44	UNIDAD NACIONAL PROGRESISTA	2858	9	ESGLIS73112109H900	ESTRADA	GALICIA	ISMAEL
17	MOVIMIENTO JOVEN	5853	9	ESGMEN57022116M100	ESQUIVEL	GOMEZ	ENRIQUETA
17	MOVIMIENTO JOVEN	7783	15	ESGRAD65090813M800	ESPINOZA	GARCIA	ADELA
40	REFORMA CIUDADANA	891	9	ESJRAD59050109M200	ESPINO	JARAMILLO	AIDA
17	MOVIMIENTO JOVEN	1653	9	ESJSPL43060715M500	ESQUIVEL	DE JESUS	PAULA
17	MOVIMIENTO JOVEN	6442	9	ESLGRC78050221H300	ESCALONA	LUGO	RICARDO
59	DEMOCRACIA Y DESARROLLO	2202	9	ESLGRC78050221H300	ESCALONA	LUGO	RICARDO

**ESTRUCTURA CIUDADANA**  
**LISTADO DE ASOCIACIONES CON LAS QUE SE COMPARTEN MISMOS AFILIADOS**

CLAVE DE ASOCIACION	NOMBRE DE LA ASOCIACION	CONSECUTIVO	ESTADO	CLAVE ELECTORAL	APELLIDO PATERNO	APELLIDO MATERNO	NOMBRE
17	MOVIMIENTO JOVEN	1646	9	ESLPGD77052009M100	ESTRADA	LOPEZ	MARIA DE GUADALUPE
17	MOVIMIENTO JOVEN	6444	9	ESLPGR60050709M200	ESCALANTE	LOPEZ	GRACIELA
46	CONCIENCIA CIUDADANA	1600	9	ESLPGR60050709M200	ESCALANTE	LOPEZ	GRACIELA
17	MOVIMIENTO JOVEN	1645	9	ESMRAN64110709M800	ESTRADA	MARQUEZ	ANA LORENA ERNESTINA
17	MOVIMIENTO JOVEN	7468	9	ESMYCC27113009M100	ESCAMILLA	MAYER	CECILIA
17	MOVIMIENTO JOVEN	1643	9	ESMZMR32022232M600	ESTRADA	MUÑOZ	MARGARITA
46	CONCIENCIA CIUDADANA	1615	9	ESMZMR32022232M600	ESTRADA	MUÑOZ	MARGARITA
17	MOVIMIENTO JOVEN	5245	9	ESPEAL62082509H000	ESCOBEDO	PEVA	ALEJANDRO
59	DEMOCRACIA Y DESARROLLO	2220	9	ESPEAL62082509H000	ESCOBEDO	PEÑA	ALEJANDRO
17	MOVIMIENTO JOVEN	6419	9	ESPRFL67101209H600	ESCUTIA	PEREZ	JOSE FLORENTINO
40	REFORMA CIUDADANA	915	9	ESPRLR45090513H700	ESTRADA	PEREZ	LORENZO
17	MOVIMIENTO JOVEN	1641	9	ESPRRF51102409H000	ESTRADA	PRADO	RAFAEL ANTONIO
59	DEMOCRACIA Y DESARROLLO	2215	9	ESRMAG57111209M100	ESCOBAR	RAMIREZ	AGRIPINA
17	MOVIMIENTO JOVEN	7784	15	ESRSCR49102809M700	ESPINOZA	RESENDIZ	CARMEN
17	MOVIMIENTO JOVEN	6427	9	ESSNAN55120409M800	ESCOBEDO	SANCHEZ	ANGELICA
59	DEMOCRACIA Y DESARROLLO	2221	9	ESSNAN55120409M800	ESCOBEDO	SANCHEZ	ANGELICA
29	CENTRO DE ESTUDIOS PARA EL DESARROLLO DE MEXICO	335	9	ESSNLR72090409M600	EUSTACIO	SANCHEZ	LOURDES
20	POR UN MEXICO UNIDO, DEMOCRATICO Y JUSTO	2510	9	ESSNSL65120116M400	ESPINOZA	SANCHEZ	SILVERIA
59	DEMOCRACIA Y DESARROLLO	2267	9	ESSNSL65120116M400	ESPINOZA	SANCHEZ	SILVERIA
17	MOVIMIENTO JOVEN	6439	9	ESSRGD40110309M400	ESCAREÑO	SERVIN	GUADALUPE
17	MOVIMIENTO JOVEN	1660	9	ESSRMG28110921H300	ESPINOSA	SORZA	MAGDALENO
17	MOVIMIENTO JOVEN	6440	9	ESSTRF82012909H200	ESCAMILLA	SOTO	RAFAEL
17	MOVIMIENTO JOVEN	1665	9	ESTRMR57092609M300	ESPINO	TORRES	MARTHA
46	CONCIENCIA CIUDADANA	1606	9	ESTRMR57092609M300	ESPINO	TORRES	MARTHA
17	MOVIMIENTO JOVEN	5235	9	EVVGEL54081621M000	EVANGELISTA	VEGA	ELENA
20	POR UN MEXICO UNIDO, DEMOCRATICO Y JUSTO	2608	9	FDCSMG66102309H100	FIDEL	CASTILLO	MIGUEL ANGEL

**ESTRUCTURA CIUDADANA**  
**LISTADO DE ASOCIACIONES CON LAS QUE SE COMPARTEN MISMOS AFILIADOS**

CLAVE DE ASOCIACION	NOMBRE DE LA ASOCIACION	CONSECUTIVO	ESTADO	CLAVE ELECTORAL	APELLIDO PATERNO	APELLIDO MATERNO	NOMBRE
65	MEXICO AVANZA	4173	9	FDCSMG66102309H100	FIDEL	CASTILLO	MIGUEL ANGEL
65	MEXICO AVANZA	4176	9	FDCSPT72082309M300	FIDEL	CASTILLO	PATRICIA
46	CONCIENCIA CIUDADANA	1657	9	FGSTJR76020309H900	FIGUEROA	SOTOMAYOR	JORGE
59	DEMOCRACIA Y DESARROLLO	2349	9	FGSTJR76020309H900	FIGUEROA	SOTOMAYOR	JORGE
59	DEMOCRACIA Y DESARROLLO	2523	9	FKSLLR75091909M400	FUKUTAKE	SALAZAR	LORENA
17	MOVIMIENTO JOVEN	4435	9	FLARRS73122509M900	FLORES	ARELLANO	ROSA EUGENIA
59	DEMOCRACIA Y DESARROLLO	2362	9	FLARRS73122509M900	FLORES	ARELLANO	ROSA EUGENIA
17	MOVIMIENTO JOVEN	4432	9	FLCRAD71052809M400	FLORES	CARRASCO	ADRIANA
17	MOVIMIENTO JOVEN	8132	30	FLGNAN39061309M700	FLORES	GONZALEZ	ANTONIA
20	POR UN MEXICO UNIDO, DEMOCRATICO Y JUSTO	2651	30	FLGNAN39061309M700	FLORES	GONZALEZ	ANTONIA
46	CONCIENCIA CIUDADANA	1704	30	FLGNAN39061309M700	FLORES	GONZALEZ	ANTONIA
17	MOVIMIENTO JOVEN	1627	9	FLGNBN71123109H100	FLORES	GONZALEZ	BENITO
46	CONCIENCIA CIUDADANA	1703	9	FLGNBN71123109H100	FLORES	GONZALEZ	BENITO
59	DEMOCRACIA Y DESARROLLO	2404	9	FLGNBN71123109H100	FLORES	GONZALEZ	BENITO
17	MOVIMIENTO JOVEN	1630	9	FLGRKR80021409M000	FLORES	GARCIA	KARLA
17	MOVIMIENTO JOVEN	1629	9	FLGRSN63060209M800	FLORES	GARCIA	MARIA SANDRA
67	ERIGIENDO UNA NUEVA REPUBLICA	4686	9	FLGRSN63060209M800	FLORES	GARCIA	MARIA SANDRA
24	ALIANZA SOCIAL DEMOCRATICA	2789	9	FLGTJN54030209H800	FLORES	GUTIERREZ	JUAN MANUEL
46	CONCIENCIA CIUDADANA	1665	9	FLGTJN54030209H800	FLORES	GUTIERREZ	JUAN MANUEL
59	DEMOCRACIA Y DESARROLLO	2407	9	FLGTJN54030209H800	FLORES	GUTIERREZ	JUAN MANUEL
17	MOVIMIENTO JOVEN	3013	15	FLHRGD24121229M200	FLORES	HUERTA	GUADALUPE
17	MOVIMIENTO JOVEN	5943	15	FLHRGL44092407M700	FLORES	HERRERA	GLORIA
20	POR UN MEXICO UNIDO, DEMOCRATICO Y JUSTO	2659	9	FLHRGL64082809M600	FLORES	HERNANDEZ	GLORIA
17	MOVIMIENTO JOVEN	5942	15	FLHRR71030109M500	FLORES	HERNANDEZ	RUTH MARIA
17	MOVIMIENTO JOVEN	1624	9	FLJRCN74041009M200	FLORES	JUAREZ	CONCEPCION
46	CONCIENCIA CIUDADANA	1702	9	FLJRCN74041009M200	FLORES	JUAREZ	CONCEPCION

**ESTRUCTURA CIUDADANA**  
**LISTADO DE ASOCIACIONES CON LAS QUE SE COMPARTEN MISMOS AFILIADOS**

CLAVE DE ASOCIACION	NOMBRE DE LA ASOCIACION	CONSECUTIVO	ESTADO	CLAVE ELECTORAL	APELLIDO PATERNO	APELLIDO MATERNO	NOMBRE
59	DEMOCRACIA Y DESARROLLO	2416	9	FLJRCN74041009M200	FLORES	JUAREZ	CONCEPCION
17	MOVIMIENTO JOVEN	1623	9	FLLPMR79121909M500	FLORES	LOPEZ	MARIBEL
46	CONCIENCIA CIUDADANA	8146	9	FLLPMR79121909M500	FLORES	LOPEZ	MARIBEL
17	MOVIMIENTO JOVEN	1620	9	FLMLRT34073109M600	FLORES	MALDONADO	RUTH MARIA
17	MOVIMIENTO JOVEN	1460	9	FLMRPT65020909M200	FELIPE	MARTINEZ	PATRICIA
17	MOVIMIENTO JOVEN	6505	9	FLPCSL61061509M000	FLORES	PACHECO	SILVIA
46	CONCIENCIA CIUDADANA	1664	9	FLPCSL61061509M000	FLORES	PACHECO	SILVIA
59	DEMOCRACIA Y DESARROLLO	2436	9	FLPCSL61061509M000	FLORES	PACHECO	SILVIA
59	DEMOCRACIA Y DESARROLLO	2437	9	FLPZRY82010609M900	FLORES	PAEZ	REYNA ELIZABETH
17	MOVIMIENTO JOVEN	6498	9	FLQZJN62060311H200	FLORES	QUEZADA	JUAN CARLOS
17	MOVIMIENTO JOVEN	6497	9	FLRMFR78062209H700	FLORES	RAMIREZ	FRANCISCO ALEJANDRO
33	UNION NACIONAL DE CIUDADANOS	1005	9	FLRMFR78062209H700	FLORES	RAMIREZ	FRANCISCO ALEJANDRO
40	REFORMA CIUDADANA	6744	30	FLRMMG81123130H200	FLORES	ROMERO	MIGUEL ANGEL
17	MOVIMIENTO JOVEN	6495	11	FLRYAL79091509H400	FLORES	REYES	ALFREDO ALAIN
17	MOVIMIENTO JOVEN	6491	9	FLTPSN20110109M500	FLORES	TAPIA	SANTA
46	CONCIENCIA CIUDADANA	8135	9	FLTPSN20110109M500	FLORES	TAPIA	SANTA
46	CONCIENCIA CIUDADANA	1666	9	FLTRCN75112721H100	FLORES	TORRES	CONSTANTINO
17	MOVIMIENTO JOVEN	6487	9	FLVRL66122509M500	FLORES	VARGAS	LILIA
46	CONCIENCIA CIUDADANA	1769	9	FNCRCR57051709M000	FUENTES	CORONA	MARIA DEL CARMEN
59	DEMOCRACIA Y DESARROLLO	2508	9	FNCRCR57051709M000	FUENTES	CORONA	MARIA DEL CARMEN
17	MOVIMIENTO JOVEN	8134	9	FNOLRS47051409M800	FONSECA	OLVERA	MARIA ROSA ENEDINA
17	MOVIMIENTO JOVEN	1456	9	FRALEM69061809H800	FERREIRA	ALVAREZ	EMIGDIO
17	MOVIMIENTO JOVEN	1459	9	FRBLCR20081807H100	FERNANDEZ	BOLAÍOS	CARLOS
17	MOVIMIENTO JOVEN	8862	9	FRFLJM64043009H700	FERRER	FLORES	JAIME AMADOR
17	MOVIMIENTO JOVEN	8135	2	FRGLAN74021009M100	FRAGOSO	GALLARDO	MARIA DE LOS ANGELES
17	MOVIMIENTO JOVEN	1453	9	FRPRJS49011316M800	FERRER	PEREZ	JOSEFINA

**ESTRUCTURA CIUDADANA**  
**LISTADO DE ASOCIACIONES CON LAS QUE SE COMPARTEN MISMOS AFILIADOS**

CLAVE DE ASOCIACION	NOMBRE DE LA ASOCIACION	CONSECUTIVO	ESTADO	CLAVE ELECTORAL	APELLIDO PATERNO	APELLIDO MATERNO	NOMBRE
46	CONCIENCIA CIUDADANA	1646	9	FRPRJS49011316M800	FERRER	PEREZ	JOSEFINA
59	DEMOCRACIA Y DESARROLLO	2333	9	FRPRJS49011316M800	FERRER	PEREZ	JOSEFINA
17	MOVIMIENTO JOVEN	1534	15	FRRDCL53100109M200	FERNANDEZ	RADILLA	CELIDA
17	MOVIMIENTO JOVEN	1452	9	FRRJIS72111109H400	FIERRO	ROJAS	ISAAC
18	CONVERGENCIA NACIONAL DE CIUDADANOS	2926	9	FRRJIS72111109H400	FIERRO	ROJAS	ISAAC
59	DEMOCRACIA Y DESARROLLO	2339	9	FRRJIS72111109H400	FIERRO	ROJAS	ISAAC
17	MOVIMIENTO JOVEN	4464	9	FRTRJN78100109M200	FRANCISCO	TORRES	JUANA EDITH
59	DEMOCRACIA Y DESARROLLO	2329	9	FRVZER74010909H500	FERNANDEZ	VAZQUEZ	ERICK
17	MOVIMIENTO JOVEN	1461	9	FVGRMN38100909M000	FAVELA	GARCIA	MANUELA ESTELA
17	MOVIMIENTO JOVEN	6576	9	GBTRMR70022315M400	GABRIEL	TORIBIO	MARTHA
59	DEMOCRACIA Y DESARROLLO	2524	9	GBTRMR70022315M400	GABRIEL	TORIBIO	MARTHA
40	REFORMA CIUDADANA	1197	9	GDALMY77091009M100	GODINEZ	ALARCON	MAYELA LEONILA
40	REFORMA CIUDADANA	1349	9	GDESMG65053009M500	GUADARRAMA	ESTRADA	MARIA MAGDALENA
46	CONCIENCIA CIUDADANA	1917	9	GDLPLS68082420H400	GODINEZ	LOPEZ	JOSE LUIS
59	DEMOCRACIA Y DESARROLLO	2897	9	GDLPLS68082420H400	GODINEZ	LOPEZ	JOSE LUIS
17	MOVIMIENTO JOVEN	7117	9	GDORGD77121209H400	GUADARRAMA	ORTEGA	JOSE GUADALUPE
40	REFORMA CIUDADANA	1199	9	GDRMAR54112509H000	GODINEZ	RAMIREZ	ARMANDO
13	RUMBO A LA DEMOCRACIA	939	9	GDRMER62102009H100	GODINEZ	RAMIREZ	ERNESTO
17	MOVIMIENTO JOVEN	6520	9	GDRVJQ53022309H400	GODINEZ	RIVERA	JOAQUIN
40	REFORMA CIUDADANA	1083	9	GLANAN70080209M900	GALVAN	ANGELES	ANGELICA
40	REFORMA CIUDADANA	8742	9	GLANAN80040209M400	GALVAN	ANGELES	ANAYELLI
17	MOVIMIENTO JOVEN	3086	9	GLBLGR75112109H600	GIL	BALLESTEROS	GERARDO EMILIO
40	REFORMA CIUDADANA	1067	9	GLGLAD69091614M900	GALINDO	GALINDO	ADRIANA MERCEDES
40	REFORMA CIUDADANA	1070	9	GLGNEL30012314M300	GALLARDO	GONZALEZ	ELISA
46	CONCIENCIA CIUDADANA	1786	9	GLGNEL30012314M300	GALLARDO	GONZALEZ	ELISA
17	MOVIMIENTO JOVEN	6605	9	GLGNGB72070809H800	GALINDO	GONZALEZ	GABRIEL

**ESTRUCTURA CIUDADANA**  
**LISTADO DE ASOCIACIONES CON LAS QUE SE COMPARTEN MISMOS AFILIADOS**

CLAVE DE ASOCIACION	NOMBRE DE LA ASOCIACION	CONSECUTIVO	ESTADO	CLAVE ELECTORAL	APELLIDO PATERNO	APELLIDO MATERNO	NOMBRE
17	MOVIMIENTO JOVEN	3588	9	GLGNGD51030609M900	GALAN	GONZALEZ	GUADALUPE
46	CONCIENCIA CIUDADANA	1798	9	GLGNGD51030609M900	GALAN	GONZALEZ	GUADALUPE
17	MOVIMIENTO JOVEN	6604	9	GLGNTR65112109M100	GALINDO	GONZALEZ	MARIA TERESA
46	CONCIENCIA CIUDADANA	1785	9	GLGNTR65112109M100	GALINDO	GONZALEZ	MARIA TERESA
17	MOVIMIENTO JOVEN	4431	9	GLGRAN80020309M500	GALLEGOS	GARCIA	ANA BIANCA
46	CONCIENCIA CIUDADANA	8204	9	GLGRAN80020309M500	GALLEGOS	GARCIA	ANA BIANCA
59	DEMOCRACIA Y DESARROLLO	2563	9	GLGRAN80020309M500	GALLEGOS	GARCIA	ANA BIANCA
40	REFORMA CIUDADANA	1088	9	GLHRTR62090416M100	GALVAN	HERNANDEZ	MARIA TERESA
40	REFORMA CIUDADANA	1068	9	GLHYAD26082809M600	GALINDO	HOYOS	ADRIANA
17	MOVIMIENTO JOVEN	6568	9	GLJMSS75081109M900	GALICIA	JIMENEZ	SUSANA
46	CONCIENCIA CIUDADANA	1779	9	GLJMSS75081109M900	GALICIA	JIMENEZ	SUSANA
59	DEMOCRACIA Y DESARROLLO	2533	9	GLJMSS75081109M900	GALICIA	JIMENEZ	SUSANA
17	MOVIMIENTO JOVEN	6719	15	GLLGGL37030209M900	GALVEZ	LUGO	GUILLERMINA
17	MOVIMIENTO JOVEN	3587	9	GLLNEG47012709M100	GALVAN	LANZ	MARIA EUGENIA
46	CONCIENCIA CIUDADANA	1801	9	GLLNEG47012709M100	GALVAN	LANZ	MARIA EUGENIA
59	DEMOCRACIA Y DESARROLLO	2573	9	GLLNEG47012709M100	GALVAN	LANZ	MARIA EUGENIA
17	MOVIMIENTO JOVEN	4430	9	GLMNR60060609M100	GALVAN	MONTIEL	BERTHA
46	CONCIENCIA CIUDADANA	1799	9	GLMNR60060609M100	GALVAN	MONTIEL	BERTHA
59	DEMOCRACIA Y DESARROLLO	2575	9	GLMNR60060609M100	GALVAN	MONTIEL	BERTHA
46	CONCIENCIA CIUDADANA	3103	9	GLMNCR70021909M900	GALLEGOS	MONROY	CARMEN YASMIN
17	MOVIMIENTO JOVEN	3747	9	GLMRRCR49010409M200	GALLARDO	MARTINEZ	MARIA DEL CARMEN
40	REFORMA CIUDADANA	8738	9	GLMRNR68092209H200	GALAVIZ	MARTINEZ	NORBERTO
17	MOVIMIENTO JOVEN	4429	9	GLMRNT38102609M900	GALVAN	MORALES	NATALIA
40	REFORMA CIUDADANA	1366	9	GLNQFL50052609H100	GUILLEN	NEQUIZ	JOSE FELIPE EDGAR
46	CONCIENCIA CIUDADANA	8195	9	GLRBM591110109M500	GIL	ROBLES	MAYELA
59	DEMOCRACIA Y DESARROLLO	2895	9	GLRBM591110109M500	GIL	ROBLES	MAYELA



**ESTRUCTURA CIUDADANA**  
**LISTADO DE ASOCIACIONES CON LAS QUE SE COMPARTEN MISMOS AFILIADOS**

CLAVE DE ASOCIACION	NOMBRE DE LA ASOCIACION	CONSECUTIVO	ESTADO	CLAVE ELECTORAL	APELLIDO PATERNO	APELLIDO MATERNO	NOMBRE
24	ALIANZA SOCIAL DEMOCRATICA	9642	21	GLRYCR48041921H600	GALINDO	REYES	CRESENCIO
17	MOVIMIENTO JOVEN	6574	9	GLSGLZ54020609M900	GALVAN	SEGURA	LUZ MARIA
17	MOVIMIENTO JOVEN	6648	9	GLZNGD51121221H100	GALIOTI	ZONO	GUADALUPE JUAN
17	MOVIMIENTO JOVEN	6514	22	GMANAL51041116H500	GOMEZ	ANGUIANO	ALEJANDRO
17	MOVIMIENTO JOVEN	6515	9	GMARSS39010909M400	GOMEZ	Y ARREDONDO	SUSANA
40	REFORMA CIUDADANA	8819	9	GMAVBL75033109M500	GOMEZ	AVILA	BLANCA ESTELA
17	MOVIMIENTO JOVEN	2576	9	GMBTOS60072509H300	GOMEZ	BAUTISTA	OSCAR
40	REFORMA CIUDADANA	1212	9	GMC MOR50061909H100	GOMEZ	CAMACHO	ORLANDO
46	CONCIENCIA CIUDADANA	1924	9	GMC MOR50061909H100	GOMEZ	CAMACHO	ORLANDO
59	DEMOCRACIA Y DESARROLLO	2917	9	GMC MOR50061909H100	GOMEZ	CAMACHO	ORLANDO
1	A FAVOR DE MEXICO	7585	15	GMC RAD69092609H700	GOMEZ	CRUZ	ADOLFO
2	ALIANZA SOCIAL	8551	9	GMC RCL72080209M200	GOMEZ	CORTES	CLAUDIA ARGELIA
20	POR UN MEXICO UNIDO, DEMOCRATICO Y JUSTO	3140	9	GMC RSL65021309M800	GOMEZ	CRUZ	SILVIA
33	UNION NACIONAL DE CIUDADANOS	1132	9	GME SBT57100209M000	GOMEZ	ESPINALES	BEATRIZ ANDREA
17	MOVIMIENTO JOVEN	6506	9	GMRGLT73041809M300	GOMEZ	GARCIA	LETICIA
40	REFORMA CIUDADANA	1227	9	GMMCAB82083009M500	GOMEZ	MACEDO	ABIGAIL
40	REFORMA CIUDADANA	8821	9	GMMCIS70110209H000	GOMEZ	MACEDO	ISAAC
17	MOVIMIENTO JOVEN	5917	15	GMLLYL52061409M100	GOMEZ	MALDONADO	YOLANDA
40	REFORMA CIUDADANA	1231	9	GMMRCS77070101H800	GOMEZ	MORALES	CESAR
17	MOVIMIENTO JOVEN	3888	23	GMPSBR78051509M200	GOMEZ	PASTORESSA	BRENDA
46	CONCIENCIA CIUDADANA	1921	23	GMPSBR78051509M200	GOMEZ	PASTORESSA	BRENDA
59	DEMOCRACIA Y DESARROLLO	2955	23	GMPSBR78051509M200	GOMEZ	PASTORESSA	BRENDA
17	MOVIMIENTO JOVEN	3884	9	GMRMAN58031709H500	GOMEZ	RAMIREZ	JOSE ANTONIO
40	REFORMA CIUDADANA	1235	9	GMRMBR45111309H700	GOMEZ	RAMIREZ	BERNARDO
17	MOVIMIENTO JOVEN	1886	9	GMRYRB65032109H100	GOMEZ	REYES	RUBEN
40	REFORMA CIUDADANA	1236	9	GMRYRB65032109H100	GOMEZ	REYES	RUBEN

**ESTRUCTURA CIUDADANA**  
**LISTADO DE ASOCIACIONES CON LAS QUE SE COMPARTEN MISMOS AFILIADOS**

CLAVE DE ASOCIACION	NOMBRE DE LA ASOCIACION	CONSECUTIVO	ESTADO	CLAVE ELECTORAL	APELLIDO PATERNO	APELLIDO MATERNO	NOMBRE
46	CONCIENCIA CIUDADANA	1931	9	GMRYRB65032109H100	GOMEZ	REYES	RUBEN
40	REFORMA CIUDADANA	4692	15	GMRZED70092609H400	GOMEZ	RUIZ	EDSON FRANCISCO
41	ASOCIACION PARA EL PROGRESO Y LA DEMOCRACIA DE MEXICO, A.C.	6926	9	GMSLEL71031709M400	GOMEZ	SALDIVAR	ELIZABETH
17	MOVIMIENTO JOVEN	1948	9	GMSNJS72112409M800	GOMEZ	SANCHEZ	MARIA DE JESUS
17	MOVIMIENTO JOVEN	1885	9	GMSTRS72090409M500	GOMEZ	SOTO	ROSA
40	REFORMA CIUDADANA	1247	9	GMTPLC42080309M700	GOMEZ	TAPIA	CLARA
17	MOVIMIENTO JOVEN	3887	9	GMVLHC71051209H000	GOMEZ	VILLERIAS	HECTOR ALEJANDRO
17	MOVIMIENTO JOVEN	7396	9	GMVZMR63070909M100	GOMEZ	VAZQUEZ	MIREYA OLIVIA
46	CONCIENCIA CIUDADANA	1925	9	GMVZMR63070909M100	GOMEZ	VAZQUEZ	MIREYA OLIVIA
11	CONSEJO NACIONAL DE ORGANIZACIONES	194	9	GNALMR58042609H900	GONZALEZ	ALVA	MARCELINO
33	UNION NACIONAL DE CIUDADANOS	1171	9	GNALMR58042609H900	GONZALEZ	ALVA	MARCELINO
17	MOVIMIENTO JOVEN	7771	15	GNBLDL74092309M300	GONZALEZ	BELTRAN	DOLORES FERNANDA
17	MOVIMIENTO JOVEN	5538	9	GNBRLZ64051309M300	GONZALEZ	BORBOLLON	MARIA DE LA LUZ
46	CONCIENCIA CIUDADANA	2007	9	GNCCGN77020831M600	GONZALEZ	COCON	GINA ESTHER
59	DEMOCRACIA Y DESARROLLO	2986	9	GNCREN77012009H700	GONZALEZ	CRUZ	ENRIQUE
46	CONCIENCIA CIUDADANA	1990	9	GNCRJS48031921M501	GONZALEZ	CORTES	JOSEFA MARIA DOLORES
17	MOVIMIENTO JOVEN	3892	9	GNCSTB62082909M300	GONZALEZ	CASILLAS	BEATRIZ EUGENIA
46	CONCIENCIA CIUDADANA	1996	9	GNCSTB62082909M300	GONZALEZ	CASILLAS	BEATRIZ EUGENIA
40	REFORMA CIUDADANA	1254	9	GNCshr62102809M900	GONZALEZ	CASTRO	HERMELINDA
40	REFORMA CIUDADANA	1274	9	GNCVMR64042309M900	GONZALEZ	CUEVAS	MARTHA XOCHITL
46	CONCIENCIA CIUDADANA	2014	9	GNESPT68011909M500	GONZALEZ	ESQUIVEL	PATRICIA
46	CONCIENCIA CIUDADANA	2021	9	GNGNAR54052120M600	GONZALEZ	GONZALEZ	AURORA
17	MOVIMIENTO JOVEN	8012	9	GNGNMR71031709H300	GONZALEZ	GONZALEZ	MARIO
46	CONCIENCIA CIUDADANA	1947	9	GNGNMR71031709H300	GONZALEZ	GONZALEZ	MARIO
59	DEMOCRACIA Y DESARROLLO	3005	9	GNGNMR71031709H300	GONZALEZ	GONZALEZ	MARIO
17	MOVIMIENTO JOVEN	8017	2	GNGNRL70081809H500	GONZALEZ	GONZALEZ	RAUL

**ESTRUCTURA CIUDADANA**  
**LISTADO DE ASOCIACIONES CON LAS QUE SE COMPARTEN MISMOS AFILIADOS**

CLAVE DE ASOCIACION	NOMBRE DE LA ASOCIACION	CONSECUTIVO	ESTADO	CLAVE ELECTORAL	APELLIDO PATERNO	APELLIDO MATERNO	NOMBRE
17	MOVIMIENTO JOVEN	8152	9	GNGRBT76112909M300	GONZALEZ	GARCIA	BEATRIZ PATRICIA
46	CONCIENCIA CIUDADANA	1995	9	GNGRBT76112909M300	GONZALEZ	GARCIA	BEATRIZ PATRICIA
40	REFORMA CIUDADANA	1180	9	GNGRES51100909M500	GONZALEZ	GARCIA	ESTHER
17	MOVIMIENTO JOVEN	8009	9	GNGRGR55050909H600	GONZALEZ	GARCIA	JOSE GREGORIO
17	MOVIMIENTO JOVEN	1961	9	GNGRTR59061909M900	GONZALEZ	GARCIA	TERESA
54	LEGALIDAD Y TRANSPARENCIA	3457	9	GNHRCR56022409M800	GONZALEZ	HERNANDEZ	CARMEN
17	MOVIMIENTO JOVEN	8027	9	GNHRGR55102409M400	GONZALEZ	HERNANDEZ	GEORGINA
17	MOVIMIENTO JOVEN	8501	9	GNHRGS69080416H700	GONZALEZ	HEREDIA	GASPAR
17	MOVIMIENTO JOVEN	1619	9	GNHRJD72060309M200	GONZALEZ COSIO	HEREDIA	JUDITH AURORA
40	REFORMA CIUDADANA	1336	9	GNHRJD72060309M200	GONZALEZ COSIO	HEREDIA	JUDITH AURORA
46	CONCIENCIA CIUDADANA	2022	9	GNHRJD72060309M200	GONZALEZ COSIO	HEREDIA	JUDITH AURORA
17	MOVIMIENTO JOVEN	8025	9	GNHRJQ56081609H100	GONZALEZ	HERNANDEZ	JOAQUIN
17	MOVIMIENTO JOVEN	8023	9	GNHRLS46082509H800	GONZALEZ	HERNANDEZ	LUIS
59	DEMOCRACIA Y DESARROLLO	3010	9	GNHRLS75100109H300	GONZALEZ	HERNANDEZ	LUIS ANGEL
17	MOVIMIENTO JOVEN	8021	9	GNJKAN24072609M900	GONZALEZ	JAKEZ	ANA MARIA
46	CONCIENCIA CIUDADANA	8191	9	GNJKAN24072609M900	GONZALEZ	JAKEZ	ANA MARIA
17	MOVIMIENTO JOVEN	8020	9	GNLGAL74051809H300	GONZALEZ	LAGUNA	ALEJANDRO
17	MOVIMIENTO JOVEN	8018	9	GNLPCR38110609M800	GONZALEZ	LOPEZ	CARMEN
17	MOVIMIENTO JOVEN	7	9	GNMGPB81070409H000	GONZALEZ	MAGAVA	PABLO
46	CONCIENCIA CIUDADANA	1967	9	GNMGPB81070409H000	GONZALEZ	MAGAVA	PABLO
59	DEMOCRACIA Y DESARROLLO	3023	9	GNMGPB81070409H000	GONZALEZ	MAGAVA	PABLO
17	MOVIMIENTO JOVEN	6	9	GNMGRD80071609H000	GONZALEZ	MAGAÑA	RODRIGO
59	DEMOCRACIA Y DESARROLLO	3024	9	GNMGRD80071609H000	GONZALEZ	MAGAÑA	RODRIGO
17	MOVIMIENTO JOVEN	5971	15	GNMJAN58041011M900	GONZALEZ	MEJIA	ANTONIA
46	CONCIENCIA CIUDADANA	1978	9	GNMRAD74082809M500	GONZALEZ	MARTINEZ	ADELINA
17	MOVIMIENTO JOVEN	8032	9	GNMIRAG46081032H800	GONZALEZ	MURO	AGUSTIN

**ESTRUCTURA CIUDADANA**  
**LISTADO DE ASOCIACIONES CON LAS QUE SE COMPARTEN MISMOS AFILIADOS**

CLAVE DE ASOCIACION	NOMBRE DE LA ASOCIACION	CONSECUTIVO	ESTADO	CLAVE ELECTORAL	APELLIDO PATERNO	APELLIDO MATERNO	NOMBRE
17	MOVIMIENTO JOVEN	4	2	GNMRCR44070909M601	GONZALEZ	MARTINEZ	MARIA DEL CARMEN
46	CONCIENCIA CIUDADANA	7993	9	GNMRLS59030921H200	GONZALEZ	MORALES	JOSE LUIS ALFONSO
59	DEMOCRACIA Y DESARROLLO	3033	9	GNMRLS59030921H200	GONZALEZ	MORALES	JOSE LUIS ALFONSO
33	UNION NACIONAL DE CIUDADANOS	1257	9	GNMRSH79021809M300	GONZALEZ	MORALES	SHARON BARBIE
40	REFORMA CIUDADANA	1305	9	GNMZDL30080313M400	GONZALEZ	MUOZ	DELFINA
2	ALIANZA SOCIAL	8300	9	GNPGMG61110509H300	GONZALEZ	PUGA	MIGUEL
40	REFORMA CIUDADANA	1311	9	GNPRMR80010209H400	GONZALEZ	PEREZ	MARIO FRANCISCO
17	MOVIMIENTO JOVEN	8239	9	GNRJVC82030709H900	GONZALEZ	ROJAS	VICTOR HUGO
17	MOVIMIENTO JOVEN	6531	9	GNNMAR60092515M700	GONZALEZ	RAMIREZ	AURELIA
17	MOVIMIENTO JOVEN	5970	15	GNNMIS69051815M300	GONZALEZ	RAMIREZ	MARIA ISABEL
17	MOVIMIENTO JOVEN	8155	9	GNNMMR78040614M300	GONZALEZ	RAMIREZ	MIREYA
59	DEMOCRACIA Y DESARROLLO	3058	9	GNNMRB71052309H500	GONZALEZ	RAMIREZ	RUBEN
17	MOVIMIENTO JOVEN	1826	9	GNNSAN46080221M600	GONZALEZ	DE LA ROSA	MARIA DE LOS ANGELES
46	CONCIENCIA CIUDADANA	2013	9	GNNSMR69052612M800	GONZALEZ	RIOS	MARIBEL
17	MOVIMIENTO JOVEN	6530	9	GNNRYD48012809H900	GONZALEZ	REYES	EDGAR ARNOLD
40	REFORMA CIUDADANA	7927	9	GNNRYD48012809H900	GONZALEZ	REYES	EDGAR ARNOLD
17	MOVIMIENTO JOVEN	5968	15	GNNRYTR62022116H200	GONZALEZ	REYES	TAURINO
17	MOVIMIENTO JOVEN	6526	9	GNNSLAR58092209H400	GONZALEZ	SALGADO	ARTURO MAURICIO
46	CONCIENCIA CIUDADANA	1992	9	GNNLGB76050509M900	GONZALEZ	SALINAS	GABRIELA
3	AVANZADA LIBERAL DEMOCRATICA	828	9	GNNLPT65061709M201	GONZALEZ	SALAZAR	PATRICIA
46	CONCIENCIA CIUDADANA	2016	9	GNNLPT65061709M201	GONZALEZ	SALAZAR	PATRICIA
40	REFORMA CIUDADANA	1323	9	GNNNFL32030612M100	GONZALEZ	SANDOVAL	FELICITAS
40	REFORMA CIUDADANA	1322	9	GNNNJS73120209H700	GONZALEZ	SANCHEZ	JESUS
17	MOVIMIENTO JOVEN	6524	9	GNNNLS80062009H200	GONZALEZ	SANCHEZ	JOSE LUIS
46	CONCIENCIA CIUDADANA	1970	9	GNNNLS80062009H200	GONZALEZ	SANCHEZ	JOSE LUIS
59	DEMOCRACIA Y DESARROLLO	3075	9	GNNNLS80062009H200	GONZALEZ	SANCHEZ	JOSE LUIS

**ESTRUCTURA CIUDADANA**  
**LISTADO DE ASOCIACIONES CON LAS QUE SE COMPARTEN MISMOS AFILIADOS**

CLAVE DE ASOCIACION	NOMBRE DE LA ASOCIACION	CONSECUTIVO	ESTADO	CLAVE ELECTORAL	APELLIDO PATERNO	APELLIDO MATERNO	NOMBRE
17	MOVIMIENTO JOVEN	6522	9	GNSNMR74121509M400	GONZALEZ	SANCHEZ	MIRIAM MARLENE
17	MOVIMIENTO JOVEN	7388	9	GNSRCR69031909M200	GONZALEZ	SERRANO	CRISTINA
46	CONCIENCIA CIUDADANA	8184	9	GNSRCR69031909M200	GONZALEZ	SERRANO	CRISTINA
40	REFORMA CIUDADANA	1325	9	GNSRRB79110309H200	GONZALEZ	SERRALDE	ROBERTO
24	ALIANZA SOCIAL DEMOCRATICA	3190	9	GNTNJS45102209H700	GONZALEZ	TINOCO	JESUS
40	REFORMA CIUDADANA	1330	9	GNTNJS45102209H700	GONZALEZ	TINOCO	JESUS
17	MOVIMIENTO JOVEN	5969	15	GNTRAD60020409M100	GONZALEZ	TREJO	AIDEE
17	MOVIMIENTO JOVEN	8160	9	GNVLC66011309M400	GONZALEZ	VELASQUEZ	CLAUDIA LETICIA
46	CONCIENCIA CIUDADANA	1961	9	GNVLC66011309M400	GONZALEZ	VELASQUEZ	CLAUDIA LETICIA
59	DEMOCRACIA Y DESARROLLO	3091	9	GNVLC66011309M400	GONZALEZ	VELASQUEZ	CLAUDIA LETICIA
17	MOVIMIENTO JOVEN	6620	9	GNVZMR46071724H900	GONZALEZ	VAZQUEZ	MARCELINO
2	ALIANZA SOCIAL	8554	9	GNXXMX41060611M100	GONZALEZ	XX	M JESUS
40	REFORMA CIUDADANA	1335	9	GNZGYS71012409M400	GONZALEZ	ZUIIGA	YESENIA
59	DEMOCRACIA Y DESARROLLO	3096	9	GNZVRB62022205H000	GONZALEZ	ZAVALA	ROBERTO
17	MOVIMIENTO JOVEN	6557	9	GRAGMG53071511H000	GARCIA	AGUILAR	MIGUEL
46	CONCIENCIA CIUDADANA	1837	9	GRAGMG53071511H000	GARCIA	AGUILAR	MIGUEL
59	DEMOCRACIA Y DESARROLLO	2595	9	GRAGMG53071511H000	GARCIA	AGUILAR	MIGUEL
70	JOVENES UNIVERSITARIOS POR MEXICO	3685	9	GRAGVC77011009H100	GUERRERO	AGUILAR	VICTOR
17	MOVIMIENTO JOVEN	6647	9	GRAGZS26121711H300	GUERRERO	AGUILAR	ZOSIMO
59	DEMOCRACIA Y DESARROLLO	3141	9	GRAGZS26121711H300	GUERRERO	AGUILAR	ZOSIMO
17	MOVIMIENTO JOVEN	4416	9	GRALBT77100809M800	GARCIA	ALDAMA	BEATRIZ ANGELICA
59	DEMOCRACIA Y DESARROLLO	2598	9	GRALBT77100809M800	GARCIA	ALDAMA	BEATRIZ ANGELICA
17	MOVIMIENTO JOVEN	3804	9	GRALCL41081209M800	GARCIA	Y ALCANTARA	CLARA
17	MOVIMIENTO JOVEN	3581	9	GRALRC73080909M700	GARCIA	ALDAMA	MARIA DEL ROCIO
40	REFORMA CIUDADANA	1097	9	GRAMPL44011113H600	GARCIA	AMADOR	PALEMON
17	MOVIMIENTO JOVEN	1210	15	GRAPPL63021720M500	GARCIA	APARICIO	PAULA FLORENCIA

**ESTRUCTURA CIUDADANA**  
**LISTADO DE ASOCIACIONES CON LAS QUE SE COMPARTEN MISMOS AFILIADOS**

CLAVE DE ASOCIACION	NOMBRE DE LA ASOCIACION	CONSECUTIVO	ESTADO	CLAVE ELECTORAL	APELLIDO PATERNO	APELLIDO MATERNO	NOMBRE
17	MOVIMIENTO JOVEN	3285	15	GRARMR43122829M800	GARCIA	ARENAS	MAURA
17	MOVIMIENTO JOVEN	6646	9	GRARSS61052409M700	GUERRERO	ARZOLA	SUSANA
59	DEMOCRACIA Y DESARROLLO	3143	9	GRARSS61052409M700	GUERRERO	ARZOLA	SUSANA
17	MOVIMIENTO JOVEN	8168	9	GRBRAN72020409H000	GRAJALES	BERNAL	JOSE ANTONIO
46	CONCIENCIA CIUDADANA	2028	9	GRBRJM76122709H200	GRAJALES	BERNAL	JAIME
30	ORGANIZACION POLITICA DEL DEPORTE DE MEXICO	2341	9	GRBRMR75070309H700	GARCIA	BARCENAS	MAURICIO
55	SOCIEDAD LIBERAL	217	9	GRCRDN37081409M000	GARCIA	CRUZ	DIONICIA
17	MOVIMIENTO JOVEN	3593	9	GRCRIN64110409M600	GARCIA	CERVANTES	MARIA INES
40	REFORMA CIUDADANA	1105	9	GRCRJL78060409H400	GARCIA	CARDOSO	JULIO CESAR
70	JOVENES UNIVERSITARIOS POR MEXICO	3696	9	GRCRJL78060409H400	GARCIA	CARDOSO	JULIO CESAR
17	MOVIMIENTO JOVEN	6801	9	GRCRLR78021109M201	GARCIA	CARRILLO	MARIA DE LOURDES
46	CONCIENCIA CIUDADANA	1859	9	GRCRLR78021109M201	GARCIA	CARRILLO	MARIA DE LOURDES
59	DEMOCRACIA Y DESARROLLO	2625	9	GRCRLR78021109M201	GARCIA	CARRILLO	MARIA DE LOURDES
17	MOVIMIENTO JOVEN	3595	9	GRCRVR76081509M600	GARCIA	CARRILLO	VERONICA CONCEPCION
46	CONCIENCIA CIUDADANA	1860	9	GRCRVR76081509M600	GARCIA	CARRILLO	VERONICA CONCEPCION
17	MOVIMIENTO JOVEN	6650	9	GRDRJS47041409H900	GURRERO	DUARTE	JESUS
17	MOVIMIENTO JOVEN	5422	9	GRDZAG22051209H200	GUERRERO	DIAZ	AGUSTIN
17	MOVIMIENTO JOVEN	3590	9	GRDZRT77112209M200	GARCIA	DIAZ	RUTH ISELA
17	MOVIMIENTO JOVEN	6559	9	GRFLAN49112909H300	GARCIA	FALCON	JOSE ANTONIO
24	ALIANZA SOCIAL DEMOCRATICA	2939	9	GRFLAN49112909H300	GARCIA	FALCON	JOSE ANTONIO
46	CONCIENCIA CIUDADANA	1836	9	GRFLAN49112909H300	GARCIA	FALCON	JOSE ANTONIO
59	DEMOCRACIA Y DESARROLLO	2651	9	GRFLAN49112909H300	GARCIA	FALCON	JOSE ANTONIO
17	MOVIMIENTO JOVEN	6564	9	GRFNJS55071209H500	GARCIA	FUENTES	JOSE DE JESUS
17	MOVIMIENTO JOVEN	6565	9	GRFRBR45032009M000	GARCIA	FRAGOSO	MARIA BERTHA
46	CONCIENCIA CIUDADANA	1835	9	GRFRBR45032009M000	GARCIA	FRAGOSO	MARIA BERTHA
59	DEMOCRACIA Y DESARROLLO	2661	9	GRFRBR45032009M000	GARCIA	FRAGOSO	MARIA BERTHA

**ESTRUCTURA CIUDADANA**  
**LISTADO DE ASOCIACIONES CON LAS QUE SE COMPARTEN MISMOS AFILIADOS**

CLAVE DE ASOCIACION	NOMBRE DE LA ASOCIACION	CONSECUTIVO	ESTADO	CLAVE ELECTORAL	APELLIDO PATERNO	APELLIDO MATERNO	NOMBRE
40	REFORMA CIUDADANA	1183	9	GRGMJN69030809H200	GARDUÑO	GOMEZ	JUAN DE JESUS
46	CONCIENCIA CIUDADANA	1968	9	GRGNBN64033109H400	GARCIA	GONZALEZ	JOSE BENJAMIN
40	REFORMA CIUDADANA	6756	30	GRGNJS78031209H300	GARCIA	GONZALEZ	JESUS OCTAVIO
17	MOVIMIENTO JOVEN	3286	15	GRGNRS41092716M500	GARCIA	GONZALEZ	ROSA
11	CONSEJO NACIONAL DE ORGANIZACIONES	292	9	GRGRAN73061320H100	GARCIA	GARCIA	ANTONIO
17	MOVIMIENTO JOVEN	8003	9	GRGRLS76053109H000	GUERRERO	GUERRA	LUIS JAVIER
44	UNIDAD NACIONAL PROGRESISTA	3078	9	GRGRLS76053109H000	GUERRERO	GUERRA	LUIS JAVIER
59	DEMOCRACIA Y DESARROLLO	3150	9	GRGRLS76053109H000	GUERRERO	GUERRA	LUIS JAVIER
60	ESPERANZA CIUDADANA	8040	9	GRGRLS76053109H000	GUERRERO	GUERRA	LUIS JAVIER
17	MOVIMIENTO JOVEN	8188	9	GRGRLZ76092209M901	GORDILLO	GARCIA	LUZ MARIA
46	CONCIENCIA CIUDADANA	2024	9	GRGRLZ76092209M901	GORDILLO	GARCIA	LUZ MARIA
17	MOVIMIENTO JOVEN	3787	9	GRGTE64020809M500	GARCIA	GUTIERREZ	ESTELA
17	MOVIMIENTO JOVEN	3786	9	GRGTFR57123109H800	GARCIA	GUTIERREZ	FERNANDO SILVESTRE
17	MOVIMIENTO JOVEN	3776	9	GRHNAR59031909M400	GARCIA	HINOJOSA	ARACELI
59	DEMOCRACIA Y DESARROLLO	3110	9	GRHRAL46102215M100	GRANADOS	HURTADO	ALICIA
40	REFORMA CIUDADANA	1132	9	GRHRAS45081511M600	GARCIA	HERNANDEZ	ASUNCION
17	MOVIMIENTO JOVEN	3785	9	GRHRDN79012209H900	GARCIA	HERNANDEZ	DANIEL FELIX
46	CONCIENCIA CIUDADANA	1833	9	GRHRDN79012209H900	GARCIA	HERNANDEZ	DANIEL FELIX
59	DEMOCRACIA Y DESARROLLO	2696	9	GRHRDN79012209H900	GARCIA	HERNANDEZ	DANIEL FELIX
17	MOVIMIENTO JOVEN	7408	9	GRHRES71063009M300	GRANADOS	HEREDIA	MARIA ESTHER
17	MOVIMIENTO JOVEN	3782	9	GRHRJS55120609H800	GARCIA	HERNANDEZ	JESUS
17	MOVIMIENTO JOVEN	3780	9	GRHRLS72060809H800	GARCIA	HERNANDEZ	LUIS JORGE
40	REFORMA CIUDADANA	1134	9	GRHTTR70120509M700	GARCIA	HUITZIL	MARIA TERESA
46	CONCIENCIA CIUDADANA	2386	15	GRJMTN79022509M200	GARCIA	JIMENEZ	TONANTZIN ELENA
17	MOVIMIENTO JOVEN	3774	9	GRJRJN46062009H400	GARCIA	JUAREZ	JUAN MANUEL
35	FRATERNIDAD SOCIALISTA	1417	9	GRJRJN46062009H400	GARCIA	JUAREZ	JUAN MANUEL

**ESTRUCTURA CIUDADANA**  
**LISTADO DE ASOCIACIONES CON LAS QUE SE COMPARTEN MISMOS AFILIADOS**

CLAVE DE ASOCIACION	NOMBRE DE LA ASOCIACION	CONSECUTIVO	ESTADO	CLAVE ELECTORAL	APELLIDO PATERNO	APELLIDO MATERNO	NOMBRE
46	CONCIENCIA CIUDADANA	1842	9	GRJR.JN46062009H400	GARCIA	JUAREZ	JUAN MANUEL
59	DEMOCRACIA Y DESARROLLO	2714	9	GRJR.JN46062009H400	GARCIA	JUAREZ	JUAN MANUEL
17	MOVIMIENTO JOVEN	85	15	GRLBTR61030209M400	GARCIA	LIBRADO	TERESA
17	MOVIMIENTO JOVEN	5541	9	GRLPFB75012009M100	GARCIA	LOPEZ	FABIOLA
40	REFORMA CIUDADANA	1141	9	GRMNIS65051511M000	GARCIA	MANCILLA	MARIA ISIDRA
40	REFORMA CIUDADANA	1344	9	GRMNJN71122709M500	GRANADOS	MENDOZA	JUANA
41	ASOCIACION PARA EL PROGRESO Y LA DEMOCRACIA DE MEXICO, A.C.	7008	9	GRMNM61070309M300	GUERRERO	MENDOZA	MARIA MARGARITA
29	CENTRO DE ESTUDIOS PARA EL DESARROLLO DE MEXICO	349	9	GRMNPT60121609M500	GUERRA	MONDRAGON	PATRICIA
17	MOVIMIENTO JOVEN	4428	9	GRMNR62070509M000	GARCIA	MENDOZA	ROSARIO
33	UNION NACIONAL DE CIUDADANOS	1391	9	GRMRAD60081220M000	GARCIA	MARTINEZ	ADELAIDA
47	DEMOCRACIA CONSTITUCIONAL	6374	9	GRMRAD60081220M000	GARCIA	MARTINEZ	ADELAIDA
65	MEXICO AVANZA	4365	9	GRMRAD60081220M000	GARCIA	MARTINEZ	ADELAIDA
17	MOVIMIENTO JOVEN	3073	9	GRMRCL78083009M000	GARCIA	MORENO	CLAUDIA
36	UNIDAD CIVICA PROYECTO DEL PUEBLO	3349	9	GRMRCL78083009M000	GARCIA	MORENO	CLAUDIA
17	MOVIMIENTO JOVEN	3762	9	GRMREG47042509M101	GARCIA	MORENO	MARIA EUGENIA
46	CONCIENCIA CIUDADANA	1821	9	GRMREG47042509M101	GARCIA	MORENO	MARIA EUGENIA
59	DEMOCRACIA Y DESARROLLO	2757	9	GRMREG47042509M101	GARCIA	MORENO	MARIA EUGENIA
17	MOVIMIENTO JOVEN	6624	9	GRMR577072309H100	GRANADOS	MARTINEZ	EUSEBIO
17	MOVIMIENTO JOVEN	6721	15	GRMRJS58031920M100	GARCIA	MARTINEZ	JOSEFINA
65	MEXICO AVANZA	4238	9	GRMRL53052309M501	GARCIA	MARTINEZ	MARIA DE LOURDES
1	A FAVOR DE MEXICO	7048	9	GRMRLZ67122709M800	GARCIA	MORALES	LUZ MARIA
40	REFORMA CIUDADANA	1144	9	GRMRRL75122609H600	GARCIA	MARTINEZ	RAUL
46	CONCIENCIA CIUDADANA	1857	9	GRMRRL75122609H600	GARCIA	MARTINEZ	RAUL
59	DEMOCRACIA Y DESARROLLO	2739	9	GRMRRL75122609H600	GARCIA	MARTINEZ	RAUL
17	MOVIMIENTO JOVEN	7776	24	GRMRSL55070109M800	GUERRERO	MARTINEZ	SILVIA
17	MOVIMIENTO JOVEN	1742	9	GRMYLS73030109H700	GARCIA	MAYEN	LUIS ANTONIO



**ESTRUCTURA CIUDADANA**  
**LISTADO DE ASOCIACIONES CON LAS QUE SE COMPARTEN MISMOS AFILIADOS**

CLAVE DE ASOCIACION	NOMBRE DE LA ASOCIACION	CONSECUTIVO	ESTADO	CLAVE ELECTORAL	APELLIDO PATERNO	APELLIDO MATERNO	NOMBRE
46	CONCIENCIA CIUDADANA	1819	9	GRMYLS73030109H700	GARCIA	MAYEN	LUIS ANTONIO
59	DEMOCRACIA Y DESARROLLO	2743	9	GRMYLS73030109H700	GARCIA	MAYEN	LUIS ANTONIO
17	MOVIMIENTO JOVEN	1744	9	GRMZJM66072409H500	GARCIA	MUÑOZ	JAIME ANTONIO
46	CONCIENCIA CIUDADANA	1820	9	GRMZJM66072409H500	GARCIA	MUÑOZ	JAIME ANTONIO
59	DEMOCRACIA Y DESARROLLO	2758	9	GRMZJM66072409H500	GARCIA	MUÑOZ	JAIME ANTONIO
17	MOVIMIENTO JOVEN	3760	9	GRNJAN69082109M700	GARCIA	NAJERA	ANGELICA
40	REFORMA CIUDADANA	1154	9	GRNJAN69082109M700	GARCIA	NAJERA	ANGELICA
17	MOVIMIENTO JOVEN	3757	9	GROBDL81112409M000	GARCIA	OBREGON	DULCE
59	DEMOCRACIA Y DESARROLLO	2769	9	GROSSN73041309M300	GARCIA	OSNAYA	SANDRA
17	MOVIMIENTO JOVEN	3752	9	GRPCMA61082222M700	GARCIA	PICAZO	MA ISABEL
17	MOVIMIENTO JOVEN	2571	9	GRPCXV30123022H300	GRANADOS	PACHECO	XAVIER
17	MOVIMIENTO JOVEN	3754	9	GRPRAN27041731M700	GARCIA	PEREZ	ANA MARIA
40	REFORMA CIUDADANA	1157	9	GRPRAN27041731M700	GARCIA	PEREZ	ANA MARIA
17	MOVIMIENTO JOVEN	6738	9	GRPRMR69062409M400	GUERRERO	PEREZ	MARIBEL
17	MOVIMIENTO JOVEN	6637	9	GRRBRS50100409M900	GUARNEROS	ROBLES	ROSA MARIA
40	REFORMA CIUDADANA	1165	9	GRRDGL50073109H300	GARCIA	RODRIGUEZ	GELACIO MARIO
17	MOVIMIENTO JOVEN	6621	9	GRRIMR78081809M600	GRANADOS	DEL RIO	MARTHA
17	MOVIMIENTO JOVEN	7998	9	GRRJEL67070509M600	GUERRERO	ROJAS	ELIZABETH
17	MOVIMIENTO JOVEN	6763	9	GRRJNR68082409M400	GUERRERO	ROJAS	NORMA GABRIELA
54	LEGALIDAD Y TRANSPARENCIA	3456	9	GRRMJR45111711H300	GUERRERO	RAMIREZ	JORGE
59	DEMOCRACIA Y DESARROLLO	2806	9	GRRMMG80112709H800	GARCIA	ROMERO	MIGUEL ANGEL
17	MOVIMIENTO JOVEN	3750	9	GRRMRB69041822H201	GARCIA	RAMIREZ	ROBERTO
17	MOVIMIENTO JOVEN	1614	9	GRRVMN73110909H000	GARCIA	RIVERA	MANUEL EUSEBIO
17	MOVIMIENTO JOVEN	3749	9	GRRVTR57100316M600	GARCIA	RIVERA	MARIA TERESA
59	DEMOCRACIA Y DESARROLLO	2808	9	GRRZAN38072614M300	GARCIA	RUIZ	ANA MARIA
46	CONCIENCIA CIUDADANA	1856	9	GRRZAN55112709H800	GARCIA	REZA	ANTONIO

**ESTRUCTURA CIUDADANA**  
**LISTADO DE ASOCIACIONES CON LAS QUE SE COMPARTEN MISMOS AFILIADOS**

CLAVE DE ASOCIACION	NOMBRE DE LA ASOCIACION	CONSECUTIVO	ESTADO	CLAVE ELECTORAL	APELLIDO PATERNO	APELLIDO MATERNO	NOMBRE
59	DEMOCRACIA Y DESARROLLO	2794	9	GRRZAN55112709H800	GARCIA	REZA	ANTONIO
59	DEMOCRACIA Y DESARROLLO	2795	9	GRRZAN58030709M200	GARCIA	REZA	MARIA DE LOS ANGELES
17	MOVIMIENTO JOVEN	2909	9	GRRZEG60071509M500	GARCIA	RUIZ	EUGENIA VENTURA
41	ASOCIACION PARA EL PROGRESO Y LA DEMOCRACIA DE MEXICO, A.C.	6989	9	GRRZVR71013109M100	GARFIAS	RUIZ	VIRGINIA SUSANA
59	DEMOCRACIA Y DESARROLLO	2857	9	GRRZVR71013109M100	GARFIAS	RUIZ	VIRGINIA SUSANA
17	MOVIMIENTO JOVEN	5427	9	GRSLSR34021609M000	GARCIA	SOLORIO	SERAFINA
17	MOVIMIENTO JOVEN	8145	9	GRSNDL74070809M500	GARCIA	SANTIAGO	DILERY
17	MOVIMIENTO JOVEN	1607	9	GRSNEL39121216M800	GARCIA	SANTILLAN	MARIA ELENA
17	MOVIMIENTO JOVEN	6653	9	GRSNEV72032309M300	GUERRERO	SANDOVAL	EVA JOSEFINA
17	MOVIMIENTO JOVEN	8173	9	GRSNGD68050909M400	GUERRERO	SANDOVAL	MARIA GUADALUPE
17	MOVIMIENTO JOVEN	5972	15	GRSNHR69011309M300	GRANADA	SANCHEZ	HERMINIA
17	MOVIMIENTO JOVEN	1604	9	GRSNJN76072309H800	GARCIA	SANDOVAL	JUAN CARLOS
41	ASOCIACION PARA EL PROGRESO Y LA DEMOCRACIA DE MEXICO, A.C.	6998	9	GRSNJS64031909H900	GUARNEROS	SANTILLAN	JOSE
17	MOVIMIENTO JOVEN	1606	23	GRSNMR74063015M501	GARCIA	SANTILLAN	MIRIAM THELMA
17	MOVIMIENTO JOVEN	3900	9	GRSNRL79081509H900	GEORGE	SANCHEZ	RAUL GUADALUPE
70	JOVENES UNIVERSITARIOS POR MEXICO	3763	9	GRSNRY63100709H500	GARCIA	SANTIAGO	RAYMUNDO ARTURO
17	MOVIMIENTO JOVEN	1603	9	GRSRES61070109M800	GARCIA	SORIA	MARIA ESTHER
17	MOVIMIENTO JOVEN	1602	9	GRTRFR68041920H900	GARCIA	TORRES	FERMIN ANGEL
17	MOVIMIENTO JOVEN	1599	9	GRVLAN37092809M600	GARCIA	VALDEZ	ANGELINA
17	MOVIMIENTO JOVEN	8143	9	GRVLJR48111009H300	GARCIA	VALDEZ	JORGE
17	MOVIMIENTO JOVEN	1597	9	GRVLMR46081516M500	GARCIA	VILLA	MARIA
40	REFORMA CIUDADANA	1363	9	GRVZOL71030409M600	GUERRERO	VAZQUEZ	OLGA ADRIANA
40	REFORMA CIUDADANA	1362	9	GRVZSN69062009M802	GUERRERO	VAZQUEZ	MARIA SANDRA MARIBEL
17	MOVIMIENTO JOVEN	8178	9	GRZCAR62052009M900	GUERRERO	ZACARIAS	ARACELI
14	PROFESIONALES POR MEXICO	1974	9	GRZGTR48112809M700	GARCIA	ZUIIGA	MARIA TERESA
17	MOVIMIENTO JOVEN	1595	9	GRZGTR48112809M700	GARCIA	ZUIIGA	MARIA TERESA

**ESTRUCTURA CIUDADANA**  
**LISTADO DE ASOCIACIONES CON LAS QUE SE COMPARTEN MISMOS AFILIADOS**

CLAVE DE ASOCIACION	NOMBRE DE LA ASOCIACION	CONSECUTIVO	ESTADO	CLAVE ELECTORAL	APELLIDO PATERNO	APELLIDO MATERNO	NOMBRE
59	DEMOCRACIA Y DESARROLLO	3184	9	GTCRDN74112709H700	GUTIERREZ	CARVAJAL	DANIEL TUPAJ
40	REFORMA CIUDADANA	1373	9	GTCREN78020809M100	GUTIERREZ	CRUZ	EUNICE YANINA
17	MOVIMIENTO JOVEN	8006	9	GTDMMG48120209H600	GUTIERREZ	DOMINGUEZ	MIGUEL ANGEL
17	MOVIMIENTO JOVEN	3902	9	GTGLAN69020212M701	GATICA	GALLARDO	ANABEL
17	MOVIMIENTO JOVEN	8004	9	GTGLSL55011930M100	GUTIERREZ	GALICIA	SILVIA
40	REFORMA CIUDADANA	1377	9	GTGLVL80070109M100	GUTIERREZ	GALINDO	VALERIA
52	ENLACES CIUDADANOS Y ORGANIZACION SOCIAL	5763	9	GTJRIS73090209H100	GUTIERREZ	JUAREZ	ISRAEL JOSUE
17	MOVIMIENTO JOVEN	6603	9	GTLPCY78031909M000	GUTIERREZ	LOPEZ	CYNTHIA GABRIELA
17	MOVIMIENTO JOVEN	4894	9	GTLPMR73120609H200	GUTIERREZ	LOPEZ	MARCO ANTONIO
17	MOVIMIENTO JOVEN	3698	9	GTLYCL72101709M200	GUTIERREZ	LOYOLA	CLAUDIA
24	ALIANZA SOCIAL DEMOCRATICA	3267	9	GTLYCL72101709M200	GUTIERREZ	LOYOLA	CLAUDIA
46	CONCIENCIA CIUDADANA	2067	9	GTLYCL72101709M200	GUTIERREZ	LOYOLA	CLAUDIA
17	MOVIMIENTO JOVEN	6599	9	GTMLRS76120309M500	GUTIERREZ	MALACATE	ROSALIA
17	MOVIMIENTO JOVEN	6595	9	GTMNEL62092309M800	GUTIERREZ	MONDRAGON	MARIA ELENA
4	PARTICIPA	679	9	GTMRMN46081609H900	GUTIERREZ	MORENO	MANUEL
17	MOVIMIENTO JOVEN	6594	9	GTMRMN46081609H900	GUTIERREZ	MORENO	MANUEL
40	REFORMA CIUDADANA	1394	9	GTMRNR68102809M400	GUTIERREZ	MARTINEZ	NORA AIDA
17	MOVIMIENTO JOVEN	6592	9	GTPNIN44072809H400	GUTIERREZ	PINEDA	INOCENCIO
46	CONCIENCIA CIUDADANA	2044	9	GTPNIN44072809H400	GUTIERREZ	PINEDA	INOCENCIO
59	DEMOCRACIA Y DESARROLLO	3214	9	GTPNIN44072809H400	GUTIERREZ	PINEDA	INOCENCIO
59	DEMOCRACIA Y DESARROLLO	3216	9	GTQRMG37100614H000	GUTIERREZ	QUIRARTE	MIGUEL
17	MOVIMIENTO JOVEN	6588	9	GTRCJR76052609H900	GUTIERREZ	RECINAS	JORGE ERNESTO
59	DEMOCRACIA Y DESARROLLO	3220	9	GTRCJR76052609H900	GUTIERREZ	RECINAS	JORGE ERNESTO
17	MOVIMIENTO JOVEN	5419	9	GTRMMR29040109H200	GUTIERREZ	ROMERO	MARIO
17	MOVIMIENTO JOVEN	6589	9	GTSLEN52081109H700	GUTIERREZ	SALDAÑA	ENRIQUE
17	MOVIMIENTO JOVEN	6587	9	GTSLMN74061809H800	GUTIERREZ	SALGADO	MANUEL

**ESTRUCTURA CIUDADANA**  
**LISTADO DE ASOCIACIONES CON LAS QUE SE COMPARTEN MISMOS AFILIADOS**

CLAVE DE ASOCIACION	NOMBRE DE LA ASOCIACION	CONSECUTIVO	ESTADO	CLAVE ELECTORAL	APELLIDO PATERNO	APELLIDO MATERNO	NOMBRE
46	CONCIENCIA CIUDADANA	2071	9	GTSLMN74061809H800	GUTIERREZ	SALGADO	MANUEL
17	MOVIMIENTO JOVEN	6586	9	GTSLMR69052309M700	GUTIERREZ	SALGADO	MARIANA
17	MOVIMIENTO JOVEN	6585	9	GTSLNR70080709M100	GUTIERREZ	SALGADO	NORMA ANGELICA
17	MOVIMIENTO JOVEN	6584	9	GTVLGD48030209M400	GUTIERREZ	VALERIANO	GUADALUPE
46	CONCIENCIA CIUDADANA	2061	9	GTVLGD48030209M400	GUTIERREZ	VALERIANO	GUADALUPE
59	DEMOCRACIA Y DESARROLLO	3227	9	GTVLGD48030209M400	GUTIERREZ	VALERIANO	GUADALUPE
46	CONCIENCIA CIUDADANA	2038	9	GVCRCBN59011909H200	GUEVARA	CERVANTES	BENJAMIN
2	ALIANZA SOCIAL	8304	9	GVLPHR23102821M200	GUEVARA	LOPEZ	HERMELINDA
17	MOVIMIENTO JOVEN	3696	9	GVMROS82080309H400	GUEVARA	MIRANDA	OSCAR
46	CONCIENCIA CIUDADANA	2037	9	GVMROS82080309H400	GUEVARA	MIRANDA	OSCAR
59	DEMOCRACIA Y DESARROLLO	3165	9	GVMROS82080309H400	GUEVARA	MIRANDA	OSCAR
17	MOVIMIENTO JOVEN	1218	15	GYESJL63061909M200	GAYTAN	ESTRADA	JULIA
40	REFORMA CIUDADANA	1405	9	GZALEL75061709M800	GUZMAN	ALVARADO	ELIZABETH
46	CONCIENCIA CIUDADANA	2082	9	GZALEL75061709M800	GUZMAN	ALVARADO	ELIZABETH
17	MOVIMIENTO JOVEN	6579	9	GZARSM62072809H400	GUZMAN	ARROYO	SIMON
40	REFORMA CIUDADANA	7896	9	GZBNJN77021221H100	GAZCA	BENITEZ	JUAN MANUEL
17	MOVIMIENTO JOVEN	7777	15	GZBRIR59060309M800	GUZMAN	BURGOS	IRMA
40	REFORMA CIUDADANA	1408	20	GZCBAB77101520H000	GUZMAN	CABRERA	ABRAHAM DAVID
40	REFORMA CIUDADANA	1409	9	GZCBDJ81092520M100	GUZMAN	CABRERA	DEJANIRA
40	REFORMA CIUDADANA	6794	30	GZDRRB79071730H700	GUZMAN	DURAN	ROBERTO
17	MOVIMIENTO JOVEN	6578	9	GZDZMR78121709M900	GUZMAN	DIAZ	MIRIAM XOCHITL
40	REFORMA CIUDADANA	1414	9	GZGNCR66060209M400	GUZMAN	GONZALEZ	MARIA DEL CARMEN
17	MOVIMIENTO JOVEN	7773	15	GZHRFR71051511H200	GUIZAR	HERNANDEZ	FRANCISCO
40	REFORMA CIUDADANA	1419	9	GZMNAD42073009H200	GUZMAN	MENDOZA	ADOLFO
17	MOVIMIENTO JOVEN	6610	9	GZSNFR56020420M300	GUZMAN	SANTIAGO	FRANCISCA JUANA
17	MOVIMIENTO JOVEN	6609	9	GZSNMG54072220H600	GUZMAN	SANTIAGO	MAGDALENO

**ESTRUCTURA CIUDADANA**  
**LISTADO DE ASOCIACIONES CON LAS QUE SE COMPARTEN MISMOS AFILIADOS**

CLAVE DE ASOCIACION	NOMBRE DE LA ASOCIACION	CONSECUTIVO	ESTADO	CLAVE ELECTORAL	APELLIDO PATERNO	APELLIDO MATERNO	NOMBRE
17	MOVIMIENTO JOVEN	6614	9	GZVCAN22120416M900	GUZMAN	VACA	ANGELA
17	MOVIMIENTO JOVEN	4452	9	HDHDMR30010609H000	HADID	HADID	MARCOS
17	MOVIMIENTO JOVEN	5514	9	HDRMGB47082409M400	HIDALGO MONROY	ROMERO	GABRIELA
40	REFORMA CIUDADANA	1622	9	HDRMGB47082409M400	HIDALGO MONROY	ROMERO	GABRIELA
59	DEMOCRACIA Y DESARROLLO	3522	9	HDRMGB47082409M400	HIDALGO MONROY	ROMERO	GABRIELA
46	CONCIENCIA CIUDADANA	2278	9	HNSVLC46021909M301	HINOJOSA	SAAVEDRA	LUCIA AURORA
40	REFORMA CIUDADANA	7736	9	HRABCR52111309H200	HERNANDEZ	ABREGO	CARLOS
17	MOVIMIENTO JOVEN	4468	9	HRALAN73020209H900	HORTA	ALONSO	JOSE ANTONIO
40	REFORMA CIUDADANA	4702	15	HRARSL81031409M400	HERNANDEZ	ARANDA	SILVIA EVELYN
17	MOVIMIENTO JOVEN	7618	9	HRAZNM58122730M000	HERNANDEZ	AZAMAR	NOEMI
46	CONCIENCIA CIUDADANA	8205	9	HRAZNM58122730M000	HERNANDEZ	AZAMAR	NOEMI
17	MOVIMIENTO JOVEN	5237	9	HRBRLL69122509M600	HERNANDEZ	BARRETO	LILIA
17	MOVIMIENTO JOVEN	5520	9	HRBRLZ58052109M800	HUERTA	BORJA	LUZ MARIA
17	MOVIMIENTO JOVEN	7616	9	HRBSFL13032209H100	HERNANDEZ	BASSOCO	FELICIANO
40	REFORMA CIUDADANA	1443	9	HRBSFL13032209H100	HERNANDEZ	BASSOCO	FELICIANO
46	CONCIENCIA CIUDADANA	2114	9	HRCLCR62061309M100	HERNANDEZ	CALDERILLA	CARMEN ANTONIA
59	DEMOCRACIA Y DESARROLLO	3299	9	HRCLCR62061309M100	HERNANDEZ	CALDERILLA	CARMEN ANTONIA
40	REFORMA CIUDADANA	1453	9	HRCNHN54122713M600	HERNANDEZ	CONTADOR	JUANA
17	MOVIMIENTO JOVEN	4964	9	HRCRAM55071009M600	HERNANDEZ	CORONA	AMALIA
40	REFORMA CIUDADANA	1533	9	HRCRAM55071009M600	HERNANDEZ	CORONA	AMALIA
17	MOVIMIENTO JOVEN	4453	9	HRCRAT56031104M600	HEREDIA	CRUZ	ATILANA
17	MOVIMIENTO JOVEN	4963	9	HRCRFL50053029M500	HERNANDEZ	CERON	MARIA FELIX
40	REFORMA CIUDADANA	1454	9	HRCRJR65081409H600	HERNANDEZ	CORTES	JORGE
65	MEXICO AVANZA	2491	21	HRCRMR78061721M600	HERNANDEZ	CARDENAS	MARGARITA
17	MOVIMIENTO JOVEN	5900	9	HRCRRS59072816M400	HERNANDEZ	CARPIO	ROSA
11	CONSEJO NACIONAL DE ORGANIZACIONES	344	9	HRCRVL53040209H400	HERNANDEZ	CRUZ	VALENTIN

**ESTRUCTURA CIUDADANA**  
**LISTADO DE ASOCIACIONES CON LAS QUE SE COMPARTEN MISMOS AFILIADOS**

CLAVE DE ASOCIACION	NOMBRE DE LA ASOCIACION	CONSECUTIVO	ESTADO	CLAVE ELECTORAL	APELLIDO PATERNO	APELLIDO MATERNO	NOMBRE
17	MOVIMIENTO JOVEN	5901	9	HRCSES41110909M500	HERNANDEZ	CASTILLO	ESTHER
40	REFORMA CIUDADANA	1451	9	HRCSES41110909M500	HERNANDEZ	CASTILLO	ESTHER
59	DEMOCRACIA Y DESARROLLO	3305	9	HRCSES41110909M500	HERNANDEZ	CASTILLO	ESTHER
17	MOVIMIENTO JOVEN	8225	9	HRCYAR69022709M400	HERNANDEZ	COYOTE	ARACELI
46	CONCIENCIA CIUDADANA	2149	9	HRCYAR69022709M400	HERNANDEZ	COYOTE	ARACELI
59	DEMOCRACIA Y DESARROLLO	3314	9	HRCYAR69022709M400	HERNANDEZ	COYOTE	ARACELI
17	MOVIMIENTO JOVEN	8195	9	HRCYLR76121509M300	HERNANDEZ	COYOTE	LOURDES
17	MOVIMIENTO JOVEN	5904	9	HRCZDV73112409H400	HERNANDEZ	CAZARES	DAVID EDGAR
17	MOVIMIENTO JOVEN	8197	9	HRDRJS64012730H200	HERNANDEZ	DUARTE	JESUS MOISES
59	DEMOCRACIA Y DESARROLLO	3328	9	HRDRJS64012730H200	HERNANDEZ	DUARTE	JESUS MOISES
3	AVANZADA LIBERAL DEMOCRATICA	905	9	HRDZRB64012909M300	HERNANDEZ	DIAZ	MARIA REBECA
46	CONCIENCIA CIUDADANA	2112	9	HRDZRB64012909M300	HERNANDEZ	DIAZ	MARIA REBECA
59	DEMOCRACIA Y DESARROLLO	3327	9	HRDZRB64012909M300	HERNANDEZ	DIAZ	MARIA REBECA
46	CONCIENCIA CIUDADANA	2258	9	HRESRB75031821M500	HERRERA	ESCAMILLA	RUBIRENA
46	CONCIENCIA CIUDADANA	2166	9	HREZLZ25052129M700	HERNANDEZ	EZCARCEGA	MARIA DE LA LUZ
17	MOVIMIENTO JOVEN	8200	9	HRFRLC55042609M000	HERNANDEZ	FARRERA	LUCINA
17	MOVIMIENTO JOVEN	8201	9	HRFRRF64051009H300	HERNANDEZ	FERNANDEZ	RAFAEL
46	CONCIENCIA CIUDADANA	2170	9	HRFRRF64051009H300	HERNANDEZ	FERNANDEZ	RAFAEL
59	DEMOCRACIA Y DESARROLLO	3334	9	HRFRRF64051009H300	HERNANDEZ	FERNANDEZ	RAFAEL
17	MOVIMIENTO JOVEN	4408	9	HRGMJS59051109H900	HERNANDEZ	GOMEZ	JESUS
40	REFORMA CIUDADANA	1481	9	HRGMRM65041109M900	HERNANDEZ	GOMEZ	RAMONA
17	MOVIMIENTO JOVEN	7657	9	HRGNDL64122515M300	HERNANDEZ	GONZALEZ	DELFINA
46	CONCIENCIA CIUDADANA	2211	9	HRGNDL64122515M300	HERNANDEZ	GONZALEZ	DELFINA
17	MOVIMIENTO JOVEN	7658	9	HRGNIS74082909H400	HERNANDEZ	GONZALEZ	ISMAEL TONATIUH
40	REFORMA CIUDADANA	7954	9	HRGNIS74082909H400	HERNANDEZ	GONZALEZ	ISMAEL TONATIUH
59	DEMOCRACIA Y DESARROLLO	3505	9	HRGNMR43122809M100	HERRERA	GONZALEZ	MARIA

**ESTRUCTURA CIUDADANA**  
**LISTADO DE ASOCIACIONES CON LAS QUE SE COMPARTEN MISMOS AFILIADOS**

CLAVE DE ASOCIACION	NOMBRE DE LA ASOCIACION	CONSECUTIVO	ESTADO	CLAVE ELECTORAL	APELLIDO PATERNO	APELLIDO MATERNO	NOMBRE
17	MOVIMIENTO JOVEN	7652	9	HRGRJV73120709H800	HERNANDEZ	GARCIA	JAVIER
26	ALIANZA INDIGENISTA PRO-DERECHOS HUMANOS	4429	30	HRGRPD38062930H200	HERNANDEZ	GARCIA	PEDRO
17	MOVIMIENTO JOVEN	7656	9	HRGRRS63071230M200	HERNANDEZ	GARCIA	ROSA HILDA
17	MOVIMIENTO JOVEN	4410	9	HRGRRY12022321H300	HERNANDEZ	GARCIA	RAYMUNDO
46	CONCIENCIA CIUDADANA	2196	9	HRGRRY12022321H300	HERNANDEZ	GARCIA	RAYMUNDO
46	CONCIENCIA CIUDADANA	2097	9	HRGZIN65012109M600	HERNANDEZ	GUZMAN	INES MARIA EUGENIA
17	MOVIMIENTO JOVEN	7768	15	HRGZOR60072711M400	HERNANDEZ	GUZMAN	ORALIA
17	MOVIMIENTO JOVEN	8207	9	HRHRAL71080213M100	HERNANDEZ	HERNANDEZ	ALFREDA
46	CONCIENCIA CIUDADANA	2194	9	HRHRAL71080213M100	HERNANDEZ	HERNANDEZ	ALFREDA
17	MOVIMIENTO JOVEN	8209	9	HRHRAN60061313H100	HERNANDEZ	HERNANDEZ	ANTONIO
46	CONCIENCIA CIUDADANA	2269	9	HRHREL61121309M200	HERRERA	HERRADA	ELVIA
40	REFORMA CIUDADANA	1512	15	HRHRLS79033109H700	HERNANDEZ	HERRERA	LUIS ALBERTO
17	MOVIMIENTO JOVEN	4409	9	HRHROB68090524M500	HERNANDEZ	HERNANDEZ	OBDULIA
40	REFORMA CIUDADANA	1488	9	HRHTAB26010721H200	HERNANDEZ	HEATTINGS	ABELARDO
59	DEMOCRACIA Y DESARROLLO	3375	9	HRHTRC70011309H600	HERNANDEZ	HUITRON	RICARDO ARTURO
17	MOVIMIENTO JOVEN	4916	9	HRJMFL30082921H000	HERNANDEZ	JIMENEZ	FILEMON
40	REFORMA CIUDADANA	1514	9	HRJMFL30082921H000	HERNANDEZ	JIMENEZ	FILEMON
17	MOVIMIENTO JOVEN	4917	9	HRJRM76053109M200	HERNANDEZ	JUAREZ	MARY CARMEN
17	MOVIMIENTO JOVEN	3255	9	HRLPAR54090209H000	HERNANDEZ	LOPEZ	ARTURO RAUL
46	CONCIENCIA CIUDADANA	2197	9	HRLPAR54090209H000	HERNANDEZ	LOPEZ	ARTURO RAUL
17	MOVIMIENTO JOVEN	1299	9	HRLVCS67042009H400	HERNANDEZ	LUEVANO	CESAR
17	MOVIMIENTO JOVEN	4918	9	HRLZYN81110209M100	HERNANDEZ	LIZALDE	YANET
46	CONCIENCIA CIUDADANA	2216	9	HRLZYN81110209M100	HERNANDEZ	LIZALDE	YANET
17	MOVIMIENTO JOVEN	8224	9	HRMCHD78061809M700	HORTA	MACIAS	HEIDY
46	CONCIENCIA CIUDADANA	2125	9	HRMDEL58122909M400	HERNANDEZ	DE LA MADRID	ELIZABETH
59	DEMOCRACIA Y DESARROLLO	3320	9	HRMDEL58122909M400	HERNANDEZ	DE LA MADRID	ELIZABETH

**ESTRUCTURA CIUDADANA**  
**LISTADO DE ASOCIACIONES CON LAS QUE SE COMPARTEN MISMOS AFILIADOS**

CLAVE DE ASOCIACION	NOMBRE DE LA ASOCIACION	CONSECUTIVO	ESTADO	CLAVE ELECTORAL	APELLIDO PATERNO	APELLIDO MATERNO	NOMBRE
46	CONCIENCIA CIUDADANA	2111	9	HRMLMD30011729H300	HERNANDEZ	MALDONADO	MODESTO
59	DEMOCRACIA Y DESARROLLO	3389	9	HRMLMD30011729H300	HERNANDEZ	MALDONADO	MODESTO
34	SOCIAL POLITICA	2342	9	HRMLRC75040309M400	HERNANDEZ	MILLAN	RICARDA
40	REFORMA CIUDADANA	1545	9	HRMLRC75040309M400	HERNANDEZ	MILLAN	RICARDA
46	CONCIENCIA CIUDADANA	2213	9	HRMNAN59110113M300	HERNANDEZ	MONTOYA	MARIA DE LOS ANGELES
59	DEMOCRACIA Y DESARROLLO	3409	9	HRMNAN59110113M300	HERNANDEZ	MONTOYA	MARIA DE LOS ANGELES
17	MOVIMIENTO JOVEN	3667	9	HRMRAD41121915H400	HERRERA	MARTINEZ	ADAN
59	DEMOCRACIA Y DESARROLLO	3392	9	HRMRAN58070230M100	HERNANDEZ	MARTINEZ	ANGELA
17	MOVIMIENTO JOVEN	8215	9	HRMRAR69112509H100	HERNANDEZ	MORALES	ARTURO
17	MOVIMIENTO JOVEN	4455	9	HRMRBR79041109M800	HERNANDEZ	MARTINEZ	BERENICE
46	CONCIENCIA CIUDADANA	2089	9	HRMRDV35010109H800	HERAS	MERCADO	DAVID
17	MOVIMIENTO JOVEN	1753	9	HRMREL38012509M000	HERNANDEZ	MARTINEZ	ELVIRA
14	PROFESIONALES POR MEXICO	2039	9	HRMRFR55120309H000	HERNANDEZ	MARTINEZ	FRANCISCO
17	MOVIMIENTO JOVEN	5536	9	HRMRFR55120309H000	HERNANDEZ	MARTINEZ	FRANCISCO
40	REFORMA CIUDADANA	1548	9	HRMSRS46073009M600	HERNANDEZ	MOSCOSA	ROSA
17	MOVIMIENTO JOVEN	5510	9	HRMVBR33122109H600	HERNANDEZ	MEAVE	RUBEN ANGEL
40	REFORMA CIUDADANA	1538	9	HRMVBR33122109H600	HERNANDEZ	MEAVE	RUBEN ANGEL
46	CONCIENCIA CIUDADANA	2164	9	HRMVBR33122109H600	HERNANDEZ	MEAVE	RUBEN ANGEL
59	DEMOCRACIA Y DESARROLLO	3397	9	HRMVBR33122109H600	HERNANDEZ	MEAVE	RUBEN ANGEL
17	MOVIMIENTO JOVEN	3694	9	HRNLCS82031109H000	HUERTA	NOLASCO	COSME DE JESUS
24	ALIANZA SOCIAL DEMOCRATICA	3492	9	HRNVMR48092409M100	HERREJON	NAVARRETE	MARIA MERCEDES BERNARDINA
46	CONCIENCIA CIUDADANA	2252	9	HRNVMR48092409M100	HERREJON	NAVARRETE	MARIA MERCEDES BERNARDINA
2	ALIANZA SOCIAL	8316	9	HROLAN53040209M900	HUERTA	OLMOS	MARIA DE LOS ANGELES OFELIA
46	CONCIENCIA CIUDADANA	8206	9	HRPCSR75030709H900	HERNANDEZ	PICAZO	SERGIO
40	REFORMA CIUDADANA	1568	9	HRPGAR73112109M600	HERNANDEZ	PUGA	ARACELI
40	REFORMA CIUDADANA	1616	9	HRPLTR42072809M200	HERRERA	PALOMINO	TERESA



**ESTRUCTURA CIUDADANA**  
**LISTADO DE ASOCIACIONES CON LAS QUE SE COMPARTEN MISMOS AFILIADOS**

CLAVE DE ASOCIACION	NOMBRE DE LA ASOCIACION	CONSECUTIVO	ESTADO	CLAVE ELECTORAL	APELLIDO PATERNO	APELLIDO MATERNO	NOMBRE
17	MOVIMIENTO JOVEN	5508	9	HRPNLL60052830M000	HERNANDEZ	PENSADO	LILIA
46	CONCIENCIA CIUDADANA	2169	9	HRPNLL60052830M000	HERNANDEZ	PENSADO	LILIA
17	MOVIMIENTO JOVEN	3626	9	HRPRAN18071215M200	HERNANDEZ	PRADO	ANASTACIA
17	MOVIMIENTO JOVEN	8039	9	HRPRMR43050609M800	HERNANDEZ	PEREZ	MARIA
17	MOVIMIENTO JOVEN	3632	9	HRRDFR66012109H100	HERNANDEZ	RODRIGUEZ	FRANCISCO JAVIER
46	CONCIENCIA CIUDADANA	2165	9	HRRDFR66012109H100	HERNANDEZ	RODRIGUEZ	FRANCISCO JAVIER
17	MOVIMIENTO JOVEN	3633	9	HRRDJR80090309H100	HERNANDEZ	RODRIGUEZ	JORGE ANDRES
40	REFORMA CIUDADANA	4709	15	HRRDMG72092909H000	HERRERA	RODRIGUEZ	MIGUEL ANGEL
21	UNION NACIONAL INTERDISCIPLINARIA DE CIUDADANOS	700	9	HRRJEG42110116M400	HERRERA	ROJAS	MARIA EUGENIA
40	REFORMA CIUDADANA	1620	9	HRRMBN32032109H100	HUERTA	RAMIREZ	BENITO
62	PODER CIUDADANO	4123	9	HRRMIS52091009M700	HUERTA	ROMERO	MARIA ISABEL
46	CONCIENCIA CIUDADANA	2267	9	HRRMTR64090809M100	HERRERA	ROMERO	MARIA TERESA
17	MOVIMIENTO JOVEN	3688	9	HRRSPR78051709M200	HERNANDEZ	RIOS	PERLA ALIN
17	MOVIMIENTO JOVEN	3630	9	HRRYSL67052209H500	HERNANDEZ	REYES	SALVADOR
40	REFORMA CIUDADANA	1577	9	HRRYSL67052209H500	HERNANDEZ	REYES	SALVADOR
59	DEMOCRACIA Y DESARROLLO	3440	9	HRRYSL67052209H500	HERNANDEZ	REYES	SALVADOR
40	REFORMA CIUDADANA	1584	9	HRRZJN41083116M000	HERNANDEZ	RUIZ	JUANA
17	MOVIMIENTO JOVEN	3627	9	HRRZMA47082209M800	HERNANDEZ	RAZO	MA DEL CARMEN
46	CONCIENCIA CIUDADANA	2193	9	HRSCJR56042709H300	HERNANDEZ	SAUCEDO	JORGE
59	DEMOCRACIA Y DESARROLLO	3471	9	HRSCJR56042709H300	HERNANDEZ	SAUCEDO	JORGE
46	CONCIENCIA CIUDADANA	2118	9	HRSGGD67112409M100	HERNANDEZ	SEGUNDO	GUADALUPE
17	MOVIMIENTO JOVEN	3636	9	HRSLRB27081309H300	HERNANDEZ	SALAZAR	ROBERTO
40	REFORMA CIUDADANA	1587	9	HRSLRB27081309H300	HERNANDEZ	SALAZAR	ROBERTO
59	DEMOCRACIA Y DESARROLLO	3456	9	HRSLRB27081309H300	HERNANDEZ	SALAZAR	ROBERTO
40	REFORMA CIUDADANA	1617	9	HRSNAL68030809M400	HERRERA	SANCHEZ	ALEJANDRA
40	REFORMA CIUDADANA	1633	9	HRSNGL28021021M800	HUERTA	SANCHEZ	GUILLERMINA

**ESTRUCTURA CIUDADANA**  
**LISTADO DE ASOCIACIONES CON LAS QUE SE COMPARTEN MISMOS AFILIADOS**

CLAVE DE ASOCIACION	NOMBRE DE LA ASOCIACION	CONSECUTIVO	ESTADO	CLAVE ELECTORAL	APELLIDO PATERNO	APELLIDO MATERNO	NOMBRE
17	MOVIMIENTO JOVEN	7557	9	HRSNHR69042009M700	HURTADO	SANTANA	HERMILA
46	CONCIENCIA CIUDADANA	2295	9	HRSNHR69042009M700	HURTADO	SANTANA	HERMILA
59	DEMOCRACIA Y DESARROLLO	3550	9	HRSNHR69042009M700	HURTADO	SANTANA	HERMILA
70	JOVENES UNIVERSITARIOS POR MEXICO	3892	9	HRSNIL67051709M700	HERNANDEZ	SANDOVAL	MARIA ILIANA
16	ALIANZA CIUDADANA INDEPENDIENTE POR MEXICO	1356	9	HRSNJR66111909H000	HUERTA	SANDOVAL	JORGE
17	MOVIMIENTO JOVEN	26	9	HRVGAR73062609H100	HERRMANN	VEGA	AARON
70	JOVENES UNIVERSITARIOS POR MEXICO	3899	9	HRVGAR73062609H100	HERRMANN	VEGA	AARON
17	MOVIMIENTO JOVEN	5947	15	HRVLEN72061809M800	HUERTA	VELAZQUEZ	ENEDINA
17	MOVIMIENTO JOVEN	3642	9	HRVRRS30092615M300	HERNANDEZ	VARGAS	ROSARIO
40	REFORMA CIUDADANA	1600	9	HRVRRS30092615M300	HERNANDEZ	VARGAS	ROSARIO
17	MOVIMIENTO JOVEN	7626	9	HRVZRT49053009M600	HEREDIA	VAZQUEZ	RITA
17	MOVIMIENTO JOVEN	3456	15	HRXXAG31080611M400	HERNANDEZ	XX	AGAPITA
46	CONCIENCIA CIUDADANA	2199	9	HRXXMN51021409H300	HERNANDEZ		MANUEL
40	REFORMA CIUDADANA	1609	9	HRZBJN57073109M800	HERNANDEZ	ZUBIETA	JUANA DE LOS ANGELES
17	MOVIMIENTO JOVEN	3849	9	IBARAD68012409M100	IBA\EZ	ARGUMEDO	ADRIANA
17	MOVIMIENTO JOVEN	5949	15	IBCRCT61011009M700	IBARRA	CRUZ	CATALINA
40	REFORMA CIUDADANA	1643	9	IBFRHG78081709H400	IBARRA	FERNANDEZ	HUGO
17	MOVIMIENTO JOVEN	1203	15	IBHRSN53072714M300	IBARRA	HERNANDEZ	SANJUANA
70	JOVENES UNIVERSITARIOS POR MEXICO	3906	9	IBPNDN77092813H400	IBARRA	PONCE	DANIEL
40	REFORMA CIUDADANA	1648	15	IBPNOL79012013M300	IBARRA	PONCE	OLIVIA
70	JOVENES UNIVERSITARIOS POR MEXICO	3908	15	IBPNOL79012013M300	IBARRA	PONCE	OLIVIA
17	MOVIMIENTO JOVEN	3701	9	IBPRCR80071809M500	IBARRA	PEREZ	MARIA DEL CARMEN
46	CONCIENCIA CIUDADANA	2304	9	IBSNGL40110109H701	IBA\EZ	SANTELIZ	GUILLERMO
59	DEMOCRACIA Y DESARROLLO	3558	9	IBSNGL40110109H701	IBA\EZ	SANTELIZ	GUILLERMO
17	MOVIMIENTO JOVEN	3702	9	IBSTJN28090909H300	IBARRA	SOTO	JUAN
40	REFORMA CIUDADANA	1651	9	IGOXCS76022509H800	IGLESIAS	DE LA O	CESAR

**ESTRUCTURA CIUDADANA**  
**LISTADO DE ASOCIACIONES CON LAS QUE SE COMPARTEN MISMOS AFILIADOS**

CLAVE DE ASOCIACION	NOMBRE DE LA ASOCIACION	CONSECUTIVO	ESTADO	CLAVE ELECTORAL	APELLIDO PATERNO	APELLIDO MATERNO	NOMBRE
17	MOVIMIENTO JOVEN	3703	9	IGTLRM64022909H300	IGLESIAS	TELLEZ	ROMAN
40	REFORMA CIUDADANA	1654	9	INBNFR74071909H000	INTERIANO	BONILLA	FRANCISCO DAVID
40	REFORMA CIUDADANA	1655	9	ISANJQ71072009M400	ISLAO	ANGELES	JAQUELINE
46	CONCIENCIA CIUDADANA	2321	9	ISLCGL63100509M800	ISLAS	LUCAS	GLORIA
17	MOVIMIENTO JOVEN	4413	9	ISVLAN79121809M600	ISLAS	VILLA	ANDREA GUILLERMINA
17	MOVIMIENTO JOVEN	5394	9	IZRDCT54112509M300	IZQUIERDO	RODRIGUEZ	CATALINA DIANA MERCEDES
46	CONCIENCIA CIUDADANA	2346	9	JLXXJN49030409M100	JILOTE		JUANA
59	DEMOCRACIA Y DESARROLLO	3615	9	JLXXJN49030409M100	JILOTE		JUANA
40	REFORMA CIUDADANA	1678	9	JMAGIR66122429M400	JIMENEZ	AGUILAR	IRMA
40	REFORMA CIUDADANA	1679	9	JMALFR75090909H300	JIMENEZ	ALEJALDRE	FRANCISCO
17	MOVIMIENTO JOVEN	5406	9	JMALJR56102909H400	JIMENEZ	ALVAREZ	JORGE FERNANDO
17	MOVIMIENTO JOVEN	5409	9	JMCMCR79101909H800	JIMENEZ	CAMPOS	CARLOS ANDRES
17	MOVIMIENTO JOVEN	5410	9	JMCRAL50022609M700	JIMENEZ	CRUZ	ALICIA
11	CONSEJO NACIONAL DE ORGANIZACIONES	349	9	JMCRHC73101215H900	JIMENEZ	CERVANTES	HECTOR
46	CONCIENCIA CIUDADANA	2378	9	JMGNRM48122709H200	JIMENEZ	GONZALEZ	RAMON
59	DEMOCRACIA Y DESARROLLO	3638	9	JMGNRM48122709H200	JIMENEZ	GONZALEZ	RAMON
2	ALIANZA SOCIAL	8323	9	JMGRAN58041409H800	JAIMES	GARCIA	ANTONIO
40	REFORMA CIUDADANA	1689	9	JMGRDN71061409H800	JIMENEZ	GARCES	DANIEL
46	CONCIENCIA CIUDADANA	2368	9	JMHDMR43040209M400	JIMENEZ	HIDALGO	MARTHA EUGENIA
17	MOVIMIENTO JOVEN	5411	9	JMJSPT55110815M400	JIMENEZ	DE JESUS	PETRA
40	REFORMA CIUDADANA	1698	15	JMLPCR75091909M801	JIMENEZ	LOPEZ	CARO
17	MOVIMIENTO JOVEN	7651	9	JMMNAL62091109H700	JIMENEZ	MANRIQUEZ	ALVARO
46	CONCIENCIA CIUDADANA	8226	9	JMMNAL62091109H700	JIMENEZ	MANRIQUEZ	ALVARO
59	DEMOCRACIA Y DESARROLLO	3651	9	JMMNAL62091109H700	JIMENEZ	MANRIQUEZ	ALVARO
17	MOVIMIENTO JOVEN	7649	9	JMMNGD56050809M200	JIMENEZ	MENDEZ	GUADALUPE
40	REFORMA CIUDADANA	1704	9	JMMNGD56050809M200	JIMENEZ	MENDEZ	GUADALUPE

**ESTRUCTURA CIUDADANA**  
**LISTADO DE ASOCIACIONES CON LAS QUE SE COMPARTEN MISMOS AFILIADOS**

CLAVE DE ASOCIACION	NOMBRE DE LA ASOCIACION	CONSECUTIVO	ESTADO	CLAVE ELECTORAL	APELLIDO PATERNO	APELLIDO MATERNO	NOMBRE
46	CONCIENCIA CIUDADANA	2392	9	JMMNGD56050809M200	JIMENEZ	MENDEZ	GUADALUPE
59	DEMOCRACIA Y DESARROLLO	3654	9	JMMNGD56050809M200	JIMENEZ	MENDEZ	GUADALUPE
17	MOVIMIENTO JOVEN	7646	9	JMMNOS63091309H500	JIMENEZ	MANRIQUEZ	OSCAR
46	CONCIENCIA CIUDADANA	2397	9	JMMNOS63091309H500	JIMENEZ	MANRIQUEZ	OSCAR
17	MOVIMIENTO JOVEN	7647	9	JMMRSN66022509M100	JIMENEZ	MARTINEZ	SANDRA LUZ
17	MOVIMIENTO JOVEN	7642	9	JMRBAN76051909M300	JIMENEZ	RUBI	ANA LILIA
46	CONCIENCIA CIUDADANA	8221	9	JMRMYR59063009H300	JIMENEZ	REYNA	MARCIAL ARTURO
59	DEMOCRACIA Y DESARROLLO	3677	9	JMRMYR59063009H300	JIMENEZ	REYNA	MARCIAL ARTURO
17	MOVIMIENTO JOVEN	7643	9	JMSNMN64100609H300	JIMENEZ	SANCHEZ	JOSE MANUEL
17	MOVIMIENTO JOVEN	5950	15	JMTPAN57072421M600	JIMENEZ	TAPIA	ANTONIA
17	MOVIMIENTO JOVEN	5403	9	JRCRDL75043009M700	JARAMILLO	CORONA	MARIA DOLORES
21	UNION NACIONAL INTERDISCIPLINARIA DE CIUDADANOS	709	9	JRCRDL75043009M700	JARAMILLO	CORONA	MARIA DOLORES
17	MOVIMIENTO JOVEN	2468	9	JRCRTR31021609M500	JUAREZ	CORONA	MARIA TERESA
46	CONCIENCIA CIUDADANA	2410	9	JRENCR70022015H700	JUAREZ	ENCARNACION	CARLOS
17	MOVIMIENTO JOVEN	4983	9	JRGREN79022709M800	JUAREZ	GARCIA	ENRIQUETA SUSANA
17	MOVIMIENTO JOVEN	1738	9	JRGRLS75072209H000	JUAREZ	GARCIA	LUIS ENRIQUE
17	MOVIMIENTO JOVEN	5951	15	JRGRLZ62092315M900	JURADO	GUERRERO	MARIA DE LA LUZ
17	MOVIMIENTO JOVEN	4978	9	JRHRRC78051109H400	JUAREZ	HUERTA	RICARDO ISRAEL
46	CONCIENCIA CIUDADANA	2431	9	JRHRVL54021409H300	JURADO	HERNANDEZ	VALENTIN
59	DEMOCRACIA Y DESARROLLO	3744	9	JRHRVL54021409H300	JURADO	HERNANDEZ	VALENTIN
17	MOVIMIENTO JOVEN	5404	9	JRJRRL47060809H800	JAUREGUI	JARA	RAUL
65	MEXICO AVANZA	5586	9	JRJRRL47060809H800	JAUREGUI	JARA	RAUL
46	CONCIENCIA CIUDADANA	2415	9	JRMRSS69090309M100	JUAREZ	MARTINEZ	SUSANA
46	CONCIENCIA CIUDADANA	2414	9	JRMRVR73011909M900	JUAREZ	MARTINEZ	VERONICA
46	CONCIENCIA CIUDADANA	2430	9	JROLMR82010109M500	JURADO	OLGUIN	MARILUZ
59	DEMOCRACIA Y DESARROLLO	3745	9	JROLMR82010109M500	JURADO	OLGUIN	MARILUZ

**ESTRUCTURA CIUDADANA**  
**LISTADO DE ASOCIACIONES CON LAS QUE SE COMPARTEN MISMOS AFILIADOS**

CLAVE DE ASOCIACION	NOMBRE DE LA ASOCIACION	CONSECUTIVO	ESTADO	CLAVE ELECTORAL	APELLIDO PATERNO	APELLIDO MATERNO	NOMBRE
40	REFORMA CIUDADANA	1733	9	JRORDM79033109H600	JUAREZ	OROZCO	DEMIAN LEOPOLDO
2	ALIANZA SOCIAL	8326	9	JRORJN67081809H000	JUAREZ	OROZCO	JUAN CARLOS
2	ALIANZA SOCIAL	8327	9	JRORLD69062909M400	JUAREZ	OROZCO	LIDIA
2	ALIANZA SOCIAL	8328	9	JRORPT68070509M400	JUAREZ	OROZCO	PETRA
46	CONCIENCIA CIUDADANA	8224	9	JRPLFR38100409M900	JUAREZ	PALACIOS	FRANCISCA
17	MOVIMIENTO JOVEN	8427	9	JRPRJN61091309H700	JARA	PEREZ	JUAN FRANCISCO
17	MOVIMIENTO JOVEN	4980	9	JRPRMR74091909H400	JUAREZ	PEREZ	MARCO ANTONIO
70	JOVENES UNIVERSITARIOS POR MEXICO	3955	9	JRRMAN65020209H400	JUAREZ	RAMIREZ	JOSE ANTONIO
46	CONCIENCIA CIUDADANA	2423	9	JRRSDL74120609M000	JUAREZ	ROSALES	DALILA
46	CONCIENCIA CIUDADANA	8225	9	JRSNMR47102309M000	JUAREZ	SANCHEZ	MARGARITA
59	DEMOCRACIA Y DESARROLLO	3735	9	JRSNMR47102309M000	JUAREZ	SANCHEZ	MARGARITA
70	JOVENES UNIVERSITARIOS POR MEXICO	3959	9	JRZRJN72080109H100	JUAREZ	ZARCO	JUAN VICTOR
17	MOVIMIENTO JOVEN	4403	9	JSALAR63072709M500	DE JESUS	ALQUICIRA	AURELIA
59	DEMOCRACIA Y DESARROLLO	1980	9	JSGRFL77021915M000	DE JESUS	GARCIA	FELIPA
17	MOVIMIENTO JOVEN	2803	9	JSTRTR51100415M400	DE JESUS	TRINIDAD	TERESA
40	REFORMA CIUDADANA	1818	9	LBGNOS80080609H800	LOBO	GONZALEZ	OSCAR
17	MOVIMIENTO JOVEN	1815	9	LBRMOS54090620H300	LOBATO	ROMERO	OSCAR RAYMUNDO
40	REFORMA CIUDADANA	1816	9	LBRMOS54090620H300	LOBATO	ROMERO	OSCAR RAYMUNDO
59	DEMOCRACIA Y DESARROLLO	3750	9	LBTRAR77051809H800	LABRA	TREJO	JOSE ARAFAT
21	UNION NACIONAL INTERDISCIPLINARIA DE CIUDADANOS	178	9	LCCSEG55092030M900	LECHUGA	CASTILLO	EGLANTINA
46	CONCIENCIA CIUDADANA	2600	9	LCGNSR40060209M000	LUCAS	GONZALEZ	SARA
59	DEMOCRACIA Y DESARROLLO	3998	9	LCGNSR40060209M000	LUCAS	GONZALEZ	SARA
40	REFORMA CIUDADANA	1801	9	LCMZEN74031409H500	LICEAGA	MEZA	ENRIQUE ALEJANDRO
11	CONSEJO NACIONAL DE ORGANIZACIONES	1075	9	LCRVJS53032212H800	LUCATERO	RIVERA	JESUS
33	UNION NACIONAL DE CIUDADANOS	1769	9	LCRVJS53032212H800	LUCATERO	RIVERA	JESUS
40	REFORMA CIUDADANA	1913	9	LGANFR46050313H600	LUGO	ANAYA	FRANCISCO

**ESTRUCTURA CIUDADANA**  
**LISTADO DE ASOCIACIONES CON LAS QUE SE COMPARTEN MISMOS AFILIADOS**

CLAVE DE ASOCIACION	NOMBRE DE LA ASOCIACION	CONSECUTIVO	ESTADO	CLAVE ELECTORAL	APELLIDO PATERNO	APELLIDO MATERNO	NOMBRE
17	MOVIMIENTO JOVEN	7521	9	LGGRFL29082211H100	LUGO	GRIMALDE	FILIBERTO
17	MOVIMIENTO JOVEN	4426	9	LGHMR36022209M200	LAGUNA	HERNANDEZ	MARGARITA
46	CONCIENCIA CIUDADANA	2437	9	LGHMR36022209M200	LAGUNA	HERNANDEZ	MARGARITA
17	MOVIMIENTO JOVEN	7513	9	LGLPER77092209M000	LUGO	LOPEZ	ERIKA BEATRIZ
17	MOVIMIENTO JOVEN	7512	9	LGPRJM70080109H300	LUGO	PEREZ	JAIME
17	MOVIMIENTO JOVEN	3855	9	LLJRLC40090509H400	LLANOS	JUAREZ	LUCIANO
17	MOVIMIENTO JOVEN	2118	9	LMGRAL32042309M800	LEMUS	GRANADOS	ALICIA
20	POR UN MEXICO UNIDO, DEMOCRATICO Y JUSTO	3617	9	LMMNLT69110616M200	LEMUS	MONTES	LETICIA
65	MEXICO AVANZA	4194	9	LMMNLT69110616M200	LEMUS	MONTES	LETICIA
17	MOVIMIENTO JOVEN	7510	9	LMPLMR72072309H200	LUMBRERAS	PLASCENCIA	MARCOS ALEJANDRO
40	REFORMA CIUDADANA	1916	9	LMPLMR72072309H200	LUMBRERAS	PLASCENCIA	MARCOS ALEJANDRO
17	MOVIMIENTO JOVEN	2119	9	LMRMAR42022609H800	LEMUS	ROMERO	ARTURO
17	MOVIMIENTO JOVEN	2440	9	LMVZMR68042609M700	LIMON	VAZQUEZ	MARTHA OLGA
24	ALIANZA SOCIAL DEMOCRATICA	3744	9	LMVZMR68042609M700	LIMON	VAZQUEZ	MARTHA OLGA
46	CONCIENCIA CIUDADANA	2473	9	LMVZMR68042609M700	LIMON	VAZQUEZ	MARTHA OLGA
17	MOVIMIENTO JOVEN	1285	9	LMVZMR72012809M300	LIMON	VAZQUEZ	MERCEDES ANGELICA
46	CONCIENCIA CIUDADANA	2472	9	LMVZMR72012809M300	LIMON	VAZQUEZ	MERCEDES ANGELICA
59	DEMOCRACIA Y DESARROLLO	4011	9	LNANCR68061509H301	LUNA	ANGUIANO	CRESENCIO AGUSTIN
59	DEMOCRACIA Y DESARROLLO	4013	9	LNANMR81102009M700	LUNA	ANGUIANO	MARTHA
40	REFORMA CIUDADANA	1788	9	LNBCJS77022809H700	LEON	BECEZ	JESUS MELESIO
17	MOVIMIENTO JOVEN	2121	9	LNESCN48031122H200	LEON	ESTRADA	CONSTANTINO
20	POR UN MEXICO UNIDO, DEMOCRATICO Y JUSTO	3753	9	LNGLRF58070409M400	LUNA	GALICIA	MARIA DEL REFUGIO
17	MOVIMIENTO JOVEN	5895	9	LNGMCL68060420M100	LEON	GOMEZ	CLEOTILDE
40	REFORMA CIUDADANA	1926	9	LNGRGL39021511M000	LUNA	GARCIA	GUILLERMINA
46	CONCIENCIA CIUDADANA	2608	9	LNGRGL39021511M000	LUNA	GARCIA	GUILLERMINA
59	DEMOCRACIA Y DESARROLLO	4018	9	LNGRGL39021511M000	LUNA	GARCIA	GUILLERMINA

**ESTRUCTURA CIUDADANA**  
**LISTADO DE ASOCIACIONES CON LAS QUE SE COMPARTEN MISMOS AFILIADOS**

CLAVE DE ASOCIACION	NOMBRE DE LA ASOCIACION	CONSECUTIVO	ESTADO	CLAVE ELECTORAL	APELLIDO PATERNO	APELLIDO MATERNO	NOMBRE
17	MOVIMIENTO JOVEN	5896	9	LNGRMG70021809H400	LEON	GUERRERO	MIGUEL ANGEL
59	DEMOCRACIA Y DESARROLLO	4019	9	LNGRSL61110309M900	LUNA	GARCIA	SILVIA
17	MOVIMIENTO JOVEN	5898	9	LNHRRS77112809M400	LEON	HERNANDEZ	MARIA DEL ROSARIO
17	MOVIMIENTO JOVEN	89	15	LNIBGR73022415M000	LEON	IBARRA	GRISELDA
46	CONCIENCIA CIUDADANA	2609	9	LNLMCR72121309H500	LUNA	LIMA	CARLOS
59	DEMOCRACIA Y DESARROLLO	4026	9	LNLMJN70100509H900	LUNA	LIMA	JUAN
59	DEMOCRACIA Y DESARROLLO	4027	9	LNLMSS78070509M500	LUNA	LIMA	SUSANA
40	REFORMA CIUDADANA	1795	9	LNLPER58022013M200	LEON	LOPEZ	ERNESTINA
46	CONCIENCIA CIUDADANA	2456	9	LNLPER58022013M200	LEON	LOPEZ	ERNESTINA
40	REFORMA CIUDADANA	1792	9	LNL PST36092613M500	LEON	LOPEZ	STILITA
59	DEMOCRACIA Y DESARROLLO	4029	9	LNMLJN46110209H400	LUNA	MALDONADO	JUAN
59	DEMOCRACIA Y DESARROLLO	4034	9	LNMZAN62022809H300	LUNA	MUÑOZ	JOSE ANTONIO
40	REFORMA CIUDADANA	1794	9	LNPRDV80052709H900	LEON	PAREDES	DAVID
5	HOMBRES Y MUJERES DE LA REVOLUCION MEXICANA	992	9	LNPRES70070109M400	LINARES	PAREDES	ESTHER
17	MOVIMIENTO JOVEN	2443	9	LNRBJR71092609H000	LINARES	RABADAN	JORGE
40	REFORMA CIUDADANA	1807	9	LNRBJR71092609H000	LINARES	RABADAN	JORGE
17	MOVIMIENTO JOVEN	4479	9	LNSSEP65020215H001	DE LEON	SOSA	EPIGMENIO
17	MOVIMIENTO JOVEN	3044	15	LPALAG60092809M700	LOPEZ	ALCANTARA	AGUSTINA
17	MOVIMIENTO JOVEN	4274	9	LPALBL46040716H900	LOPEZ	ALVARADO	BALTAZAR
46	CONCIENCIA CIUDADANA	8242	9	LPALBL46040716H900	LOPEZ	ALVARADO	BALTAZAR
16	ALIANZA CIUDADANA INDEPENDIENTE POR MEXICO	1650	9	LPAZJN61030820M100	LOPEZ	AZAMAR	JUANA
17	MOVIMIENTO JOVEN	4283	9	LPCR CR73080309M000	LOPEZ	CRUZ	MARIA DEL CARMEN
27	AVANZADA DEMOCRACIA 2000	4973	9	LPCRJL70040921H800	LOPEZ	CERON	JULIAN
17	MOVIMIENTO JOVEN	4278	9	LPCRPL50062009M900	LOPEZ	CORREA	MARIA DEL PILAR
40	REFORMA CIUDADANA	8007	9	LPDMEL60081809M400	LOPEZ	DOMINGUEZ	MARIA ELENA
17	MOVIMIENTO JOVEN	4285	9	LPESJN54010120M300	LOPEZ	ESPAIA	JUANA

**ESTRUCTURA CIUDADANA**  
**LISTADO DE ASOCIACIONES CON LAS QUE SE COMPARTEN MISMOS AFILIADOS**

CLAVE DE ASOCIACION	NOMBRE DE LA ASOCIACION	CONSECUTIVO	ESTADO	CLAVE ELECTORAL	APELLIDO PATERNO	APELLIDO MATERNO	NOMBRE
2	ALIANZA SOCIAL	8331	9	LPGMCL80062709H300	LOPEZ	GOMEZ	CELSO URIEL
40	REFORMA CIUDADANA	1846	9	LPGNR56102909H400	LOPEZ	GONZALEZ	GERARDO
40	REFORMA CIUDADANA	1840	9	LPGRMR82070809M400	LOPEZ	GARCIA	MIREYA ISABEL
40	REFORMA CIUDADANA	1842	9	LPGRRC38020130H500	LOPEZ	GARCIA	RICARDO
17	MOVIMIENTO JOVEN	4291	9	LPGTHC71031509H600	LOPEZ	GUTIERREZ	HECTOR ANTONIO
40	REFORMA CIUDADANA	8013	9	LPGTOM71020512H100	LOPEZ	GUTIERREZ	OMAR
17	MOVIMIENTO JOVEN	4294	9	LPHNGD58020709M400	LOPEZ	HINOSTROZA	MARIA GUADALUPE
17	MOVIMIENTO JOVEN	4290	9	LPHRCR56111320M000	LOPEZ	HERNANDEZ	CARMEN
17	MOVIMIENTO JOVEN	4296	9	LPHRJR45033029H000	LOPEZ	HERNANDEZ	JORGE G
40	REFORMA CIUDADANA	1852	9	LPHRRC69070609H200	LOPEZ	HERRERA	RICARDO
46	CONCIENCIA CIUDADANA	8227	9	LPJMFL63092209M400	LOPEZ	JIMENEZ	FELICITAS
17	MOVIMIENTO JOVEN	4311	9	LPJMGB52042709M100	LOPEZ OLMOS	JIMENEZ	GABRIELA ZITA
17	MOVIMIENTO JOVEN	4895	9	LPLMJS27070229H500	LOPEZ	LEMUS	JOSEFINO MARTINIANO
40	REFORMA CIUDADANA	1858	9	LPLNAN60020430M801	LOPEZ	LUNA	ANDREA
70	JOVENES UNIVERSITARIOS POR MEXICO	4030	9	LPLNAN60020430M801	LOPEZ	LUNA	ANDREA
17	MOVIMIENTO JOVEN	4301	9	LPLZAL59121809M000	LOPEZ	LOZANO	MARIA ALEJANDRA
17	MOVIMIENTO JOVEN	4302	9	LPLZJL53042009M700	LOPEZ	LAZARO	JULIA
46	CONCIENCIA CIUDADANA	2559	9	LPMLRB50022409H500	LOPEZ	MOLINA	ROBERTO
59	DEMOCRACIA Y DESARROLLO	3933	9	LPMLRB50022409H500	LOPEZ	MOLINA	ROBERTO
40	REFORMA CIUDADANA	1860	9	LPMRAN63092409M700	LOPEZ	MARINES	ANA DE LOS ANGELES
17	MOVIMIENTO JOVEN	4306	9	LPMRLS39060209M700	LOPEZ	MARQUEZ	MARIA LUISA
40	REFORMA CIUDADANA	7533	9	LPOCFL58020509H100	LOPEZ	OCAMPO	FELIPE
17	MOVIMIENTO JOVEN	4310	9	LPORIS61082016M900	LOPEZ	ORTIZ	ISABEL
17	MOVIMIENTO JOVEN	4324	9	LPRJHR51011320M900	LOPEZ	ROJAS	HERMILA
46	CONCIENCIA CIUDADANA	2558	9	LPRMMN72102809H700	LOPEZ	RAMIREZ	MANUEL SIMON
59	DEMOCRACIA Y DESARROLLO	3950	9	LPRMMN72102809H700	LOPEZ	RAMIREZ	MANUEL SIMON



**ESTRUCTURA CIUDADANA**  
**LISTADO DE ASOCIACIONES CON LAS QUE SE COMPARTEN MISMOS AFILIADOS**

CLAVE DE ASOCIACION	NOMBRE DE LA ASOCIACION	CONSECUTIVO	ESTADO	CLAVE ELECTORAL	APELLIDO PATERNO	APELLIDO MATERNO	NOMBRE
17	MOVIMIENTO JOVEN	4323	9	LPRMMR49011809H800	LOPEZ	RAMIREZ	MARIO ALBERTO
54	LEGALIDAD Y TRANSPARENCIA	948	9	LPRMMR49011809H800	LOPEZ	RAMIREZ	MARIO ALBERTO
46	CONCIENCIA CIUDADANA	2557	9	LPRMSN75032709H700	LOPEZ	RAMIREZ	SANTOS GERMAN
17	MOVIMIENTO JOVEN	4325	9	LPRMSR42060109M600	LOPEZ	ROMERO	SARA
17	MOVIMIENTO JOVEN	4326	9	LPRSLS258032809M000	LOPEZ	ROSALES	LUZ MARIA
17	MOVIMIENTO JOVEN	5958	15	LPRSNR72042315M900	LOPEZ	ROSAS	NORA GEORGINA
59	DEMOCRACIA Y DESARROLLO	3961	9	LPRZRG76051409H100	LOPEZ	RUIZ	ROGELIO
17	MOVIMIENTO JOVEN	2710	9	LPSGJS50031915M300	LOPEZ	SEGUNDO	JOSEFINA
17	MOVIMIENTO JOVEN	4328	15	LPSNCL73103109M000	LOPEZ	SANCHEZ	CLAUDIA DEL CARMEN
17	MOVIMIENTO JOVEN	5211	9	LPSNOS79072909H400	LOPEZ	SANCHEZ	OSCAR JORGE
4	PARTICIPA	7553	22	LPVLCN78052722M800	LOPEZ	VILLALON	CONSUELO
59	DEMOCRACIA Y DESARROLLO	3915	9	LPXXIS30051509H700	LOPEZ	XX	JOSE ISIDRO
17	MOVIMIENTO JOVEN	8232	9	LRAVAR57100609H000	LORENZO	AVILA	ARMANDO JAIME
59	DEMOCRACIA Y DESARROLLO	3768	9	LRDMJS62061509H700	LARA	DOMINGUEZ	JOSE
17	MOVIMIENTO JOVEN	2126	9	LRESIS35010109M900	LARA	ESCORZA	ISABEL
40	REFORMA CIUDADANA	7531	9	LRGRFL73102609H300	LAURRABAQUIO	GUERRERO	FELIX
17	MOVIMIENTO JOVEN	8267	9	LRGRLZ54060209M100	LOREDO	GARCIA	MARIA DE LA LUZ
17	MOVIMIENTO JOVEN	4443	9	LRISMG65100209H700	LARA	ISLAS	MIGUEL AGUSTIN
40	REFORMA CIUDADANA	1754	9	LRLPLL76060109M500	LARA	LOPEZ	LILIA ITZEL
59	DEMOCRACIA Y DESARROLLO	4686	9	LRMNEG64011909M500	LARA	MONTIEL	MARIA EUGENIA
13	RUMBO A LA DEMOCRACIA	630	9	LRMRGD47102609M900	LERMA	MURILLO	GUADALUPE
17	MOVIMIENTO JOVEN	2447	9	LRMRLN60092309M800	LIRA	MORENO	MARIA LINA
65	MEXICO AVANZA	5585	9	LRMRLN60092309M800	LIRA	MORENO	MARIA LINA
48	ASOCIACION PROFESIONAL INTERDISCIPLINARIA DE MEXICO, ACCION CIUDADANA (APIMAC)	560	9	LRMRRS62071809M301	LORENZO	MORENO	ROSA MARIA
17	MOVIMIENTO JOVEN	2446	9	LRPECC39062013M100	LIRA	PEA	CECILIA
17	MOVIMIENTO JOVEN	2127	9	LRPRRB54090909H401	LARA	PEREZ	ROBERTO RAUL

**ESTRUCTURA CIUDADANA**  
**LISTADO DE ASOCIACIONES CON LAS QUE SE COMPARTEN MISMOS AFILIADOS**

CLAVE DE ASOCIACION	NOMBRE DE LA ASOCIACION	CONSECUTIVO	ESTADO	CLAVE ELECTORAL	APELLIDO PATERNO	APELLIDO MATERNO	NOMBRE
17	MOVIMIENTO JOVEN	6739	9	LRPRSR64112809H000	LIRA	PEREZ	SERGIO
59	DEMOCRACIA Y DESARROLLO	5359	9	LRPRSR64112809H000	LIRA	PEREZ	SERGIO
32	MOVIMIENTO NACIONAL DE LA JUVENTUD SIGLO XXI, A. C.	3581	9	LRULRS65111509M000	LIRA	ULLOA	ROSA MARIA
17	MOVIMIENTO JOVEN	65	15	LSHRNR55102324M900	LUIS	HERNANDEZ	NORMA
17	MOVIMIENTO JOVEN	5960	15	LVORLT68112521M500	LOVATO	ORDINOLA	MARIA LETICIA
46	CONCIENCIA CIUDADANA	1759	9	LYFRRC72120309M400	LEYVA	FRIAS	MARIA DEL ROCIO
17	MOVIMIENTO JOVEN	5224	9	LZALAL69062609M400	LOZADA	ALARCON	ALICIA
46	CONCIENCIA CIUDADANA	2450	9	LZBDAN47100530M900	LAZCANO	BADILLO	ANA MARIA
59	DEMOCRACIA Y DESARROLLO	3789	9	LZBDAN47100530M900	LAZCANO	BADILLO	ANA MARIA
46	CONCIENCIA CIUDADANA	2588	9	LZBROM72111809H700	LOZA	BARRIOS	OMAR
59	DEMOCRACIA Y DESARROLLO	3991	9	LZBROM72111809H700	LOZA	BARRIOS	OMAR
46	CONCIENCIA CIUDADANA	2596	9	LZDZIN42042015M500	LOZANO	DIAZ	INES
59	DEMOCRACIA Y DESARROLLO	3995	9	LZDZIN42042015M500	LOZANO	DIAZ	INES
65	MEXICO AVANZA	2670	21	LZGNOR76022021H600	DE LA LUZ	GONZALEZ	ORLANDO
17	MOVIMIENTO JOVEN	5219	9	LZGNPL50082619M600	LOZANO	GONZALEZ	MARIA DEL PILAR
47	DEMOCRACIA CONSTITUCIONAL	6561	9	LZHRNR75013109M200	LOZANO	HERNANDEZ	NORA YAZMIN
40	REFORMA CIUDADANA	1906	9	LZJMCR64060409M700	LOZANO	JIMENEZ	MARIA CRISTINA
17	MOVIMIENTO JOVEN	8235	9	LZRZRC68081309H400	LOZADA	RUIZ	RICARDO
17	MOVIMIENTO JOVEN	3857	9	MCCSJR80072309H900	MACIAS	CASTILLO	JORGE
17	MOVIMIENTO JOVEN	8101	9	MCCSTR79031109M400	MACIAS	CASTILLO	MARIA TERESA
17	MOVIMIENTO JOVEN	3858	9	MCGRRM72111815H600	MACEDONIO	GARCIA	ROMAN TOMAS
46	CONCIENCIA CIUDADANA	2624	9	MCGRRM72111815H600	MACEDONIO	GARCIA	ROMAN TOMAS
17	MOVIMIENTO JOVEN	8243	9	MCPTFR24091824H800	MACIAS	PATIO	FRANCISCO
17	MOVIMIENTO JOVEN	6251	9	MDAVAL73051709H700	MEDINA	AVILA	ALEJANDRO
40	REFORMA CIUDADANA	1947	9	MDBRMN68080609M900	MADERA	BRACAMONTE	MONICA
46	CONCIENCIA CIUDADANA	2627	9	MDBRMN68080609M900	MADERA	BRACAMONTE	MONICA

**ESTRUCTURA CIUDADANA**  
**LISTADO DE ASOCIACIONES CON LAS QUE SE COMPARTEN MISMOS AFILIADOS**

CLAVE DE ASOCIACION	NOMBRE DE LA ASOCIACION	CONSECUTIVO	ESTADO	CLAVE ELECTORAL	APELLIDO PATERNO	APELLIDO MATERNO	NOMBRE
59	DEMOCRACIA Y DESARROLLO	4061	9	MDBRMN68080609M900	MADERA	BRACAMONTE	MONICA
59	DEMOCRACIA Y DESARROLLO	4408	9	MDDMRM54083132H700	MEDINA	DOMINGUEZ	RAMON ALFREDO
17	MOVIMIENTO JOVEN	6276	9	MDHTGB76012609H300	MEDINA	HUAUTLA	GABRIEL
17	MOVIMIENTO JOVEN	6254	9	MDLPFL54112009M100	MEDINA	LOPEZ	MARIA FELIX GUADALUPE
11	CONSEJO NACIONAL DE ORGANIZACIONES	3385	9	MDMNJS67032111M200	MEDEL	MENDOZA	JOSEFINA
17	MOVIMIENTO JOVEN	2163	9	MDMNJS67032111M200	MEDEL	MENDOZA	JOSEFINA
59	DEMOCRACIA Y DESARROLLO	4534	9	MDMNJS67032111M200	MEDEL	MENDOZA	JOSEFINA
46	CONCIENCIA CIUDADANA	2924	9	MDMNMG75082809H100	MEDINA	MENDOZA	MIGUEL ANGEL
59	DEMOCRACIA Y DESARROLLO	4403	9	MDMNMG75082809H100	MEDINA	MENDOZA	MIGUEL ANGEL
17	MOVIMIENTO JOVEN	6279	9	MDMRLS80092409H500	MEDELLIN	MARTINEZ	LUIS ODIN
17	MOVIMIENTO JOVEN	7951	15	MDVZEL48041513M800	MEDINA	VAZQUEZ	MARIA ELENA
59	DEMOCRACIA Y DESARROLLO	4579	9	MGHRPD67050213H600	MIGUEL	HERNANDEZ	PEDRO
17	MOVIMIENTO JOVEN	3859	9	MGJMVJ73021609M700	MAGAVA	JAIMES	VIOLETA
17	MOVIMIENTO JOVEN	6239	9	MJAGCR59102109M700	MEJORADA	AGUILERA	CARMEN CELIA
46	CONCIENCIA CIUDADANA	2967	9	MJAGCR59102109M700	MEJORADA	AGUILERA	CARMEN CELIA
59	DEMOCRACIA Y DESARROLLO	4445	9	MJAGCR59102109M700	MEJORADA	AGUILERA	CARMEN CELIA
59	DEMOCRACIA Y DESARROLLO	4437	9	MJMRAN48080215M900	MEJIA	MARTINEZ	ANGELA
17	MOVIMIENTO JOVEN	6241	9	MJRMGL48082015M300	MEJIA	ROMERO	GLORIA
17	MOVIMIENTO JOVEN	6236	9	MLAYAN57062609M100	MELENDEZ	AYALA	ANA MARIA
46	CONCIENCIA CIUDADANA	2969	9	MLAYAN57062609M100	MELENDEZ	AYALA	ANA MARIA
59	DEMOCRACIA Y DESARROLLO	4446	9	MLAYAN57062609M100	MELENDEZ	AYALA	ANA MARIA
17	MOVIMIENTO JOVEN	7950	15	MLCLRL67071709H500	MELO	CALAMATEO	RAUL
41	ASOCIACION PARA EL PROGRESO Y LA DEMOCRACIA DE MEXICO, A.C.	5138	13	MLCSPD58100109H500	MOLINA	CASTILLO	PEDRO
17	MOVIMIENTO JOVEN	7922	15	MLGDAN73040609H200	MOLINA	GUADARRAMA	ANGEL
46	CONCIENCIA CIUDADANA	2647	9	MLGRRS50121709M600	MALDONADO	GARCIA	ROSA YOLANDA
59	DEMOCRACIA Y DESARROLLO	4083	9	MLGRRS50121709M600	MALDONADO	GARCIA	ROSA YOLANDA

**ESTRUCTURA CIUDADANA**  
**LISTADO DE ASOCIACIONES CON LAS QUE SE COMPARTEN MISMOS AFILIADOS**

CLAVE DE ASOCIACION	NOMBRE DE LA ASOCIACION	CONSECUTIVO	ESTADO	CLAVE ELECTORAL	APELLIDO PATERNO	APELLIDO MATERNO	NOMBRE
17	MOVIMIENTO JOVEN	3874	9	MLHRDN82102909H400	MALDONADO	HERNANDEZ	JOSE DANIEL
46	CONCIENCIA CIUDADANA	2638	9	MLHRDN82102909H400	MALDONADO	HERNANDEZ	JOSE DANIEL
59	DEMOCRACIA Y DESARROLLO	4085	9	MLHRDN82102909H400	MALDONADO	HERNANDEZ	JOSE DANIEL
17	MOVIMIENTO JOVEN	5962	15	MLMNMN72091009M900	MALDONADO	MENDOZA	MONICA
17	MOVIMIENTO JOVEN	6237	9	MLMNMN72091708M900	MELENDEZ	MANJARREZ	MARTHA
17	MOVIMIENTO JOVEN	3867	9	MLORJR67021709H400	MALDONADO	OROSCO	JORGE
46	CONCIENCIA CIUDADANA	3076	9	MLRDEL74080109M101	MOLINA	RODRIGUEZ	ELIZABETH
59	DEMOCRACIA Y DESARROLLO	4623	9	MLRDEL74080109M101	MOLINA	RODRIGUEZ	ELIZABETH
17	MOVIMIENTO JOVEN	2657	9	MLSNIS71022809H500	MOLINA	SANCHEZ	ISAAC
17	MOVIMIENTO JOVEN	3868	9	MLSNLS71020609H600	MALDONADO	SANCHEZ	LUIS MANUEL
17	MOVIMIENTO JOVEN	8241	9	MLSNRG69120109H100	MOLINA	SANCHEZ	ROGELIO
46	CONCIENCIA CIUDADANA	3075	9	MLSNRG69120109H100	MOLINA	SANCHEZ	ROGELIO
17	MOVIMIENTO JOVEN	1798	9	MLSTBL78120709M400	MALDONADO	SOTO	BELEM ALEJANDRA
17	MOVIMIENTO JOVEN	8291	9	MLVLCR42020909H601	MALDONADO	VILLANUEVA	CIRILO
46	CONCIENCIA CIUDADANA	2646	9	MLVLCR42020909H601	MALDONADO	VILLANUEVA	CIRILO
17	MOVIMIENTO JOVEN	3875	9	MLVLED48101309H600	MALDONADO	VILLANUEVA	EDUARDO
46	CONCIENCIA CIUDADANA	2645	9	MLVLED48101309H600	MALDONADO	VILLANUEVA	EDUARDO
59	DEMOCRACIA Y DESARROLLO	4091	9	MLVLED48101309H600	MALDONADO	VILLANUEVA	EDUARDO
17	MOVIMIENTO JOVEN	3876	9	MLVLLS48031509M800	MALDONADO	VILLANUEVA	MARIA LUISA
46	CONCIENCIA CIUDADANA	2648	9	MLVLLS48031509M800	MALDONADO	VILLANUEVA	MARIA LUISA
59	DEMOCRACIA Y DESARROLLO	4092	9	MLVLLS48031509M800	MALDONADO	VILLANUEVA	MARIA LUISA
17	MOVIMIENTO JOVEN	3873	9	MLVLMG23081609H800	MALDONADO	VILLANUEVA	MIGUEL
46	CONCIENCIA CIUDADANA	2649	9	MLVLMG23081609H800	MALDONADO	VILLANUEVA	MIGUEL
17	MOVIMIENTO JOVEN	3863	9	MLVLSL52112709M900	MALFAVAUN	VALENCIA	SILVIA
46	CONCIENCIA CIUDADANA	2659	9	MLVLSL52112709M900	MALFAVAUN	VALENCIA	SILVIA
17	MOVIMIENTO JOVEN	3877	9	MLVLVC79101909H400	MALDONADO	VILLANUEVA	VICTOR HUGO

**ESTRUCTURA CIUDADANA**  
**LISTADO DE ASOCIACIONES CON LAS QUE SE COMPARTEN MISMOS AFILIADOS**

CLAVE DE ASOCIACION	NOMBRE DE LA ASOCIACION	CONSECUTIVO	ESTADO	CLAVE ELECTORAL	APELLIDO PATERNO	APELLIDO MATERNO	NOMBRE
46	CONCIENCIA CIUDADANA	2644	9	MLVLCV79101909H400	MALDONADO	VILLANUEVA	VICTOR HUGO
59	DEMOCRACIA Y DESARROLLO	4093	9	MLVLCV79101909H400	MALDONADO	VILLANUEVA	VICTOR HUGO
17	MOVIMIENTO JOVEN	6227	9	MNAGCR49062416M000	MENDOZA	AGUILERA	CARITINA
17	MOVIMIENTO JOVEN	6232	9	MNALDV35092809H800	MENDEZ	ALVARADO	DAVID
17	MOVIMIENTO JOVEN	3882	9	MNARGR54032609M200	MANJARREZ	ARVIZU	GRACIELA
17	MOVIMIENTO JOVEN	2162	9	MNBTJR55090311H700	MENDOZA	BAUTISTA	JERONIMO
59	DEMOCRACIA Y DESARROLLO	4505	9	MNBTJR55090311H700	MENDOZA	BAUTISTA	JERONIMO
40	REFORMA CIUDADANA	2389	9	MNCMOL68062209M500	MONTES DE OCA	CAMPOS	OLGA VIRGINIA
17	MOVIMIENTO JOVEN	2637	9	MNCRFR74062309H300	MONTIEL	CUREVO	FERNANDO
27	AVANZADA DEMOCRACIA 2000	1832	21	MNCRM31091021M800	MENDOZA	DE LA CRUZ	MARIA
59	DEMOCRACIA Y DESARROLLO	4632	9	MNCRM80090509H800	MONDRAGON	CORREA	MARIO EDUARDO
2	ALIANZA SOCIAL	8348	9	MNCSCL35092313M000	MONTES	CASTILLO	CELIA
17	MOVIMIENTO JOVEN	6262	9	MNCSGS66112209H400	MUNDO	CASTILLO	GUSTAVO
17	MOVIMIENTO JOVEN	6283	9	MNDRCR59052309M700	MUNGUIA	DORANTES	MARIA DEL CARMEN
17	MOVIMIENTO JOVEN	5248	9	MNECAM47071009M700	MONROY	ECHEGARAY	AMALIA
24	ALIANZA SOCIAL DEMOCRATICA	51	21	MNFLAN71100121H900	MENESES	FLORES	JOSE ANGEL
17	MOVIMIENTO JOVEN	2639	9	MNFLEG48060209H000	MONTESINOS	FLORES	EUGENIO
46	CONCIENCIA CIUDADANA	3132	9	MNFLEG48060209H000	MONTESINOS	FLORES	EUGENIO
59	DEMOCRACIA Y DESARROLLO	4664	9	MNFLEG48060209H000	MONTESINOS	FLORES	EUGENIO
46	CONCIENCIA CIUDADANA	2672	9	MNFRLS61112509H100	MANZANO	FERNANDEZ	LUIS ALEJANDRO
17	MOVIMIENTO JOVEN	2699	9	MNFRSL56110309M700	MENDOZA	FRANCO	SILVIA
46	CONCIENCIA CIUDADANA	3001	9	MNFRSL56110309M700	MENDOZA	FRANCO	SILVIA
17	MOVIMIENTO JOVEN	3879	9	MNFZAN69011709M900	MONJARAZ	FOZADO	MARIA ANTONIA
11	CONSEJO NACIONAL DE ORGANIZACIONES	3099	15	MNGNMR62022309M300	MANDRAGON	GONZALEZ	MARTHA
59	DEMOCRACIA Y DESARROLLO	4640	15	MNGNMR62022309M300	MANDRAGON	GONZALEZ	MARTHA
46	CONCIENCIA CIUDADANA	2668	9	MNGRGR71072309H200	MANJARREZ	GARCIA	GERARDO

**ESTRUCTURA CIUDADANA**  
**LISTADO DE ASOCIACIONES CON LAS QUE SE COMPARTEN MISMOS AFILIADOS**

CLAVE DE ASOCIACION	NOMBRE DE LA ASOCIACION	CONSECUTIVO	ESTADO	CLAVE ELECTORAL	APELLIDO PATERNO	APELLIDO MATERNO	NOMBRE
59	DEMOCRACIA Y DESARROLLO	4109	9	MNGRGR71072309H200	MANJARREZ	GARCIA	GERARDO
17	MOVIMIENTO JOVEN	1971	9	MNGRJR56020709H700	MANRIQUE	GUERRERO	JORGE
59	DEMOCRACIA Y DESARROLLO	4512	9	MNGRMR56022309M000	MENDOZA	DE GARCIA	MARTHA
17	MOVIMIENTO JOVEN	3056	9	MNHRGB69042709H100	MONDRAGON	HERNANDEZ	GABRIEL ZITO
46	CONCIENCIA CIUDADANA	3087	9	MNHRGB69042709H100	MONDRAGON	HERNANDEZ	GABRIEL ZITO
17	MOVIMIENTO JOVEN	2653	9	MNHRPR65032309M500	MONDRAGON	HERNANDEZ	PERLA ROCIO
46	CONCIENCIA CIUDADANA	3089	9	MNHRPR65032309M500	MONDRAGON	HERNANDEZ	PERLA ROCIO
17	MOVIMIENTO JOVEN	1302	9	MNHRVC58052109H401	MONDRAGON	HERNANDEZ	VICTOR MANUEL
46	CONCIENCIA CIUDADANA	3085	9	MNHRVC58052109H401	MONDRAGON	HERNANDEZ	VICTOR MANUEL
17	MOVIMIENTO JOVEN	2698	9	MNJRCN57031116H000	MENDOZA	JERONIMO	CONSTANTINO
46	CONCIENCIA CIUDADANA	3011	9	MNJRCN57031116H000	MENDOZA	JERONIMO	CONSTANTINO
59	DEMOCRACIA Y DESARROLLO	4528	9	MNJRCN57031116H000	MENDOZA	JERONIMO	CONSTANTINO
17	MOVIMIENTO JOVEN	2634	9	MNLMTR42102109M500	MONTOYA	LEMUS	MARIA TERESA
17	MOVIMIENTO JOVEN	6234	9	MNMCJX55101516H900	MENZEZ	MACIAS	J JESUS
17	MOVIMIENTO JOVEN	1911	9	MNMRHC58050509H900	MENDOZA	MARTINEZ	HECTOR OCTAVIO
46	CONCIENCIA CIUDADANA	3026	9	MNMRHC58050509H900	MENDOZA	MARTINEZ	HECTOR OCTAVIO
40	REFORMA CIUDADANA	2377	9	MNMRYL30092614M800	MONTERROSA	MORALES	YOLANDA DELFINA
17	MOVIMIENTO JOVEN	6233	9	MNPCMR79081709M400	MENZEZ	PICHARDO	MARTHA MANUELA
40	REFORMA CIUDADANA	2361	9	MNPDR50071809M500	MONROY	PADILLA	MARIA TERESA
46	CONCIENCIA CIUDADANA	3109	9	MNPDR50071809M500	MONROY	PADILLA	MARIA TERESA
59	DEMOCRACIA Y DESARROLLO	4654	9	MNPDR50071809M500	MONROY	PADILLA	MARIA TERESA
17	MOVIMIENTO JOVEN	3454	15	MNRMJN34012311M900	MONCADA	RAMIREZ	JUANA
46	CONCIENCIA CIUDADANA	3086	15	MNRVDF80052409M500	MONDRAGON	RIVERA	DAFNE PATRICIA
59	DEMOCRACIA Y DESARROLLO	4638	15	MNRVDF80052409M500	MONDRAGON	RIVERA	DAFNE PATRICIA
17	MOVIMIENTO JOVEN	4692	9	MNRZJR36020209H900	MONDRAGON	RUIZ	JORGE
46	CONCIENCIA CIUDADANA	3088	9	MNRZJR36020209H900	MONDRAGON	RUIZ	JORGE

**ESTRUCTURA CIUDADANA**  
**LISTADO DE ASOCIACIONES CON LAS QUE SE COMPARTEN MISMOS AFILIADOS**

CLAVE DE ASOCIACION	NOMBRE DE LA ASOCIACION	CONSECUTIVO	ESTADO	CLAVE ELECTORAL	APELLIDO PATERNO	APELLIDO MATERNO	NOMBRE
17	MOVIMIENTO JOVEN	8628	15	MNSLJN61030809M900	MONDRAGON	SALINAS	JUANA
17	MOVIMIENTO JOVEN	5562	15	MNSLMR63070209M200	MONDRAGON	SALINAS	MERCEDES
17	MOVIMIENTO JOVEN	5265	9	MNSNAL62012309H200	MONZON	SANDOVAL	JOSE ALFONSO
17	MOVIMIENTO JOVEN	7941	15	MNSNIR48062609M400	MANZANO	SANCHEZ	IRMA
2	ALIANZA SOCIAL	8567	9	MNSNLL75082009M700	MANJARREZ	SANCHEZ	LILIANA
11	CONSEJO NACIONAL DE ORGANIZACIONES	280	9	MNSRTR52101512M700	MONTALVAN	SORIANO	TERESA
17	MOVIMIENTO JOVEN	5266	9	MNSRTR52101512M700	MONTALVAN	SORIANO	TERESA
48	ASOCIACION PROFESIONAL INTERDISCIPLINARIA DE MEXICO, ACCION CIUDADANA (APIMAC)	262	9	MNSRTR52101512M700	MONTALVAN	SORIANO	TERESA
17	MOVIMIENTO JOVEN	7949	15	MNSTLS63071221M900	MENDOZA	SOTO	MARIA LUISA
17	MOVIMIENTO JOVEN	7606	9	MNTNSC39012511M700	MANRIQUEZ	TENA	SOCORRO
59	DEMOCRACIA Y DESARROLLO	4116	9	MNTNSC39012511M700	MANRIQUEZ	TENA	SOCORRO
46	CONCIENCIA CIUDADANA	2977	9	MNTRMR36121509M300	MENA	DE LA TORRE	MARGARITA
3	AVANZADA LIBERAL DEMOCRATICA	1300	9	MNVGMR73061509H800	MENDOZA	VEGA	MARIO FRANCISCO
17	MOVIMIENTO JOVEN	2700	9	MNVGMR73061509H800	MENDOZA	VEGA	MARIO FRANCISCO
46	CONCIENCIA CIUDADANA	3000	9	MNVGMR73061509H800	MENDOZA	VEGA	MARIO FRANCISCO
17	MOVIMIENTO JOVEN	2629	9	MNVLRL41100524H400	MONTOYA	VILLANUEVA	RAUL
17	MOVIMIENTO JOVEN	2631	9	MNVRAL42092609M400	MONTOYA	VARGAS	ALICIA
17	MOVIMIENTO JOVEN	4694	9	MNVZGR60042509M800	MONDRAGON	VAZQUEZ	GRACIELA
46	CONCIENCIA CIUDADANA	3095	9	MNVZGR60042509M800	MONDRAGON	VAZQUEZ	GRACIELA
17	MOVIMIENTO JOVEN	8043	9	MRABAG52042809H400	MARTINEZ	ABREGO	AGUSTIN
46	CONCIENCIA CIUDADANA	2770	9	MRABAG52042809H400	MARTINEZ	ABREGO	AGUSTIN
59	DEMOCRACIA Y DESARROLLO	4168	9	MRABAG52042809H400	MARTINEZ	ABREGO	AGUSTIN
33	UNION NACIONAL DE CIUDADANOS	2124	9	MRACEG51032009M500	MARTINEZ	ACOSTA	MARIA EUGENIA
17	MOVIMIENTO JOVEN	6206	9	MRACJR71012309H000	MARTINEZ	ACUÑA	JORGE ALFONSO
46	CONCIENCIA CIUDADANA	2685	9	MRALGD43010409M800	MARES	ALATRISTE	GUADALUPE
59	DEMOCRACIA Y DESARROLLO	4134	9	MRALGD43010409M800	MARES	ALATRISTE	GUADALUPE

**ESTRUCTURA CIUDADANA**  
**LISTADO DE ASOCIACIONES CON LAS QUE SE COMPARTEN MISMOS AFILIADOS**

CLAVE DE ASOCIACION	NOMBRE DE LA ASOCIACION	CONSECUTIVO	ESTADO	CLAVE ELECTORAL	APELLIDO PATERNO	APELLIDO MATERNO	NOMBRE
17	MOVIMIENTO JOVEN	7393	9	MRALGL57042009M200	MIRANDA	ALCANTARA	GLORIA
17	MOVIMIENTO JOVEN	2682	15	MRALMR46042515M200	MERCADO	ALVAREZ	MARTHA
46	CONCIENCIA CIUDADANA	3045	15	MRALMR46042515M200	MERCADO	ALVAREZ	MARTHA
59	DEMOCRACIA Y DESARROLLO	4557	15	MRALMR46042515M200	MERCADO	ALVAREZ	MARTHA
46	CONCIENCIA CIUDADANA	2849	9	MRALMR56043009H600	MARTINEZ	ALONSO	MARIO
59	DEMOCRACIA Y DESARROLLO	4170	9	MRALMR56043009H600	MARTINEZ	ALONSO	MARIO
46	CONCIENCIA CIUDADANA	3180	9	MRAMCL75091909M000	MORENO	AMOZORRUTIA	CLAUDIA ALEJANDRA
59	DEMOCRACIA Y DESARROLLO	4177	9	MRANSL75040109M900	MARTINEZ	ANAYA	SILVIA
17	MOVIMIENTO JOVEN	6204	17	MRANYL42063020M200	MARTINEZ	ANTONIO	YOLANDA
21	UNION NACIONAL INTERDISCIPLINARIA DE CIUDADANOS	2110	9	MRARES42080130M000	MIRANDA	ARZABA	ESPERANZA
17	MOVIMIENTO JOVEN	4417	9	MRARIS72021909H801	MORENO	ARCEGA	JOSE ISIDRO
17	MOVIMIENTO JOVEN	2651	9	MRARLR62101609M100	MORALES	ARENAS	LAURA ELENA
17	MOVIMIENTO JOVEN	6194	9	MRARLZ64122009M600	MARTINEZ	AREVALO	MARIA DE LA LUZ
59	DEMOCRACIA Y DESARROLLO	4178	9	MRARLZ64122009M600	MARTINEZ	AREVALO	MARIA DE LA LUZ
17	MOVIMIENTO JOVEN	7755	9	MRAVMR76100809M800	MORALES	AVILA	MARTHA PATRICIA
46	CONCIENCIA CIUDADANA	3154	9	MRAVMR76100809M800	MORALES	AVILA	MARTHA PATRICIA
17	MOVIMIENTO JOVEN	6166	9	MRBLAL44120928M600	MARTINEZ	LE BLANC	ALMA CELIA
59	DEMOCRACIA Y DESARROLLO	4255	9	MRBLAL44120928M600	MARTINEZ	LE BLANC	ALMA CELIA
17	MOVIMIENTO JOVEN	7723	9	MRBLER78062109M900	MORENO	BLANCAS	ERIKA
46	CONCIENCIA CIUDADANA	3181	9	MRBLER78062109M900	MORENO	BLANCAS	ERIKA
17	MOVIMIENTO JOVEN	7753	9	MRBNJV67071615H800	MORALES	BENJUME	JAVIER
46	CONCIENCIA CIUDADANA	3161	9	MRBNJV67071615H800	MORALES	BENJUME	JAVIER
59	DEMOCRACIA Y DESARROLLO	4775	9	MRBNJV67071615H800	MORALES	BENJUME	JAVIER
46	CONCIENCIA CIUDADANA	3145	9	MRBRRL43022709H000	MORALES	BRISEO	RAUL
59	DEMOCRACIA Y DESARROLLO	4709	9	MRBRRL43022709H000	MORALES	BRISEO	RAUL
17	MOVIMIENTO JOVEN	6199	9	MRCBGB57032415M000	MARTINEZ	CEBALLOS	MARIA GABRIELA



**ESTRUCTURA CIUDADANA**  
**LISTADO DE ASOCIACIONES CON LAS QUE SE COMPARTEN MISMOS AFILIADOS**

CLAVE DE ASOCIACION	NOMBRE DE LA ASOCIACION	CONSECUTIVO	ESTADO	CLAVE ELECTORAL	APELLIDO PATERNO	APELLIDO MATERNO	NOMBRE
3	AVANZADA LIBERAL DEMOCRATICA	1195	9	MRCHYL34041409M200	MARTINEZ	CHAVEZ	YOLANDA
46	CONCIENCIA CIUDADANA	2794	9	MRCHYL34041409M200	MARTINEZ	CHAVEZ	YOLANDA
59	DEMOCRACIA Y DESARROLLO	14509	9	MRCHYL34041409M200	MARTINEZ	CHAVEZ	YOLANDA
17	MOVIMIENTO JOVEN	2673	9	MRCLJR78090609H100	MIRANDA	CALDERON	JORGE ESTEBAN
17	MOVIMIENTO JOVEN	6195	9	MRCNLC79082715M800	MARTINEZ	CONTRERAS	LUCINA
59	DEMOCRACIA Y DESARROLLO	4197	9	MRCNLC79082715M800	MARTINEZ	CONTRERAS	LUCINA
46	CONCIENCIA CIUDADANA	2683	9	MRCRAN55051020H500	MARCIAL	CARRASCO	ANIBAL
59	DEMOCRACIA Y DESARROLLO	4132	9	MRCRAN55051020H500	MARCIAL	CARRASCO	ANIBAL
17	MOVIMIENTO JOVEN	5555	9	MRCRHR79092809M800	MIRANDA	CARREON	HERMINIA GUILLERMINA
23	FUNDACION VICENTE LOMBARDO TOLEDANO	1783	9	MRCRMR71122015M600	MARTINEZ	CRUZ	MARCELA
17	MOVIMIENTO JOVEN	6727	9	MRCRMR76072309M300	MIRANDA	CARREON	MARILU
5	HOMBRES Y MUJERES DE LA REVOLUCION MEXICANA	1087	9	MRCRRT50052212M900	MARBAN	CARRANZA	RITA
17	MOVIMIENTO JOVEN	6198	9	MRCSAN62090809M800	MARTINEZ	COSIO	ANGELICA DEL CARMEN
17	MOVIMIENTO JOVEN	4451	9	MRCTPL65090909M200	MARTINEZ	CATARINO	MARIA DEL PILAR
11	CONSEJO NACIONAL DE ORGANIZACIONES	364	9	MRCVJN65100909H200	MARTINEZ	CUEVAS	JUAN MARTIN
17	MOVIMIENTO JOVEN	6192	17	MRCVJN65100909H200	MARTINEZ	CUEVAS	JUAN MARTIN
30	ORGANIZACION POLITICA DEL DEPORTE DE MEXICO	5343	9	MRDLCL72071309M500	MORENO	DELGADO	CLAUDIA
54	LEGALIDAD Y TRANSPARENCIA	2958	9	MRDLCL72071309M500	MORENO	DELGADO	CLAUDIA
17	MOVIMIENTO JOVEN	6187	9	MRDMAL65062609H900	MARTINEZ	DOMINGUEZ	ALEJANDRO
46	CONCIENCIA CIUDADANA	2792	9	MRDMAL65062609H900	MARTINEZ	DOMINGUEZ	ALEJANDRO
59	DEMOCRACIA Y DESARROLLO	4203	9	MRDMAL65062609H900	MARTINEZ	DOMINGUEZ	ALEJANDRO
59	DEMOCRACIA Y DESARROLLO	4715	9	MRDZCR56121409M800	MORALES	DIAZ	CARMEN
17	MOVIMIENTO JOVEN	8295	9	MREQJS55082816M500	MARTINEZ	EQUIWA	JOSEFA
46	CONCIENCIA CIUDADANA	2841	9	MREQJS55082816M500	MARTINEZ	EQUIWA	JOSEFA
17	MOVIMIENTO JOVEN	6182	9	MRESBT31052409M300	MARTINEZ	ESPINDOLA	BEATRIZ
33	UNION NACIONAL DE CIUDADANOS	2158	9	MRESHM33082809H100	MORALES	ESPINOSA	HUMBERTO

**ESTRUCTURA CIUDADANA**  
**LISTADO DE ASOCIACIONES CON LAS QUE SE COMPARTEN MISMOS AFILIADOS**

CLAVE DE ASOCIACION	NOMBRE DE LA ASOCIACION	CONSECUTIVO	ESTADO	CLAVE ELECTORAL	APELLIDO PATERNO	APELLIDO MATERNO	NOMBRE
46	CONCIENCIA CIUDADANA	2796	9	MRFLDL59031409M400	MARTINEZ	FALCON	MARIA DOLORES
17	MOVIMIENTO JOVEN	2168	9	MRFRSL30112011H500	MORALES	FRANCO	SALVADOR
17	MOVIMIENTO JOVEN	8296	9	MRGDMR37122909M400	MARTINEZ	GUADARRAMA	MARGARITA
59	DEMOCRACIA Y DESARROLLO	4234	9	MRGDMR37122909M400	MARTINEZ	GUADARRAMA	MARGARITA
11	CONSEJO NACIONAL DE ORGANIZACIONES	1195	9	MRGLMR50101709M201	MORALES	GALICIA	MARGARITA
17	MOVIMIENTO JOVEN	4418	9	MRGLMR50101709M201	MORALES	GALICIA	MARGARITA
17	MOVIMIENTO JOVEN	2683	9	MRGNEV77101715M400	MERCED	GONZALEZ	EVA MARIA
46	CONCIENCIA CIUDADANA	3049	9	MRGNEV77101715M400	MERCED	GONZALEZ	EVA MARIA
59	DEMOCRACIA Y DESARROLLO	4564	9	MRGNEV77101715M400	MERCED	GONZALEZ	EVA MARIA
17	MOVIMIENTO JOVEN	6177	15	MRGNTM32122909M300	MARTINEZ	GONZALEZ	TOMASA
17	MOVIMIENTO JOVEN	7717	9	MRGRAN56071209M100	MORENO	GARNICA	ANA BERTHA
17	MOVIMIENTO JOVEN	6171	9	MRGRGB59122609H700	MARTINEZ	GARCIA	GABRIEL
40	REFORMA CIUDADANA	2066	9	MRGRGB59122609H700	MARTINEZ	GARCIA	GABRIEL
46	CONCIENCIA CIUDADANA	2778	9	MRGRGB59122609H700	MARTINEZ	GARCIA	GABRIEL
59	DEMOCRACIA Y DESARROLLO	4222	9	MRGRGB59122609H700	MARTINEZ	GARCIA	GABRIEL
17	MOVIMIENTO JOVEN	2167	9	MRGRPD79070709H700	MORALES	GARCIA	PEDRO MANUEL
59	DEMOCRACIA Y DESARROLLO	4726	9	MRGRPD79070709H700	MORALES	GARCIA	PEDRO MANUEL
17	MOVIMIENTO JOVEN	6168	9	MRHDGB71042109M600	MARTINEZ	HIDALGO MONROY	GABRIELA
40	REFORMA CIUDADANA	2089	9	MRHDGB71042109M600	MARTINEZ	HIDALGO MONROY	GABRIELA
59	DEMOCRACIA Y DESARROLLO	4248	9	MRHDGB71042109M600	MARTINEZ	HIDALGO MONROY	GABRIELA
17	MOVIMIENTO JOVEN	6275	9	MRHRAN45061309M800	MORENO	HERNANDEZ	ANTONIA
50	FRENTE NACIONAL DE APOYO MUTUO, A.C.	2778	9	MRHRLR65121230M700	MARTINEZ	HERNANDEZ	LORENA
17	MOVIMIENTO JOVEN	2686	9	MRHRLT71082216M000	MERCADO	HERNANDEZ	LETICIA
17	MOVIMIENTO JOVEN	6274	9	MRHRSS75090509M800	MORENO	HERNANDEZ	SUSANA OBDULIA
59	DEMOCRACIA Y DESARROLLO	4247	9	MRHRVR56081109M700	MARTINEZ	HERNANDEZ	VIRGINIA
46	CONCIENCIA CIUDADANA	3200	9	MRJRAD77081109H900	MORELEON	JURADO	ADRIADEL ALFREDO

**ESTRUCTURA CIUDADANA**  
**LISTADO DE ASOCIACIONES CON LAS QUE SE COMPARTEN MISMOS AFILIADOS**

CLAVE DE ASOCIACION	NOMBRE DE LA ASOCIACION	CONSECUTIVO	ESTADO	CLAVE ELECTORAL	APELLIDO PATERNO	APELLIDO MATERNO	NOMBRE
59	DEMOCRACIA Y DESARROLLO	4774	9	MRJRAD77081109H900	MORELEON	JURADO	ADRIADEL ALFREDO
17	MOVIMIENTO JOVEN	6164	9	MRLGAN69032809M200	MARTINEZ	LAGUNAS	ANA MARIA
59	DEMOCRACIA Y DESARROLLO	4252	9	MRLGAN69032809M200	MARTINEZ	LAGUNAS	ANA MARIA
53	SENTIDO SOCIAL MEXICO SS	466	9	MRLNCR20060713H500	MORALES	LEON	CIRILO
46	CONCIENCIA CIUDADANA	3169	9	MRLPES68070209M900	MORALES	LOPEZ	ESTHER
59	DEMOCRACIA Y DESARROLLO	4733	9	MRLPES68070209M900	MORALES	LOPEZ	ESTHER
17	MOVIMIENTO JOVEN	5964	15	MRLPJL41010721M500	MARQUEZ	LOPEZ	JULIETA
65	MEXICO AVANZA	4209	9	MRLRES46071409M800	MORALES	LARQUE	ESTHER REFUGIO
17	MOVIMIENTO JOVEN	6269	9	MRMLFL30071209H200	MORENO	MILLAN	FELIX
17	MOVIMIENTO JOVEN	1863	9	MRMNAB77031509H900	MIRANDA	MONDRAGON	ABEL
46	CONCIENCIA CIUDADANA	3065	9	MRMNAB77031509H900	MIRANDA	MONDRAGON	ABEL
34	SOCIAL POLITICA	2546	9	MRMNAN54042509M200	MARTINEZ	MONTES	MARIA ANTONIETA
40	REFORMA CIUDADANA	2111	9	MRMNEG54050309M200	MARTINEZ	MONROY	MARIA EUGENIA
46	CONCIENCIA CIUDADANA	2731	9	MRMNEG54050309M200	MARTINEZ	MONROY	MARIA EUGENIA
59	DEMOCRACIA Y DESARROLLO	4284	9	MRMNEG54050309M200	MARTINEZ	MONROY	MARIA EUGENIA
17	MOVIMIENTO JOVEN	4496	9	MRMNIR54042111M100	MARTINEZ	MANDUJANO	IRMA
17	MOVIMIENTO JOVEN	8272	9	MRMNKR74121509M200	MIRANDA	MONDRAGON	KORINA
17	MOVIMIENTO JOVEN	4488	9	MRMNPD68070509H100	MARTINEZ	MUNGUIA	PEDRO
17	MOVIMIENTO JOVEN	4492	9	MRMNSC46011209M900	MARTINEZ	MONTES	SOCORRO
17	MOVIMIENTO JOVEN	4457	9	MRMNXC76010409M400	MIRANDA	MONDRAGON	XOCHITL
17	MOVIMIENTO JOVEN	2666	9	MRMRAB48092212H500	MIRANDA	MIRANDA	ABEL
17	MOVIMIENTO JOVEN	4490	9	MRMRCR79071621M400	MARTINEZ	MORA	CARMEN ROLANDA
46	CONCIENCIA CIUDADANA	2791	9	MRMRCR79071621M400	MARTINEZ	MORA	CARMEN ROLANDA
59	DEMOCRACIA Y DESARROLLO	4287	9	MRMRCR79071621M400	MARTINEZ	MORA	CARMEN ROLANDA
17	MOVIMIENTO JOVEN	7746	9	MRMRRS49083009M000	MORENO	MORENO	ROSA MARIA
30	ORGANIZACION POLITICA DEL DEPORTE DE MEXICO	2290	9	MRMRRS49083009M000	MORENO	MORENO	ROSA MARIA

**ESTRUCTURA CIUDADANA**  
**LISTADO DE ASOCIACIONES CON LAS QUE SE COMPARTEN MISMOS AFILIADOS**

CLAVE DE ASOCIACION	NOMBRE DE LA ASOCIACION	CONSECUTIVO	ESTADO	CLAVE ELECTORAL	APELLIDO PATERNO	APELLIDO MATERNO	NOMBRE
17	MOVIMIENTO JOVEN	7611	9	MRMRUL79081709H800	MARAION	MARTINEZ	ULISES
59	DEMOCRACIA Y DESARROLLO	4277	9	MRMTDV53102409H400	MARTINEZ	MATAMOROS	DAVID RAFAEL
2	ALIANZA SOCIAL	8572	9	MRMTEM51052215M500	MARTIION	MATEOS	EMILIA
46	CONCIENCIA CIUDADANA	8276	9	MRMYAN691111409M500	MARTINEZ	MAYEN	ANGELICA
59	DEMOCRACIA Y DESARROLLO	4278	9	MRMYAN691111409M500	MARTINEZ	MAYEN	ANGELICA
40	REFORMA CIUDADANA	2444	9	MRMYMR21013009M400	MORALES	MAYEN	MARGARITA
46	CONCIENCIA CIUDADANA	3170	9	MRMYMR21013009M400	MORALES	MAYEN	MARGARITA
17	MOVIMIENTO JOVEN	4449	9	MRNTJS57091909H400	MARTINEZ	NIETO	JESUS EMANUEL
46	CONCIENCIA CIUDADANA	2846	9	MRNTJS57091909H400	MARTINEZ	NIETO	JESUS EMANUEL
59	DEMOCRACIA Y DESARROLLO	4295	9	MRNTJS57091909H400	MARTINEZ	NIETO	JESUS EMANUEL
17	MOVIMIENTO JOVEN	7737	9	MROCRS53070907M500	MORALES	OCHOA	ROSA ELENA
17	MOVIMIENTO JOVEN	4658	9	MRORDL65121009M200	MARTINEZ	ORTIZ	DOLORES
59	DEMOCRACIA Y DESARROLLO	4302	9	MRORDL65121009M200	MARTINEZ	ORTIZ	DOLORES
17	MOVIMIENTO JOVEN	4655	9	MRORDR71040315M100	MARTINEZ	ORTIZ	DORA ARACELI
59	DEMOCRACIA Y DESARROLLO	4303	9	MRORDR71040315M100	MARTINEZ	ORTIZ	DORA ARACELI
17	MOVIMIENTO JOVEN	4656	9	MROREN73071515M400	MARTINEZ	ORTIZ	ENRIQUETA
59	DEMOCRACIA Y DESARROLLO	14510	9	MROREN73071515M400	MARTINEZ	ORTIZ	ENRIQUETA
17	MOVIMIENTO JOVEN	4438	9	MRORES41081409M700	MIRELES	ORTIZ	ESPERANZA
17	MOVIMIENTO JOVEN	2627	9	MROROS77062809H900	MORA	ORTIZ	OSCAR MANUEL
17	MOVIMIENTO JOVEN	1280	9	MRPLAN63053009M600	MARTINEZ	PALMIERI	ANTONIETA
17	MOVIMIENTO JOVEN	2619	9	MRPLLR48120909M000	MARTINEZ	PLATA	MARIA DE LOURDES
17	MOVIMIENTO JOVEN	7744	15	MRPRES42012209M700	MORENO	PEREZ	ESTELA
17	MOVIMIENTO JOVEN	4660	9	MRPRRY31012312H500	MARTINEZ	PEREZ	RAYMUNDO
46	CONCIENCIA CIUDADANA	3160	9	MRRMDL60032109M900	MORALES	RAMIREZ	MARIA DOLORES HERMELINDA
59	DEMOCRACIA Y DESARROLLO	4747	9	MRRMDL60032109M900	MORALES	RAMIREZ	MARIA DOLORES HERMELINDA
17	MOVIMIENTO JOVEN	8280	9	MRRMES67101909H300	MORALES	RAMIREZ	ESTEBAN EDUARDO

**ESTRUCTURA CIUDADANA**  
**LISTADO DE ASOCIACIONES CON LAS QUE SE COMPARTEN MISMOS AFILIADOS**

CLAVE DE ASOCIACION	NOMBRE DE LA ASOCIACION	CONSECUTIVO	ESTADO	CLAVE ELECTORAL	APELLIDO PATERNO	APELLIDO MATERNO	NOMBRE
40	REFORMA CIUDADANA	2459	9	MRRMES67101909H300	MORALES	RAMIREZ	ESTEBAN EDUARDO
17	MOVIMIENTO JOVEN	2607	9	MRRNLS72062109H100	MARTINEZ	RENDON	LUIS RAUL
17	MOVIMIENTO JOVEN	2610	9	MRRQRL61083007H500	MARTINEZ	ROQUE	ROEL
17	MOVIMIENTO JOVEN	2613	9	MRRSHL77062715H500	MARTINEZ	ROSALES	HILARIO
17	MOVIMIENTO JOVEN	7745	9	MRRYJV33120309H100	MORENO	REYES	JAVIER
17	MOVIMIENTO JOVEN	8245	9	MRSNAL48122009H900	MARTINEZ	SANCHEZ	JOSE ALFREDO
17	MOVIMIENTO JOVEN	2603	9	MRSNAR79090909H800	MARTINEZ	SANCHEZ	ARNULFO
59	DEMOCRACIA Y DESARROLLO	4337	9	MRSNAR79090909H800	MARTINEZ	SANCHEZ	ARNULFO
46	CONCIENCIA CIUDADANA	2840	9	MRSNJJN48062409M500	MARTINEZ	SANCHEZ	JUANA
17	MOVIMIENTO JOVEN	8298	9	MRTRRM71112009H700	MARTINEZ	TORRES	ROMAN
46	CONCIENCIA CIUDADANA	2724	9	MRUREG77070812M000	MARQUILLO	URIAS	EUGENIA
59	DEMOCRACIA Y DESARROLLO	4160	9	MRUREG77070812M000	MARQUILLO	URIAS	EUGENIA
17	MOVIMIENTO JOVEN	5965	15	MRVLJS78092309M200	MARIN	VILCHES	JESSICA FERNANDA
17	MOVIMIENTO JOVEN	2050	9	MRVLOF38072309M400	MARTINEZ Y	VELASCO	OFELIA ESTELA
40	REFORMA CIUDADANA	8844	9	MRVLOF38072309M400	MARTINEZ Y	VELASCO	OFELIA ESTELA
59	DEMOCRACIA Y DESARROLLO	4355	9	MRVLOF38072309M400	MARTINEZ Y	VELASCO	OFELIA ESTELA
17	MOVIMIENTO JOVEN	2628	9	MRVNM72011321H700	MORA	VENTURA	MARTIN
17	MOVIMIENTO JOVEN	6950	9	MRVRJL71120909H800	MARTINEZ	VARGAS	JOEL
24	ALIANZA SOCIAL DEMOCRATICA	4175	9	MRVRJL71120909H800	MARTINEZ	VARGAS	JOEL
70	JOVENES UNIVERSITARIOS POR MEXICO	4317	9	MRVRJL71120909H800	MARTINEZ	VARGAS	JOEL
17	MOVIMIENTO JOVEN	6191	9	MRXXCR63100709M600	MARTINEZ		CARMEN
17	MOVIMIENTO JOVEN	2048	9	MRZGJS50031912M600	MARTINEZ	ZUIGA	JOSEFINA
59	DEMOCRACIA Y DESARROLLO	4357	9	MRZVFR53052830H700	MARTINEZ	ZAVALETA	FRANCISCO
17	MOVIMIENTO JOVEN	6266	9	MTGRSL60081809H900	MOTA	GARCIA	JOSE LUIS
40	REFORMA CIUDADANA	2501	9	MTGRSL60081809H900	MOTA	GARCIA	JOSE LUIS
46	CONCIENCIA CIUDADANA	3201	9	MTGRSL60081809H900	MOTA	GARCIA	JOSE LUIS

**ESTRUCTURA CIUDADANA**  
**LISTADO DE ASOCIACIONES CON LAS QUE SE COMPARTEN MISMOS AFILIADOS**

CLAVE DE ASOCIACION	NOMBRE DE LA ASOCIACION	CONSECUTIVO	ESTADO	CLAVE ELECTORAL	APELLIDO PATERNO	APELLIDO MATERNO	NOMBRE
59	DEMOCRACIA Y DESARROLLO	4845	9	MTGRLS60081809H900	MOTA	GARCIA	JOSE LUIS
46	CONCIENCIA CIUDADANA	3202	9	MTLNES63080409M300	MOTA	LUNA	ESTHER MARTINA
59	DEMOCRACIA Y DESARROLLO	4846	9	MTLNES63080409M300	MOTA	LUNA	ESTHER MARTINA
17	MOVIMIENTO JOVEN	8246	9	MTMRFL52050121H000	MATAMOROS	MORALES	FELIPE CRUZ
46	CONCIENCIA CIUDADANA	8269	9	MTMRFL52050121H000	MATAMOROS	MORALES	FELIPE CRUZ
17	MOVIMIENTO JOVEN	1202	15	MTMRLC52030415M300	MATURANO	MARTINEZ	LUCIA
20	POR UN MEXICO UNIDO, DEMOCRATICO Y JUSTO	3957	9	MTPRGL63041509M400	MATHIAS	PEREZ	GLORIA
3	AVANZADA LIBERAL DEMOCRATICA	1255	9	MTRMLS71061509H600	MATABUENA	RAMIREZ	JOSE LUIS
17	MOVIMIENTO JOVEN	2040	9	MTRMNL78121209M600	MATABUENA	RAMIREZ	NALLELY
46	CONCIENCIA CIUDADANA	3054	9	MTRMNL78121209M600	MATABUENA	RAMIREZ	NALLELY
3	AVANZADA LIBERAL DEMOCRATICA	1256	9	MTRMPB73090809H000	MATABUENA	RAMIREZ	PABLO ENRIQUE
46	CONCIENCIA CIUDADANA	2891	9	MTRMPB73090809H000	MATABUENA	RAMIREZ	PABLO ENRIQUE
59	DEMOCRACIA Y DESARROLLO	4363	11	MTSTAR66041309M000	MATA	SOTO	ARACELI
59	DEMOCRACIA Y DESARROLLO	4382	9	MYALRC82042209H500	MAYEN	ALVAREZ	RICARDO
59	DEMOCRACIA Y DESARROLLO	4381	9	MYALRM53090809M600	MAYEN	ALVARADO	REMEDIOS
59	DEMOCRACIA Y DESARROLLO	4373	9	MYALSL76062509H900	MAYA	ALFEREZ	SALOMON
17	MOVIMIENTO JOVEN	6265	9	MYCRMG69030309M700	MOYA	CERVANTES	MARIA MAGDALENA
17	MOVIMIENTO JOVEN	8304	9	MYCRMR48012209M800	MAYORAL	CRUZ	MERCEDES
46	CONCIENCIA CIUDADANA	2904	9	MYCRMR48012209M800	MAYORAL	CRUZ	MERCEDES
59	DEMOCRACIA Y DESARROLLO	4385	9	MYCRMR48012209M800	MAYORAL	CRUZ	MERCEDES
17	MOVIMIENTO JOVEN	2038	9	MYOSMY75033109M800	MAYORGA	OSNAYA	MAYRA
59	DEMOCRACIA Y DESARROLLO	4386	9	MYOSMY75033109M800	MAYORGA	OSNAYA	MAYRA
17	MOVIMIENTO JOVEN	1831	9	MYRDEV67050309H900	MAYREN	RODRIGUEZ	EVENCIO
17	MOVIMIENTO JOVEN	5004	9	MZGRFL48020421M700	MUOZ	GUARNEROS	FLORENCIA
46	CONCIENCIA CIUDADANA	3211	9	MZGRFL48020421M700	MUOZ	GUARNEROS	FLORENCIA
59	DEMOCRACIA Y DESARROLLO	4864	9	MZGRFL48020421M700	MUOZ	GUARNEROS	FLORENCIA

**ESTRUCTURA CIUDADANA**  
**LISTADO DE ASOCIACIONES CON LAS QUE SE COMPARTEN MISMOS AFILIADOS**

CLAVE DE ASOCIACION	NOMBRE DE LA ASOCIACION	CONSECUTIVO	ESTADO	CLAVE ELECTORAL	APELLIDO PATERNO	APELLIDO MATERNO	NOMBRE
17	MOVIMIENTO JOVEN	70	15	MZMRHL38122109M800	MU\IZ	MORAN	HILDA
17	MOVIMIENTO JOVEN	4996	9	MZOLAM58010312M000	MU\OZ	OLIVO	AMALIA
59	DEMOCRACIA Y DESARROLLO	4870	9	MZOLAM58010312M000	MU\OZ	OLIVO	AMALIA
17	MOVIMIENTO JOVEN	4997	9	MZOLGL54123121M600	MU\OZ	OLIVO	GLORIA
46	CONCIENCIA CIUDADANA	3217	9	MZOLGL54123121M600	MU\OZ	OLIVO	GLORIA
59	DEMOCRACIA Y DESARROLLO	4871	9	MZOLGL54123121M600	MU\OZ	OLIVO	GLORIA
17	MOVIMIENTO JOVEN	4998	9	MZONPD61042909H500	MU\OZ	ONOFRE	PEDRO
17	MOVIMIENTO JOVEN	4999	9	MZORMR69120909H900	MU\OZ	ORTIZ	MARTIN
17	MOVIMIENTO JOVEN	8464	9	MZVZRN77051509H300	MU\OZ	VAZQUEZ	RENE
17	MOVIMIENTO JOVEN	5001	9	MZVZRT79092809M500	MU\ÑOZ	VAZQUEZ	RUTH
17	MOVIMIENTO JOVEN	8342	9	NGRVGL62082509M400	NEGRETE	RIVAS	GLORIA
17	MOVIMIENTO JOVEN	6307	9	NGRVMN78102109M800	NEGRETE	RIVERA	MONICA
59	DEMOCRACIA Y DESARROLLO	4900	9	NJMNAD66011509M201	NAJERA	MENDOZA	AIDEE
40	REFORMA CIUDADANA	2611	9	NLARRC55020709M400	NOLASCO	ARCE	ROCIO
46	CONCIENCIA CIUDADANA	3261	9	NLARRC55020709M400	NOLASCO	ARCE	ROCIO
59	DEMOCRACIA Y DESARROLLO	4985	9	NLARRC55020709M400	NOLASCO	ARCE	ROCIO
21	UNION NACIONAL INTERDISCIPLINARIA DE CIUDADANOS	1602	9	NLCLES44020316M300	NOLASCO	CALDERON	ESPERANZA
40	REFORMA CIUDADANA	8870	9	NMMRAL55092209H900	NEUMAN	MARTINEZ	ALBERTO
17	MOVIMIENTO JOVEN	6309	9	NROSCN43092809M600	NERI	OSORIO	CONCEPCION
59	DEMOCRACIA Y DESARROLLO	4962	9	NROSCN43092809M600	NERI	OSORIO	CONCEPCION
17	MOVIMIENTO JOVEN	6310	9	NRPRAN79091209M000	NERI	PEREZ	ANA BERTHA
59	DEMOCRACIA Y DESARROLLO	4968	9	NTBRJR71032909H900	NIETO	BARAJAS	JORGE ARMANDO
46	CONCIENCIA CIUDADANA	3257	9	NTBRLS50092809H400	NIETO	BARRERA	JOSE LUIS
59	DEMOCRACIA Y DESARROLLO	4969	9	NTBRLS50092809H400	NIETO	BARRERA	JOSE LUIS
46	CONCIENCIA CIUDADANA	3255	9	NTMJFL78052809M000	NIETO	MEJIA	MARIA FELIX
59	DEMOCRACIA Y DESARROLLO	4974	9	NTMJFL78052809M000	NIETO	MEJIA	MARIA FELIX

**ESTRUCTURA CIUDADANA**  
**LISTADO DE ASOCIACIONES CON LAS QUE SE COMPARTEN MISMOS AFILIADOS**

CLAVE DE ASOCIACION	NOMBRE DE LA ASOCIACION	CONSECUTIVO	ESTADO	CLAVE ELECTORAL	APELLIDO PATERNO	APELLIDO MATERNO	NOMBRE
17	MOVIMIENTO JOVEN	5348	9	NTPRAN55101409M600	NIETO	PEREZ	MARIA DE LOS ANGELES
17	MOVIMIENTO JOVEN	5319	9	NTSNAM31091113H600	NIETO	SANCHEZ	AMADO
17	MOVIMIENTO JOVEN	5320	9	NTSNHG80030509H700	NIETO	SANCHEZ	HUGO ALBERTO
11	CONSEJO NACIONAL DE ORGANIZACIONES	689	9	NVAMLC61070120M600	NAVARRETE	AMBROSIO	LUCILA
46	CONCIENCIA CIUDADANA	3244	9	NVAMLC61070120M600	NAVARRETE	AMBROSIO	LUCILA
59	DEMOCRACIA Y DESARROLLO	4912	9	NVCHAN77082509M800	NAVA	CHAVEZ	ANGELICA
24	ALIANZA SOCIAL DEMOCRATICA	4604	9	NVCPBL68120409M100	NOVOA	CAPETILLO	MARIA BELEM
17	MOVIMIENTO JOVEN	6302	9	NVCSGL75071509M100	NAVIA	CASTRO	GLORIA
46	CONCIENCIA CIUDADANA	8292	9	NVCSGL75071509M100	NAVIA	CASTRO	GLORIA
46	CONCIENCIA CIUDADANA	3247	9	NVCVJS39030609M000	NAVARRO	COVARRUBIAS	MARIA DE JESUS
59	DEMOCRACIA Y DESARROLLO	4947	9	NVCVJS39030609M000	NAVARRO	COVARRUBIAS	MARIA DE JESUS
17	MOVIMIENTO JOVEN	6288	9	NVESLC38121515M100	NAVA	ESTRADA	LUCIA
46	CONCIENCIA CIUDADANA	8285	9	NVESLC38121515M100	NAVA	ESTRADA	LUCIA
46	CONCIENCIA CIUDADANA	3240	9	NVGR61010809M100	NAVA	GARCIA	MARIA DEL CARMEN
59	DEMOCRACIA Y DESARROLLO	4916	9	NVGR61010809M100	NAVA	GARCIA	MARIA DEL CARMEN
17	MOVIMIENTO JOVEN	6291	9	NVHRRS59082609M200	NAVA	HUERTA	ROSA MARIA
17	MOVIMIENTO JOVEN	6298	9	NVMLRC79032609M000	NAVARRO	MILLA	ROCIO
46	CONCIENCIA CIUDADANA	3241	9	NVPCSC49062717M300	NAVA	PACHECO	SOCORRO
17	MOVIMIENTO JOVEN	6292	9	NVRJGR55042609H400	NAVA	ROJAS	GREGORIO
46	CONCIENCIA CIUDADANA	3238	9	NVRJGR55042609H400	NAVA	ROJAS	GREGORIO
59	DEMOCRACIA Y DESARROLLO	4936	9	NVRJGR55042609H400	NAVA	ROJAS	GREGORIO
17	MOVIMIENTO JOVEN	6293	9	NVRMAD81062809H000	NAVA	ROMERO	ADAN
46	CONCIENCIA CIUDADANA	8467	9	NVRMAD81062809H000	NAVA	ROMERO	ADAN
59	DEMOCRACIA Y DESARROLLO	4937	9	NVRMAD81062809H000	NAVA	ROMERO	ADAN
46	CONCIENCIA CIUDADANA	3239	9	NVRZAD49112609H100	NAVA	RUIZ	ADOLFO ERNESTO
59	DEMOCRACIA Y DESARROLLO	4938	9	NVRZAD49112609H100	NAVA	RUIZ	ADOLFO ERNESTO



**ESTRUCTURA CIUDADANA**  
**LISTADO DE ASOCIACIONES CON LAS QUE SE COMPARTEN MISMOS AFILIADOS**

CLAVE DE ASOCIACION	NOMBRE DE LA ASOCIACION	CONSECUTIVO	ESTADO	CLAVE ELECTORAL	APELLIDO PATERNO	APELLIDO MATERNO	NOMBRE
17	MOVIMIENTO JOVEN	7934	15	NVTRLN58061521H000	NAVA	TORRES	LEONIDES MANUEL
17	MOVIMIENTO JOVEN	7928	15	NVVDFR51100411M300	NAVARRETA	VIDAL	FRANCISCA
17	MOVIMIENTO JOVEN	6296	9	NVLF57031809H300	NAVARRETE	VALDEZ	FRANCISCO
34	SOCIAL POLITICA	2614	9	NVZIS77062509H000	NAVARRO	VAZQUEZ	ISAAC ISRAEL
17	MOVIMIENTO JOVEN	5328	9	NZBRDN71090209H600	NUEZ	BERNAL	DANIEL
40	REFORMA CIUDADANA	6959	30	NZGRSL80050530H700	NUEZ	GARCIA	LUIS ALBERTO
17	MOVIMIENTO JOVEN	7556	9	NZMRGD68072915M200	NUEZ	MORALES	MARIA GUADALUPE
46	CONCIENCIA CIUDADANA	8290	9	NZMRGD68072915M200	NUEZ	MORALES	MARIA GUADALUPE
59	DEMOCRACIA Y DESARROLLO	4995	9	NZMRGD68072915M200	NUEZ	MORALES	MARIA GUADALUPE
17	MOVIMIENTO JOVEN	8249	9	OCCLAR58050709M400	OCEJO	COLIN	ARACELI
46	CONCIENCIA CIUDADANA	3281	9	OCCLAR58050709M400	OCEJO	COLIN	ARACELI
59	DEMOCRACIA Y DESARROLLO	5007	9	OCCLAR58050709M400	OCEJO	COLIN	ARACELI
17	MOVIMIENTO JOVEN	5436	9	OCCSHC62031309H700	OCAA	CASTRO	HECTOR
40	REFORMA CIUDADANA	8876	9	OCMLTR54101509M800	OCHOA	MALAGON	MARIA TERESA
17	MOVIMIENTO JOVEN	7905	15	OJGRAL67031809H100	OJEDA	GARDUÑO	ALFREDO
46	CONCIENCIA CIUDADANA	3290	9	OJMRBR35041009M000	OJEDA	MARTINEZ	BERTHA
59	DEMOCRACIA Y DESARROLLO	5011	9	OJMRBR35041009M000	OJEDA	MARTINEZ	BERTHA
17	MOVIMIENTO JOVEN	404	9	OJSNMN70011316H600	OJEDA	SANCHEZ	MANUEL
40	REFORMA CIUDADANA	2651	9	OLBNFL23052609H200	OLIVER	BONILLA	FELIPE
59	DEMOCRACIA Y DESARROLLO	5036	9	OLBNFL23052609H200	OLIVER	BONILLA	FELIPE
46	CONCIENCIA CIUDADANA	8294	9	OLBRBT65101809M500	OLGUIN	BERNAL	BEATRIZ
53	SENTIDO SOCIAL MEXICO SS	1070	9	OLBRBT65101809M500	OLGUIN	BERNAL	BEATRIZ
59	DEMOCRACIA Y DESARROLLO	5019	9	OLBRBT65101809M500	OLGUIN	BERNAL	BEATRIZ
17	MOVIMIENTO JOVEN	3671	9	OLDLRS70103011M500	OLIVARES	DELGADO	ROSALBA
17	MOVIMIENTO JOVEN	390	9	OLFRRT54051009M900	OLMOS	FUERTES	RUTH
59	DEMOCRACIA Y DESARROLLO	5040	9	OLFRRT54051009M900	OLMOS	FUERTES	RUTH

**ESTRUCTURA CIUDADANA**  
**LISTADO DE ASOCIACIONES CON LAS QUE SE COMPARTEN MISMOS AFILIADOS**

CLAVE DE ASOCIACION	NOMBRE DE LA ASOCIACION	CONSECUTIVO	ESTADO	CLAVE ELECTORAL	APELLIDO PATERNO	APELLIDO MATERNO	NOMBRE
40	REFORMA CIUDADANA	2654	9	OLGNAL77031509M300	OLIVERA	GONZALEZ	ALEJANDRA
17	MOVIMIENTO JOVEN	8320	9	OLGRVR72030809M700	OLVERA	GARCIA	VERONICA
17	MOVIMIENTO JOVEN	5532	9	OLPRVC77030509H100	OLVERA	PRATZ	VICENTE FERNANDO
17	MOVIMIENTO JOVEN	389	9	OLRZLR63070109M500	OLMOS	RUIZ	LOURDES
59	DEMOCRACIA Y DESARROLLO	5041	9	OLRZLR63070109M500	OLMOS	RUIZ	LOURDES
17	MOVIMIENTO JOVEN	3715	9	OLVLOS68022809H001	OLASCOAGA	VILCHIS	OSCAR
46	CONCIENCIA CIUDADANA	8293	9	OLVLOS68022809H001	OLASCOAGA	VILCHIS	OSCAR
59	DEMOCRACIA Y DESARROLLO	5017	9	OLVLOS68022809H001	OLASCOAGA	VILCHIS	OSCAR
40	REFORMA CIUDADANA	7594	9	OLVRTM55030709H500	OLIVER	VARGAS	TOMAS
2	ALIANZA SOCIAL	8361	9	ORACMN36021820H800	ORTIZ	ACEVEDO	MANUEL TAURINO
17	MOVIMIENTO JOVEN	6730	9	ORANMN63053109H800	ORIBES	ANGELES	JOSE MANUEL
46	CONCIENCIA CIUDADANA	3424	9	ORBTMR65091809H000	ORTIZ	BAUTISTA	MARIO
59	DEMOCRACIA Y DESARROLLO	5120	9	ORBTMR65091809H000	ORTIZ	BAUTISTA	MARIO
17	MOVIMIENTO JOVEN	2869	9	ORCRED81061609H000	ORTEGA	CRUZ	EDGAR GERARDO
46	CONCIENCIA CIUDADANA	3383	9	ORCRED81061609H000	ORTEGA	CRUZ	EDGAR GERARDO
59	DEMOCRACIA Y DESARROLLO	1928	9	ORCRED81061609H000	ORTEGA	CRUZ	EDGAR GERARDO
40	REFORMA CIUDADANA	2744	9	ORCRM49070709M300	ORTIZ	CORREA	MARTHA EUGENIA
46	CONCIENCIA CIUDADANA	8299	9	ORCRM49070709M300	ORTIZ	CORREA	MARTHA EUGENIA
59	DEMOCRACIA Y DESARROLLO	5122	9	ORCRM49070709M300	ORTIZ	CORREA	MARTHA EUGENIA
17	MOVIMIENTO JOVEN	7912	15	ORCRM66031909M900	ORTIZ	CRUZ	MARTHA AMPARO
17	MOVIMIENTO JOVEN	2898	9	ORDLZH81041609H200	OROZCO	DOLORES	ZAHIT
17	MOVIMIENTO JOVEN	6282	9	ORDMAB79021209H100	OROZCO	DOMINGUEZ	ABEL
59	DEMOCRACIA Y DESARROLLO	5128	9	ORDMAL76031209H500	ORTIZ	DOMINGUEZ	ALBERTO
17	MOVIMIENTO JOVEN	3612	9	ORDZRC35021209H200	ORTEGA	DIAZ	RICARDO
17	MOVIMIENTO JOVEN	6281	9	ORENMR79112609H600	OROPEZA	ENG	MARCO ANTONIO
13	RUMBO A LA DEMOCRACIA	882	9	ORESAL55120417M700	ORTEGA	ESTRADA	ALICIA

**ESTRUCTURA CIUDADANA**  
**LISTADO DE ASOCIACIONES CON LAS QUE SE COMPARTEN MISMOS AFILIADOS**

CLAVE DE ASOCIACION	NOMBRE DE LA ASOCIACION	CONSECUTIVO	ESTADO	CLAVE ELECTORAL	APELLIDO PATERNO	APELLIDO MATERNO	NOMBRE
46	CONCIENCIA CIUDADANA	8305	9	ORESAN52110830M600	ORDAZ	ESPINOZA	ANA LIDIA
17	MOVIMIENTO JOVEN	5381	9	ORESCN35112709M200	ORTIZ	ESCUTIA	CONCEPCION
59	DEMOCRACIA Y DESARROLLO	5129	9	ORESCN35112709M200	ORTIZ	ESCUTIA	CONCEPCION
17	MOVIMIENTO JOVEN	5384	9	ORESOS64071915H400	ORTEGA	ESPINOZA	OSCAR
40	REFORMA CIUDADANA	8879	9	ORESOS64071915H400	ORTEGA	ESPINOZA	OSCAR
46	CONCIENCIA CIUDADANA	8296	9	ORESOS64071915H400	ORTEGA	ESPINOZA	OSCAR
59	DEMOCRACIA Y DESARROLLO	5100	9	ORESOS64071915H400	ORTEGA	ESPINOZA	OSCAR
17	MOVIMIENTO JOVEN	3613	9	ORGMA68123109M000	ORTEGA	GOMEZ	MARIA ALEJANDRA
17	MOVIMIENTO JOVEN	5382	9	ORGRCC58112220M500	ORTIZ	GARCIA	CECILIA
46	CONCIENCIA CIUDADANA	3427	9	ORGRCC58112220M500	ORTIZ	GARCIA	CECILIA
17	MOVIMIENTO JOVEN	5331	9	ORHDLZ63021708M800	ORTIZ	HIDALGO	MARIA DE LA LUZ
46	CONCIENCIA CIUDADANA	3428	9	ORHDLZ63021708M800	ORTIZ	HIDALGO	MARIA DE LA LUZ
17	MOVIMIENTO JOVEN	3614	9	ORHRIS78082309M600	ORTEGA	HERNANDEZ	MARIA ISABEL
17	MOVIMIENTO JOVEN	5334	9	ORHRJS29050209H501	ORTIZ	HERNANDEZ	JESUS
17	MOVIMIENTO JOVEN	3686	15	ORHRLN70021914M300	ORTIZ	HERNANDEZ	LINA MERCEDES
46	CONCIENCIA CIUDADANA	3394	15	ORHRLN70021914M300	ORTIZ	HERNANDEZ	LINA MERCEDES
59	DEMOCRACIA Y DESARROLLO	5140	15	ORHRLN70021914M300	ORTIZ	HERNANDEZ	LINA MERCEDES
50	FRENTE NACIONAL DE APOYO MUTUO, A.C.	2924	9	ORHRMR76050821H700	ORDUVA	HERNANDEZ	MARCO ANTONIO
17	MOVIMIENTO JOVEN	6729	9	ORJRJN53070309M600	ORIHUELA	JUAREZ	JUANA
46	CONCIENCIA CIUDADANA	8297	9	ORJRJN53070309M600	ORIHUELA	JUAREZ	JUANA
59	DEMOCRACIA Y DESARROLLO	5076	9	ORJRJN53070309M600	ORIHUELA	JUAREZ	JUANA
17	MOVIMIENTO JOVEN	5354	9	ORLPGL57031609M300	ORTIZ	LOPEZ	GLORIA
46	CONCIENCIA CIUDADANA	3430	9	ORLPGL57031609M300	ORTIZ	LOPEZ	GLORIA
17	MOVIMIENTO JOVEN	2017	9	ORMDMR72102609H800	ORTEGA	MADRIGAL	MARCO ANTONIO
21	UNION NACIONAL INTERDISCIPLINARIA DE CIUDADANOS	643	9	ORMJAL26122613M600	OROZCO	MEJIA	ALICIA
17	MOVIMIENTO JOVEN	3615	9	ORMRJR63090721H400	ORTIGOZA	MORA	JORGE

**ESTRUCTURA CIUDADANA**  
**LISTADO DE ASOCIACIONES CON LAS QUE SE COMPARTEN MISMOS AFILIADOS**

CLAVE DE ASOCIACION	NOMBRE DE LA ASOCIACION	CONSECUTIVO	ESTADO	CLAVE ELECTORAL	APELLIDO PATERNO	APELLIDO MATERNO	NOMBRE
17	MOVIMIENTO JOVEN	5380	9	ORMROF73071215M100	ORTIZ	MARTINEZ	OFELIA
40	REFORMA CIUDADANA	7596	9	ORMROF73071215M100	ORTIZ	MARTINEZ	OFELIA
17	MOVIMIENTO JOVEN	3699	9	ORNZAN51062916M600	OROZCO	NUJEZ	ANGELITA
59	DEMOCRACIA Y DESARROLLO	5089	9	ORNZAN51062916M600	OROZCO	NUJEZ	ANGELITA
17	MOVIMIENTO JOVEN	2027	9	OROLEL68020709M100	ORTEGA	OLVERA	MARIA ELENA
17	MOVIMIENTO JOVEN	3607	9	OROLLS45090109M100	ORTIZ	OLIVAREZ	MARIA LUISA
40	REFORMA CIUDADANA	2760	9	ORPRVC36012221H700	ORTIZ	PEREZ	VICENTE
17	MOVIMIENTO JOVEN	8321	9	ORRBEL26011809M500	ORTEGA	RIBERA	ELENA
46	CONCIENCIA CIUDADANA	3364	9	ORRBEL26011809M500	ORTEGA	RIBERA	ELENA
46	CONCIENCIA CIUDADANA	3438	9	ORRCGB64041609M700	ORTIZ	ROCHA	MARIA GABRIELA
59	DEMOCRACIA Y DESARROLLO	5153	9	ORRCGB64041609M700	ORTIZ	ROCHA	MARIA GABRIELA
17	MOVIMIENTO JOVEN	3700	9	ORRMFL55020509M000	OROZCO	ROMERO	FELIPA
46	CONCIENCIA CIUDADANA	8298	9	ORRMFL55020509M000	OROZCO	ROMERO	FELIPA
17	MOVIMIENTO JOVEN	2024	9	ORRSAR51061821M700	ORTEGA	ROSAS	AURORA
17	MOVIMIENTO JOVEN	3610	9	ORRVRS70052409M100	ORTIZ	RIVEROLL	ROSALBA ARACELI
17	MOVIMIENTO JOVEN	5353	9	ORSNMR65022509H800	ORTIZ	SANCHEZ	MARTIN
46	CONCIENCIA CIUDADANA	3413	9	ORSNMR65022509H800	ORTIZ	SANCHEZ	MARTIN
59	DEMOCRACIA Y DESARROLLO	5156	9	ORSNMR65022509H800	ORTIZ	SANCHEZ	MARTIN
17	MOVIMIENTO JOVEN	392	9	ORTRCR54062409M600	ORDAZ	TREJO	MARIA DEL CARMEN
46	CONCIENCIA CIUDADANA	3338	9	ORVCOL59050516M000	OREGEL	VICTORIA	OLGA
59	DEMOCRACIA Y DESARROLLO	5075	9	ORVCOL59050516M000	OREGEL	VICTORIA	OLGA
17	MOVIMIENTO JOVEN	5352	9	ORVRGB77102509M500	ORTIZ	VARGAS	GABINA
59	DEMOCRACIA Y DESARROLLO	5157	9	ORVRGB77102509M500	ORTIZ	VARGAS	GABINA
17	MOVIMIENTO JOVEN	7913	15	ORVRMR73081509M300	ORTIZ	VERA	MARIANA
17	MOVIMIENTO JOVEN	5349	9	ORVZZN74040820H600	ORTIZ	VAZQUEZ	ZENON
40	REFORMA CIUDADANA	2770	9	OSCRDL70072330H700	OSORIO	DE LA CRUZ	LIDOINI

**ESTRUCTURA CIUDADANA**  
**LISTADO DE ASOCIACIONES CON LAS QUE SE COMPARTEN MISMOS AFILIADOS**

CLAVE DE ASOCIACION	NOMBRE DE LA ASOCIACION	CONSECUTIVO	ESTADO	CLAVE ELECTORAL	APELLIDO PATERNO	APELLIDO MATERNO	NOMBRE
11	CONSEJO NACIONAL DE ORGANIZACIONES	1998	9	OSMRFR67102921M100	OSORIO	MORALES	FRANCISCA
17	MOVIMIENTO JOVEN	5342	9	OTLLS73102909H500	OTERO	TOLEDO	LUIS FELIPE
40	REFORMA CIUDADANA	2782	9	OVGNMR24072811M200	OVIEDO	GONZALEZ	MARTHA
17	MOVIMIENTO JOVEN	3447	15	OXAYAN51100709M100	DE LA O	AYALA	MARIA DE LOS ANGELES
17	MOVIMIENTO JOVEN	4106	9	OXHRAR74013109H300	DE LA O	HERNANDEZ	ARIEL
16	ALIANZA CIUDADANA INDEPENDIENTE POR MEXICO	1193	9	PBHRJR78050109H000	POBLANO	HERNANDEZ	JORGE
17	MOVIMIENTO JOVEN	7869	15	PCLGAD68031009M400	PICHARDO	LAGUNAS	ADRIANA
46	CONCIENCIA CIUDADANA	3469	9	PCPLCR16012009M300	PACZKA	PALACIOS	MARIA CRISTINA
17	MOVIMIENTO JOVEN	7895	15	PCPRGN57110509M600	PACHECO	PEREZ	GENOVEVA
55	SOCIEDAD LIBERAL	499	9	PDHRTR65101609M400	PADILLA	HERNANDEZ	MARIA TERESA
17	MOVIMIENTO JOVEN	5008	9	PECRCS62090809H600	PEVA	CARRILLO	CESAR
46	CONCIENCIA CIUDADANA	3529	9	PECRCS62090809H600	PEVA	CARRILLO	CESAR
59	DEMOCRACIA Y DESARROLLO	5283	9	PECRCS62090809H600	PEVA	CARRILLO	CESAR
17	MOVIMIENTO JOVEN	5012	9	PEESMR48021309M500	PEVA	ESPINOSA	MARGARITA
46	CONCIENCIA CIUDADANA	3532	9	PEESMR48021309M500	PEVA	ESPINOSA	MARGARITA
59	DEMOCRACIA Y DESARROLLO	5285	9	PEESMR48021309M500	PEVA	ESPINOSA	MARGARITA
17	MOVIMIENTO JOVEN	5013	9	PETRD127040809M300	PEVA	TORRES	MARIA DOLORES
40	REFORMA CIUDADANA	2890	9	PETRD127040809M300	PEVA	TORRES	MARIA DOLORES
17	MOVIMIENTO JOVEN	4378	9	PIDZLN80061309M800	PIVA	DIAZ	LINCEY JOANA
17	MOVIMIENTO JOVEN	7867	15	PIGRYL57052311M700	PIVA	GARCIA	MARIA YOLANDA
17	MOVIMIENTO JOVEN	2704	9	PIMLMG63041109M800	PIÑA	MILAN	MARIA MAGDALENA
17	MOVIMIENTO JOVEN	4380	9	PIPIDG49122313H400	PIVA	PIVA	DAGOBERTO
46	CONCIENCIA CIUDADANA	3620	9	PIPIDG49122313H400	PIVA	PIVA	DAGOBERTO
59	DEMOCRACIA Y DESARROLLO	5443	9	PIPIDG49122313H400	PIVA	PIVA	DAGOBERTO
17	MOVIMIENTO JOVEN	5243	9	PISNAL70052609H000	PIVA	SANTANA	ALBERTO
17	MOVIMIENTO JOVEN	5016	9	PLANRF55102409M100	PELAEZ	ANTONIO	RAFAELA

**ESTRUCTURA CIUDADANA**  
**LISTADO DE ASOCIACIONES CON LAS QUE SE COMPARTEN MISMOS AFILIADOS**

CLAVE DE ASOCIACION	NOMBRE DE LA ASOCIACION	CONSECUTIVO	ESTADO	CLAVE ELECTORAL	APELLIDO PATERNO	APELLIDO MATERNO	NOMBRE
46	CONCIENCIA CIUDADANA	3632	16	PLCSLR76050809M700	POLA	CASTAIEDA	LAURA ERENDIRA
59	DEMOCRACIA Y DESARROLLO	5472	16	PLCSLR76050809M700	POLA	CASTAIEDA	LAURA ERENDIRA
46	CONCIENCIA CIUDADANA	3501	9	PLLNEL47081709M300	PALOMARES	LINARES	MARIA ELENA ISABEL
59	DEMOCRACIA Y DESARROLLO	5230	9	PLLNEL47081709M300	PALOMARES	LINARES	MARIA ELENA ISABEL
17	MOVIMIENTO JOVEN	2177	16	PLPMN66060411M300	PALMA	LOPEZ	MONICA GABRIELA
17	MOVIMIENTO JOVEN	7431	9	PLPRBT53072930M500	PELCASTRE	PEREZ	BEATRIZ
17	MOVIMIENTO JOVEN	2791	9	PLRMLR52091709M400	DEL PILAR	RAMIREZ	LAURA
17	MOVIMIENTO JOVEN	4387	9	PLRVAB66112321H300	PLATERO	RIVERA	ABEL
40	REFORMA CIUDADANA	4835	17	PLSLDN74102532H100	POLANCO	SALDIVAR	DANTE
17	MOVIMIENTO JOVEN	1301	9	PLSLS30051309M800	PALMIERI	SILVA	SOCORRO MARIA ANTONIETA
17	MOVIMIENTO JOVEN	2174	9	PLSNSB30021820H400	PALACIO	SANTOS	SABINO
17	MOVIMIENTO JOVEN	2175	9	PLVGRB80091709H300	PALACIOS	VEGA	ROBERTO CARLOS
46	CONCIENCIA CIUDADANA	3487	9	PLVGRB80091709H300	PALACIOS	VEGA	ROBERTO CARLOS
59	DEMOCRACIA Y DESARROLLO	5222	9	PLVGRB80091709H300	PALACIOS	VEGA	ROBERTO CARLOS
11	CONSEJO NACIONAL DE ORGANIZACIONES	692	9	PLVLF73091609H100	PEÑALOZA	VALENCIA	FRANCISCO
24	ALIANZA SOCIAL DEMOCRATICA	4834	9	PLVLF73091609H100	PEÑALOZA	VALENCIA	FRANCISCO
59	DEMOCRACIA Y DESARROLLO	5293	9	PLVLF73091609H100	PEVALOZA	VALENCIA	FRANCISCO
40	REFORMA CIUDADANA	3036	9	PNCRCR59092912M700	PONCE	CORONEL	MARIA DEL CARMEN
70	JOVENES UNIVERSITARIOS POR MEXICO	4460	9	PNCRCR59092912M700	PONCE	CORONEL	MARIA DEL CARMEN
17	MOVIMIENTO JOVEN	3617	9	PNGLLP62021709H001	PANTOJA	GALLEGOS	LEOPOLDO
46	CONCIENCIA CIUDADANA	3508	9	PNGLLP62021709H001	PANTOJA	GALLEGOS	LEOPOLDO
59	DEMOCRACIA Y DESARROLLO	5237	9	PNGLLP62021709H001	PANTOJA	GALLEGOS	LEOPOLDO
17	MOVIMIENTO JOVEN	2702	9	PNGLLR58050509M300	PINAL	GALVAN	MARIA DE LOURDES
17	MOVIMIENTO JOVEN	3400	9	PNGNGD73111309M700	PINTOR	GONZALEZ	GUADALUPE
46	CONCIENCIA CIUDADANA	3617	9	PNGNGD73111309M700	PINTOR	GONZALEZ	GUADALUPE
59	DEMOCRACIA Y DESARROLLO	5459	9	PNGNGD73111309M700	PINTOR	GONZALEZ	GUADALUPE

**ESTRUCTURA CIUDADANA**  
**LISTADO DE ASOCIACIONES CON LAS QUE SE COMPARTEN MISMOS AFILIADOS**

CLAVE DE ASOCIACION	NOMBRE DE LA ASOCIACION	CONSECUTIVO	ESTADO	CLAVE ELECTORAL	APELLIDO PATERNO	APELLIDO MATERNO	NOMBRE
17	MOVIMIENTO JOVEN	3397	9	PNGRTR49100309M900	PINEDA	GARCIA	MARIA TERESA
17	MOVIMIENTO JOVEN	5006	9	PNNJRS59042509M500	PENICHE	NAJERA	MARIA DEL ROSARIO
46	CONCIENCIA CIUDADANA	3528	9	PNNJRS59042509M500	PENICHE	NAJERA	MARIA DEL ROSARIO
59	DEMOCRACIA Y DESARROLLO	5294	9	PNNJRS59042509M500	PENICHE	NAJERA	MARIA DEL ROSARIO
17	MOVIMIENTO JOVEN	7868	15	PNORCL66102109M100	PIÑON	OROPEZA	CELIA
59	DEMOCRACIA Y DESARROLLO	5234	9	PNRMAR76071109M500	PANCICH	RAMOS	ARACELI
17	MOVIMIENTO JOVEN	2016	9	PNRMES60100109M000	PUENTE	RAMIREZ	ESTELA
46	CONCIENCIA CIUDADANA	3645	9	PNRMES60100109M000	PUENTE	RAMIREZ	ESTELA
59	DEMOCRACIA Y DESARROLLO	5509	9	PNRMES60100109M000	PUENTE	RAMIREZ	ESTELA
17	MOVIMIENTO JOVEN	3399	9	PNRMPT65020709M200	PINO	RAMIREZ	PATRICIA
46	CONCIENCIA CIUDADANA	3616	9	PNRMPT65020709M200	PINO	RAMIREZ	PATRICIA
59	DEMOCRACIA Y DESARROLLO	5457	9	PNRMPT65020709M200	PINO	RAMIREZ	PATRICIA
40	REFORMA CIUDADANA	3044	9	PNSNDY76082109M700	PONCE	SANTOYO	DAYANA
17	MOVIMIENTO JOVEN	2183	9	PNVZRS50022331M700	PANIAGUA	VAZQUEZ	ROSARIO
59	DEMOCRACIA Y DESARROLLO	5235	9	PNVZRS50022331M700	PANIAGUA	VAZQUEZ	ROSARIO
59	DEMOCRACIA Y DESARROLLO	5311	9	PRACEL47061421H600	PEREZ	ACOSTA	ELISEO
59	DEMOCRACIA Y DESARROLLO	5313	9	PRALEL45040207M200	PEREZ	ALVAREZ	ELVA MATILDE
40	REFORMA CIUDADANA	2813	15	PRALLR52101909M600	PAREDES	ALMAZAN	LAURA
59	DEMOCRACIA Y DESARROLLO	5243	15	PRALLR52101909M600	PAREDES	ALMAZAN	LAURA
17	MOVIMIENTO JOVEN	4906	9	PRBLRS74083009M200	PEREZ	BALTAZAR	MARIA ROSA
17	MOVIMIENTO JOVEN	8337	9	PRBLSV66022109H500	PEREZ	BALTAZAR	SEVERIANO
40	REFORMA CIUDADANA	2916	9	PRCHGN70010315M500	PEREZ	CHAVERO	GENOVEVA
17	MOVIMIENTO JOVEN	8366	9	PRCNWL27041088H000	PIEIRO	CENDON	WALTER
20	POR UN MEXICO UNIDO, DEMOCRATICO Y JUSTO	4771	9	PRCRAR57073112M600	PERALTA	CARBAJAL	ARACELI
17	MOVIMIENTO JOVEN	4909	9	PRCRM55102809M800	PEREZ	CRUZ	MARICELA
40	REFORMA CIUDADANA	2910	9	PRCRPT61061109M300	PEREZ	CARRION	MARIA PATRICIA

**ESTRUCTURA CIUDADANA**  
**LISTADO DE ASOCIACIONES CON LAS QUE SE COMPARTEN MISMOS AFILIADOS**

CLAVE DE ASOCIACION	NOMBRE DE LA ASOCIACION	CONSECUTIVO	ESTADO	CLAVE ELECTORAL	APELLIDO PATERNO	APELLIDO MATERNO	NOMBRE
40	REFORMA CIUDADANA	2893	9	PRCTMR66072609H200	PERALTA	CATALAN	MARIO ALBERTO
46	CONCIENCIA CIUDADANA	3543	9	PRCTMR66072609H200	PERALTA	CATALAN	MARIO ALBERTO
59	DEMOCRACIA Y DESARROLLO	5295	9	PRCTMR66072609H200	PERALTA	CATALAN	MARIO ALBERTO
17	MOVIMIENTO JOVEN	6737	9	PRESRC61070707M100	PEREZ	ESPINO	ROCIO
46	CONCIENCIA CIUDADANA	3586	9	PRESRC61070707M100	PEREZ	ESPINO	ROCIO
59	DEMOCRACIA Y DESARROLLO	5330	9	PRESRC61070707M100	PEREZ	ESPINO	ROCIO
11	CONSEJO NACIONAL DE ORGANIZACIONES	2114	9	PRESSM60031214H300	PARADA	ESTRADA	SIMON
17	MOVIMIENTO JOVEN	5309	9	PRESSM60031214H300	PARADA	ESTRADA	SIMON
17	MOVIMIENTO JOVEN	8346	9	PRGNES35050509M200	PEREZ	GONZALEZ	MARIA ESTELA
59	DEMOCRACIA Y DESARROLLO	5341	9	PRGRLZ61091011M000	PEREZ	GARCIA	LUZ MARIA
17	MOVIMIENTO JOVEN	8343	9	PRGRPD71062909H100	PEREZ	GARCIA	PEDRO
46	CONCIENCIA CIUDADANA	3549	9	PRGRPD71062909H100	PEREZ	GARCIA	PEDRO
59	DEMOCRACIA Y DESARROLLO	5342	9	PRGRPD71062909H100	PEREZ	GARCIA	PEDRO
17	MOVIMIENTO JOVEN	8344	9	PRGRSL40011411H800	PEREZ	GARCIA	SALVADOR
40	REFORMA CIUDADANA	2928	15	PRGVMC43050809M400	PEREZ	GUEVARA	MICAELA
17	MOVIMIENTO JOVEN	4955	9	PRHRDL44031109M600	PEREZ	HERNANDEZ	DOLORES
33	UNION NACIONAL DE CIUDADANOS	2633	9	PRHRDL44031109M600	PEREZ	HERNANDEZ	DOLORES
17	MOVIMIENTO JOVEN	7900	9	PRHRLR55032109M700	PEREZ	HERNANDEZ	MARIA DE LOURDES
17	MOVIMIENTO JOVEN	6022	9	PRHRPD68032615H900	PEREZ	HERNANDEZ	PEDRO
46	CONCIENCIA CIUDADANA	2168	15	PRHRPT68080409M700	PEREZ	HERNANDEZ	PATRICIA
17	MOVIMIENTO JOVEN	4967	9	PRHRSN53101613H300	PEREZ	HERNANDEZ	SANTOS FLORENTINO
21	UNION NACIONAL INTERDISCIPLINARIA DE CIUDADANOS	326	9	PRISJD45071313M400	PEREZ	ISLAS	JUDITH
17	MOVIMIENTO JOVEN	4968	9	PRJMHC58020909H900	PEREZ	JIMENEZ	HECTOR
17	MOVIMIENTO JOVEN	4969	9	PRJMRC41041120M700	PEREZ	JIMENEZ	RICARDA
54	LEGALIDAD Y TRANSPARENCIA	734	9	PRJMRC41041120M700	PEREZ	JIMENEZ	RICARDA
17	MOVIMIENTO JOVEN	4923	9	PRMCGI56041609M800	PEREZ	MACIAS	GLORIA



**ESTRUCTURA CIUDADANA**  
**LISTADO DE ASOCIACIONES CON LAS QUE SE COMPARTEN MISMOS AFILIADOS**

CLAVE DE ASOCIACION	NOMBRE DE LA ASOCIACION	CONSECUTIVO	ESTADO	CLAVE ELECTORAL	APELLIDO PATERNO	APELLIDO MATERNO	NOMBRE
46	CONCIENCIA CIUDADANA	3588	9	PRMCG156041609M800	PEREZ	MACIAS	GLORIA
59	DEMOCRACIA Y DESARROLLO	5366	9	PRMCG156041609M800	PEREZ	MACIAS	GLORIA
46	CONCIENCIA CIUDADANA	3590	9	PRMRBR64061121M800	PEREZ	MARIN	BERNA
17	MOVIMIENTO JOVEN	6734	9	PRNVRS72101709M000	PEREZ	NAVARRO	ROSA LILIANA
40	REFORMA CIUDADANA	2949	9	PRNVRS72101709M000	PEREZ	NAVARRO	ROSA LILIANA
40	REFORMA CIUDADANA	2951	9	PRORAN72010309M800	PEREZ	ORTIZ	ANA ELIA
40	REFORMA CIUDADANA	3049	9	PRORJS47120809H500	PORTELA	ORIGEL	JESUS
46	CONCIENCIA CIUDADANA	8307	9	PRORJS47120809H500	PORTELA	ORIGEL	JESUS
59	DEMOCRACIA Y DESARROLLO	5489	9	PRORJS47120809H500	PORTELA	ORIGEL	JESUS
17	MOVIMIENTO JOVEN	3390	9	PRPEAL73012009H800	PIERRE	PEVA	ALBERTO
46	CONCIENCIA CIUDADANA	3610	9	PRPEAL73012009H800	PIERRE	PEVA	ALBERTO
70	JOVENES UNIVERSITARIOS POR MEXICO	5895	15	PRPLNR76122209M300	PEREZ	PULQUEROS	NORMA LILIA
17	MOVIMIENTO JOVEN	5308	9	PRPNCR77111209H500	PEREZ	PANTOJA	CARLOS
46	CONCIENCIA CIUDADANA	8310	9	PRPNCR77111209H500	PEREZ	PANTOJA	CARLOS
17	MOVIMIENTO JOVEN	8367	9	PRPRCN43120309M100	PRATZ	PEREZ	CONCEPCION
17	MOVIMIENTO JOVEN	7860	15	PRPRCR49011609M700	PEREA	PARRA	MARIA CRISTINA
59	DEMOCRACIA Y DESARROLLO	5490	9	PRPRES66050709H700	PORTILLA	PORTILLA	ESTANISLAO
2	ALIANZA SOCIAL	8369	9	PRPRMN73041309H800	PEREZ	PEREZ	JOSE MANUEL
17	MOVIMIENTO JOVEN	7429	9	PRRDMG66121109H600	PEREZ	RODRIGUEZ	MIGUEL
40	REFORMA CIUDADANA	2962	9	PRRDMG66121109H600	PEREZ	RODRIGUEZ	MIGUEL
17	MOVIMIENTO JOVEN	8356	9	PRRJAB65041509H300	PEREZ	ROJAS	ABELARDO
59	DEMOCRACIA Y DESARROLLO	5390	9	PRRJAB65041509H300	PEREZ	ROJAS	ABELARDO
17	MOVIMIENTO JOVEN	8352	9	PRRJIL76030209M000	PEREZ	ROJAS	ILIANA LUPITA
40	REFORMA CIUDADANA	2967	9	PRRJIL76030209M000	PEREZ	ROJAS	ILIANA LUPITA
17	MOVIMIENTO JOVEN	8354	9	PRRLJQ33122409H500	PEREZ	RUELAS	JOAQUIN
59	DEMOCRACIA Y DESARROLLO	5392	9	PRRLJQ33122409H500	PEREZ	RUELAS	JOAQUIN

**ESTRUCTURA CIUDADANA**  
**LISTADO DE ASOCIACIONES CON LAS QUE SE COMPARTEN MISMOS AFILIADOS**

CLAVE DE ASOCIACION	NOMBRE DE LA ASOCIACION	CONSECUTIVO	ESTADO	CLAVE ELECTORAL	APELLIDO PATERNO	APELLIDO MATERNO	NOMBRE
17	MOVIMIENTO JOVEN	6723	9	PRMES55020309M500	PEREZ	RAMIREZ	MARIA ESTHER
17	MOVIMIENTO JOVEN	4914	9	PRRNED64071609H800	PEREDA	RINCON	EDUARDO MAURICIO
40	REFORMA CIUDADANA	2971	9	PRRSIN73080109M600	PEREZ	ROSALES	INGA DIANA
33	UNION NACIONAL DE CIUDADANOS	2686	9	PRRYMR67090609H700	PARACHE	REYES	MARCOS EDUARDO
17	MOVIMIENTO JOVEN	7859	15	PRRZEV68122109M400	PARRA	RUIZ	EVA MARIA
17	MOVIMIENTO JOVEN	8652	15	PRSNAG37120709M200	PARRA	SANCHEZ	AGUEDA
17	MOVIMIENTO JOVEN	8357	9	PRSN61020209M800	PEREZ	SANCHEZ	CANDELARIA
3	AVANZADA LIBERAL DEMOCRATICA	1604	9	PRSRVR52102413M100	PEREZ	SERRANO	VIRGINIA
17	MOVIMIENTO JOVEN	8358	9	PRSRVR52102413M100	PEREZ	SERRANO	VIRGINIA
46	CONCIENCIA CIUDADANA	3643	9	PRZMLS56041330H000	PRIETO	ZAMUDIO	LUIS
59	DEMOCRACIA Y DESARROLLO	5507	9	PRZMLS56041330H000	PRIETO	ZAMUDIO	LUIS
17	MOVIMIENTO JOVEN	7870	15	PTPRCL72020309M200	PATIO	PARRA	CLAUDIA
17	MOVIMIENTO JOVEN	7858	15	PTPREV62111609M900	PATIO	PARRA	EVA SANDRA
46	CONCIENCIA CIUDADANA	8451	15	PTPREV62111609M900	PATIÑO	PARRA	EVA SANDRA
17	MOVIMIENTO JOVEN	2010	9	PTZRDN78110909M500	POTRERO	ZARATE	DIANA
59	DEMOCRACIA Y DESARROLLO	5495	9	PTZRDN78110909M500	POTRERO	ZARATE	DIANA
17	MOVIMIENTO JOVEN	2134	9	PVBRIN76012121H500	PAVIA	BRENES	JOSE INES
2	ALIANZA SOCIAL	8367	9	PZCLRS32101009M800	PAZ	CALVILLO	ROSA
24	ALIANZA SOCIAL DEMOCRATICA	230	21	PZTRVN50051521H900	PAZ	TORRES	VENANCIO
46	CONCIENCIA CIUDADANA	3659	9	QNBLEAR81030120M700	QUINTERO	BELTRAN	ARIADNA
59	DEMOCRACIA Y DESARROLLO	5526	9	QNBLEAR81030120M700	QUINTERO	BELTRAN	ARIADNA
59	DEMOCRACIA Y DESARROLLO	5531	9	QNMNBR38060709M300	QUINTANAR	MONTOYA	BERTHA
17	MOVIMIENTO JOVEN	5439	9	QNNVJS47102516H200	QUINTANA	NAVARRO	JOSE JESUS
40	REFORMA CIUDADANA	3079	9	QRESAR77102009H400	QUIROZ	ESTRADA	AURELIO ARATH
40	REFORMA CIUDADANA	3085	9	QRHRIS68070829M500	QUIROZ	HERNANDEZ	ISABEL
20	POR UN MEXICO UNIDO, DEMOCRATICO Y JUSTO	5016	9	QRTRRY75032330M500	QUIRINO	TRINIDAD	REYNALDA

**ESTRUCTURA CIUDADANA**  
**LISTADO DE ASOCIACIONES CON LAS QUE SE COMPARTEN MISMOS AFILIADOS**

CLAVE DE ASOCIACION	NOMBRE DE LA ASOCIACION	CONSECUTIVO	ESTADO	CLAVE ELECTORAL	APELLIDO PATERNO	APELLIDO MATERNO	NOMBRE
59	DEMOCRACIA Y DESARROLLO	5539	9	QRTRRY75032330M500	QUIRINO	TRINIDAD	REYNALDA
40	REFORMA CIUDADANA	8751	9	QVRDMR58011509M900	QUEVEDO	RODRIGUEZ	MARTHA
17	MOVIMIENTO JOVEN	5317	9	QZGTMR57041315M700	QUEZADA	GUTIERREZ	MARGARITA
17	MOVIMIENTO JOVEN	7439	9	RBENFR60092515M500	ROBLEZ	ENCARNACION	FRANCISCA
48	ASOCIACION PROFESIONAL INTERDISCIPLINARIA DE MEXICO, ACCION CIUDADANA (APIMAC)	3097	9	RBENFR60092515M500	ROBLEZ	ENCARNACION	FRANCISCA
17	MOVIMIENTO JOVEN	4679	9	RBGNLT68053109M900	RUBIO	GONZALEZ	LETICIA
16	ALIANZA CIUDADANA INDEPENDIENTE POR MEXICO	1466	9	RBHRDL71112909M600	RUBIN	HERNANDEZ	DULCE MARIA
59	DEMOCRACIA Y DESARROLLO	3448	9	RBHRDL71112909M600	RUBIN	HERNANDEZ	DULCE MARIA
11	CONSEJO NACIONAL DE ORGANIZACIONES	8478	9	RBLLCL72070209M800	ROBLES	DE LLANO	CLAUDIA MARGARITA
17	MOVIMIENTO JOVEN	7454	9	RBLLCL72070209M800	ROBLES	DE LLANO	CLAUDIA MARGARITA
40	REFORMA CIUDADANA	3363	9	RBPIJN54070714M100	ROBLEDO	PIO	JUANA
17	MOVIMIENTO JOVEN	4681	9	RBRMRG80050609H000	RUBI	RAMIREZ	ROGELIO ALFREDO
17	MOVIMIENTO JOVEN	7444	9	RBRMRM71072209H200	ROBLES	RAMOS	RAMON CUITLAHUAC
24	ALIANZA SOCIAL DEMOCRATICA	5342	9	RBRMRM71072209H200	ROBLES	RAMOS	RAMON CUITLAHUAC
59	DEMOCRACIA Y DESARROLLO	5904	9	RBRMRM71072209H200	ROBLES	RAMOS	RAMON CUITLAHUAC
17	MOVIMIENTO JOVEN	5461	9	RCHRNR56060609H300	ROCHA	HERNANDEZ	NORBERTO BENJAMIN
40	REFORMA CIUDADANA	3372	9	RCHRNR56060609H300	ROCHA	HERNANDEZ	NORBERTO BENJAMIN
17	MOVIMIENTO JOVEN	2153	9	RCRDRL70030711H400	ROCHA	RODRIGUEZ	RAUL
17	MOVIMIENTO JOVEN	3604	9	RDARGB73032409H400	RODRIGUEZ	ARTEAGA	GABRIEL ONOFRE
67	ERIGIENDO UNA NUEVA REPUBLICA	3760	9	RDARML54040113H400	RODRIGUEZ	ARTEAGA	MELITON
17	MOVIMIENTO JOVEN	5105	9	RDAYJN74092609H900	RODRIGUEZ	AYALA	JUAN DAVID
33	UNION NACIONAL DE CIUDADANOS	6451	9	RDBLFS55021509H200	RODRIGUEZ	BAUUELOS	FAUSTINO JUAN
17	MOVIMIENTO JOVEN	5111	9	RDCMAN33081107M200	RODRIGUEZ	CAMACHO	ANGELES
46	CONCIENCIA CIUDADANA	3949	9	RDCRRS27020815M300	RODRIGUEZ	DE CRUZ	ROSA
59	DEMOCRACIA Y DESARROLLO	5946	9	RDCRRS27020815M300	RODRIGUEZ	DE CRUZ	ROSA
40	REFORMA CIUDADANA	3401	9	RDDLAL63101909H400	RODRIGUEZ	DELGADO	JOSE ALFREDO

**ESTRUCTURA CIUDADANA**  
**LISTADO DE ASOCIACIONES CON LAS QUE SE COMPARTEN MISMOS AFILIADOS**

CLAVE DE ASOCIACION	NOMBRE DE LA ASOCIACION	CONSECUTIVO	ESTADO	CLAVE ELECTORAL	APELLIDO PATERNO	APELLIDO MATERNO	NOMBRE
46	CONCIENCIA CIUDADANA	3930	9	RDESGD39121209H200	RODRIGUEZ	ESCANDA	JOSE GUADALUPE
59	DEMOCRACIA Y DESARROLLO	5950	9	RDESGD39121209H200	RODRIGUEZ	ESCANDA	JOSE GUADALUPE
17	MOVIMIENTO JOVEN	4446	9	RDFGOS73103109H900	RODRIGUEZ	FIGUEROA	OSCAR
17	MOVIMIENTO JOVEN	5116	9	RDFNGD40121011M100	RODRIGUEZ	FUENTES	GUADALUPE
70	JOVENES UNIVERSITARIOS POR MEXICO	4589	9	RDGMCR73110409H800	RODRIGUEZ	GOMEZ	CARLOS
46	CONCIENCIA CIUDADANA	3921	9	RDGNSS74100829M201	RODRIGUEZ	GONZALEZ	SUSANA
17	MOVIMIENTO JOVEN	5114	9	RDGRAD60101309H200	RODRIGUEZ	GARCIA	ADOLFO
17	MOVIMIENTO JOVEN	1841	9	RDGRFR78011609H500	RODRIGUEZ	GRANADOS	FERNANDO ULISES
46	CONCIENCIA CIUDADANA	3920	9	RDGRFR78011609H500	RODRIGUEZ	GRANADOS	FERNANDO ULISES
17	MOVIMIENTO JOVEN	5117	9	RDGRVL79021409H900	RODRIGUEZ	GARCIA	JOSE VALENTIN
33	UNION NACIONAL DE CIUDADANOS	2787	9	RDGRVL79021409H900	RODRIGUEZ	GARCIA	JOSE VALENTIN
17	MOVIMIENTO JOVEN	8913	15	RDGZJL46121020M100	RODRIGUEZ	GUZMAN	JULIA
17	MOVIMIENTO JOVEN	7792	9	RDHRJL68080709M200	RODRIGUEZ	HERNANDEZ	JULIA
24	ALIANZA SOCIAL DEMOCRATICA	5375	9	RDHRJL68080709M200	RODRIGUEZ	HERNANDEZ	JULIA
17	MOVIMIENTO JOVEN	5185	9	RDJMMG55100309H200	RODRIGUEZ	JIMENEZ	JOSE MIGUEL
46	CONCIENCIA CIUDADANA	3953	9	RDJMMG55100309H200	RODRIGUEZ	JIMENEZ	JOSE MIGUEL
59	DEMOCRACIA Y DESARROLLO	5975	9	RDJMMG55100309H200	RODRIGUEZ	JIMENEZ	JOSE MIGUEL
46	CONCIENCIA CIUDADANA	2556	9	RDLPGR59122109H200	RODRIGUEZ	LOPEZ	GERARDO
59	DEMOCRACIA Y DESARROLLO	3955	9	RDLPGR59122109H200	RODRIGUEZ	LOPEZ	GERARDO
40	REFORMA CIUDADANA	3376	9	RDMLJN82041809H900	RODRIGUEZ	MELCHOR	JONATHAN
17	MOVIMIENTO JOVEN	5192	9	RDMLLS64071609H300	RODRIGUEZ	MALDONADO	LUIS ENRIQUE
39	MOVIMIENTO AL SOCIALISMO	5532	9	RDMNSL64031109M000	RODRIGUEZ	MENDOZA	SILVIA
46	CONCIENCIA CIUDADANA	3917	9	RDMRAD53062909M200	RODRIGUEZ	MORALES	ADELINA
59	DEMOCRACIA Y DESARROLLO	4755	9	RDMRAD53062909M200	RODRIGUEZ	MORALES	ADELINA
17	MOVIMIENTO JOVEN	5191	9	RDMRFB80082224M700	RODRIGUEZ	MARTINEZ	FABIOLA ANGELICA
40	REFORMA CIUDADANA	3443	9	RDMRJR74042309H000	RODRIGUEZ	MORALES	JORGE ALBERTO

**ESTRUCTURA CIUDADANA**  
**LISTADO DE ASOCIACIONES CON LAS QUE SE COMPARTEN MISMOS AFILIADOS**

CLAVE DE ASOCIACION	NOMBRE DE LA ASOCIACION	CONSECUTIVO	ESTADO	CLAVE ELECTORAL	APELLIDO PATERNO	APELLIDO MATERNO	NOMBRE
17	MOVIMIENTO JOVEN	5193	9	RDMRTM29010230H300	RODRIGUEZ	MIRANDA	TIMOTEO
70	JOVENES UNIVERSITARIOS POR MEXICO	4609	9	RDOCFB78111109M000	RODEA	OCHOA	FABIOLA DEL CARMEN
3	AVANZADA LIBERAL DEMOCRATICA	1786	9	RDORMA46100811M800	RODRIGUEZ	ORTIZ	MA NATIVIDAD
17	MOVIMIENTO JOVEN	5196	9	RDORMA46100811M800	RODRIGUEZ	ORTIZ	MA NATIVIDAD
17	MOVIMIENTO JOVEN	8390	9	RDPBRT66042909M800	RODRIGUEZ	PEREZ	BEATRIZ ALICIA
17	MOVIMIENTO JOVEN	5208	9	RDRDGB67061209M200	RODRIGUEZ	RODRIGUEZ	GABRIELA
30	ORGANIZACION POLITICA DEL DEPORTE DE MEXICO	2943	9	RDRJEN73062609M600	RODRIGUEZ	ROJAS	EUNICE
17	MOVIMIENTO JOVEN	8393	9	RDRMFR74071109H800	RODRIGUEZ	ROMERO	FRANCISCO GERARDO
46	CONCIENCIA CIUDADANA	4872	9	RDRMRC74112409M200	RODRIGUEZ	RAMIREZ	ROCIO
46	CONCIENCIA CIUDADANA	3950	9	RDRMRQ78021909M000	RODRIGUEZ	RAMIREZ	RAQUEL
59	DEMOCRACIA Y DESARROLLO	6010	9	RDRMRQ78021909M000	RODRIGUEZ	RAMIREZ	RAQUEL
17	MOVIMIENTO JOVEN	7545	9	RDRMVC81041309H000	RODRIGUEZ	ROMERO	VICTOR HUGO
17	MOVIMIENTO JOVEN	5201	9	RDRVMG62090909H100	RODRIGUEZ	RIVERA	MIGUEL
17	MOVIMIENTO JOVEN	5202	9	RDRYEP52012015M200	RODRIGUEZ	REYES	EPIFANIA
17	MOVIMIENTO JOVEN	1520	15	RDSGAN53073009M400	RODRIGUEZ	SEGURA	MARIA DE LOS ANGELES
40	REFORMA CIUDADANA	3468	9	RDSGCR77111909M800	RODRIGUEZ	SEGURA	CAROLINA
17	MOVIMIENTO JOVEN	7544	9	RDSNAD77042009M500	RODRIGUEZ	SANCHEZ	AIDEE
17	MOVIMIENTO JOVEN	7542	9	RDSNPD59010809H300	RODRIGUEZ	SANCHEZ	JOSE PEDRO
17	MOVIMIENTO JOVEN	5109	15	RDTREV34102610M200	RODRIGUEZ	DE LA TORRE	EVA ROSA
59	DEMOCRACIA Y DESARROLLO	5947	15	RDTREV34102610M200	RODRIGUEZ	DE LA TORRE	EVA ROSA
46	CONCIENCIA CIUDADANA	3951	9	RDVLEL45122332M500	RODRIGUEZ	VALENCIANO	ELENA
13	RUMBO A LA DEMOCRACIA	1609	9	REFRRC47101309H100	REA	FEREGRINO	RICARDO
21	UNION NACIONAL INTERDISCIPLINARIA DE CIUDADANOS	1272	9	RGFRIM35043028M200	DEL RIEGO	FERRAL	IMELDA
17	MOVIMIENTO JOVEN	7552	9	RJGMGD55121209M800	ROJAS	GOMEZ	GUADALUPE
17	MOVIMIENTO JOVEN	5561	15	RJJNDM60122212H300	ROJAS	JINETE	DEMETRIO
17	MOVIMIENTO JOVEN	7549	9	RJMREN48110109H000	ROJINA	MORALES	ENRIQUE

**ESTRUCTURA CIUDADANA**  
**LISTADO DE ASOCIACIONES CON LAS QUE SE COMPARTEN MISMOS AFILIADOS**

CLAVE DE ASOCIACION	NOMBRE DE LA ASOCIACION	CONSECUTIVO	ESTADO	CLAVE ELECTORAL	APELLIDO PATERNO	APELLIDO MATERNO	NOMBRE
59	DEMOCRACIA Y DESARROLLO	6060	9	RJMREN48110109H000	ROJINA	MORALES	ENRIQUE
40	REFORMA CIUDADANA	3270	9	RJPPCN26012109M800	ROJAS	POPOCA	CONSUELO
17	MOVIMIENTO JOVEN	4424	9	RJPRJD59061509M300	ROJANO	PEREZ	JUDITH
3	AVANZADA LIBERAL DEMOCRATICA	1803	9	RJRMEV48012626M100	ROJAS	RAMIREZ	EVA
65	MEXICO AVANZA	4819	9	RJRMEV48012626M100	ROJAS	RAMIREZ	EVA
17	MOVIMIENTO JOVEN	8688	9	RLFLAN62020629M200	ROLDAN	FLORES	ANGELICA
20	POR UN MEXICO UNIDO, DEMOCRATICO Y JUSTO	5546	9	RLFLAN62020629M200	ROLDAN	FLORES	ANGELICA
46	CONCIENCIA CIUDADANA	3980	9	RLFLAN62020629M200	ROLDAN	FLORES	ANGELICA
59	DEMOCRACIA Y DESARROLLO	6066	9	RLFLAN62020629M200	ROLDAN	FLORES	ANGELICA
17	MOVIMIENTO JOVEN	7677	9	RLVZOL70041109M300	RUELAS	VAZQUEZ	OLGA ELENA
40	REFORMA CIUDADANA	7569	9	RLVZOL70041109M300	RUELAS	VAZQUEZ	OLGA ELENA
59	DEMOCRACIA Y DESARROLLO	6187	9	RLVZOL70041109M300	RUELAS	VAZQUEZ	OLGA ELENA
20	POR UN MEXICO UNIDO, DEMOCRATICO Y JUSTO	5556	9	RMBCCCL70081209M800	ROMERO	BECERRIL	CLARA
40	REFORMA CIUDADANA	3526	9	RMBCCCL70081209M800	ROMERO	BECERRIL	CLARA
17	MOVIMIENTO JOVEN	7841	15	RMBRIN62041409M400	RAMIREZ	BARCENAS	INES
17	MOVIMIENTO JOVEN	2398	9	RMDMAN25022712M400	ROMAN	DOMINGUEZ	ANTONIA
17	MOVIMIENTO JOVEN	2584	9	RMGLAL73042709H500	RAMOS	GALICIA	ALFONSO ANGEL
17	MOVIMIENTO JOVEN	2585	9	RMGLJN69081109H200	RAMOS	GALICIA	JUAN MANUEL
17	MOVIMIENTO JOVEN	1892	9	RMGNLS62032221H100	RAMOS	GONZALEZ	JOSE LUIS MARIA MARCELINA
17	MOVIMIENTO JOVEN	8369	9	RMGNMR50012915M200	RAMIREZ	GONZALEZ	JACINTA
46	CONCIENCIA CIUDADANA	3781	9	RMGRFL66112215H800	REMIGIO	GARCIA	FILEMON
59	DEMOCRACIA Y DESARROLLO	5722	9	RMGRFL66112215H800	REMIGIO	GARCIA	FILEMON
17	MOVIMIENTO JOVEN	6793	9	RMGRGD57032809M900	RAMIREZ	GARCIA	MARIA GUADALUPE ANGELICA
46	CONCIENCIA CIUDADANA	3720	9	RMGRGD57032809M900	RAMIREZ	GARCIA	MARIA GUADALUPE ANGELICA
59	DEMOCRACIA Y DESARROLLO	5597	9	RMGRGD57032809M900	RAMIREZ	GARCIA	MARIA GUADALUPE ANGELICA
46	CONCIENCIA CIUDADANA	3719	9	RMGRJR56031809H200	RAMIREZ	GARCIA	JOSE JORGE

**ESTRUCTURA CIUDADANA**  
**LISTADO DE ASOCIACIONES CON LAS QUE SE COMPARTEN MISMOS AFILIADOS**

CLAVE DE ASOCIACION	NOMBRE DE LA ASOCIACION	CONSECUTIVO	ESTADO	CLAVE ELECTORAL	APELLIDO PATERNO	APELLIDO MATERNO	NOMBRE
59	DEMOCRACIA Y DESARROLLO	5600	9	RMGRJR56031809H200	RAMIREZ	GARCIA	JOSE JORGE
17	MOVIMIENTO JOVEN	2587	9	RMGRJS44101520H800	RAMOS	GARCIA	JESUS NOE
40	REFORMA CIUDADANA	3121	9	RMGROL59092509M400	RAMIREZ	GARCIA	OLIVIA
46	CONCIENCIA CIUDADANA	3721	9	RMGROL59092509M400	RAMIREZ	GARCIA	OLIVIA
59	DEMOCRACIA Y DESARROLLO	5602	9	RMGROL59092509M400	RAMIREZ	GARCIA	OLIVIA
21	UNION NACIONAL INTERDISCIPLINARIA DE CIUDADANOS	2096	9	RMGTLC56030409M800	RAMIREZ	GUTIERREZ	LUCIA
59	DEMOCRACIA Y DESARROLLO	6084	9	RMGVEG56122509M800	ROMERO	GOVEA	MARIA EUGENIA
11	CONSEJO NACIONAL DE ORGANIZACIONES	2176	9	RMHRIR60101309M400	ROMERO	HURTADO	IRMA
46	CONCIENCIA CIUDADANA	3995	9	RMHRIR60101309M400	ROMERO	HURTADO	IRMA
59	DEMOCRACIA Y DESARROLLO	6093	9	RMHRIR60101309M400	ROMERO	HURTADO	IRMA
17	MOVIMIENTO JOVEN	1733	9	RMHRRG77020709H600	ROMERO	HERNANDEZ	ROGELIO
17	MOVIMIENTO JOVEN	4330	9	RMHRRS73083009M800	ROMERO	HERNANDEZ	MARIA DEL ROSARIO
59	DEMOCRACIA Y DESARROLLO	6097	9	RMLBAM40020930M300	ROMERO	LABASTIDA	AMALIA
40	REFORMA CIUDADANA	4766	15	RMLNFL63122509H900	RAMIREZ	LEON	FELIX
17	MOVIMIENTO JOVEN	5915	9	RMLNRB53100109H400	RAMIREZ	LUNA	RUBEN
46	CONCIENCIA CIUDADANA	3716	9	RMLNRB53100109H400	RAMIREZ	LUNA	RUBEN
17	MOVIMIENTO JOVEN	3918	9	RMLPAL57092009H400	RAMIREZ	LOPEZ	JOSE ALFREDO
17	MOVIMIENTO JOVEN	6777	9	RMLPAN36031322H000	RAMIREZ	LOPEZ	ANTONIO
17	MOVIMIENTO JOVEN	8376	9	RMLPCL76041209M300	RAMIREZ	LOPEZ	CLARA
17	MOVIMIENTO JOVEN	7851	15	RMLPEL57072013M500	RAMOS	LOPEZ	MARIA ELENA
46	CONCIENCIA CIUDADANA	3998	9	RMMHGD51110709M700	ROMERO	MOHAR	GUDELIA
59	DEMOCRACIA Y DESARROLLO	6106	9	RMMHGD51110709M700	ROMERO	MOHAR	GUDELIA
17	MOVIMIENTO JOVEN	7597	9	RMMHSS47052409M700	ROMERO	MOHAR	SUSANA RAQUEL
46	CONCIENCIA CIUDADANA	3994	9	RMMHSS47052409M700	ROMERO	MOHAR	SUSANA RAQUEL
59	DEMOCRACIA Y DESARROLLO	6107	9	RMMHSS47052409M700	ROMERO	MOHAR	SUSANA RAQUEL
17	MOVIMIENTO JOVEN	6779	9	RMMLMR44082709M300	RAMIREZ	MALDONADO	MARGARITA

**ESTRUCTURA CIUDADANA**  
**LISTADO DE ASOCIACIONES CON LAS QUE SE COMPARTEN MISMOS AFILIADOS**

CLAVE DE ASOCIACION	NOMBRE DE LA ASOCIACION	CONSECUTIVO	ESTADO	CLAVE ELECTORAL	APELLIDO PATERNO	APELLIDO MATERNO	NOMBRE
46	CONCIENCIA CIUDADANA	3722	9	RMMLMR44082709M300	RAMIREZ	MALDONADO	MARGARITA
59	DEMOCRACIA Y DESARROLLO	5628	9	RMMNOS53070420H100	RAMIREZ	MENDEZ	OSEAS
17	MOVIMIENTO JOVEN	7847	15	RMMNSL56031009M300	RAMIREZ	MONROY	SOLEDAD
17	MOVIMIENTO JOVEN	5548	9	RMMRBR80032609M200	RAMIREZ	MARTINEZ	BERENICE
17	MOVIMIENTO JOVEN	1813	15	RMMRGN58091909H800	ROMERO	MARTINEZ	GENARO
46	CONCIENCIA CIUDADANA	3991	15	RMMRGN58091909H800	ROMERO	MARTINEZ	GENARO
59	DEMOCRACIA Y DESARROLLO	6100	15	RMMRGN58091909H800	ROMERO	MARTINEZ	GENARO
13	RUMBO A LA DEMOCRACIA	1999	9	RMMZEM80093009H900	RAMIREZ	MEZA	EMMANUEL
13	RUMBO A LA DEMOCRACIA	1996	9	RMMZRS68082909M500	RAMIREZ	MEZA	ROSA MARIA
46	CONCIENCIA CIUDADANA	3723	9	RMNRGR72103009H000	RAMIREZ	NERI	GERARDO
46	CONCIENCIA CIUDADANA	3756	9	RMNRJN48031109H700	RAMOS	NARVAEZ	JOSE JUAN
59	DEMOCRACIA Y DESARROLLO	5699	9	RMNRJN48031109H700	RAMOS	NARVAEZ	JOSE JUAN
17	MOVIMIENTO JOVEN	7530	9	RMORCN35031709M700	RAMIREZ	ORTIZ	CONCEPCION
17	MOVIMIENTO JOVEN	7527	9	RMORGD82050509M400	RAMIREZ	OROZCO	GUADALUPE ADRIANA
46	CONCIENCIA CIUDADANA	4844	9	RMORGD82050509M400	RAMIREZ	OROZCO	GUADALUPE ADRIANA
59	DEMOCRACIA Y DESARROLLO	5635	9	RMORGD82050509M400	RAMIREZ	OROZCO	GUADALUPE ADRIANA
17	MOVIMIENTO JOVEN	7593	9	RMORJM54032014H200	ROMO	OROPEZA	JAIME
3	AVANZADA LIBERAL DEMOCRATICA	1670	9	RMORLC42071016M400	RAMIREZ	ORTIZ	LUCIA
17	MOVIMIENTO JOVEN	7531	9	RMORLC42071016M400	RAMIREZ	ORTIZ	LUCIA
17	MOVIMIENTO JOVEN	8371	9	RMORRS77081109M800	RAMIREZ	OROZCO	ROSALINA
46	CONCIENCIA CIUDADANA	3727	9	RMORRS77081109M800	RAMIREZ	OROZCO	ROSALINA
17	MOVIMIENTO JOVEN	7529	9	RMORVC76071809H300	RAMIREZ	OROZCO	VICTOR HUGO
46	CONCIENCIA CIUDADANA	3717	9	RMORVC76071809H300	RAMIREZ	OROZCO	VICTOR HUGO
59	DEMOCRACIA Y DESARROLLO	5636	9	RMORVC76071809H300	RAMIREZ	OROZCO	VICTOR HUGO
17	MOVIMIENTO JOVEN	7797	15	RMPREL42070511M200	ROMERO	PEREZ	ELVIRA
17	MOVIMIENTO JOVEN	2399	9	RMPRLS52011513M400	ROMERO	PEREZ	MARIA LUISA



**ESTRUCTURA CIUDADANA**  
**LISTADO DE ASOCIACIONES CON LAS QUE SE COMPARTEN MISMOS AFILIADOS**

CLAVE DE ASOCIACION	NOMBRE DE LA ASOCIACION	CONSECUTIVO	ESTADO	CLAVE ELECTORAL	APELLIDO PATERNO	APELLIDO MATERNO	NOMBRE
46	CONCIENCIA CIUDADANA	3997	9	RMPRLS52011513M400	ROMERO	PEREZ	MARIA LUISA
59	DEMOCRACIA Y DESARROLLO	6113	9	RMPRLS52011513M400	ROMERO	PEREZ	MARIA LUISA
40	REFORMA CIUDADANA	3549	9	RMPZJN47082809M500	ROMERO	PAZ	JUANA BEATRIZ
17	MOVIMIENTO JOVEN	7584	9	RMRDDN76032409M200	ROMERO	RODRIGUEZ	DIANA GABRIELA
17	MOVIMIENTO JOVEN	7585	9	RMRDFR42042315M000	ROMERO	RODRIGUEZ	FRANCISCA ELENA
46	CONCIENCIA CIUDADANA	3993	9	RMRDFR42042315M000	ROMERO	RODRIGUEZ	FRANCISCA ELENA
59	DEMOCRACIA Y DESARROLLO	6118	9	RMRDFR42042315M000	ROMERO	RODRIGUEZ	FRANCISCA ELENA
17	MOVIMIENTO JOVEN	7524	9	RMRDFR73040909H300	RAMIREZ	RODRIGUEZ	FRANCISCO
59	DEMOCRACIA Y DESARROLLO	5658	9	RMRDFR73040909H300	RAMIREZ	RODRIGUEZ	FRANCISCO
17	MOVIMIENTO JOVEN	6771	9	RMRMVR73111609M800	RAMIREZ	RAMIREZ	VERONICA
59	DEMOCRACIA Y DESARROLLO	5653	9	RMRMVR73111609M800	RAMIREZ	RAMIREZ	VERONICA
17	MOVIMIENTO JOVEN	2558	9	RMRSAN50012209M200	RAMIREZ	RESENDIZ	ANDREA
2	ALIANZA SOCIAL	8384	9	RMRSES64040709M400	ROMERO	ROSAS	MARIA ESTHER
11	CONSEJO NACIONAL DE ORGANIZACIONES	2185	9	RMRSFR69012109H001	RAMIREZ	RESENDIZ	FRANCISCO
17	MOVIMIENTO JOVEN	7525	9	RMRSP74030709M800	RAMIREZ	ROSAS	PATRICIA
40	REFORMA CIUDADANA	8451	9	RMRVSL58040209M000	RAMIREZ	RIVERA	SILVIA
46	CONCIENCIA CIUDADANA	3996	9	RMRYEN76010909H700	ROMERO	REYES	ENRIQUE
59	DEMOCRACIA Y DESARROLLO	6116	9	RMRYEN76010909H700	ROMERO	REYES	ENRIQUE
17	MOVIMIENTO JOVEN	7588	9	RMSNMG77052209H400	ROMERO	SANDOVAL	MIGUEL ANGEL
17	MOVIMIENTO JOVEN	7537	15	RMSREV46072111M700	RAMIREZ	SIERRA	EVANGELINA
46	CONCIENCIA CIUDADANA	3757	9	RMSRVR58101815M900	RAMOS	SERRANO	VERONICA
59	DEMOCRACIA Y DESARROLLO	5704	9	RMSRVR58101815M900	RAMOS	SERRANO	VERONICA
17	MOVIMIENTO JOVEN	7832	15	RMTRDL52053009M700	ROMERO	TORIBIO	DELFINA
17	MOVIMIENTO JOVEN	2591	9	RMVGOS56093009H000	RAMIREZ	VEGA	OSCAR ROBERTO
17	MOVIMIENTO JOVEN	2592	9	RMVLMR41021111M700	RAMIREZ	VILLALOBOS	MARGARITA DE LOURDES
46	CONCIENCIA CIUDADANA	3724	9	RMVLMR41021111M700	RAMIREZ	VILLALOBOS	MARGARITA DE LOURDES

**ESTRUCTURA CIUDADANA**  
**LISTADO DE ASOCIACIONES CON LAS QUE SE COMPARTEN MISMOS AFILIADOS**

CLAVE DE ASOCIACION	NOMBRE DE LA ASOCIACION	CONSECUTIVO	ESTADO	CLAVE ELECTORAL	APELLIDO PATERNO	APELLIDO MATERNO	NOMBRE
59	DEMOCRACIA Y DESARROLLO	5686	9	RMVLMR41021111M700	RAMIREZ	VILLALOBOS	MARGARITA DE LOURDES
17	MOVIMIENTO JOVEN	7591	9	RMVRJR73082509H500	ROMERO	VARGAS	JORGE
46	CONCIENCIA CIUDADANA	3992	9	RMVRJR73082509H500	ROMERO	VARGAS	JORGE
59	DEMOCRACIA Y DESARROLLO	6126	9	RMVRJR73082509H500	ROMERO	VARGAS	JORGE
46	CONCIENCIA CIUDADANA	3988	9	RMVZAN70020709M900	ROMERO	VAZQUEZ	ANA LILIA
59	DEMOCRACIA Y DESARROLLO	6127	9	RMVZAN70020709M900	ROMERO	VAZQUEZ	ANA LILIA
17	MOVIMIENTO JOVEN	7380	9	RMVZES73070613M200	RAMIREZ	VAZQUEZ	ESTELA
20	POR UN MEXICO UNIDO, DEMOCRATICO Y JUSTO	5168	9	RMVZES73070613M200	RAMIREZ	VAZQUEZ	ESTELA
59	DEMOCRACIA Y DESARROLLO	5682	9	RMVZES73070613M200	RAMIREZ	VAZQUEZ	ESTELA
17	MOVIMIENTO JOVEN	7831	15	RMYZAN56070509M300	ROMERO	YALIEZ	ANA MARIA
17	MOVIMIENTO JOVEN	2595	9	RNAVCN66031309M600	RANGEL	AVILA	CONCEPCION
17	MOVIMIENTO JOVEN	3365	9	RNAVJN71063009H100	RANGEL	AVILA	JUAN JOSE
3	AVANZADA LIBERAL DEMOCRATICA	1725	9	RNCBIS21111909M300	RINCON	CABALLERO	ISABEL TERESA
59	DEMOCRACIA Y DESARROLLO	5724	9	RNCRPT72020909M000	RENDON	CORTEZ	PATRICIA
17	MOVIMIENTO JOVEN	7365	9	RNMJOL79021809M000	RANGEL	MEJIA	OLGA
17	MOVIMIENTO JOVEN	7366	15	RNPDR72030715M400	RANGEL	PADRON	ROCIO
17	MOVIMIENTO JOVEN	6745	9	RNRDCR28021509M400	RINCON	RODRIGUEZ	CARMEN
40	REFORMA CIUDADANA	3309	9	RNRDCR28021509M400	RINCON	RODRIGUEZ	CARMEN
17	MOVIMIENTO JOVEN	6106	9	RNSNHL70070321H100	RANGEL	SANTOS	HELIODORO
17	MOVIMIENTO JOVEN	2113	9	RNVLAM54091309M100	RENTERIA	DEL VALLE	AMADA NATALIA
17	MOVIMIENTO JOVEN	7836	15	RSANDN42062609H300	ROSADO	ANTONIO	DONATO
17	MOVIMIENTO JOVEN	4686	9	RSAREG59060809M100	ROSETE	ARZATE	MARIA EUGENIA
17	MOVIMIENTO JOVEN	7375	9	RSAROS80100309H500	RESENDIZ	ARTEAGA	OSWALDO ADAN
46	CONCIENCIA CIUDADANA	3844	9	RSAROS80100309H500	RESENDIZ	ARTEAGA	OSWALDO ADAN
59	DEMOCRACIA Y DESARROLLO	5730	9	RSAROS80100309H500	RESENDIZ	ARTEAGA	OSWALDO ADAN
17	MOVIMIENTO JOVEN	8379	9	RSARSL51112809M600	RIOS	ARELLANO	SILVIA

**ESTRUCTURA CIUDADANA**  
**LISTADO DE ASOCIACIONES CON LAS QUE SE COMPARTEN MISMOS AFILIADOS**

CLAVE DE ASOCIACION	NOMBRE DE LA ASOCIACION	CONSECUTIVO	ESTADO	CLAVE ELECTORAL	APELLIDO PATERNO	APELLIDO MATERNO	NOMBRE
46	CONCIENCIA CIUDADANA	3866	9	RSARSL51112809M600	RIOS	ARELLANO	SILVIA
17	MOVIMIENTO JOVEN	7424	9	RSVMC31091213H600	RIOS	AVILA	MACEDONIO
17	MOVIMIENTO JOVEN	7576	22	RSCBMA67030211M200	ROSALES	CABALLERO	MA EVA
59	DEMOCRACIA Y DESARROLLO	6139	22	RSCBMA67030211M200	ROSALES	CABALLERO	MA EVA
17	MOVIMIENTO JOVEN	7561	9	RSFLGM52051421M100	ROSAS	FLORES	GEMA
46	CONCIENCIA CIUDADANA	4017	9	RSFLGM52051421M100	ROSAS	FLORES	GEMA
46	CONCIENCIA CIUDADANA	4014	9	RSGDAL61050809H800	ROSALES	GADDAR	ALVARO ANTONIO
59	DEMOCRACIA Y DESARROLLO	6146	9	RSGDAL61050809H800	ROSALES	GADDAR	ALVARO ANTONIO
17	MOVIMIENTO JOVEN	7563	9	RSGRAM43041209M100	ROSANO	GARCIA	AMADA
17	MOVIMIENTO JOVEN	4689	9	RSMNCT54043012M000	ROSAS	MONTES	CATALINA
17	MOVIMIENTO JOVEN	4185	9	RSPRJN51062409M000	RIOS	PEREZ	JUANA
17	MOVIMIENTO JOVEN	7568	9	RSRMEL70102909M300	ROSALES	RAMIREZ	ELIZABETH
17	MOVIMIENTO JOVEN	4690	9	RSRMLC59101409M600	ROSAS	RAMIREZ	MARIA LUCIA
17	MOVIMIENTO JOVEN	7560	9	RSRMRS76100709M300	ROSAS	ROMERO	MARIA DEL ROSARIO
46	CONCIENCIA CIUDADANA	3791	9	RSRMSS69042109M300	RESENDIZ	ROMERO	SUSANA
59	DEMOCRACIA Y DESARROLLO	5738	9	RSRMSS69042109M300	RESENDIZ	ROMERO	SUSANA
17	MOVIMIENTO JOVEN	4682	9	RSRSAN40113009H100	ROSAS	ROSALES	ANDRES
17	MOVIMIENTO JOVEN	5451	9	RSRSSR67110409M500	RESENDIZ	RIOS	SARA
20	POR UN MEXICO UNIDO, DEMOCRATICO Y JUSTO	5248	9	RSRVDL33062922M800	RESENDIZ	RIVERA	MARIA DOLORES
59	DEMOCRACIA Y DESARROLLO	5736	9	RSRVDL33062922M800	RESENDIZ	RIVERA	MARIA DOLORES
17	MOVIMIENTO JOVEN	4102	9	RSSNCT75091309M300	DE LA ROSA	SANCHEZ	CATALINA
24	ALIANZA SOCIAL DEMOCRATICA	2557	9	RSSNCT75091309M300	DE LA ROSA	SANCHEZ	CATALINA
46	CONCIENCIA CIUDADANA	1443	9	RSSNCT75091309M300	DE LA ROSA	SANCHEZ	CATALINA
59	DEMOCRACIA Y DESARROLLO	2020	9	RSSNCT75091309M300	DE LA ROSA	SANCHEZ	CATALINA
46	CONCIENCIA CIUDADANA	3865	15	RSSNDN48062609H700	RIOS	SANCHEZ	DANIEL
59	DEMOCRACIA Y DESARROLLO	5834	15	RSSNDN48062609H700	RIOS	SANCHEZ	DANIEL

**ESTRUCTURA CIUDADANA**  
**LISTADO DE ASOCIACIONES CON LAS QUE SE COMPARTEN MISMOS AFILIADOS**

CLAVE DE ASOCIACION	NOMBRE DE LA ASOCIACION	CONSECUTIVO	ESTADO	CLAVE ELECTORAL	APELLIDO PATERNO	APELLIDO MATERNO	NOMBRE
17	MOVIMIENTO JOVEN	5443	9	RSSNRS63082409M900	RESENDIZ	SANCHEZ	ROSA MARIA
17	MOVIMIENTO JOVEN	7574	9	RSTRAN43030609M700	ROSALES	TREJO	MARIA DE LOS ANGELES
17	MOVIMIENTO JOVEN	7575	9	RSVZCN54051109M700	ROSALES	VIZUET	CONCEPCION
17	MOVIMIENTO JOVEN	7437	9	RVAGAN32052716M100	RIVERA	AGUILAR	MARIA ANTONIA
17	MOVIMIENTO JOVEN	7436	9	RVAGBT38081809M100	RIVERO	AGUILAR	BEATRIZ
21	UNION NACIONAL INTERDISCIPLINARIA DE CIUDADANOS	1444	9	RVAGBT38081809M100	RIVERO	AGUILAR	BEATRIZ
46	CONCIENCIA CIUDADANA	3898	9	RVAGBT38081809M100	RIVERO	AGUILAR	BEATRIZ
59	DEMOCRACIA Y DESARROLLO	5890	9	RVAGBT38081809M100	RIVERO	AGUILAR	BEATRIZ
59	DEMOCRACIA Y DESARROLLO	5840	9	RVAGDH67122309M800	RIVADENEYRA	AGUIRRE	DHARMA ELENA
46	CONCIENCIA CIUDADANA	3878	19	RVALRB74022009H500	RIVA PALACIO	ALONSO	ROBERTO
17	MOVIMIENTO JOVEN	4447	9	RVARJN81011609M900	RIVERA	ARIAS	JEANETTE
46	CONCIENCIA CIUDADANA	3897	9	RVBSSD82061309H100	RIVERO	BUSTAMANTE	SADOT
59	DEMOCRACIA Y DESARROLLO	5891	9	RVBSSD82061309H100	RIVERO	BUSTAMANTE	SADOT
17	MOVIMIENTO JOVEN	7445	9	RVCRGD68021016M200	RIVERA	DE LA CRUZ	MARIA GUADALUPE
20	POR UN MEXICO UNIDO, DEMOCRATICO Y JUSTO	5373	9	RVCRGD68021016M200	RIVERA	DE LA CRUZ	MARIA GUADALUPE
59	DEMOCRACIA Y DESARROLLO	5860	9	RVCRGD68021016M200	RIVERA	DE LA CRUZ	MARIA GUADALUPE
17	MOVIMIENTO JOVEN	4448	9	RVESAN67040925M402	RIVAS	ESPINOZA	ANGELICA MARIA
17	MOVIMIENTO JOVEN	7446	9	RVFLJM79022709H300	RIVERA	FLORENTINO	JAIME
59	DEMOCRACIA Y DESARROLLO	5870	9	RVHRFR53051113M300	RIVERA	HERNANDEZ	FRANCISCA
17	MOVIMIENTO JOVEN	7447	9	RVMNHR79111009H500	RIVERA	MANCILLA	HIRAM URIEL
65	MEXICO AVANZA	3657	9	RVMRGR30092009M900	RIVERA	MORALES	GRACIELA
17	MOVIMIENTO JOVEN	7506	9	RVRDIN52111916M500	RIVERA	RODRIGUEZ	MARIA INES JUDITH
46	CONCIENCIA CIUDADANA	3889	9	RVRDIN52111916M500	RIVERA	RODRIGUEZ	MARIA INES JUDITH
46	CONCIENCIA CIUDADANA	3888	9	RVSLHL27101619H400	RIVERA	SALAZAR	HILARIO
59	DEMOCRACIA Y DESARROLLO	5887	9	RVSLHL27101619H400	RIVERA	SALAZAR	HILARIO
17	MOVIMIENTO JOVEN	3695	9	RYALLD42062009M300	REYES	ALVAREZ	LIDIA

**ESTRUCTURA CIUDADANA**  
**LISTADO DE ASOCIACIONES CON LAS QUE SE COMPARTEN MISMOS AFILIADOS**

CLAVE DE ASOCIACION	NOMBRE DE LA ASOCIACION	CONSECUTIVO	ESTADO	CLAVE ELECTORAL	APELLIDO PATERNO	APELLIDO MATERNO	NOMBRE
17	MOVIMIENTO JOVEN	1822	9	RYBLEL78040109M700	REYES	BELMONT	ELIZABETH ESMERALDA
65	MEXICO AVANZA	2671	9	RYCHTR23091311H600	REYES	CHAVEZ	JOSE TRINIDAD
17	MOVIMIENTO JOVEN	1016	15	RYCLCR48061130H400	REYES	COLIO	CARMELO
17	MOVIMIENTO JOVEN	3710	9	RYCRCR49071620M601	REYES	CRUZ	MARIA DEL CARMEN
17	MOVIMIENTO JOVEN	7856	15	RYDMJN45032301M800	REYES	DIMAS	JUANA
30	ORGANIZACION POLITICA DEL DEPORTE DE MEXICO	1810	9	RYDRVC56090409H900	REYES	DORANTES	VICTOR MANUEL
17	MOVIMIENTO JOVEN	3708	9	RYGRBL71062909M200	REYES	GARCIA	BLANCA AURORA
46	CONCIENCIA CIUDADANA	3799	9	RYGRBL71062909M200	REYES	GARCIA	BLANCA AURORA
59	DEMOCRACIA Y DESARROLLO	5763	9	RYGRBL71062909M200	REYES	GARCIA	BLANCA AURORA
17	MOVIMIENTO JOVEN	5434	9	RYGRCC59071409M300	REYES	GUERRA	CECILIA
59	DEMOCRACIA Y DESARROLLO	5766	9	RYGRCC59071409M300	REYES	GUERRA	CECILIA
17	MOVIMIENTO JOVEN	5435	9	RYGRHM61032509H900	REYES	GUERRA	HUMBERTO
59	DEMOCRACIA Y DESARROLLO	5767	9	RYGRHM61032509H900	REYES	GUERRA	HUMBERTO
17	MOVIMIENTO JOVEN	5992	9	RYHRES54010909M700	REYNA	HERNANDEZ	ESPERANZA
17	MOVIMIENTO JOVEN	6742	9	RYHRGR47031220M900	REYES	HERNANDEZ	GREGORIA
46	CONCIENCIA CIUDADANA	3817	9	RYHRGR47031220M900	REYES	HERNANDEZ	GREGORIA
59	DEMOCRACIA Y DESARROLLO	5769	9	RYHRGR47031220M900	REYES	HERNANDEZ	GREGORIA
40	REFORMA CIUDADANA	3262	9	RYJRJS25031909H100	REYES	JURADO	JOSE
46	CONCIENCIA CIUDADANA	3825	9	RYJSFS76112115H300	REYES	DE JESUS	FAUSTINO
59	DEMOCRACIA Y DESARROLLO	5756	9	RYJSFS76112115H300	REYES	DE JESUS	FAUSTINO
40	REFORMA CIUDADANA	3206	9	RYLMAA64072216M800	RAYA	LEMUS	MA MAGDALENA
17	MOVIMIENTO JOVEN	3707	9	RYLPJX39081701H800	REYES	LOPEZ	J JESUS
46	CONCIENCIA CIUDADANA	3823	9	RYLPJX39081701H800	REYES	LOPEZ	J JESUS
59	DEMOCRACIA Y DESARROLLO	5776	9	RYLPJX39081701H800	REYES	LOPEZ	J JESUS
17	MOVIMIENTO JOVEN	5444	9	RYMROT51011509M100	REYNA	MERCADO	OTILIA
46	CONCIENCIA CIUDADANA	3800	9	RYMROT51011509M100	REYNA	MERCADO	OTILIA

**ESTRUCTURA CIUDADANA**  
**LISTADO DE ASOCIACIONES CON LAS QUE SE COMPARTEN MISMOS AFILIADOS**

CLAVE DE ASOCIACION	NOMBRE DE LA ASOCIACION	CONSECUTIVO	ESTADO	CLAVE ELECTORAL	APELLIDO PATERNO	APELLIDO MATERNO	NOMBRE
59	DEMOCRACIA Y DESARROLLO	5791	9	RYORSF45091909M200	REYES	ORTIZ	SOFIA
40	REFORMA CIUDADANA	7009	30	RYRCLS80081630H300	REYES	ROCHA	LUIS FERNANDO
17	MOVIMIENTO JOVEN	3706	9	RYRMAL77070109H000	RAYA	RAMIREZ	JOSE ALFREDO
46	CONCIENCIA CIUDADANA	3824	9	RYRMMR73082709M500	REYES	ROMERO	MERCEDES SOLEDAD
59	DEMOCRACIA Y DESARROLLO	5797	9	RYRMMR73082709M500	REYES	ROMERO	MERCEDES SOLEDAD
17	MOVIMIENTO JOVEN	5450	9	RYRNAR80102709M500	REYES	RINCON	ARIADNA IBETTE
53	SENTIDO SOCIAL MEXICO SS	2742	9	RYRTRS75052309M900	REYES	RETANA	ROSY
40	REFORMA CIUDADANA	3301	1	RYRYVC36032509H900	REYES VERA	REYES	VICENTE GERARD
17	MOVIMIENTO JOVEN	7818	15	RYSMCR60071416M500	REYES	DE SAMANO	CARMEN
17	MOVIMIENTO JOVEN	5429	9	RYSNJR32031409H200	REYES	SANTILLAN	JORGE JUAN HECTOR
40	REFORMA CIUDADANA	3651	9	RZALDN79081109H400	RUIZ	ALVARADO	DANIEL
17	MOVIMIENTO JOVEN	8409	9	RZCDJL78081209M000	RUIZ	CEDILLO	JULIETA
17	MOVIMIENTO JOVEN	4666	9	RZCSAD47090815M300	RUIZ	CASTULA	MARIA ADELA
17	MOVIMIENTO JOVEN	4661	9	RZDZAL63070109M500	RUIZ	DIAZ	ALEJANDRA
25	AGRUPACION DE CIUDADANOS INDEPENDIENTES	5026	9	RZGTAN70060909M300	RUIZ	GUTIERREZ	ANABELL
32	MOVIMIENTO NACIONAL DE LA JUVENTUD SIGLO XXI, A. C.	4297	9	RZGTAN70060909M300	RUIZ	GUTIERREZ	ANABELL
17	MOVIMIENTO JOVEN	2594	9	RZHRBL54030909M400	RAZO	HERNANDEZ	MARIA BLANCA ESTELA
46	CONCIENCIA CIUDADANA	4043	9	RZLPJS46101509H500	RUIZ	LOPEZ	JESUS
59	DEMOCRACIA Y DESARROLLO	6206	9	RZLPJS46101509H500	RUIZ	LOPEZ	JESUS
17	MOVIMIENTO JOVEN	8408	9	RZMRES67071409M100	RUIZ	DEL MORAL	ESMERALDA
46	CONCIENCIA CIUDADANA	4044	9	RZMRES67071409M100	RUIZ	DEL MORAL	ESMERALDA
40	REFORMA CIUDADANA	3679	9	RZORCR71071909M200	RUIZ	ORTIZ	MARIA CRISTINA
2	ALIANZA SOCIAL	8594	9	RZSREG69020609M701	RUIZ	SUAREZ	EUGENIA DE JESUS
17	MOVIMIENTO JOVEN	7669	9	RZSTGD67112009M200	RUIZ	SOTO	MARIA GUADALUPE
17	MOVIMIENTO JOVEN	5037	9	SBGRMR40092415M000	SEBASTIAN	GARCIA	MERCEDES
59	DEMOCRACIA Y DESARROLLO	6501	9	SBGRMR40092415M000	SEBASTIAN	GARCIA	MERCEDES

**ESTRUCTURA CIUDADANA**  
**LISTADO DE ASOCIACIONES CON LAS QUE SE COMPARTEN MISMOS AFILIADOS**

CLAVE DE ASOCIACION	NOMBRE DE LA ASOCIACION	CONSECUTIVO	ESTADO	CLAVE ELECTORAL	APELLIDO PATERNO	APELLIDO MATERNO	NOMBRE
17	MOVIMIENTO JOVEN	4467	9	SBORFL73070609M001	SOBERANES	ORTEGA	FLOR SILVESTRE
17	MOVIMIENTO JOVEN	4486	9	SDDMEM15081030M000	SEDAS	DOMINGUEZ	EMILIA
17	MOVIMIENTO JOVEN	2711	9	SDDMLS21021530M900	SEDAS	DOMINGUEZ	MARIA LUISA
59	DEMOCRACIA Y DESARROLLO	6505	9	SDDMLS21021530M900	SEDAS	DOMINGUEZ	MARIA LUISA
17	MOVIMIENTO JOVEN	7687	9	SGCMJR55091109H200	SAGREDO	CAMARILLO	JORGE ANGEL
17	MOVIMIENTO JOVEN	5033	9	SGCREL67041509M400	SEGOVIA	CURIEL	ELINDA ROCIO
35	FRATERNIDAD SOCIALISTA	5162	9	SGGNDN71061909M600	SEGURA	GONZALEZ	DIANA ELIZABETH
17	MOVIMIENTO JOVEN	2712	9	SGMRJS68051412M900	SEGURA	MORALES	MARIA JUSTINA
59	DEMOCRACIA Y DESARROLLO	6515	9	SGMRJS68051412M900	SEGURA	MORALES	MARIA JUSTINA
59	DEMOCRACIA Y DESARROLLO	6547	9	SGRZFR66120509H900	SIGALES	RUIZ	JOSE FERNANDO
17	MOVIMIENTO JOVEN	8429	9	SGSLIS66120909M000	SEGURA	SALAZAR	MARIA ISABEL
59	DEMOCRACIA Y DESARROLLO	6517	9	SGVRRN68061013M700	SEGURA	VARGAS	REINA
17	MOVIMIENTO JOVEN	5056	9	SLALJS50022122M700	SILVA	ALVARADO	JOSEFA
17	MOVIMIENTO JOVEN	7500	9	SLARCR78022809H900	SALDAIA	ARIAS	CARLOS ALBERTO
17	MOVIMIENTO JOVEN	7697	9	SLCRL74121409H700	SALAZAR	DE LA CRUZ	ALFONSO CARLOS
46	CONCIENCIA CIUDADANA	4064	9	SLCRL74121409H700	SALAZAR	DE LA CRUZ	ALFONSO CARLOS
17	MOVIMIENTO JOVEN	5058	31	SLFLAL57102016H200	SILVESTRE	FLORES	JOSE ALEJANDRO
17	MOVIMIENTO JOVEN	4402	9	SLFNJN83032609H800	SALGADO	FUENTES	JUAN CARLOS
17	MOVIMIENTO JOVEN	4482	9	SLFREL61012521M000	SALGADO	FERNANDEZ	ELVIRA
17	MOVIMIENTO JOVEN	4406	9	SLGNRS60050216M100	SILVA	GONZALEZ	ROSALIA
17	MOVIMIENTO JOVEN	5047	9	SLGNSR72031809M900	SILVA	GONZALEZ	SARA
17	MOVIMIENTO JOVEN	7698	9	SLGRAL76090609H400	SALAZAR	GARCIA	JOSE ALFREDO
40	REFORMA CIUDADANA	3701	9	SLGZAD66090709M000	SALAS	GUIZAR	AIDE CARMEN
59	DEMOCRACIA Y DESARROLLO	6249	9	SLGZAD66090709M000	SALAS	GUIZAR	AIDE CARMEN
17	MOVIMIENTO JOVEN	7484	9	SLLBCT50071209M600	SALGADO	LOBATO	CATALINA MARISELA
17	MOVIMIENTO JOVEN	7485	9	SLLBSR46052409M000	SALGADO	LOBATO	SARA

**ESTRUCTURA CIUDADANA**  
**LISTADO DE ASOCIACIONES CON LAS QUE SE COMPARTEN MISMOS AFILIADOS**

CLAVE DE ASOCIACION	NOMBRE DE LA ASOCIACION	CONSECUTIVO	ESTADO	CLAVE ELECTORAL	APELLIDO PATERNO	APELLIDO MATERNO	NOMBRE
17	MOVIMIENTO JOVEN	7476	9	SLLVPL48033109M900	SALGADO	LOVATO	MARIA DEL PILAR
40	REFORMA CIUDADANA	3736	9	SLLVPL48033109M900	SALGADO	LOVATO	MARIA DEL PILAR
59	DEMOCRACIA Y DESARROLLO	6273	9	SLLVPL48033109M900	SALGADO	LOVATO	MARIA DEL PILAR
17	MOVIMIENTO JOVEN	5064	9	SLMNLV72111414M500	SOLIS	MUNDO	LIVIER
17	MOVIMIENTO JOVEN	7457	9	SLMRES35122509M100	DE LA SELVA	MORALES	MARIA ESTELA
59	DEMOCRACIA Y DESARROLLO	2024	9	SLMRES35122509M100	DE LA SELVA	MORALES	MARIA ESTELA
17	MOVIMIENTO JOVEN	4484	9	SLMRFD73030209H800	SALAZAR	MARTINEZ	FEDERICO
17	MOVIMIENTO JOVEN	7700	9	SLMRGR65110215M200	SALAZAR	MORAN	GRACIELA
17	MOVIMIENTO JOVEN	3295	15	SLMZAN54030411M500	SILVA	MUÑOZ	ANA MARIA GRISELDA
17	MOVIMIENTO JOVEN	7694	9	SLMZNN79120309M300	SALAS	MUÑOZ	NANCY WENDOLYN
59	DEMOCRACIA Y DESARROLLO	6250	9	SLMZNN79120309M300	SALAS	MUÑOZ	NANCY WENDOLYN
2	ALIANZA SOCIAL	8398	9	SLRMGD69080309M400	SILVA	RAMALES	MARIA GUADALUPE
40	REFORMA CIUDADANA	3698	9	SLRSNR34080287H400	SALAS	DE LA ROSA	NORBERTO JUAN
46	CONCIENCIA CIUDADANA	4057	9	SLRSNR34080287H400	SALAS	DE LA ROSA	NORBERTO JUAN
17	MOVIMIENTO JOVEN	7499	9	SLRVMR82052509M900	SALDAIA	RIVERA	MARTHA
46	CONCIENCIA CIUDADANA	4069	9	SLRVMR82052509M900	SALDAIA	RIVERA	MARTHA
17	MOVIMIENTO JOVEN	5062	9	SLRYAL81010609H000	SOLIS	REYNOSO	ALEJANDRO
17	MOVIMIENTO JOVEN	7498	9	SLSLAR57072409H900	SALDAIA	SALAZAR	ARTURO
17	MOVIMIENTO JOVEN	7483	9	SLSNCR24091209H200	SALGADO	SANCHEZ	CARLOS
17	MOVIMIENTO JOVEN	7482	9	SLSNMA31120609M000	SALGADO	SANCHEZ	MA DE LA LUZ
16	ALIANZA CIUDADANA INDEPENDIENTE POR MEXICO	1215	9	SLTLAR69090309M800	SOLANO	TELLEZ	ARISTEA
40	REFORMA CIUDADANA	3745	9	SLURMR45111109H500	SALINAS	URIBE	MARTIN
46	CONCIENCIA CIUDADANA	4088	9	SLURMR45111109H500	SALINAS	URIBE	MARTIN
59	DEMOCRACIA Y DESARROLLO	6280	9	SLURMR45111109H500	SALINAS	URIBE	MARTIN
17	MOVIMIENTO JOVEN	2058	9	SMRZLS18043030H200	SAMPERIO	RUIZ	JOSE LUIS
59	DEMOCRACIA Y DESARROLLO	6295	9	SMRZLS18043030H200	SAMPERIO	RUIZ	JOSE LUIS



**ESTRUCTURA CIUDADANA**  
**LISTADO DE ASOCIACIONES CON LAS QUE SE COMPARTEN MISMOS AFILIADOS**

CLAVE DE ASOCIACION	NOMBRE DE LA ASOCIACION	CONSECUTIVO	ESTADO	CLAVE ELECTORAL	APELLIDO PATERNO	APELLIDO MATERNO	NOMBRE
17	MOVIMIENTO JOVEN	5581	15	SNALCL71080609M600	SANTOS	ALONSO	CLAUDIA ISELA
17	MOVIMIENTO JOVEN	2719	9	SNALLR69021109M800	SANCHEZ	ALVA	MARIA DE LOURDES
17	MOVIMIENTO JOVEN	6749	9	SNBTFB49101130M000	SANCHEZ	BAUTISTA	FABIOLA
17	MOVIMIENTO JOVEN	2139	9	SNCLGB77020309H900	SANCHEZ	CUELLAR	GABRIEL
21	UNION NACIONAL INTERDISCIPLINARIA DE CIUDADANOS	1434	9	SNCNRS36090421M600	SANCHEZ	CANO	ROSA
59	DEMOCRACIA Y DESARROLLO	6312	9	SNCNRS36090421M600	SANCHEZ	CANO	ROSA
17	MOVIMIENTO JOVEN	1899	9	SNCRJN45011209M800	SANTAMARIA	CARVAJAL	JUANA
46	CONCIENCIA CIUDADANA	4150	9	SNCRJN45011209M800	SANTAMARIA	CARVAJAL	JUANA
17	MOVIMIENTO JOVEN	8419	9	SNCRJN81090409M700	SANCHEZ	CORREA	JENNIFER
17	MOVIMIENTO JOVEN	5277	9	SNCRMR41120809M000	SANCHEZ	CERON	MARGARITA
17	MOVIMIENTO JOVEN	5274	9	SNCROS69121909H500	SANCHEZ	CARPIO	OSCAR
59	DEMOCRACIA Y DESARROLLO	6315	9	SNCROS69121909H500	SANCHEZ	CARPIO	OSCAR
13	RUMBO A LA DEMOCRACIA	150	9	SNCRRY63071621H500	SANCHEZ	DEL CARMEN	RAYMUNDO
17	MOVIMIENTO JOVEN	6052	9	SNCRRY63071621H500	SANCHEZ	DEL CARMEN	RAYMUNDO
17	MOVIMIENTO JOVEN	5270	9	SNCRSL53122117H100	SANCHEZ	CORTES	SALVADOR
17	MOVIMIENTO JOVEN	5275	9	SNCCLS36111909H400	SANCHEZ	CASILLAS	LUIS
59	DEMOCRACIA Y DESARROLLO	6317	9	SNCCLS36111909H400	SANCHEZ	CASILLAS	LUIS
17	MOVIMIENTO JOVEN	1921	9	SNCVDV78021609H700	SANTOS	COVARRUBIAS	DAVID EDUARDO
40	REFORMA CIUDADANA	3925	9	SNCVDV78021609H700	SANTOS	COVARRUBIAS	DAVID EDUARDO
17	MOVIMIENTO JOVEN	5269	9	SNDMMR39060309M900	SANCHEZ	DOMINGUEZ	MARTHA
17	MOVIMIENTO JOVEN	2716	31	SNGDHR54082009M800	SANTILLAN	GODINEZ	MARIA HORTENSIA
17	MOVIMIENTO JOVEN	6054	9	SNGMMR62060517M700	SANCHEZ	GOMEZ	MARIANA
59	DEMOCRACIA Y DESARROLLO	6339	9	SNGMMR62060517M700	SANCHEZ	GOMEZ	MARIANA
17	MOVIMIENTO JOVEN	6090	9	SNGNIS64083116M300	SANDOVAL	GONZALEZ	ISABEL
17	MOVIMIENTO JOVEN	6092	9	SNGNRC79111709M200	SANDOVAL	GONZALEZ	MARIA DEL ROCIO
17	MOVIMIENTO JOVEN	1906	9	SNGTDL33102215M700	SANTILLAN	GUTIERREZ	DOLORES

**ESTRUCTURA CIUDADANA**  
**LISTADO DE ASOCIACIONES CON LAS QUE SE COMPARTEN MISMOS AFILIADOS**

CLAVE DE ASOCIACION	NOMBRE DE LA ASOCIACION	CONSECUTIVO	ESTADO	CLAVE ELECTORAL	APELLIDO PATERNO	APELLIDO MATERNO	NOMBRE
46	CONCIENCIA CIUDADANA	4109	9	SNGTMN53011612M200	SANCHEZ	GATICA	MINERVA
24	ALIANZA SOCIAL DEMOCRATICA	539	21	SNHRBN71082430H400	SANDOVAL	HERNANDEZ	BENITO
24	ALIANZA SOCIAL DEMOCRATICA	540	21	SNHRCR67110230H000	SANDOVAL	HERNANDEZ	CARLOS
17	MOVIMIENTO JOVEN	6053	9	SNHRCS72022909H200	SANCHEZ	HERNANDEZ	CESAR
40	REFORMA CIUDADANA	7573	9	SNHRCS72022909H200	SANCHEZ	HERNANDEZ	CESAR
17	MOVIMIENTO JOVEN	6061	9	SNHRRF62022809H800	SANCHEZ	HERRERA	RAFAEL
46	CONCIENCIA CIUDADANA	4122	9	SNHRRF62022809H800	SANCHEZ	HERRERA	RAFAEL
2	ALIANZA SOCIAL	8397	9	SNHRTR40032511M500	SANTANA	HERNANDEZ	TERESA
17	MOVIMIENTO JOVEN	7807	15	SNLPJN68092509M800	SANDOVAL	LOPEZ	JUANA
17	MOVIMIENTO JOVEN	6091	9	SNLRMR69122721M200	SANDOVAL	LORENZO	MARGARITA
17	MOVIMIENTO JOVEN	6057	9	SNMRCR72082813M800	SANCHEZ	MARTINEZ	MARIA CRISTINA
46	CONCIENCIA CIUDADANA	4104	9	SNMTRL79091109H800	SANCHEZ	MATEO	RAUL
17	MOVIMIENTO JOVEN	6067	9	SNMZBT76080609M400	SANCHEZ	MUÑOZ	BEATRIZ
59	DEMOCRACIA Y DESARROLLO	6368	9	SNMZBT76080609M400	SANCHEZ	MUÑOZ	BEATRIZ
17	MOVIMIENTO JOVEN	6065	15	SNMZFL70053020H100	SANCHEZ	MEZA	FELIX FERNANDO
17	MOVIMIENTO JOVEN	6072	9	SNNZEL64081913M000	SANCHEZ	NUÑEZ	MARIA ELENA
17	MOVIMIENTO JOVEN	1896	9	SNOPCR58050509M900	SANDOVAL	OPENGO	CIRCE T
40	REFORMA CIUDADANA	7585	9	SNOPCR58050509M900	SANDOVAL	OPENGO	CIRCE T
17	MOVIMIENTO JOVEN	6070	15	SNORVC62112209H200	SANCHEZ	ORTIZ	VICENTE
40	REFORMA CIUDADANA	798	9	SNPNGR78082709M100	DE LOS SANTOS	PINEDA	GRACIELA
17	MOVIMIENTO JOVEN	6073	9	SNPNRN77052209H900	SANCHEZ	PONCE	RENATO
40	REFORMA CIUDADANA	8796	9	SNPNSS75040409M400	DE LOS SANTOS	PINEDA	SUSANA
17	MOVIMIENTO JOVEN	2055	9	SNPRED71032409M200	SANCHEZ	PEREZ	EDNA PATRICIA
59	DEMOCRACIA Y DESARROLLO	6379	9	SNPRED71032409M200	SANCHEZ	PEREZ	EDNA PATRICIA
17	MOVIMIENTO JOVEN	2144	9	SNRBDL31090209M500	SANCHEZ	RUBIO	DELIA VICTORIA
17	MOVIMIENTO JOVEN	6098	9	SNRDJL79050709H800	SANDOVAL	RODRIGUEZ	JULIO CESAR

**ESTRUCTURA CIUDADANA**  
**LISTADO DE ASOCIACIONES CON LAS QUE SE COMPARTEN MISMOS AFILIADOS**

CLAVE DE ASOCIACION	NOMBRE DE LA ASOCIACION	CONSECUTIVO	ESTADO	CLAVE ELECTORAL	APELLIDO PATERNO	APELLIDO MATERNO	NOMBRE
33	UNION NACIONAL DE CIUDADANOS	3293	9	SNRDJN74051109H800	SANCHEZ	RODRIGUEZ	JOSE JUAN
17	MOVIMIENTO JOVEN	4481	9	SNRJRM52040612H000	SANDOVAL	ROJAS	RAMON DIOGENES
59	DEMOCRACIA Y DESARROLLO	6444	9	SNRJRM52040612H000	SANDOVAL	ROJAS	RAMON DIOGENES
17	MOVIMIENTO JOVEN	6097	9	SNRSG70012109H900	SANDOVAL	ROSALES	GALO ARTURO
17	MOVIMIENTO JOVEN	6077	9	SNRZLY80013109M800	SANCHEZ	RUIZ	LEYDA VIRGINIA
17	MOVIMIENTO JOVEN	1905	9	SNLSF73091709M500	SANTANA	SALAS	SOFIA
17	MOVIMIENTO JOVEN	7804	15	SNSNBR59020413M400	SANTILLAN	SANCHEZ	BERTHA OLGA
17	MOVIMIENTO JOVEN	6081	9	SNSNCR67072509H500	SANCHEZ	SANCHEZ	CRISTOBAL SANTIAGO
17	MOVIMIENTO JOVEN	6080	9	SNSNEG71091220M200	SANCHEZ	SANCHEZ	EGMIDIA
59	DEMOCRACIA Y DESARROLLO	6404	9	SNSNEG71091220M200	SANCHEZ	SANCHEZ	EGMIDIA
59	DEMOCRACIA Y DESARROLLO	6405	9	SNSNLR42031809M900	SANCHEZ	SANCHEZ	LAURA JOSEFINA
4	PARTICIPA	7552	22	SNTRAN72100111M300	SANDOVAL	TRUJILLO	ANABEL
21	UNION NACIONAL INTERDISCIPLINARIA DE CIUDADANOS	2944	9	SNTRER74081309M600	SANTOS	TREJO	ERIKA
46	CONCIENCIA CIUDADANA	4110	9	SNTRJS70031909M500	SANCHEZ	TREJO	JOSEFINA ANTONIA
17	MOVIMIENTO JOVEN	6086	9	SNTRMR67122809H500	SANCHEZ	TREJO	MARIO INOCENCIO
40	REFORMA CIUDADANA	7583	9	SNVLMR42123009H500	SANCHEZ	VALERO	MAURILIO
46	CONCIENCIA CIUDADANA	4129	9	SNVLMR42123009H500	SANCHEZ	VALERO	MAURILIO
59	DEMOCRACIA Y DESARROLLO	6416	9	SNVLMR42123009H500	SANCHEZ	VALERO	MAURILIO
17	MOVIMIENTO JOVEN	4480	9	SNVRFR80040909H100	SANDOVAL	VARGAS	FRANCISCO JAVIER
17	MOVIMIENTO JOVEN	6084	9	SNVRLN51080312M300	SANCHEZ	VARGAS	LEONOR
59	DEMOCRACIA Y DESARROLLO	6420	9	SNVRLN51080312M300	SANCHEZ	VARGAS	LEONOR
17	MOVIMIENTO JOVEN	1927	9	SNVZLN55041115H700	SANTOS	VAZQUEZ	LEON
46	CONCIENCIA CIUDADANA	4161	9	SNVZLN55041115H700	SANTOS	VAZQUEZ	LEON
59	DEMOCRACIA Y DESARROLLO	7272	9	SNZGCR50071609M100	SANTELIZ	ZUIGA	MARIA DEL CARMEN
17	MOVIMIENTO JOVEN	6096	9	SNZVJS31073011H600	SANDOVAL	ZAVALA	JUSTO
17	MOVIMIENTO JOVEN	4466	9	SRGRFR64101009H100	SORIANO	GARCIA	FRANCISCO

**ESTRUCTURA CIUDADANA**  
**LISTADO DE ASOCIACIONES CON LAS QUE SE COMPARTEN MISMOS AFILIADOS**

CLAVE DE ASOCIACION	NOMBRE DE LA ASOCIACION	CONSECUTIVO	ESTADO	CLAVE ELECTORAL	APELLIDO PATERNO	APELLIDO MATERNO	NOMBRE
24	ALIANZA SOCIAL DEMOCRATICA	578	21	SRHRDL53061821M100	SERANO	HERNANDEZ	DOLORES
17	MOVIMIENTO JOVEN	5045	9	SRHRLT72111609M800	SERVIA	HERNANDEZ	LETICIA
17	MOVIMIENTO JOVEN	8240	9	SRHRRN44052509H600	SERAFIN	HERNANDEZ	RANULFO
17	MOVIMIENTO JOVEN	5090	9	SRLN JL75072309H400	SUAREZ	LUNA	JULIO CARLOS
59	DEMOCRACIA Y DESARROLLO	6520	9	SRORAN47053112M600	SERENO	OROZCO	ANGELINA
59	DEMOCRACIA Y DESARROLLO	6533	9	SRRCES45071609M000	SERRANO	RICAÑO	ESTELA
17	MOVIMIENTO JOVEN	2709	9	SRSNGN39011009H800	SUAREZ	SANABRIA	GONZALO
17	MOVIMIENTO JOVEN	5091	9	SRSNSL67082009M900	SUAREZ	SANDOVAL	SILVIA
17	MOVIMIENTO JOVEN	5068	9	SRSRHR64032920H200	SORIANO	SORIANO	HERIBERTO
46	CONCIENCIA CIUDADANA	4198	9	SRSRHR64032920H200	SORIANO	SORIANO	HERIBERTO
59	DEMOCRACIA Y DESARROLLO	6599	9	SRSRHR64032920H200	SORIANO	SORIANO	HERIBERTO
40	REFORMA CIUDADANA	8424	9	SSARAN29062109H300	SESMA	ARANDA	ANTONIO
17	MOVIMIENTO JOVEN	4461	9	SSARRS80012909M100	SUASTE	ARIAS	MARIA DEL ROSARIO
17	MOVIMIENTO JOVEN	4405	9	SSCSLS71121809M200	SOSA	CASTRO	MARIA LUISA
46	CONCIENCIA CIUDADANA	4206	9	SSCSLS71121809M200	SOSA	CASTRO	MARIA LUISA
59	DEMOCRACIA Y DESARROLLO	6602	9	SSCSLS71121809M200	SOSA	CASTRO	MARIA LUISA
17	MOVIMIENTO JOVEN	5074	9	SSLYED49041117H100	SOSA	LEYVA	EDUARDO
59	DEMOCRACIA Y DESARROLLO	6603	9	SSLYED49041117H100	SOSA	LEYVA	EDUARDO
17	MOVIMIENTO JOVEN	5885	15	SSPRES62090315M400	SOSA	PERALTA	ESTELA
17	MOVIMIENTO JOVEN	5077	9	SSSRPT60031730M900	SOSA	SERRANO	MARIA PATRICIA
17	MOVIMIENTO JOVEN	5076	9	SSSRVR79100809M900	SOSA	SERRANO	VIRGINIA
17	MOVIMIENTO JOVEN	5071	9	STALBL79110309M800	SOTELO	ALVAREZ	BLANCA ISABEL
17	MOVIMIENTO JOVEN	5079	9	STARJN66062312H000	SOTO	ARELLANO	JOSE JUAN
17	MOVIMIENTO JOVEN	2206	9	STGNMR59101109M500	SOTO	GONZALEZ	MERCEDES
17	MOVIMIENTO JOVEN	4407	9	STGRFL27090909H000	SOTO	GARCIA	FELIX
46	CONCIENCIA CIUDADANA	4219	9	STGRFL27090909H000	SOTO	GARCIA	FELIX

**ESTRUCTURA CIUDADANA**  
**LISTADO DE ASOCIACIONES CON LAS QUE SE COMPARTEN MISMOS AFILIADOS**

CLAVE DE ASOCIACION	NOMBRE DE LA ASOCIACION	CONSECUTIVO	ESTADO	CLAVE ELECTORAL	APELLIDO PATERNO	APELLIDO MATERNO	NOMBRE
17	MOVIMIENTO JOVEN	4487	9	STGRJV68032009H800	SOTO	GARCJARREAL	JAVIER BOSCO
40	REFORMA CIUDADANA	4074	9	STIBIR39080209M400	SOTO	IBARRA	IRMA
17	MOVIMIENTO JOVEN	5088	9	STMRJN59071309M600	SOTO	MORA	JUANA
17	MOVIMIENTO JOVEN	8415	9	STRSNR79022409M300	SOTO	RESENDIZ	NORA
17	MOVIMIENTO JOVEN	5087	9	STRZAN78061311M300	SOTO	RAZO	MARIA ANTONIA
17	MOVIMIENTO JOVEN	8417	9	STSBHR48060513M300	SOTO	SEBASTIAN	HERMINIA
17	MOVIMIENTO JOVEN	5082	9	STSGEF34031309M500	SOTO	SEGURA	EUFRASIA
17	MOVIMIENTO JOVEN	4465	9	STTRVR66052609M900	SOTO	TORIJA	VIRGEN ELIA
46	CONCIENCIA CIUDADANA	4217	9	STTRVR66052609M900	SOTO	TORIJA	VIRGEN ELIA
59	DEMOCRACIA Y DESARROLLO	6624	9	STTRVR66052609M900	SOTO	TORIJA	VIRGEN ELIA
17	MOVIMIENTO JOVEN	1186	15	SVGRAL59040813M900	SEVILLA	GARCIA	ALICIA
17	MOVIMIENTO JOVEN	5909	9	TBSLSC48051809M200	TABOADA	SALGADO	MARIA DEL SOCORRO
46	CONCIENCIA CIUDADANA	4237	9	TLESRB54102409H700	TELLEZ	ESCOBAR	ROBERTO
59	DEMOCRACIA Y DESARROLLO	6676	9	TLESRB54102409H700	TELLEZ	ESCOBAR	ROBERTO
17	MOVIMIENTO JOVEN	5454	9	TLIBRY56010630M100	TOLEDO	IBARRA	REYNA
46	CONCIENCIA CIUDADANA	4246	9	TLIBRY56010630M100	TOLEDO	IBARRA	REYNA
59	DEMOCRACIA Y DESARROLLO	6712	9	TLIBRY56010630M100	TOLEDO	IBARRA	REYNA
17	MOVIMIENTO JOVEN	2220	9	TLLYAD72030709H600	TELLO	LEYVA	ADRIAN
33	UNION NACIONAL DE CIUDADANOS	3391	9	TLMCAN56033109H800	TLACOMULCO	MACIAS	JOSE ANTONIO
17	MOVIMIENTO JOVEN	2217	9	TLMLMR30050121M400	TELLEZ	MIALMA	MARIA
17	MOVIMIENTO JOVEN	2219	9	TLSLEV69062509M900	TELLO	SALGADO	MARIA EVANGELINA
59	DEMOCRACIA Y DESARROLLO	6687	9	TLSLEV69062509M900	TELLO	SALGADO	MARIA EVANGELINA
40	REFORMA CIUDADANA	4121	9	TLVLCL63082309M800	TELLEZ	VILLA	CLAUDIA PATRICIA
17	MOVIMIENTO JOVEN	5097	9	TMCRAM56052609M700	TAMAYO	CRUZ	AMALIA
4	PARTICIPA	7543	22	TNCTRY65081312M400	TENORIO	CATALAN	REYNA
17	MOVIMIENTO JOVEN	8435	9	TNFRMR82060209M600	TINOCO	FARFAN	MARIA

**ESTRUCTURA CIUDADANA**  
**LISTADO DE ASOCIACIONES CON LAS QUE SE COMPARTEN MISMOS AFILIADOS**

CLAVE DE ASOCIACION	NOMBRE DE LA ASOCIACION	CONSECUTIVO	ESTADO	CLAVE ELECTORAL	APELLIDO PATERNO	APELLIDO MATERNO	NOMBRE
59	DEMOCRACIA Y DESARROLLO	6704	9	TNFRMR82060209M600	TINOCO	FARFAN	MARIA
33	UNION NACIONAL DE CIUDADANOS	6468	9	TNGRMR45122209M300	TINAJERO	GARCIA	MARIA
17	MOVIMIENTO JOVEN	2233	9	TNSNMN47010811M600	TINAJERO	SANCHEZ	MANUELA
17	MOVIMIENTO JOVEN	2170	9	TPCRAB58092209H900	TAPIA	CERVANTES	ABEL
17	MOVIMIENTO JOVEN	5905	9	TPMGRB75092016M200	TAPIA	MEGIA	RUBI
17	MOVIMIENTO JOVEN	5098	21	TPMRMR77091809M300	TAPIA	MARTINEZ	MIRIAM
46	CONCIENCIA CIUDADANA	4233	21	TPMRMR77091809M300	TAPIA	MARTINEZ	MIRIAM
59	DEMOCRACIA Y DESARROLLO	6666	21	TPMRMR77091809M300	TAPIA	MARTINEZ	MIRIAM
17	MOVIMIENTO JOVEN	8432	9	TPRNDV70022009M600	TAPIA	RANGEL	DEVORA
17	MOVIMIENTO JOVEN	8433	9	TPRNEL76022209M700	TAPIA	RANGEL	MARIA ELENA
3	AVANZADA LIBERAL DEMOCRATICA	2009	9	TRACBL79020105M000	TORRES	ACOSTA	BLENDA
17	MOVIMIENTO JOVEN	2244	9	TRACBL79020105M000	TORRES	ACOSTA	BLENDA
40	REFORMA CIUDADANA	8347	9	TRAYAZ76071409M500	DEL TORO	AYALA	AZUCENA
17	MOVIMIENTO JOVEN	2227	9	TRCHVC50032309H600	TERAN	CHAVEZ	VICTOR
46	CONCIENCIA CIUDADANA	4241	9	TRCHVC50032309H600	TERAN	CHAVEZ	VICTOR
59	DEMOCRACIA Y DESARROLLO	6697	9	TRCHVC50032309H600	TERAN	CHAVEZ	VICTOR
17	MOVIMIENTO JOVEN	2240	9	TRCNOL62040409M700	TORRES	CANO	OLIVIA
14	PROFESIONALES POR MEXICO	2462	9	TRDRSR62090809H900	TREJO	DURAN	SERGIO FERMIN
17	MOVIMIENTO JOVEN	4475	9	TRDRSR62090809H900	TREJO	DURAN	SERGIO FERMIN
17	MOVIMIENTO JOVEN	2238	9	TRDZLR73041909M900	TORRES	DIAZ	LAURA LORENA
17	MOVIMIENTO JOVEN	1856	9	TRFNAN66060109M500	TRONCOSO	FUENTES	MARIA DE LOS ANGELES
17	MOVIMIENTO JOVEN	4437	9	TRGNAN57080509H600	TORRES	GONZALEZ	ANGEL ARMANDO
46	CONCIENCIA CIUDADANA	4260	9	TRGNAN57080509H600	TORRES	GONZALEZ	ANGEL ARMANDO
59	DEMOCRACIA Y DESARROLLO	6751	9	TRGNAN57080509H600	TORRES	GONZALEZ	ANGEL ARMANDO
17	MOVIMIENTO JOVEN	2247	9	TRGNRF53071921M500	TORRES	GONZALEZ	RUFINA
17	MOVIMIENTO JOVEN	2261	9	TRGTL69031009H600	TORICES	GUTIERREZ	JOSE LUIS

**ESTRUCTURA CIUDADANA**  
**LISTADO DE ASOCIACIONES CON LAS QUE SE COMPARTEN MISMOS AFILIADOS**

CLAVE DE ASOCIACION	NOMBRE DE LA ASOCIACION	CONSECUTIVO	ESTADO	CLAVE ELECTORAL	APELLIDO PATERNO	APELLIDO MATERNO	NOMBRE
17	MOVIMIENTO JOVEN	2260	9	TRGTRL65080509H800	TORICES	GUTIERREZ	RAUL
40	REFORMA CIUDADANA	4192	9	TRHRLT50011307M300	TORRES	HERNANDEZ	LETICIA
49	POLITICA RESPONSABLE	1043	9	TRJMS64022009M400	TORRES	JIMENEZ	ISABEL
65	MEXICO AVANZA	2509	21	TRMNRP49032721H700	TRINIDAD	MONTIEL	RUPERTO MELITON
59	DEMOCRACIA Y DESARROLLO	6762	9	TRMRAL62100109M700	TORRES	MARTINEZ	ALEJANDRA
17	MOVIMIENTO JOVEN	2212	9	TRMRBT60080609M400	TARANGO	MERCADO	BEATRIZ
17	MOVIMIENTO JOVEN	2566	9	TRMZIN62072822H500	TREJO	MUÑOZ	INOCENCIO
46	CONCIENCIA CIUDADANA	4270	9	TRONLT57090409M700	TREJO	ONTIVEROS	LETICIA
17	MOVIMIENTO JOVEN	4471	9	TRPRCM29071809M000	TRIGUEROS	PEREZ	CAMILA
46	CONCIENCIA CIUDADANA	4271	9	TRPRCM29071809M000	TRIGUEROS	PEREZ	CAMILA
59	DEMOCRACIA Y DESARROLLO	6812	9	TRPRCM29071809M000	TRIGUEROS	PEREZ	CAMILA
17	MOVIMIENTO JOVEN	2266	9	TRPRDL79123009M100	TORRES	PEREZ	DULCE MARIA
46	CONCIENCIA CIUDADANA	4252	9	TRPRDL79123009M100	TORRES	PEREZ	DULCE MARIA
3	AVANZADA LIBERAL DEMOCRATICA	2022	9	TRPRJL75052509H100	TORRES	PEREZ	JULIO CESAR
17	MOVIMIENTO JOVEN	2267	9	TRPRJL75052509H100	TORRES	PEREZ	JULIO CESAR
46	CONCIENCIA CIUDADANA	4261	9	TRPRJL75052509H100	TORRES	PEREZ	JULIO CESAR
59	DEMOCRACIA Y DESARROLLO	6768	9	TRPRJL75052509H100	TORRES	PEREZ	JULIO CESAR
13	RUMBO A LA DEMOCRACIA	2045	9	TRPRLR65083109M000	TORIZ	PEREZ	MARIA DE LOURDES
17	MOVIMIENTO JOVEN	2246	9	TRPRLR65083109M000	TORIZ	PEREZ	MARIA DE LOURDES
17	MOVIMIENTO JOVEN	5800	15	TRSLEG61102309M100	TORRES	SALDIVAR	MARIA EUGENIA
17	MOVIMIENTO JOVEN	8909	15	TRSLEL51120309M100	TORRES	SOLIS	MARIA ELENA
46	CONCIENCIA CIUDADANA	4243	9	TRSRLS52072011H800	TERRONES	SERRANO	JOSE LUIS
17	MOVIMIENTO JOVEN	8436	9	TRTNSR57110109M900	TORRES	TINAJERO	SARA
17	MOVIMIENTO JOVEN	8437	9	TRTNSS62022709M200	TORRES	TINAJERO	SUSANA
40	REFORMA CIUDADANA	4191	9	TRVLVC76050109H900	TORRES	VELASCO	VICTOR MANUEL
11	CONSEJO NACIONAL DE ORGANIZACIONES	3799	9	TRVVPT52091530M700	TORRES	VIVEROS	MARIA PATRICIA GUADALUPE

**ESTRUCTURA CIUDADANA**  
**LISTADO DE ASOCIACIONES CON LAS QUE SE COMPARTEN MISMOS AFILIADOS**

CLAVE DE ASOCIACION	NOMBRE DE LA ASOCIACION	CONSECUTIVO	ESTADO	CLAVE ELECTORAL	APELLIDO PATERNO	APELLIDO MATERNO	NOMBRE
17	MOVIMIENTO JOVEN	2269	9	TRZGIR68092809M200	TORRES	ZAGAL	IRENE
17	MOVIMIENTO JOVEN	8439	9	UBNRMR71113009M000	UBILLA	NERI	MARCELA
21	UNION NACIONAL INTERDISCIPLINARIA DE CIUDADANOS	6315	9	ULCRMR66022320M600	ULLOA	CRUZ	MARTINA
17	MOVIMIENTO JOVEN	2476	9	ULRMAN45080209M700	ULLOA	ROMO	MARIA DE LOS ANGELES
17	MOVIMIENTO JOVEN	2487	9	URBNIS53061715M900	URZUA	BENTURA	ISABEL SOCORRO
17	MOVIMIENTO JOVEN	6968	9	URBRFL61022009H900	URRUTIA	BRACAMONTES	FELIX ENRIQUE
17	MOVIMIENTO JOVEN	2477	9	URGNLR76032009M700	URBINA	GONZALEZ	MARIA DE LOURDES
69	PARLAMENTO CIUDADANO DE LOS DERECHOS HUMANOS	3203	9	URHRMB84031609M700	URIBE	HERNANDEZ	MABEL
17	MOVIMIENTO JOVEN	2488	15	URLDAN53061009M200	URQUIZA	LEDESMA	MARIA DE LOS ANGELES
17	MOVIMIENTO JOVEN	2474	9	URPRMR68082809M700	URBAN	PUERTO	MARICRUZ
17	MOVIMIENTO JOVEN	5546	9	URRNLR62120309M400	URTEZ	RANGEL	LAURA EUGENIA
17	MOVIMIENTO JOVEN	7796	15	URZREM42051909M100	URIBE	ZARATE	EMMA MARIA
17	MOVIMIENTO JOVEN	2904	9	VCCRAL43062320M300	VICENTE	CRUZ	ALICIA
17	MOVIMIENTO JOVEN	2533	9	VCFLMR67041220M800	VICENTE	FLORES	MARTHA
46	CONCIENCIA CIUDADANA	4433	9	VCFLMR67041220M800	VICENTE	FLORES	MARTHA
46	CONCIENCIA CIUDADANA	4434	9	VCORAR81123109H600	VICENTE	ORTEGA	ARTURO ABRAHAM
59	DEMOCRACIA Y DESARROLLO	7083	9	VCORAR81123109H600	VICENTE	ORTEGA	ARTURO ABRAHAM
17	MOVIMIENTO JOVEN	2499	9	VDBCLS64090809H200	VIDAL	BOCANEGRA	JOSE LUIS
17	MOVIMIENTO JOVEN	587	9	VDHRPD60052321H700	VIDAL	HERNANDEZ	PEDRO
17	MOVIMIENTO JOVEN	2501	9	VGFLSL58013109M500	VIGIL	FLORES	SILVIA GUADALUPE
40	REFORMA CIUDADANA	4450	9	VGFLSL58013109M500	VIGIL	FLORES	SILVIA GUADALUPE
17	MOVIMIENTO JOVEN	2910	9	VGPRER49072613H400	VEGA	PEREZ	ERASTO
17	MOVIMIENTO JOVEN	8908	15	VGRMLR58080609M600	VEGA	ROMERO	MARIA DE LOURDES
59	DEMOCRACIA Y DESARROLLO	7016	9	VGRSEV82021609M900	VEGA	ROSALES	EVANGELINA
17	MOVIMIENTO JOVEN	3917	9	VLADDL62041209M301	VELAZQUEZ	ADAME	MARIA DOLORES
46	CONCIENCIA CIUDADANA	4395	9	VLADDL62041209M301	VELAZQUEZ	ADAME	MARIA DOLORES



**ESTRUCTURA CIUDADANA**  
**LISTADO DE ASOCIACIONES CON LAS QUE SE COMPARTEN MISMOS AFILIADOS**

CLAVE DE ASOCIACION	NOMBRE DE LA ASOCIACION	CONSECUTIVO	ESTADO	CLAVE ELECTORAL	APELLIDO PATERNO	APELLIDO MATERNO	NOMBRE
59	DEMOCRACIA Y DESARROLLO	7028	9	VLADDL62041209M301	VELAZQUEZ	ADAME	MARIA DOLORES
40	REFORMA CIUDADANA	4300	9	VLAGFR64102209H200	VALLES	AGUILAR	FERNANDO
59	DEMOCRACIA Y DESARROLLO	6905	9	VLAGGR68042909M700	VALLES	AGUILAR	MARIA GRACIELA
17	MOVIMIENTO JOVEN	8720	9	VLAGVR51041909M700	VILLA	AGUILAR	VIRGINIA
17	MOVIMIENTO JOVEN	2500	9	VLALRP58062616H100	VILCHIS	ALVAREZ	RUPERTO
46	CONCIENCIA CIUDADANA	4439	9	VLALRP58062616H100	VILCHIS	ALVAREZ	RUPERTO
17	MOVIMIENTO JOVEN	1751	9	VLCHPB71051809H800	DEL VALLE	CHAVEZ	PABLO
59	DEMOCRACIA Y DESARROLLO	7109	9	VLCMVC74091909H200	VILLA	CAMACHO	VICTOR MANUEL
17	MOVIMIENTO JOVEN	2532	9	VLCSIS80092609H000	VILLANUEVA	CASTRO	ISRAEL
17	MOVIMIENTO JOVEN	3850	9	VLDLAN80071709H500	VALENCIA	DELGADO	JOSE ANTONIO
17	MOVIMIENTO JOVEN	5543	9	VLFNHR70012709M800	VALENCIA	FONSECA	HORTENCIA
17	MOVIMIENTO JOVEN	2526	9	VLGNPT23042909M600	VILLEGAS	GONZALEZ	PETRA
17	MOVIMIENTO JOVEN	3846	9	VLGRRS62042209M300	VILLANUEVA	GARCIA	ROSALIA ASUNCION
46	CONCIENCIA CIUDADANA	4465	9	VLGRRS62042209M300	VILLANUEVA	GARCIA	ROSALIA ASUNCION
59	DEMOCRACIA Y DESARROLLO	7136	9	VLGRRS62042209M300	VILLANUEVA	GARCIA	ROSALIA ASUNCION
17	MOVIMIENTO JOVEN	2544	9	VLGZAN36061309M600	VELAZQUEZ	GUZMAN	MARIA ANTONIETA
46	CONCIENCIA CIUDADANA	4469	9	VLHRJN64072509H300	VILLARREAL	HURTADO	JUAN EDGARDO
59	DEMOCRACIA Y DESARROLLO	7148	9	VLHRJN64072509H300	VILLARREAL	HURTADO	JUAN EDGARDO
17	MOVIMIENTO JOVEN	3843	9	VLJMAN54081109M600	VILLARREAL	JIMENEZ	MARIA ANTONIA
17	MOVIMIENTO JOVEN	2530	9	VLLDOF33110311M800	VILLANUEVA	LEDEZMA	OFELIA
17	MOVIMIENTO JOVEN	2543	9	VLLOES76091709H000	VELAZQUEZ	LOA	ESTEBAN
17	MOVIMIENTO JOVEN	6891	9	VLMNCL42101324H300	VALLEJO	MENDEZ	CLEMENTE
17	MOVIMIENTO JOVEN	6952	9	VLMRIS61122309M300	VALVERDE	MARTINEZ	MARIA ISABEL
17	MOVIMIENTO JOVEN	6954	9	VLODED80080609H900	VALERA	ODRIOZOLA	EDUARDO ALBERTO
2	ALIANZA SOCIAL	8415	9	VLOLCR79032209M800	VELAZQUEZ	OLGUIN	MARIA DEL CARMEN
17	MOVIMIENTO JOVEN	3836	9	VLOLEV76120609M700	VELAZQUEZ	OLIVARES	EVA MARIA

**ESTRUCTURA CIUDADANA**  
**LISTADO DE ASOCIACIONES CON LAS QUE SE COMPARTEN MISMOS AFILIADOS**

CLAVE DE ASOCIACION	NOMBRE DE LA ASOCIACION	CONSECUTIVO	ESTADO	CLAVE ELECTORAL	APELLIDO PATERNO	APELLIDO MATERNO	NOMBRE
59	DEMOCRACIA Y DESARROLLO	7050	9	VLOLEV76120609M700	VELAZQUEZ	OLIVARES	EVA MARIA
17	MOVIMIENTO JOVEN	6878	9	VLRCJN60122709H400	VELARDE	RICCI	JUAN MANUEL
17	MOVIMIENTO JOVEN	2469	9	VLRMCR81050609H900	VELAZCO	RAMIREZ	CARLOS VALENTIN
59	DEMOCRACIA Y DESARROLLO	7168	9	VLRMRX52033009M100	VILLEGAS	RAMIREZ	ROXANA
17	MOVIMIENTO JOVEN	2484	9	VLZRBR66010309H500	VALERA	RUIZ	ROBERTO
17	MOVIMIENTO JOVEN	8443	9	VLSLRS66091209M901	VALLEJO	SILVA	MARIA DEL ROSARIO
59	DEMOCRACIA Y DESARROLLO	6904	9	VLSLRS66091209M901	VALLEJO	SILVA	MARIA DEL ROSARIO
46	CONCIENCIA CIUDADANA	4404	9	VLSNAR54050509M001	VELOZ	SANCHEZ	ARACELI SUSANA
59	DEMOCRACIA Y DESARROLLO	7062	9	VLSNAR54050509M001	VELOZ	SANCHEZ	ARACELI SUSANA
17	MOVIMIENTO JOVEN	3300	15	VLSNGD57091715M900	VALDEZ	SANCHEZ	GUADALUPE
17	MOVIMIENTO JOVEN	6961	9	VLSNJV76020109H000	VALENCIA	SANCHEZ	JUAN CARLOS
40	REFORMA CIUDADANA	4281	9	VLSNJV76020109H000	VALENCIA	SANCHEZ	JUAN CARLOS
46	CONCIENCIA CIUDADANA	4305	9	VLSNMR70121509M100	VALENCIA	SANCHEZ	MERCEDES
59	DEMOCRACIA Y DESARROLLO	6882	9	VLSNMR70121509M100	VALENCIA	SANCHEZ	MERCEDES
59	DEMOCRACIA Y DESARROLLO	6883	9	VLSNOL61062809M400	VALENCIA	SANCHEZ	OLIVIA
17	MOVIMIENTO JOVEN	6962	9	VLSNRF60022921M500	VALENCIA	SANCHEZ	RUFINA LUCIA
46	CONCIENCIA CIUDADANA	4304	9	VLSNRF60022921M500	VALENCIA	SANCHEZ	RUFINA LUCIA
17	MOVIMIENTO JOVEN	6963	9	VLSNTR58021209M400	VALENCIA	SANCHEZ	TERESA
40	REFORMA CIUDADANA	4283	9	VLSNTR58021209M400	VALENCIA	SANCHEZ	TERESA
46	CONCIENCIA CIUDADANA	4300	9	VLSNTR58021209M400	VALENCIA	SANCHEZ	TERESA
59	DEMOCRACIA Y DESARROLLO	6884	9	VLSNTR58021209M400	VALENCIA	SANCHEZ	TERESA
17	MOVIMIENTO JOVEN	1804	9	VLTRLT70121609M200	VILLA	TORRES	LETICIA
17	MOVIMIENTO JOVEN	2462	9	VLTRVR73042709M400	VILLA	TORRES	VERONICA
17	MOVIMIENTO JOVEN	7878	9	VLVGGR30041009M500	VILLALOBOS	VEGA	GREGORIA
17	MOVIMIENTO JOVEN	2523	9	VLGMR74022316M500	VILLEGAS	VEGA	MARTHA
17	MOVIMIENTO JOVEN	3302	15	VLVDL56020909M700	VALENZUELA	VILLAGRAN	DULCE MARIA

**ESTRUCTURA CIUDADANA**  
**LISTADO DE ASOCIACIONES CON LAS QUE SE COMPARTEN MISMOS AFILIADOS**

CLAVE DE ASOCIACION	NOMBRE DE LA ASOCIACION	CONSECUTIVO	ESTADO	CLAVE ELECTORAL	APELLIDO PATERNO	APELLIDO MATERNO	NOMBRE
17	MOVIMIENTO JOVEN	2506	9	VLVLPB49080516H700	VILLA	VILLA	PABLO
17	MOVIMIENTO JOVEN	6873	9	VLVLTR58120509M800	VELASCO	VILCHIS	TRINIDAD
17	MOVIMIENTO JOVEN	2540	9	VRALLS53042809H300	VERNIS	ALVAREZ	LUIS MARCOS
46	CONCIENCIA CIUDADANA	4426	9	VRALLS53042809H300	VERNIS	ALVAREZ	LUIS MARCOS
59	DEMOCRACIA Y DESARROLLO	7081	9	VRALLS53042809H300	VERNIS	ALVAREZ	LUIS MARCOS
17	MOVIMIENTO JOVEN	3922	9	VRDZFL67110709H300	VERA	DIAZ	FELIPE
46	CONCIENCIA CIUDADANA	4414	9	VRDZFL67110709H300	VERA	DIAZ	FELIPE
46	CONCIENCIA CIUDADANA	4344	9	VRFLEM53120617M300	VARGAS	FLORES	EMILIA
59	DEMOCRACIA Y DESARROLLO	6927	9	VRFLEM53120617M300	VARGAS	FLORES	EMILIA
17	MOVIMIENTO JOVEN	6949	9	VRMNL54121509M300	VARGAS	MENDEZ	LUCIA LYDIA
17	MOVIMIENTO JOVEN	6937	9	VRORJN51030809H700	VARGAS	ORTIZ	JUAN
46	CONCIENCIA CIUDADANA	4343	9	VRORJN51030809H700	VARGAS	ORTIZ	JUAN
59	DEMOCRACIA Y DESARROLLO	6941	9	VRORJN51030809H700	VARGAS	ORTIZ	JUAN
17	MOVIMIENTO JOVEN	1739	9	VRPZRY79011509M700	VARGAS	PAEZ	REYNA MARISOL
17	MOVIMIENTO JOVEN	5866	15	VRRVMA74071815M900	VERTIZ	RIVERA	MA DEL ROSARIO
17	MOVIMIENTO JOVEN	6884	9	VRSNAN78070909H000	VERA	SANCHEZ	ANDRES ELIAS
17	MOVIMIENTO JOVEN	6883	9	VRSRAD46102309M700	VERA	SUAREZ	MARIA ADELA
17	MOVIMIENTO JOVEN	2912	9	VRVL58120716M600	VARGAS	VILLANUEVA	BLANCA ESTELA
46	CONCIENCIA CIUDADANA	8352	9	VRVL58120716M600	VARGAS	VILLANUEVA	BLANCA ESTELA
59	DEMOCRACIA Y DESARROLLO	6948	9	VRVL58120716M600	VARGAS	VILLANUEVA	BLANCA ESTELA
59	DEMOCRACIA Y DESARROLLO	7180	9	VVVLP40062930M000	VIVEROS	VALENCIA	PETRA
17	MOVIMIENTO JOVEN	2536	9	VYRSBN51112809H100	VIEYRA	ROSAS	BENJAMIN
17	MOVIMIENTO JOVEN	3945	9	VZAGCN51111616M100	VAZQUEZ	AGUIRRE	CONCEPCION
17	MOVIMIENTO JOVEN	6927	9	VZBRRD48100609H200	VAZQUEZ	BARREIRO	RODOLFO
46	CONCIENCIA CIUDADANA	8353	9	VZBRRD48100609H200	VAZQUEZ	BARREIRO	RODOLFO
59	DEMOCRACIA Y DESARROLLO	6962	9	VZBRRD48100609H200	VAZQUEZ	BARREIRO	RODOLFO

**ESTRUCTURA CIUDADANA**  
**LISTADO DE ASOCIACIONES CON LAS QUE SE COMPARTEN MISMOS AFILIADOS**

CLAVE DE ASOCIACION	NOMBRE DE LA ASOCIACION	CONSECUTIVO	ESTADO	CLAVE ELECTORAL	APELLIDO PATERNO	APELLIDO MATERNO	NOMBRE
40	REFORMA CIUDADANA	4338	9	VZCHRB46041509M600	VAZQUEZ	CHAVEZ	REBECA
46	CONCIENCIA CIUDADANA	4373	9	VZCHRB46041509M600	VAZQUEZ	CHAVEZ	REBECA
59	DEMOCRACIA Y DESARROLLO	6966	9	VZCHRB46041509M600	VAZQUEZ	CHAVEZ	REBECA
17	MOVIMIENTO JOVEN	6939	9	VZCSRL65012209H900	VAZQUEZ	CASTILLO	RAUL
46	CONCIENCIA CIUDADANA	4352	9	VZCSRL65012209H900	VAZQUEZ	CASTILLO	RAUL
59	DEMOCRACIA Y DESARROLLO	6963	9	VZCSRL65012209H900	VAZQUEZ	CASTILLO	RAUL
17	MOVIMIENTO JOVEN	6914	9	VZESGR52082516M600	VAZQUEZ	ESCAMILLA	GRACIELA
17	MOVIMIENTO JOVEN	1737	9	VZFRGL36031509M000	VAZQUEZ	FERIA	GLORIA
59	DEMOCRACIA Y DESARROLLO	6970	9	VZFRGL36031509M000	VAZQUEZ	FERIA	GLORIA
17	MOVIMIENTO JOVEN	6911	9	VZGMES46091509M400	VAZQUEZ	GOMEZ	ESTHER
46	CONCIENCIA CIUDADANA	4372	9	VZGMES46091509M400	VAZQUEZ	GOMEZ	ESTHER
59	DEMOCRACIA Y DESARROLLO	6972	9	VZGMES46091509M400	VAZQUEZ	GOMEZ	ESTHER
59	DEMOCRACIA Y DESARROLLO	6973	9	VZGMVR44013121M200	VAZQUEZ	GOMEZ	VIRGINIA
17	MOVIMIENTO JOVEN	6916	9	VZHRGL51020429H400	VAZQUEZ	HUERTA	GILBERTO
40	REFORMA CIUDADANA	4364	9	VZHRGL51020429H400	VAZQUEZ	HUERTA	GILBERTO
29	CENTRO DE ESTUDIOS PARA EL DESARROLLO DE MEXICO	2548	9	VZHRLS84070430M500	VAZQUEZ	HERNANDEZ	LESLIE MONTSERRAT
17	MOVIMIENTO JOVEN	2911	9	VZMNGN70021809H900	VAZQUEZ	MENDOZA	GONZALO
17	MOVIMIENTO JOVEN	3921	9	VZMREL75032409M400	VAZQUEZ	MARTINEZ	ELIDETH
17	MOVIMIENTO JOVEN	6921	9	VZMZAN50050708M500	VAZQUEZ	MUIZ	ANTONIA
17	MOVIMIENTO JOVEN	6925	9	VZORRF31102713H700	VAZQUEZ	OROZCO	RAFAEL
59	DEMOCRACIA Y DESARROLLO	6987	9	VZPLCL69012121M300	VAZQUEZ	PALESTINA	CELIA
46	CONCIENCIA CIUDADANA	8355	9	VZRDLS76030509H900	VAZQUEZ	RODRIGUEZ	LUIS CESAR
59	DEMOCRACIA Y DESARROLLO	6990	9	VZRDLS76030509H900	VAZQUEZ	RODRIGUEZ	LUIS CESAR
17	MOVIMIENTO JOVEN	6926	9	VZSNGL69121709H900	VAZQUEZ	SANCHEZ	JOSE GILBERTO
40	REFORMA CIUDADANA	4380	9	VZSNGL69121709H900	VAZQUEZ	SANCHEZ	JOSE GILBERTO
46	CONCIENCIA CIUDADANA	4374	9	VZSNGL69121709H900	VAZQUEZ	SANCHEZ	JOSE GILBERTO

**ESTRUCTURA CIUDADANA**  
**LISTADO DE ASOCIACIONES CON LAS QUE SE COMPARTEN MISMOS AFILIADOS**

CLAVE DE ASOCIACION	NOMBRE DE LA ASOCIACION	CONSECUTIVO	ESTADO	CLAVE ELECTORAL	APELLIDO PATERNO	APELLIDO MATERNO	NOMBRE
59	DEMOCRACIA Y DESARROLLO	6994	9	VZSNGL69121709H900	VAZQUEZ	SANCHEZ	JOSE GILBERTO
40	REFORMA CIUDADANA	4379	9	VZSNJS71051709H600	VAZQUEZ	SANCHEZ	JESUS CARLOS
17	MOVIMIENTO JOVEN	2521	9	VZTRAN30031209M500	VIZCAINO	TORRES	ANGELA
17	MOVIMIENTO JOVEN	3841	9	VZVZFR65021009H700	VIZUET	VIZUET	FERNANDO
40	REFORMA CIUDADANA	4389	9	VZZYCR78061009M900	VAZQUEZ	ZAYAGO	MARIA DEL CARMEN
17	MOVIMIENTO JOVEN	2517	9	WLBSAR66091709M100	WALLER	BUSTAMANTE	ARIADNA
17	MOVIMIENTO JOVEN	2518	9	WLBSSEL72022609M900	WALLER	BUSTAMANTE	ELIZABETH
17	MOVIMIENTO JOVEN	8454	9	XXALGD77021909M100	XX	ALANIS	MARIA GUADALUPE
11	CONSEJO NACIONAL DE ORGANIZACIONES	777	9	XXGMBT69051209M601	XX	GOMEZ	BEATRIZ
17	MOVIMIENTO JOVEN	8455	9	XXHRAR75090309M800	XX	HERNANDEZ	ARACELI
46	CONCIENCIA CIUDADANA	2343	15	XXJSAR45021509H600	XX	JASSO	ARTURO
17	MOVIMIENTO JOVEN	6185	9	XXMREL58102409M501	XX	MARTINEZ	ELIZABETH
46	CONCIENCIA CIUDADANA	4502	9	XXMREL58102409M501	XX	MARTINEZ	ELIZABETH
17	MOVIMIENTO JOVEN	8456	9	XXOLLR57111909M600	XX	OLVERA	LAURA
13	RUMBO A LA DEMOCRACIA	1607	9	XXQNPT51041609M500	XX	QUINTERO	PATRICIA
17	MOVIMIENTO JOVEN	7877	15	XXVLAN46051909M100	XX	VILLA	MARIA DE LOS ANGELES
17	MOVIMIENTO JOVEN	2509	9	YPMAM79050609M200	YEPIZ	DOMINGUEZ	AMELIA SONIA
17	MOVIMIENTO JOVEN	2511	9	YPSNDL67122509M400	YEPEZ	SANCHEZ	DELFINA
59	DEMOCRACIA Y DESARROLLO	7198	9	YPSNDL67122509M400	YEPEZ	SANCHEZ	DELFINA
2	ALIANZA SOCIAL	8418	9	YSMDVR66011309M900	YAIES	MEDRANO	VIRGINIA
17	MOVIMIENTO JOVEN	2464	9	YZCSHM57042509H000	YAIEZ	CESPEDES	HUMBERTO
17	MOVIMIENTO JOVEN	2899	9	YZSNLZ76032222M600	YAIEZ	SANCHEZ	MARIA LUZ ADRIANA
17	MOVIMIENTO JOVEN	3806	9	ZBRZLS67070309H301	ZUBIETA	RUIZ	LUIS ALFONSO
17	MOVIMIENTO JOVEN	1294	9	ZCGMAN79011909M800	ZACARIAS	GOMEZ	MARIA DE LOS ANGELES
40	REFORMA CIUDADANA	7107	30	ZCHRJL79121930H100	ZACARIAS	HERNANDEZ	JOSE JULIAN
17	MOVIMIENTO JOVEN	4828	9	ZCRMEN36120809H200	ZACARIAS	ROMERO	CONCEPCION

**ESTRUCTURA CIUDADANA**  
**LISTADO DE ASOCIACIONES CON LAS QUE SE COMPARTEN MISMOS AFILIADOS**

CLAVE DE ASOCIACION	NOMBRE DE LA ASOCIACION	CONSECUTIVO	ESTADO	CLAVE ELECTORAL	APELLIDO PATERNO	APELLIDO MATERNO	NOMBRE
24	ALIANZA SOCIAL DEMOCRATICA	6299	9	ZCRMCN36120809H200	ZACARIAS	ROMERO	CONCEPCION
17	MOVIMIENTO JOVEN	1827	9	ZGSNJM74060609H100	ZUNGA	SANCHEZ	JAIME
17	MOVIMIENTO JOVEN	2896	9	ZLGRBT64072109M400	ZALCE	DE GUERRIFF	BEATRIZ DIANA
40	REFORMA CIUDADANA	4524	15	ZMACIS65111209M400	ZAMORA	ACOSTA	MARIA ISABEL
59	DEMOCRACIA Y DESARROLLO	7204	15	ZMACIS65111209M400	ZAMORA	ACOSTA	MARIA ISABEL
17	MOVIMIENTO JOVEN	7711	9	ZMCRVC42010121M600	ZAMUDIO	CORTES	VICTORIA EUGENIA
17	MOVIMIENTO JOVEN	1932	9	ZMGRMN24060809M200	ZAMORA	GARAY	MANUELA
34	SOCIAL POLITICA	2933	9	ZMGRMN24060809M200	ZAMORA	GARAY	MANUELA
46	CONCIENCIA CIUDADANA	8369	9	ZMGRMN24060809M200	ZAMORA	GARAY	MANUELA
2	ALIANZA SOCIAL	8420	9	ZMHRER73101309M800	ZAMORA	HUERTA	ERICKA ANGELINA
17	MOVIMIENTO JOVEN	1934	9	ZMJMCC46112221M300	ZAMORA	JIMENEZ	CECILIA
17	MOVIMIENTO JOVEN	2895	9	ZMMDIS70100609M500	ZAMORA	MEDINA	ISABEL
2	ALIANZA SOCIAL	8607	9	ZMROCR48101209H600	ZAMORA	ROA	CARLOS
17	MOVIMIENTO JOVEN	7714	9	ZMURPT57031111M900	ZAMORA	URIBE	PATRICIA
46	CONCIENCIA CIUDADANA	4543	9	ZMURPT57031111M900	ZAMORA	URIBE	PATRICIA
59	DEMOCRACIA Y DESARROLLO	7210	9	ZMURPT57031111M900	ZAMORA	URIBE	PATRICIA
46	CONCIENCIA CIUDADANA	4568	9	ZRESIR44051509M900	ZARCO	ESTRADA	IRENE
59	DEMOCRACIA Y DESARROLLO	7234	9	ZRESIR44051509M900	ZARCO	ESTRADA	IRENE
5	HOMBRES Y MUJERES DE LA REVOLUCION MEXICANA	2030	9	ZRMJCR76061509H600	ZARAZUA	MEJIA	CARLOS
46	CONCIENCIA CIUDADANA	8372	9	ZRMJJR71082309H700	ZARAZUA	MEJIA	JORGE
17	MOVIMIENTO JOVEN	3808	9	ZRMNAD67082909M300	ZARAZUA	MONTERROSA	ADRIANA JOSE ALFONSO HUMBERTO
17	MOVIMIENTO JOVEN	2880	9	ZRMNAL33103009H700	ZARAZUA	Y MUNCIÑO	ADRIANA JOSE ALFONSO HUMBERTO
46	CONCIENCIA CIUDADANA	4563	9	ZRNRCR36041609M600	ZARATE	NERI	MARIA DEL CARMEN
59	DEMOCRACIA Y DESARROLLO	7230	9	ZRNRCR36041609M600	ZARATE	NERI	MARIA DEL CARMEN
46	CONCIENCIA CIUDADANA	4562	9	ZRORRQ35051730M200	ZARATE	ORTIZ	RAQUEL LUCIANA
59	DEMOCRACIA Y DESARROLLO	7231	9	ZRORRQ35051730M200	ZARATE	ORTIZ	RAQUEL LUCIANA

**ESTRUCTURA CIUDADANA**  
**LISTADO DE ASOCIACIONES CON LAS QUE SE COMPARTEN MISMOS AFILIADOS**

CLAVE DE ASOCIACION	NOMBRE DE LA ASOCIACION	CONSECUTIVO	ESTADO	CLAVE ELECTORAL	APELLIDO PATERNO	APELLIDO MATERNO	NOMBRE
46	CONCIENCIA CIUDADANA	4561	9	ZRRJN44062309H200	ZARATE	ROJAS	JUAN
59	DEMOCRACIA Y DESARROLLO	7232	9	ZRRJN44062309H200	ZARATE	ROJAS	JUAN
13	RUMBO A LA DEMOCRACIA	1172	9	ZRRSLS45121509M500	ZARAGOZA	RIOS	MARIA LUISA
17	MOVIMIENTO JOVEN	7708	9	ZRRSLS45121509M500	ZARAGOZA	RIOS	MARIA LUISA
17	MOVIMIENTO JOVEN	7702	9	ZRSCMR39062709M100	ZERMEIO	SAUCEDO	MARTHA
46	CONCIENCIA CIUDADANA	4585	9	ZRSCMR39062709M100	ZERMEIO	SAUCEDO	MARTHA
59	DEMOCRACIA Y DESARROLLO	7261	9	ZRSCMR39062709M100	ZERMEIO	SAUCEDO	MARTHA
35	FRATERNIDAD SOCIALISTA	3488	9	ZRVRLS72042109H600	ZARATE	VARGAS	LUIS ANTONIO
17	MOVIMIENTO JOVEN	7701	11	ZVDZCR74101724M100	ZAVALA	DIAZ	MARIA DEL CARMEN
17	MOVIMIENTO JOVEN	5871	15	ZVGNJS53030511M400	ZAVALA	GONZALEZ	JOSEFINA
17	MOVIMIENTO JOVEN	7705	9	ZVSLRD41081616H000	ZAVALA	SILVA	RODOLFO
17	MOVIMIENTO JOVEN	7706	9	ZYMNCR44122709M000	ZAYAS	MONROY	MARIA DEL CARMEN
46	CONCIENCIA CIUDADANA	4575	9	ZYMNCR44122709M000	ZAYAS	MONROY	MARIA DEL CARMEN
59	DEMOCRACIA Y DESARROLLO	7247	9	ZYMNCR44122709M000	ZAYAS	MONROY	MARIA DEL CARMEN
						<b>TOTAL DE REGISTROS</b>	<b>2848</b>

**DOCUMENTACIÓN PÚBLICA O PRIVADA CON LA QUE ACREDITA  
LA EXISTENCIA DE SU (S) DOMICILIO (S) SOCIAL (ES)**

**NOMBRE DE LA ASOCIACIÓN DE CIUDADANOS:** ESTRUCTURA CIUDADANA

**HOJA No.:** 1

**TÍTULOS DE PROPIEDAD DEL INMUEBLE; DESCRIPCIÓN:**

**OBSERVACIONES:**

**COMPROBANTE DE PAGO DE SERVICIO TELEFÓNICO; DESCRIPCIÓN:**

**OBSERVACIONES:**

**CONTRATO DE ARRENDAMIENTO REGISTRADO O COMODATO; DESCRIPCIÓN:**

Contrato de Comodato relativo a la sede nacional en el Estado de México y a seis delegaciones estatales: Baja California, Baja California Sur, Hidalgo, México, Tamaulipas y Tlaxcala.

**OBSERVACIONES:**

**COMPROBANTE DE PAGO DE SERVICIO DE ENERGÍA ELÉCTRICA; DESCRIPCIÓN:**

Baja California y Tamaulipas.

**OBSERVACIONES:**

**DOCUMENTACIÓN FISCAL O COMPROBANTES DE PAGOS DE IMPUESTOS FEDERALES LOCALES O MUNICIPALES; DESCRIPCIÓN:**

Recibo de Tesorería Municipal: Baja California Sur.  
Comprobante de pago por servicio de agua: Hidalgo.

**OBSERVACIONES:**

**ESTADOS DE CUENTA BANCARIOS; DESCRIPCIÓN:**

**OBSERVACIONES:**

**OTROS; DESCRIPCIÓN:**

**OBSERVACIONES:**



## **DOCUMENTOS BASICOS**

**DECLARACION DE PRINCIPIOS**

**PROGRAMA DE ACCION**

**ESTATUTOS**

# **ESTRUCTURA CIUDADANA**

**DECLARACION DE PRINCIPIOS**

1.- ESTRUCTURA CIUDADANA, ESTA INTEGRADA POR CIUDADANOS EN GENERAL: HOMBRES, MUJERES Y JÓVENES, TODOS COMPROMETIDOS CON LA SOCIEDAD MEXICANA LIBRE E IGUALITARIA, LEALES INDISCUTIBLEMENTE CON MÉXICO COMO NACIÓN SOBERANA Y JUSTA.

LA FILOSOFÍA Y PRINCIPIOS DE LA AGRUPACIÓN COMPRENDEN UN CONJUNTO DE VALORES BASADOS EN LA LIBERTAD COMO MÁXIMA CUYA PRACTICA TIENE COMO FIN LOGRAR LA DEMOCRACIA Y LA JUSTICIA SOCIAL. RESPETANDO IRRESTRICAMENTE LA CONSTITUCION POLÍTICA DE LOS ESTADOS UNIDOS MEXICANOS.

LOS PRINCIPIOS DE ESTRUCTURA CIUDADANA, COMPRENDEN ENTONCES : LA IGUALDAD, LIBERTAD, HONESTIDAD, RESPONSABILIDAD Y FUNDAMENTALMENTE EL RESPETO DE SUS MIEMBROS Y DE LA SOCIEDAD CON CUYO DESARROLLO Y PROGRESO ESTA COMPROMETIDA.

POR SUS PRINCIPIOS Y SUS VALORES , NUESTRA AGRUPACIÓN ESTA IDENTIFICADA CON TODO LOS CIUDADANOS, EN ESPECIAL CON LOS QUE INTEGRAN LAS CLASES MÁS DESPROTEGIDAS DEL PAIS, COMO SON LOS OBREROS, CAMPESINOS, LOS NO ASALARIADOS, DESEMPLEADOS, SUBEMPLEADOS Y LOS MILLONES DE MEXICANOS QUE VIVEN EN LA EXTREMA POBREZA . ADEMÁS DE LOS INTELLECTUALES, MAESTROS Y PROFESIONALES, PREOCUPADOS POR LA TRANSFORMACIÓN DE MÉXICO, DISPUESTOS A DEFENDER LOS DERECHOS DE LOS QUE MENOS TIENEN Y A PROMOVER SU BIENESTAR Y PROGRESO EN GENERAL.

LA AGRUPACIÓN PROMOVERÀ LA PARTICIPACIÓN DE TODOS LOS CIUDADANOS EN LA VIDA DEMOCRÀTICA DEL PAÍS, EJERCITANDO EN EL MARCO DE NUESTRAS LEYES, LAS LIBERTADES DE ASOCIACIÓN Y EXPRESIÓN, BASES FUNDAMENTALES DE TODA POLÍTICA CIVILIZADA Y PACÍFICA.

ASÌ NUESTRA AGRUPACIÓN NACE CON LA CONVICCIÓN DE RESPETAR LA LEGALIDAD EXISTENTE, EN ESPECIAL LA CONSTITUCIÓN POLÍTICA DE LOS ESTADOS UNIDOS MEXICANOS Y TODAS LAS LEYES

QUE DE ELLA EMANEN, EXIGIENDO SU CUMPLIMIENTO TANTO A LAS AUTORIDADES, COMO A TODOS LOS CIUDADANOS QUE CONFORMAMOS LA SOCIEDAD MEXICANA.

POR SER PARTE ESENCIAL DE NUESTROS PRINCIPIOS, LA UNIÓN NACIONAL DE CIUDADANOS ,DEFENDERÀ SIEMPRE EL RESPETO A LA SOBERANÍA NACIONAL, ENTENDIDA COMO UN PODER DEL PUEBLO, CUYO EJERCICIO TENDERÀ A PROTEGER NUESTRO TERRITORIO Y FUNDAMENTALMENTE NUESTROS RECURSOS NATURALES, CUIDANDO QUE ESTOS ÚLTIMOS SE EXPLOTEN RACIONALMENTE Y PARA BENEFICIO DE MEXICO Y DE LOS MEXICANOS . LA AGRUPACIÓN ENTONCES APOYARÀ TODA LEY QUE DEFienda EL ANTERIOR PRINCIPIO SOBERANO Y TODA REFORMA JURÍDICA QUE SEA JUSTA Y BUSQUE EL BIEN COMÚN, RECHAZANDO TODA INICIATIVA QUE PRIVILEGIE INTERESES DE GRUPOS O PERSONAS EN PARTICULAR, ASÍ COMO TODA INTERVENCIÓN EXTRANJERA QUE PERJUDIQUE LOS INTERESES DE LA NACIÓN.

EL PROYECTO DE LA AGRUPACIÓN ES: LOGRAR UN MÉXICO LIBRE, JUSTO Y SOBERANO, AUTÈNTICAMENTE DEMOCRÀTICO EN EL QUE IMPERE LA JUSTICIA SOCIAL ; LOGRAR UN PAÍS QUE GARANTICE LAS LIBERTADES DE EXPRESIÓN, ASOCIACIÓN, DE CREENCIAS Y LA JUSTICIA PARA TODOS ; LOGRAR TAMBIÈN UNA NACIÓN UNIDA Y FORTALECIDA, CON IGUALES OPORTUNIDADES PARA TODOS , QUE PROTEJA LOS DERECHOS DE LAS COMUNIDADES INDÍGENAS, PRESERVANDO Y RESPETANDO SUS COSTUMBRES Y TRADICIONES. LA AGRUPACIÓN PROYECTA ENTONCES LA EXISTENCIA DE GOBIERNOS FEDERALES Y LOCALES EN LOS QUE PREVALEZCAN EL HUMANISMO Y LA ÈTICA POLÌTICA, QUE CONSIDEREN E IMPULSEN A LA EDUCACIÓN COMO EL PRINCIPAL INSTRUMENTO DE PROGRESO. PRETENDEMOS UN GOBIERNO HONESTO Y EFICIENTE, QUE A TRAVES DE SUS ACCIONES RECUPERE LA CONFIANZA DE LA SOCIEDAD CIVIL, CASTIGANDO TODA CORRUPCIÓN DE NUESTROS SERVIDORES PÚBLICOS. EL PROYECTO DE LA AGRUPACIÓN PROPONE TAMBIÈN QUE LA MUJER TENGA IGUALES OPORTUNIDADES QUE LOS HOMBRES, ASÍ COMO AUTORIDADES QUE NOS GARANTICEN LA SEGURIDAD SOCIAL Y PERSONAL, QUE SE PROTEJA A LA NIÑEZ Y QUE SE APROVECHE LA EXPERIENCIA DE LOS CIUDADANOS DE LA

TERCERA EDAD, ADEMÁS DEL RESPETO IRRESTRICTO A LOS DERECHOS HUMANOS.

QUEREMOS UN MÉXICO PACIFICO, JUSTO, SIN HAMBRE Y SIN VIOLENCIA, COMO QUE ASPIRARON NUESTROS LUCHADORES SOCIALES DE LAS ETAPAS INDEPENDIENTE, REFORMISTA Y REVOLUCIONARIA.

## **PROGRAMA DE ACCION**

1.- EL PROGRAMA DE ACCION DE ESTRUCTURA CIUDADANA , DEBE CONDUCTIRSE CON UNA ESTRATEGIA DEFINIDA PARA LOGRAR EFICACIA EN SUS ACCIONES YA QUE ENFRENTAREMOS NUESTRO QUEHACER POLÍTICO CON REALIDADES, TRABAJANDO SIN DETENERNOS CAMINANDO HACIA ADELANTE, CONCRETIZANDO SIEMPRE NUESTROS OBJETIVOS Y POSTULADOS DE LA DECLARACIÓN DE PRINCIPIOS.

ESTO PORQUE CREEMOS Y ESTAMOS CONVENCIDOS, QUE EL DESARROLLO POLÍTICO EN EL PAÍS DEBE ESTAR BASADO EN LA DEMOCRACIA, EN LA TOLERANCIA, INDEPENDENCIA, LIBERTAD Y SOBERANIA NACIONAL.

LUCHANDO PORQUE EXISTA IGUALDAD DE OPORTUNIDADES PARA LA SOCIEDAD, JUSTICIA PARA TODOS, Y PORQUE SE DE CABAL CUMPLIMIENTO A LOS POSTULADOS DE LA CONSTITUCIÓN POLÍTICA DE LOS ESTADOS UNIDOS MEXICANOS.

ESTAMOS CONVENCIDOS, QUE LOS OBJETIVOS LOS LOGRAREMOS ÚNICAMENTE CON LA PARTICIPACIÓN CIUDADANA EN SU CONJUNTO, ASÍ DAREMOS RESPUESTA A LA DEMANDA SOCIAL Y POLÍTICA Y EN CONSECUENCIA, SE DARÁ CUMPLIMIENTO A LOS SIGUIENTES POSTULADOS Y PROPÓSITOS IDEOLÓGICOS DE LA AGRUPACIÓN:

### **1.- SISTEMA POLÍTICO MEXICANO**

ESTE DEBE ESTAR CIMENTADO EN LOS VALORES FUNDAMENTALES DE LA DEMOCRACIA PARTICIPATIVA Y PLURAL QUE CONDUZCA HACIA UN CAMBIO FUNDADO EN LA MOVILIDAD SOCIAL Y EN EL EJERCICIO DEL DERECHO SUSTENTADO EN EL VOTO UNIVERSAL, LIBRE, SECRETO Y DIRECTO DE LOS CIUDADANOS, SIENDO ESTE EL CAMINO FUNDAMENTAL DE TODA ORGANIZACIÓN POLÍTICA QUE ASPIRE A LA CONSOLIDACIÓN DE UNA SOCIEDAD LIBRE Y JUSTA DONDE LOS CIUDADANOS PARTICIPEN CADA VEZ MÁS EN LOS DIFERENTES NIVELES DE GOBIERNO.

POR ESTA RAZÓN CONSIDERAMOS QUE LA POLÍTICA ES EL EJERCICIO PRUDENTE DEL PODER, CON CAPACIDAD DE DIRIMIR CONFLICTOS SOCIALES CON EL DIALOGO, CONSENSOS JUSTOS Y SIN CONFRONTACIÓN, CON ESTOS ARGUMENTOS PROPONEMOS LOS SIGUIENTES PROPOSITOS:

- 1.- LA AGRUPACIÓN BUSCA LLEGAR AL EJERCICIO DEL PODER EN FORMA PACIFICA, RESPETANDO LOS PRINCIPIOS ESENCIALES DE LA DEMOCRACIA Y GARANTIZANDO LA JUSTICIA SOCIAL, LA IGUALDAD DE OPORTUNIDADES Y DERECHOS PARA TODOS LOS CIUDADANOS, SIRVIENDO ASÍ A LOS MÁS ALTOS FINES DE LA SOCIEDAD MEXICANA.
- 2.- EN LA AGRUPACIÓN PUGNAMOS POR EL CAMBIO ESTRUCTURAL DEL SISTEMA POLÍTICO MEXICANO, LUCHANDO PORQUE YA NO EXISTAN EL SECTARISMO DEL PODER Y EL PRIVILEGIO DE MINORÍAS. AL EFECTO CREEMOS Y ESTAMOS SEGUROS QUE LA SOCIEDAD RESPONDERA PARTICIPANDO EN FORMA DECIDIDA PARA LLEVAR A MÉXICO A UN CAMBIO CON RUMBO Y VERDADERAMENTE DEMOCRÁTICO.
- 3.- CONSTRUIREMOS CÈLULAS DE BASE ,COMO LAS FORMAS DE ORGANIZACIÓN POLÍTICA DE LA AGRUPACIÓN, LAS QUE SE ENCARGARAN DE FOMENTAR, DIFUNDIR Y EN SU CASO APLICAR EN CADA SECCIÓN ELECTORAL O AREA TERRITORIAL QUE CORRESPONDA, LOS FINES IDEOLÒGICOS DE LOS DOCUMENTOS BÀSICOS.

- 4.- PERMANENTEMENTE SE FOMENTARAN FOROS DE PARTICIPACIÓN CIUDADANA, PARA PROMOVER UNA CULTURA POLÍTICA, ECONÓMICA Y SOCIOCULTURAL, A NIVEL NACIONAL E INTERNACIONAL, PARA QUE SE PUEDAN FORMAR CONCEPTOS REALES DE LOS CAMBIOS QUE PUEDAN AFECTAR O BENEFICIAR SUS INTERESES EN LO PARTICULAR O A LA SOCIEDAD EN GENERAL.
- 5.- ESTABLECER CENTROS DE CAPACITACIÓN Y DE FORMACIÓN IDEOLÓGICA PARA DIRIGENTES , AFILIADOS Y SIMPATIZANTES DE LA AGRUPACIÓN, IMPULSANDO EN TODO MOMENTO EL RESPETO A LOS VALORES IRRESTRICITOS DE LA CONSTITUCIÓN POLÍTICA DE LOS ESTADOS UNIDOS MEXICANOS Y DE LAS LEYES QUE DE ELLA EMANEN, INCULCANDO UNA NUEVA POLÍTICA, MAS CRÍTICA, QUE CORRESPONDA A LA NUEVA SOCIEDAD QUE EXIGE RECONOCIMIENTO DE LOS DERECHOS CIUDADANOS, COMO SON LA TOLERANCIA, LA LIBERTAD, LA JUSTICIA, EL DERECHO A LA LIBRE EXPRESIÓN, EL DEBATE A LAS IDEAS, ESTO SE HARÀ BAJO EL CONTEXTO DE UNA ESTRATEGIA INTEGRAL DE COMUNICACIÓN, QUE COMPRENDA TODOS LOS MEDIOS DE DIFUSIÓN A NUESTRO ALCANCE, QUE APORTE COMO RESULTADO: EFECTIVIDAD EN LA CAPACITACIÓN POLÍTICA.
- 6.- SE PROMOVERÀ LA CAPACITACIÓN A DIRIGENTES Y AFILIADOS EN EL CONOCIMIENTO DE LA LEGISLACION ELECTORAL, A NIVEL FEDERAL, PARA QUE PUEDAN DESARROLLAR SUS ACTIVIDADES EN LOS PROCESOS ELECTORALES, CON EFECTIVIDAD Y DE UNA MANERA RESPETUOSA Y ORDENADA, GARANTIZANDO ASÌ EL SUFRAGIO ,QUE ES LA VOLUNTAD CIUDADANA.
- 7.- DENTRO DE LOS FINES DE LA AGRUPACIÓN Y POR LOS MEDIOS E INSTRUMENTOS LEGALES NECESARIOS, SE PROMOVERAN REFORMAS EN LA LEGISLACIÓN ELECTORAL FEDERAL, PARA QUE LAS AGRUPACIONES Y LAS ORGANIZACIONES DE LA SOCIEDAD CIVIL PUEDAN ACCEDER POR SI MISMAS A LA POSTULACIÓN DE CANDIDATOS DE ELECCIÓN POPULAR EN TODOS LOS NIVELES.
- 8.- DENTRO DEL ÀMBITO ELECTORAL PROMOVEREMOS QUE LOS ORGANISMOS DEL INSTITUTO FEDERAL ELECTORAL FORTALEZCA

SU AUTONOMÍA RESPECTO DEL PODER EJECUTIVO Y SE CONTEMPLE UNA VERDADERA PARTICIPACIÓN DE LA SOCIEDAD CIVIL, CON PROFESIONALIZACIÓN EN LA MATERIA, CON RECONOCIDA PROBABILIDAD DE INDEPENDENCIA PARTIDISTA, RECONOCIÉNDOSE A LOS PARTIDOS POLÍTICOS Y AGRUPACIONES POLÍTICAS, EL DERECHO DE AMPLIAR SUS FACULTADES EN LA TOMA DE DECISIONES, YA QUE EN LA ACTUALIDAD DICHAS AGRUPACIONES SOLO PARTICIPAN CON VOZ, NEGÁNDOSELES EL VOTO.

**DEBEMOS LUCHAR POR UNA LEGISLACIÓN ACTUALIZADA Y CLARA DENTRO DEL ÁMBITO DE LA MODERNIDAD, CONFIABLE Y SUJETA A REFORMAS QUE SEAN ACORDES CON LA ACTUALIDAD POLÍTICA, DERIVADAS DE CONSULTAS A LA SOCIEDAD CIVIL, PARTIDOS POLÍTICOS, AGRUPACIONES POLÍTICAS Y ORGANISMOS INTERESADOS EN LA MATERIA.**

9.- PUGNAREMOS PORQUE LOS DIRIGENTES, AFILIADOS Y SIMPATIZANTES DE LA AGRUPACIÓN, CONVOQUEN A UNA AUTÉNTICA PARTICIPACIÓN CIUDADANA, EN LO REFERENTE A LA INICIATIVA POPULAR, REFERÈNDUM, CONSULTA VECINAL, COLABORACIÓN VECINAL, UNIDADES DE QUEJAS Y DENUNCIA, ASÍ COMO DIFUSIÓN Y AUDIENCIA PÚBLICAS YA QUE SON ESTOS, LOS INSTRUMENTOS DE PARTICIPACIÓN CIUDADANA CON LOS QUE DISPONE LA COMUNIDAD, EN FORMA INDIVIDUAL O COLECTIVA, PARA EXPRESAR SU VOLUNTAD O DESACUERDO EN LOS ASUNTO DE SU INTERÉS GENERAL.

## **II. PROCURACION DE JUSTICIA Y SEGURIDAD PUBLICA**

10.-EN FORMA INTEGRAL ESTRUCTURA CIUDADANA PUGNAMOS POR UNA MEJOR PROCURACIÓN Y ADMINISTRACIÓN DE JUSTICIA,



TANTO FEDERAL, COMO EN LAS ENTIDADES FEDERATIVAS Y EL DISTRITO FEDERAL, EXIGIENDO LAS REFORMAS QUE SEAN NECESARIAS AL MARCO JURÌDICO, EXISTENTE QUE COMBATAN REALMENTE LA CORRUPCIÓN Y LA IMPUNIDAD. DEMANDANDO QUE LAS PERSONAS QUE OCUPEN EL CARGO DE LA DEFENSA DE LOS DERECHOS HUMANOS, GARANTICEN OBJETIVIDAD E IMPARCIALIDAD EN SUS FUNCIONES.

UNIREMOS NUESTROS PROPÓSITOS ANTE LA REALIDAD QUE VIVIMOS COMBATIENDO LA DELINCUENCIA ORGANIZADA CADA VEZ MÀS VIOLENTA, QUE DESTRUYE LA TRANQUILIDAD SOCIAL Y QUE EN OCASIONES SE VE FAVORECIDA POR LOS IMPARTIDORES DE JUSTICIA Y POR LOS ENCARGADOS DE DEFENDER LOS DERECHOS HUMANOS.

- 11.-PUGNAREMOS POR LA PARTICIPACIÓN DE LA COMUNIDAD PARA INTEGRAR MECANISMOS DE SUPERVISIÓN DE LAS ACCIONES DE SEGURIDAD PÚBLICA, A EFECTO DE COMBATIR LA IMPUNIDAD, QUE HOY ES CARACTERÍSTICA EN GRAN PARTE DE LOS CUERPOS POLICIACOS Y LOS ÒRGANOS DE PROCURACIÓN DE JUSTICIA.
- 12.-CONVOCAREMOS A LA SOCIEDAD CIVIL, ORGANIZACIONES POLÍTICAS Y GOBIERNO, PARA LA REALIZACIÓN DE UNA CONSULTA SOBRE LA CREACIÓN DE INSTANCIAS QUE ARTICULEN Y DEN COHERENCIA A UNA EFECTIVA PROCURACIÓN Y ADMINISTRACIÓN DE JUSTICIA.

### **III. DERECHOS HUMANOS**

- 13.-PUGNAREMOS PORQUE LA LIBERTAD Y LA JUSTICIA DEL CIUDADANO NO SEAN VIOLADAS, PORQUE SE GARANTICE EL RESPETO ESTRICTO A LOS DERECHOS HUMANOS, DE ACUERDO CON LA LEGISLACIÓN PENAL FEDERAL, DE LAS ENTIDADES FEDERATIVAS Y DEL DISTRITO FEDERAL, BUSCANDO SIEMPRE Y MEDIANTE LA ENSEÑANZA Y EDUCACIÓN, EL RESPETO MUTUO Y

LA PLENA LIBERTAD, DEL USO Y DISFRUTE DE LOS DERECHOS HUMANOS, USANDO LOS FOROS QUE SEAN NECESARIOS, PARA DENUNCIAR Y DEMANDAR SUS POSIBLES VIOLACIONES.

14.-SE IMPULSARA EL FORTALECIMIENTO DE LAS FUNCIONES DE AUTONOMÍA Y CAPACIDAD DE GESTIÓN DE LOS DERECHOS HUMANOS, QUE EN SU CONTENIDO PERMITA DEFENDER LAS GARANTÍAS INDIVIDUALES Y ASÍ PODER CONSOLIDAR NUESTRO ESTADO DEMOCRÁTICO.

15.-SE FOMENTARAN CONDICIONES PARA AMPLIAR UNA CULTURA A FAVOR DE LOS DERECHOS HUMANOS DEL NIÑO, LA MUJER, LOS INDÍGENAS, LOS DISCAPACITADOS Y EN GENERAL DE LAS CLASES MAS DESPROTEGIDAS DE NUESTRA REPUBLICA.

## **IV. EDUCACION.**

UNA DE LAS ACCIONES PRIORITARIAS DE ESTRUCTURA CIUDADANA ES IMPULSAR Y DEFENDER LA EDUCACION PÚBLICA, FOMENTANDO SU DESARROLLO EN TODOS SUS NIVELES, PUGNANDO PERMANENTEMENTE PORQUE EN LAS ZONAS MARGINADAS SE CONSTRUYAN ESCUELAS Y SE DE ESTE BENEFICIO A TODOS LOS MEXICANOS, CUALQUIERA QUE SEA SU UBICACIÓN TERRITORIAL, SU POSICION SOCIOECONÓMICAS Y SUS CREDOS POLÍTICOS Y RELIGIOSOS.

# **ESTATUTOS**

## **CAPITULO PRIMERO**

### **DE ESTRUCTURA CIUDADANA**

#### **ARTICULO 1.**

ESTRUCTURA CIUDADANA, ES UNA AGRUPACIÓN POLITICA COMPROMETIDA CON EL DESARROLLO DE MÈXICO, FUNDAMENTADO EN EL CUMPLIMIENTO IRRESTRICTO DE TODAS LAS LEYES VIGENTES.

#### **ARTICULO 2.**

EL LEMA DE LA UNIÓN ES “HONESTIDAD, EQUIDAD Y ESPERANZA” EL EMBLEMA ESTA CONFORMADO POR UN CIRCULO SEGUIDO DE UN TRIÀNGULO CON LA REPÚBLICA MEXICANA COMO CENTRO, TENIENDO COMO BASE UN LISTÓN QUE MUESTRA EL LEMA DE LA AGRUPACIÓN POLÍTICA. EL CIRCULO Y EL TRIÀNGULO EN REPRESENTAN EL ALTO VALOR QUE TIENEN LA UNIDAD Y LA IGUALDAD CIUDADANA, EN TANTO QUE EL MAPA DE LA REPÚBLICA MEXICANA EN VERDE REPRESENTA LA ESPERANZA DE LOGRAR LA DEMOCRACIA Y EL PROGRESO, SEGUIDO DE UN TRIANGULO CUYO VERTICE PARTE DE LA REPUBLICA MEXICANA Y EN EL CENTRO LA BALANZA DE LA JUSTICIA REPRESENTANDO LA EQUIDAD.

ÚNICAMENTE EN ASAMBLEA GENERAL DE DELEGADOS SE PODRÀN CAMBIAR EL LEMA, EMBLEMA Y COLORES DE LA AGRUPACIÓN.

### **ARTICULO 3.**

LA AGRUPACIÓN MANTENDRÀ SU INDEPENDENCIA ABSOLUTA, POLÍTICA Y ECONÒMICA Y PODRÀ CELEBRAR CONVENIOS DE PARTICIPACIÓN CON ORGANIZACIONES POLÍTICAS NACIONALES Y RELACIONES CON ORGANIZACIONES DEL EXTRANJERO RESPETANDO EN FORMA IRRESTRICTA LA INTEGRIDAD Y SOBERANÌA DEL ESTADO MEXICANO DE SUS ÒRGANOS DE GOBIERNO Y LEYES REGLAMENTARIAS ELECTORALES Y ESTOS ESTATUTOS.

## **CAPITULO SEGUNDO**

### **DE LOS INTEGRANTES**

#### **ARTICULO 4.**

- A) PODRÀN AFILIARSE A LA AGRUPACIÓN TODO CIUDADANO INSCRITO EN EL REGISTRO FEDERAL DE ELECTORES, QUE ACEPTEN FORMALMENTE CUMPLIR LA DECLARACIÓN DE PRINCIPIOS, PROGRAMA DE ACCIÓN Y LOS ESTATUTOS Y ESTÈN DECIDIDOS A PARTICIPAR EN LAS ACTIVIDADES DE LA AGRUPACIÓN.
- B) LA AFILIACIÓN ES INDIVIDUAL, LIBRE, PACIFICA Y VOLUNTARIA, Y PUEDE SOLICITARSE EN CUALQUIER INSTANCIA O NIVEL DE LA AGRUPACIÓN.
- C) DE LOS MIEMBROS ADHERENTES DE LA AGRUPACIÓN SON CIUDADANOS QUE PARTICIPAN Y CONTRIBUYEN EN APOYOS ECONÒMICOS, INTELECTUALES, DE PROMOCIÓN Y DIFUSIÓN IDEOLÒGICA, SIN SER DIRIGENTES NI AFILIADOS A LA AGRUPACIÓN, LO SON TAMBIÈN LOS JOVENES DE 14 HASTA 18 AÑOS QUE LO SOLICITEN.

D) SE DEBE ASEGURAR A CADA MIEMBRO SUS DERECHOS Y OBLIGACIONES, CON LAS EXCEPCIONES Y LIMITACIONES QUE IMPONGAN LAS LEYES EN CUANTO A SUS DERECHOS POLÍTICOS.

E) LOS MIEMBROS SE REGISTRARÁN POR LOS PRINCIPIOS DE IGUALDAD Y EQUIDAD.

## **DERECHOS Y OBLIGACIONES**

### **ARTICULO 5.**

DE LOS DERECHOS DE LOS AFILIADOS Y AFILIADAS. TODO AFILIADO TIENEN DERECHO DE:

A) ESTAR INFORMADO SOBRE TODAS LAS ACTIVIDADES DE LA AGRUPACIÓN.

B) ELEGIR A LOS INTEGRANTES DE LOS ÒRGANOS DIRECTIVOS EN TODOS SUS NIVELES, EN LOS TERMINOS DE LOS PRESENTES ESTATUTOS, ASÌ COMO SER PROPUESTO PARA OCUPARLOS.

C) PRESENTAR PROPUESTAS, SUGERENCIAS E INICIATIVAS A LOS MIEMBROS DE LOS ÒRGANOS DE DIRECCIÓN LOS CUALES TENDRÀN EN SU CASO DE TOMARLAS EN CUENTA.

D) OBTENER BENEFICIOS DE LOS SERVICIOS, CULTURALES, RECREATIVOS Y DE ASISTENCIA SOCIAL PROMOVIDOS Y PRESENTADOS POR LA AGRUPACIÓN.

E) PARTICIPAR EN LOS PROCESOS PARA POSTULAR CANDIDATOS A CARGO DE ELECCIÓN POPULAR Y SER PROPUESTOS EN LOS MISMOS CONFORME A LAS NORMAS QUE ESTABLEZCA LA AGRUPACIÓN EN BASE A LOS CONVENIOS DE PARTICIPACIÓN CON ORGANIZACIONES POLÍTICAS.

F) RENUNCIAR COMO MIEMBRO DE LA AGRUPACIÓN POR ESCRITO VERBAL Y DE MANERA RAZONADA FUNDAMENTANDO LAS CAUSAS.

G) INTERPONER LOS RECURSOS CONTRA LAS SANCIONES QUE SE LE IMPONGAN Y SER ESCUCHADO EN SU DEFENSA EN LOS TÈRMINOS DEL REGLAMENTO RESPECTIVO.

H) TODOS LOS DEMÀS QUE CONTEMPLAN LOS PRESENTES ESTATUTOS.

#### **ARTICULO 6.**

LAS AFILIADAS Y LOS AFILIADOS TIENEN EL DEBER DE:

A) CUMPLIR CON LAS OBLIGACIONES COMO MIEMBRO DE LA AGRUPACIÒN, RESPETANDO CABALMENTE LO ESTIPULADO EN LA CONSTITUCIÒN GENERAL DE LA REPÙBLICA Y SUS LEYES REGLAMENTARIAS.

B) CUMPLIR CON LA DECLARACIÒN DE PRINCIPIOS, PROGRAMA DE ACCIÒN, ESTATUTOS Y ACATAR LAS RESOLUCIONES APROBADAS POR LOS ÒRGANOS DE DIRECCIÒN DE LA AGRUPACIÒN.

C) ASISTIR A LAS REUNIONES QUE SEA CONVOCADO POR LOS ÒRGANOS DE DIRECCIÒN.

D) PARTICIPAR ACTIVAMENTE EN SU SECCIÒN TERRITORIAL O CÈLULA BASE DE SU DOMICILIO EN LAS TAREAS DE SERVICIO SOCIAL EN BENEFICIO DE LA COMUNIDAD.

E) TENER UN COMPROMISO DE APOYAR EN LOS PROCESOS ELECTORALES A LOS CANDIDATOS QUE SEAN PROMOVIDOS POR LA AGRUPACIÒN.

F) MANTENER LA UNIDAD Y DISCIPLINA DE LA AGRUPACIÒN.

G) APORTAR CUOTAS VOLUNTARIAS PARA EL SOSTENIMIENTO FINANCIERO DE LA AGRUPACIÒN.

H) REALIZAR LAS DEMÀS ACTIVIDADES QUE SE DERIVEN DE LOS ESTATUTOS.

# **CAPITULO TRES**

## **ORGANIZACIÓN DE LA ESTRUCTURA DE LA AGRUPACIÓN**

### **ORGANOS DE DIRECCION**

#### **ARTICULO 7.**

LOS ORGANOS DE DIRECCION DE ESTRUCTURA CIUDADANA ESTARAN CONSTITUIDOS DE LA SIGUIENTE MANERA:

COMITÉ EJECUTIVO NACIONAL

COMITÉS DIRECTIVOS ESTATALES Y COMITÉ DIRECTIVO DE L DISTRITO FEDERAL

COMITES DIRECTIVOS DELEGACIONALES EN EL CASO DEL DISTRITO FEDERAL

COMITÉS DIRECTIVOS DISTRITALES Y MUNICIPALES ASÍ COMO COORDINACIONES DE CELULAS BASES EN CADA SECCION ELECTORAL

A) EL COMITÉ EJECUTIVO NACIONAL SERÁ EL ÓRGANO MAXIMO EN JERARQUÍA DE LA AGRUPACIÓN, DIRIGIRÁ Y COORDINARÁ A TODOS LOS DEMÁS ÓRGANOS DE SU ESTRUCTURA.

B) LOS COMITÈS DIRECTIVOS ESTATALES Y DEL DISTRITO FEDERAL SERÀN LOS ENCARGADOS DE CONSTITUIR Y COORDINAR LAS ACTIVIDADES POLÍTICAS DE LOS COMITES DIRECTIVOS DISTRITALES, MUNICIPALES, DELEGACIONALES Y DE LAS SECCIONES , DIRIGIENDO Y ORIENTANDO LAS DECISIONES EN SU ÀMBITO TERRITORIAL.

C) LOS COMITES DIRECTIVOS MUNICIPALES Y DELEGACIONALES SON LOS ÒRGANOS DIRECTIVOS ENCARGADOS DE DIRIGIR Y ORGANIZAR LAS ACTIVIDADES POLÍTICAS Y SOCIALES, CONJUNTAMENTE CON LOS COMITES DIRECTIVOS DISTRITALES QUE CONFORMAN EL TERRITORIO DE LA DELEGACIÓN POLÍTICA CORRESPONDIENTE EN EL CASO DEL DISTRITO FEDERAL.

D) LOS COMITES DIRECTIVOS DISTRITALES COORDINARAN LOS TRABAJOS EN EL TERRITORIO CORRESPONDIENTE ORGANIZANDO Y COADYUVANDO LAS ACTIVIDADES DE CADA SECCIÓN ELECTORAL RESPECTIVA.

E) LA SECCIÓN ELECTORAL ES LA DIVISIÒN Y ÀMBITO TERRITORIAL DE LOS DISTRITOS ELECTORALES UNINOMINALES, EN DONDE PARTICIPAN LOS CIUDADANOS AFILIADOS INDIVIDUAL, PACIFICA Y VOLUNTARIAMENTE A LA AGRUPACIÒN REALIZAN ACTIVIDADES POLÍTICAS Y SOCIALES PARA EL DESARROLLO DE SU COMUNIDAD, ASÌ COMO PARA AMPLIAR EL NÙMERO DE AFILIADOS EN SUS RESPECTIVAS AREAS DE COMPETENCIA.

## **CAPITULO CUARTO**

### **ASAMBLEAS**

#### **ARTICULO 8**

LA ASAMBLEA NACIONAL EN LA AGRUPACIÒN UNIÒN NACIONAL DE CIUDADANOS, ES UN ORGANO COLEGIADO, DELIBERATIVO, REPRESENTATIVO Y DE MAXIMA JERARQUIA DE LA AGRUPACIÒN, SE INTEGRARÀ CON:

A) EL CONSEJO POLÌTICO DEL COMITÈ EJECUTIVO NACIONAL.

B) LOS INTEGRANTES DEL COMITÈ EJECUTIVO NACIONAL.

C) EL PRESIDENTE Y SECRETARIO GENERAL DE LOS ORGANOS DE DIRECCIÒN EN LOS COMITES DIRECTIVOS ESTATALES DEL DISTRITO FEDERAL, LOS COMITES DIRECTIVOS DISTRITALES Y MUNICIPALES ASÌ COMO DELEGACIONALES (EN EL CASO DEL DISTRITO FEDERAL).

D) DELEGADOS EFECTIVOS DE JOVENES Y MUJERES ELEGIDOS POR AFILIADOS DE DICHS GENEROS.



- E) EL CONSEJO POLITICO DE LA AGRUPACIÒN PODRÀ ACORDAR QUE EL COMITÈ EJECUTIVO NACIONAL EMITA LA CONVOCATORIA RESPECTIVAMENTE PARA CADA ASAMBLEA NACIONAL, ESTATAL, Y DEL DISTRITO FEDERAL, DEPENDIENDO DE LOS ASUNTOS QUE SE DEBAN TRATAR.
- F) LA ASAMBLEA NACIONAL DEBERA REUNIRSE CADA TRES AÑOS EN SU CARÀCTER ORDINARIO Y EN FORMA EXTRAORDINARIA CUANDO EL CONSEJO POLÌTICO CORRESPONDIENTE LO ACUERDE.
- G) LAS RESOLUCIONES SE TOMARÀN EN VOTACIÒN ECONÒMICA O EN VOTACIÒN DIRECTA Y SECRETA DE LOS INTEGRANTES, EL ESCRUTINIO SE HARÀ PÙBLICO Y ABIERTO SEGÙN LO RESUELVA LA ASAMBLEA.
- H) PARA QUE UNA ASAMBLEA SEA VÀLIDA SE REQUIERE LA PRESENCIA DE POR LO MENOS EL CINCUENTA POR CIENTO MAS UNO DE SUS INTEGRANTES PARA TAL EFECTO EL PRESIDENTE O EL SECRETARIO NOMBRARÀ A LOS ESCRUTADORES RESPECTIVOS.
- I) SI NO EXISTIERA QUORUM LEGAL PARA SESIONAR EN LA FECHA Y HORA SEÑALADA SE CONVOCARÀ DENTRO DE LAS 24 HRS. SIGUIENTES, CON LOS MIEMBROS QUE SE PRESENTEN.

#### SON ATRIBUCIONES DE LA ASAMBLEA NACIONAL.

- 1.- ELEGIR DE ENTRE SUS MIEMBROS Y AFILIADOS A QUIEN SERÀ EL PRESIDENTE Y SECRETARIO GENERAL DE LA AGRUPACIÒN.
- 2.- MODIFICAR O EN SU CASO ADICIONAR REFORMAS A LOS DOCUMENTOS BÀSICOS DE LA AGRUPACIÒN “ESTRUCTURA CIUDADANA” QUE CONSIDEREN LA MAYORIA DE LOS INTEGRANTES DE LA ASAMBLEA NACIONAL.
- 3.- EVALUAR LA POLÌTICA ECONÒMICA Y SOCIAL DEL PAÌS Y PROPONER LAS ESTRATEGIAS DE ACCIÒN A LOS ÒRGANOS DE DIRECCIÒN QUE CORRESPONDA.

4.- TODAS LAS QUE POR SU NATURALEZA Y DECISIÓN MAYORITARIA DE LOS INTEGRANTES DE LA ASAMBLEA NACIONAL CONSIDEREN NECESARIOS.

#### **ARTICULO 9.**

LAS ASAMBLEAS EN LAS ENTIDADES FEDERATIVAS Y DEL DISTRITO FEDERAL TENDRÀ LAS SIGUIENTES ATRIBUCIONES:

- A) EVALUAR LA SITUACIÓN POLÍTICA, ECONÒMICA Y SOCIAL DE LOS ESTADOS Y DEL DISTRITO FEDERAL Y PROPONDRÀ ESTRATEGIAS DE LA ACCIÒN A LOS ÒRGANOS DE DIRECCIÒN DE LA AGRUPACIÒN.
- B) ELEGIR DE ENTRE SUS MIEMBROS AFILIADOS A LOS DELEGADOS ESTATALES Y DISTRITO FEDERAL QUIENES FUNGIRAN COMO PRESIDENTE Y SECRETARIO DE LA AGRUPACIÒN, TOMANDO LA PROTESTA RESPECTIVA.
- C) RESOLVER LOS ASUNTOS SEÑALADOS POR LA CONVOCATORIA Y LOS QUE DECIDA LA MAYORÌA DE LOS INTEGRANTES Y QUE SEAN PUESTOS A SU CONSIDERACIÒN.

#### **ARTICULO 10.**

ASAMBLEAS DE LOS COMITES DISTRITALES, MUNICIPALES, Y DELEGACIONALES EN EL CASO DEL DISTRITO FEDERAL.

- A) SE CONSTITUYEN POR DELEGADOS ELECTOS EN LAS SECCIONES ELECTORALES O CELULAS DE BASE POR LOS AFILIADOS E INTEGRANTES DE LOS COMITÈS DIRECTIVOS CORRESPONDIENTES.
- B) LAS ASAMBLEAS ORDINARIAS SERÀN CONVOCADAS UNA VEZ AL AÑO POR EL COMITÈ RESPECTIVO.
- C) LA ASAMBLEA, DISTRITAL Y DELEGACIONAL EN EL CASO DEL DISTRITO FEDERAL, EXTRAORDINARIAS SERÀN CONVOCADAS A SOLICITUD DE LOS COMITÈS RESPECTIVOS O POR LOS AFILIADOS.

## **ATRIBUCIONES DE LAS ASAMBLEAS DISTRIALES, MUNICIPALES Y DELEGACIONALES EN EL CASO DEL D.F.**

### **ARTICULO 11.**

A) SE ELEGIRÀ EL PRESIDENTE Y SECRETARIO GENERAL DEL COMITÈ DIRECTIVO DELEGACIONAL Y DISTRIAL, Y SI ES PARA PREPARAR LA DEL NIVEL INMEDIATO SUPERIOR ELIGIRA A SUS PROPIOS DELEGADOS.

B) EVALUAR LA SITUACIÒN POLÌTICA, ECONÒMICA Y SOCIAL DE LA DELEGACIÒN RESPECTIVA O DISTRITO ELECTORAL Y MUNICIPIO, EN RELACIÒN CON LOS DOCUMENTOS BÀSICOS.

C) APROBAR EL PROGRAMA DE TRABAJO TANTO DELEGACIONALES COMO DISTRIAL Y MUNICIPAL.

ESTRUCTURA CIUDADANA TENDRA:

## **UN CONSEJO POLÌTICO NACIONAL Y CONSEJOS POLÌTICOS EN LAS ENTIDADES FEDERATIVAS Y DEL DISTRITO FEDERAL.**

### **ARTICULO 12.**

LOS CONSEJOS POLÌTICOS DE LA UNIÒN NACIONAL DE CIUDADANOS, TANTO NACIONAL, DE LAS ENTIDADES FEDERATIVAS Y DEL DISTRITO FEDERAL Y DEMÀS ORGANOS DIRECTIVOS SON: ORGANOS DE DIRECCIÒN COLEGIADA QUE ORIENTARAN LAS ACTIVIDADES DE LA AGRUPACIÒN.

LO INTEGRAN:

- A) LOS INTEGRANTES DEL COMITÉ EJECUTIVO NACIONAL, LOS PRESIDENTES Y SECRETARIOS GENERALES DE LOS DEMAS COMITES DIRECTIVOS Y LOS QUE RESULTEN ELECTOS SEGUN EL NUMERO DE AFILIADOS.
- B) POR CADA CONSEJERO PROPIETARIO SE NOMBRARÀ UN SUPLENTE.
- C) EL NÙMERO DE CONSEJEROS SE HARÀ DE ACUERDO AL NÙMERO DE AFILIADOS EN CADA DISTRITO, MUNICIPIO O DELEGACION EN EL CASO DEL DISTRITO FEDERAL.
- D) SE PROPONDRÀN CUADROS DISTINGUIDOS QUE SERÀN LOS EXPRESIDENTES Y CIUDADANOS ADHERENTES.
- E) EL CONSEJO POLÌTICO NACIONAL FUNCIONARÀ EN PLENO EN SESIONES PUBLICAS O PRIVADAS EN LAS FECHAS Y EL ORDEN DEL DÌA PREVISTOS POR LA CONVOCATORIA.
- F) SE HARÀ UNA CALENDARIZACIÒN DE SESIONES ORDINARIAS CADA SEIS MESES Y EXTRAORDINARIAS CONFORME SE ACUERDE.
- G) LAS RESOLUCIONES SE HARÀN POR MAYORÌA DE VOTOS EN VOTACIÒN ECONÒMICA O MEDIANTE VOTACIÒN DIRECTA O SECRETA.
- H) DURARAN EN SU CARGO TRES AÑOS.

### **ARTICULO 13.**

LA MESA DEL COSEJO POLÌTICO NACIONAL ESTARÀ INTEGRADA POR:

- A) UN PRESIDENTE QUE SERÀ EL PRESIDENTE DEL COMITÉ EJECUTIVO NACIONAL.
- B) UN SECRETARIO QUE SERÀ EL SECRETARIO GENERAL DEL COMITÉ EJECUTIVO NACIONAL.

C) UN VICEPRESIDENTE A PROPUESTA DEL PRESIDENTE DEL COMITÉ EJECUTIVO NACIONAL.

D) UN SECRETARIO TÉCNICO A PROPUESTA DEL PRESIDENTE DEL COMITÉ EJECUTIVO NACIONAL.

#### **ARTICULO 14.**

DEBEN TOMAR PROTESTA TODOS LOS INTEGRANTES DEL CONSEJO POLÍTICO ANTE SU PRESIDENTE, LO MISMO SE HARÀ CADA VEZ QUE HAYA CAMBIO DE CONSEJEROS.

#### **ARTICULO 15.**

ATRIBUCIONES DEL CONSEJO POLÍTICO NACIONAL.

A) EVALUAR Y APROBAR EN SU CASO EL PROGRAMA DE TRABAJO DEL COMITÉ DIRECTIVO NACIONAL DE LA AGRUPACIÓN.

B) ACORDAR Y APROBAR LA CONVOCATORIA PARA LAS ASAMBLEAS TANTO NACIONAL, ESTATAL Y DEL DISTRITO FEDERAL.

C) VETAR O EN SU CASO APLICAR LAS SANCIONES QUE CORRESPONDAN A LOS AFILIADOS, DIRIGENTES, CUYA PRESENCIA SE CONSIDERE INCONVENIENTE PARA LA AGRUPACIÓN ASÌ COMO CONOCER LOS RECURSOS QUE INTERPONGAN EN SU DEFENSA.

D) OTORGAR RECONOCIMIENTOS A LOS AFILIADOS Y DIRIGENTES DE LA AGRUPACIÓN.

E) EVALUAR Y EN SU CASO APROBAR LOS CONVENIOS DE COLABORACIÓN CON LAS ORGANIZACIONES POLÍTICAS.

F) ANALIZAR LOS PLANTEAMIENTOS DE LOS AFILIADOS Y DIRIGENTES RESPECTO A LAS DEMANDAS QUE SE LE PLANTEEN Y DICTAR LAS RESOLUCIONES QUE CORRESPONDAN.

G) DETERMINAR EL PROCEDIMIENTO DE ELECCIÓN DE DIRIGENTES Y POSTULACIÓN DE CANDIDATOS A CARGOS DE ELECCIÓN POPULAR

SEGÙN CONVENIOS. PREVIA CONSULTA DE LOS CONSEJOS POLÍTICOS RESPECTIVOS.

H) ELEGIR AL PRESIDENTE Y AL SECRETARIO GENERAL DE LA AGRUPACIÓN EN CASO DE AUSENCIA ABSOLUTA DE SUS TITULARES, HASTA EN TANTO LA ASAMBLEA NACIONAL HAGA ELECCIONES O RATIFICACIONES CORRESPONDIENTES.

I) EJERCER LAS DEMÀS ATRIBUCIONES QUE LE OTORQUE LA ASAMBLEA NACIONAL Y LOS PRESENTES ESTATUTOS.

## **INTEGRACION DEL COMITÉ DIRECTIVO NACIONAL**

### **ARTICULO 16.**

EL COMITÉ EJECUTIVO NACIONAL DE LA AGRUPACIÓN ES UN ÒRGANO QUE DIRIGE LAS ACTIVIDADES CORRESPONDIENTES A LA ORGANIZACIÓN Y OPERACIÓN QUE DETERMINE LA ASAMBLEA NACIONAL Y EL CONSEJO POLÍTICO.

SE ENCUENTRA INTEGRADO POR UN PRESIDENTE, UN SECRETARIO GENERAL, DE ORGANIZACIÓN, DE ADMINISTRACIÓN Y FINANZAS, DE OPERACIÓN ELECTORAL, DISCIPLINARIA DE HONOR Y JUSTICIA, DE ASUNTOS JURÍDICOS, DE MUJERES, DE JOVENES, DE LA TERCERA EDAD, DE COMUNICACIÓN SOCIAL, DE CULTURA FISICA, DEPORTE Y RECREACION Y LAS QUE DETERMINE LA ASAMBLEA NACIONAL.

### **ARTICULO 17.**

INTEGRACIÓN DE LOS COMITES DIRECTIVOS DE LAS ENTIDADES FEDERATIVAS Y DISTRITO FEDERAL ASÌ COMO DE LOS DEMÀS ÒRGANOS RESPECTIVOS.

ESTARÀN INTEGRADOS POR UN PRESIDENTE UN SECRETARIO GENERAL, DE ORGANIZACIÓN, DE ADMINISTRACIÓN Y FINANZAS, DE OPERACIÓN ELECTORAL, DISCIPLINARIA DE HONOR Y JUSTICIA, DE

ASUNTOS JURÍDICOS, DE MUJERES, DE JOVENES, DE LA TERCERA EDAD Y LAS DEMÀS QUE DETERMINE LA ASAMBLEA NACIONAL.

## **ATRIBUCIONES DEL COMITÉ EJECUTIVO NACIONAL, DE LA AGRUPACION**

- A) RENDIR ANTE LA ASAMBLEA NACIONAL Y CONSEJO POLÍTICO NACIONAL UN INFORME DE SUS ACTIVIDADES.
- B) INFORMAR AL CONSEJO POLÍTICO NACIONAL SOBRE LA APLICACIÓN DE LOS RECURSOS FINANCIEROS.
- C) CUMPLIR Y HACER CUMPLIR, LA DECLARACIÓN DE PRINCIPIOS PROGRAMA DE ACCIÓN, ESTATUTOS, LAS DETERMINACIONES DE LA ASAMBLEA NACIONAL, Y DEL CONSEJO POLÍTICO NACIONAL.
- D) MANTENER ACTUALIZADO EL REGISTRO DE AFILIADOS CUMPLIENDO CON LAS NORMAS ESTATUTARIAS.
- E) COORDINAR LAS ACTIVIDADES DE LOS COMITES DIRECTIVOS ESTATALES DEL DISTRITO FEDERAL, ASÌ COMO TENER COMUNICACIÓN PERMANENTE CON LOS MISMOS.
- F) REPRESENTAR A LA AGRUPACIÓN EN LOS ASUNTOS QUE LE SEAN DE SU COMPETENCIA.
- G) CONVOCAR AL CONSEJO NACIONAL PARA SU ASAMBLEA RESPECTIVA.
- H) SESIONAR POR LO MENOS UNA VEZ AL MES, PARA LA ATENCIÓN DE LOS ASUNTOS DE SU COMPETENCIA.
- I) CREAR PARA EL MEJOR DESEMPEÑO DE SUS FUNCIONES LAS SECRETARIAS, SUBSECRETARIAS Y COORDINACIONES REGIONALES NECESARIAS.
- J) RECABAR LAS CUOTAS Y APORTACIONES DE LOS AFILIADOS Y ADHERENTES EXPIDIENDO LOS RECIBOS CORRESPONDIENTES.

K) PROMOVER CONJUNTAMENTE, CON DEMÁS ÓRGANOS DIRECTIVOS LA SOLUCIÓN DE LOS PROBLEMAS DE SU COMUNIDAD.

I.- ELABORAR Y APROBAR EL PROGRAMA DE ACTIVIDADES DE LAS SECRETARÍAS Y DE LOS ÓRGANOS DE APOYO.

II.- LAS DEMÁS QUE LES SEÑALEN LOS ESTATUTOS.

## **ATRIBUCIONES DE LOS COMITES ESTATALES Y DEL DISTRITO FEDERAL, MUNICIPALES, DELEGACIONALES Y DISTRITALES**

### **ARTICULO 18.**

- 1.- LOS COMITES DIRECTIVOS ESTATALES Y DEL DISTRITO FEDERAL, DISTRITALES, MUNICIPALES Y DELEGACIONALES (EN EL CASO DEL DISTRITO FEDERAL), SON ORGANOS COLEGIADOS PERMANENTES DE ORGANIZACIÓN Y OPERACIÓN CUYO CARGO QUEDA LA EJECUCIÓN DE LAS DETERMINACIONES DE LA ASAMBLEA NACIONAL, DEL CONSEJO Y DEL COMITÉ EJECUTIVO NACIONAL.
- 2.- CORRESPONDE A ESTOS COMITES DIRECTIVOS CUMPLIR Y HACER CUMPLIR LOS DOCUMENTOS BÁSICOS Y LAS RESOLUCIONES DE LOS ÓRGANOS SUPERIORES DE LA AGRUPACIÓN.
- 3.- PROMOVER LA FORMACIÓN DE CÍRCULOS DE BASE, MANTENER ACTUALIZADO EL REGISTRO DE ALFILIADOS ASÍ COMO INFORMAR MENSUALMENTE A LOS ORGANOS DIRECTIVOS DE SUPERIOR JERARQUÍA.
- 4.- ELABORAR SU PROGRAMA ANUAL DE ACTIVIDADES Y SOMETERLO A CONSIDERACIÓN Y APROBACIÓN EN SU CASO DE LOS CONSEJEROS RESPECTIVOS,
- 5.- RENDIR EL INFORME ANUAL DE ACTIVIDADES Y ENVIARLAS A LAS INSTANCIAS CORRESPONDIENTES.



- 6.- ORGANIZAR Y CAPACITAR A LA ESTRUCTURA ELECTORAL DEL A AGRUPACIÒN.
- 7.- RECABAR LAS CUOTAS Y APORTACIONES DE LOS AFILIADOS Y ADHERENTES EXPIDIENDO LOS RECIBOS CORRESPONDIENTES.
- 8.- Y LAS DEMÀS QUE LE ATRIBUYAN LOS ESTATUTOS.

## **ARTICULO 19.**

### **ATRIBUCIONES DEL PRESIDENTE DEL EJECUTIVO NACIONAL.**

- 1.- EL PRESIDENTE ES LA MÀS ALTA AUTORIDAD EJECUTIVA, ADMINISTRATIVA Y REPRESENTATIVA DE LA AGRUPACIÒN.
- 2.- EN CASO DE AUSENCIA DEFINITIVA O TEMPORAL, EL SECRETARIO GENERAL LO SUSTITUYE TEMPORALMENTE Y LA ASAMBLEA NACIONAL DESIGNARA AL QUE LO SUSTITUYA POR EL PERIÒDO RESTANTE.
- 3.- REPRESENTAR A LA AGRUPACIÒN ANTE LOS PODERES FEDERALES Y ESTATALES Y DEL DISTRITO FEDERAL ASÌ COMO CON ORGANIZACIONES SOCIALES Y POLÌTICAS.
- 4.- PROPONER LOS NOMBRAMIENTOS DE LOS SECRETARIOS Y LOS TITULARES DE LOS ÒRGANOS DE APOYO.
- 5.- CONVOCAR A LAS REUNIONES DEL COMITÈ EJECUTIVO NACIONAL.
- 6.- PRESENTAR EL INFORME DE ACTIVIDADES A LA ASAMBLEA NACIONAL.
- 7.- NOTIFICAR AL INSTITUTO FEDERAL ELECTORAL LAS REFORMAS DE SU DECLARACIÒN DE PRINCIPIOS, PROGRAMA DE ACCIÒN Y LOS ESTATUTOS.
- 8.- DIRIGIR LA GESTIÒN ADMINISTRATIVA Y FINANCIERA DE LA AGRUPACIÒN, NOMBRAR AL PERSONAL ADMINISTRATIVO DE APOYO.

- 9.- SOMETER A LA CONSIDERACIÓN DE LA ASAMBLEA NACIONAL SU PROGRAMA DE ACTIVIDADES.
- 10.-EXPEDIR Y FIRMAR CON EL SECRETARIO GENERAL LOS NOMBRAMIENTOS ACORDADOS.
- 11.-REPRESENTAR A LA AGRUPACIÓN CON TODAS LAS FACULTADES DE APODERADO GENERAL PARA PLEITOS Y COBRANZAS, ACTOS DE ADMINISTRACIÓN, ACTOS DE DOMINIO, INCLUYENDO UNA CLÀUSULA ESPECIAL DE DELEGAR LAS QUE SEAN NECESARIAS.
- 12.-FIRMAR LAS CONVOCATORIAS DEL CONSEJO POLITICO Y LA DE LA ASAMBLEA GENERAL SIN SER NECESARIA LA FIRMA DE LOS INTEGRANTES DEL COMITÉ EJECUTIVO NACIONAL
- 13.-LAS DEMÀS QUE ENCOMIENDE LA ASAMBLEA NACIONAL Y EL CONSEJO POLÌTICO Y LOS DOCUMENTOS BÀSICOS.

#### **ARTICULO 20.**

ATRIBUCIONES DEL SECRETARIO GENERAL DEL COMITÉ EJECUTIVO NACIONAL DE LA AGRUPACIÓN.

1.- EL SECRETARIO GENERAL DURA EN SU CARGO TRES AÑOS Y ES ELEGIDO CON EL PRESIDENTE EN LA ASAMBLEA NACIONAL Y TIENE LAS SIGUIENTES FUNCIONES:

- A) DIRIGIR LAS ASAMBLEAS, ORGANIZAR LAS REUNIONES DEL COMITÉ EJECUTIVO NACIONAL.
- B) COORDINAR EL TRABAJO DE LAS SECRETARIAS Y ÒRGANOS DE APOYO DE LA AGRUPACIÓN.
- C) FUNGIR COMO SECRETARIO EN LA ASAMBLEA NACIONAL Y DEL CONSEJO.
- D) SUSCRIBIR CON EL PRESIDENTE LOS NOMBRAMIENTOS Y ACUERDOS DE LA AGRUPACIÓN.

E) FIRMAR CON EL PRESIDENTE LAS CREDENCIALES DE AFILIADOS Y AFILIADOS.

F) APOYAR EN LA EJECUCIÓN DE LOS PROGRAMAS DE TRABAJO Y DE ORGANIZACIÓN DEL COMITÉ EJECUTIVO NACIONAL DE LA AGRUPACIÓN.

#### **ARTICULO 21.**

ATRIBUCIONES Y FACULTADES DE LA SECRETARIA DE ORGANIZACIÓN:

A) ELABORAR UN PRONTUARIO ANUAL DE ACTIVIDADES DE LA AGRUPACIÓN.

B) TENER ACTUALIZADO EL PADRON DE AFILIADOS DE LA AGRUPACIÓN Y TENERLO A DISPOSICIÓN DE LOS ÓRGANOS DIRECTIVOS.

C) LLEVAR UN REGISTRO DE TODAS LAS ACTIVIDADES DE LA AGRUPACIÓN COORDINANDO Y SUPERVISANDO SUS ESTRUCTURAS.

D) ELABORAR PROGRAMAS QUE LLEVEN AL FORTALECIMIENTO DE LA PRESENCIA DE LA AGRUPACIÓN EN TODOS SUS AMBITOS.

E) SUPLIR AL SECRETARIO GENERAL EN SUS FALTAS TEMPORALES.

F) LAS DEMÁS QUE LE ESTABLEZCAN LOS DOCUMENTOS BASICOS Y LE CONFIERA EL PRESIDENTE DE LA AGRUPACIÓN.

#### **ARTICULO 22.**

ATRIBUCIONES Y FACULTADES DE LA SECRETARIA DE ADMINISTRACIÓN Y FINANZAS:

A) ADMINISTRAR, RESGUARDAR Y CONTROLAR LOS RECURSOS Y PATRIMONIO DE LA AGRUPACIÓN.

- B) PROMOVER ACCIONES PARA EL FINANCIAMIENTO DE LA AGRUPACIÓN DE CONFORMIDAD CON LO PREVISTO EN LOS DOCUMENTOS BÁSICOS DE LA AGRUPACIÓN.
- C) ELABORAR LA INFORMACIÓN CONTABLE Y FINANCIERA Y SER RESPONSABLE DE SU PRESENTACIÓN ANTE LAS AUTORIDADES COMPETENTES.
- D) ESTABLECER NORMAS PARA LA ADMINISTRACIÓN Y CONTROL DEL REGISTRO DE AFILIADOS.
- E) ADMINISTRAR LOS RECURSOS HUMANOS FINANCIEROS Y MATERIALES DE LA AGRUPACIÓN.
- F) LAS DEMÁS NECESARIAS QUE CONTRIBUYAN AL MEJOR DESEMPEÑO DE SUS FUNCIONES EN CUMPLIMIENTO IRRESTRICTO A LOS DOCUMENTOS BÁSICOS.

### **ARTICULO 23.**

ATRIBUCIONES Y FACULTADES DE LA SECRETARÍA DE OPERACIÓN ELECTORAL.

- A) ELABORAR UN PROGRAMA ANUAL DE ACTIVIDADES.
- B) LLEVAR ACABO PROGRAMAS DE CAPACITACIÓN CON RESPECTO AL AMBITO ELECTORAL.
- C) HACER PROPUESTAS PARA LAS REFORMAS A LAS LEYES ELECTORALES VIGENTES EN EL ÁMBITO FEDERAL.
- D) PROMOVER Y DISEÑAR LA NORMATIVIDAD, LA ESTRUCTURA COMO SON LA DEL REGISTRO DE ASPIRANTES A PUESTOS DE DIRIGENCIA .
- E) REALIZAR LOS CONVENIOS Y PROPONERLOS AL COMITÉ EJECUTIVO NACIONAL DE COALICIONES O PARTICIPACIONES CON PARTIDOS POLÍTICOS Y ORGANIZACIONES POLÍTICAS.

F) LAS DEMÁS QUE LE OTORGUEN LOS DOCUMENTOS BÁSICOS Y EL PRESIDENTE DEL COMITÉ EJECUTIVO NACIONAL DE LA AGRUPACIÓN.

#### **ARTICULO 24.**

ATRIBUCIONES Y RESPONSABILIDADES DE LA SECRETARIA DISCIPLINARIA DE HONOR Y JUSTICIA:

A) ES EL ENCARGADO DE LLEVAR A CABO LAS NORMAS DISCIPLINARIAS QUE RIJAN A LA AGRUPACIÓN SEÑALANDO LAS DEFICIENCIAS Y CONDUCTAS ADVERSAS A LAS PROMULGADAS POR LA AGRUPACIÓN POLÍTICA.

B) HACER LA INVITACIÓN A LOS AFILIADOS DE LA AGRUPACIÓN QUE FUNJAN U OCUPEN UN CARGO DE ELECCIÓN POPULAR O UN CARGO COMO SERVIDORES PÚBLICOS, QUE CUMPLAN HONESTAMENTE EL DESEMPEÑO DE SUS FUNCIONES.

C) INFORMAR AL CONSEJO POLÍTICO NACIONAL LAS IRREGULARIDADES DE LOS AFILIADOS Y DIRIGENTES PARA QUE SE CORRIJAN CON PRONTITUD.

D) OTORGAR ESTIMULOS A LOS AFILIADOS QUE OBSERVEN CON HONESTIDAD LOS DOCUMENTOS BÁSICOS Y LLEVEN A CABO ACCIONES QUE AMERITEN TAL PREMIO O ESTIMULO.

E) APLICAR SANCIONES Y SUSPENSIONES TEMPORALES O DEFINITIVAS DE LOS DERECHOS DE LOS AFILIADOS.

F) LAS DEMÁS QUE LE CONFIERAN LOS DOCUMENTOS BÁSICOS.

#### **ARTICULO 25.**

ATRIBUCIONES Y RESPONSABILIDADES DE LA SECRETARÍA DE ASUNTOS JURIDICOS DE LA AGRUPACIÓN.

A) ES LA ENCARGADA DE LA DEFENSA JURIDICA DE LA AGRUPACIÓN.

B) SERÁ LA ENCARGADA DE RESOLVER LOS CONFLICTOS INTERNOS EN DONDE SE PREVEA UN ARBITRAJE JURÍDICO DE LOS ÓRGANOS DIRECTIVOS EN TODOS SUS NIVELES Y TAMBIÉN DE TODOS SUS AFILIADOS PRESTANDO APOYO Y ASESORÍA JURÍDICA.

C) LAS DEMÁS QUE LE CONFIERA EL PRESIDENTE DE LA AGRUPACIÓN Y LOS ESTATUTOS.

#### **ARTICULO 26.**

FACULTADES Y OBLIGACIONES DE LA SECRETARIA DE LA MUJER.

A) EN LA AGRUPACIÓN SE INTEGRA LA MUJER EN TODOS LOS ÁMBITOS DE LA ORGANIZACIÓN.

B) LA MUJER PODRÁ OCUPAR CUALQUIER CARGO EN TODOS LOS NIVELES DE LA AGRUPACIÓN Y SERÁ PROPUESTA A CUALQUIER CARGO DE ELECCIÓN POPULAR QUE SE CONVenga CON LAS ORGANIZACIONES DE LOS PARTIDOS POLÍTICOS.

C) SU AFILIACIÓN SERÁ INDIVIDUAL VOLUNTARÍA Y TENDRÁ LOS MISMOS DERECHOS Y OBLIGACIONES DE ACATAR Y DIFUNDIR LA DECLARACIÓN DE PRINCIPIOS, PROGRAMA DE ACCIÓN, ESTATUTOS DE LA AGRUPACIÓN.

D) LAS DEMÁS QUE LE OTORGUEN LOS DOCUMENTOS BÁSICOS Y EL PRESIDENTE DE LA AGRUPACIÓN.

#### **ARTICULO 27.**

ATRIBUCIONES Y RESPONSABILIDADES DE LA SECRETARÍA DE LOS JOVENES:

A) LOS JOVENES SE INCORPORAN A LA AGRUPACIÓN POLÍTICA COMO UNO DE LOS SECTORES PREPONDERANTES Y ESTIMULANTES A LA DEMOCRACIA.

- B) LOS JOVENES SE VINCULARÁN EN LA AGRUPACIÓN EN UN SENTIDO PROPOSITIVO Y CRÍTICO LUCHANDO A FAVOR DEL PUEBLO Y PARA EL PUEBLO BUSCANDO UNA DEMOCRACIA CONSOLIDADA.
- C) PODRÁN ACCEDER A LOS CARGOS DE DIRIGENCIA Y A CARGOS DE ELECCIÓN POPULAR EN DONDE EXISTAN CONVENIOS DE LA AGRUPACIÓN CON PARTIDOS POLÍTICOS Y ORGANIZACIONES NACIONALES.
- D) LA AFILIACIÓN SERÁ INDIVIDUAL Y TENDRÁN LA OBLIGACIÓN DE PROMOVER LA INCORPORACIÓN DE UN MAYOR NÚMERO DE JOVENES A LA AGRUPACIÓN.
- E) TENDRÁN DERECHO A LOS SERVICIOS SOCIALES QUE PRESTE LA AGRUPACIÓN.
- F) LAS DEMÁS QUE LE CONFIERA EL PRESIDENTE DE LA AGRUPACIÓN Y LOS DOCUMENTOS BÁSICOS.

#### **ARTICULO 28.**

ATRIBUCIONES Y RESPONSABILIDADES DE LA SECRETARÍA DE LA TERCERA EDAD.

- A) DIFUNDIR PLENAMENTE LA OBSERVANCIA DE LA DECLARACIÓN DE PRINCIPIOS, PROGRAMA DE ACCIÓN Y ESTATUTOS.
- B) CONTAR CON LOS SERVICIOS SOCIALES QUE PRESTE A LA AGRUPACIÓN EN TODAS LAS RAMAS CIENTIFICAS, CULTURALES Y TÉCNICAS.
- C) CONTAR CON ASESORAMIENTO EN TODAS LAS ÁREAS DE SU COMPETENCIA.
- D) REALIZAR LAS FUNCIONES QUE LE OTORGUEN LOS DOCUMENTOS BÁSICOS Y EL PRESIDENTE DE LA AGRUPACIÓN.

## **ARTICULO 28 BIS**

ATRIBUCIONES Y RESPONSABILIDADES DE LA SECRETARÍA DE COMUNICACIÓN SOCIAL:

- A) DIFUNDIR LAS ACTIVIDADES QUE REALICE LA AGRUPACION A TRAVEZ DE LOS DIVERSOS MEDIOS DE COMUNICACIÓN, ASI COMO DE LOS MEDIOS QUE ELABORE LA PROPIA AGRUPACION.
- B) EMITIR BOLETINES Y CONVOCAR A CONFERENCIAS DE PRENSA PARA DAR A CONOCER LAS ACTIVIDADES DE LA AGRUPACION, ASI COMO LOS PRONUNCIAMIENTOS QUE ESTA EMITA EN RELACION CON LOS OBJETIVOS QUE PERSIGUE.

## **ARTICULO 28 TER**

ATRIBUCIONES Y RESPONSABILIDADES DE LA SECRETARÍA DE CULTURA FISICA, DEPORTE Y RECREACION:

- A) DESTACAR LA CULTURA FISICA COMO UNA SENSIBILIDAD INTEGRAL AL DESENVOLVIMIENTO CIUDADANO.
- B) PROMOCIONAR AL DEPORTE EN SU VINCULACION AL DESARROLLO SOCIAL Y CONCRETAR SU ACTIVIDAD POPULAR Y REPRESENTATIVA.
- C) VINCULAR LA ACTIVIDAD VOLUNTARIA A LA EXPLOSION DEL QUEHACER FISICO, POBLACIONAL, EN EL DEPORTE PARA TODOS Y LA RECREACION.

## **ARTICULO 29.**

LOS CARGOS DE DIRIGENTES DE LA AGRUPACIÓN EN TODOS LOS NIVELES NO EXCEDERÁ DEL 70% DEL MISMO GENERO.

## **ARTICULO 30.**



LAS SECRETARIAS QUE LA ASAMBLEA NACIONAL DETERMINE ADJUNTAR A LOS DOCUMENTOS BÁSICOS SUS RESPONSABILIDADES Y OBLIGACIONES SERÁN INCLUIDAS EN EL REGLAMENTO INTERNO DE LA AGRUPACIÓN.

## **ARTICULOS TRANSITORIOS**

### **PRIMERO.**

LOS PRESENTES ESTATUTOS ENTRARÁN EN VIGOR AL SER SANCIONADOS POR LOS ÓRGANOS COMPETENTES QUE SEÑALA LA CONSTITUCIÓN Y LAS LEYES DE LA MATERÍA.

### **SEGUNDO.**

LAS ADICIONES Y MODIFICACIONES A LOS DOCUMENTOS BÁSICOS DE LA UNIÓN NACIONAL DE CIUDADANOS SE COMUNICARÁN EN TIEMPO Y FORMA AL CONSEJO GENERAL DEL INSTITUTO FEDERAL DE ACUERDO A LOS APARTADOS DE SU ORDENAMIENTO LEGAL.

### **TERCERO.**

LOS PRESENTES ESTATUTOS ENTRARÁN EN VIGOR A PARTIR DE LA FECHA DE PUBLICACIÓN.

### **CUARTO.**

EN LA ETAPA INICIAL DE LA UNIÓN LOS INTEGRANTES DE LOS COMITES DIRECTIVOS TANTO ESTATALES, DEL DISTRITO FEDERAL, DELEGACIONALES Y DISTRITALES, DEBERÁN PROMOVER LA AFILIACIÓN DE CIUDADANAS Y CIUDADANOS QUE VIVAN EN SUS RESPECTIVAS JURISDICCIONES O DEMARCACIONES.

### **QUINTO.**

EN SU INICIO LA UNIÓN NACIONAL DE CIUDADANOS, LAS ELECCIONES CONSTITUTIVAS DE SUS ORGANOS DE DIRECCIÓN NO SERÁ APLICADO EL REQUISITO DE CONVOCATORIA, QUEDA FACULTADO EL PRESIDENTE DEL COMITÉ EJECUTIVO NACIONAL DE NOMBRAR AL FUNCIONARIO INTEGRANTE DEL COMITÉ EJECUTIVO NACIONAL PARA QUE LO REPRESENTA EN LAS ASAMBLEAS DE LAS ENTIDADES FEDERATIVAS.

**SEXTO**

EN SU INICIO ESTRUCTURA CIUDADANA INTEGRARA DELEGACIONES ESTATALES QUE SERAN LOS COMITES DIRECTIVOS ESTATALES Y CONFORME SE VAYAN INTEGRANDO FORMARAN PARTE DEL CONSEJO POLÍTICO Y DE LA ASAMBLEA GENERAL COMO LO ESTABLECEN LOS ESTATUTOS DE LA AGRUPACIÓN

**SEPTIMO.**

EL DELEGADO ELECTO EN CADA ESTADO QUEDA FACULTADO PARA INTEGRAR EN SU INICIO LOS COMITES MUNICIPALES, LOS COMITES DELEGACIONALES EN EL CASO DEL DISTRITO FEDERAL Y LOS COMITES DISTRITALES EN CADA ENTIDAD FEDERATIVA QUE REPRESENTA, SIN NECESIDAD DE CONVOCATORIA DE ESTRUCTURA CIUDADANA.

**ANÁLISIS SOBRE EL CUMPLIMIENTO CONSTITUCIONAL Y LEGAL DE LA DECLARACIÓN DE PRINCIPIOS DE LA ASOCIACIÓN DE CIUDADANOS DENOMINADA “ESTRUCTURA CIUDADANA”**

DOCUMENTO COFIPE	DECLARACIÓN DE PRINCIPIOS	OBSERVACIONES
<p><b>ARTÍCULO 25</b></p> <p>1. La declaración de principios invariablemente contendrá, por lo menos:</p> <p>a) La obligación de observar la Constitución y de respetar las leyes e instituciones que de ella emanen;</p> <p>b) Los principios ideológicos de carácter político, económico y social que postule;</p> <p>c) La obligación de no aceptar pacto o acuerdo que lo sujete o subordine a cualquier organización internacional o lo haga depender de entidades o partidos políticos extranjeros; así como no solicitar o, en su caso, rechazar toda clase de apoyo económico, político o propagandístico proveniente de extranjeros o de ministros de los cultos de cualquier religión o secta, así como de las asociaciones y organizaciones religiosas e iglesias y de cualquiera de las personas a las que este Código prohíbe financiar a los partidos políticos; y</p> <p>d) La obligación de conducir sus actividades por medios pacíficos y por la vía democrática.”</p>	<p>Página 3, 2do. párrafo.</p> <p>Página 3, 3er y 4to párrafos; Página 4, 3er y 4to. párrafos.</p>	<p>Sí cumple.</p> <p>Sí cumple.</p> <p>Cumple parcialmente ya que se permite celebrar convenios con cualquier organización del extranjero, no se obliga a no recibir apoyo económico o influencia política.</p> <p>No cumple, ya que no menciona la obligación de conducir sus actividades por medios pacíficos.</p>

**ANÁLISIS DE LA DECLARACIÓN DE PRINCIPIOS,  
PROGRAMA DE ACCIÓN Y ESTATUTOS**

**NOMBRE DE LA ASOCIACIÓN DE CIUDADANOS:** ESTRUCTURA CIUDADANA

HOJA No. 1

**ANÁLISIS DE LOS DOCUMENTOS BÁSICOS DE LA ASOCIACIÓN DE CIUDADANOS O AGRUPACIÓN POLÍTICA NACIONAL EN  
TÉRMINOS DE LOS INCISOS CONDUCENTES DE LOS ARTÍCULOS 25, 26 Y 27 DEL CÓDIGO FEDERAL DE INSTITUCIONES Y  
PROCEDIMIENTOS ELECTORALES**

**DECLARACIÓN DE PRINCIPIOS:**  
ARTÍCULO 25

I. LA DECLARACIÓN DE PRINCIPIOS INVARIABLEMENTE CONTENDRÁ, POR LO MENOS:

- a) Sí cumple.
- b) Sí cumple.
- c) Cumple parcialmente.
- d) No cumple.

**OBSERVACIONES:**  
Cumple parcialmente.

**PROGRAMA DE ACCIÓN:**  
ARTÍCULO 26

I. EL PROGRAMA DE ACCIÓN DETERMINARÁ LAS MEDIDAS PARA:

- a) Sí cumple.
- b) Sí cumple.
- c) Sí cumple.
- d) Cumple parcialmente.

**OBSERVACIONES:**  
Cumple parcialmente.

**ESTATUTOS**  
ARTÍCULO 27

I. LOS ESTATUTOS ESTABLECERÁN:

- a) Sí cumple.
- b) Cumple parcialmente.
- c) Cumple parcialmente.
- I. Sí cumple.
- II. Sí cumple.
- III. Sí cumple.
- IV. No cumple.
- d) No cumple.
- g). Cumple parcialmente.

**OBSERVACIONES:** Cumple parcialmente.

**ANÁLISIS DEL CUMPLIMIENTO CONSTITUCIONAL Y LEGAL DEL PROGRAMA DE ACCIÓN DE LA ASOCIACIÓN DE CIUDADANOS  
DENOMINADA  
“ESTRUCTURA CIUDADANA“**

COFIPE	DOCUMENTO	PROGRAMA DE ACCIÓN	OBSERVACIONES
<b>ARTÍCULO 26</b>			
1. El programa de acción determinará las medidas para:			
a) Realizar los postulados y alcanzar los objetivos enunciados en su declaración de principios;		Página 6.	Sí cumple.
b) Proponer políticas a fin de resolver los problemas nacionales;		Página 6, 2do y 4to párrafo; página 7.	Sí cumple.
c) Formar ideológica y políticamente a sus afiliados infundiéndoles en ellos el respeto al adversario y a sus derechos en la lucha política; y		Página 7, 3er y 4to párrafos.	Sí cumple.
d) Preparar la participación activa de sus militantes en los procesos electorales		Página 7, 4to párrafo.	Cumple parcialmente. Se menciona la participación activa en general pero no específicamente de los militantes en proceso electoral.

**ANÁLISIS SOBRE EL CUMPLIMIENTO CONSTITUCIONAL Y LEGAL DE LOS ESTATUTOS DE LA ASOCIACIÓN DE CIUDADANOS  
DENOMINADA  
“ESTRUCTURA CIUDADANA”**

DOCUMENTO	ESTATUTOS	OBSERVACIONES
<b>COFIPE</b>		
<b>ARTÍCULO 27</b>		
1. Los estatutos establecerán:		
a) La denominación del propio partido, el emblema y el color o colores que lo caractericen y diferencien de otros partidos políticos. La denominación y el emblema estarán exentos de alusiones religiosas o raciales;	Artículo 1 y 2.	Sí cumple.
b) Los procedimientos para la afiliación individual, libre y pacífica de sus miembros, así como sus derechos y obligaciones. Dentro de los derechos se incluirán el de participar personalmente o por medio de delegados en asambleas y convenciones, y el de poder ser integrante de los órganos directivos;	Artículo 4, inciso b). Artículo 5, incisos e) y b).	Cumple parcialmente, no especifica la participación en asambleas o convenciones.
c) Los procedimientos democráticos para la integración y renovación de los órganos directivos así como las funciones, facultades y obligaciones de los mismos. Entre sus órganos deberá contar, cuando menos, con los siguientes:	Artículo 6. Artículo 7, incisos a, b), c) y d).	Cumple parcialmente.
I. Una asamblea nacional o equivalente;	Artículo 8.	Sí cumple.
II. Un comité nacional o equivalente, que sea el representante nacional del partido;	Artículo 7.	Sí cumple.

**ANÁLISIS SOBRE EL CUMPLIMIENTO CONSTITUCIONAL Y LEGAL DE LOS ESTATUTOS DE LA ASOCIACIÓN DE CIUDADANOS  
DENOMINADA  
“ESTRUCTURA CIUDADANA”**

DOCUMENTO	ESTATUTOS	OBSERVACIONES
<b>COFIPE</b>		
<p>III. Comités o equivalentes en las entidades federativas; y</p> <p>IV. Un órgano responsable de la administración de su patrimonio y recursos financieros y de la presentación de los informes de ingresos y egresos anuales y de campaña a que se refiere el párrafo 1 del artículo 49-A de este Código.</p> <p>d) Las normas para la postulación democrática de sus candidatos;</p> <p>e) (...) No aplica</p> <p>f) (...) No aplica</p> <p>g) Las sanciones aplicables a los miembros que infrinjan sus disposiciones internas y los correspondientes medios y procedimientos de defensa.</p> <p><b>Numeral 9 del “Instructivo que deberá observarse para la obtención del registro como Agrupación Política Nacional en el año 2005, así como diversas disposiciones relativas a la revisión de los requisitos que se deben cumplir para dicho fin”</b></p>	<p>Artículo 7, inciso b).</p>	<p>Sí cumple.</p> <p>No cumple ya que no menciona el órgano responsable de la administración de su patrimonio.</p> <p>No cumple, no se menciona las normas para la postulación democrática de sus candidatos.</p> <p>Cumple parcialmente ya que no distingue sanciones ni describe procedimientos disciplinarios salvo la mención de la garantía de audiencia en el artículo 5 inciso g).</p>

**ANÁLISIS SOBRE EL CUMPLIMIENTO CONSTITUCIONAL Y LEGAL DE LOS ESTATUTOS DE LA ASOCIACIÓN DE CIUDADANOS  
DENOMINADA  
“ESTRUCTURA CIUDADANA”**

COFIPE	DOCUMENTO	ESTATUTOS	OBSERVACIONES
<p>“9 De conformidad y sin perjuicio de lo previsto en el artículo 27 del Código Federal de Instituciones y Procedimientos Electorales, los estatutos de las asociaciones que pretendan su registro como agrupaciones políticas, deberán contener al menos los siguientes requisitos:</p> <p>a) Una asamblea nacional u órgano equivalente, como principal centro de decisión de la Agrupación, que deberá conformarse con todos los afiliados o, cuando no sea posible, con un gran número de delegados o representantes. Asimismo deberá indicarse la periodicidad con que deba de celebrar sus sesiones.</p> <p>b) Las formalidades que deberán cubrirse para la emisión de la convocatoria, entre las que se debe incluir el orden del día y la definición de los órganos facultados para convocar a dicha asamblea.</p> <p>c) El tipo de asambleas que habrán de celebrarse (ordinarias, extraordinarias o especiales), incluyendo los asuntos que deberán tratarse en cada una de ellas; la definición de las</p>	<p>Artículo 8, incisos a)-f).</p> <p>Artículo 8, inciso e).</p> <p>Artículo 8, inciso f)-i).</p>	<p>Sí cumple.</p> <p>Cumple parcialmente. No se indica entre las formalidades para la emisión de la convocatoria la inclusión del orden del día.</p> <p>Cumple parcialmente. No incluye el tipo de asuntos a tratar en cada caso.</p>	



**ANÁLISIS SOBRE EL CUMPLIMIENTO CONSTITUCIONAL Y LEGAL DE LOS ESTATUTOS DE LA ASOCIACIÓN DE CIUDADANOS  
DENOMINADA  
“ESTRUCTURA CIUDADANA”**

COFIPE DOCUMENTO	ESTATUTOS	OBSERVACIONES
<p>mayorías o demás formalidades, en su caso, mediante las cuales deberán resolverse los asuntos previstos en la orden del día, así como el quórum de asistencia requerido para la celebración de la asamblea.</p> <p>d) La existencia de un comité nacional o equivalente que será el representante nacional de la Agrupación.</p> <p>e) La creación de comités o equivalentes en las diversas entidades federativas.</p> <p>f) Disposición expresa en el sentido de que en la toma de decisiones por los afiliados o sus representantes al interior de la Agrupación deberá adoptarse la regla de mayoría como criterio básico. Asimismo deberán señalarse las funciones, facultades y obligaciones de los órganos directivos de la Agrupación. Deberá incluirse la mención de que las resoluciones tomadas en asambleas u órganos equivalentes serán válidas para todos los afiliados, incluidos los disidentes o ausentes.</p>	<p>Artículo 7, inciso a).</p> <p>Artículo 7, inciso b).</p> <p>Artículo 8, inciso h). Artículo 7, incisos a)-d).</p>	<p>Sí cumple.</p> <p>Sí cumple.</p> <p>No es disposición expresa. No se mencionan las obligaciones de los órganos directivos. No se señala la mención de que las resoluciones en asamblea son válidas para todos.</p>

**ANÁLISIS SOBRE EL CUMPLIMIENTO CONSTITUCIONAL Y LEGAL DE LOS ESTATUTOS DE LA ASOCIACIÓN DE CIUDADANOS  
DENOMINADA  
“ESTRUCTURA CIUDADANA”**

COFIPE	DOCUMENTO	ESTATUTOS	OBSERVACIONES
	<p>g) Un órgano responsable de la administración de su patrimonio y recursos financieros y de la presentación de los informes de ingresos y egresos anuales a que se refiere el párrafo 1 del artículo 49-A del Código Federal de Instituciones y Procedimientos Electorales.</p> <p>h) Asimismo, deberá establecerse la periodicidad, cuando menos anual, en la que dicho órgano rendirá un informe respecto del estado de las finanzas de la Agrupación, ante el órgano que establezcan sus estatutos.</p> <p>i) La descripción de derechos y obligaciones de los afiliados, la forma en que éstos podrán elegir a los órganos de dirección de la Agrupación y ser elegidos como tales, así como el derecho de elegir y ser elegidos como candidatos cuando se postulan mediante acuerdo de participación con un partido político, cualquiera que sea su procedimiento, siempre y cuando se garanticen los derechos previstos en la Constitución y la normatividad aplicable.</p>	<p>Artículo 5, incisos b) y e). Artículo 6.</p>	<p>No cumple. No especifica el órgano responsable de administrar el patrimonio de la agrupación.</p> <p>No cumple. No se establece la periodicidad con que se rendirá un informe respecto al estado de finanzas.</p> <p>Sí cumple.</p>

**ANÁLISIS SOBRE EL CUMPLIMIENTO CONSTITUCIONAL Y LEGAL DE LOS ESTATUTOS DE LA ASOCIACIÓN DE CIUDADANOS  
DENOMINADA  
“ESTRUCTURA CIUDADANA”**

COFIPE DOCUMENTO	ESTATUTOS	OBSERVACIONES
<p>j) Los procedimientos disciplinarios a los cuales podrán estar sujetos los afiliados. Dichos procedimientos deberán salvaguardar la garantía de audiencia y los medios de defensa del infractor.</p> <p>k) Los procedimientos para la renovación de los órganos de dirección de la Agrupación, así como la duración de su encargo.</p> <p>l) La obligación de llevar un registro de afiliados de la Agrupación, quienes serán tenedores de los derechos y obligaciones amparados en los estatutos.</p> <p>m) El número mínimo de afiliados que podrán hacer valer acciones de responsabilidad en contra de los diversos órganos decisorios de la Agrupación, incluyendo su destitución, que podrán convocar a asambleas extraordinarias y que podrán hacer valer el derecho a recibir información respecto de las finanzas de la Agrupación.</p> <p>n) Los procedimientos especiales por medio de los cuales podrán renovarse los órganos de dirección de la Agrupación.</p>	<p>Artículo 5, inciso g).</p> <p>Artículo 8, inciso f).</p>	<p>Cumple parcialmente. No se mencionan los procedimientos disciplinarios a los cuales estarán sujetos los afiliados ni sus sanciones.</p> <p>Sí cumple.</p> <p>No cumple. No señala la obligación de llevar un registro de afiliados de la Agrupación.</p> <p>No cumple. No menciona el número mínimo de afiliados que podrán hacer valer acciones de responsabilidad en contra de los órganos decisorios.</p> <p>No cumple. No señala los procedimientos especiales para la renovación de los órganos de dirección.</p>

**ANÁLISIS SOBRE EL CUMPLIMIENTO CONSTITUCIONAL Y LEGAL DE LOS ESTATUTOS DE LA ASOCIACIÓN DE CIUDADANOS  
DENOMINADA  
“ESTRUCTURA CIUDADANA”**

DOCUMENTO	ESTATUTOS	OBSERVACIONES
<b>COFIPE</b>		
<p>a) El procedimiento para la liquidación de la Agrupación</p> <p>b) El órgano facultado para la aprobación de los acuerdos de participación.</p>		<p>No cumple. No se menciona el procedimiento para la liquidación de la Agrupación.</p> <p>No cumple. No señala el órgano facultado para la aprobación de los acuerdos de participación.</p>
<p><b>TESIS DE JURISPRUDENCIA S3EJL60/2002</b></p> <p>1. La asamblea u órgano equivalente, como principal centro decisor del partido, que deberá conformarse con todos los afiliados, o cuando no sea posible, de un gran número de delegados o representantes, debiéndose establecer las formalidades para convocarla, tanto ordinariamente por los órganos de dirección, como extraordinariamente por un numero razonable de miembros, la periodicidad con la que se reunirá ordinariamente, así como el quórum necesario para que sesione validamente.</p> <p>2. La protección de los derechos fundamentales de los afiliados, que garanticen el mayor grado de participación posible, como son el voto activo y pasivo en condiciones de</p>	<p>Artículo 8, incisos e), f), h), i).</p> <p>Artículo 5, incisos a), b), c), e), f).</p>	<p>Sí cumple.</p> <p>Sí cumple.</p>

**ANÁLISIS SOBRE EL CUMPLIMIENTO CONSTITUCIONAL Y LEGAL DE LOS ESTATUTOS DE LA ASOCIACIÓN DE CIUDADANOS  
DENOMINADA  
“ESTRUCTURA CIUDADANA”**

COFIPE	DOCUMENTO	ESTATUTOS	OBSERVACIONES
	<p>igualdad, el derecho a la información, libertad de expresión, libre acceso y salida de a los afiliados del partido;</p> <p>3. El establecimiento de procedimientos disciplinarios, con las garantías procesales mínimas, como un procedimiento previamente establecido, derecho de audiencia y defensa, la tipificación de las irregularidades así como la proporcionalidad en las sanciones, motivación de la determinación o resolución respectiva y competencia a órganos sancionadores, a quienes se asegure independencia e imparcialidad.</p> <p>4. La existencia de procedimientos de elección donde se garanticen la igualdad en el derecho a elegir dirigentes y candidatos, así como la posibilidad de ser elegidos como tales, que puede realizarse mediante el voto directo de los afiliados, o indirecto, pudiendo ser secreto o abierto, siempre que el procedimiento garantice el valor de la libertad en la emisión del sufragio.</p> <p>5. Adopción de la regla de mayoría como</p>	<p>Artículo 5, inciso g).</p> <p>Artículo 8, inciso h).</p>	<p>No cumple, ya que aunque señala como derecho, el interponer recursos contra las sanciones y el respeto a la garantía de audiencia; no señala procedimientos disciplinarios, no tipifica irregularidades ni proporcionalidad en las sanciones, ni hay motivación de resolución del órgano sancionador.</p> <p>No cumple. No señala procedimientos de elección donde se garantice la igualdad en el derecho de elegir y ser elegido.</p> <p>Cumple parcialmente, no señala expresamente a la regla de mayoría como criterio básico.</p>

**ANÁLISIS SOBRE EL CUMPLIMIENTO CONSTITUCIONAL Y LEGAL DE LOS ESTATUTOS DE LA ASOCIACIÓN DE CIUDADANOS  
DENOMINADA  
“ESTRUCTURA CIUDADANA”**

COFIPE DOCUMENTO	ESTATUTOS	OBSERVACIONES
<p>criterio básico para la toma de decisiones dentro del partido, a fin de que, con la participación de un número importante o considerable de miembros, puedan tomarse decisiones con efectos vinculantes, sin que se exija la aprobación por mayorías muy elevadas, excepto las de especial trascendencia, y</p> <p>6. Mecanismos de control de poder, como por ejemplo: la posibilidad de revocar a los dirigentes del partido, el endurecimiento de causas de incompatibilidad entre los distintos cargos dentro del partido o públicos y establecimiento de periodos cortos de mandato.</p>		<p>No cumple. No señala la posibilidad de revocar a los dirigentes de la agrupación ni menciona causas de incompatibilidad entre cargos dentro de la Agrupación.</p>