

ANEXO 1

IFE
INSTITUTO FEDERAL ELECTORAL
FREEDOM AND JUSTICE FOR ALL
03-2009-051409411500-14

Cobertura de las Emisoras de Radio y Televisión

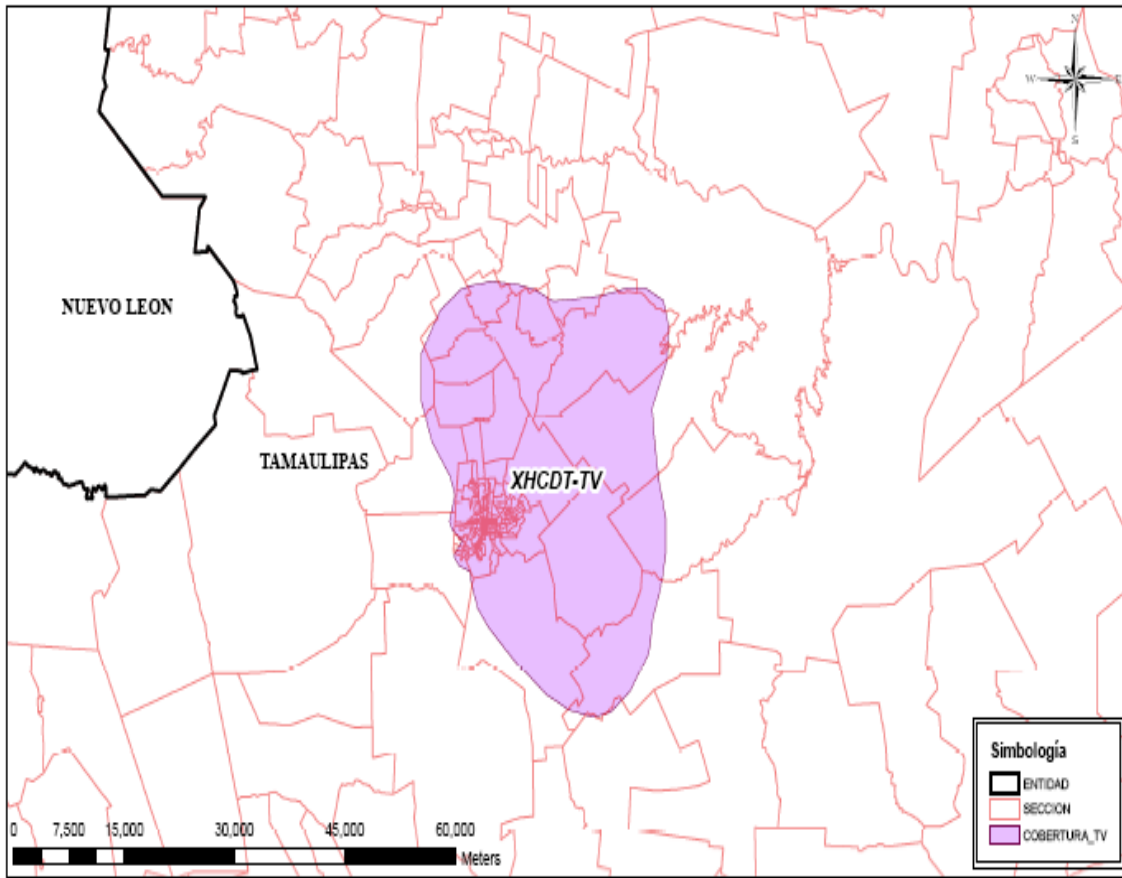

Mapa No. 2644

Entidad_Origen	Distintivo	Entidad Circunvecina	Total De Secciones Por Cobertura	Secciones De La Entidad	% De La Sección	Padrón	Lnominal
TAMAULIPAS	XHCDT-TV		160	160	100	215833	207982

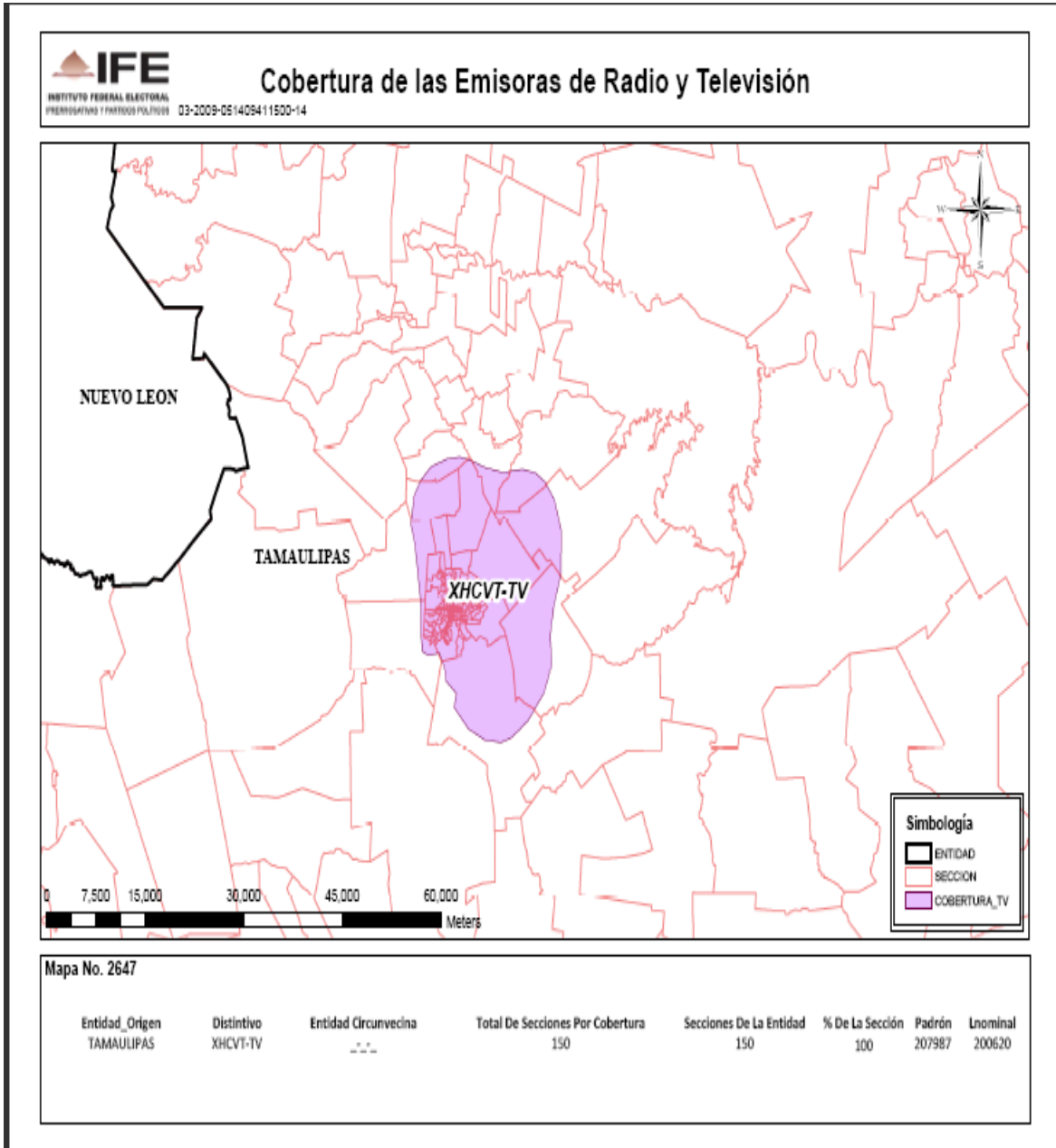

IFE
INSTITUTO FEDERAL ELECTORAL
PREVISORIAS Y PARTIDOS POLITICOS 03-2009-051409411500-14

Cobertura de las Emisoras de Radio y Televisión

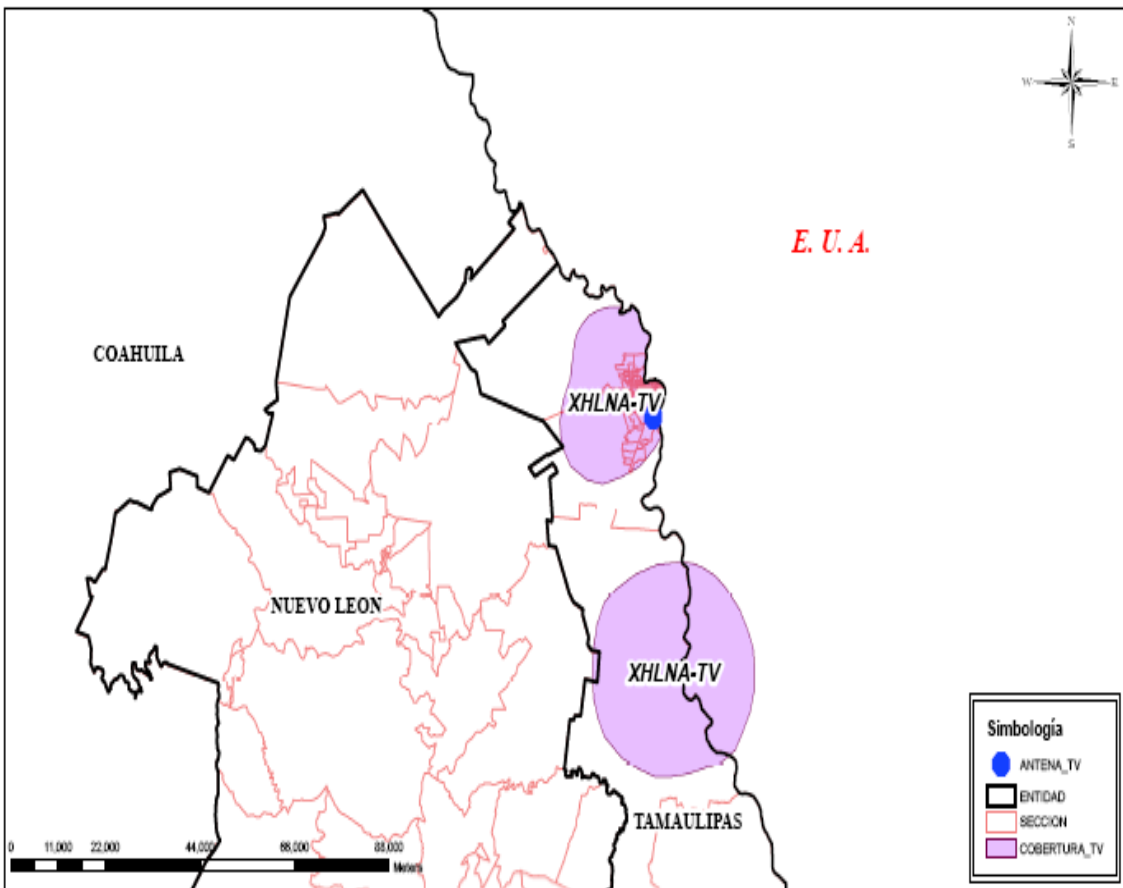

Mapa No. 2657, 2658

Entidad_Origen	Distintivo	Entidad Circunvecina	Total De Secciones Por Cobertura	Secciones De La Entidad	% De La Sección	Padrón	Lnominal
TAMAULIPAS	XHLNA-TV	TAMAULIPAS	159	157	98.74213836	289915	279152
TAMAULIPAS	XHLNA-TV	NUEVO LEÓN	159	2	1.257861635	184	178

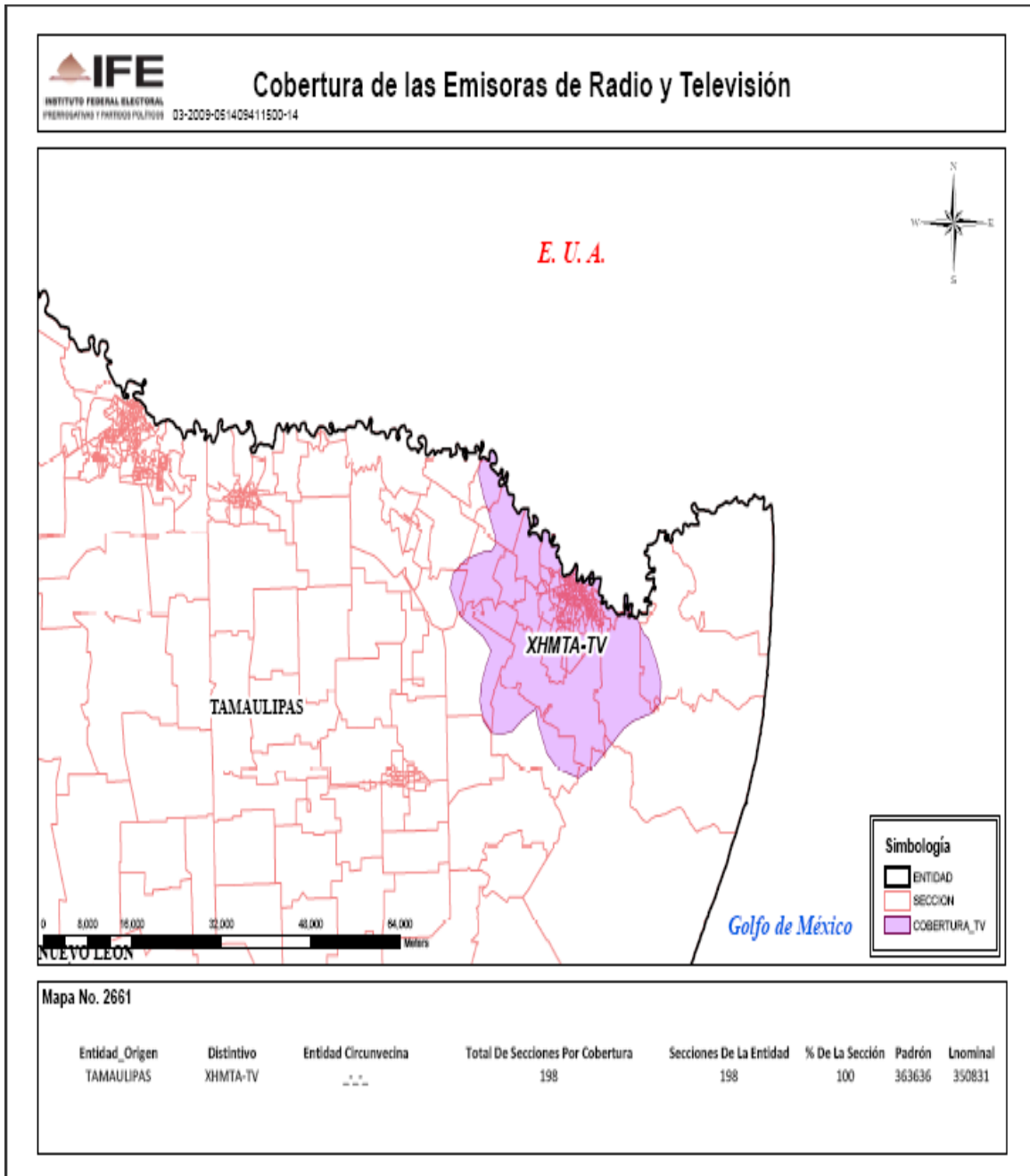

IFE
INSTITUTO FEDERAL ELECTORAL
FREERUSUANO YNTXUUNYUJ/USU 03-2009-051409411500-14

Cobertura de las Emisoras de Radio y Televisión

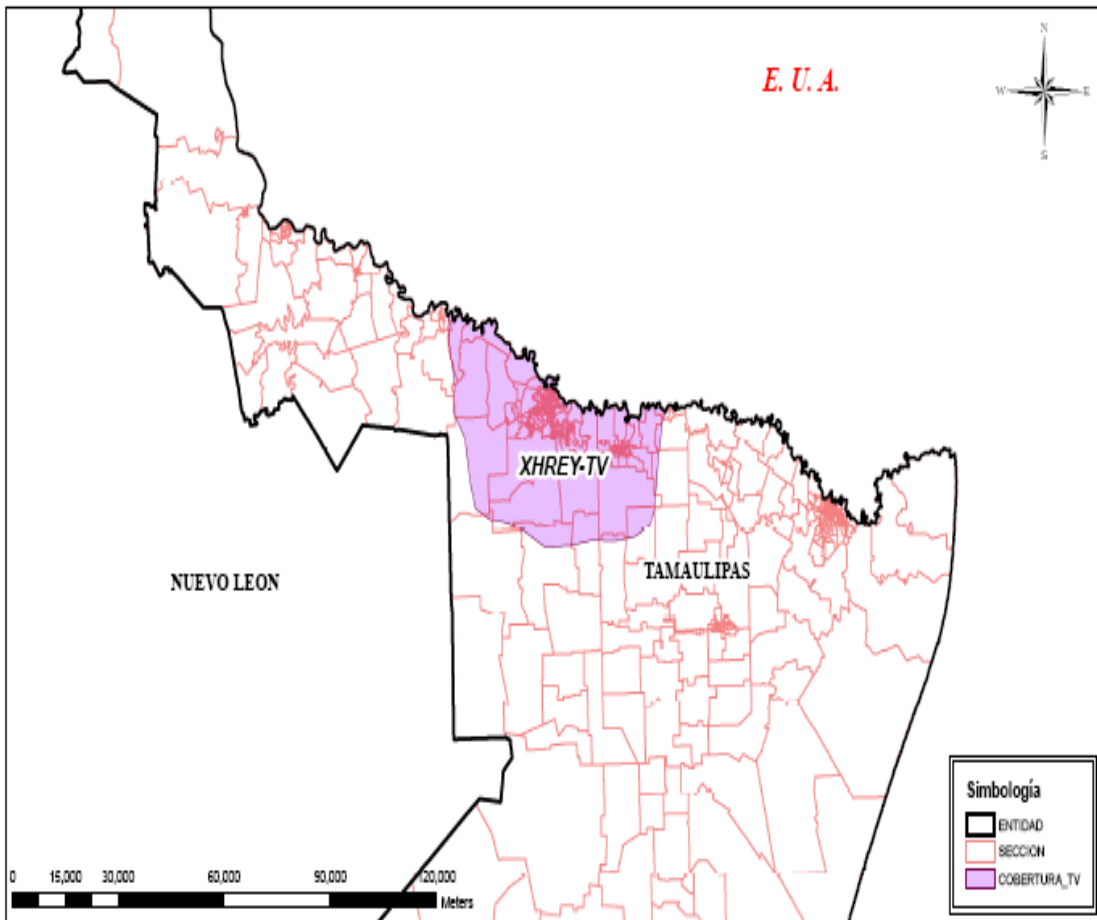

Mapa No. 2666

Entidad_Origen	Distintivo	Entidad Circunvecina	Total De Secciones Por Cobertura	Secciones De La Entidad	% De La Sección	Padrón	lnominal
TAMAULIPAS	XHREY-TV	--	335	335	100	523629	499932

IFE
INSTITUTO FEDERAL ELECTORAL
PREVENCIÓN Y PROMOCIÓN POLÍTICA 03-2009-051409411500-14

Cobertura de las Emisoras de Radio y Televisión

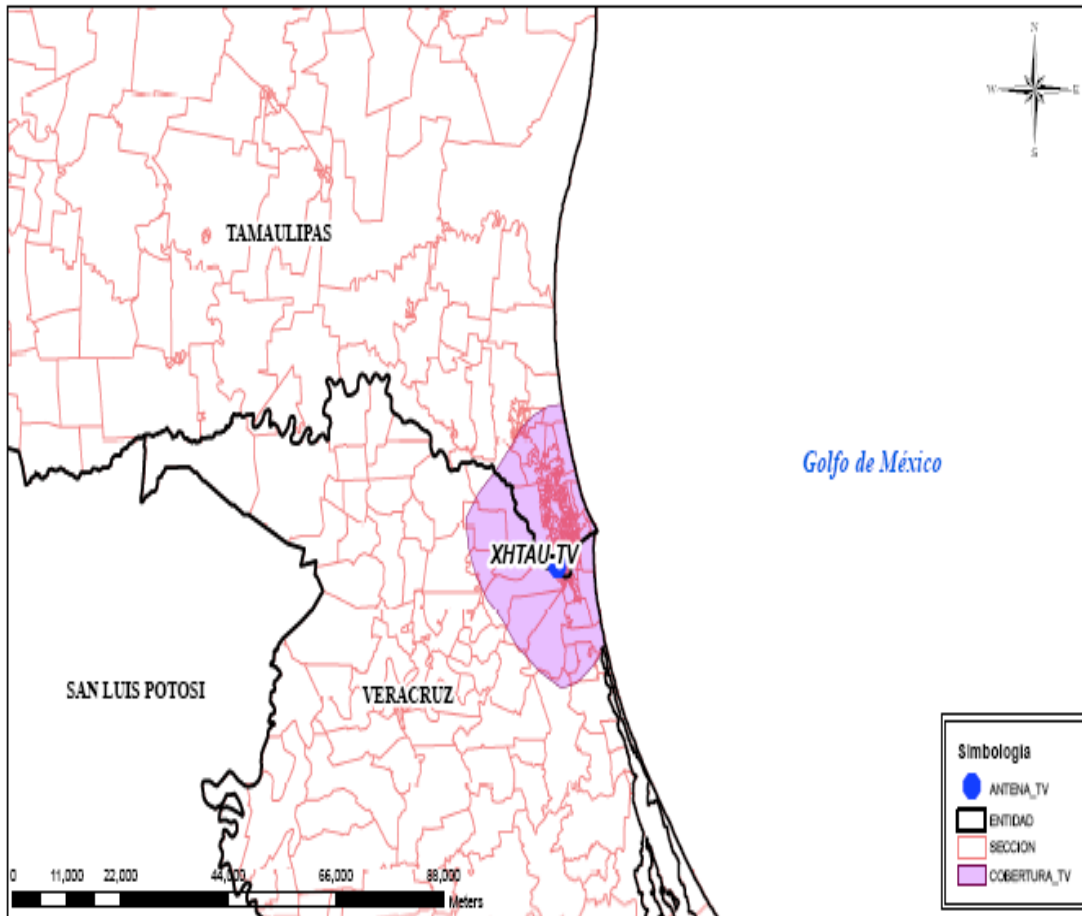

Mapa No. 2673

Entidad_Origen	Distintivo	Entidad_Circunvecina	Total De Secciones Por Cobertura	Secciones De La Entidad	% De La Sección	Padrón	Inominal
TAMAULIPAS	XHTAU-TV	TAMAULIPAS	398	340	85.42713568	478547	458878
TAMAULIPAS	XHTAU-TV	VERACRUZ	398	58	14.57286432	49618	47425

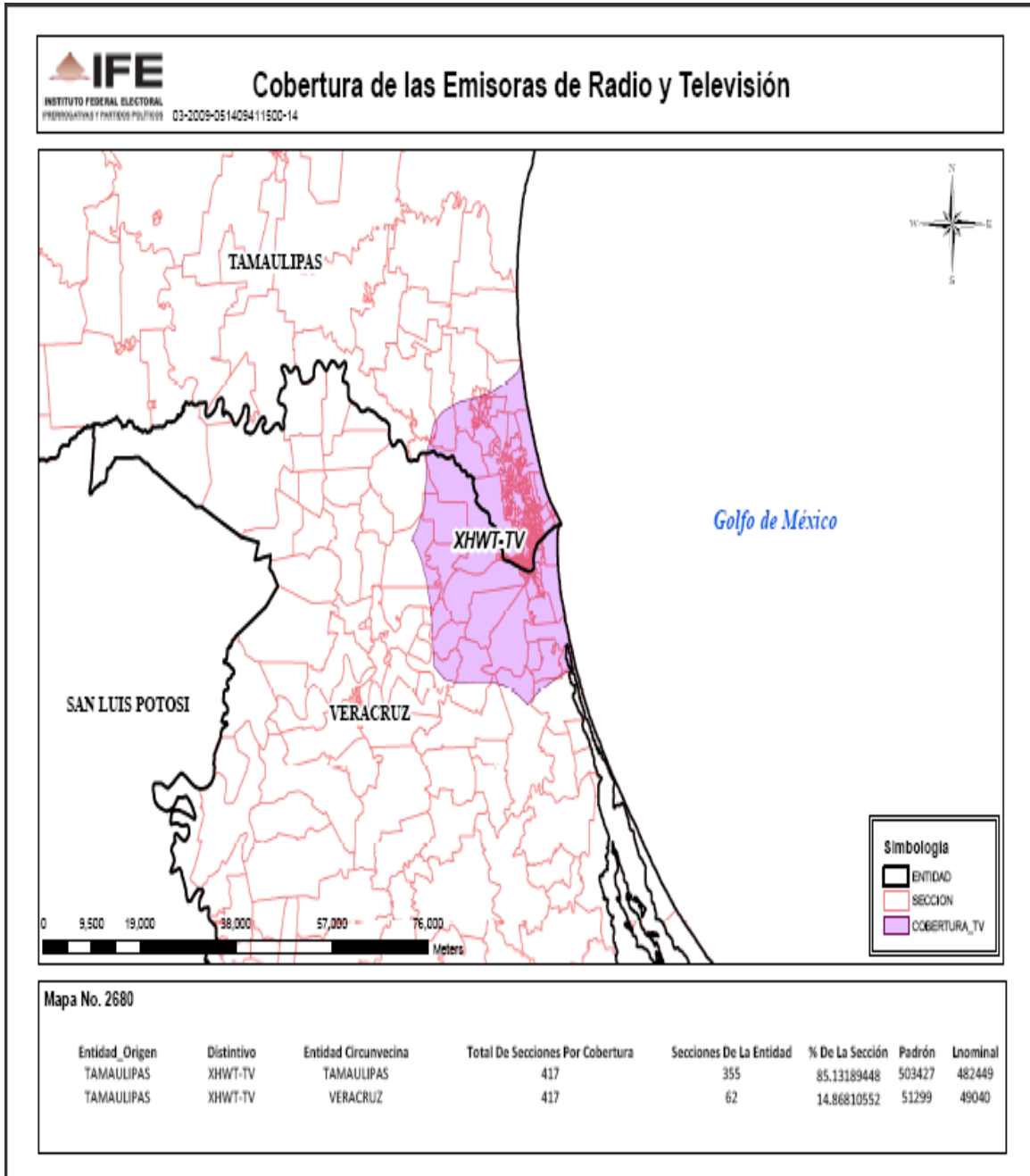

**CONSEJO GENERAL
EXP. SCG/PE/CG/063/2010**



MARCO GEOGRÁFICO ELECTORAL				
CIRCUNSCRIPCION	ENTIDAD	DISTRITOS	MUNICIPIOS	SECCIONES
01	02 BAJA CALIFORNIA	8	5	1,519
	03 BAJA CALIFORNIA SUR	2	5	407
	08 CHIHUAHUA	9	67	2,909
	10 DURANGO	4	39	1,381
	14 JALISCO	19	125	3,351
	18 NAYARIT	3	20	876
	25 SINALOA	8	18	3,773
	26 SONORA	7	72	1,358
	SUBTOTAL	60	351	15,575
02	01 AGUASCALIENTES	3	11	589
	05 COAHUILA	7	38	1,532
	11 GUANAJUATO	14	46	3,027
	19 NUEVO LEON	12	51	2,146
	22 QUERETARO	4	18	761
	24 SAN LUIS POTOSI	7	58	1,790
	28 TAMAULIPAS	8	43	1,810
	32 ZACATECAS	4	58	1,870
	SUBTOTAL	59	323	13,525
03	04 CAMPECHE	2	10	488
	07 CHIAPAS	12	111	1,928
	20 OAXACA	11	570	2,452
	23 QUINTANA ROO	3	8	729
	27 TABASCO	6	17	1,133
	30 VERACRUZ	21	212	4,749
	31 YUCATAN	5	106	1,078
	SUBTOTAL	60	1,034	12,557