

Sistema Integral de Monitoreo de Espectaculares
Reporte de recorrido

Del: **09/03/2015**
Hasta: **24/03/2015**
Usuario: **exurveydomex**
Proceso: **PEL 2014-2015 MEX**

Identificador	40126	Estado	MEXICO
Ticket	59765	Municipio	CHALCO
Fecha de recorrido	10/03/2015 13:14	Colonia	jacalones
Latitud	19.27232391	Calle	30 de abril
Longitud	-98.90442504	Numero	sin numero
Device ID	IFE-Desktop v1.0	Distrito	
Partido	Partido de la Revolución Democrática	Cargo	Genérico
Candidato			
Otro Candidato			

Observaciones: precandidato presidente municipal enrique espejel local

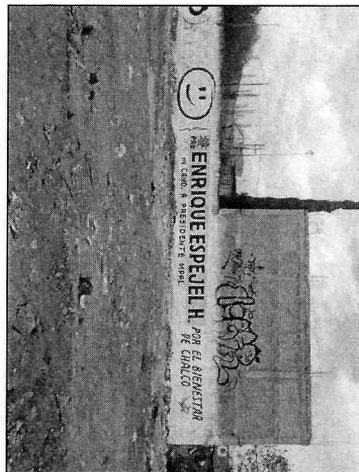
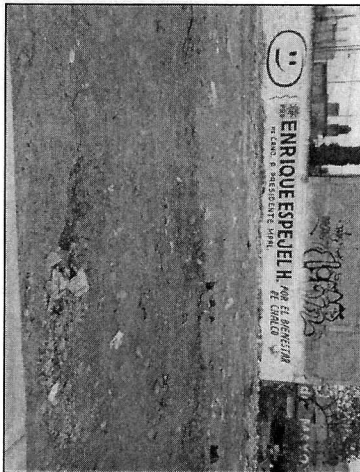

TIPO DE ANUNCIO

Muros

TAMAÑO

20 x 2.5

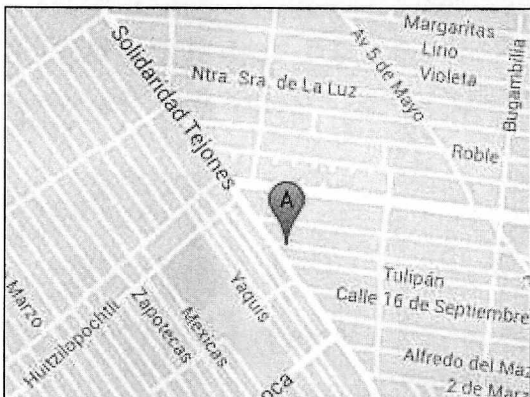

Sistema Integral de Monitoreo de Espectaculares
Reporte de recorrido

Del: **09/03/2015**
Hasta: **24/03/2015**
Usuario: **exurveyedomex**
Proceso: **PEL 2014-2015 MEX**

Identificador 40127
Ticket 59765
Fecha de recorrido 10/03/2015 13:28

Estado MEXICO
Municipio CHALCO
Colonia union de guadalupe
Calle manuel avila camacho
Numero sin numero
Distrito

Latitud 19.2828676
Longitud -98.91192349
Device ID IFE-Desktop v1.0

Partido Partido de la Revolución Democrática
Candidato
Otro Candidato

Cargo Genérico

Observaciones: precandidato a presidente municipal enrique espejel. local

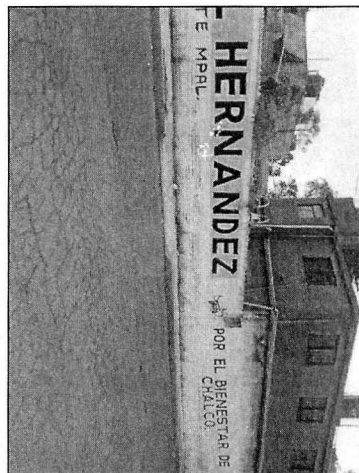
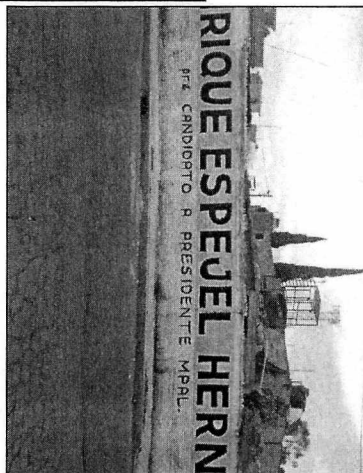

TIPO DE ANUNCIO

Muros

TAMAÑO

30 x 2.5

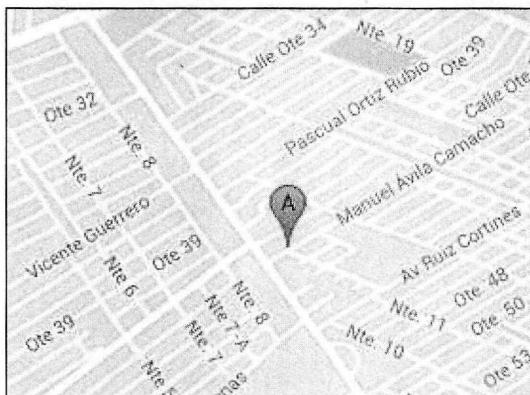
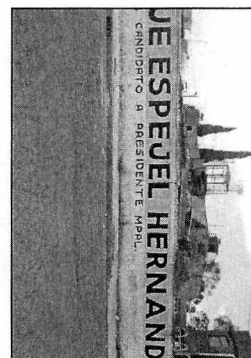

Sistema Integral de Monitoreo de Espectaculares
Reporte de recorrido

Del: **09/03/2015**

Hasta: **24/03/2015**

Usuario: **exurveyedomex**

Proceso: **PEL 2014-2015 MEX**

Identificador	40133	Estado	MEXICO
Ticket	59765	Municipio	CHALCO
Fecha de recorrido	10/03/2015 14:31	Colonia	culturas
Latitud	19.27306583	Calle	puepechas
Longitud	-98.90601165	Numero	sn
Device ID	IFE-Desktop v1.0	Distrito	
Partido	Partido de la Revolución Democrática	Cargo	Genérico
Candidato			
Otro Candidato			

Observaciones: local precandidato presidente mun

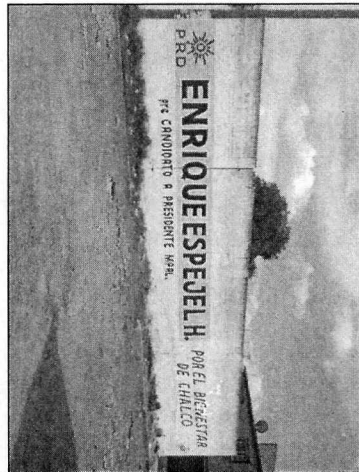
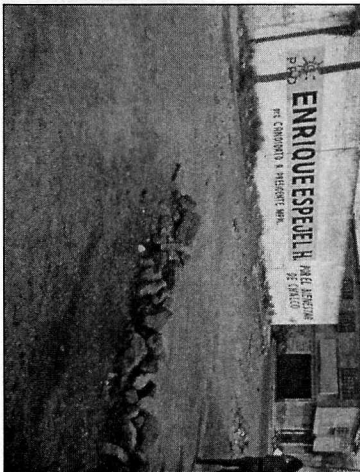

TIPO DE ANUNCIO

Muros

TAMAÑO

30 x 3

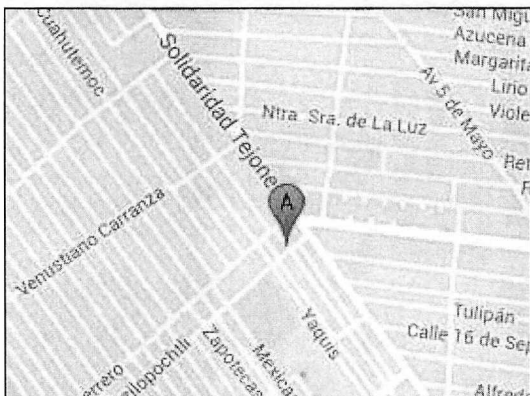

Sistema Integral de Monitoreo de Espectaculares
Reporte de recorrido

Del: **09/03/2015**
Hasta: **24/03/2015**
Usuario: **exurveydomex**
Proceso: **PEL 2014-2015 MEX**

Identificador	40363	Estado	MEXICO
Ticket	59879	Municipio	LA PAZ
Fecha de recorrido	19/03/2015 11:59	Colonia	valle de los reyes
Latitud	19.36749969	Calle	Ierma
Longitud	-98.97335018	Numero	It 26
Device ID	IFE-Desktop v1.0	Districto	
Partido	Partido de la Revolución Democrática	Cargo	Genérico
Candidato			
Otro Candidato			

Observaciones: precandidato presidente municipal. Local. Agustin corona

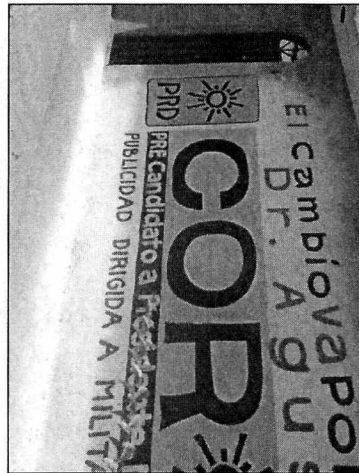
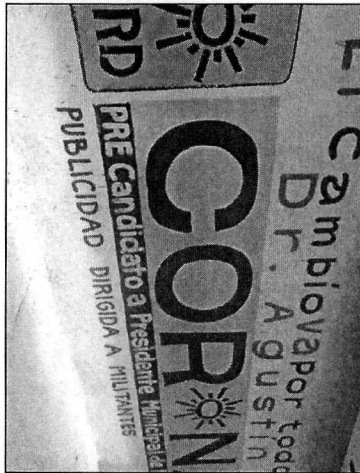

TIPO DE ANUNCIO

Muros

TAMAÑO

8 x 2.5

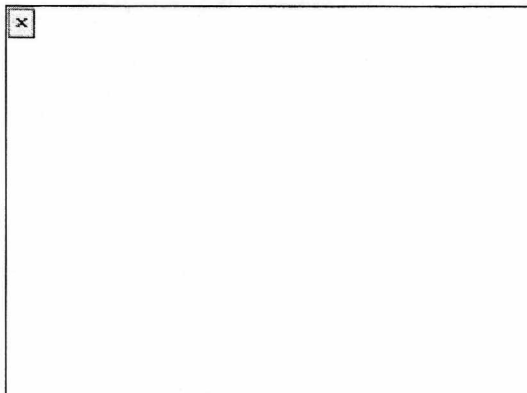

Sistema Integral de Monitoreo de Espectaculares
Reporte de recorrido

Del: **09/03/2015**
Hasta: **24/03/2015**
Usuario: **exurveyedomex**
Proceso: **PEL 2014-2015 MEX**

Identificador 40354
Ticket 59879
Fecha de recorrido 19/03/2015 10:44

Estado MEXICO
Municipio LA PAZ
Colonia los reyes centro
Calle circualacion
Numero sn
Distrito

Latitud 19.35827585
Longitud -98.98585386
Device ID IFE-Desktop v1.0

Partido Partido de la Revolución Democrática
Candidato
Otro Candidato agustin corona montragon

Cargo Diputado

Observaciones: precandidato. Diputado local

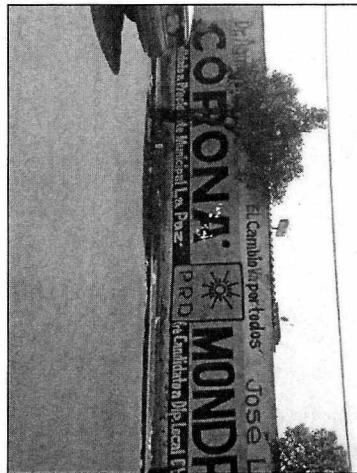

TIPO DE ANUNCIO

Muros

TAMAÑO

22 x 3

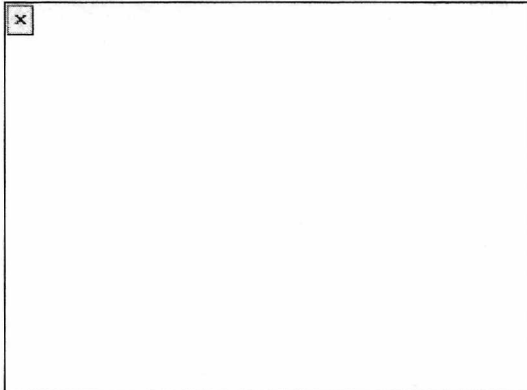



Sistema Integral de Monitoreo de Espectaculares
Reporte de recorrido

Del: **09/03/2015**

Hasta: **24/03/2015**

Usuario: **exurveyedomex**

Proceso: **PEL 2014-2015 MEX**

Identificador 40266
Ticket 59837
Fecha de recorrido 17/03/2015 12:37

Latitud 19.64835395
Longitud -99.10129969
Device ID IFE-Desktop v1.0

Partido Partido de la Revolución Democrática
Candidato
Otro Candidato dr. soberanes

Estado MEXICO
Municipio COACALCO DE BERRIOZABAL
Colonia heroes
Calle zarzaparrillas
Numero
Distrito

Cargo Presidente

Observaciones:



TIPO DE ANUNCIO

Mantas

TAMAÑO

2 x 1

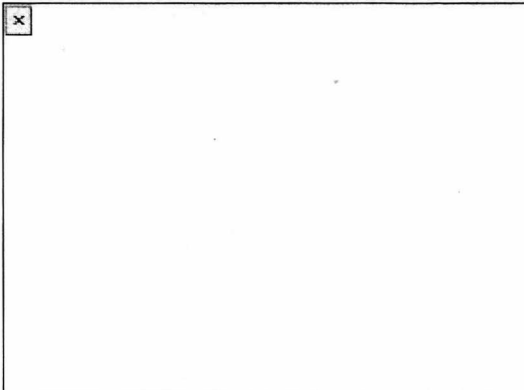

Sistema Integral de Monitoreo de Espectaculares
Reporte de recorrido

Del: **09/03/2015**
Hasta: **24/03/2015**
Usuario: **exurveyedomex**
Proceso: **PEL 2014-2015 MEX**

Identificador	40198	Estado	MEXICO
Ticket	59801	Municipio	LA PAZ
Fecha de recorrido	12/03/2015 12:51	Colonia	la magdalena
Latitud	19.36373468	Calle	mexico texcoco
Longitud	-98.95065164	Numero	km 22.
Device ID	IFE-Desktop v1.0	Distrito	
Partido	Partido del Trabajo	Cargo	Genérico
Candidato			
Otro Candidato			

Observaciones: precandidato presidente municipal edgar uriel castaneda

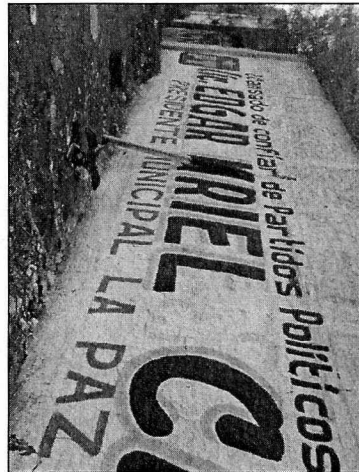

TIPO DE ANUNCIO

Muros

TAMAÑO

25 x 2

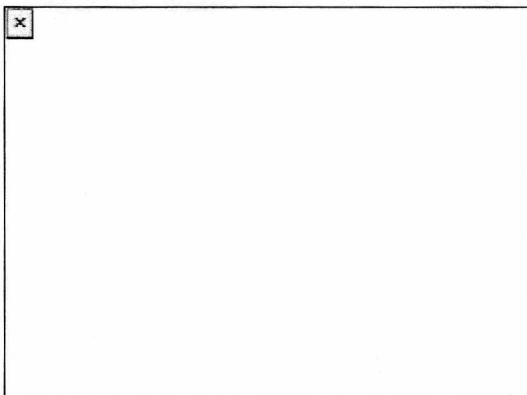

Sistema Integral de Monitoreo de Espectaculares
Reporte de recorrido

Del: **09/03/2015**
Hasta: **24/03/2015**
Usuario: **exurveyedomex**
Proceso: **PEL 2014-2015 MEX**

Identificador 40358
Ticket 59879
Fecha de recorrido 19/03/2015 11:09

Estado MEXICO
Municipio LA PAZ
Colonia los reyes centro
Calle av. floresta
Numero sn
Distrito

Latitud 19.35832844
Longitud -98.98685498
Device ID IFE-Desktop v1.0

Partido Partido del Trabajo
Candidato
Otro Candidato

Cargo Genérico

Observaciones: precandidato presidente municipal edgar uriel castaneda. local

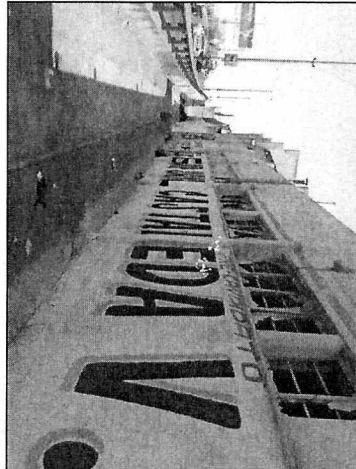

TIPO DE ANUNCIO

Muros

TAMAÑO

18 x 2.5

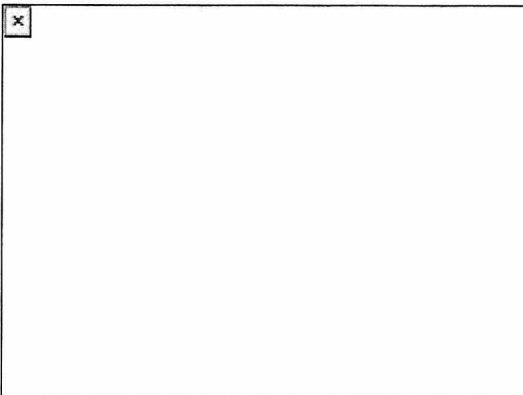

Sistema Integral de Monitoreo de Espectaculares

Reporte de recorrido

Del: **09/03/2015**

Hasta: **24/03/2015**

Usuario: **exurveyedomex**

Proceso: **PEL 2014-2015 MEX**

Identificador 40210
Ticket 59813
Fecha de recorrido 13/03/2015 11:33

Estado MEXICO
Municipio TEXCOCO
Colonia atenco
Calle lecheria texcoco
Numero sn
Distrito

Latitud 19.54909503
Longitud -98.91348166
Device ID IFE-Desktop v1.0

Partido Partido del Trabajo
Candidato
Otro Candidato

Cargo Genérico

Observaciones: precandidato a presidente municipal miguel angel pacheco. local

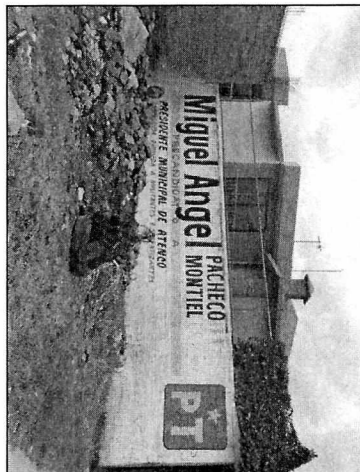
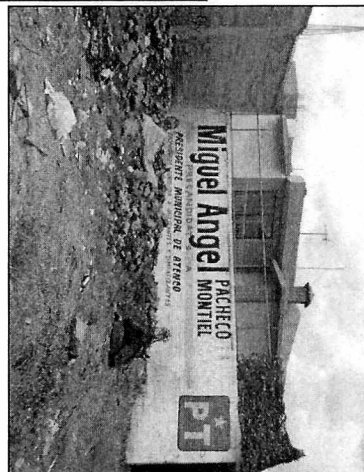

TIPO DE ANUNCIO

Muros

TAMAÑO

15 x 3

